ιδιοκτήτης-διευθυντής
ΒΑΣΙΛΗΣ ΑΘΑΝΑΣΙΟΥ

η δημοκρατική της Ρόδου

στην υπηρεσία του δωδεκανησιακού λαού

ΕΦΗΜΕΡΙΔΕΣ ΠΕΡΙΟΔΙΚΑ — ΕΛΛΑΣ

TELEFAX 37333

έτος ίδρυσης 1982
αριθ. φύλλου 2.135
ΠΑΡΑΣΚΕΥΗ
16 ΙΟΥΝΙΟΥ 1989
Δραχμές 40
Κλαυδίου Πέπερ 13Α
Τηλ.: 34722 — 30555 — 26728
ΡΟΔΟΣ 85 100

ΛΙΓΑ ΤΑ ΨΩΜΙΑ ΤΗΣ...!

Η ΣΠΑΝΙΑ μορφή διαμαρτυρίας που επιλέξαμε χθες, με αφορμή το συνεχιζόμενο (αίματηρό) κυκλοφοριακό χάος, διαμαρτυρία που εκφράζει το συνολο του ροδιακού λαού δεν είχε ασφαλώς το νόημα του «ξεσηκώματος» κατά της ανύπαρκτης άλλωστε «νομίμου τάξεως», όπως και οι διακρινόμενοι για την ευφυΐα τους αναγνώστες μας, αντιλήφθησαν.

Εκφραζε τη γενική κατακραυγή και αποδοκιμασία κατά της δημοτικής και κρατικής αυθαιρεσίας, κατά της κρατικής βίας και αδιαφορίας, θέτοντας ταυτόχρονα προ των ευθυνών τους, όσους όφειλαν να σέβονται περισσότερο τον υπερήφανο ροδιακό λαό, αλλά και τους νόμους.

Η ΠΡΟΚΛΗΣΗ της αντιδράσεως του λαού μας αποτελούσε το έσχατο δημοκρατικό και νόμιμο μέσο αμύνης, ώστε να τεθεί ένα τέρμα στο χύσιμο αθώου αίματος στους δρόμους, και για να αρθούν τα αψυχολόγητα και λαθεμένα μέτρα, που αντί να διευκολύνουν την κυκλοφορία, φέρνουν, τα μεν αυτοκίνητα αντιμέτωπα, τους δε πε-

ΣΥΝΕΧΕΙΑ ΣΤΗ ΣΕΛΙΔΑ 7

Μετά τα μεσάνυκτα απαγορεύονται οι συγκεντρώσεις

Λήγει απόψε το βράδυ η προεκλογική περίοδος

Η ΚΙΝΗΣΗ ΤΩΝ ΚΟΜΜΑΤΩΝ • Ο κ. Γ. ΖΙΓΔΗΣ ΜΙΛΗΣΕ ΣΤΗΝ ΠΛΑΤΕΙΑ ΚΥΠΡΟΥ • ΑΝΑΚΟΙΝΩΘΗΚΑΝ ΤΑ ΕΚΤΑΚΤΑ ΑΚΤΟΠΛΟΪΚΑ ΔΡΟΜΟΛΟΓΙΑ

ΛΗΓΕΙ απόψε το βράδυ η προεκλογική περίοδος κι αρχίζει πλέον η αντίστροφη μέτρηση για τις εκλογές της 18ης Ιουνίου, που θα διεξαχθούν από τις 5 το πρωί έως τις 7.50 το βράδυ. Υπενθυμίζεται, ότι προϋπόθεση για τη συμμετοχή του ψηφοφόρου στις εκλογές είναι η εγγραφή του στους εκλογικούς καταλόγους και η απόκτηση εκλογικού βιβλιαρίου. Εάν ο εκλογέας έχει χάσει το εκλογικό του βιβλιάριο, μπορεί έως και σήμερα να ζητήσει από το αρμόδιο Πρωτοδικείο την έκδοση νέου.

ΤΟ ΠΑΣΟΚ κλείνει σήμερα την αυλαία των ομιλιών του, στην Κρεμαστή, ενώ οι υποψήφιοι όλων των υπολοίπων κομμάτων είναι από χθες ελεύθεροι να κινούνται «κατά το δοκούν». Οι περισσότεροι πάντως απ' αυτούς «αλωνίζουν» τις συνοικίες της πόλεως. Χθες οι υποψήφιοι του ΠΑΣΟΚ μίλησαν σε ανοικτές συγκεντρώσεις στην Ιαλυσό (7.30 μ.μ.) και στην πλατεία Αγ. Νικολάου (9 μ.μ.).

ΚΟΡΥΦΑΙΟ γεγονός προχθές το βράδυ ήταν, σε τοπικό επίπεδο η ομιλία του συμπολίτη μας προέδρου της ΕΔΗΚ Γιάννη Ζίγδη, στην πλατεία Κύπρου. Με την ομιλία αυτή έκλεινε ταυτόχρονα και ο κύκλος των εμφανίσεων αρχηγών κομμάτων στο νησί μας. Ο κ. Ζίγδης αναφέρθηκε στα μεγάλα εσωτερικά και εξωτερικά θέματα που αντιμετωπίζει η χώρα μας, καθώς και στους κινδύνους που διατρέχει λόγω της επεκτατικής πολιτικής της Τουρκίας. Κατηγόρησε τα δύο μεγάλα κόμματα για ρωμαϊκές φιέστες και μεταφορά οπαδών από πόλη σε πόλη και έθεσε το ερώτημα που βρίσκουν τα λεφτά που ξοδεύουν. Για τα σκάνδαλα ζήτησε κολασμό των ενόχων, κατηγορώντας ταυτόχρονα τη Βουλή του 1985, ότι δεν στάθηκε στο ύψος των περιστάσεων.

Στάθηκε ακόμα στα μεγάλα

ΣΥΝΕΧΕΙΑ στη σελίδα 7

Από τέως στέλεχος του ΠΑΣΟΚ

ΠΟΛΙΤΙΚΗ ΕΞΟΜΟΛΟΓΗΣΗ

ΚΑΛΕΙ ΣΕ ΥΠΕΡΨΗΦΙΣΗ ΤΟΥ ΣΥΝΑΣΠΙΣΜΟΥ

Είμαι 68 χρόνων. Ημουν μέλος του ΠΑΣΟΚ από το 1974, ενεργό μέχρι και τις εκλογές του 1985, οπότε αποχώρησα. Δεν πήγα σπίτι μου. Σήμερα είμαι μέλος της Πολιτικής Επιτροπής του Συνασπισμού της Αριστεράς και της Προόδου.

Απευθύνομαι σ' όλα τα μέλη —στελέχη του ΠΑΣΟΚ και τους ψηφοφόρους του που το μεγαλύτερο μέρος του είναι εγκλωβισμένο, παρά την απογοήτευσή του για το κατάντημα του «Κινήματος» και την μετατροπή του σε παλαιοκομματικό σχηματισμό, σε τέλεια προσωποπαγές κόμμα.

Και εξομολογούμαι: Στο ΠΑ

ΣΥΝΕΧΕΙΑ στη σελίδα 7

Σύμφωνα με τον ισχύοντα νόμο

Νομάρχης - Δήμαρχος αρμόδιοι για το πάρκο

ΔΕΝ ΕΚΤΕΛΕΣΘΗΚΑΝ ΟΙ ΕΝΤΟΛΕΣ ΤΟΥ ΕΙΣΑΓΓΕΛΕΑ

ΕΞΕΛΙΞΕΙΣ σημειώθηκαν χθες σε πολλά επίπεδα, σχετικά με την κατάληψη του πάρκου του Αγ. Φραγκίσκου από το ΠΑΣΟΚ, που φυσικά θα συνεχιστεί (κατά δήλωση τουλάχιστον των κ.κ. Μιχ. Κόκκινου και Νικ. Χατζηνικήτα). Το μεσημέρι συγκεκριμένα ο εισαγγελέας Πλημμελειοδικών κ. Γ. Χατζίκος κάλεσε στο γραφείο του, τους εκπροσώπους των κομμάτων, που μετέχουν στη Διακομματική Επιτροπή, καθώς και το δήμαρχο Σ. Καραγιάννη, και τους έκανε νέα έκκληση για διατήρηση του ηπίου κλίματος. Το ΠΑΣΟΚ δεν προσήλθε πάντως στο γραφείο του εισαγγελέα, που δήλωσε, ότι για να ασκήσει δίωξη πρέπει να υποβληθεί μήνυση.

ΣΥΝΕΧΕΙΑ στη σελίδα 7

Δόθηκαν χθες στη δημοσιότητα

Οι αριστούχοι Ιαλυσού και οι απολυόμενοι από το Β' Γυμνάσιο Ρόδου

ΓΙΑ ΤΟ ΣΧΟΛΙΚΟ ΕΤΟΣ 1988)89

ΔΗΜΟΣΙΕΥΟΥΜΕ στη συνέχεια τα ονόματα των αριστούχων του Γυμνασίου Ιαλυσού και των απολυομένων από το Β' Γυμνάσιο Ρόδου («Κεραμικός»).

● ΑΡΙΣΤΟΥΧΟΙ ΓΥΜΝΑΣΙΟΥ ΙΑΛΥΣΟΥ

ΤΑΞΗ Α'

Αναστασάκης Αναστ.	19 2)10
Καρύδη Μαρία	19 2)10
Κοντίτσης Μιχαήλ	19 2)10
Σταυρουλάκης Μιχαήλ	19 2)10
Γιαννακίδης Σωτήριος	19 1)10
Κατσαράς Μιχαήλ	19 1)10
LAM—THI—KIM PHUNG	19
Σαλβαράς Παναγ.	19
Τοβερνάρης Εμμ.	18 7)10
Τσαλίκη Πελαγία	18 7)10
Σκούλουκα Ελένη	18 6)10
Κουφού Δημήτριος	18 5)10
Παπαμανώλη Αικατ.	18 5)10

ΤΑΞΗ Β

Κουντούρη Θεμελίνα	19 4)12
Βεργούλης Ιωάννης	19 2)12

ΣΥΝΕΧΕΙΑ στη σελίδα 7

Προς ελαχιστοποίηση των κινδύνων

Ολοκληρώθηκε ο νέος αντισεισμικός κανονισμός

ΠΑΡΑΔΟΘΗΚΕ ΣΤΟΥΣ ΑΡΜΟΔΙΟΥΣ ΦΟΡΕΙΣ

ΟΛΟΚΛΗΡΩΘΗΚΕ η κατάρτιση του τελικού σχεδίου του νέου αντισεισμικού κανονισμού και παραδόθηκε από τον Οργανισμό Αντισεισμικού Σχεδιασμού και Προστασίας (ΟΑΣΠ) στους εκπροσώπους των αρμοδίων επιστημονικών φορέων, προκειμένου να εκφράσουν τις απόψεις και τις προτάσεις τους. Ο νέος κανονισμός που αποτελούσε πάγιο αίτημα των τεχνικών της χώρας και γίνεται στα πλαίσια των θεσμικών παρεμβάσεων για την ποιοτική βελτίωση και αντισεισμική δόμηση και προστασία των κατασκευών, ενσωματώνει

ΣΥΝΕΧΕΙΑ στη σελίδα 2

Ενώ κατέθεσαν χθες οι Σουηδέζες

Μπερδεμένη ιστορία ο βιασμός των δύο!

ΠΡΟΘΕΣΜΙΑ ΖΗΤΗΣΑΝ ΟΙ ΚΑΤΗΓΟΡΟΥΜΕΝΟΙ

ΜΠΕΡΔΕΜΕΝΗ εξακολουθεί να είναι η υπόθεση του διπλού βιασμού που καταγγέλθηκε την περασμένη Τρίτη από δύο νεαρές Σουηδέζες αδελφές και ο οποίος έγινε — σύμφωνα με τα στοιχεία που κατατέθηκαν — παρουσία... οκτώ συνολικά ατόμων!

Χτες παρουσιάστηκαν ενώπιον του Ανακριτή κ. Ισίδωρου Λιάπη οι παθούσες STROMGREN CATHARINA 21 χρόνων και η 19χρονη αδελφή της ANN—SOFIE, που επανέλαβαν ακριβώς

ΣΥΝΕΧΕΙΑ στη σελίδα 7

Οι απόψεις του προέδρου του ΕΚΡ

Τα επιδόματα ξενόλων και άλλων εργαζόμενων

ΕΡΩΤΗΜΑΤΑ ΓΙΑ ΤΟΝ κ. Κ. ΣΦΥΡΙΟΥ

Με αφορμή το πρόβλημα που προέκυψε γύρω από τον τρόπο υπολογισμού των επιδομάτων των ξενοδοχοϋπαλλήλων κι άλλων εργαζομένων, και τις δηλώσεις Σφυρίου, ο υποψήφιος βουλευτής του ΣΥΝΑΣΠΙΣΜΟΥ της Αριστεράς και της Προόδου και πρόεδρος του ΕΚΡ Γιάννης Σαρικάς προέβη στις ακόλουθες δηλώσεις:

1) Η γνωστή πολιτική λιτότητας που εφάρμοσε η κυβέρνηση του ΠΑΣΟΚ, οι απαγορευτικές διατάξεις των Πράξεων Νομοθετικού Περιεχομένου και η ύπαρξη των εγκαθέτων στη

ΣΥΝΕΧΕΙΑ στη σελίδα 2

Σε «μπαζέ» του σπιτιού της

Γυναίκα καλλιεργούσε 16 δενδρύλλια χασίς!

ΞΕΡΙΖΩΘΗΚΑΝ ΚΑΙ ΚΑΤΑΣΧΕΘΗΚΑΝ

ΣΑΝ να ήταν... μαρούλια καλλιεργούσε τις κανάβουριές στον κήπο του σπιτιού της, στην Κάλυμνο, μια 40χρονη νοικοκυρά από την Αθήνα! Η δράση της ωστόσο τερματίστηκε χτες το μεσημέρι καθώς η Αστυνομία ανακάλυψε τα δενδρύλλια και «ξήλωσε» τον παράνομο «μπαξέ»!

Πρόκειται για την Μαρία Ι. Τάλια, το γένος Σισώη, η οποία συνελήφθηκε και θα οδηγηθεί ενώπιον του εισαγγελέα,

ΣΥΝΕΧΕΙΑ στη σελίδα 7

Κριθηκαν οι εκλογές

ΑΘΗΝΑ, 15 (ΑΠΕ)

Εμφαση στο θέμα της εθνικής συμφιλίωσης έδωσε και πάλι κατά τη σημερινή τελική προεκλογική ομιλία του ο πρόεδρος της Νέας Δημοκρατίας κ. Κων. Μητσοτάκης. Ο κ. Μητσοτάκης χαρακτήρισε τη συγκέντρωση

ΣΥΝΕΧΕΙΑ στη σελίδα 7

Δόθηκαν χθες στη δημοσιότητα

Οι αριστούχοι μαθητές και οι απολυόμενοι του 5ου Γυμνασίου Ρόδου

ΓΙΑ ΤΟ ΣΧΟΛΙΚΟ ΕΤΟΣ 1988)89

ΔΟΘΗΚΑΝ στη δημοσιότητα τα ονόματα των αριστούχων και απολυόμενων μαθητών του 5ου Γυμνασίου Ρόδου.

● ΑΡΙΣΤΟΥΧΟΙ

Α1

Αντωνάκη Σταματία	18 7)10
Ασκητή Φωτεινή	19 2)10
Ιωαήφ Δημήτριος	18 9)10

Α2

Ματθαίου Αικατερίνη	18 9)10
Μιχαλοπούλου Μαρ.	18 9)10
Μυλωνόπουλος Δημ.	19 1)9
Παπαχατζής Παναγ.	18 5)10
Παρινός Κων)νος	19 4)9
Χατζίκος Ευάγγελος	19

Α3

Σπυρίδων Σπύρος	187)10
Τζαγκαράκης Αντ.	18 7)10

ΣΥΝΕΧΕΙΑ στη σελίδα 2

Βροχή τα πρόστιμα

Βροχή άρχισαν να πέφτουν τα πρόστιμα από το Δήμο Ρόδου στους εστιάτορες και ιδιοκτήτες μπαρ της πλατείας Ιπποκράτους (Παλιά Πόλη) και της Νέας Αγοράς, που καταλαμβάνουν

ΣΥΝΕΧΕΙΑ στη σελίδα 2

Δύο νεαροί Αγγλοι τουρίστες

Εκαναν ψώνια με ξένες πιστωτικές!

ΠΑΡΑΠΕΜΠΟΝΤΑΙ ΣΤΟΝ ΕΙΣΑΓΓΕΛΕΑ

ΖΕΥΓΑΡΙ αλλοδαπών τουριστών, έκανε στο νησί μας τα ψώνια του εις... υγείαν της πιστωτικής κάρτας συμπατριώτισσάς τους, που περιήλθε στα χέρια τους, άγνωστο με ποιο τρόπο!

Πρόκειται για τον MORTIMER ANDREW, 24 χρόνων, α-

ΣΥΝΕΧΕΙΑ στη σελίδα 7

Ο ΓΕΩΡΓΙΑΔΗΣ ΤΟΛΜΗΣΕ

ΥΠΟΣΤΗΡΙΞΕ ΤΟΝ

ΕΣΚ

ΠΑ.ΣΟ.Κ.



ΚΩΣΤΑΣ ΣΚΑΝΔΑΛΙΔΗΣ

ΑΛΛΑΓΗ ΣΤΗΝ ΑΛΛΑΓΗ

για:

ΝΕΑ ΕΠΟΧΗ ΣΤΑ ΝΗΣΙΑ ΜΑΣ
ΑΝΑΝΕΩΣΗ

ΤΟ ΠΑ.ΣΟ.Κ. ΕΙΝΑΙ ΕΔΩ

Η ΔΩΔΕΚΑΝΗΣΟΣ ΨΗΦΙΖΕΙ

Ε.ΔΗ.Κ

ΜΕ ΤΟΝ ΑΞΙΟ ΔΩΔΕΚΑΝΗΣΙΟ ΗΓΕΤΗ ΤΟΥ ΚΕΝΤΡΟΥ

ΓΙΑΝΝΗ ΖΙΓΔΗ



ΤΟΝ ΔΗΜΙΟΥΡΓΟ ΤΗΣ ΕΛΛΗΝΙΚΗΣ ΒΙΟΜΗΧΑΝΙΑΣ, ΤΗΣ ΔΕΗ ΚΑΙ ΤΗΣ ΕΤΒΑ

ΤΟΝ ΔΗΜΙΟΥΡΓΟ ΤΟΥ ΔΑΣΜΟΛΟΓΙΟΥ ΤΗΣ ΔΩΔΕΚΑΝΗΣΟΥ

ΚΑΙ ΑΡΧΙΤΕΚΤΟΝΑ ΤΟΥ ΔΩΔΕΚΑΝΗΣΙΑΚΟΥ ΘΑΥΜΑΤΟΣ

Η ΔΩΔ)ΝΗΣΟΣ ΨΗΦΙΖΕΙ ΕΔΗΚ

- Για να επιστραφεί και αξιοποιηθεί η δωδεκανησιακή περιουσία αξίας 1 τρις δρχ.
- Για την προάσπιση όλων των συμφερόντων της Δωδεκανήσου.
- Για μειωμένους συντελεστές ΦΠΑ
- Για να γίνει το καινούριο Νοσοκομείο της Ρόδου
- Για να πριμοδοτηθεί η οικογένεια των τριών παιδιών
- Για πολιτικό ήθος — Δημοκρατία — Υπευθυνότητα

Ο ΓΙΑΝΝΗΣ ΖΙΓΔΗΣ ΣΤΗ ΒΟΥΛΗ ΚΑΙ ΣΤΗΝ ΕΥΡΩΒΟΥΛΗ

ΤΑΣΟΣ ΚΑΡΑΜΑΡΙΟΣ

ΥΠΟΨΗΦΙΟΣ ΒΟΥΛΕΥΤΗΣ ΔΩΔ)ΝΗΣΟΥ
ΝΕΑΣ ΔΗΜΟΚΡΑΤΙΑΣ



Οκτώ ολόκληρα χρόνια, παρέμεινα πιστός στις επάλξεις της παράταξής μας, της

ΝΕΑΣ ΔΗΜΟΚΡΑΤΙΑΣ,

αγωνιζόμενος πάντα στο πλευρό όχι μόνο των οπαδών του Κόμματός μας, αλλά και ΟΛΩΝ των Δωδεκανησίων.

Τα οκτώ χρόνια που πέρασαν ήσαν γεμάτα αγώνες, κόπους και θυσίες.

Θέλω να πιστεύω ότι τώρα, σ' αυτές τις εκλογές, ήρθε η ώρα της δικής μου δικαίωσης και της δικής σας ικανοποίησης.

ΣΥΝΑΣΠΙΣΜΟΣ

ΤΗΣ ΑΡΙΣΤΕΡΑΣ ΚΑΙ ΤΗΣ ΠΡΟΟΔΟΥ

Ο Συνασπισμός δεν υπόσχεται, εγγυάται. Δεν στηρίζει λύσεις. Διαμορφώνει και επιβάλλει λύσεις

ΑΡΙΣΤ. Α. ΠΑΥΛΙΔΗΣ

ΥΠΟΨΗΦΙΟΣ ΒΟΥΛΕΥΤΗΣ Ν.Δ.

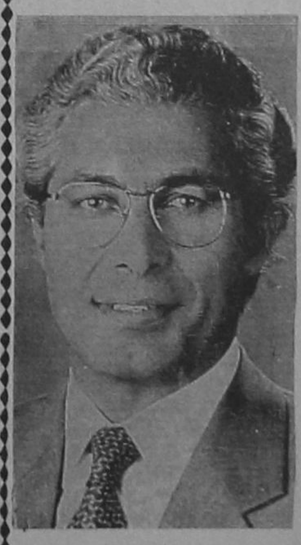

ΚΟΙΝΟΒΟΥΛΕΥΤΙΚΕΣ ΔΡΑΣΤΗΡΙΟΤΗΤΕΣ

του

ΑΡΙΣΤΟΤΕΛΗ ΠΑΥΛΙΔΗ

— Διετέλεσε Μέλος Κοινοβουλευτικών Επιτροπών: Εξωτερικών, Εθνικής Αμυνας, Εθνικής Οικονομίας, Εμπορικής Ναυτιλίας.

(Αντιπρόεδρος της ΟΚΕ—ΕΞ)ΚΩΝ, Ν.Δ. με πρόεδρο μέχρι το 1985, τον Κ. Μητσοτάκη).

— Ελαβε μέρος σε Αποστολές στο εξωτερικό: Οπως σε χώρες ΕΟΚ και Ανατ. Ευρώπης, ΗΠΑ, Αφρική, Αυστραλία, Απω Ανατολή, καθώς και σε Διεθνείς συναντήσεις όπως:

— ΡΩΜΗ (1983): Συνδιάσκεψη Κοινοβουλευτικών Εκπροσώπων χωρών ΝΑΤΟ.

— ΡΩΜΗ (1984): Συνάντηση Αρχηγών Συντηρητικών Κομάτων ΕΟΚ συνοδεύων τον τότε πρόεδρο της Ν.Δ. κ. Ε. Αβέρωφ.

— Ν. ΑΦΡΙΚΗ (1985): Επίσημη επίσκεψη κατόπιν προσκλήσεως του Νοτιοαφρικανικού Κοινοβουλίου.

— ΒΡΥΞΕΛΕΣ (1986): Ενημέρωση επί θεμάτων ΕΟΚ και κυρίως επί εφαρμογής Φ.Π.Α.

— ΒΟΝΗ (1987): Πρόσκληση από τον πρόεδρο του Χριστιανοδημοκρατικού Κόμματος.

— ΙΣΡΑΗΛ (1988): Επίσημη επίσκεψη συνοδεύων με τον δουλευτή κ. Α. Ζα'ί'μη, τον πρόεδρο της Ν.Δ. κ. Μητσοτάκη.

— ΣΤΡΑΣΒΟΥΡΓΟ (1989): Ευρωκοινοβούλιο, ανταλλαγή απόψεων για την χάραξη Κοινής Ναυτιλιακής Πολιτικής ΕΟΚ.

Στο συνέδριο των αρχηγών των συντηρητικών κομμάτων στη Ρόδο το Σεπτέμβριο του 1988, ήταν μέλος της Αντιπροσωπείας της Ν.Δ. με επικεφαλής τον πρόεδρο κ. Κ. Μητσοτάκη.

ΣΤΗΡΙΞΗ ΤΟΥ ΔΩΔ)ΝΗΣΙΑΚΟΥ ΛΑΟΥ ΖΗΤΕΙ Ο κ. ΣΦΥΡΙΟΥ

ΣΥΝΕΧΕΙΑ απο τη σελίδα 1

χώρα μας αποφασιστική εκλογική αναμέτρηση, στην οποία οι Δωδεκανήσιοι θα πράξουμε το δημοκρατικό μας καθήκον

Η ιδιαίτερη πατρίδα μας η Δωδεκάνησος έχει έναν ξεχωριστό τίτλο τιμής: την μεγάλη δημοκρατική της παράδοση.

Εχουμε εμπιστοσύνη στον Δωδεκανησιακό λαό, πως στις 18 Ιουνίου θα επιβεβαιώσει αυτόν τον τίτλο τιμής υπερψηφίζοντας (στα ίδια και μεγαλύτερα του 81 και 85 ποσοστά) το ΠΑΣΟΚ Με την ψήφο τους αυτή οι Δωδεκανήσιοι θα συμβάλλουν στην κατοχύρωση των κατακτήσεων του λαού και θα προωθήσουν ακόμη περισσότερο την ανάπτυξη του Νομού μας.

Το ΠΑΣΟΚ έχει παρουσιάσει σε πανελλήνια κλίμακα το πλούσιο δημιουργικό του έργο των χρόνων που πέρασαν και ένα συγκεκριμένο πολιτικό πρόγραμμα για τα επόμενα τέσσερα χρόνια, που ψήφισε πρόσφατα η κεντρική του επιτροπή.

Στο Νομό μας από το 1982 μέχρι σήμερα έχει εφαρμοστεί τέτοια πολιτική και έχουν εκτελεστεί τόσες επενδύσεις, που έδωσαν σοβαρή ώθηση στην ταχεία ανάπτυξη των νησιών μας.

— Οι επενδύσεις των δημοσίων έργων από 3 δισ. δρχ. την επταετία 1975—1981, έφθασαν στα 21,5 δισ. δρχ. την επταετία 1982—1988.

— Οι ιδιωτικές επενδύσεις αυξήθηκαν κατακόρυφα την επταετία 82—88 στα 70 δισ. δρχ. από τα οποία τουλάχιστον 25 δισ. δρχ. πληρώθηκαν από το πρόγραμμα δημοσίων επενδύσεων.

Και εκείνο που αξίζει να σημειωθεί είναι ότι δεν περιορίζονται οι επενδύσεις μόνο σε ελάχιστους οικονομικούς παράγοντες. 892 οικογένειες επένδυσαν με τον νόμο 1262)82 την επταετία του ΠΑΣΟΚ και δημιούργησαν σαν πάνω από 8.500 νέες θέσεις εργασίας. Οι παραπάνω δείκτες των επενδύσεων στον Νομό Δωδεκανήσου είναι οι υψηλότεροι μεταξύ όλων των νομών της ελληνικής επαρχίας.

Και βέβαια αυτό συνέβη γιατί ο δωδεκανησιακός λαός βρέθηκε στα χρόνια του ΠΑΣΟΚ μέσα σε κλίμα σταθερότητας και εμπιστοσύνης.

Κατά την νέα τετραετία που ξεκινά την ερχόμενη Δευτέρα, που θα κυβερνά το ΠΑΣΟΚ με την νέα εντολή του λαού μας, πρόκειται να επιταχύνουμε τους ρυθμούς ανάπτυξης της Δωδεκανήσου με την πολιτική μας, με τα έργα και με τους αγώνες μας στην Κυβέρνηση, μέσα στο Κοινοβούλιο, κοντά και μέσα στο λαό.

Για το πρόγραμμα που πρόκειται να εφαρμόσουμε την τετραετία 89—92 βασιζόμαστε στα ντοκουμέντα και τα συμπεράσματα του αναπτυξιακού συνεδρίου της Δωδεκανήσου, που πραγματοποιήθηκε το Σεπτέμβρη του 1988, με τα οποία προβλέπεται να γίνουν νέα άλματα στην οικονομική, κοινωνική και πολιτιστική ανάπτυξη της Δωδεκανήσου και ακόμη μεγαλύτερη αναβάθμιση του βιοτικού επιπέδου του λαού της ιδιαίτερης πατρίδας μας.

Σε ότι αφορά την δική μου προσωπική δραστηριότητα και συμβολή στην επιτυχία αυτών των στόχων υπάρχουν οι απαραίτητες προϋποθέσεις:

— η άριστη γνώση των προβλημάτων των νησιών μας

— θέληση

— η κυβερνητική πείρα και βέβαια η στενή σχέση συνεργασίας με άλλα στελέχη της Κυβέρνησης που διαμορφώθηκε την προηγούμενη τετραετία.

Αγαπητοί συμπατριώτες και συμπατριώτισσες,

η αντιμετώπιση των προβλημάτων των νησιών μας και η γρήγορη ανάπτυξη τους, είναι μια βασική δέσμευση που αναλαμβάνουμε με το ξεκίνημα της νέας τετραετίας.

Ομως εξίσου σοβαρή δέσμευση της πολιτικής μου δραστηριότητας, που την αναλαμβάνω (εφόσον ο λαός με τιμήσει με την ανανέωση της εμπιστοσύνης του) είναι:

— η ακόμη μεγαλύτερη ενίσχυση των σχέσεων συνεργασίας με τον λαό και τους εκλεγμένους φορείς του (Τοπική Αυτοδιοίκηση, Συνδικαλιστικά Σωματεία, Επιμελητήρια. Συνεταιρισμοί κλπ).

Στα πλαίσια των σχέσεων συνεργασίας μ ετον λαό εντάσσεται:

— η θετική αντιμετώπιση των δίκαιων και νόμιμων αιτημάτων των συμπατριωτών μας, με πνεύμα κατανόησης, ότι το δικό τους πρόβλημα είναι και δικό μας.

Ακρογωνιαία θέση της πολιτικής μου δραστηριότητας και ανυποχώρητη δέσμευση απέναντι στους συμπατριώτες μας εί ναι ακόμη:

— Ο σεβασμός της εντολής του λαού, να υπηρετήσω κάτω από τη σημαία και τις θέσεις του ΠΑΣΟΚ τα λαϊκά συμφέροντα

— Το ήθος και η συνέπεια σε οποιαδήποτε θέση μάχης θα θελήσει να με τάξει να υπηρετώ ο λαός και το κόμμα.

— Το ήθος, η αγωνιστικότητα και η αποφασιστικότητα αν στο πρόσωπο μου ανανεωθεί η εμπιστοσύνη για άσκηση κοινοβουλευτικού ή κυβερνητικού έργου.

Αγαπητοί συμπατριώτες και συμπατριώτισσες σας καλώ να ανανεώσετε την εμπιστοσύνη σας προς το λαοχέννητο ΠΑΣΟΚ με ήρεμο πολιτισμένο και αποφασιστικό τρόπο (έτσι ταιριάζει στον Δωδεκανησιακό λαό με την μεγάλη δημοκρατική του παράδοση) και

δηλώνω ότι τρέφω σεβασμό στην κρίση σας, σε ότι αφορά την δική μου υποψηφιότητα.

ΤΑ ΕΠΙΔΟΜΑΤΑ ΞΕΝ)ΛΩΝ ΚΑΙ ΑΛΛΩΝ ΕΡΓΑΖΟΜΕΝΩΝ

ΣΥΝΕΧΕΙΑ από τη σελίδα 1

Γ.Σ.Ε.Ε. εκτός από τις τραγικές συνέπειες για τους εργαζόμενους είχε σαν αποτέλεσμα την αποδυνάμωση της ουσίας και το περιεχόμενο των Συλλογικών Συμβάσεων Εργασίας και των ελεύθερων διαπραγματεύσεων.

2) Μοναδική εξαίρεση αποτέλεσε η φετινή Εθνική Γενική Συλλογική Σύμβαση Εργασίας (ΕΓΣΣΕ) που υπέγραψε η αντιπροσωπευτική διοίκηση της ΓΣΕΕ, μέσα από την οποία προβλέπονται σε γενικές γραμμές τα παρακάτω:

α) Αύξηση κατά μέσο όρο 10,4ο)ο των αποδοχών

β) Ενσωμάτωση κατά 35ο)ο της ΑΤΑ στα βασικά μεροκάματα και μισθούς.

γ) Αύξηση της άδειας τοκετού σε 15 εβδομάδες.

δ) Αύξηση των ημερομισθίων αποζημίωσης από 52 σε 78 στις περιπτώσεις απόλυσης εργατοτεχνιτών.

ε) Υπολογισμός των πάσης φύσεως επιδομάτων στα νέα επίπεδα βασικών μισθών και ημερομισθίων, που διαμορφώθηκαν μετά την ενσωμάτωση της ΑΤΑ, δηλαδή στις 26.474 δρχ. βασικό μισθό και 1,202 δρχ. βασικό ημερομίσθιο αντί των 625 δρχ. βασικού ημερομισθίου και 13.580 δρχ. βασικού μισθού που ισχύουν μέχρι 31.12.1988 (για όσους αμοίβονται με τα κατώτατα της ΕΓΣΣΕ).

3) Αυτές τις καταχτήσεις των εργαζομένων, τις οποίες εκτιμούμε σαν θετικές, φαίνεται ότι η κυβέρνηση βάλθηκε να τις πάρει πίσω. Ετσι στις 8.5.89, ΦΕΚ 113, τεύχος Α, δημοσιεύθηκε ο περίφημος νόμος 1849)89 σκάνδαλο για την εργατική τάξη όλης της χώρας μας, έμπνευσης του «ΑΡΙΣΤΕΡΟΥ» υπουργού της κυβέρνησης του ΠΑΣΟΚ Γ. Γεννηματά, ο οποίος τιτλοφορείται σαν νόμος «Για την επέκταση και συμπλήρωση των στεγαστικών προγραμμάτων Ο.Ε.Κ.», με σφήνα το άρθρο 20, παράγραφος 4 που αναφέρει:

«Οι όροι συλλογικών ρυθμίσεων ή κανονισμών που παραπέμπουν στο βασικό μισθό ή το βασικό ημερομίσθιο της Γ.Σ.Σ.Ε. δεν ισχύουν για τον προβλεπόμενο βασ. μισθό ή νέο βασικό ημ)αθιο που περιλαμβάνει την ενσωμάτωση της ΑΤΑ, αλλά εξακολουθεί να ισχύουν όπως ίσχυαν για το βασικό μισθό ή το βασικό ημερομίσθιο, που ίσχυσαν μέχρι 31.12.88».

Η πράξη αυτή του κ. Γεννηματά αποτελεί πλαστογράφηση, παραποίηση και εξαπάτηση όλων των εργαζομένων της χώρας μας.

4) Με αφορμή τα παραπάνω, ορισμένοι μεγαλοεργοδότες άρχισαν να υλοποιούν, χωρίς δέβαια να έχουν κανένα δικαίωμα, το άρθρο 20 του Ν. 1849)89 στις κλαδικές συμβάσεις εργασίας, όπως για παράδειγμα των ξενοδοχοϋπαλλήλων, με αποτέλεσμα να προκαλέσει την αγανάκτηση πολλών εργαζομένων αλλά και το ενδιαφέρον του τ. Υπουργού και υποψήφιου βουλευτή του ΠΑΣΟΚ κ. Κ. Σφυρίου, ο οποίος προέβη σε ορισμένες ενέργειες και καλά έκανε.

Το ερώτημα όμως που μπαίνει στον κ. Κ. Σφυρίου και σ' όλους τους βουλευτές του ΠΑΣΟΚ είναι:

Οταν ο κ. Γ. Γεννηματάς έφερε τον περασμένο Μάη στη Βουλή για ψήφιση του Ν. 1849)89, εκείνοι τι έκαναν; Ηταν παρόντες; Τον ψήφισαν; Ή απουσίαζαν;

Πολύ θα θέλαμε την άποψή τους για το περιεχόμενο του συγκεκριμένου άρθρου και να κρίνουν την ενέργεια του κ. Γεννηματά.

Οπως και νάχει όμως το πράγμα, ότι και να πουν σήμερα, αυτοί που ψήφισαν τον νόμο που αφαιρεί κατακτήσεις των εργαζομένων, δεν απαλλάσσονται των ευθυνών τους. Συνειδητά ή όχι τη ζημιά τους την έκαναν.

Οι εργαζόμενοι δεν πρόκειται να δεχθούν αυτή την εξαπάτηση και στις 18 Ιούνη θα απαντήσουν στο ΠΑΣΟΚ.

Οι δυνάμεις του ΣΥΝΑΣΠΙΣΜΟΥ και μέσα και έξω από την Βουλή θ' αγωνιστούν για την απάληψη του απαράδεκτου αυτού άρθρου.

ΓΙΑΝΝΗΣ ΣΑΡΙΚΑΣ
Υποψήφιος βουλευτής του Συνασπισμού της Αριστεράς και της Προόδου
Πρόεδρος του Ε.Κ.Ρ.

ΑΡΙΣΤΟΥΧΟΙ ΚΑΙ ΑΠΟΛΥΟΜΕΝΟΙ ΤΟΥ Ε! ΓΥΜΝ. ΡΟΔΟΥ

ΣΥΝΕΧΕΙΑ από τη σελίδα 1

Τσιμπιδάκης Νικ.	19 1)10	Κωνσταντέλλος Δημήτριος
● ΤΑΞΗ Β' Β1		Κωνσταντίνου Κλεάνθης
Γιαννά Φωτεινή	19 6)12	Κώστας Τσαμπίκος
Δημητρίου Ελένη	18 8)12	Λίλια Μαρία
Ζαράνη Ειρήνη	18 9)12	Λύμουρα Σπυριδούλα
Καλτέκη Καλλιόπη	19 4)12	Μάγου Ειρήνη
Καρναχωρίτης Ιωάννης	19 4)11	Μιχαλοπούλου Νεκταρία
Κατσούνου Συλβάνα	19 6)12	Μαγριπλή Μαρία
Β2		Μανωλάς Σωτήριος
Μητσαμάς Χριστόδ.	19 6)12	Μεϊτανή Πολυξένη
Πετρακίδης Αλέξ.	18 9)12	Μελεζιάνης Ιωάννης
Β3		Ντ Ακιλλε Αγγελος
Ρήνος Ελευθέριος	19 4)12	Παπαδάκης Κλέων
● ΤΑΞΗ Γ		Παπαθεοδοσίου Σεβαστή
Γ1		Παπαχριστοδούλου Φωτεινή
Καρναχωρίτου Ειρήνη	19 5)12	Πέππας Σόλωνας
Κωνσταντακοπούλου Μ.	18 6)12	Περίδη Ανθούλα
Γ2		Πετρίδη Φωτεινή
Μιχαλοπούλου Νεκτ.	18 10)12	Κρητικός Αντώνιος
Γ3		Πλακιώτης Γεώργιος
Πλακιώτης Γεώργιος	19	Πονήρης Νομικός
Τζαγκαράκης Ιωάννης	19 4)12	Ρίζου Τριανταφυλλιά
● ΑΠΟΛΥΟΜΕΝΟΙ ΤΑΞΗ Γ'		Σαϊτάνη Αθανασία
Αθανασάκη Σταματία		Σιγάλας Ευάγγελος
Αθανασάκης Νικόλαος		Σκαρβέλης Παντελής
Ατσικνούδας Μιχαήλ		Σωτηρόπουλος Αντώνης
Βασιλειάδης Σωτήριος		Τατάκη Σοφία
Βενούτσου Γεωργία		Τζόγιας Ευθύμιος
Βερυκουκιάς Χρήστος		Τζαγκαράκης Ιωάννης
Βανάκη Μαρία		Τομπάζος Ιωάννης
Βρατσάλη Παναγ. — Σταυριάνθη		Τσαβαρή Ελένη
Γιαλλούσης Μιχαήλ		Τσευγάς Σάββας
Γιαννακές Ανδρέας — Αργύριος		Τσιλίκη Αλεξάνδρα
Γουδή Αναστασία		Τσιρτσής Μάριος
Διακάκη Δήμητρα		Τσόπελας Γεώργιος
Διακουμής Μοσχουράκης		Τσουκνίδα Μάλαμω
Ηλιόπουλος Φώτιος		Φελάγγα Μαρία
Καραγιάννης Νικόλαος		Χατζηδημήτρης Σταμάτης
Καρδούλια Μαρία		Χασάναγα Αρετή
Καρνοχωρίτου Ειρήνη		Χατζημανώλης Γεώργιος
Καρρά Αννα		Χρυσανθακοπούλου Μαρία
Κασιώτης Παντελής		
Κατσάνη Αντιγόνη		
Κωνσταντακοπούλου Μαρία		
Καβουράκης Γεώργιος		
Κάτρη Ευαγγελία		
Κουτσάγιας Ιωάννης		

ΒΡΟΧΗ ΤΑ ΠΡΟΣΤΙΜΑ

ΣΥΝΕΧΕΙΑ από τη σελίδα 1

αυθαίρετα κοινόχρηστους χώρους.

Με εντολή του αντιδημάρχου κ. Μ. Χατζηνικόλα από τις 25—5—89 άρχισαν οι βεβαιώσεις παραβάσεων από ειδικό συνεργείο και ήδη από τις 12—6—89 άρχισαν να κοινοποιούνται πρόστιμα 18.000 δρχ. ανά τετραγωνικό μέτρο που έχει κατειλημφθεί χωρίς άδεια του αρμόδιου γραφείου του Δήμου.

Οπως δήλωσε στους δημοσιογράφους ο κ. Χατζηνικόλας, ο Δήμος είναι αποφασισμένος να πάρει όλα τα μέτρα και να επιβάλλει τις κυρώσεις του κανονισμού και του νόμου προκειμένου να προστατευθεί η κυκλοφορία στην πόλη μας και η ανετη διακίνηση των πολιτών.

ΟΛΟΚΛΗΡΩΘΗΚΕ Ο ΝΕΟΣ ΑΝΤΙΣΕΙΣΜΙΚΟΣ ΚΑΝ)ΣΜΟΣ

ΣΥΝΕΧΕΙΑ από τη σελίδα 1

και την πλούσια σεισμολογική δράση που αποκτήθηκε στην Ελλάδα από το 1959, οπότε τέθηκε σε εφαρμογή ο παλιός αντισεισμικός κανονισμός μέχρι σήμερα.

Ο ΝΕΟΣ αντισεισμικός κανονισμός είναι ένα σύνολο διατάξεων, που περ έχουν 1) τις βασικές ελάχιστες απαιτήσεις αντισεισμικής προστασίας 2) τα κριτήρια, που θα πρέπει να ικανοποιούν τις κατασκευές και 3) τους κανόνες πρακτικής εφαρμογής, οι οποίοι θα πρέπει να ακολουθούνται κατά την παραγωγή κάθε τεχνικού έργου.

ΟΙ ΔΙΑΤΑΞΕΙΣ αυτές στοχεύουν στην ελαχιστοποίηση των ανθρώπινων απωλειών, στη διασφάλιση της λειτουργίας υπηρεσιών που είναι απαραίτητες στο μετασεισμικό στάδιο, στον περιορισμό των βλαβών των κτιρίων και στην οικονομική βελτιστοποίηση του σχεδιασμού των κατασκευών.

ΜΑΖΙ με το κείμενο του Κανονισμού δόθηκαν και οι χάρτες σεισμικού κινδύνου της χώρας με τις παραμέτρους σεισμικής επικινδυνότητας κάθε περιοχής και τη διάκριση του ελληνικού χώρου σε τέσσερις ζώνες σεισμικού κινδύνου. Τα στοιχεία αυτά ενσωματώνονται για πρώτη φορά στο νέο αντισεισμικό κανονισμό.

ALHABRA TRAVEL

LOUIS CRUISE LINES

M(S PRINCESA CYPRIA

Πληροφορούμε το ταξιδιωτικό κοινό ότι από τις 22 ΙΟΥΝΙΟΥ αρχίζει τα δρομολόγιά του το νέ'ο υπερπολυτελές κρουαζιερόπλοιο

M)S PRINCESA CYPRIA

που θα συνδέει ΕΛΛΑΔΑ — ΚΥΠΡΟ — ΑΙΓΥΠΤΟ ΤΟ ΠΛΟΤΟ ΑΝΑΚΤΟΡΟ ΔΙΑΘΕΤΕΙ:
Ανετα σαλόνια, τραπεζαρίες, αφορολόγητα, CASINO, DISCO, ορχήστρα με INTERNATIONAL SHOW, καμπίνες με όλες τις ανέσεις, TROPICAL SHOWER κ.λ.π.

- Αναχώρηση από ΡΟΔΟ κάθε ΠΕΜΠΤΗ ώρα 12.30 για ΛΕΜΕΣΣΟ — PORT—SAID.
- Επιστροφή εις ΡΟΔΟ κάθε Δευτέρα ώρα 13.00 ΔΕΧΟΜΕΘΑ ΕΠΙΒΑΤΕΣ ΚΑΙ ΟΧΗΜΑΤΑ
- ★ Οργανώνουμε κρουαζιέρες — εκδρομές πενθήμερες και δεκαήμερες για ΛΕΜΕΣΣΟ — PORT—SAID (Κάϊρο, Μουσείο, Πυραμίδες, Σφίγγα κ.λ.π.).

ALHAMBRA TRAVEL
ΑΛΕΞ. ΠΑΠΑΓΟΥ 23
ΤΗΛΕΦΩΝΑ: 36189 — 25698

ΒΙΟΤΕΧΝΙΑ ΕΠΑΓΓΕΛΜΑΤΙΚΩΝ ΨΥΓΕΙΩΝ

«Ο ΚΟΛΟΣΣΟΣ»

ΥΠΕΝΘΥΜΙΖΟΥΜΕ ΟΤΙ, ΓΙΑ ΚΑΘΕ ΕΠΑΓΓΕΛΜΑΤΙΚΟ ΣΑΣ ΕΞΟΠΛΙΣΜΟ ΔΙΑΘΕΤΟΥΜΕ ΣΤΗΝ ΕΚΘΕΣΗ ΜΑΣ ΟΛΟΥΣ ΤΟΥΣ ΤΥΠΟΥΣ ΕΠΑΓΓΕΛΜΑΤΙΚΩΝ ΨΥΓΕΙΩΝ, ΟΛΕΣ ΤΙΣ ΑΝΟΞΕΙΔΩΤΕΣ ΚΑΤΑΣΚΕΥΕΣ (ΕΤΟΙΜΟΠΑΡΑΔΟΤΕΣ) ΚΑΙ ΟΛΕΣ ΤΙΣ ΕΠΑΓΓΕΛΜΑΤΙΚΕΣ ΣΥΣΚΕΥΕΣ:

ΜΗΧΑΝΕΣ ΕΣΠΡΕΣΣΟ ΚΑΦΕ, ΠΛΥΝΤΗΡΙΑ ΠΙΑΤΩΝ ΚΑΙ ΠΟΤΗΡΙΩΝ, ΦΡΙΤΕΖΕΣ, ΠΛΑΤΩ ΗΛΕΚΤΡΙΚΑ ΚΑΙ ΥΓΡΑΕΡΙΟΥ, ΤΟΣΤΙΕΡΕΣ, ΖΑΜΠΟΝΜΗΧΑΝΕΣ, ΜΗΧΑΝΕΣ ΠΑΓΟΚΥΒΩΝ ΣΕ'Ι'ΚΕΡ ΚΑΙ Ο,ΤΙΔΗΠΟΤΕ ΑΛΛΟ ΧΡΕΙΑΖΕΣΤΕ ΓΙΑ ΝΑ ΕΞΟΠΛΙΣΕΤΕ ΣΩΣΤΑ ΤΟ ΞΕΝΟΔΟΧΕΙΟ, ΤΟ BAR, ΤΟ SNACK BAR, ΤΟ ΕΣΤΙΑΤΟΡΙΟΝ ΣΑΣ

ΜΙΑ ΕΠΙΣΚΕΨΗ ΘΑ ΣΑΣ ΠΕΙΣΕΙ

ΕΡΓΟΣΤΑΣΙΟ — ΕΚΘΕΣΗ: ΛΕΩΦΟΡΟΣ ΡΟΔΟΥ—ΛΙΝΔΟΥ
6ο χιλιόμετρο (έναντι Εκκλησίας)

ΤΗΛΕΦΩΝΑ: 62164 • 62884

ΕΣΤΙΑΤΟΡΙΟ

LE GOURMET

(ΛΕ ΓΚΟΥΡΜΕ)

ΤΟ ΚΑΤΙ ΑΛΛΟ

ΔΙΕΥΘΥΝΣΗ:

ΓΕΩΡΓΙΟΣ ΜΠΡΟΚΟΣ
ΛΕΩΦΟΡΟΣ ΙΑΛΥΣΟΥ
(Εναντι MIRA-MARE)
ΤΗΛΕΦΩΝΟ 26829

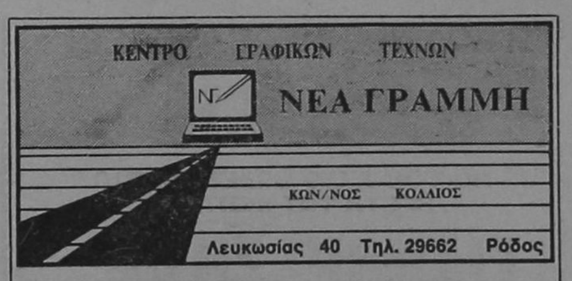

Κοντά μας μπορείτε να φτιάξετε:

- * Χαρτιά κομπιούτερ
- * Κάρτ ποστάλ
- * Αυτοκόλλητα
- * Μπλουζάκια διαφημιστικά
- * Μακέττες
- * Προσπέκτους
- * Αφίσσες
- * Ετικέττες
- * Κλισέ
- * Τυπογραφικά έντυπα κ.λ.π.

Για όλους εσάς που θέλετε γούστο και φινέτσα στα έντυπά σας
ΜΙΑ ΕΙΝΑΙ Η ΛΥΣΗ:
ΝΕΑ ΓΡΑΜΜΗ

ΕΚΔΡΟΜΕΣ

☛ 6 ΜΕΡΕΣ ΣΤΗ ΜΥΤΙΛΗΝΗ

22 — 27 Ιουνίου

☛ 5 ΜΕΡΕΣ ΣΤΗΝ ΠΑΤΜΟ

30 Ιουνίου — 4 Ιουλίου

ΚΡΑΤΗΣΕΙΣ: ΠΡΑΚΤΟΡΕΙΟ

ΤΣΑΜΠΙΚΑΚΗΣ

Λ. ΕΛΕΥΘΕΡΙΑΣ 45 — ΚΡΕΜΑΣΤΗ
ΤΗΛ. 92041 — 93755

ΣΥΝΑΣΠΙΣΜΟΣ
ΤΗΣ ΑΡΙΣΤΕΡΑΣ ΚΑΙ ΤΗΣ ΠΡΟΟΔΟΥ

ΟΙ ΥΠΟΨΗΦΙΟΙ ΒΟΥΛΕΥΤΕΣ ΔΩΔ)ΣΟΥ



ΑΛΑΧΙΩΤΗΣ ΜΙΧΑΗΛ

Γεννήθηκε το 1932 στο Ασφενδιού (Ζηά) της Κω. Ηλεκτρονικός. Έχει διατελέσει Κοινοτικός και Δημοτικός σύμβουλος για 12 συνολικά χρόνια. Στο αριστερό κίνημα από τα μαθητικά του χρόνια γνώρισε όλες τις συνέπειες και το στρατοδικείο της Χούντας.

ΚΑΜΑΤΕΡΟΣ ΗΛΙΑΣ

Γεννήθηκε το 1951 στην Αντιμάχεια της Κω. Αρχιτέκτονας-Μηχανικός, έχει διατελέσει μέλος επιτροπής Τ.Ε.Ε, δημοτικός σύμβουλος και επαρχιακός σύμβουλος.
Έχει ασχοληθεί με τους παραδοσιακούς οικισμούς, την περιφερειακή ανάπτυξη και με πολεοδομικές και χωροταξικές μελέτες της περιοχής μας.

ΝΙΚΟΛΑΟΥ Μ. ΝΙΚΟΣ

Γεννήθηκε στά Αφάντου (Ρόδου) το 1940.
Διπλωματούχος Ηλεκτρολόγος του Πολυτεχνείου του Τορίνο και πτυχιούχος Πολιτικών Επιστημών της Νομικής Σχολής του Πανεπιστημίου Αθηνών, εργάζεται στον Ο.Τ.Ε. Ρόδου.



Συνδικαλιστής στο Σύλλογο Διπλ. Μηχ/κων Ο.Τ.Ε. Πρόεδρος του Τεχνικού Επιμελητηρίου της Ελλάδας. Τμήμα Δωδεκανήσου 1978-1981 και σήμερα μέλος της Αντιπροσωπείας του Τ.Ε.Ε. Πρόεδρος του Δημοτικού Συμβουλίου του Δήμου Ρόδου την τετραετία 1983-1986. Εκπροσώπησε το Δήμο Ρόδου σε διεθνή Συνέδρια και ειδικότερα στη Σύνδιάσκεψη των παράκτιων περιφερειών και Νησιών των χωρών-μελών της ΕΟΚ. Υπήρξε εκλεγμένος Πρόεδρος της επιτροπής νησιών της ΕΟΚ τη διετία 1985-86 και σήμερα μόνιμο μέλος της.

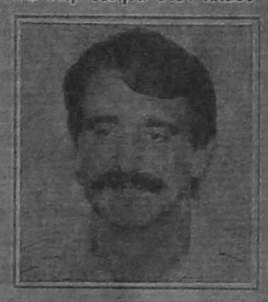

ΠΑΠΑΚΥΡΙΑΚΟΠΟΥΛΟΣ ΙΩΑΝΝΗΣ

Γεννήθηκε το 1946 στη Δημητσάνα Αρκαδίας από γονείς αγρότες. Σήμερα ασκεί το επάγγελμα του εμπόρου. Εργάτης για πολλά χρόνια στην Αθήνα στον κλάδο των αμαξωμάτων, ανέπτυξε πλούσια συνδικαλιστική δράση και γνώρισε τις συνέπειες αυτής της δραστηριότητας με απολύσεις και διώξεις. Έζησε σαν μεταναστης στη Γερμανία. Η γυναίκα του είναι από την Λάρδο, όπου και διαμένει από το 1978. Στη Λάρδο εκλέγεται δυο φορές κοινοτικός σύμβουλος και ασκεί έντονη δραστηριότητα σαν Πρόεδρος στους συλλόγους γονέων και κηδεμόνων της περιοχής.

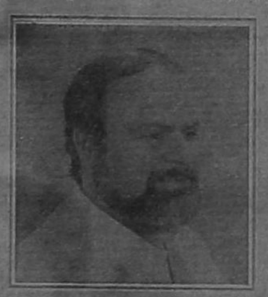

ΣΑΡΙΚΑΣ Π. ΓΙΑΝΝΗΣ

Γεννήθηκε το 1953 στην Αρχάγγελο Ρόδου. Κατάγεται από εργατική οικογένεια. Τελείωσε το εξατάξιο γυμνάσιο Αρχαγγέλου και δούλεψε στην συνέχεια σαν εμποροϋπάλληλος. Σήμερα εργάζεται σε υπηρεσία του Δήμου Ρόδου. Εντάχθηκε από νεαρή ηλικία στο εργατικό συνδικαλιστικό κίνημα. Ευθύς μετά την μεταπολίτευση εκλέγεται Πρόεδρος του Σωματείου των ιδιωτικών υπαλλήλων Ρόδου από το 1977 μέχρι και το 1984, που άλλαξε επάγγελμα και εκλέχτηκε στο Σωματείο Εργ/των του Δήμου Ρόδου. Εκλέχτηκε σύμβουλος στο Ε.Κ.Ρ. το 1979, Γενικός του Γραμματέας το 1983 και Πρόεδρος το 1986 μέχρι σήμερα. Ανέπτυξε πλούσια συνδικαλιστική και κοινωνική δραστηριότητα, συμβάλλοντας με την στάση του στην επίλυση πολλών προβλημάτων, που απασχολούν τους εργαζόμενους στην περιοχή μας.

ΕΠΑΓΓΕΛΜΑΤΙΚΟΣ ΕΞΟΠΛΙΣΜΟΣ

-ΞΕΝΟΔΟΧΕΙΩΝ
-ΜΑΓΕΙΡΕΙΩΝ
-ΕΣΤΙΑΤΟΡΙΩΝ
-ΚΑΦΕ - ΜΠΑΡ
-FAST FOOD
-SELF SERVICE
-SUPER MARKETS
-ΖΑΧΑΡΟΠΛΑΣΤΕΙΩΝ
-ΚΡΕΟΠΩΛΕΙΩΝ

ΔΙΑΘΕΤΟΥΜΕ ΤΙΣ ΠΡΩΤΟΠΟΡΙΑΚΕΣ ΦΙΡΜΕΣ ΕΞΟΠΛΙΣΜΟΥ:

- ARNEG: Λυόμενοι ψυκτικοί θάλαμοι
- ITVü Μηχανές παγοκύβων
- GAGGIA: Μηχανές καφέ ESPRESSO
- UNIVER: Πλυντήρια πιάτων - ποτηριών
- HAMILTON: Φραπιέρες - BLENDER
- SANTOS: Λεμονοστήπτες - Αποχυμωτές
- WEST BEND: Μηχ. καφέ φίλτρο
- MONDIAL: Καταψύκτες

ΕΠΙΣΗΣ:

- Επαγγελματικά ψυγεία
- Ανοξείδωτες κατασκευές
- Τοστιέρες - πλατώ - φριτέζες
- Φούρνοι κυκλοθερμικοί - μικροκυμάτων
- Ταμειακές μηχανές-ηλεκτρονικοί ζυγοί
- Κρεατομηχανές - σνιτσελομηχανές
- Ζαμπονομηχανές - πριόνια

ΚΛΙΜΑΤΙΣΜΟΣ:

SHARP Ιαπωνίας – **SOLAIR** Γαλλίας

CRYPTON DESIGN

Γ.&Κ. ΡΙΣΒΑΣ Ο.Ε.

ΛΕΩΦ. ΚΡΕΜΑΣΤΗΣ 18–20
ΙΑΛΥΣΟΣ ΤΗΛ. 92518

ΕΘΝΙΚΗ ΑΣΦΑΛΙΣΤΙΚΗ

ΤΟ ΜΕΛΛΟΝ ΕΙΝΑΙ ΔΙΠΛΑ ΟΜΟΡΦΟ ΟΤΑΝ ΕΙΝΑΙ ΣΙΓΟΥΡΟ

Η πρόκληση του 2000 και γενικά των καιρών μας χρειάζεται ετοιμότητα και λειτουργική σύγχρονη υποδομή. Η ΕΘΝΙΚΗ ΑΣΦΑΛΙΣΤΙΚΗ είναι, με σιγουριά, έτοιμη αφού:

- Αξιοποίησε δημιουργικά την εμπειρία ενός αιώνα (ιδρύθηκε το 1891)
- Δημιούργησε ένα υποδειγματικό και μοναδικό μοντέλο αποκεντρωμένης εταιρίας με δίκτυο 80 καταστημάτων σ' όλη την Ελλάδα που συνδέονται με σύστημα ON LINE.
- Κατέχει την πρώτη θέση 25% μερίδιο της αγοράς.
- Έχει 6,6 δισεκατομμύρια δρχ. κεφάλαια - αποθεματικά.
- Πληρώνει 30.491.245 δρχ. σε αποζημιώσεις κάθε μέρα.
- Έχει δική της ΣΧΟΛΗ για την συνεχή επιμόρφωση των στελεχών της και μπορεί έτσι να προσφέρει υπεύθυνη και αποτελεσματική εξυπηρέτηση.

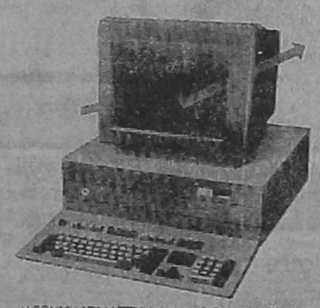

Η ΕΘΝΙΚΗ ΑΣΦΑΛΙΣΤΙΚΗ είναι συνδεδεμένη με δίκτυο ON-LINE σ' όλη την Ελλάδα.

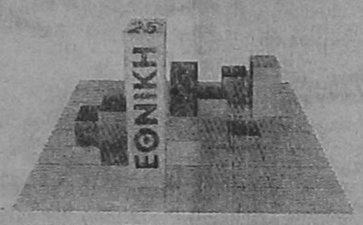

Η ΕΘΝΙΚΗ ΑΣΦΑΛΙΣΤΙΚΗ κατέχει την πρώτη θέση με 25% μερίδιο αγοράς ανάμεσα σε 190 ασφαλιστικές εταιρίες.

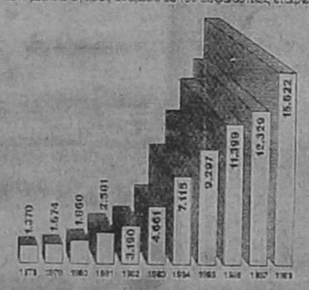

Αύξηση πρωτοασφαλίστρων / τη δεκαετία 1978-1988 (σε εκατ. δρχ.)

Σήμερα η ΕΘΝΙΚΗ ΑΣΦΑΛΙΣΤΙΚΗ, οι 1300 υπάλληλοί της, οι 3500 συνεργάτες της, οι 750.000 ασφαλισμένοι της αλλά και όσοι συναλλάσσονται μαζί της, αισθάνονται ΤΟ ΜΕΛΛΟΝ ΔΙΠΛΑ ΟΜΟΡΦΟ, γιατί ΕΙΝΑΙ ΣΙΓΟΥΡΟ και εξασφαλισμένο.

Οι ασφαλισμένοι στην ΕΘΝΙΚΗ είναι επιχειρηματίες, καταστηματάρχες, επαγγελματίες, οικογενειάρχες, εργαζόμενοι, αγρότες, είναι κάποιοι από εμάς.
Με όνειρα, στόχους, ελπίδες, επιδιώξεις, με την χαρά και την ζωντάνια της ζωής, που χρειάζεται την σιγουριά και την εξασφάλιση της ΕΘΝΙΚΗΣ ΑΣΦΑΛΙΣΤΙΚΗΣ.

Γιατί και η ΕΘΝΙΚΗ έχει όνειρα, στόχους, επιδιώξεις. Είναι ζωντανή και δυναμική
Για τον άνθρωπο, σαν άνθρωπος...

ΑΠΟ ΤΟ 1891
ΕΘΝΙΚΗ
Η ΠΡΩΤΗ ΑΣΦΑΛΙΣΤΙΚΗ
ΘΥΓΑΤΡΙΚΗ ΤΗΣ ΕΘΝΙΚΗΣ ΤΡΑΠΕΖΑΣ

ΤΟ ΣΥΝΑΛΛΑΓΜΑ

Δολάριο ΗΠΑ	168,938	175,869	Σελ. Αυστρίας	11,834	12,322
Μάρκο Δ. Γερ.	83,731	87,166	Κορ. Σουηδίας	24,756	25,777
Φράγκο Γαλλ.	24,565	25,578	Κορ. Νορβην.	23,010	23,959
Λίρα Αγγλίας	256,864	267,402	Δολ. Καναδά	138,902	144,660
Φράγκο Ελβετ.	96,595	100,578	Δολ. Αυστρ.	124,037	129,179
Φιορ. Ολλανδ.	73,972	77,023	100 Γιεν Ιαπ.	113,485	118,165
100 Λιρ. Ιταλ.	11,519	11,994	Λίρα Κύπρου	320,573	333,861
Κορ. Δανίας	21,419	22,302	Πεσέτα Ισπαν.	1,296	1,349
Λίρα Δ. Ιρλ.	222,368	231,537	Εσκούδο Πορτ.	0,996	1,037
			Μάρκο Φινλαν.	37,345	38,885

ΠΟΛΙΤΙΣΤΙΚΟΣ ΣΥΛΛΟΓΟΣ ΓΥΝΑΙΚΩΝ ΡΟΔΟΥ

Βοηθείστε όλοι στην αναπαλαίωση του ροδίτικου νεοκλασσικού σπιτιού.

Λογαριασμός Εθνικής Τράπεζας
461) 556818—88

Από το διοικητικό συμβούλιο

HAVOLINE
TEXACO 20)50
ΤΟ ΛΑΔΙ
για κάθε αυτοκίνητο
ΔΕΚΤΕΣ ΚΑΡΤΕΣ DINERS ΚΑΙ ΕΘΝΟΚΑΡΤΑ
ΑΛΕΞ. ΓΚΙΝΑΚΗΣ
ΑΥΣΤΡΑΛΙΑΣ 58—ΡΟΔΟΣ
ΤΗΛ. 27547 – 31018



CHIVAS REGAL

Για όσους, ξέρουν να πίνουν Ουίσκυ

CHIVAS BLENDED SCOTCH WHISKY

Αντιπρόσωποι Δωδ)νήσου

Ε. ΤΑΤΑΚΗΣ και ΥΙΟΙ Α.Ε.

Τηλ. 25342—33660

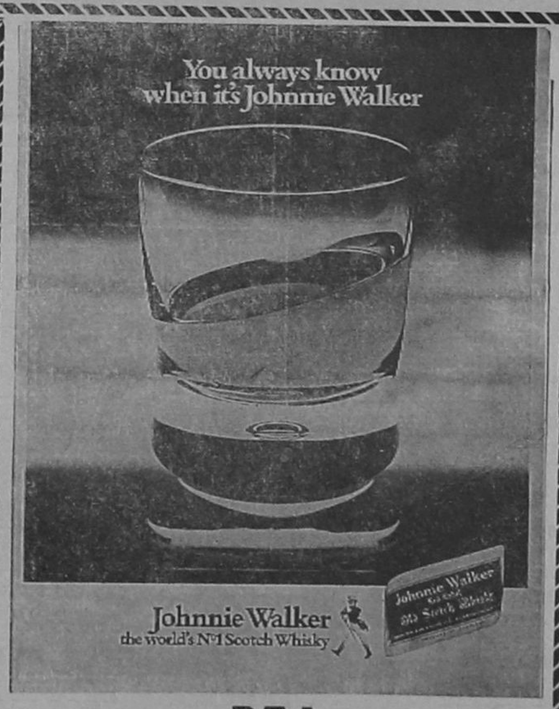

P.E.A.
ΑΝΤ. και ΕΜΜ. Ι. ΑΓΙΑΚΑΤΣΙΚΑ
Τηλ. 62470 – 62471 – 62329

Α.κριτικά

ΚΟΥΒΕΝΤΟΥΛΕΣ... ΜΕ ΚΑΠΟΙΟ ΝΟΗΜΑ

ΤΕΛΟΣ ΚΑΙ... ΑΡΧΗ

ΑΠΟΨΕ τα μεσάνυχτα τελειώνει η προεκλογική περίοδος και αρχίζει πλέον η αντίστροφη μέτρηση για τις εκλογές της 18ης Ιουνίου. Τέρμα τα μπαλκόνια, οι υποσχέσεις, οι διακηρύξεις. Τέρμα τα τρεχάματα, οι διαξιφισμοί και η λασπολογία μεταξύ των υποψηφίων, τέρμα οι χοροί με τις αφίσες, τα σπρέυ και τις φωτογραφίες, τέρμα τα πανηγύρια με τους μεταφερόμενους «ψηφοφόρους», τέρμα στην ταλαιπωρία της νοημοσύνης του πολίτη και στο διεθνή διασυρμό της χώρας.

Παρ' όλα αυτά(!) η προεκλογική περίοδος είχε και τις όμορφες στιγμές της. Κορυφαία απ' όλες, αναμφισβήτητα, η απόφαση των Ελλήνων, τουλάχιστον της συντριπτικής πλειοψηφίας, να αντιστοθεί στον κατήφορο, να πει «όχι» στη διαφθορά και στη σήψη. Ας ευχηθούμε τώρα όλοι μας, ανεξαρτήτως σε τι πιστεύουμε ή και δεν πιστεύουμε, ότι η 19η Ιουνίου θα σημαίνει μια νέα εποχή για τη χώρα μας και όχι μια «από τα ίδια». Η επιλογή βρίσκεται στα χέρια μας, εμείς οι ίδιοι θα κρίνουμε ποιο μέλλον μας αξίζει.

ΚΟΣΚΩΤΑΔΙΣΤΑΝ

ΚΑΙ επειδή στο... Σκοταδιστάν που ζούμε, «αλλαγή» δεν γίνεται χωρίς Κοσκωτά, αναμένεται – λέει – μια νέα κασέτα - βόμβα του Γιώργη από το Σάλεμ. Θα τα πει «χύμα και τσουβαλάτα»! Δυστυχώς για τον τόπο μας, ακόμα και τα ανέκδοτα έχουν χάσει την αξία τους. Η αλήθεια έπαψε να έχει αξία, οι θεσμοί κατάντησαν κενοί περιεχομένου, επί των πάντων αποφαίνεται το παρακράτος. Που έγινε ένα με τη ζωή μας και μας διαφεντεύει. Ετσι, αντί στη βάση των προγραμμάτων (που ήταν, που νάναι) οι εκλογές διεξάγονται με «υποβολείς» τις τρομοκρατικές οργανώσεις, τις κλειδαρότρυπες, τις κασέτες, τους κοριούς των τηλεφώνων, το ψέμα, την απάτη και τις σεξουαλικές επιδόσεις των πολιτικών ηγετών μας!

Ποιος ξέρει, αν δεν μπει φρένο στον κατήφορο, ίσως οι επόμενες εκλογές κριθούν σε ....παρτούζα στην πλατεία Συντάγματος!

ΦΠΑ ΚΑΙ ΠΑΣΗΣ... ΕΛΛΑΔΟΣ

ΚΑΙ πριν αλέκτωρ λαλήσει τρις, έδωσε «παρών» και η Θράκη στο θέμα του ΦΠΑ! Θυμάστε τι είχαμε σημειώσει, αγαπητοί αναγνώστες, από τις στήλες αυτές, όταν οι «δικοί μας» δήλωσαν «αποχή» του αιτήματος για μειωμένους συντελεστές ΦΠΑ, αλλά για όλη την παραμεθόριο («ποιοι είσθε εσείς Δωδεκανήσιοι, έλεγαν, για να έχετε ιδιαίτερη μεταχείριση;») Οτι δηλαδή η... διεύρυνση ήταν τεχνητή, ώστε να μην μειωθούν τελικά οι συντελεστές ΦΠΑ σε καμά περιοχή της χώρας; Ιδού λοιπόν:

Ο Σύνδεσμος Επιχειρήσεων Παραμεθορίων Περιοχών Θράκης και Νήσων Ανατολικού Αιγαίου «Ακρίτας» δημοσίευσε στις εφημερίδες το παρακάτω ψήφισμα (δέβαια, ορθώς θέτει η κάθε περιοχή της χώρας τα αιτήματά της, αλλά αυτό που είναι «ανήθικο» είναι, ότι άλλοι υποκίνησαν τις «αντιδράσεις»):

«ΑΚΡΙΤΑΣ»
ΣΥΝΔΕΣΜΟΣ ΕΠΙΧ)ΣΕΩΝ ΠΑΡΑΜΕΘΟΡΙΩΝ ΠΕΡΙΟΧΩΝ ΘΡΑΚΗΣ ΚΑΙ ΝΗΣΩΝ ΑΝΑΤΟΛΙΚΟΥ ΑΙΓΑΙΟΥ

ΨΗΦΙΣΜΑ

Το Πάσχα του 1989 ο Πρωθυπουργός και Πρόεδρος του ΠΑΣΟΚ κ. Ανδρέας Παπανδρέου ανήγγειλε στην Κω τη μείωση του ΦΠΑ στα Δωδεκάνησα κατά 50ο)ο και ο υπουργός Οικονομικών κ. Τσοβόλας επεξέτεινε τα μέτρα σε όλο τα νησιά του Ανατολικού Αιγαίου.

ΖΗΤΕΙΤΑΙ:

1) Να περιληφθεί στις περιοχές μειωμένου κατά 50ο)ο ΦΠΑ και η ΘΡΑΚΗ και να καθορισθεί η ημερομηνία έναρξης εφαρμογής του μέτρου. Το δικαιούνται όλες οι ακριτικές περιοχές του Ν. 289)76 (Θράκη και νησιά Ανατολικού Αιγαίου) από 1.1.87 οπότε ο κ. Ανδρέας Παπανδρέου κατήργησε το μειωμένο κατά 75ο)ο ΦΠΑ)ΦΚΕ.

2) Να πάρουν επίσημα θέση επ' αυτού η Νέα Δημοκρατία και τα λοιπά κόμματα.

Εναλλακτικά προτείνουμε για τις ακριτικές περιοχές και την επιδότηση των εργατικών κατά 50ο)ο που είναι αμέσως εφικτή βάσει των Νόμων 1767)88 (άρθρο 21) και 1682)87 (άρθρο 27) με την έκδοση Προεδρικών Διαταγμάτων.

«ΠΡΟΓΝΩΣΤΙΚΑ»

ΤΟ ΠΑΣΟΚ ισχυρίζεται ότι στις μεθαυριανές εκλογές θα πάρει «τουλάχιστον 47ο)ο»! Η Νέα Δημοκρατία έχει «στο χέρι» το 48ο)ο και πάει για μεγαλύτερο θρίαμβο, σύμφωνα και με τα τελευταία γκάλοπ. Και εγώ ο ψηφοφόρος, που ευτυχώς έμαθα στη ζωή μου να μετράω ως το 100, αναρωτιέμαι και λέω: 47ο)ο συν 48ο)ο μας κάνουν 95ο)ο. Ως το 100 υπολείπεται ένα 5ο)ο. Ποια «τυχερά» κόμματα θα πάρουν αυτό το... υπόλοιπο;

Ο ευρών... αμοιφθήσεται!

Ο ΛΑΟΣ... ΞΕΧΝΑ!

ΚΑΠΟΤΕ, στη χώρα αυτή, και φυσικά στα νησιά μας, δονούσε το σύνθημα: «Ο λαός δεν ξεχνά, οργανώνεται νικά» Παρά το ιστορικό βάρος του συνθήματος, η πράξη δείχνει, ότι υπάρχουν και άνθρωποι που ξεχνούν. Προχθές το βράδυ π.χ., που μιλούσε ο κ. Γ. Ζίγδης στην πλατεία Κύπρου, αντί να είναι ασφυκτικά γεμάτη, είδε κι έπαθε να έχει τιμητική παρουσία. Τις πταίει, στ' αλήθεια; Ο κ. Γ. Ζίγδης, η αφασιστία μας το «πράγματα», όλα μαζί ή λίγα απ' όλα; Το μέλλον θα δείξει και η ιστορία θα γράψει.

ΝΑΡΚΩΤΙΚΑ

ΕΧΕΙ χάσει τελείως τον ύπνο του τις τελευταίες ημέρες ο αντεισαγγελέας κ. Δημ. Ασπρογέρακας. Τρέχει ημέρα και νύχτα, ψάχνοντας για τα «καμώματα» αφενός των «καμικάζι» και για τους εμπόρους των σκληρών ναρκωτικών αφετέρου. Ευτυχώς και για τα δύο θέματα βρίσκεται σε καλό δρόμο και έτσι, ανακουφίζεται, αφού η αϋπνία δεν πάει χαμένη.

ΦΑΛΗΡΑΚΙ ΜΠΗΤΣ

FALIRAKI BEACH RODOS GREECE

ΓΙΑ ΤΗ ΔΕΞΙΩΣΗ ΣΑΣ

ΑΙΘΟΥΣΕΣ ΑΠΟ 50 ΕΩΣ 600 ΘΕΣΕΙΣ

Ασυναγώνιστες τιμές και το καλύτερο σέρβις στη Ρόδο

ΠΛΗΡΟΦΟΡΙΕΣ: Κον Αλέξη Λούλο, δ)ντή FOOD AND BEVERAGE Τηλέφωνα 85301-85675
22741-45 Ξενοδοχείο ΜΑΝΟΥΣΟΣ

Τουρ)καί Επιχ)σεις Ν. Δ. Σεβαστάκης Α.Ε.

ΙΣΟΛΟΓΙΣΜΟΣ 31ης ΔΕΚΕΜΒΡΙΟΥ 1988 – ΕΤΑΙΡΙΚΗ ΧΡΗΣΗ (1 ΙΑΝΟΥΑΡΙΟΥ – 31 ΔΕΚΕΜΒΡΙΟΥ 1988)

ΕΝΕΡΓΗΤΙΚΟ	Ποσά Κλειομένης χρήσεως 1988 Αξία Κτήσεως	Αποσβέσεις	Αναπόσβ. Αξία	Ποσά προηγουμένης χρήσεως 1987 Αξία Κτήσεως	Αποσβέσεις	Αναπόσβ. Αξία
Γ. ΠΑΓΙΟ ΕΝΕΡΓΗΤΙΚΟ						
II. Ενσώματες Ακινητοποιήσεις:						
5. Μεταφορικά Μέσα	45.152.692.–	39.909.330.–	5.243.362.–	44.871.092.–	33.136.426.–	11.734.666.–
6. Επιπλα και λοιπ. εξοπλισμός	12.792.223.–	6.594.760.–	6.197.463.–	6.777.125.–	5.205.811.–	1.571.314.–
Σύνολο Ακινητοποιήσεων	57.944.915.–	46.504.090.–	11.440.825.–	51.649.217.–	38.342.237.–	13.305.980.–
III. Συμμετοχές και άλλες μακροπρόθεσμες χρηματοοικονομικές απαιτήσεις:						
2. Συμμετοχές σε λοιπές επιχ.			200.000.–			200.000.–
Δ. ΚΥΚΛΟΦΟΡΟΥΝ ΕΝΕΡΓΗΤ.						
1. Πελάτες			65.249.349.–			48.712.670.–
11. Χρεώστες διάφοροι			2.560.236.–			460.300.–
IV. Διαθέσιμα:						
1. Ταμείο			16.057.602.–			7.129.351.–
Σύνολο Κυκλοφορ. Ενεργητικού			84.867.177.–			56.302.321.–
ΓΕΝ. ΣΥΝΟΛΟ ΕΝΕΡΓΗΤΙΚΟΥ			95.508.002.–			69.808.301.–

ΠΑΘΗΤΙΚΟ	Ποσά Κλειομ. Χρήσεως 1988	Ποσά Προηγ. Χρήσεως 1987
Α. ΙΔΙΑ ΚΕΦΑΛΑΙΑ		
I. Κεφάλαιο Μετοχικό (5.200 μετοχές των 10.000 δρχ.)		
1. Καταβλημένο	52.000.000.–	52.000.000.–
V. Αποτελέσματα εις νέο:		
Υπόλοιπο κερδών χρήσ. εις νέο	––	2.468.982.–
Υπόλοιπο ζημιών χρήσ. εις νέο	(5.762.975)	––
Υπόλοιπο ζημιών προηγ. χρήσ.	(28.198.163)	(30.667.145)
Σύνολο Ιδίων Κεφαλαίων	18.038.862.–	23.801.837.–
Β. ΠΡΟΒΛΕΨΕΙΣ ΓΙΑ ΚΙΝΔΥΝΟΥΣ ΚΑΙ ΕΞΟΔΑ		
2. Λοιπές προβλέψεις	535.807.–	1.773.543.–
Γ. ΥΠΟΧΡΕΩΣΕΙΣ		
II. Βραχυπρόθεσ. Υποχρεώσεις:		
1. Προμηθευτές	19.930.319.–	14.113.117.–
3. Τράπεζας λ)βραχυπρόθεσμων υποχρεώσεων	14.245.163.–	10.147.937.–
4. Προκαταβολές πελατών	12.951.542.–	1.001.624.–
5. Υποχρεώσεις από φόρ. - τέλη	1.425.897.–	1.613.964.–
6. Ασφαλιστικοί Οργανισμοί	3.945.746.–	2.266.220.–
11. Πιστωτές διάφοροι	24.434.666.–	15.090.059.–
Σύνολο Υποχρεώσεων	76.933.333.–	44.232.291.–
ΓΕΝΙΚΟ ΣΥΝΟΛΟ ΠΑΘΗΤΙΚΟΥ	95.508.002.–	69.808.301.–

ΚΑΤΑΣΤΑΣΗ ΛΟΓΑΡΙΑΣΜΟΥ – ΑΠΟΤΕΛΕΣΜΑΤΑ ΧΡΗΣΕΩΣ
31ης Δεκεμβρίου 1988 (1η Ιανουαρίου – 31 Δεκεμβρίου 1988)

	Ποσά Κλειομένης Χρήσεως 1988	Ποσά Προηγουμένης Χρήσεως 1987
Ι. ΑΠΟΤΕΛΕΣΜΑΤΑ ΕΚΜΕΤΑΛΛΕΥΣΕΩΣ		
Κύκλος εργασιών (πωλήσεις)	119.934.763.–	96.376.263.–
Μείον: Κόστος πωλήσεων	88.718.343.–	45.306.071.–
Μικτά Αποτελέσματα (κέρδη) εκμεταλλεύσεως	31.216.520.–	53.072.192.–
Μείον: 1. Εξοδα διοικητικής λειτουργίας	23.784.273.–	40.492.169.–
Μερικά αποτελέσματα (κέρδη) εκμεταλλεύσεως	7.432.247.–	12.580.023.–
Μείον: 3. Χρεωστικοί τόκοι και συναφή έξοδα	5.033.361.–	2.832.531.–
Ολικά αποτελέσματα (κέρδη) εκμεταλλεύσεως	2.398.878.–	9.747.492.–
Μείον: Σύνολο αποσβέσεων παγίων στοιχείων	8.161.853.–	7.276.510.–
ΚΑΘΑΡΑ ΑΠΟΤΕΛΕΣΜΑΤΑ (ζημίες) ΧΡΗΣΕΩΣ	(5.762.975)	2.468.982.–

Ο Πρόεδρος του Διοικητικού Συμβουλίου
Ν. ΣΕΒΑΣΤΑΚΗΣ

Η Αντιπρόεδρος
ΤΖΕΝΗ ΣΕΒΑΣΤΑΚΗ

Ο Προϊστάμενος Λογιστηρίου
ΠΑΝ. ΠΑΠΑΚΩΝΣΤΑΝΤΙΝΟΥ

ΠΙΝΑΚΑΣ ΔΙΑΘΕΣΗΣ ΑΠΟΤΕΛΕΣΜΑΤΩΝ

	Ποσά Κλειομ. Χρήσεως 1988	Ποσά Προηγ. Χρήσεως 1987
Καθαρά αποτελέσματα χρήσεως	(5.762.975)	2.468.982.–
Μείον: Υπόλοιπο αποτ. προηγ. χρήσεων	(28.198.164)	(30.667.145)
Σύνολο	(33.961.138)	(28.198.163)
Ζημίες εις νέο	(33.961.138)	(28.198.163)

Βιοτεχνικό Κέντρο Τουρ)κών Ειδών Ρόδου «ΒΙΚΕΤΕΡ» Α.Ε.

Μ.Α.Ε. 12197)80) Β)86)142

ΙΣΟΛΟΓΙΣΜΟΣ 31ης ΔΕΚΕΜΒΡΙΟΥ 1988 – ΕΤΑΙΡΙΚΗ ΧΡΗΣΗ (1 ΙΑΝΟΥΑΡΙΟΥ – 31 ΔΕΚΕΜΒΡΙΟΥ 1988)

ΕΝΕΡΓΗΤΙΚΟ	Ποσά κλειομένης χρήσεως 1988 Αξία Κτήσεως	Αποσβέσεις	Αναπόσβ. Αξία	Ποσά προηγουμένης χρήσεως 1987 Αξία Κτήσεως	Αποσβέσεις	Αναπόσβ. Αξία
Β. ΕΞΟΔΑ ΕΓΚΑΤΑΣΤΑΣΕΩΣ						
1. Εξοδα Ιδρύσεως και πρώτης Εγκαταστάσεως	39.327.703.–	37.488.405.–	1.839.298.–	37.953.274.–	33.555.635.–	4.397.639.–
Γ. ΠΑΓΙΟ ΕΝΕΡΓΗΤΙΚΟ						
II. Ενσώματες Ακινητοποιήσεις:						
1. Γήπεδα – Οικόπεδα	47.554.000.–	––	47.554.000.–	11.808.000.–	––	11.808.000.–
3. Κτίρια και Τεχνικά Εργα	49.701.614.–	6.435.249.–	43.266.365.–	76.650.192.–	3.291.807.–	73.358.385.–
4. Μηχανήματα – Τεχνικές Εγκαταστάσεις και λοιπός μηχανολογικός εξοπλισμός	33.805.–	8.287.–	25.518.–	––	––	––
5. Μεταφορικά Μέσα	4.706.091.–	442.870.–	4.263.221.–	645.823.–	232.500.–	413.323.–
6. Επιπλα και λοιπός εξοπλισμός	574.105.–	136.475.–	437.630.–	228.956.–	45.792.–	183.164.–
7. Ακινητοποιήσεις υπό εκτέλεση και προκαταβολές	11.056.376.–	––	11.056.376.–	––	––	––
Σύνολο Ακινητοποιήσεων	113.625.991.–	7.022.881.–	106.603.110.–	89.332.971.–	3.570.099.–	85.762.872.–
Δ. ΚΥΚΛΟΦΟΡΟΥΝ ΕΝΕΡΓΗΤ.						
II. Απαιτήσεις:						
1. Πελάτες			56.979.001.–			2.947.917.–
11. Χρεώστες διάφοροι			15.191.900.–			11.000.–
			72.170.901.–			2.958.917.–
IV. Διαθέσιμα:						
1. Ταμείο			25.379.444.–			4.732.818.–
3. Καταθέσεις όψεως και προθ.			59.000.–			138.431.326.–
			25.438.444.–			143.164.144.–
Σύνολο Κυκλοφορ. Ενεργητικού			97.609.345.–			146.123.061.–
Ε. ΜΕΤΑΒΑΤΙΚΟΙ ΛΟΓ)ΣΜΟΙ ΕΝΕΡΓΗΤΙΚΟΥ						
2. Εσοδα χρήσεως εισπρακτέα			–.–			4.350.000.–
ΓΕΝ. ΣΥΝΟΛΟ ΕΝΕΡΓΗΤΙΚΟΥ			206.051.753.–			240.633.572.–

ΠΑΘΗΤΙΚΟ	Ποσά Κλειομ. Χρήσεως 1988	Ποσά Προηγ. Χρήσεως 1987
Α. ΙΔΙΑ ΚΕΦΑΛΑΙΑ		
I. Κεφάλαιο Μετοχικό (10.780 μετοχές των 10.000 δρχ.)		
1. Καταβεβλημένο	107.800.000.–	97.000.000.–
IV. Αποθεματικά κεφάλαια:		
1. Τακτικό αποθεματικό	7.843.346.–	6.922.560.–
4. Εκτακτο αφορολόγητο αποθεματικό (Διαφορά από τεκμαρτά Αποτελ. τεχνικού κλάδου)	59.533.009.–	54.833.912.–
V. Αποτελέσματα εις νέο:		
Υπόλοιπο κερδών χρήσ. εις νέο	219.099.–	–.–
Σύνολο Ιδίων Κεφαλαίων	175.395.448.–	158.756.472.–
Β. ΠΡΟΒΛΕΨΕΙΣ ΓΙΑ ΚΙΝΔΥΝΟΥΣ ΚΑΙ ΕΞΟΔΑ		
2. Λοιπές προβλέψεις	–.–	198.302.–
Γ. ΥΠΟΧΡΕΩΣΕΙΣ		
II. Βραχυπρόθεσ. Υποχρεώσεις:		
1. Προμηθευτές	1.221.460.–	606.503.–
4. Προκαταβολές πελατών	12.000.000.–	––
5. Υποχρεώσεις από φόρ. - τέλη	1.931.238.–	6.902.295.–
6. Ασφαλιστικοί Οργανισμοί	55.500.–	––
10. Μερίσματα πληρωτέα	6.498.107.–	60.820.000.–
11. Πιστωτές διάφοροι	8.950.000.–	13.350.000.–
Σύνολο Υποχρεώσεων	30.656.305.–	81.678.798.–
ΓΕΝΙΚΟ ΣΥΝΟΛΟ ΠΑΘΗΤΙΚΟΥ	206.051.753.–	240.633.752.–

ΚΑΤΑΣΤΑΣΗ ΛΟΓΑΡΙΑΣΜΟΥ – ΑΠΟΤΕΛΕΣΜΑΤΩΝ ΧΡΗΣΕΩΣ
31ης Δεκεμβρίου 1988 (1 Ιανουαρίου – 31 Δεκεμβρίου 1988)

	Ποσά Κλειομ. Χρήσεως 1988	Ποσά Προηγ. Χρήσεως 1987
Ι. ΑΠΟΤΕΛΕΣΜΑΤΑ ΕΚΜΕΤΑΛΛΕΥΣΕΩΣ		
Κύκλος εργασιών (πωλήσεις)	79.256.000.–	501.000.000.–
Μείον: Κόστος πωλήσεων	47.834.924.–	322.872.800.–
Μικτά αποτελέσματα (κέρδη) εκμεταλλεύσεως	31.421.706.–	178.127.200.–
Μείον: 1. Εξοδα διοικητικής λειτουργίας	15.258.491.–	7.605.531.–
Μερικά αποτελέσματα (κέρδη) εκμεταλλεύσεως	16.162.585.–	170.521.669.–
Μείον: 3. Χρεωστικοί τόκοι και συναφή έξοδα	154.804.–	––
Ολικά αποτελέσματα (κέρδη) εκμεταλλεύσεως	16.007.781.–	170.521.669.–
Πλέον: Εσοδα από ενοίκια	9.135.000.–	8.700.000.–
	25.142.781.–	179.221.669.–
Μείον: Σύνολο αποσβέσεων παγίων στοιχείων	6.727.190.–	5.646.851.–
ΚΑΘΑΡΑ ΑΠΟΤΕΛΕΣΜΑΤΑ (κέρδη) ΧΡΗΣΕΩΣ προ φόρων	18.415.591.–	173.574.818.–

Ο Πρόεδρος και Διευθύνων Σύμβουλος
ΙΩΑΝΝΗΣ ΠΑΝΑΓΟΣ

Ο Αντιπρόεδρος
ΜΙΧΑΗΛ ΠΑΝΑΓΟΣ

Ο Λογιστής
ΕΥΑΓΓΕΛΟΣ ΚΑΣΣΑΒΕΤΗΣ

ΠΙΝΑΚΑΣ ΔΙΑΘΕΣΗΣ ΑΠΟΤΕΛΕΣΜΑΤΩΝ	Ποσά Κλειομ. Χρήσεως 1988	Ποσά Προηγ. Χρήσεως 1987
Καθαρά αποτελέσματα (κέρδη) χρήσεως	18.415.591.–	147.151.172.–
Μείον: 1. Φόρος εισοδήματος	1.478.508.–	6.874.700.–
Κέρδη προς διάθεση	16.937.083.–	140.276.472.–
Η διάθεση των κερδών γίνεται ως εξής:		
1. Τακτικό Αποθεματικό	920.780.–	6.922.560.–
2. Μερίσματα (στ φόρο)	6.498.107.–	60.820.000.–
3 Ποσοστά μελών Διοικητικού Συμβουλίου	4.600.000.–	9.000.000.–
4. Αφορολόγητο αποθεματικό (διαφορές από τεκμαρτό προσδ. κερδών τεχνικού κλάδου Αρθρ. 36α ΝΔ 3323)55)	4.699.097.–	63.301.172.–
8. Υπόλοιπο κερδών εις νέο	219.099.–	232.740.–
	16.937.083.–	140.276.472.–

5'..ΔΙΑΛΕΙΜΜΑ.

ΑΝΕΚΔΟΤΑ ΚΑΙ ΧΙΟΥΜΟΡ

Κάποτε, μέσα σ' ένα αριστοκρατικό σαλόνι, κατά τη διάρκεια μιας συζητήσεως για το μυστήρια της γυναικείας καρδιάς μια κυρία είπε στο Μπαλζάκ:

— Α, κύριε Μπαλζάκ, απ' ό,τι σα είπατε, κατάλαβα ότι ξέρετε πολύ καλά τις γυναίκες.

Ο Μπαλζάκ, που μόλις κείνο το βράδυ είχε γνωριστεί με την κυρία αυτή της αποκρίθηκε:

— Μάλιστα, κυρία μου, τις ξέρω τόσο καλά τις γυναίκες, ώστε με την πρώτη ματιά εισχωρώ ως τα πιο απόκρυφα της καρδιάς των και διαβάζω, σαν σε ανοιχτό βιβλίο, την ιστορία της ζωής τους. Θέλετε να σας πω και τη δική σας ιστορία, αγαπητή κυρία;

— Πες μου την, κύριε Μπαλζάκ, μα όχι...δυνατά, παρακαλώ!

●

Η γυναίκα είναι πεισματάρα όσο και το μουλάρι, τεμπέλα όσο η γάτα, φλύαρη όσο η κότσιμός της και η κακία της όμως είναι ικανή να συγκριθούν με κανενός άλλου ζώου τον έρωτισμό και την κακία.

●

Μια μέρα μια πολύ χοντρή γυναίκα ανέβηκε σ' ένα λεωφορείο και κάθησε άνετα στο κάθισμά της όταν είδε τρεις μεσήλικες γυναίκες να στέκονται όρθιες.

Στράφηκε τότε σ' ένα νεαρό που καθόταν δίπλα της και του είπε με δυνατή φωνή για ν' ακουστεί σ' όλο το λεωφορείο: «Αν είσασταν ευγενικός, θα σηκωνόσασταν, έτσι που μια από αυτές τις κυρίες να μπορέσει να καθήσει».

«Κι εσείς αν είσασταν ευγενική», απάντησε με εξίσου δυνατή φωνή ο νεαρός «θα σηκωνόσαστε έτσι που και οι τρεις αυτές κυρίες να μπορέσουν να καθίσουν».

ALHAMBRA TRAVEL

F)B «SUNNY BOAT»

ΦΑΝΤΑΣΤΙΚΗ ΚΡΟΥΑΖΙΕΡΑ) ΕΚΔΡΟΜΗ

ΚΥΠΡΟ)ΣΥΡΙΑ

23–27 ΙΟΥΝΙΟΥ 1989

● Αναχώρησις 23)6)89 ώρα 12.00 από Ρόδο με το πολυτελές F)B SUNNY BOAT.
● Αφιξις 24)6)89 ώρα 07.30 εις ΛΕΜΕΣΣΟ (ΚΥΠΡΟΥ). Ημέρα αφιερωμένη σε εκδρομή ή ψώνια.
● Αναχώρησις 24)6)89 ώρα 20.00 για ΛΑΤΑΚΙΑ (ΣΥΡΙΑΣ). Αφιξις 25)6)89 ώρα 08.00. Αμεση αναχώρησις με πολυτελή πούλμαν για ΧΑΛΕΠΙ, ΑΓΙΟ ΣΥΜΕΩΝ κ.λ.π. Επίσκεψις αρχαίων ελληνικών και βυζαντινών μνημείων, φαγητό στο ΧΑΛΕΠΙ. Απόγευμα ψώνια στα πανέμορφα SOUK. Χρυσά, ασημικά, χαλιά, δαμασκηνά κεντήματα. Για πρώτη φορά θα συναντήσετε την πραγματική φθήνια. Το βράδυ επιστροφή στο πλοίο και άμεση αναχώρηση για ΛΕΜΕΣΣΟ.
● Αφιξις στη ΛΕΜΕΣΣΟ 26)6)89 ώρα 08.00. Ημέρα ελεύθερη για προαιρετική εκδρομή ή ψώνια.
● Αναχώρησις 26)6)89 απόγευμα, για ΡΟΔΟ. Αφιξις στη ΡΟΔΟ 27)6)89 ώρα 10.30.
★ Το γραφείο μας είναι στη διάθεσή σας για κάθε πληροφορία. Η πείρα και οργάνωσή μας σας περιμένουν.

Πρακτορείο ΑΛΑΜΠΡΑ
ΑΛΕΞ. ΠΑΠΑΓΟΥ 23
ΤΗΛΕΦΩΝΑ: 25698 – 36189

Asterix

ΒΡΕΦΙΚΑ – ΠΑΙΔΙΚΑ
– ΡΟΥΧΑ ΕΓΚΥΜΟΣΥΝΗΣ

ΔΙΑΛΥΣΗ

ΑΡ. ΠΡΩΤ. ΡΟΔΟΥ 790

Λόγω ριζικής ανακαίνησης, σας προσφέρουμε όλα τα εκλεκτά εμπορεύματά μας, ελληνικά και ευρωπαϊκά εισαγωγής, σε τιμές κάτω του κόστους!

Οδός ΤΑΡΠΟΝ ΣΠΡΙΝΞ 25–τηλ. 21770

ΙΑΤΡΙΚΗ ΑΝΑΚΟΙΝΩΣΗ

ΜΙΧΑΗΛ Η. ΜΑΚΡΗΣ

ΕΙΔΙΚΟΣ ΚΑΡΔΙΟΛΟΓΟΣ

ΔΙΔΑΚΤΩΡ ΠΑΝΕΠΙΣΤΗΜΙΟΥ ΑΘΗΝΩΝ

Πλήρης καρδιολογικός έλεγχος με σύγχρονες διαγνωστικές μεθόδους

ΔΕΧΕΤΑΙ: καθημερινώς 8.30–13 πρωί και 5–8.30 απόγευμα

ΣΑΒΒΑΤΟ: 8.30–13 πρωί

και ασφαλισμένους: ΔΗΜΟΣΙΟΥ, ΤΑΞΥ, ΤΥΔΚΥ, ΟΙΚΟΥ ΝΑΥΤΟΥ και λοιπών Ταμείων
ΙΑΤΡΕΙΟ: Αλεξάνδρου Διάκου 2 – τρίτος όροφος

Τηλ. 21501 (έναντι κήπου ΘΕΡΜΑΙ)

Ημερήσια εφημερίδα
η δημοκρατική
της Ρόδου
Εκδότης – Ιδιοκτήτης
Διευθυντής
ΒΑΣΙΛΗΣ Δ. ΑΘΑΝΑΣΙΟΥ
Θεμ. Σοφούλη 77 – Ρόδος
Τηλέφωνο 27919
● ●
Γραφεία – Τυπογραφεία:
Κλαυδίου Πέπερ 13Α
Τηλέφωνα: 34722 – 30555
Ταχ. Θυρίδα 339
● ●
Προϊστάμενος Τυπογραφείου:
ΓΙΑΝΝΗΣ ΝΕΜΠΟΤΑΚΗΣ
Κλαυδίου Πέπερ 139

ΑΡΙΣΤΟΥΧΟΙ ΙΑΛΥΣΟΥ ΚΑΙ ΑΠΟΛΥΟΜΕΝΟΙ ΒΙ ΓΥΜΝ. ΡΟΔΟΥ

ΣΥΝΕΧΕΙΑ από τη σελίδα 1

Τερζάκης Γεώργιος	19	2)12
Ζαγαλίκη Βάγια	19	1)12
Μανουσάκης Κυριάκος	19	1)12
Αλεξανδρής Αλέξ.	18	6)12
Μπότσαρη Χρυσάνθη	18	6)12
Ρένεσης Σταμάτιος	18	6)12
Σαχίνη Μαριέττα	18	6)12

ΤΑΞΗ Γ'

Πεταυράκη Χρυσούλα	19	3)13
Λυμπέρης Νικόλαος	19	2)13
Σαλαμούρα Χρυσούλα	19	1)13
Συνεσίου Μιχαήλ	19	
Λιαμή Ευαγγελία	18	7)13

● ΑΠΟΛΥΟΜΕΝΟΙ

Β' ΓΥΜΝΑΣΙΟΥ

Αδαμόπουλος Αθανάσιος
Αϊβάζη Μαρία
Αλβανός Νικόλαος
Αναστασάς Εμμανουήλ
Αρφαρά Ελευθερία
Αντωράκη – Σαρρή Δέσποινα
Βαγίδης Σωκράτης
Βασιλά Ειρήνη – Τσαμπίκα
Βενέτη Δέσποινα – Σταυρούλα
Βιέρρου Ραχήλ
Βυζεντίνη Σοφία
Γαϊτάνου Σμαράγδη
Γαλάνης Βασίλειος
Γεωργάς Γεώργιος
ΓιουσουφάκηςΧαϊρητίν – Αλή
Γκαζόνης Πέτρος
Δημητρούλης Γρηγόριος
Δρακίδης Γεώργιος
Διακοφαναστασίου Παναγιώτης
Διακομανώλη Σεβαστή
Διομαντάκη Μαρία
Διαμαντοπούλου Άννα
Εμμανουήλ Νικόλαος
Ευχετζής Ιωάννης
Ζαμπετούλης Χρυσοβαλάντης
Ζουρούδης Δημήτριος
Ηλιακόπουλος Κωνσταντίνος
Θαρρενάκης Γεώργιος
Ιατρά Μαρία – Ειρήνη

ΤΜΗΜΑ 2

Θεοχάρης Μιχάλης
Ιωαννίδη Κωστούλα
Καλαφάτης Μιχάλης
Καλλιοντζής Αντώνης
Κανάρης Σάββας
Καραγιάννη Ζωοπηγή
Καραναστάσης Γιώργος
Καρίμαλη Ελένη
Κασσιώτης Εμμανουήλ
Καστανάκη Ειρήνη
Καστρουνή Ειρήνη
Κατσιάνας Βασίλειος
Κατσικανταής Κώστας
Κατσικογιάννη Ευφροσύνη
Κατταβενός Γεώργιος
Κειτζές Κωνσταντίνος
Κιβλάγκιν Ειρήνη
Κοσκινιάτη Παναγιώτα
Κουγιός Κωνσταντίνος
Κουφός Μιχαήλ
Κρητικού Σοφία
Κωνσταντά Εύχαρις
Κωνσταντάρος Μιχαήλ
Κωστόπουλος Αντώνης
Λίτσιος Νικόλαος
Λουκίσσα Ελένη
Μανουσάκη Μαρία
Μαντούδης Δημήτρης

ΤΜΗΜΑ 3

Μαργαρίτη Φωτεινή
Μαρκόπουλος Χρήστος
Μαστής Εμμανουήλ
Ματσίγκου Χριστίνα – Τριαντ.
Μουστάκας Δημήτριος
Μουστάκας Χρυσοβαλάντης
Μπάρδου Σταματία
Μπλέτσα Αθηνά
Νάκκας Ιωάννης
Νικόλης Νικόλαος
Ξύπα Ελευθερία – Δέσποινα
Παναγιωτάκη Καθολική
Παπαδάκης Ναπολέων
Παπαδημητρίου Μαρία – Βίλμα
Παπακωνσταντίνου Κων)νος
Πάππου Εμμανουήλ
Πελαρδής Ζαφείριος
Πιλάτου Άννα
Πιτσουρδάκης Εμμανουήλ
Πλατή Ζωγραφίνα
Σάββενα Ειρήνη
Σόρλης Νικόλαος
Σαρρή Σμαράγδη

ΤΜΗΜΑ 4

Σεϊτη Μαρία
Σελίμ Σταματία
Σκαρτάδος Αναστάσιος
Σπίγγου Ελένη
Σπυρίδης Ζαχαρίας
Στεφανάρας Ιωάννης
Σώταυρου Κυριακή
Ταμπουρά Ελένη
Τριανταφύλλου Σέβα
Τσίκη Καλλιόπη
Φαρμακίδης Ευστάθιος
Φισκιλή Θεοφανία
Φράγκου Νεκταρία
Φωτεινή Τσαμπίκα
Χασάπης Γεώργιος
Χατζηγεωργίου Αναστασία
Χατζηγιάννης Εμμανουήλ
Χατζηνικόλας Νικόλαος
Χατζηπέτρου Κατερίνα
Χρυσού Χαρίκλεια
Χριστοδούλου Ιωάννης

ΙΕΡΑ ΜΟΝΗ ΠΑΝΟΡΜΙΤΗ ΣΥΜΗΣ

Την 25ην τρέχοντος μηνός εορτή των Αγίων Πάντων θα τελεσθεί στην Ιερά Μονή Πανορμίτου Σύμης αρχιερατική Θεία Λειτουργία προεξάρχοντος του Σεβασμιωτάτου Μητροπολίτου Αγίου Ρόδου κ.κ. Αποστόλου, διότι η 18η Ιουνίου εορτή της Πεντηκοστής λόγω των εκλογών δεν είναι δυνατόν να γίνει το κατ' έτος προσκύνημα.

Εκ της Εφορίας της Ιεράς Μονής Πανορμίτου

HOTEL MARKET

ΟΡΓΑΝΩΜΕΝΟ ΚΑΤΑΣΤΗΜΑ ΕΞΟΠΛΙΣΜΩΝ ΟΛΩΝ ΤΩΝ ΤΜΗΜΑΤΩΝ ΣΕ ΕΠΙΠΛΑ – ΣΥΣΚΕΥΕΣ – ΣΚΕΥΗ – ΚΑΙ ΕΙΔΗ

ΓΙΑ ΞΕΝΟΔΟΧΕΙΑ ● ΕΠΙΠΛΩΜΕΝΑ ΔΙΑΜΕΡΙΣΜΑΤΑ ● ΕΣΤΙΑΤΟΡΙΑ ● ΚΑΦΕ–ΜΠΑΡ ● ΦΑΣΤ–ΦΟΥΝΤ κ.λ.π.

ΕΞΩΤΕΡΙΚΟΥ ΚΑΙ ΕΓΧΩΡΙΑ

ΤΙΜΕΣ — ΠΟΙΚΙΛΙΑ — ΠΟΙΟΤΗΤΑ — ΕΥΚΟΛΙΕΣ

ΠΡΟΣΦΟΡΑ ΠΑΚΕΤΟ: ΤΑ ΠΑΝΤΑ ΓΙΑ ΕΠΙΠΛΩΜΕΝΑ ΔΩΜΑΤΙΑ

Αποκλειστικότητα στα έπιπλα εσωτερικού και εξωτερικού χώρου και είδη πλαζ των εργοστασίων RELAX και GROSFILLEX

HOTEL MARKET

Φ. ΒΑΡΔΕΛΛΗ & ΣΙΑ Ο.Ε.

ΚΕΝΝΕΝΤΥ 12 – ΤΗΛ. 22.528 – 22.546 – ΡΟΔΟΣ

ΚΑΡΔΙΟΛΟΓΙΚΟ ΙΑΤΡΕΙΟ

ΑΝΑΙΜΑΚΤΩΝ ΔΙΑΓΝΩΣΤΙΚΩΝ ΜΕΘΟΔΩΝ

ΓΕΩΡΓΙΟΣ Η. ΓΕΩΡΓΙΑΔΗΣ

ΕΙΔΙΚΟΣ ΚΑΡΔΙΟΛΟΓΟΣ

τ. επιμελητής Καρδιολογικής Κλινικής του Πανεπιστημιακού Νοσοκομείου SOS – KAROLINSKA I – Σουηδίας

ΔΕΧΕΤΑΙ ΕΙΣ ΤΟ ΙΑΤΡΕΙΟΝ ΤΟΥ

ΚΑΘΗΜΕΡΙΝΩΣ: 08.30–1 μ.μ. και 5–8.30 μ.μ.
ΣΑΒΒΑΤΟ : 8.30 π.μ–1 μ.μ.
ΤΑΜΕΙΑ : Δημόσιο – ΤΑΞΥ

28ης Οκτωβρίου 37 (ισόγειο) – Τηλ. 36827 (πλησίον πλατείας Ψαροπούλας)

ΙΑΤΡΙΚΗ ΑΝΑΚΟΙΝΩΣΗ

ΤΟ ΙΑΤΡΕΙΟ ΤΟΥ

ΚΟΥΤΑΛΙΑΝΟΥ ΑΝΑΣΤΑΣΙΟΥ

ΔΕΡΜΑΤΟΛΟΓΟΥ ΑΦΡΟΔΙΣΙΟΛΟΓΟΥ ΔΙΔΑΚΤΟΡΟΣ ΠΑΝ)ΜΙΟΥ ΑΘΗΝΩΝ

ΜΕΤΕΦΕΡΘΗ ΣΤΗΝ 28η ΟΚΤΩΒΡΙΟΥ ΑΡΙΘ. 29

Ο ιατρός δέχεται 8–1 το πρωί
5–8 το απόγευμα

ΤΗΛ. 28690

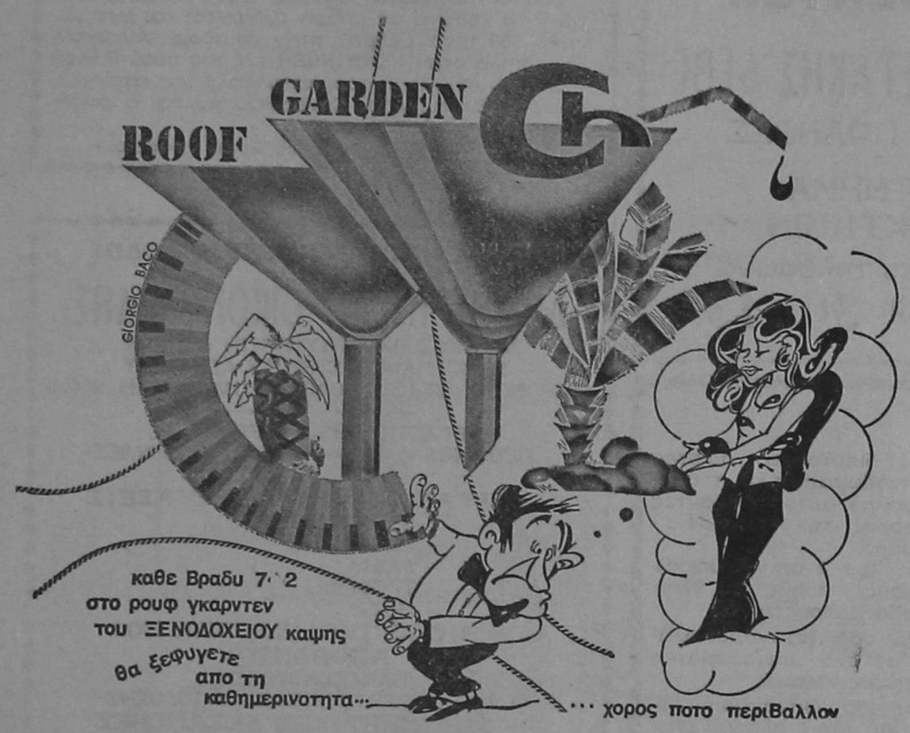

WINDSOR TOURS S.A.

BRITISH AIRWAYS

Η κοσμαγάπητη αεροπορική εταιρία

ΕΚΔΡΟΜΕΣ

- ΑΓΓΛΙΑ (Λονδίνο – Μάντσεστερ: Αναχωρήσεις κάθε Σάββατο
- ΡΩΜΗ – ΛΟΝΔΙΝΟ: Αναχωρήσεις κάθε Τρίτη – Παρασκευή
- ΠΑΡΙΣΙ – ΛΟΝΔΙΝΟ: Αναχωρήσεις κάθε Τετάρτη – Παρασκευή

ΚΑΝΕΙΣ ΔΕΝ ΞΕΡΕΙ ΤΗΝ ΑΓΓΛΙΑ ΚΑΛΥΤΕΡΑ ΑΠΟ ΜΑΣ

- Επωφεληθείτε από τις προσφορές μας σε εισιτήρια και ξενοδοχεία. Δηλώστε έγκαιρα συμμετοχή
- Αναλυτικά προγράμματα των εκδρομών όπως και εκείνων για Ισπανία - Α. Ανατολή - Κίνα - Σιγκαπούρη - Μπαγκόγκ - Ποταμό Κβάι - Τσάαμ, παρέχονται από τα γραφεία μας

ΙΒΙΣΚΟΣ ΤΟΥΡΣ

Ι. Λόχου 11–Τηλ. 27756–27313 (πλάι στην Ολυμπιακή)

ταβερνα τα δελφινια



ΞΕΝΟΔΟΧΕΙΑΚΑΙ ΚΑΙ ΤΟΥΡΙΣΤΙΚΑΙ ΕΠΙΧΕΙΡΗΣΕΙΣ ΙΩΑΝΝΗΣ ΒΛΑΣΤΟΣ -ΑΛΦΡΕΔΟΣ ΘΕΟΔΩΡΟΥ Α.Ε.

ΙΣΟΛΟΓΙΣΜΟΣ 31ης ΔΕΚΕΜΒΡΙΟΥ 1988 18η ΕΤΑΙΡΙΚΗ ΧΡΗΣΗ (1.1.1988 - 31.12.1988) Μ.Α.Ε. 12055/80/Β/86/18

ΕΝΕΡΓΗΤΙΚΟ

	1988 ΑΞΙΑ ΚΤΗΣΕΩΣ	1988 ΑΠΟΣΒΕΣΗ	1988 ΑΝΑΠ/ΤΗ ΑΞΙΑ	1987 ΑΞΙΑ ΚΤΗΣΕΩΣ	1987 ΑΠΟΣΒΕΣΗ	1987 ΑΝΑΠ/ΤΗ ΑΞΙΑ
Γ. ΠΑΓΙΟ ΕΝΕΡΓΗΤΙΚΟ						
Ενσώματες ακινητοποιήσεις						
1. Γήπεδα - Οικόπεδα	66.359.490	—	66.359.490	22.119.830	—	22.119.830
3. Κτίρια και τεχνικά έργα	30.004.101,25	20.013.710,25	9.990.392	21.152.813,25	18.563.763,25	2.589.050
				7.764.292,90	6.698.843,90	1.065.449
4. Μηχανήματα - Τεχνικές εγκαταστάσεις και λοιπός μηχανολογικός εξοπλισμός	10.936.664,90	7.216.298,90	3.710.366			
6. Επιπλα και λοιπός εξοπλισμός	17.542.019,45	11.920.425,45	5.621.594	14.333.228,45	10.554.464,45	3.778.764
	124.842.276,60	39.160.434,60	85.681.842	65.370.164,60	35.817.071,60	29.553.093
Δ. ΚΥΚΛΟΦΟΡΟΥΝ ΕΝΕΡΓΗΤΚΟ						
1. Αποθέματα						
4. Αναλώσιμα υλικά			931.019			2.320.301
II. Απαιτήσεις						
11. Χρεώσεις διάφορα			1.875.618			5.915.710
IJ. Χρεώγραφα						
1. Μετοχές			1.200.000			1.200.000
IV. Διαθέσιμα						
1. Ταμείο			18.152.081			19.961.916
3. Καταθέσεις όψεως			1.884.557			680.000
			20.036.638			20.641.916
Σύνολο κυκλοφορούντος ενεργητικού (ΔΙ + ΔΙΙ + ΔΙΙΙ + ΔΙV)			24.043.275			29.077.927
ΓΕΝΙΚΟ ΣΥΝΟΛΟ ΕΝΕΡΓΗΤΙΚΟΥ (Γ + Δ)			109.725.117			58.631.020

ΠΑΘΗΤΙΚΟ

	Ποσά κλειομ. χρήσεως	Ποσά προηγούμενης χρήσεως
Α. ΙΔΙΑ ΚΕΦΑΛΑΙΑ		
1. Κεφάλαιο Μετοχικό (μετοχές 21.474 των 1.000 δρχ.)	22.474.000	22.474.000
1. Καταβεβλημένο		
III. Διαφορές αναπροσαρμογής		
2. Διαφορές από αναπροσαρμογές αξίας λοιπών περιουσιακών στοιχείων	47.493.991	—
IV. Αποθεματικά Κεφάλαια		
1. Τακτικό αποθεματικό	4.023.000	1.923.000
4. Εκτακτα αποθεματικά	8.000.000	5.000.000
V. Αποτελέσματα εις νέο	12.023.000	6.923.000
Υπόλοιπο κερδών χρήσεως εις νέο	13.675.248	20.886.520
Σύνολο ιδίων κεφαλαίων (AI + AIII + AIV + AV)	95.666.239	50.283.520
Γ. ΥΠΟΧΡΕΩΣΕΙΣ		
J. Μακροπρόθεσμες Υποχρεώσεις		
2. Δάνεια τραπεζών	2.264.641	3.714.947
II. Βραχυπρόθεσμες υποχρεώσεις		
1. Προμηθευτές	464.344	266.504
4. Προκαταβολές πελατών	94.498	132.431
5. Υποχρεώσεις από φόρους-τέλη	997.067	956.311
6. Ασφαλιστικοί οργανισμοι	4.827.502	1.364.886
11. Πιστωτές διάφοροι	5.410.027	1.912.421
	11.794.237	4.632.553
Σύνολο υποχρεώσεων (ΓΙ + ΓΙΙ)	109.725.117	58.631.000

ΚΑΤΑΣΤΑΣΗ ΛΟΓΑΡΙΑΣΜΟΥ ΑΠΟΤΕΛΕΣΜΑΤΩΝ ΧΡΗΣΕΩΣ 31ης ΔΕΚΕΜΒΡΙΟΥ 1988 (1.1.88-31.12.1989)

	Ποσά κλειομ. Χρήσεως 1988	Ποσά προηγ. Χρήσεως 1987
1. Αποτελέσματα εκμεταλλεύσεως		
Κύκλος εργασιών (πωλήσεις)	90.707.332	69.941.574
Μείον Κόστος Πωλήσεων	19.723.280	8.920.052
Μικτά αποτελέσματα (Κέρδη) Εκμεταλλεύσεως	70.984.052	61.021.522
Μείον: 1 Εξοδα διοικητικής λειτουργίας	36.012.318	24.666.702
Μείον: 3. Εξοδα λειτουργίας διαθέσεως	34.971.734	36.354.820
	19.300.599	12.823.043
Μερικά αποτελέσματα (Κέρδη) εκμεταλλεύσεως	15.671.135	23.531.777
Μείον: Χρεωστικοί τόκοι και συναφή έξοδα	567.944	715.962
Ολικά αποτελέσματα (Κέρδη) εκμεταλλεύσεως	15.103.191	22.815.815
ΜΕΙΟΝ:		
Σύνολο αποσβέσεων Παγίων στοιχείων	3.343.363	2.356.436
ΚΑΘΑΡΑ ΑΠΟΤΕΛΕΣΜΑΤΑ ΧΡΗΣΕΩΣ προ φόρων	11.759.828	20.459.379

	Ποσά αποκλειομ. Χρήσεως 1988	Ποσά προηγ. Χρήσεως 1987
Καθαρά αποτελέσματα (Κέρδη) χρήσεως	11.759.829	20.459.379
Υπόλοιπο αποτελεσμάτων (Κέρδη) προηγούμενων χρήσεων	1.915.420	427.141
Σύνολο	13.675.248	20.886.520
ΜΕΙΟΝ: 1. Φόρος εισοδήματος	5.900.000	10.200.000
Κέρδη προς διάθεση	7.752.248	10.686.520
Η διάθεση των κερδών γίνεται ως εξής:		
1. Τακτικό αποθεματικό	1.200.000	2.100.000
2. Πρώτο μέρισμα	2.200.000	3.671.100
5. Εκτακτο αποθεματικό	1.800.000	3.000.000
8. Υπόλοιπο Κερδών εις νέο	2.575.248	1.915.420
	7.775.248	10.686.520

Ο ΠΡΟΕΔΡΟΣ ΤΟΥ Δ.Σ. ΙΩΑΝΝΗΣ ΒΛΑΣΤΟΣ

Ο ΔΙΕΥΘΥΝΩΝ ΣΥΜΒΟΥΛΟΣ ΑΛΦΡΕΔΟΣ ΘΕΟΔΩΡΟΥ

Ο ΠΡΟΪΣΤΑΜΕΝΟΣ ΛΟΓΙΣΤΗΣ ΕΜΜΑΝΟΥΗΛ ΚΑΡΑΜΑΡΙΤΗΣ

ΒΑΤΕΚ ΡΟΔΟΥ Α.Ε.

ΜΑΕ 12347) 80) Β) 86) 310 ΙΣΟΛΟΓΙΣΜΟΣ 31ης ΔΕΚΕΜΒΡΙΟΥ 1988 – ΕΤΑΙΡΙΚΗ ΧΡΗΣΗ (1 ΙΑΝΟΥΑΡΙΟΥ – 31 ΔΕΚΕΜΒΡΙΟΥ 1988)

ΕΝΕΡΓΗΤΙΚΟ

	Ποσά Κλειομένης Χρήσεως 1988		Ποσά Προηγουμένης Χρήσεως 1987	
Γ. ΠΑΓΙΟ ΕΝΕΡΓΗΤΙΚΟ				
II. Ενσώματες Ακινητοποιήσεις:				
5. Μεταφορικά Μέσα	144.646.609.–		41.345.519.–	
Μείον Αποσβέσεις	15.730.971.–	128.915.638.–	4.132.915.–	37.212.604.–
6. Επιπλα και λοιπός εξοπλισμός	1.533.523.–		950.473.–	
Μείον Αποσβέσεις	327.956.–	1.205.567.–	114.970.–	835.503.–
Σύνολο Ακινητοποιήσεων		130.121.205.–		38.048.107.–
Σύνολο Παγίου Ενεργητικού		130.121.205.–		38.048.107.–
Δ. ΚΥΚΛΟΦΟΡΟΥΝ ΕΝΕΡΓΗΤ.				
II. Απαιτήσεις:				
1. Πελάτες	4.397.977.–		40.582.–	
5. Βραχυπρ. απαιτήσεις κατά συνδεδεμένων επιχειρήσεων	—		3.051.223.–	
11. Χρώστες διάφοροι	4.138.827.–	8.536.804.–	2.308.303.–	5.400.108.–
IV. Διαθέσιμα:				
1. Ταμείο	14.621.–		112.304.–	
3. Καταθέσεις Ομεως και Προθ.	38.774.–	53.395.–	164.294.–	276.598.–
Σύνολο Κυκλοφορ. Ενεργητικού		8.590.199.–		5.676.706.–
Ε. ΜΕΤΑΒΑΤΙΚΟΙ ΛΟΓ)ΣΜΟΙ ΕΝΕΡΓΗΤΙΚΟΥ				
1. Εξοδα επομένων χρήσεων		951.212.–		411.646.–
ΓΕΝ. ΣΥΝΟΛΟ ΕΝΕΡΓΗΤΙΚΟΥ		139.662.616.–		44.136.459.–
ΛΟΓ)ΣΜΟΙ ΤΑΞ. ΧΡΕΩΣΤΙΚΟΙ				
2. Χρεωστικοί λογ)σμοί εγγυήσεων και εμπραγμ. ασφαλειών		592.000.–		592.000.–

ΠΑΘΗΤΙΚΟ

	Ποσά Κλειομ. Χρήσεως 1988	Ποσά Προηγ. Χρήσεως 1987
Α. ΙΔΙΑ ΚΕΦΑΛΑΙΑ		
I. Μετοχικό Κεφάλαιο		
1. Καταβλημένο	5.000.000.–	5.000.000.–
IV. Αποθεματικά Κεφάλαια:		
1. Τακτικό αποθεματικό	1.046.257.–	1.046.257.–
4. Εκτακτα αποθεματικά	2.399.208.–	— —
V. Αποτελέσματα εις νέο:		
Υπόλοιπο ζημιών χρήσ. εις νέο	(392.789)	— —
Υπόλοιπο κερδών προηγ. χρήσ.	4.289.654.–	4.289.654.–
Σύνολο Ιδίων Κεφαλαίων	12.342.330.–	10.335.911.–
Γ. ΥΠΟΧΡΕΩΣΕΙΣ		
1. Προμηθευταί	552.348.–	539.490.–
2. Γραμμάτια πληρωτέα	22.702.000.–	53.700.–
4. Προκαταβολές πελατών	— —	5.350.000.–
5. Υποχρεώσεις από φόρ. - τέλη	1.253.083.–	5.503.868.–
6. Ασφαλιστικοί Οργανισμοί	245.750.–	224.800.–
11. Πιστωτές διάφοροι	102.483.887.–	22.056.706.–
Σύνολο Υποχρεώσεων	127.237.068.–	33.728.564.–
Δ. ΜΕΤΑΒΑΤΙΚΟΙ ΛΟΓ)ΣΜΟΙ ΠΑΘΗΤΙΚΟΥ		
2. Εξοδα χρήσεως δουλευμένα	83.218.–	71.984.–
ΓΕΝΙΚΟ ΣΥΝΟΛΟ ΠΑΘΗΤΙΚΟΥ	139.662.616.–	44.136.459.–
ΛΟΓ)ΣΜΟΙ ΤΑΞ. ΠΙΣΤΩΤΙΚΟΙ		
2. Πιστωτικοί λογ)σμοί εγγυήσεων και εμπραγ ασφαλειών	592.000.–	592.000.–

ΚΑΤΑΣΤΑΣΗ ΛΟΓΑΡΙΑΣΜΟΥ – ΑΠΟΤΕΛΕΣΜΑΤΩΝ ΧΡΗΣΕΩΣ 31ης Δεκεμβρίου 1988 (Ι Ιανουαρίου – 31 Δεκεμβρίου 1988)

	Ποσά Κλειομ. Χρήσεως 1987	Ποσά Προηγ. Χρήσεως 1988
Ι. ΑΠΟΤΕΛΕΣΜΑΤΑ ΕΚΜΕΤΑΛΛΕΥΣΕΩΣ		
Κύκλος εργασιών (πωλήσεις)	86.116.143.–	46.032.564.–
Μικτά αποτελέσματα (κέρδη) εκμεταλλεύσεως	86.116.143.–	46.032.564.–
Πλέον: Αλλα έσοδα εκμεταλλεύσεως	1.732.–	328.286.–
Σύνολο	86.117.875.–	46.360.850.–
Μείον: 1. Εξοδα διοικητικής λειτουργίας	19.549.153.–	22.486.496.–
3. Εξοδα λειτουργίας διαθέσεως	51.846.699.–	9.163.899.–
Μερικά αποτελέσματα (κέρδη) εκμεταλλεύσεως	14.722.023.–	14.710.455.–
Μείον: Σύνολο αποσβέσεων πάγιων στοιχείων	15.114.812.–	4.247.885.–
ΚΑΘΑΡΑ ΑΠΟΤΕΛΕΣΜΑΤΑ (Ζημίες) ΧΡΗΣΕΩΣ	(392.789)	10.462.570.–

ΠΙΝΑΚΑΣ ΔΙΑΘΕΣΗΣ ΑΠΟΤΕΛΕΣΜΑΤΩΝ

	Ποσά Κλειομ. Χρήσεως 1987	Ποσά Προηγ. Χρήσεως 1988
Καθαρά αποτελέσματα (Ζημίες) χρήσεως	392.789.–	10.462.570.–
Μείον: Υπόλοιπο αποτ. προηγουμένων χρήσεων	4.289.654.–	— —
Σύνολο	3.896.865.–	10.462.570.–
Μείον: 1. Φόρος εισοδήματος και εισφορά ΟΓΑ	— —	5.126.659.–
Κέρδη προς διάθεση	— —	5.335.911.–
Η διάθεση των κερδών γίνεται ως εξής:		
1. Τακτικό αποθεματικό	— —	1.046.257.–
8. Υπόλοιπο κερδών εις νέο	— —	4.289.654.–
	— —	5.335.911.–

Ο Πρόεδρος του Διοικητικού Συμβουλίου ΕΜΜΑΝΟΥΗΛ ΚΟΠΤΕΡΟΣ

Ο Αντιπρόεδρος του Διοικητικού Συμβουλίου ΗΛΙΑΣ ΚΑΜΜΕΝΟΣ

Ο Λογιστής ΚΟΥΡΤ Μ. ΟΥΖΕΛ

tv πρόγραμμα

ΕΡΤ 1ο

12.15 ΕΚΠΑΙΔΕΥΤΙΚΗ ΤΗΛΕΟΡΑΣΗ
13.50 ΤΟΛΜΗ ΚΑΙ ΓΟΗΤΕΙΑ
14.30 ΕΙΔΗΣΕΙΣ
14.45 ΕΛΛΗΝΙΚΗ ΤΑΙΝΙΑ «Σκάτωσα για το παιδί μου» Κοινωνικό δράμα παραγωγής Δ. Αθανασιάδη 1961
15.55 ΚΙΝΟΥΜΕΝΑ ΣΧΕΔΙΑ
16.35 ΚΑΝΤΙ – ΚΑΝΤΙ
17.00 ΟΥΡΑΝΙΟ ΤΟΞΟ
18.00 ΜΙΚΡΗ ΚΥΡΙΑ
18.30 ΕΙΔΗΣΕΙΣ – ΑΝΤΑΠΟΚΡΙΣΕΙΣ ΠΕΡΙΦΕΡΕΙΑΚΩΝ ΣΤΑΘΜΩΝ
19.10 ΑΜΕΡΙΚΑΝΙΚΟ ΜΠΑΣΚΕΤ Μαγνητοσκοπημένη μετάδοση των αγώνων της τελικής φάσης του επαγγελματικού πρωταθλήματος Μπάσκετ των ΗΠΑ
21.00 ΕΙΔΗΣΕΙΣ
21.35 ΟΜΙΛΙΑ ΤΟΥ ΠΡΩΘΥΠΟΥΡΓΟΥ ΚΑΙ ΠΡΟΕΔΡΟΥ ΤΟΥ ΠΑΣΟΚ ΑΝΔΡΕΑ ΠΑΠΑΝΔΡΕΟΥ ΣΤΟ ΣΥΝΤΑΓΜΑ
22.45 ΣΤΟ ΚΑΜΠΙΝΓΚ
23.45 ΜΟΥΣΙΚΟ ΔΙΑΛΕΙΜΜΑ
24.00 ΕΙΔΗΣΕΙΣ
00.20 ΚΙΝΗΜΑΤΟΓΡΑΦΙΚΗ ΛΕΣΧΗ

ΕΡΤ 2ο

08.25 ΕΝΑΡΞΗ ΠΡΩΙΝΟΥ ΠΡΟΓΡΑΜΜΑΤΟΣ
11.05 ΤΑ ΕΠΤΑΝΗΣΑ ΚΑΙ ΟΙ ΠΟΙΗΤΕΣ ΤΟΥΣ
11.35 Η ΖΩΗ ΤΟΥ ΑΤΤΙΚ
12.15 ΣΑΝΤΑ ΜΠΑΡΜΠΑΡΑ
13.15 ΤΕΛΟΣ ΠΡΩΙΝΟΥ ΠΡΟΓΡΑΜΜΑΤΟΣ
16.55 ΕΝΑΡΞΗ ΒΡΑΔΙΝΟΥ ΠΡΟΓΡΑΜΜΑΤΟΣ
17.00 ΕΙΔΗΣΕΙΣ
17.15 ΠΑΡΑΜΥΘΙΑ ΑΠΟ ΟΛΟ ΤΟΝ ΚΟΣΜΟ
17.40 Η ΕΝΗΜΕΡΩΣΗ ΤΩΝ ΑΓΡΟΤΩΝ
18.10 ΟΙ ΝΟΜΟΙ ΤΗΣ ΑΓΑΠΗΣ
19.05 Ο ΔΡΟΜΟΣ ΓΙΑ ΤΟ ΤΕΞΑΣ
19.55 ΤΟ 10ΛΕΠΤΟ ΤΗΣ ΕΧΟΝ
20.05 ΤΟ 10ΛΕΠΤΟ ΤΗΣ ΕΣΔΗΝ
20.15 ΤΟ 10ΛΕΠΤΟ ΤΟΥ ΣΥΝΑΣΠΙΣΜΟΥ
20.30 ΕΙΔΗΣΕΙΣ
21.30 ΤΟ 10ΛΕΠΤΟ ΤΗΣ ΝΕΑΣ ΔΗΜΟΚΡΑΤΙΑΣ
21.40 ΣΥΝΕΝΤΕΥΞΗ ΤΗΣ ΔΗΑΝΑ
22.10 Η ΣΥΝΩΜΟΣΙΑ
23.10 ΤΑ ΦΩΤΑ ΤΗΣ ΡΑΜΠΑΣ ΔΕΝ ΣΒΗΝΟΥΝ ΠΟΤΕ
23.50 ΑΠΟ ΤΟΝ ΚΟΣΜΟ ΤΗΣ ΕΒΔΟΜΗΣ ΤΕΧΝΗΣ
24.00 ΕΙΔΗΣΕΙΣ

ΙΔΙΩΤΙΚΟΣ ΡΑΔΙΟΦΩΝΙΚΟΣ ΣΤΑΘΜΟΣ

ΡΑΔΙΟ ΚΟΣΜΟΣ

Γ. ΣΕΦΕΡΗ – ΑΝΑΛΗΨΗ
85100 ΡΟΔΟΣ – ΤΗΛ. 30220

ΠΡΟΓΡΑΜΜΑ ΕΚΠΟΜΠΩΝ

● ΠΑΡΑΣΚΕΥΗ 16–6–89
07.30 Χαρούμενο πρωινό
08.00 Ρόδος καλημέρα
10.00 Για σας με ελληνικές νότες
10.30 Με ανοιχτή γραμμή
11.30 Για σας με ελληνικές νότες
12.00 Ενας δίσκος με δυό λόγια
12.30 Να σου πω!
13.00 Λαϊκές επιτυχίες
14.00 ΕΙΔΗΣΕΙΣ
14.15 Επικαιρότητες
15.00 ΤΟΡ–ΤΕΝ
16.00 ΝΟΚ – ΑΟΥΤ
17.00 Μέρα παρά μέρα
18.00 Μουσικές ραδιοστροφές
18.30 Στους ρυθμούς μιας άλλης μουσικής
19.00 Παίζοντας με τους δίσκους
20.00 ΕΙΔΗΣΕΙΣ
20.15 Εσείς, εμείς και το τηλέφωνο
22.00 Τρεις λέξεις – μια φράση – ένα δώρο
23.00 Διαλέγουμε για σας
24.00 ΕΙΔΗΣΕΙΣ
00.10 Νύχτα μικρή αρχόντισσα
02.00 Νυχτερινή περίπολος

Πωλούνται

1) Επιχείρηση σε καταπληκτική τοποθεσία με 2.000 τ.μ., κήπο κατάλληλο για εστιατόριο, μπαρ, παμπ ντίσκο κ.λ.π. – Καταπληκτική περίπτωση.
2) Πωλείται πολυτελές ακίνητο σε καταπληκτική τοποθεσία μέσα σε πάρκο, αποτελούμενο από κέντρο διασκεδάσεως 300 τ.μ., από μαγαζί 300 τ.μ. και τεσσάρων τουριστικών διαμερισμάτων.
3) Επιχείρηση κέντρου διασκεδάσεως του πιο φημισμένου στην πόλη μας.
4) Γραφεία 68 και 78 τ.μ. στην περιοχή Μαντράκι.
5) Οικόπεδο 500 τ.μ. στην περιοχή Θεμ. Σοφούλη.
6) Οικόπεδο 756 τ.μ. γωνιακό στην περιοχή Ροδίνι.
7) Διαμέρισμα 59 τ.μ. μόνο 60.000 δρχ. το τ.μ.
8) Ιατρείο ή και διαμέρισμα πλησίον ΙΚΑ μονο με 68.000 δρχ. το τ.μ.
9) Μαγαζιά επί Οθωνος και Αμαλίας – Π. Πόλη – Μιχαήλ Πετρίδη – Γράμμου κ.λ.π.
10) Διαμερίσματα λουξ κατασκευής, δύο – τριών και τεσσάρων κυρίων δωματίων στις καλύτερες περιοχές της πόλης μας.

● Διαθέτουμε ο,τιδήποτε θέλετε να αγοράσετε κι αναλαμβάνουμε ο,τιδήποτε θέλετε να πουλήσετε. Η σοβαρότητα και το κύρος του γραφείου μας ως και η μεγάλη πείρα στην διάθεσή σας.

Γ. ΝΕΟΦΥΤΟΥ
ΟΔΟΣ ΔΗΜ. ΘΕΟΔΩΡΑΚΗ 40
2ος όροφος, γραφ. 38 – Τηλ. 20989

κινηματογράφοι

ΧΕΙΜΕΡΙΝΟΣ ΚΙΝ)ΓΡΑΦΟΣ
ΜΕΤΡΟΠΟΛ
ΠΡΟΓΡΑΜΜΑΤΑ
6–8, 8–10 και 10–12

Ερχεται πάλι ακάθεκτος ο μοναδικός ΣΤΑΘΗΣ ΨΑΛΤΗΣ με την νέα του ταινία να σας χαρίσει δύο ώρες ασταμάτητου γέλιου Αυτή τη φορά είναι πιο ανταιδής, πιο τολμηρός, πιο άνδρας.

ΕΝΑΣ ΑΛΛΑ ΛΕΩΝ
(BEST OF THE BEST)

Πρωταγωνιστούν:
ΣΤΑΘΗΣ ΨΑΛΤΗΣ
ΚΑΙΤΗ ΦΙΝΟΥ
ΜΑΙΡΗ ΧΑΛΚΙΑ
ΓΙΑΝΝΗΣ ΡΩΤΑΣ
ΚΑΤΑΛΛΗΛΟ

ΘΕΡΙΝΟΣ ΚΙΝ)ΦΟΣ
«ΡΟΔΟΝ»

Μετά το ΡΑΝΤΕΒΟΥ ΣΤΑ ΤΥΦΛΑ, η εκρηκτική συνεργασία του ΜΠΛΕΝΚ ΕΝΤΟΥΑΡΝΤΣ με τον ΜΠΡΟΥΣ ΓΟΥΙΛΛΙΣ
Μια αληθινή ιστορία με μερικά ψεματάκια.

ΚΡΥΦΑ ΤΑΛΕΝΤΑ
Πρωταγωνιστούν:
ΤΖΕΗΜΣ ΓΚΑΡΝΕΡ
ΜΙΡΙΕΛ ΧΕΜΙΝΓΟΥΕΪ
ΤΖΕΝΙΦΕΡ ΕΝΤΟΥΑΡΝΤΣ
και ΜΑΛΚ ΟΜ ΜΑΚ ΝΤΟΟΥΕΛ

ΘΕΡΙΝΟΣ ΚΙΝ)ΓΡΑΦΟΣ
ΜΕΤΡΟΠΟΛ
8.30–10.30 και 10.30–12.30

Η ταινία που κατέπληξε με την τελειότητά της. Γυρισμένη στα ΕΛΛΗΝΙΚΑ ΝΗΣΙΑ, στη Γαλλική Ριβιέρα, στις Μπαχάμες και το Περού.

ΑΠΕΡΑΝΤΟ ΓΑΛΑΖΙΟ
THE BIG BLUE
Η ιστορία δύο φίλων που αγαπούν τη θάλασσα και την ίδια γυναίκα. Η ιστορία τους τελειώνει στους καταγάλανους βυθούς του Αιγαίου.
Πρωταγωνιστούν:
POZANA ΑΡΚΕΤ
ΖΑΝ ΜΑΡΚ ΜΠΑΡ
ΚΡΙΦΙΝ ΝΤΟΥΝ
ΚΑΤΑΛΛΗΛΟ

ΜΙΚΡΕΣ ΑΓΓΕΛΙΕΣ



ΠΩΛΗΣΕΙΣ ΑΚΙΝΗΤΩΝ

ΠΩΛΕΙΤΑΙ διαμέρισμα 100 τ.μ. πολύ καλής κατασκευής σε τιμή ευκαιρίας, αυτή τη στιγμή ξενοίκιαστο. Δάνεια δεκτά. Στην οδό Σωτήρος στο Μίρα —Μάρε.
Επίσης 3 οικόπεδα στα Κολύμπια των 5, 8, 16 στρεμμ.
Στο Τσαΐρι 21 στρέμμ.
Πληρ. κ. Παπαθεοδώρου τηλ. 22943.

ΠΩΛΕΙΤΑΙ οικόπεδο 1360 τ.μ. στο χωριό Κρεμαστή δίπλα στο γήπεδο σε τιμή ευκαιρίας. Πληρ. τηλ. 91469.

ΠΩΛΕΙΤΑΙ αγροτική έκταση τεσσάρων (4) περίπου στρεμμάτων, στη θέση ΤΡΑΠΕΖΙΑ της κοινότητας Αφάντου, με θέα προς τη θάλασσα.
Πληροφορίες στο τηλ. 51272.

ΠΩΛΕΙΤΑΙ οικόπεδο 5.160 τ.μ. άρτιο και οικοδομήσιμο πάνω στον δρόμο προς τον οικισμο Μαριτσών.
Πληροφορίες κ. Σταύρο τηλ. 21880 9–13.30 και 17–21.30.

ΔΙΑΦΟΡΑ

ΖΗΤΕΙΤΑΙ κυρία για δωρεάν συγκατοίκηση, με ιδιοκτήτρια μονοκατοικίας, σε ιδιαίτερο δωμάτιο με κοινόχρηστα και κήπο, χάρη συντροφιάς.
Τηλ. 22091.

ΗΛΕΚΤΡΟΛΟΓΟΣ είναι προθυμος να σας εξυπηρετήσει για κάθε ηλεκτρολογική σας εγκατάσταση και για κάθε είδους βλάβη.
Πληρ. τηλ. 25448 και 34533 κ. Ζαχαρίου Γιώργο.

ΠΩΛΩ σκρίνιο βιτρίνα 5 τεμάχια (2 γωνίες), τραπεζαρία ροτόντα, με 6 καρέκλες σε τιμή ευκαιρίας.
Πληρ. τηλ. 21600 – 32126

ΜΑΘΕΤΕ ΓΕΡΜΑΝΙΚΑ σε 32 ΜΕΡΕΣ

ΣΕ ειδικά εντατικά τμήματα αρχαρίων, ΠΟΥ αρχίζουν στις 3 Ιουλίου στο SIMULTAN με το επιτυχημένο ΣΥΣΤΗΜΑ ΣΙΜΟΥΛΤΑΝ ΚΕΡΔΙΖΕΤΕ: Χρονιά και χρήμα.
Πληρ. στο τηλ. 32272

ΕΝΟΙΚΙΑΣΕΙΣ

ΕΝΟΙΚΙΑΖΕΤΑΙ αποθήκη κατάλληλη και για κατάστημα σε πάροδο της Στέλιου Κωτιάδη 65 τ.μ. και με μεγάλο πάρκινγκ.
Πληρ. τηλ. 26818 μέχρι 10 π.μ. και μετά τις 10 μ.μ.

ΕΝΟΙΚΙΑΖΟΝΤΑΙ στο Παραδείσι πολυτελέστατα διαμπερή επιπλωμένα διαμερίσματα επί της Κεντρικής Λεωφόρου, με τον μήνα, σαιζόν, ή ετήσια βάση. Μεγάλος κήπος, χώρος πάρκινγκ.
Τηλ. 91175 ή 91243.

ΕΝΟΙΚΙΑΖΟΝΤΑΙ δωμάτια ανεξάρτητα φωτεινά με ζεστό νερό για ντουζ επί τη οδού Λίνδου αρ. 97.
Πληρ. εντός και στο τηλέφ. 24909 και 20719.

ΕΝΟΙΚΙΑΖΟΝΤΑΙ στο Παραδείσι, επί της κεντρικής λεωφόρου, διαμπερή πολυτελέστατα μικρά επιπλωμένα διαμερίσματα. Μεγάλος κήπος – χώρος πάρκινγκ. Τηλ. 91175 ή 91243.

ΕΝΟΙΚΙΑΖΟΝΤΑΙ ευπρεπή επιπλωμένα δωμάτια με κοινόχρηστους χώρους κουζίνα κ.λ.π. σε τιμές χαμηλές, παρά την οδό Αγ. Αναργύρων 20.
Πληρ. τηλ. 28710.

ΕΝΟΙΚΙΑΖΕΤΑΙ κατάστημα επί της οδού Ιωνος Δραγούμη 43. Πληρ. τηλ. 28002.

ΕΝΟΙΚΙΑΖΕΤΑΙ αποθήκη 120 τ.μ. στην οδό Αλικαρνασσού 25. Πληρ. τηλ. 33497.

Ζητούν προσωπικό

ΖΗΤΕΙΤΑΙ βρεφοκόμος με πτυχίο να εργασθεί σε ιδιωτικό παιδικό σταθμό.
Πληρ. τηλ. 27492 κ. Εφη Καλιγά.

ΖΗΤΟΥΝΤΑΙ σερβιτόρος ή βοηθός σερβιτόρου και ψησταίρης για να εργασθούν σε εστιατόριο. Πληροφ. τηλ. 31665.

ΖΗΤΕΙΤΑΙ από ξενοδοχειακή επιχείρηση καμαριέρα.
Πληρ. τηλ. 30650.

ΖΗΤΕΙΤΑΙ οδηγός με δίπλωμα Γ΄ Κατηγορίας για μάντρα με οικοδομικά υλικά. Μισθός ικανοποιητικός.
Πληρ. τηλ. 41108 και οικίας 91884.

ΖΗΤΕΙΤΑΙ καθηγήτρια Αγγλικών με τα απαραίτητα τυπικά και ουσιαστικά προσόντα για να διδάξει σε φροντιστήρια ξένων γλωσσών.
Πληρ. τηλ. 35350 και 21709 απογευματινές ώρες.

ΖΗΤΕΙΤΑΙ οδηγός – πωλητής παρά της εταιρείας ΕΨΙΛΟΝ Ε.Π.Ε.
Πληρ. τηλ. 62218.

ΖΗΤΕΙΤΑΙ καθαρίστρια για εστιατόριο στην Παλιά Πόλη από ώρες 8.00–12.00. Μισθός ικανοποιητικός.
Πληρ. τηλ. 20119.

ΖΗΤΟΥΝΤΑΙ από τα καταστήματα ΑΦΟΙ ΠΑΠΠΟΥ πωλητές και πωλήτριες.
Πληροφορίες στα τηλέφωνα: 24286 και 20127 ώρες λειτουργίας καταστημάτων.

ΖΗΤΕΙΤΑΙ λογιστής πτυχιούχος Ανωτάτης Σχολής ή πεπειραμένος με πλήρες ωράριο για άμεση πρόσληψη ως αποδοχές υψηλές.

Πληροφορίες: «ΤΡΙΤΩΝ ΔΙΑΚΟΠΕΣ Α.Ε.» τηλ. 21690, Ν. Πλαστήρα 25.

ΖΗΤΕΙΤΑΙ πεπειραμένη λαντζιέρα για εστιατόριο εντός Νέας Αγοράς.
Πληρ. τηλ. 33010.

ΖΗΤΟΥΝΤΑΙ υπάλληλοι προκειμένου να διαθέσουν σε καταστήματα της Ρόδου, της Δωδεκανήσου και της Κρήτης προϊόντα εσωτερικού και εξωτερικού με μισθό και ποσοστά. Προτιμούνται οι διαθέτοντες πείρα και άδεια οδήγησης αυτοκινήτου.
Πληρ. τηλ. 25545 – 24900 ώρες γραφείου.

ΖΗΤΟΥΝΤΑΙ πωλητές ή πωλήτριες ομιλούντες την γερμανική γλώσσα για το καινούργιο κατάστημα γουναρικών επί της Σωκράτους 18 (παραπλεύρως ψαροταβέρνας Αλέξης).
Πληρ. στον κ. Ζαννή Εμμανουήλ —τηλ. 91394

ΜΑΘΗΜΑΤΑ

ΚΑΘΗΓΗΤΡΙΑ Αγγλικής παραδίδει μαθήματα.
Τηλ. 36220.

ΑΥΤΟΚΙΝΗΤΑ

ΠΩΛΕΙΤΑΙ λόγω αναχωρήσεως μοτοσυκλέτα BMW R80–GJS μοντέλο 88 με 33.000 χιλιόμετρα (εύκολα χιλιόμετρα) και με πολλά αξεσουάρ.
Πληρ. τηλ. 25552.

ΠΩΛΕΙΤΑΙ αυτοκίνητο μάρκας FIAT 128 μηχανή 1300, ζαντολάστιχα φαρδιά αλουμινίου και πάρα πολλά εξτρά, σε αρίστη κατάσταση. Δεκτός κάθε έλεγχος.
Πληρ. τηλ. 61320 – 33247.

ΤΣΑΜΠΙΚΑΚΗΣ

ΑΜΠΑΖΟΥΡ
ΚΟΡΝΙΖΕΣ
ΠΙΝΑΚΕΣ
Κρεμαστή – Τηλέφωνο 92041

Από την

AUTO CENTER

ΜΑΝΩΛΗΣ ΚΩΣΤΑΚΗΣ ΔΕΒΕ

ΖΗΤΟΥΝΤΑΙ ΠΩΛΗΤΕΣ

ΓΙΑ ΤΟ ΤΜΗΜΑ ΑΝΤΑΛΛΑΚΤΙΚΩΝ

Πληροφορίες στα τηλέφωνα:
23026 και 30643

ΠΡΑΚΤΟΡΕΙΟ ΠΡΟ-ΠΟ

Μιχαήλ Χ" Μανώλη

ΑΡΧΑΓΓΕΛΟΣ

ΠΩΛΟΥΝΤΑΙ

Δύο καταστήματα εκατόν ογδόντα τετρ. μέτρων το καθένα σε επαφή (γίνονται και ένα μεγάλο 360 τετρ. μέτρα) στην οικοδομή Αντώναγλου, δίπλα στην HENNINGER επί της οδού Ρόδου – Λίνδου στ' Ασγούρου, κατάλληλα για επαγγελματίες (Ξυλουργείο, Συνεργείο κ.λ.π.) ή οτιδήποτε άλλη χρήση.
Πληρ. τηλ. 22968 – 28058 ώρες γραφείου.

ΠΩΛΟΥΝΤΑΙ

1. Διαμερίσματα διαφόρων διαστάσεων, αρίστης κατασκευής, 2 και 3 υπνοδωματίων κ.λ.π. βοηθητικούς χώρους, με πολλά μέτρα θεράντες στην οδό Πάλμα Μαγιόρκας, στο Ροδίνι. Η οικοδομή έχει και ασανσέρ.
2. Διαμερίσματα τριάρια (με 2 υπνοδωμάτια) κ.λ.π. βοηθητικούς χώρους, καθώς και θέση για γκαράζ, στην πάροδο Κοδριγκτώνος.
3. Δύο γκαρσονιέρες στην οδό Ανταγόρα, πλήρως αποπερατωμένες, με ένα υπνοδωμάτιο, καθιστικό κ.λ.π. βοηθητικούς χώρους.
4. Βοηθητικός χώρος στην οδό Αθηναγόρα, (πίσω από την Λέσχη του Διαγόρα, πλήρως αποπερατωμένος.
5. Αποθήκη ημιυπόγειος, πλήρως αποπερατωμένη με WC στην οδό Αθηναγόρα.

Πληροφορίες: ΑΝΑΣΤΑΣΙΟΣ ΑΤΣΙΔΗΣ
ΤΗΛ. Γραφείου 28616 – 37848 – Οικίας 29791

ΑΝΑΛΥΤΙΚΟ ΕΡΓΑΣΤΗΡΙΟ ΡΟΔΟΥ

ΔΗΜΗΤΡΗΣ ΙΩ. ΟΙΚΟΝΟΜΙΔΗΣ

ΧΗΜΙΚΟΣ ΠΑΝΕΠΙΣΤΗΜΙΟΥ ΑΘΗΝΩΝ
Μ. SC. ΠΑΝΕΠΙΣΤΗΜΙΟΥ ΛΟΝΔΙΝΟΥ
ΒΥΡΩΝΟΣ 1, 85 100, ΡΟΔΟΣ – ΤΗΛ. (0241) 28638

ΕΡΓΑΣΤΗΡΙΑΚΕΣ ΕΞΕΤΑΣΕΙΣ
ΤΕΧΝΙΚΕΣ ΠΛΗΡΟΦΟΡΙΕΣ – ΣΥΜΒΟΥΛΕΣ

★ ΕΡΓΑΣΤΗΡΙΑΚΕΣ ΕΞΕΤΑΣΕΙΣ
– ΝΕΡΑ ΠΟΣΙΜΑ,
– ΑΠΟΒΛΗΤΑ,
– ΛΑΔΙΑ,
– ΤΡΟΦΙΜΑ,
– ΠΟΤΑ.

★ ΒΙΟΛΟΓΙΚΟΙ ΚΑΘΑΡΙΣΜΟΙ ΑΠΟΒΛΗΤΩΝ
ΠΑΡΑΚΟΛΟΥΘΗΣΗ,
ΕΛΕΓΧΟΣ ΛΕΙΤΟΥΡΓΙΑΣ – ΑΠΟΔΟΣΗΣ

★ ΚΟΛΥΜΒΗΤΙΚΕΣ ΔΕΞΑΜΕΝΕΣ
ΠΑΡΑΚΟΛΟΥΘΗΣΗ, ΕΛΕΓΧΟΣ ΛΕΙΤΟΥΡΓΙΑΣ

ΠΡΑΓΜΑΤΟΠΟΙΟΥΜΕ ΣΗΜΕΡΑ ΟΣΑ ΑΛΛΟΙ ΘΑ ΠΡΟΣΠΑΘΟΥΝ ΑΥΡΙΟ

ΠΡΑΚΤΟΡΕΙΟΝ

«ΑΙΓΑΙΟΝ ΤΟΥΡΣ»

Το Πρακτορείον ΑΙΓΑΙΟΝ ΤΟΥΡΣ (AEGEAN TOURS) προσφέρει για τους πελάτες του:
1) Εισιτήρια αεροπορικά εσωτερικού – εξωτερικού σε πολύ φθηνές τιμές.
2) Ατμοπλοϊκά εισιτήρια και εισιτήρια τρένου για όλη την Ευρώπη με ειδικές τιμές για φοιτητές.
3) Οργανωμένες εκδρομές για σωματεία και μεμονωμένους.
4) Εκδρομές σχολείων σε όλη την Ελλάδα.
5) Ειδικά εκπαιδευτικά προγράμματα στο εξωτερικό για ξένες γλώσσες για όποια γλώσσα θελήσετε.
6) Ενοικιάσεις πούλμαν για εκδρομές.
7) Κρουαζιέρες σε όλο τον κόσμο.

ΔΙΕΥΘΥΝΣΗ: Ν. ΜΑΝΔΗΛΑΡΑ 50
(Δίπλα στο ξενοδοχείο VENUS)
ΤΗΛΕΦΩΝΑ: 29990–2, 29969, 29626

ΦΑΛΚΟΝ Ν.Ε.

F)B ΙΕΡΑΠΕΤΡΑ

Μετ' ευχαριστήσεως γνωρίζομεν εις το επιβατικόν κοινόν, τους εμπόρους και τα Γραφεία Μεταφορών Ρόδου ότι το νεοαποκτηθέν F)B «ΙΕΡΑΠΕΤΡΑ» της εταιρείας ΛΕΛΑΚΗ άρχισε κανονικά δρομολόγια κάθε Σάββατο από Ρόδο και ώρα 22.00 δια Κάρπαθο – Κάσο – Σητεία – Αγ. Νικόλαο – Μήλο – Πειραιά.
Το σκάφος διαθέτει AIR CODITION, καμπίνες δίκλινες, σαλόνια και θέσεις για 80 φορτηγά αυτοκίνητα και 200 Ι.Χ.
ΔΕΧΟΜΕΘΑ ΕΠΙΒΑΤΕΣ ΚΑΙ ΟΧΗΜΑΤΑ
ΕΙΣΙΤΗΡΙΑ – ΠΛΗΡΟΦΟΡΙΕΣ:

ΠΡΑΚΤΟΡΕΙΟ «ΚΥΔΩΝ»
ΕΘΕΛ. ΔΩΔΕΚΑΝΗΣΙΩΝ 14
ΤΗΛΕΦΩΝΑ: 23000 – 27900

ΓΕΝΙΚΗ ΤΕΧΝΙΚΗ Α.Ε.

η λύση στο οικοδομικό σας πρόβλημα

Η Γενική Τεχνική Α.Ε., δημιουργήθηκε για να δώσει αποτελεσματικές και συμφέρουσες λύσεις, στα οικοδομικά προβλήματα του νησιού μας. Τα αντικείμενα των δραστηριοτήτων μας:

- **Παραγωγή έτοιμου μπετόν, με 14χρονη παράδοση στην υψηλή ποιότητα, στη συνέπεια και την άμεση εξυπηρέτηση.**
- **Εμπορία σιδήρου οικοδομών, υψηλής ποιότητας και αντοχής**
- **Ανάληψη Δημόσιων και ιδιωτικών έργων μεγάλης έκτασης**
- **Ανέγερση πολυκατοικιών με το σύστημα της αντιπαροχής.**

14 σύγχρονες μπετονιέρες, 2 συγκροτήματα παραγωγής μπετόν και πλήρες δίκτυο ραδιοτηλεφώνων, θα είναι στη διάθεσή σας αν θελήσετε να συνεργασθούμε.

Χρησιμοποιώντας τα ειδικά πρόσθετα στεγανότητος και ρευστότητος POZZOLITH ADMIX 105 R. RHEOMAC 716 και 877 και ελέγχοντας την παραγωγή, με 3 υπεύθυνους πολιτικούς μηχανικούς σε ιδιόκτητο σύγχρονα εξοπλισμένο εργαστήριο, διασφαλίζουμε και εγγυόμεθα σταθερά υψηλή ποιότητα στο μπετόν μας.

ΕΡΓΟΣΤΑΣΙΟ
ΡΟΔΟΥ—ΛΙΝΔΟΥ 7ο ΧΙΛ. ΤΗΛ. 25013

ΓΡΑΦΕΙΑ
ΑΡΚΑΔΙΟΥ 2 ΤΗΛ. 22968

ΛΗΓΕΙ ΑΠΟΨΕ ΤΟ ΒΡΑΔΥ Η ΠΡΟΕΚΛΟΓΙΚΗ ΠΕΡΙΟΔΟΣ

ΣΥΝΕΧΕΙΑ από τη σελίδα 1

τοπικά θέματα υπενθυμίζοντας ότι η ραγδαία ανάπτυξη των νησιών μας, ιδιαίτερα της Ρόδου οφείλεται στα μέτρα που ο ίδιος κατά καιρούς πήρε ή εισηγήθηκε. Χθες ο κ. Ζίγδης επισκέφθηκε την Κω και τη Λέρο, ενώ σήμερα θα επιστρέψει στη Ρόδο για να πραγματοποιήσει επισκέψεις σε διάφορα χωριά.

ΧΘΕΣ το πρωί συνεδρίασε εξάλλου στο νομαρχιακό μέγαρο υπό την προεδρία του νομάρχη Γ. Μαχαιρίδη και τη συμμετοχή του κεντρικού λιμενάρχη κ. Δασκαρόλη, η Διακομματική Επιτροπή. Σκοπός της συνεδρίασης ήταν η λήψη αποφάσεων για την ακτοπλοϊκή διακίνηση των ψηφοφόρων, εντός των ορίων του νομού μας.

ΣΥΜΦΩΝΑ με τις αποφάσεις που πάρθηκαν, θα εκτελεσθούν τα παρακάτω δρομολόγια:

● Για το Καστελόριζο το «Παπαδιαμάντης», με απόπλου από τη Ρόδο στις 11 π.μ. του Σαββάτου και από τη Μεγίστη 11.30 π.μ. της Κυριακής.

● Για Χάλκη, Διαφάνι, Πηγάδια, Κάσο, Σητεία, το «Νηρεύς», με απόπλου από τη Ρόδο τα μεσάνυχτα του Σαββάτου. Η επιστροφή των ψηφοφόρων θα γίνει με το «Ολύμπια» που θα αποπλεύσει από τον Πειραιά το βράδυ του Σαββάτου και θα προσεγγίσει στα πιο πάνω νησιά, από το μεσημέρι της Κυριακής και μετά.

● Για Χάλκη, Διαφάνι, Κάρπαθος, με επιστροφή αυθημερόν, το «Κάμιρος». Ο απόπλους από τη Ρόδο προγραμματίσθηκε για τις 12 το μεσημέρι της Κυριακής.

● Για Σύμη, Τήλο, Νίσυρο, Κω, Κάλυμνο, το «Παπαδιαμάντης» με απόπλου από τη Ρόδο σήμερα, στις 10 π.μ. Η επιστροφή των ψηφοφόρων θα γίνει τη Δευτέρα το πρωί με το «Κάλυμνος».

● Για τη Σύμη και Τήλο, θα εκτελούνται το Σάββατο και την Κυριακή δρομολόγια και με τα ημερόπλοια.

● Για τον Πειραιά αποπλέει σήμερα το μεσημέρι το «Κάμιρος» με προσεγγίσεις στα νησιά και αύριο το «Ιάλυσος» με το ίδιο δρομολόγιο. Για τον Πειραιά θα εκτελέσει αύριο στις 4 μ.μ. δρομολόγιο και το «Παλλάς» προερχόμενο από την Χάιφα. Κατά δήλωση του νομάρχη, θα ζητηθεί η δρομολόγηση ενός ακόμα πλοίου, με απόπλου από το λιμάνι της Ρόδου την 12 μ. του Σαββάτου.

ΓΥΝΑΙΚΑ ΚΑΛΛΙΕΡΓΟΥΣΕ 16 ΔΕΝΔΡΥΛΙΑ ΧΑΣΙΣ!

ΣΥΝΕΧΕΙΑ από τη σελίδα 1

κατηγορουμένη για παράβαση του νόμου περί ναρκωτικών.

Η ΕΦΟΔΟΣ στο σπίτι της Τάλια έγινε στις 11.15 χθες το πρωί, ύστερα από συγκεκριμένες πληροφορίες που περιήλθαν σε γνώση της Ασφάλειας. Κατά την έρευνα που ακολούθησε, βρέθηκαν επιμελώς «καμουφλαρισμένα» 16 δενδρύλια ινδικής κάνναβης τα οποία ξεριζώθηκαν και κατασχέθηκαν.

Απολογούμενη η γυναίκα ισχυρίστηκε ότι τα καλλιεργούσε για ατομική της χρήση. Η Ασφάλεια Καλύμνου ωστόσο συνεχίζει την προανάκριση, διερευνώντας και την περίπτωση εμπορίας του χασίς και τυχόν ανάμιξης και άλλων προσώπων στην υπόθεση.

ΕΚΑΝΑΝ ΨΩΝΙΑ ΜΕ ΞΕΝΕΣ ΠΙΣΤΩΤΙΚΕΣ!

ΣΥΝΕΧΕΙΑ από τη σελίδα 1

πό την Αγγλία και τη φίλη του HUMM LISA - JANE, 21 χρόνων, οι οποίοι συνελήφθησαν και κρατούνται στο τμήμα Ασφαλείας, προκειμένου να οδηγηθούν στον εισαγγελέα για τα περαιτέρω.

ΟΙ ΠΑΡΑΠΑΝΩ επισκέφθηκαν τις απογευματινές ώρες της Τετάρτης τα καταστήματα των Γιώργου Διακοσάββα, 43 χρόνων, και Ιωάννη Μαχαιράκη 28 χρόνων, εκπροσώπου της εταιρείας Ν. Πυράκη Ο.Ε. και ψώνισαν διάφορα είδη ενδύσεως, αξίας 140.000 δρχ. περίπου, επιδεικνύοντας την πιστωτική Ευρωκάρτα 017608 — 401943, ιδιοκτησίας της Αγγλίδας ELISABETH STAUDINGER

Κίνησαν ωστόσο τις υποψίες των εμπόρων και λίγες ώρες αργότερα συνελήφθησαν και ομολόγησαν την απάτη. Η HUMM βαρύνεται και με την κατηγορία της πλαστογραφίας, καθώς υπέγραψε ως STAUDINGER, τα σχετικά έγγραφα.

ΑΠΟΛΟΓΟΥΜΕΝΟΙ οι δύο νεαροί «τουρίστες» ισχυρίστηκαν ότι την κάρτα την «βρήκαν» προχθές στη Ρόδο. Οι αρχές ωστόσο διερευνούν και το ενδεχόμενο της κλοπής. Θα πρέπει να σημειωθεί πάντως ότι καμιά δήλωση απώλειας ή κλοπής της εν λόγω κάρτας είχε κατατεθεί ως χθες.

ΜΠΕΡΔΕΜΕΝΗ ΙΣΤΟΡΙΑ Ο ΒΙΑΣΜΟΣ ΤΩΝ ΔΥΟ!

ΣΥΝΕΧΕΙΑ από τη σελίδα 1

όσα είχαν καταθέσει και στην προανάκριση.

Η διαδικασία ωστόσο δεν ολοκληρώθηκε γιατί οι κατηγορούμενοι Θεόδωρος Νικολέττος, Γαβριήλ Καραλλας και Τσαμπίκος Θερδωράκης ζήτησαν προθεσμία για να ετοιμάσουν τις απολογίες τους. Επειδή μάλιστα οι δικηγόροι τους κ.κ. Μ. Κουτσούκος και Φ. Χατζηδάκος έχουν οριστεί δικαστικοί αντιπρόσωποι, δόθηκε τετραήμερη αναβολή. Μέχρι την Τρίτη πάντως που θα οδηγηθούν ξανά ενώπιον του κ. Λιάπη — θα συνεχίσουν να κρατούνται, χάνοντας έτσι και το εκλογικό τους δικαίωμα!

ΝΟΜΑΡΧΗΣ — ΔΗΜΑΡΧΟΣ ΑΡΜΟΔΙΟΙ ΓΙΑ ΤΟ ΠΑΡΚΟ

ΣΥΝΕΧΕΙΑ από τη σελίδα 1

Οι εκπρόσωποι όμως των κομμάτων δεν το επεδίωξαν, σε μια μονομερή προσπάθεια εκτόνωσης της καταστάσεως.

ΕΝΩΡΙΤΕΡΑ τον εισαγγελέα επισκέφθηκε ο αντιδήμαρχος Μιχ. Χατζηνικόλας και τον ενημέρωσε για την προχθεσινή συνεδρίαση της Διακομματικής. Σχετικά με το πάρκο ο κ. Χατζηνικόλας δήλωσε στον κ. Χατζίκο, ότι η αρμοδιότητα ανήκει στον κ. Νικ. Χατζηνικήτα (που στο Δημαρχείο έβλεπε σαν μόνη λύση, την κατάληψη πάρκων και από τα υπόλοιπα κόμματα!). Τελικά ο κ. εισαγγελέας έδωσε εντολή στον αντιδήμαρχο, εφαρμόζοντας τις σχετικές διατάξεις του νόμου, να «απελευθερώσει» το πάρκο με συνεργεία του Δήμου ως τις 6 μ.μ., αλλά ως αργά καμιά πρωτοβουλία δεν πάρθηκε!

ΠΟΛΙΤΙΚΟΙ κύκλοι δήλωναν πάντως ότι χθες η επίκληση του εισαγγελέα από το δήμαρχο έγινε προχθές, σε μια προσπάθεια απόσεισης των ευθυνών του. Σύμφωνα συγκεκριμένα με το νόμο και τις υπουργικές εγκυκλίους, υπεύθυνοι για την εφαρμογή τους είναι οι ΟΤΑ και ο νομάρχης. Ειδικότερα αναφέρεται στην εγκύκλιο: «Σε περίπτωση που κάποιος δήμος ή κοινότητα δεν εφαρμόσει τις διατάξεις του άρθρου 4 του Ν. 1491)84 όπως τροποποιήθηκε με το άρθρο 8 του Ν. 1847)89 και τις διατάξεις της παραπάνω υπουργικής απόφασης, ο νομάρχης είναι υποχρεωμένος να εφαρμόσει τις διατάξεις της παρ. 2 του άρθρου 4 του ίδιου νόμου. Για το σκοπό αυτό οι νομάρχες θα πρέπει να βρίσκονται σε συνεχή επαφή με τους δήμους και τις κοινότητες, ώστε σε περίπτωση μη συμμορφώσεώς τους να είναι σε θέση να εφαρμόσουν αυτοί το νόμο».

ΒΕΝΖΙΝΑΔΙΚΑ

ΣΗΜΕΡΑ διανυκτερεύουν τα πρατήρια βενζίνης των Σταυριάνακη Π. στην Ψαροπούλα και Σωτηράκη Σωτ. στο 10ο χιλμ. Λεωφ. Ρόδου — Λίνδου.

ΦΑΡΜΑΚΕΙΑ

ΣΗΜΕΡΑ διημερεύει το φαρμακείο Χατζηστεφάνου στην οδό Ηρώων Πολυτεχνείου και διανυκτερεύει του Χατζηκώστα στη Γρίβα.

ΠΟΛΙΤΙΚΗ ΕΞΟΜΟΛΟΓΗΣΗ

ΣΥΝΕΧΕΙΑ από τη σελίδα 1

ΣΟΚ ενταχθήκαμε με ενθουσιασμό και πίστη στους στόχους της Διακήρυξης της 3ης Σεπτέμβρη 1974. Στόχους που μεγάλο ποσοστό ψηφοφόρων της Αριστεράς τους δέχτηκε ευνοϊκά και πύκνωσε τις τάξεις του ΠΑΣΟΚ με την προσδοκία, την ελπίδα μιας πραγματικής ΑΛΛΑΓΗΣ. Το 1981 φτάσαμε με την πίστη πως είναι εφικτοί οι στρατηγικοί στόχοι της Διακήρυξης της 3ης Σεπτέμβρη και πίστη στην κατάκτηση της εξουσίας κατά τη λαϊκή εντολή. Γρήγορα όμως εκδηλώθηκαν εκφυλιστικά φαινόμενα αλαζονείας της ηγεσίας και εκτροπής από τους στρατηγικούς στόχους, με τακτικές που δημιουργούσαν αμφιβολίες για τη θέληση της ηγεσίας να κατακτηθούν οι στόχοι της Αλλαγής. Καμιά ρήξη με το συντηρητικό κατεστημένο ουσιαστικά δεν επιχειρήθηκε, το Κίνημα παραγκωνίστηκε.

Θυμάστε πως οι δημοκρατικές διαδικασίες πήγαν περίπατο. Θυμάστε τις μαζικές διαγραφές χωρίς την τήρηση των διαδικασιών του καταστατικού, με το μανδύα «πολιτικής απόφασης», παρά τις έντονες αντιδράσεις πολλών από μας.

Για την εξαγγελθείσα λαϊκή συμμετοχή ούτε λόγος να γίνεται. Αυτή βεταφράσθηκε σε ρουσφετολογική συμμετοχή.

Η κατρακύλα υπήρξε ραγδαία. Αγωνιζόμασταν να τη σταματήσουμε. Ελπίζαμε να τη σταματήσουμε παρόλες τις ζωηρές αμφιβολίες που μας έζωναν. Πιστεύαμε ακόμα πριν τις εκλογές του 1985 πως μπορεί να πετύχουμε επιστροφή στους διακηρυγμένους στόχους. Πήγαμε στις εκλογές του 1985 με εκλογικό σύστημα αντίθετο προς τις κρυστάλλινες διακηρύξεις για ΑΠΛΗ ΑΝΑΛΟΓΙΚΗ. Πήγαμε στις εκλογές του 1985 με πλαστή εικόνα για την Εθνική Οικονομία, όπως την παρουσίαζε η ηγεσία από τα μπαλκόνι. Σε προεκλογικές συγκεντρώσεις σε σπίτια της Ρόδου, ακριβώς επειδή είχα πια απελπιστεί για την πορεία του Κινήματος, συνιστούσα πιεστικά στους ψηφοφόρους πως δεν ψηφίζουμε μόνο, αλλά συνέχεια κι από την επομένη των εκλογών πρέπει να μετέχουν οι πολίτες για να γίνει πράξη η λαϊκή συμμετοχή. Σήμερα αναγνωρίζω πως οι ελπίδες μου αυτές ήταν υπεραισιόδοξες. Σήμερα αποδίνω στον εαυτό μου ενοχή για την ευπιστία μου και περισσότερη ενοχή στα παραπάνω καθοδηγητικά όργανα και τις Κεντρικές Επιτροπές που δέχονταν την εξουσία του ενός μέσα στο Κίνημα. Αρα με καλή πίστη βέβαια ήμουν τότε εγκλωβισμένος.

Το σοκ ήρθε μετά το 1985, με την επιβολή της μονόπλευρης λιτότητας. Μια άλλη στροφή που απέκλεισε οριστικά κάθε ελπίδα για την ΑΛΛΑΓΗ. Δεν απέμενε πια άλλη διέξοδος σε μένα όπως και σε άλλα μέλη του Κινήματος από τη ρήξη. Την κάναμε από τότε οριστικά. Μην παρεξηγήσετε τον πληθυντικό. Την κάναμε όχι σαν φράξια ούτε καν σαν τάση. Είχαμε απλά εξουδετερωθεί. Δεν μπορώ να κατηγορήσω όσους τότε πήγαν «στο σπίτι τους». Προσωπικά παρακολουθούσα τη γενική πολιτική κατάσταση. Σε μερικούς συντρόφους που κοπτόντουσαν για την ανασυγκρότηση του Κινήματος, δηλαδή ουσιαστικά την ανασυγκρότηση εκλογικού μηχανισμού απαντούσα: «Αν θέλετε να κάνουμε προσπάθεια ΑΝΑΓΕΝΝΗΣΗΣ από τη βάση λέω ναι—αλλά δεν βλέπω με την ηγεσία και τα ανώτερα όργανα που είναι αναμφισβήτητα στην υπηρέτηση και λατρεία του ενός, να γίνεται τίποτα». Μεγάλο βάρος έγερνε την πλάτη μου, ενοχή από πίστη σε στόχους που δεν είχαν μέλλον κάτω από την ηγεσία του ενός. Ενοχή για μη έγκαιρη πρόβλεψη της κατάληξης των οραμάτων που κατάντησαν ταμπέλες κακόγουστες.

Κι ακόμα εξομολογούμαι: Την απογοήτευση διαδέχθηκε η ελπίδα με τη συγκρότηση του Συνασπισμού της Αριστεράς και της Προόδου. Ελπίδα και πίστη πως ήρθε ο καιρός να σπάσει το πλέγμα της αυτοδυναμίας που έχει οδηγήσει τη χώρα σε βαθειά ηθική και πολιτική κοίση που δεν κρύβεται πια. Πίστη πως ενωμένες οι δυνάμεις της Αριστεράς και του προοδευτικού χώρου έχουν και δύναμη και μέλλον και μπορούν να αλλάξουν τον πολιτικό χάρτη της χώρας. Η πίστη μου αυτή με έφερε στην Πολιτική Επιτροπή του Συνασπισμού. Δεν θέλω να μεγαλοποιήσω την πολιτική μου αυτή στάση, ούτε να την ωραιοποιήσω. Ηταν και ένα καθήκον προς κάποιους από σας, που ίσως τους έφερα στις γραμμές ενός Κινήματος και χωρίς να το θέλω ή να το θέλουν είναι εγκλωβισμένοι σήμερα σε έναν παλαιοκομματικό οργανισμό. Την ίδια πολιτική στάση κράτησαν πολυάριθμα επώνυμα στελέχη στη Δωδ)σο. Οπως και πολλά πλάσια μέλη—στελέχη άλλοτε του ΠΑΣΟΚ που για διάφορους λόγους κρατούν αυτή τη στιγμή την ανωνυμία μέχρι τη χαραμάδα της κάλπης του Ιούνη 89.

Και πανελλαδικά δεκάδες χιλιάδες σύντροφοι, έδωσαν το παρόν τους στο νέο προσκλητήριο και διατράνωσαν την πίστη τους για την Αλλαγή που μπορεί να γίνει με το Συνασπισμό. Δύο από αυτά τα μέλη, ήταν οι κύριοι ομιλητές στην κεντρική συγκέντρωση του Συνασπισμού στη Ρόδο. Αυτό το σύνολο των άλλοτε μελών του ΠΑΣΟΚ, που όλο και πληθαίνει, δεν αποτελεί κομματικό μηχανισμό. Είναι ο γαλαξίας που εξασφαλίζει τη συνέχεια του Συνασπισμού. Είναι η εγγύηση πως οι πόθοι των εγκλωβισμένων ακόμα στο ΠΑΣΟΚ πιστών στα ομάματα της Αλλαγής μπορούν να δικαιωθούν. Ο Συνασπισμός και συνέχεια θα έχει και συνέπεια.

Στους εγκλωβισμένους συντρόφους και ψηφοφόρους του ΠΑΣΟΚ θυμίζω πως η ψηφοφορία είναι μυστική. Μπροστά στην κάλπη η συνείδηση μπορεί και πρέπει να ελευθερωθεί χωρίς φανφάρες. Μπροστά στην κάλπη θυμηθείτε τα οράματα που διαψεύστηκαν αλλά που μπορούν να αναγεννηθούν. Ψηφίστε αθόρυβα το ΣΥΝΑΣΠΙΣΜΟ ΤΗΣ ΑΡΙΣΤΕΡΑΣ ΚΑΙ ΤΗΣ ΠΡΟΟΔΟΥ. Ετσι ψηφίζετε για την ΑΛΛΑΓΗ και την προκοπή του τόπου.

Κλεάνθης Αποστολής
Πολιτικός μηχανικός

ΚΡΙΘΗΚΑΝ ΟΙ ΕΚΛΟΓΕΣ

ΣΥΝΕΧΕΙΑ από τη σελίδα 1

«πανηγύρι χαράς για την εθνική συμφιλίωση».

Είπε συγκεκριμένα: «Από νέος πολεμιστής της αντίστασης και συνεχώς μέχρι σήμερα αγωνίστηκα για την ενότητα. Αγωνίστηκα για να αποτρέψω τον εμφύλιο σπαραγμό στην Κρήτη. Και το πέτυχα. Πάλαιψα αυτοεξόριστος στο Παρίσι για να συνενώσω όσους εναντιώθηκαν στην δικτατορία, χωρίς να ρωτήσω από ποιο κόμμα προέρχονταν».

Εξάλλου ο πρόεδρος της Νέας Δημοκρατίας απευθυνόμενος στους οπαδούς του ΠΑΣΟΚ που είδαν όπως είπε τα όνειρα τους να διαψεύδονται τόνισε: «Τους καταλαβαίνω, γιατί συμμερίζομαι τα όνειρά τους. Και τους καλώ να μην τα απαρνηθούν. Το ΠΑΣΟΚ δεν είναι εδώ. Τα όνειρά τους όμως είναι εδώ, γιατί και αυτοί, όπως εμείς ονειρεύονται μια καλύτερη Ελλάδα».

Τέλος ο κ. Μητσοτάκης εξέφρασε την άποψη ότι «οι εκλογές έχουν κριθεί και ότι το ερώτημα δεν είναι πια κατά πόσα η Νέα Δημοκρατία θα εξασφαλίσει την αυτοδυναμία, αλλά πόσο άνετη θα είναι η κοινοβουλευτική της πλειοψηφία».

Είπε ακόμη ότι «η διαδικασία της κάθαρσης θα ξεκινήσει αμέσως και ότι οι ένοχοι δεν θα τριγυρνούν ελεύθεροι προκαλώντας την αγανάκτηση του λαού».

ΔΗΜΟΣ ΡΟΔΟΥ

ΔΗΜΟΤΙΚΟΣ ΟΡΓΑΝΙΣΜΟΣ ΠΡΟΝΟΙΑΣ ΠΡΟΣΚΛΗΣΗ ΕΝΔΙΑΦΕΡΟΝΤΟΣ

Ο Δημοτικός Οργανισμός Πρόνοιας του Δήμου Ρόδου προκειμένου να προσλάβει ένα βοηθό διαχειριστή για τις ανάγκες των παιδικών κατασκηνώσεων στα ΚΟΛΥΜΠΙΑ και για το χρονικό διάστημα από 1)7 μέχρι 30)9)1989, καλεί όλους τους ενδιαφερόμενους να υποβάλουν τις αιτήσεις τους μέχρι τις 12 το μεσημέρι της 21.6.1989.

ΑΠΑΡΑΙΤΗΤΑ ΔΙΚΑΙΟΛΟΓΗΤΙΚΑ:

α) Απολυτήριο Λυκείου ή εξαταξίου Γυμνασίου και

β) Πιστοποιητικό οικογενειακής κατάστασης.

Οι ενδιαφερόμενοι επίσης να έχουν γνώσεις λογιστικής και γραφομηχανής και να είναι ηλικίας μέχρι 30 ετών.

Ο Πρόεδρος
ΓΙΩΡΓΟΣ ΜΙΧΑΗΛΙΔΗΣ
Αντιδήμαρχος Ρόδου

ΛΙΓΑ ΤΑ ΨΩΜΙΑ ΤΗΣ...!

ΣΥΝΕΧΕΙΑ ΑΠΟ ΤΗ ΣΕΛΙΔΑ 1

ζούς κάτω από τις ρόδες. Τέλος, προειδοποιούσε την ανεύθυνη δημοτική αρχή, ότι κλήθηκε από το ροδιακό λαό για να δημιουργήσει και όχι για να καταστρέψει, ό,τι οι γονείς μας με αίμα και στερήσεις έφτιαξαν.

ΑΛΛΑ και ποιά «μέτρα» και «μελέτες» στ' αλήθεια πρέπει να «σεβόμαστε». Πότε βρίσκονταν στο κέντρο της πόλεως περισσότερα αυτοκίνητα πριν την εφαρμογή της «μελέτης» ή τώρα; Πότε άλλοτε στην ιστορία της πόλης μας υπήρχε τέτοιο χάος και τέτοιο μποτιλιάρισμα; Είναι «πεζόδρομοι» οι οδοί Γαλλίας, Λαμπράκη κ.λ.π. ή αποθήκες αυτοκινήτων; Και για ποιά «μελέτη» μιλάμε; Αυτή που ψήφιζαν ορισμένοι «εκπρόσωποί» μας χωρίς καν να την γνωρίζουν ή για αυτήν που αυθαίρετα σήμερα υλοποιείται;

Και ποιά είναι τα «σωστά μέτρα» επιτέλους; Αυτά που εφαρμόζονται το πρωί ή αυτά που ισχύουν το βράδυ; Και το καθημερινό «ράβε—ξήλωνε» σε ποιά «φιλοσοφία» εντάσσεται και ποιά «λαμπρή μελέτη» αποθρασύνθηκε τόσο πολύ, ώστε να το προβλέπει; Και γιατί πρέπει να πληρώνει ο ροδιακός λαός τις εκάστοτε ανοησίες και αυθαιρεσίες της δημοτικής αρχής;

ΚΑΛΩΣ λοιπόν, κάλλιστα επράξαμε χθες όταν μάλιστα αναλογισθεί κανείς, ότι ο ροδιακός λαός έχει απέναντί του δημοτική «εξουσία», που έχει μάτια και αυτιά μόνο όταν τη βολεύει. Παρ' όλα αυτά, για ένα πράγμα να είναι απόλυτα βέβαιος ο λαός μας: Οτι αμέσως μετά τις εκλογές η «κυκλοφοριακή α—μελέτη» θα καταρρεύσει εις τα εξ ων συνετέθη!!

ΔΗΜΟΣ ΡΟΔΟΥ

ΔΗΜΟΤΙΚΟΣ ΟΡΓΑΝΙΣΜΟΣ ΠΡΟΝΟΙΑΣ

Από το Δημοτικό Οργανισμό Πρόνοιας του Δήμου Ρόδου γίνεται γνωστό στους πολίτες, ότι οι εγγραφές των παιδιών που επιθυμούν να συμμετάσχουν στις κατασκηνώσεις του Δήμου Ρόδου (περιοχή ΚΟΛΥΜΠΙΑ) κατά τη φετινή θερινή περίοδο, γίνονται στο Δήμο Ρόδου (Δ.Ο.Π.), τηλέφωνα 27664 και 25790 (Γραφείο Νο 5).

Τα παιδιά ηλικίας 7—12 χρόνων, θα πρέπει να προσκομίσουν βιβλιάριο υγείας και φωτοαντίγραφο ενδεικτικού ή απολυτηρίου Δημοτικού Σχολείου.

Οι εγγραφές θα αρχίσουν την Τρίτη 20 Ιουνίου και από ώρες 9—12 π.μ.

Υπενθυμίζουμε ότι οι κατασκηνωτικές περίοδοι είναι για φέτος:

Α' Περίοδος από 7)7 — 17)7
Β' περίοδος από 19)7 — 29)7
Γ' Περίοδος από 31)7 — 9)8
Δ' Περίοδος από 11)8 — 20)8 και
Ε' Περίοδος από 21)8 — 30)8

Ο Πρόεδρος
ΓΙΩΡΓΟΣ ΜΙΧΑΗΛΙΔΗΣ
Αντιδήμαρχος Ρόδου

ΠΕΡΙΦΕΡΕΙΑ ΝΟΤΙΟΥ ΑΙΓΑΙΟΥ

ΜΕΣΟΓΕΙΑΚΑ ΟΛΟΚΛΗΡΩΜΕΝΑ ΠΡΟΓΡΑΜΜΑΤΑ

ΕΡΓΑΣΙΕΣ ΣΥΝΤΗΡΗΣΗΣ ΑΚΡΟΠΟΛΗΣ ΛΙΝΔΟΥ

Εντάσσεται στα έργα που αποσκοπούν στην αξιοποίηση των αρχαιολογικών χώρων των ανεπτυγμένων νησιών της Περιφέρειας.

Ο εγκεκριμένος προϋπολογισμός του είναι 150 εκατ. δραχμές.

Ηδη έχει περατωθεί έργο ύψους δαπάνης 5 εκ. δραχμών, και το υπόλοιπο ύψος δαπάνης θα ολοκληρωθεί στη β' φάση (89—92).

ΣΥΜΜΕΤΟΧΗ ΤΗΣ ΕΟΚ: 65%
ΕΘΝΙΚΗ ΣΥΜΜΕΤΟΧΗ : 35%

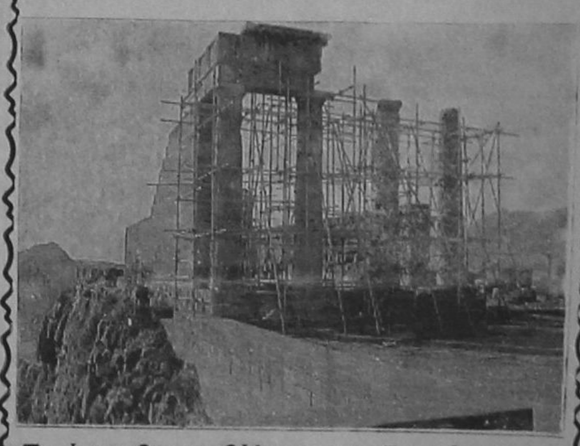

Το έργο θα συμβάλει στην αξιοποίηση του χώρου, βελτίωση των υπηρεσιών στους επισκέπτες, καθώς και στο οικονομικό όφελος της Περιοχής.

ΣΗΜΕΙΩΣΗ: Οι Ελληνικές αρχές λαμβάνουν τα απαραίτητα μέτρα για να εξασφαλίσουν την όσο το δυνατόν ευρύτερη δημοσιότητα των Κοινοτικών παρεμβάσεων (Αρθρο 21 της σύμβασης Μεσογειακού Ολοκληρωμένου Προγράμματος Αιγαίου 9)12)87).

RONDA
★ ΖΑΧΑΡΑΚΗ ★ ΑΓΑΠΗΤΟΣ
★ ΚΑΤΣΙΜΠΡΑΚΗΣ
★ ΧΑΤΖΗΑΝΔΡΕΟΥ
★ ΣΟΦΙΑ ΝΟΪΤΗ
Ρεζερβέ: Τηλ. 26800

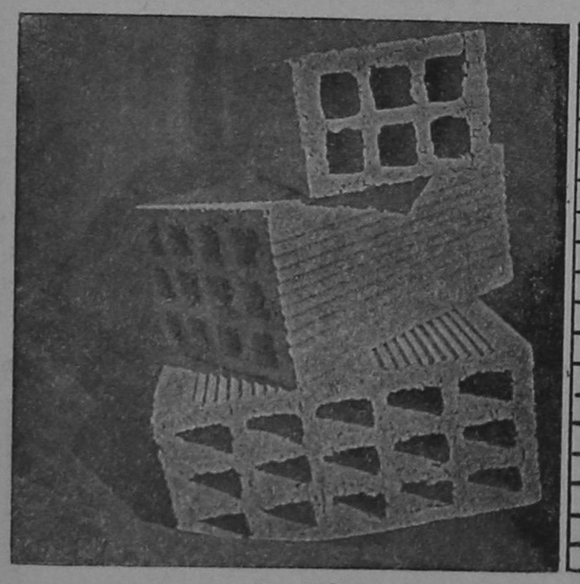

ΡΟΔΙΑΚΗ ΚΕΡΑΜΙΚΗ Α.Ε.
22ο ΧΛΜ ΡΟΔΟΥ - ΛΙΝΔΟΥ
☎ 51580 ΡΟΔΟΣ
Διαθέτουμε τούβλα όλων των διαστάσεων
Επικοινωνείστε με τα τηλέφωνα 91135 9—4 μ.μ., 24258—27950, 4—9 μ.μ. ή 47225

AUTOCLIMA
Κλιματισμός αυτοκινήτων
Καποδιστρίου 59 - Τηλέφωνα 26663 - 31018

Εισπράττει πολύ περισσότερα

Προσφυγή της ΕΟΚ κατά της Ελλάδας για το ΦΠΑ

ΠΑΡΑΒΙΑΖΕΤΑΙ Η ΣΥΝΘΗΚΗ ΤΗΣ ΡΟΔΟΥ

Η Ευρωπαϊκή Επιτροπή αποφάσισε να προσφύγει στο Ευρωπαϊκό Δικαστήριο εναντίον της ελληνικής κυβερνήσεως για παράβαση του κοινοτικού δικαίου σε περιπτώσεις επιβολής Φόρου Προστιθέμενης Αξίας ανωτέρου από το επιτρεπόμενο όριο.

Με σημερινή (χθεσινή) της ανακοίνωση, η Επιτροπή γνωστοποιεί ότι η Ελλάδα δεν σέβεται την κοινοτική νομοθεσία αναφορικά με την Επιβολή ΦΠΑ σε εισαγόμενα μεταχειρισμένα είδη και σε εισαγόμενα οινοπνευματώδη ποτά.

Αναφορικά με τα εισαγόμενα μεταχειρισμένα είδη, η Επιτροπή επισημαίνει ότι, σύμφωνα με τη νομολογία του Ευρωπαϊκού Δικαστηρίου, το κράτος—μέλος όπου εισάγονται τα είδη, πρέπει να λαμβάνει υπόψη του τις περιπτώσεις κατά τις οποίες έχει ήδη καταβληθεί ΦΠΑ στο κράτος αγοράς τους και να μην αναγκάζει τον εισάγοντα τα είδη να πληρώνει για δεύτερη φορά ολόκληρο το ποσό του Φόρου.

Στην Ελλάδα και την Ισπανία επιβάλεται ολόκληρος ο ΦΠΑ, ανάλογα με τον ισχύοντα κατά είδος συντελεστή και δεν λαμβάνεται υπόψη ο φόρος που έχει ήδη καταβληθεί. Κανονικά, ο εισάγων θα έπρεπε να πληρώνει φόρο μόνον εφόσον δεν τον είχε καταβάλει στη χώρα αγοράς ή εφόσον ο συντελεστής στην Ελλάδα είναι ανώτερος του συντελεστού στον τόπο αγοράς. Αλλά και σε αυτή την περίπτωση θα πρέπει να επιβάλεται ως φόρος μόνον η προκύπτουσα μεταξύ των δύο συντελεστών διαφορά.

Αναφορικά με τα οινοπνευματώδη ποτά, η Ευρωπαϊκή Επιτροπή τονίζει ότι, ενώ για τα εισαγόμενα (ουΐσκυ, τζιν, βότκα, ρούμι κλπ) ο συντελεστής ΦΠΑ που ισχύει στην Ελλάδα είναι 36ο)ο, για τα ελληνικής παραγωγής ποτά ο συντελεστής είναι μόνον 18 ο)ο. Η τακτική αυτή, που ακολουθούν οι ελληνικές αρχές, είναι αντίθετη με τις διατάξεις της Συνθήκης της Ρώμης για την ελεύθερη διακίνηση των εμπορευμάτων και για τον θεμιτό ανταγωνισμό.

TELEFAX ΓΙΑ ΣΑΣ

Η «δημοκρατική» σε μια νέα προσπάθεια αμεσότερης επαφής με το αναγνωστικό της κοινό, τους φορείς και τις τάξεις και τον επιχειρηματικό κόσμο, έθεσε σε λειτουργία συσκευή τέλεφαξ, με αριθμό

37.333

όπου μπορείτε να μας στέλνετε ό,τι θέλετε.

...αθλητικά....

ΜΕ ΞΕΝΟΥΣ ΔΙΑΙΤΗΤΕΣ ΘΑ ΓΙΝΟΥΝ ΤΑ ΜΠΑΡΑΖ

Το πιθανότερο να είναι Γιουγκοσλάβοι ● Με έκτακτο κονδύλι θα καλυφθούν τα έξοδα ● Η ΟΔΠΕ δεν θα εμποδίσει τους αγώνες

ΤΑ τέσσερα μέλη της Επιτροπής Ορισμού Διαιτητών που είναι μη εν ενεργεία διαιτητές, δεν παρουσιάστηκαν στην χθεσινή κλήρωση των διαιτητών των αγώνων μπαράζ και έτσι αναβλήθηκε η κλήρωση.

ΑΜΕΣΩΣ η 7μελής επιτροπή των αγώνων κατάταξης έκανε πρόταση στην ολομέλεια της ΕΠΟ, για μετάκληση διαιτητών από το εξωτερικό.

Η ολομέλεια ψήφισε υπέρ της πρότασης και έκανε εισήγηση στην Γ.Γ.Α.

Ο Γενικός Γραμματέας Αθλητισμού Γιώργος Κασιμάτης με την σειρά του ενέκρινε την πρόταση της ΕΠΟ για να στηρίξουν στους αγώνες μπαράζ της 21 Ιουνίου διαιτητές από το εξωτερικό.

ΜΑΛΙΣΤΑ με επιστολή του προς την ΕΠΟ αναφέρει ότι η δαπάνη της μετάκλησης αλλοδαπών διαιτητών θα καλυφθεί με έκτακτη επιχορήγηση της ΓΓΑ

Σε αναζήτηση

ΗΔΗ η ΕΠΟ βρίσκεται σε αναζήτηση διαιτητών. Εχει κάνει τις πρώτες επαφές με τις ομοσπονδίες διαιτητών της Κύπρου της Γιουγκοσλαβίας και της Ιταλίας. Περισσότερες πιθανότητες συγκεντρώνουν οι Γιουγκοσλάβοι διαιτητές.

ΜΕΧΡΙ σήμερα θα έχει αποφασίσει οριστικά ποιούς διαιτητές θα φέρει, αφού στις 4 μ.μ. θα γίνει η κλήρωση.

Η ΟΔΠΕ

Η ΟΔΠΕ έδωσε χθες το μεσημέρι συνέντευξη τύπου, για τ' όλο θέμα.

ΕΠΑΝΕΛΑΒΕ ότι αν δεν αυξηθεί ο αριθμός των διαιτητών από 20 σε 32 αποχή των διαιτητών θα συνεχισθεί.

ΤΟΝΙΣΕ δε ότι δεν πρόκειται να εμποδίσει την διεξαγωγή των αγώνων κατάταξης με ξένους διαιτητές.

ΣΤΙΣ 6 μ.μ. χθες η ΟΔΠΕ συνεδρίασε και αποφάσισε να συνεχίσει την αποχή μέχρι να δικαιωθεί.

ΕΛΕΥΘΕΡΟΣ Ο ΕΣΤΙΑΤΟΡΑΣ

ΕΛΕΥΘΕΡΟΣ με εγγυοδοσία 100.000 δρχ. και με περιοριστικούς όρους, αφέθηκε αργά προχτές το βράδυ, ύστερα από ομόφωνη απόφαση του Τακτικού Ανακριτή κ. Ισιδ. Λιάπη και του Αντεισαγγελέα κ. Δημ. Ασπρογέρακα, ο εστιάτορας που κατηγορείται ότι ενέχεται και αυτός στην υπόθεση των δωροδοκιών.

Πρόκειται για τον 30χρονο Μιχαήλ Βερίγκα, ο οποίος σημειωτέον είναι ο πρώτος από τους εννέα που έχουν απολογηθεί μέχρι τώρα για την ίδια υπόθεση, ο οποίος δεν προφυλακίζεται!

ΚΤΥΠΗΣΕ ΑΛΛΟΔΑΠΗ

ΕΝΑΣ 49χρονος μεταφορέας συνελήφθηκε χτες από την Αστυνομία, επειδή στις 3.45 τα ξημερώματα της Πέμπτης τσακώθηκε με την αλλοδαπή τουρίστρια ANDERSSON RACHAEL, 19 χρόνων, από την Αγγλία και την κτύπησε με γροθιές στο πρόσωπο, στέλλοντάς την στο νοσοκομείο.

Πρόκειται για τον Γεώργιο Μανωλάκη, ο οποίος οδηγήθηκε ενώπιον του Εισαγγελέα, από τον οποίο ζήτησε και πήρε προθεσμία.

Εχασε ο Καλοβελώνης

Ο πρωταθλητής του τένις Γιώργος Καλοβελώνης στην πρεμιέρα των αγώνων των Εθνικών ομάδων Ελλάδας — Μονακό για το κύπελλο Νταίηβις που γίνονται στην Αθήνα, έχασε 3—0, δηλαδή 6—4, 7—6 και 6—3 από τον Μονεγάσκο Τζερόμ Σεγκούψν.

Μεταπτυχιακά στα Α.Ε.Ι.

ΑΘΗΝΑ 15 (ΑΠΕ)

Δημοσιεήθηκε προεδρικό διάταγμα για την ίδρυση και λειτουργία μεταπτυχιακών σπουδών στα ΑΕΙ της χώρας μας.

Οπως σημειώνεται σε σχετική ανακοίνωση του υπουργείου Παιδείας, με τη δημοσίευση του Π.Δ. αυτού είναι πλέον δυνατή η οργάνωση συστηματικών μεταπτυχιακών σπουδών στη χώρα μας.

Με άλλο προεδρικό διάταγμα που δημοσιεύθηκε στην Εφημερίδα της Κυβερνήσεως, ιδρύεται στο Πανεπιστήμιο Αθηνών τμήμα πληροφορικής.

Σε συμφωνία Οικονομόπουλος και ΑΕΚ

Ο διεθνής τερματοφύλακας της ΑΕΚ Σπύρος Οικονομόπουλος δέχθηκε να ανανεώσει την παραμονή του στην Ενωση με 23 εκατ. δρχ. για δύο χρόνια, ενώ ο πρόεδρος της ομάδας του Στράτος Γιδόπουλος του πρότεινε συμβόλαιο 4ετούς διαρκείας με το δώρο.

Ετσι αναβλήθηκε η υπογραφή των συμβολαίων και η ΑΕΚ για να είναι νομικά κατοχυρωμένη κοινοποίησε στην ΕΠΟ την νομότυπη προσφορά που έκανε στον διεθνή τερματοφύλακα με 17 εκατ. δρχ.

ΑΡΙΣΤΟΥΧΟΙ ΑΡΧΑΓΓΕΛΟΥ

Αρμοδίως ανακοινώθηκε ότι από την Α' τάξη του Λυκείου Αρχαγγέλου αρίστευσε και η Φράγκου Ζαννέτα με 19 1)20 και από τη Β' τάξη οι μαθητές: Σαρικά Παρασκευή του Αντωνίου με 19, Γεωργάς Δημήτριος του Μιχαήλ με 18 8)12

ΣΥΓΧΑΡΗΤΗΡΙΟ

Την αγαπημένη μας Αικατερίνη Γ. Κάτρη που τελείωσε με άριστα το Λύκειο θερμά, συγχαίρουμε και ευχόμαστε σε ανώτερα.

Οικογ. Μιχ. Μαρκακιού

ΣΥΓΧΑΡΗΤΗΡΙΑ

Προς όλους τους αριστεύσαντες μαθητές των Γυμνασίων και Λυκείων της Ρόδου απευθύνω τα θερμά μου συγχαρητήρια, ευχόμενος καλή σταδιοδρομία στον καθένα τους.

Υποψήφιος Βουλευτής Δωδεκανήσου
ΤΑΣΟΣ ΚΑΡΑΜΑΡΙΟΣ



ΨΗΦΙΣΤΕ ΕΔΗΚ
ΜΕ ΤΟΝ ΑΞΙΟ ΗΓΕΤΗ ΤΗΣ
ΓΙΑΝΝΗ ΖΙΓΔΗ

- Για να αποδοθεί η Δωδεκανησιακη περιουσία αξίας 1 τρις δρχ.
- Για μειωμένους συντελεστές Φ.Π.Α.
- Για την προάσπιση όλων των συμφερόντων της Δωδεκανήσου.
- Για πολιτικό ΗΘΟΣ - ΔΗΜΟΚΡΑΤΙΑ - ΥΠΕΥΘΥΝΟΤΗΤΑ

18 ΙΟΥΝΙΟΥ ΨΗΦΙΖΩ

ΓΙΩΡΓΟ ΚΡΕΜΛΗ

- Τον Νέο Ανθρωπο
- Τον Ροδίτη Δικηγόρο
- Τον Νομικό Σύμβουλο της Ε.Ο.Κ.

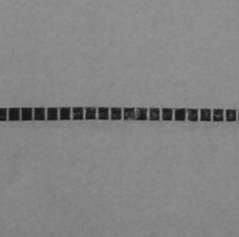

18 ΙΟΥΝΙΟΥ Η ΔΩΔΕΚΑΝΗΣΟΣ
ΨΗΦΙΖΕΙ ΑΝΑΝΕΩΣΗ
ΓΙΩΡΓΟΣ ΚΡΕΜΛΗΣ
Υποψήφιος Βουλευτής Δωδεκανήσου
ΝΕΑ ΔΗΜΟΚΡΑΤΙΑ

Δ.Α.Ν.Ε.

ΑΝΑΚΟΙΝΩΣΗ

Από την ΔΑΝΕ ανακοινώνεται ότι, όσοι εκ των κ.κ. μετόχων της εταιρείας επιθυμούν να συμμετάσχουν στη Γενική Συνέλευση της 25.6.1989 μπορούν να καταθέσουν τις μετοχές τους στην Εταιρεία έως τις 19.6.1989.

Επίσης στις 19.6.1989 λήγει η προθεσμία υποβολής αιτήσεων για το Διοικητικό Συμβούλιο της Εταιρείας.

ΑΠΟ ΤΗΝ ΔΙΕΥΘΥΝΣΗ

ΔΡΟΜΟΛΟΓΙΑ ΕΚΛΟΓΩΝ

18.6.89
Δ) Π ΚΟΛΟΣΣΟΣ
ΔΙΑ ΣΥΜΗΝ — ΤΗΛΟΝ
— Αναχώρησις από ΡΟΔΟ ΚΥΡΙΑΚΗ 8.30 πρωινή
— Αναχώρησις από ΤΗΛΟ ΚΥΡΙΑΚΗ 3.30 απόγευμα
Δ) Π EXPRESS I
ΔΙΑ ΝΙΣΥΡΟ — ΚΩ — ΝΙΣΥΡΟ — ΡΟΔΟ
— Αναχώρησις από ΡΟΔΟ ΚΥΡΙΑΚΗ 8.00 πρωινή
— Αναχώρησις από ΚΩ ΚΥΡΙΑΚΗ 5.00 απόγευμα
ΕΙΣΙΤΗΡΙΑ — ΠΛΗΡΟΦΟΡΙΕΣ:
ΤΗΛΕΦΩΝΑ: 24260 — 20587

MELODY

Κοντά σας:

- ΓΙΩΡΓΟΣ ΜΙΣΣΙΚΟΣ
- ΦΑΝΗΣ ΜΕΖΙΝΗΣ
- ΓΙΟΥΛΗ ΣΤΕΡΓΙΟΥ
- και ΑΛΕΞΑΝΔΡΑ

Κρατήσεις τηλ. 34569

ΠΑ.ΣΟ.Κ.
ΓΙΑΝΝΗΣ ΠΑΡΑΣΚΕΥΑΣ

ΥΠΟΨΗΦΙΟΣ ΒΟΥΛΕΥΤΗΣ ΤΟΥ ΠΑΣΟΚ ΔΩΔΕΚΑΝΗΣΟΥ



- δυναμική φωνή
- νέες ιδέες
- συνέπεια

Μαζί ΓΙΑ ΤΟΥΣ ΝΕΟΥΣ ΟΡΙΖΟΝΤΕΣ

Και μην ξεχνάς: Οι εκλογές αυτές είναι δική σου υπόθεση. Από σένα και μόνο εξαρτάται το προχώρημα της Πατρίδας μας σ' ένα ακόμα καλύτερο μέλλον. Η εδραίωση και παραπέρα επέκταση όλων των κατακτήσεων του Λαού μας. Η πραγματοποίηση ενός ακόμη βήματος για την ουσιαστική αλλαγή της κοινωνίας μας. Κι η υλοποίηση του οράματός μας για μια Δωδεκάνησο αντάξια της ιστορίας της και του πατριωτισμού των παιδιών της.

ΠΡΟΣΚΛΗΣΗ

ΠΡΟΣ ΤΟΥΣ ΑΓΑΠΗΤΟΥΣ ΡΟΔΙΤΕΣ—ΡΟΔΙΤΙΣΣΕΣ

Την Παρασκευή 16 Ιουνίου 1989
στις 20.30
στο Ξενοδοχείο ΗΛΕΚΤΡΑ ΠΑΛΑΣ
(Παραλία Ιαλυσού) ο

ΓΙΩΡΓΟΣ ΚΡΕΜΛΗΣ

θα κλείσει την προεκλογική του εκστρατεία της Νέας Δημοκρατίας με ΔΕΞΙΩΣΗ —Ομιλία με θέμα «Δωδεκάνησος — ΕΟΚ — 1992, Δυνατότητες και Προοπτικές».

ΓΙΩΡΓΟΣ ΚΡΕΜΛΗΣ
Νομικός Σύμβουλος της ΕΟΚ
Υποψήφιος Βουλευτής Δωδεκανήσου
ΝΕΑ ΔΗΜΟΚΡΑΤΙΑ

δημοκρατικά

υπάρχει αντικειμενική πραγματικότητα η οποία δίνει το μέτρο της αλήθειας. (ΑΡΙΣΤΟΤΕΛΗΣ)

ΛΕΜΕ συχνά και ακούμε να λέγεται ότι οι εκλογές της ερχόμενης Κυριακής είναι κρίσιμες. Σχήμα λόγου, απλή ρητορική μεγαλοστομία ή πραγματικότητα; ρωτούσε χθες από τις στήλες του «Εθνους» ο καθηγητής κ. Βασίλης Φίλιας. Είναι πραγματικότητα, πέρα από κάθε αμφιβολία για χίλιους λόγους, από τους οποίους ο πρώτος και μέγιστος η δυνατότητα αποκατάστασης — μερικής έστω — της χαμένης τιμής και της υπόληψης της πολιτικής. Εγχείρημα καθόλου εύκολο στο σημείο που έχουν φτάσει τα πράγματα.

ΔΙΟΤΙ δεν είναι μόνο τα σκάνδαλα, η απύθμενη λαφυραγωγηση του δημόσιου χρήματος, η πρόκληση του δημόσιου αισθήματος με τα χυδαιοερωτικά, η λασπολογία και η αμετροέπεια. Είναι και η γιγάντιων διαστάσεων ρουσφετολογία που δεν έχει, αφήσει τίποτα ανέγγιχτο και απείραχτο. Είναι και η χωρίς προηγούμενο ενεργοποίηση του μηχανισμού ανεγκεφαλοποίησης και ακρισίας σε βάρος του λαού μέσα από οργιώδεις προεκλογικές φιέστες, που αναβιώνουν τις ρωμαϊκές αρένες και το βυζαντινό ιπτόδρομο. Οπως έχουν ρυθμιστεί τα πράγματα ο μέσος άνθρωπος απειλείται με απώλεια συνείδησης, ώστε να λειτουργεί μόνο στη βάση εντυπωσιασμών και παρορμήσεων και με εκπόρνευση, διότι του υποβάλλεται και του επιβάλλεται να προσανατολίζεται με κριτήριο ένα ατομικό δούναι και λαβείν, πέρα κι έξω από οποιαδήποτε αντίληψη συλλογικού συμφέροντος.

ΠΡΟΚΕΙΤΑΙ ακριβώς για το έσχατο σκαλοπάτι του εκπεσμού της πολιτικής, τη μεταστροφή της στο αντίθετο του πραγματικού της νοήματος, διότι αναιρεί το περιεχόμενο της αποστολής της, που είναι η αντιμετώπιση των κοινών, δημόσιων και γενικών προβλημάτων της κοινωνίας. Ακριβώς γιαυτό και ο προεκλογικός ανταγωνισμός στοχεύει στο «πλήθος», στη μάζα, όχι σ' αυτό το αρθρωμένο σύνολο που ονομάζεται λαός. Αντίληψη, που σαφέστατα εκφράζεται σε μεταφορές ανθρωπίνων «όγκων» από τη μια μεριά της Ελλάδας στην άλλη, ώστε να δίνεται κάθε φορά η εντύπωση μιας ακατάσχετης «πλημμυρίδας» που θα σπάσει όλα τα φράγματα και θα δώσει αυτοδύναμη νίκη στις 18 Ιουνίου.

ΝΑ, ΓΙΑΤΙ στις μεθαυριανές εκλογές κρίνονται πολλά και πρώτιστα η αξιοπιστία της πολιτικής. Μιας πολιτικής, που αν δεν «χαλιναγωγηθεί» από τη ψήφο του ελληνικού λαού, θα καταστεί τελείως ανεξέλεγκτη και στο ξέφρενο πέρασμά της θα συμπαρασύρει, μέχρι μηδενισμού ό,τι μπόρεσε μέχρι τώρα να μείνει όρθιο. Ο λαός μεθαύριο καλείται πιο πέρα να αποφασίσει, αν η δημοκρατία και η διακυβέρνησή της χώρας θα στηριχθεί στους συνταγματικούς θεσμούς ή σε ομάδες συμφερόντων, έξω και πάνω από το νόμο.

ΠΑΣΟΚ

ΚΟΣΜΑΣ ΣΦΥΡΙΟΥ

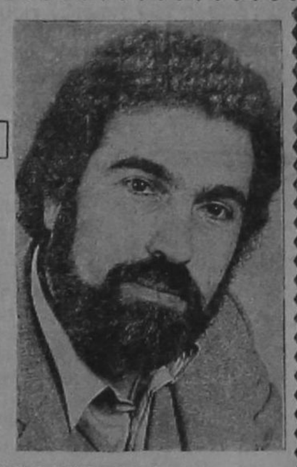

ΥΠΟΨΗΦΙΟΣ ΒΟΥΛΕΥΤΗΣ

πρώην ΥΠΟΥΡΓΟΣ
Αιγαίου
αν. Εσωτερικών
αν. Μεταφ. - Επικοινωνιών

ΠΟΛΙΤΙΚΕΣ ΔΕΣΜΕΥΣΕΙΣ

—Σεβασμός στον Πολίτη, στο κόμμα, επίδειξη ήθους και πολιτικής συνέπειας

—Αγώνας για ταχύτερη ανάπτυξη της Δωδεκανήσου

—Ενίσχυση των σχέσεων συνεργασίας με το λαό

RODOS PALACE
Hotel · Apartments · Bungalows · Convention Center

THE MOST COMPLETE CONVENTION CENTER IN GREECE

RODOS PALACE:
Το στολίδι της Ρόδου

ΠΑΣΟΚ

ΓΙΑΝΝΗΣ ΠΑΡΑΣΚΕΥΑΣ
ΥΠΟΨΗΦΙΟΣ ΒΟΥΛΕΥΤΗΣ ΔΩΔΕΚΑΝΗΣΟΥ

«δυναμική φωνή - νέες ιδέες»