ιδιοκτήτης · διευθυντής
ΒΑΣΙΛΗΣ ΑΘΑΝΑΣΙΟΥ

η δημοκρατική της Ρόδου

στην υπηρεσία του δωδεκανησιακού λαού

ΕΛΛΑΣ

TELEFAX 37333

έτος ίδρυσης 1982
αριθ. φύλλου 2.137
ΚΥΡΙΑΚΗ
18 ΙΟΥΝΙΟΥ 1989
Δραχμές 40
Κλαυδίου Πέπερ 13Α
Τηλ.: 34722 — 30555 — 26728
ΡΟΔΟΣ 85 100

ΚΑΙ ΤΩΡΑ Ο ΛΑΟΣ...

ΚΑΙ ο τελευταίος πολίτης σ' αυτή τη χώρα γνωρίζει ή όφειλε να γνωρίζει, ότι οι σημερινές εκλογές είναι οι κρισιμότερες της νεώτερης ελληνικής ιστορίας. Γιατί, στις σημερινές εκλογές όπως έγραφε και ο Τύπος, θα κριθούν πράγματα σημαντικότερα από τα κόμματα, θα κριθεί μια ολόκληρη κοινωνία. Η ελληνική κοινωνία, που καλείται σήμερα να απαντήσει με την ψήφο της τι επιδοκιμάζει και τι αποδοκιμάζει, τι επιτρέπει και τι απαγορεύει, τι θεωρεί νόμιμο και τι παράνομο, τι ανέχεται και με τι δυσφορεί!

ΜΕΤΑΞΥ άλλων η κοινωνία μας καλείται σήμερα ν' απαντήσει και στα παρακάτω ερωτήματα, που δεν μπορούν να ξεπεραστούν:

● Επιδοκιμάζουμε ή αποδοκιμάζουμε έναν πρωθυπουργό, ο οποίος, μέσω κάποιου απατεώνα, αγοράζει και εξαγοράζει αντιπαλες εφημερίδες και γενικά προσπαθεί να χειραγωγήσει τον τόπο, ώστε να επικρατήσει στη χώρα της δημοκρατίας το σκοτάδι και το ψέμα, αντί της διαφάνειας και της αλήθειας; Νομιμοποιείται πολιτικά αυτή η συμπεριφορά; Είναι θεμιτό να επιχειρείται σ' αυτή τη χώρα το φίμωμα του Τύπου, γενικά κάθε φωνής που «δεν συμφέρει» στο καθεστώς, να υπονομεύεται και να λασπολογείται κάθε εφημερίδα που έχει και δική της άποψη;

● Επιδοκιμάζουμε ή αποδοκιμάζουμε τη

ΣΥΝΕΧΕΙΑ στη σελίδα 2

Ο λόγος δίνεται σήμερα από τα κόμματα στον ελληνικό λαό

Η ΩΡΑ ΤΗΣ ΑΛΗΘΕΙΑΣ!

ΟΙ ΠΙΟ «ΚΟΥΦΕΣ» ΕΚΛΟΓΕΣ ΠΟΥ ΕΓΙΝΑΝ ΠΟΤΕ ΣΤΗ ΧΩΡΑ ΜΑΣ

Η ΩΡΑ της αλήθειας για κόμματα και υποψήφιους έφτασε. Σήμερα «μιλάει» ο ελληνικός λαός και με την ψήφο του αποφασίζει για το μέλλον του. Μέχρι και χθες το βράδυ το λόγο είχαν τα κόμματα, τα περισσότερα από τα οποία δεν μπόρεσαν όμως, τρία τουλάχιστον πράγματα να επιτύχουν 1) να αρθρώσουν καθαρό πολιτικό λόγο 2) να αναλύσουν με αξιοπιστία τα προγράμματά τους και 3) να ενημερώσουν τον ελληνικό λαό, ότι σήμερα θα εκλέξει αντιπροσώπους και στο Ευρωπαϊκό Κοινοβούλιο.

Η προεκλογική περίοδος έληξε τα μεσάνυκτα της Παρασκευής, με τις τελευταίες ομιλίες και συγκεντρώσεις των υποψηφίων, ενώ η χτεσινή ημέρα αναλώθηκε με «ανασύνταξη» δυνάμεων και «άγρα ψήφων» από σπίτι σε σπίτι. Δυστυχώς, και η τελευταία νύκτα ήταν αιματηρή στη Ρόδο, αφού έπεσε πολύ ξύλο, έξω από το εκλογικό κέντρο του κ. Αν. Καραμάριου, το οποίο επιχείρησαν να κάνουν «λίμπα» ορισμένοι θερμόαιμοι «οπαδοί» κομμάτων.

Γενικά πάντως η προεκλογική περίοδος κύλησε στο νησί

ΣΥΝΕΧΕΙΑ στη σελίδα 2

Ενώ η ρύπανση της πόλεως συνεχίζεται αμείωτη...

ΩΡΑ ΜΗΔΕΝ: Δηλώσεις των πολιτικών κομμάτων

ΟΛΑ ΑΠΟΛΥΤΑ ΒΕΒΑΙΑ ΓΙΑ ΤΗ ΝΙΚΗ ΤΟΥΣ

ΜΕ ΠΑΡΑΣΤΑΣΕΙΣ εκπροσώπων του Συνασπισμού α) προς την εισαγγελέα, ότι έχουν ρυπανθεί όλα σχεδόν τα εκλογικά τμήματα (βλ.σ. ο εισαγγελέας θα κληθεί σήμερα να αποφασίσει αν θα ασκήσει ποινική δίωξη για τις καταγγελίες) και β) προς τους νομάρχη — δήμαρχο ότι παρά το νόμο συνεχίζουν να ρυπαίνονται δρόμοι και πλατείες, τελείωσε και η χθεσινή ημέρα, τελευταία πριν από τις εκλογές (ενώ τη νύκτα, επί ώρες ολόκληρες, έπεφτε ξύλο μεταξύ «οπαδών» κομμάτων).

Η «δημοκρατική» ζήτησε και πήρε δηλώσεις από εκπροσώ-

ΣΥΝΕΧΕΙΑ στη σελίδα 2

Εχουν σπάσει τα νεύρα των υποψηφίων

Αρχίζουν την Πέμπτη υπό αντίξοες συνθήκες οι γενικές εξετάσεις

ΤΟ ΠΡΟΓΡΑΜΜΑ ΚΑΙ ΧΡΗΣΙΜΕΣ ΟΔΗΓΙΕΣ

ΑΠΟ την επομένη των εκλογών αρχίζει και η αντίστροφη μέτρηση για τις γενικές εξετάσεις, που φέτος δ'ενεργούνται κάτω από τις πιο αντίξοες συνθήκες: Οι υποψήφιοι υποχρεώθηκαν συγκεκριμένα να «προετοιμασθούν» μέσα σε φωνές και αναρχία, μέσα σε κλίμα αντιπαιδαγωγικό. Οι γενικές εξετάσεις μαθημάτων γενικής αιολόγησης αρχίζουν την προσεχή Πέμπτη 22 Ιουνίου με το παρακάτω πρόγραμμα:

● Πέμπτη 22 Ιουνίου: 1η

ΣΥΝΕΧΕΙΑ στη σελίδα 7

ΜΗΝΥΜΑ ΣΦΥΡΙΟΥ

Ο ΤΕΩΣ υπουργός και υποψήφιος του ΠΑΣΟΚ κ. Κοσμάς Σφυρίου απευθύνει στο δωδ)κό

ΣΥΝΕΧΕΙΑ στη σελίδα 7

Με αφορμή τις σημερινές εκλογές

Μήνυμα Καραμάριου προς το Δωδ)κό λαό

ΑΞΙΖΟΥΜΕ ΜΙΑ ΚΑΛΥΤΕΡΗ ΠΑΤΡΙΔΑ

Ο ΥΠΟΨΗΦΙΟΣ βουλευτής της Νέας Δημοκρατίας κ. Τάσος Καραμάριος απευθύνει προς το δωδ)κό λαό, με αφορμή τις σημερινές εκλογές, το παρακάτω μήνυμα:

Συμπατριώτισσες και συμπατριώτες,

Σήμερα το πρωί οι κάλπες είναι έτοιμες για να δεχθούν την ετυμηγορία σας.

Με συναίσθηση ευθύνης, απέναντι στο υψηλό καθήκον της εκλογής, έχουμε χρέος να στα

ΣΥΝΕΧΕΙΑ στη σελίδα 2

ΟΙ ΑΡΙΣΤΟΥΧΟΙ ΕΛΕΟΥΣΑΣ

Από το Γυμνάσιο Ελεούσας αρίστευσαν οι παρακάτω μαθητές:

Κεφαλάκη Σεβαστή	18	3)9
Παλάζη Αικατερίνη	18	3)9
Απότα Τσαμπίκα	18	1)9
Μεσαναγρενός Μιχαήλ	18	2)11
Κεφάλας Γεώργιος	18	3)12
Χαρικιοπούλου Ιακωβίνα	18	

Δόθηκαν χθες στη δημοσιότητα

Οι αριστούχοι μαθητές του 2ου Λυκείου Ρόδου

ΑΠΟ ΤΗΝ ΠΡΩΤΗ ΚΑΙ ΔΕΥΤΕΡΗ ΤΑΞΗ

ΑΠΟ το 2ο Λύκειο Ρόδου («Καζούλειο») ανακοινώθηκαν τα ονόματα των αριστούχων μαθητών Α' και Β' τάξεως, για τη σχολική περίοδο 1988)89, που είναι οι εξής:

ΤΜΗΜΑ Α1

Αντωνίου Μαρία	19
Ατλάσης Χρήστος	18 6)10

ΣΥΝΕΧΕΙΑ στη σελίδα 7

ΣΥΓΚΡΙΤΙΚΑ ΑΠΟΤΕΛΕΣΜΑΤΑ

ΔΙΕΝΕΡΓΟΥΝΤΑΙ σήμερα σ' ολόκληρη τη χώρα εκλογές για την ανάδειξη νέας ελληνικής βουλής και Ευρωβουλής. Με την ευκαιρία αυτή καλό είναι να θυμηθούμε όλα τα εκλογικά αποτελέσματα από τη μεταπολίτευση (1974) κι εδώ. Διευκρινίζεται, ότι στις εκλογές του Ιουνίου 1985 ίσχυσε η «λίστα» γιαυτό και τ' αποτελέσματα παρατίθενται μόνο κατά κόμμα.

● ΕΚΛΟΓΕΣ 19 ΝΟΕΜΒΡΙΟΥ 1974:

Νέα Δημοκρατία	27.928	(45,36ο)ο)
Ενωση Κέντρου	10..457	(16,98ο)ο)

ΣΥΝΕΧΕΙΑ στη σελίδα 2

Κυριακάτικα

Ο ΠΑΝΟΡΜΙΤΗΣ

υπό Στεφάνου Μ. Σελλά πρώην Οικον. Εφόρου

Ο Πανορμίτης, είναι Μονα στήρι στη Σύμη, χτισμένο πριν 250 περίπου χρόνια, σ' ένα υπήνεμο μικρό κόλπο—λιμάνι, ό που στην αρχαιότητα, ήταν το Πάνορμο, ναός τότε του Ποσειδώνα. Από το Πάνορμο, πήρε το όνομά του το σημερινό Μοναστήρι του Αρχαγγέλου Μιχαήλ, ο Πανορμίτης.

Παλιό λοιπόν λιμάνι γι αυτούς που ταξίδευαν προς Ρόδο Συρία, Φοινίκη, Παλαιστίνη, Κύπρο και Αίγυπτο ή ερχόντουσαν απ' αυτά τα μέρη με προορισμό το Βυζάντιο, τη Ρώμη κλπ.

Πολλά τα θαύματα του Πανορμίτη, αλλά και μεγάλη η αφοίωση των ναυτικών, των νησιωτών μας, των απόδημων Δωδεκανησίων προς αυτόν.

Κάθε φορά που επισκέπτομαι τον Πανορμίτη τον βλέπω ανανεωμένο. Δείγμα ότι οι άνθρωποι

ΣΥΝΕΧΕΙΑ στη σελίδα 5

Η άποψη ενός άλλου συνδικαλιστή

Λέμε «όχι» στην προσωπολατρεία

(«ΨΗΦΙΖΟΥΜΕ ΚΑΤΑ ΣΥΝΕΙΔΗΣΗ»)

«ΨΗΦΙΣΤΕ κατά συνείδηση τον υποψήφιο της προτίμησής σας» αναφέρει σ' επιστολή του ο συνδικαλιστής κ. Δημ. Βδουκάκης, απευθυνόμενος στους εργαζόμενους του Κλάδου του ρισμού—επισιτισμού

Συνάδελφοι και Συναδέλφισσες,

Απρεπή και άστοχη θεωρώ την τοποθέτηση των συναδέλφων μου συνδικαλιστών Λαζάρου, Ζάχου και Λαμπριανού, που με την ανακοίνωσή τους προτρέπουν τους συναδέλφους ξενοδο

ΣΥΝΕΧΕΙΑ στη σελίδα 7

ΟΙ ΕΚΛΟΓΕΣ ΣΤΗΝ ΤΙ-ΒΙ

Γύρω στα μεσάνυχτα σήμερα η ΕΡΤ θα μπορεί, μέσω ηλεκτρονικού υπολογιστή, να μας δώσει με μια μικρή απόκλιση το τελικό αποτέλεσμα των βουλευτικών εκλογών στη χώρα μας.

Η ΕΡΤ θα καλύψει από την τηλεόραση με μια εκπομπή μαμούθ που θα αρχίσει στις 9.30 το βράδυ, σε εθνικό δίκτυο τις σημερινές εκλογές για το εθνικό και το ευρωπαϊκό κοινοβούλιο.

Με βάση τη νέα νομοθεσία

Πως θα καταβληθεί το εποχιακό βοήθημα

ΣΕ ΔΙΑΦΟΡΕΣ ΚΑΤΗΓΟΡΙΕΣ ΕΡΓΑΖΟΜΕΝΩΝ

Με καινούργιο Νόμο ρυθμίζονται κατά πάγιο τρόπο η διαδικασία και οι προϋποθέσεις χορήγησης ειδικού εποχιακού βοηθήματος σε διάφορες επαγγελματικές κατηγορίες όπως δασεργάτες, ρητινοσυλλέκτες, μουσικοί μέλη σωματείων, αγγειοπλάστες, κεραμοποιοί, πληθυσμοί, χειριστές εκσκαπτικών, ανυψωτικών, οδοποιητικών, γεω

ΣΥΝΕΧΕΙΑ στη σελίδα 7

ΨΗΦΙΣΤΕ
ΓΙΑ ΤΗΝ ΕΥΡΩΒΟΥΛΗ
ΑΝΤΩΝΗ ΓΕΩΡΓΙΑΔΗ
Ε.Σ.Κ.
ΣΤ' ΑΛΗΘΕΙΑ ΠΟΙΟΣ ΑΛΛΟΣ ΘΑ ΜΠΟΡΟΥΣΕ ΝΑ ΣΑΣ ΕΚΠΡΟΣΩΠΗΣΕΙ ΚΑΛΥΤΕΡΑ;

Η ΔΩΔΕΚΑΝΗΣΟΣ ΨΗΦΙΖΕΙ
Ε.ΔΗ.Κ
ΜΕ ΤΟΝ ΑΞΙΟ ΔΩΔΕΚΑΝΗΣΙΟ ΗΓΕΤΗ ΤΟΥ ΚΕΝΤΡΟΥ
ΓΙΑΝΝΗ ΖΙΓΔΗ
ΤΟΝ ΔΗΜΙΟΥΡΓΟ ΤΗΣ ΕΛΛΗΝΙΚΗΣ ΒΙΟΜΗΧΑΝΙΑΣ, ΤΗΣ ΔΕΗ ΚΑΙ ΤΗΣ ΕΤΒΑ
ΤΟΝ ΔΗΜΙΟΥΡΓΟ ΤΟΥ ΔΑΣΜΟΛΟΓΙΟΥ ΤΗΣ ΔΩΔΕΚΑΝΗΣΟΥ
ΚΑΙ ΑΡΧΙΤΕΚΤΟΝΑ ΤΟΥ ΔΩΔΕΚΑΝΗΣΙΑΚΟΥ ΘΑΥΜΑΤΟΣ

Η ΔΩΔ)ΝΗΣΟΣ ΨΗΦΙΖΕΙ ΕΔΗΚ
● Για να επιστραφεί και αξιοποιηθεί η δωδεκανησιακή περιουσία αξίας 1 τρις δρχ.
● Για την προάσπιση όλων των συμφερόντων της Δωδεκανήσου.
● Για μειωμένους συντελεστές ΦΠΑ
● Για να γίνει το καινούριο Νοσοκομείο της Ρόδου
● Για να πριμοδοτηθεί η οικογένεια των τριών παιδιών
● Για πολιτικό ήθος — Δημοκρατία — Υπευθυνότητα
Ο ΓΙΑΝΝΗΣ ΖΙΓΔΗΣ ΣΤΗ ΒΟΥΛΗ ΚΑΙ ΣΤΗΝ ΕΥΡΩΒΟΥΛΗ

ΡΟΔΙΤΗ, ΔΩΔΕΚΑΝΗΣΙΕ
ΣΕ ΟΠΟΙΟ ΚΟΜΜΑ ΚΑΙ ΑΝ ΑΝΗΚΕΙΣ ΨΗΦΙΣΕ ΓΙΑ ΤΗΝ ΕΥΡΩΒΟΥΛΗ
ΓΙΑΝΝΗ ΖΙΓΔΗ

ΤΑΣΟΣ ΚΑΡΑΜΑΡΙΟΣ
ΥΠΟΨΗΦΙΟΣ ΒΟΥΛΕΥΤΗΣ ΔΩΔ)ΝΗΣΟΥ
ΝΕΑΣ ΔΗΜΟΚΡΑΤΙΑΣ

Οκτώ ολόκληρα χρόνια, παρέμεινα πιστός στις επάλξεις της παράταξής μας, της
ΝΕΑΣ ΔΗΜΟΚΡΑΤΙΑΣ,
αγωνιζόμενος πάντα στο πλευρό όχι μόνο των οπαδών του Κόμματός μας, αλλά και ΟΛΩΝ των Δωδεκανησίων.
Τα οκτώ χρόνια που πέρασαν ήσαν γεμάτα αγώνες, κόπους και θυσίες.
Θέλω να πιστεύω ότι τώρα, σ' αυτές τις εκλογές, ήρθε η ώρα της δικής μου δικαίωσης και της δικής σας ικανοποίησης.

ΠΑ.ΣΟ.Κ.

ΚΩΣΤΑΣ ΣΚΑΝΔΑΛΙΔΗΣ
ΑΛΛΑΓΗ ΣΤΗΝ ΑΛΛΑΓΗ
για:
ΝΕΑ ΕΠΟΧΗ ΣΤΑ ΝΗΣΙΑ ΜΑΣ
ΑΝΑΝΕΩΣΗ
ΤΟ ΠΑ.ΣΟ.Κ. ΕΙΝΑΙ ΕΔΩ

ΣΥΝΑΣΠΙΣΜΟΣ
ΤΗΣ ΑΡΙΣΤΕΡΑΣ ΚΑΙ ΤΗΣ ΠΡΟΟΔΟΥ
Το μεγάλο ηθικό — αγωνιστικό κύρος των αριστερών και προοδευτικών δυνάμεων αποτελεί εγγύηση για κάθαρση

ΑΡΙΣΤ. Α. ΠΑΥΛΙΔΗΣ
ΥΠΟΨΗΦΙΟΣ ΒΟΥΛΕΥΤΗΣ ΔΩΔ)ΣΟΥ
ΝΕΑΣ ΔΗΜΟΚΡΑΤΙΑΣ
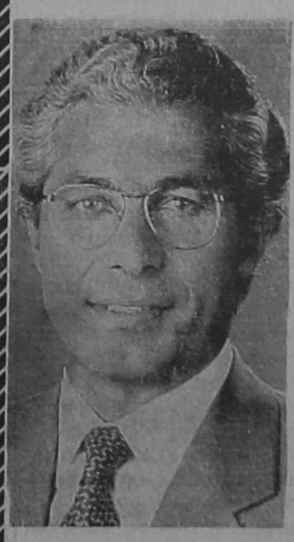
Συμπατριώτη και φίλε μου,
—Σήμερα ασκείς το ύψιστο δικαίωμα που σου παρέχει το δημοκρατικό μας πολίτευμα: Εκλέγεις με την ψήφο σου τους εκπροσώπους σου στο Κοινοβούλιο.
—Είμαι βέβαιος ότι γνωρίζεις απόλυτα πως αυτοί οι εκπρόσωποι, οι βουλευτές σου, θα κληθούν να αντιμετωπίσουν κρίσιμα για τον τόπο μας προβλήματα και ασφαλώς έχεις την αξίωση να τα αντιμετωπίσουν με επιτυχία.
—Αυτή η επιτυχία μπορεί αναμφισβήτητα, να εξασφαλισθεί αν επιλέξεις πολιτικά ικανούς και κοινοβουλευτικά έμπειρους εκπροσώπους.
—Πιστεύω πως κατά τη 11ετή συνεχή θητεία μου στη Βουλή και πολιτική ικανότητα επέδειξα και κοινοβουλευτική εμπειρία απέκτησα.
—Αν και συ συμφωνείς μαζί μου, σου ζητώ, — αφού κρίνεις αξιοκρατικά και μόνο — να εκδηλώσεις και πάλι με την ψήφο σου την εμπιστοσύνη σου στο πρόσωπό μου.
ΤΟ ΖΗΤΩ αυτό, ώστε με κυβέρνηση ΝΕΑΣ ΔΗΜΟΚΡΑΤΙΑΣ, και υπό την ηγεσία του άξιου αρχηγού μας Κ. ΜΗΤΣΟΤΑΚΗ να συνεχίσω εργαζόμενος σκληρά για την πρόοδο της Δωδεκανήσου και την ευημερία των Δωδεκανησίων.
Με ιδιαίτερη εκτίμηση
ΑΡΙΣΤΟΤΕΛΗΣ Α. ΠΑΥΛΙΔΗΣ
τ. Βουλευτής
Υποψήφιος Βουλευτής Δωδεκανήσου

ΜΗΝΥΜΑ ΚΑΡΑΜΑΡΙΟΥ ΠΡΟΣ ΤΟ ΔΩΔ)ΚΟ ΛΑΟ

ΣΥΝΕΧΕΙΑ από τη σελίδα 1

θυμίσουμε όλους εκείνους τους παράγοντες που θα δώσουν στην ψήφο μας εκείνη την δυναμική που χρειάζεται για να διαδραματίσει τον καθοριστικό ρόλο της στην παραπέρα πορεία του τόπου.

Είναι ακράδαντη η πεποίθηση μου, ότι όλοι μας θα αρθούμε στο ύφος των τωρινών κρίσιμων περιστάσεων και με την ψήφο μας θα έρθουμε σήμερα αρωγοί στην σωτηρία, αλλά και συγχρόνως «εύγλωττη» αγωνία της πατρίδας μας.

Αυτή την κρίσιμη ώρα η ΝΕΑ ΔΗΜΟΚΡΑΤΙΑ, κηρύσσοντας ως αμετάκλητη απόφασή της, την εθνική ομόνοια, είναι η μόνη ισχυρή πολιτική δύναμη, που μπορεί να μας οδηγήσει όλους ενωμένους, χέρι—χέρι, σ' έναν άλλο δρόμο: τον δρόμο του μέλλοντος, της Ενωμένης Ευρώπης, της αξιοπρέπειας, της αξιοκρατίας, της προόδου και της κοινωνικής δικαιοσύνης. Εναν δρόμο που απαραίτητα περνά μέσα από την άμβλυνση των παθών.

Είναι πρώτιστη και κυρίαρχη ανάγκη να κατασιγάσουμε τα όποια πάθη μας και να προχωρήσουμε όλοι μαζί για μιαν άλλη καλύτερη κοινωνία, για μια καλύτερη πατρίδα, όπως όλοι, εμείς και τα παιδιά μας, αξίζουμε.

Εμένα προσωπικά θα μ' έχετε πάντα κοντά σας, φίλο, συνεργάτη και συμπαραστάτη, σαν ένα δικό σας, πραγματικά, άνθρωπο.

Σήμερα πορευόμαστε προς τις κάλπες ήρεμα. Από αύριο ως κυβέρνηση σκεπτόμαστε ψύχραιμα.

Σήμερα, την τελευταία αυτή ώρα, επανέρχομαι και ζητώ την ψήφο σας. Από αύριο μαζί θα είμαστε πάλι, ενωτικοί, δυναμικοί και με πολλή δουλειά πρώτα και κύρια για τον τόπο μας.

Θέλω να πιστεύω ότι θα μπορέσω να φανώ αντάξιος της εμπιστοσύνης σας.

Σας ευχαριστώ

ΤΑΣΟΣ ΚΑΡΑΜΑΡΙΟΣ

ΒΕΝΖΙΝΑΔΙΚΑ

ΣΗΜΕΡΑ διανυκτερεύουν τα πρατήρια δενζίνης της Ε.Γ.Σ. στην οδό Χρήστου Τσιγάντε και Κεφαλά Στέρ. επί της Λεωφ. Κρεμαστής.

ΦΑΡΜΑΚΕΙΑ

ΣΗΜΕΡΑ διημερεύει το φαρμακείο του Καζουλλάκη στην οδό Ερυθρού Σταυρού και διανυκτερεύει των Μπίκου — Ψύλλα στην οδό Μ. Κων)νου 45.

ΩΡΑ ΜΗΔΕΝ: ΔΗΛΩΣΕΙΣ ΤΩΝ ΠΟΛΙΤΙΚΩΝ ΚΟΜΜΑΤΩΝ

ΣΥΝΕΧΕΙΑ από τη σελίδα 1

Τηρήσαμε όλες τις συμφωνίες των διακομματικών επιτροπών και αισθανθήκαμε την πόλη και την ύπαιθρο της Ρόδου και προστατεύσαμε την ησυχία και την ειρήνη των πολιτών.

Σε καμιά περίπτωση δεν ακολουθήσαμε το παράδειγμα του ΠΑΣΟΚ που προσπάθησε με κάθε τρόπο να δείξει την παρουσία του όπως είναι η ρύπανση στα συνθήματα των κοινόχρηστων χώρων, η χρησιμοποίηση απαγορευμένων πλαστικών σημαιών και γιρλαντών, οι βανδαλισμοί με αποκορύφωμα την κατάληψη και καταστροφή δημοτικού πάρκου.

Είμαστε βέβαιοι ότι ο πολιτισμένος και υπερήφανος λαός της Ρόδου είδε και έζησε τα γεγονότα και σήμερα βρισκόμενος μπροστά στην κάλπη θα κάνει την επιλογή του.

Η Ν.Δ. είναι σίγουρη ότι θα αποσπάσει μια θριαμβευτική νίκη και στη Δωδεκάνησο, διότι είναι το μόνο κόμμα που σέβεται την ευημερεία, έχει προγράμματα αναπτύξεως και εγγυάται την κάθαρση του δημοσίου βίου.

ΤΟ ΠΑΣΟΚ

Ο ΥΠΟΨΗΦΙΟΣ του ΠΑΣΟΚ κ. Γιάννης Παρασκευάς δήλωσε:

Η σημερινή μέρα είναι μέρα του κυρίαρχου λαού.

Η προεκλογική περίοδος τελείωσε και καλείται ο ελληνικός λαός να αποφασίσει με ποιο κόμμα και με ποιο πρόγραμμα θα κυβερνηθεί ο τόπος στην κρίσιμη τετραετία 1989—1992.

Ο δωδεκανησιακός λαός έκανε δική του υπόθεση αυτήν την εκλογική αναμέτρηση, για να στηρίξει τις κατακτήσεις των 8 χρόνων διακυβέρνησης του τόπου από το ΠΑΣΟΚ.

Ο παλμός, η πίστη, η συμμετοχή και ο ενθουσιασμός του μας το επιβεβαιώνουν όλο αυτό το δίστημα της προεκλογικής μας περιόδου.

Αυτόν τον λαό θερμά ευχαριστώ. Και σ' αυτόν τον Λαό, που με τόση αγάπη και εμπιστοσύνη με περιέβαλε υπόσχομαι:

—Να παραμείνω ο γνήσιος εκφραστής των οραμάτων του ΠΑΣΟΚ.

—Να δίνω την μάχη για τα συμφέροντα του τόπου και του λαού σαν αυριανός του βουλευτής.

Ο ΣΥΝΑΣΠΙΣΜΟΣ

Ο πρόεδρος της Πολιτικής Επιτροπής Ρόδου του Συνασπισμού της Αριστερός και της Προόδου κ. Πάνος Μιχαηλίδης δήλωσε:

«Η προεκλογική περίοδος για άλλη μια φορά σημαδεύτηκε από τις απαράδεκτες πρακτικές δύο μονομάχων.

Αντί για πολιτική αντιπαράθεση προγραμμάτων και ιδεών των κομμάτων, υπήρξαν, η κούφια δημαγωγία, ο στείρος φανατισμός, ο μεταφερόμενος «μεγαλοιδεισμός πλαστικές φιέστες», στις οποίες κανείς δεν άκουγε τίποτα, η πολιτική της κλειδαρότρυπας, η καταστρατήγηση των αρχών της διακομματικής επιτροπής.

Ο Συνασπισμός και μέσα από τη διακομματική επιτροπή και τη συμπεριφορά των μελών και στελεχών του προσπάθησε να κρατηθεί η προεκλογική μάχη σ' ένα υψηλό επίπεδο για να αναδειχθούν τα σημερινά προβλήματα της κοινωνίας, για την υπεράσπιση αξιών και ιδεών που έχουν καταρρακωθεί οι δύο μονομάχοι, για την υπεράσπιση της ανθρώπινης αξιοπρέπειας από τον επιχειρούμενο ακρωτηριασμό των ευαισθησιών με τα ρουσφέτια και τις καταπιέσεις.

Αυτή τη στάση του Συνασπισμού είμαστε βέβαιοι ότι θα εκτιμήσουν και οι συμπατριώτες μας ενισχύοντας αποφασιστικά τον Συνασπισμό της Αριστερός για να σπάσει ο δικομματισμός και να αλλάξει ο πολιτικός χάρτης της χώρας με μια θετική κατεύθυνση.

Στην περιοχή μας τα Δωδεκάνησα προσδοκούμε και είμαστε βέβαιοι ότι ο Συνασπισμός θα έχει τέτοια επιτυχία που ενδέχεται να μας θυμίσει τα αποτελέσματα του 1958.

Από τώρα ευχαριστώ τους συμπολίτες μας που θα τιμήσουν με την ψήφο τους τους υποψηφίους μας.

Ο κ. ΓΕΩΡΓΙΑΔΗΣ

Ο ΥΠΟΨΗΦΙΟΣ βουλευτής και Ευρωβουλευτής της ΕΣΚ κ. Αντώνης Γεωργιάδης, δήλωσε:

«Ο Ελληνικός λαός ασκεί σήμερα το ιερό δικαίωμα της εκλογής των εκπροσώπων του στο Ελληνικό και Ευρωπαϊκό Κοινοβούλιο, κάτω από συνθήκες τεχνητής πόλωσης, φανατισμού, παραπληροφόρησης και εκβιασμού συνειδήσεων.

Παρόλα αυτά, η ετυμηγορία του θα γίνει σεβαστή, γιατί αυτός είναι ο υπέρτατος κριτής. Εύχομαι να δώσει λύση στα σημερινά αδιέξοδα και να τιμωρήσει τους υπεύθυνους της ηθικής και πολιτικής κατάπτωσης. Πιστεύω πάντως ότι από τη Δευτέρα θα αρχίσει μια νέα περίοδος εξύψωσης των πολιτικών ηθών, συνεργασίας των κομμάτων και των Ελλήνων, περισσότερης υπευθυνότητας και σοβαρότητας για την αντιμετώπιση των πραγματικών προβλημάτων της κοινωνίας και της οικονομίας.

Εμείς μαζί με όσους πολίτες μας εμπιστευθούν, θα αγωνισθούμε και μετά τις σημερινές εκλογές, για την νέα εποχή, που αρχίζει σήμερα, χωρίς μίση και φανατισμούς, με σύνεση, λογική και ηθικές αρχές».

Η ΕΔΗΚ

Ο αντιπρόεδρος της Ν.Ε. της ΕΔΗΚ κ. Αντ. Αραπούδης δήλωσε:

«Το προεκλογικό κλίμα στο νησί μας υπήρξε γενικά ήρεμο και ο προεκλογικός αγώνας διεξήχθη μέσα σε πολιτισμένα πλαίσια με ελάχιστες εξαιρέσεις κυρίως από τα μεγάλα κόμματα.

Για τα αποτελέσματα των εκλογών προσωπικά εκφράζω την άποψη ότι δεν θα υπάρξει αυτοδυναμία και σύντομα θα ξαναπάμε στις κάλπες.

Εκείνο που εγώ προσδοκώ για την ΕΔΗΚ είναι να βγει ο πρόεδρός μας κ. Γ. Ζίγδης ενισχυμένος τόσον εδώ, την ιδιαίτερα του πατρίδα, όσο και στην υπόλοιπη Ελλάδα».

ΚΑΙ ΤΩΡΑ Ο ΛΑΟΣ

ΣΥΝΕΧΕΙΑ από τη σελίδα 1

δωροδοκία; Θεωρούμε επιτρεπτό το χρηματισμό πολιτικών προσώπων και κομμάτων για να συμπεριφέρονται και να ενεργούν κατά τον άλφα και όχι τον βήτα τρόπο;

● Επιδοκιμάζουμε ή αποδοκιμάζουμε το άνευ όρων «ναι σε όλα»; Πρέπει να διασύρονται και να γελοιοποιούνται οι αντιπρόσωποι του λαού, στο όνομα μιας κακώς εννοούμενης «κομματικής πειθαρχίας»; Ειδικότερα για την περιοχή μας, εγκρίνουμε τη «φιλοσοφία» των βουλευτών μας, ότι για να εξασφαλίσουν μια υποψηφιότητα, μπορούν να «πουλάνε» τον τόπο και να ασελγούν κατά των συμφερόντων του λαού μας; Αν πούμε ναι, τότε νομιμοποιούμε τέτοιες πρακτικές και για το μέλλον, δίνουμε «πράσινο φως», σε όσους «δουλεύουν» το λαό μας, αντί να εργάζονται έντιμα και ευσυνείδητα υπέρ αυτού.

● Επιδοκιμάζουμε ή αποδοκιμάζουμε την εκχώρηση του Αιγαίου, δηλαδή της πιο στρατηγικής ελληνικής περιοχής, σ' ένα απατεώνα και συγκεκριμένα στον Κοσκωτά; Τι σχέδια είχε για τα νησιά μας, που φυλάνε Θερμοπύλες, ο μεγαλοαπατεώνας και τα αφεντικά του; Μπορεί να ανατεθεί από κυβέρνηση η «ασφάλεια» της παραμεθορίου και μάλιστα της πιο καυτής, σ' ένα αποδεδειγμένο απατεώνα;

● Επιδοκιμάζουμε ή αποδοκιμάζουμε το ρουσφέτι και μάλιστα στην έκταση που γίνεται; Εχουν όλοι οι Ελληνες ίσα δικαιώματα ή όχι; Μπορεί ο οποιοσδήποτε ημέτερος να βολεύει, εκτός από τον εαυτό του, και τους φίλους και τους συγγενείς, μέχρι τετάρτης γενεάς; Η ιδιότητα του μέλους κόμματος νομιμοποιεί την είσπραξη μηνιαίου μισθού από το δημόσιο ταμείο, χωρίς παροχή εργασίας. Εγκρίνουμε γενικά τους αργόμισθους, την ώρα μάλιστα που ικετεύουν για ένα κομμάτι ψωμί, χιλιάδες άνεργοι;

● Επιδοκιμάζουμε ή αποδοκιμάζουμε τις «αυλές» και την άσκηση της εξουσίας από πρόσωπα ανέντιμα και διεφθαρμένα; Σε ποιον εμπιστευόμαστε με την ψήφο μας τις τύχες μας; Σε νομοθετημένα και ορατά όργανα ή σε σκοτεινά κέντρα αποφάσεων και στο παρακράτος; Επιτρέπεται σε συντεταγμένη πολιτεία να κάνουν «κουμάντο» οι παρακρατικές οργανώσεις;

● Επιδοκιμάζουμε ή αποδοκιμάζουμε τη διάλυση του κράτους και των οργανισμών και επιχειρήσεών του; Λέμε ναι στα δημόσια ελλείμματα, στην υποθήκευση της χώρας μας και του μέλλοντος των παιδιών μας;

● Εγκρίνουμε τη σήψη, τη διαφθορά, το ξεπούλημα των ηθικών αξιών, τη χυδαιοποίηση του δημόσιου βίου, τον τομπρισμό, τον αυριανισμό και τον παγκαλισμό; Θέλουμε να γίνουμε Πεκίνο ή Ευρώπη;

ΣΕ ΤΟΠΙΚΟ επίπεδο υπάρχουν επίσης προς απάντηση ορισμένα ερωτήματα:

● Επιδοκιμάζουμε την πλήρη διάλυση της πιο υγιούς και δυναμικής μέχρι πρότινος οικονομίας, της δωδ)κής; Λέμε «ναι» στην καταστροφή του τουρισμού, από τον οποίο ζούμε όλοι μας και στη χρεωκοπία της αγοράς; Επιδοκιμάζουμε την ύβρη του Μένιου και των οπαδών του, ότι «εσείς οι δωδεκανήσιοι είστε δικοί μας, ό,τι και να σας κάνουμε»;

● Νομιμοποιούμε τα ψέματα και τα ΘΑ σε βάρος του λαού μας, και το ξεπούλημα όλων των μεγάλων υποσχέσεων; Θέλουμε να μας αντιμετωπίζουν μόνον ως «παχειά αγελάδα» για να ζουν αυτοί ευτυχισμένοι και πλουσιοπάροχα και μεις σαν... αποπαίδια μέσα στο ίδιο το σπίτι μας; Επιβραβεύουμε το μίσος και τη χολή που χύθηκε μέχρι τώρα σε βάρος των νησιών μας; Λέμε «ναι» στα καμένα δάση, στη διάλυση του νησιού, των δημόσιων υπηρεσιών, στο κυκλοφοριακό χάος, στην κρατική αναρχία, στην αναξιοκρατία, στην επιβολή των λίγων σε βάρος των πολλών; Θέλουμε η Ρόδος να έχει την τύχη του Καστελόριζου;

● Θα επιτρέψει το ροδίτικο και γενικά το δωδ)κό φιλότιμο να κερδηθούν τα στοιχήματα που λένε ότι η Δωδ)νησος θα δώσει το μεγαλύτερο ποσοστό στους ψεύτες και κλέφτες γιατί εκεί κάτω ζουν «ραγιάδες» που δεν παίρνουν χαμπάρι τι γίνεται γύρω τους;

ΑΣΦΑΛΩΣ όχι, γιατί η τραγωδία που μας περιμένει θα επισκιάσει κι εκείνες του Σοφοκλέους. Οσοι θέλουν λοιπόν κάθαρση, διαφάνεια, σωστή δημοκρατία και πρόοδο, όσοι τάσσονται υπέρ της εθνικής συμφιλίωσης και όχι των φαντασμάτων του παρελθόντος **ΔΕΝ** ψηφίζουν σήμερα **ΠΑΣΟΚ**, αλλά **οποιοδήποτε άλλο κόμμα.**

ΦΩΚΙΩΝ ΚΑΡΑΒΟΚΥΡΟΣ — ΒΑΣ. ΜΑΥΡΑΚΗΣ

ΣΥΓΚΡΙΤΙΚΑ ΑΠΟΤΕΛΕΣΜΑΤΑ

ΣΥΝΕΧΕΙΑ ΑΠΟ ΤΗ ΣΕΛΙΔΑ 1

ΠΑΣΟΚ	12.937	(21,01ο)ο)
Ενωμένη Αριστερά	1.472	(2,39ο)ο)
ΕΔΕ (Γαρουφαλιάς)	271	(0,44ο)ο)
ΔΕΚ (Ζίγδης)	8.509	(13,82ο)ο)
ΝΕΑ ΔΗΜΟΚΡΑΤΙΑ		
Ζαννής	8.307	
Ταυλάριος	7.526	
Κανονάρχος	5.432	
Ανδριωτάκης	4.824	
ΠΑΣΟΚ		
Νικολής	3.195	
Ζερβός	3.173	
Χιωτάκης	3.070	
Γεωργιάδης	3.029	
ΕΝΩΣΗ ΚΕΝΤΡΟΥ		
Καραγιάννης Σ.	3.452	
Λαμπριανός	3.235	
Φαρμακίδης Ν.	1.819	
Χατζησταυρίδης	1.436	
ΔΕΚ		
Ζίγδης	3.976	
Ρεπαπής	2.297	
Παραγιός	1.204	
Χατζημιχάλης	431	
ΕΝΩΜΕΝΗ ΑΡΙΣΤΕΡΑ		
Μιχαηλίδης	525	
Χατζηαντωνίου	521	
Παπαδημητρίου	168	
Καρανικόλας	105	
ΕΔΕ (Γαρουφαλιάς)		
Αλαβέρας Κ.	72	
Κόλλιας Π.	58	
Κογκόπουλος	34	
Κυπραίος Η.	23	
● ΕΚΛΟΓΕΣ 20 ΝΟΕΜΒΡΙΟΥ 1977		
Νέα Δημοκρατία	26.866	(41,33ο)ο)
ΠΑΣΟΚ	18,016	(27,71ο),ο)
ΕΔΗΚ	16.295	(25,06ο)ο)
ΚΚΕ	1.768	(2,72ο)ο)
Εθνική Παράταξη	1.,330	(2,04ο)ο)
Συμμαχία	747	(1,14ο),ο)
ΝΕΑ ΔΗΜΟΚΡΑΤΙΑ		
Παυλίδης Α.	9.569	
Κανονάρχος	5.710	
Ταυλάριος	5.237	
Ζαννής	5.069	
ΠΑΣΟΚ		
Γεωργιάδης	5.450	
Χιωτάκης	4.239	
Ζερβός	4.239	
Νικολής	3.585	
ΕΔΗΚ		
Ζίγδης	7.493	
Καραγιάννης Σ.	5.123	
Πληθίδης	2.020	
Ρεπαπής	1.395	
ΚΚΕ		
Μιχαηλίδης	665	
Χατζηαντωνίου	357	
Λέργος Ε.	296	
Κυπραίος	257	
ΕΘΝΙΚΗ ΠΑΡΑΤΑΞΗ		
Μανουσάκης	641	
Κυπραίος	331	
Κωβαίος Μ.	176	
Μιχαλέας	28	
ΣΥΜΜΑΧΙΑ		
Αλαχιώτης	340	
Κασσίου	109	
Φραγκόπουλος	89	
Οικονομίδης	82	
● ΕΚΛΟΓΕΣ 18 ΟΚΤΩΒΡΙΟΥ 1981		
ΠΑΣΟΚ	43.016	(58,19ο),ο)
Νέα Δημοκρατία	22.393	(30,30ο)ο)
ΚΚΕ	3.620	(4,90ο)ο)
ΚΚΕ εσωτ.	595	(0,80ο)ο)
Προοδευτικοί	368	(0,49ο)ο)
ΕΔΗΚ	3,938	(5,32ο)ο)
ΠΑΣΟΚ		
Χιωτάκης	9.716	
Σφυρίου	8.092	
Ζερβός	8.027	
Βουκουβαλίδης	7.639	
Κόκκινος	5.215	
Παρασκευάς	2.922	
ΝΕΑ ΔΗΜΟΚΡΑΤΙΑ		
Παυλίδης	6.758	
Καραμάριος	4.578	
Ζαννής Π.	3.898	
Παπακώστας	3.417	
Ταυλάριος	2.290	
Χατζηαντωνιάδης	595	
ΕΔΗΚ		
Ζερβός	1.857	
Ρεπαπής	937	
Αραπούδης	615	
Φύλλης	245	
Μαντουδάκης	48	
Νικολα'ίδης	34	
ΚΚΕ		
Μιχαηλίδης	1.047	
Λέργος	615	
Καματερός	512	
Χατζηαντωνίου	405	
Φουντουραδάκης	372	
Μπουλαφέντης	283	
ΚΚΕ εσωτ.		
Αλαχιώτης	154	
Ζαφειρόπουλος	87	
Ηρακλείδης Ι.	79	
Παπακυριακόπουλος	56	
ΠΡΟΟΔΕΥΤΙΚΟΙ		
Κυπραίος	250	
● ΕΚΛΟΓΕΣ 16 ΙΟΥΝΙΟΥ 1985		
ΠΑΣΟΚ	49.509	(56,67ο)ο)
Νέα Δημοκρατία	31.535	(36,09ρ)ο)
ΚΚΕ	4.441	(4,08ο)ο)
ΚΚΕ εσωτ.	976	(1,12ο)ο)
ΕΠΕΝ	376	(0,43ο)ο)

ΣΑΣ ΦΕΡΝΟΥΜΕ ΟΠΟΥ ΜΑΣ ΠΕΙΤΕ

ΠΟΤΑ
ΑΝΑΨΥΚΤΙΚΑ
ΧΥΜΟΥΣ
● ΜΕΤΑΛΛΙΚΟ ΝΕΡΟ «ΚΡΙΝΟΣ» των 500 και 1500 γραμμ.

Μη κουράζεσθε ψάχνοντας αρκεί ένα τηλεφώνημα στο 61749

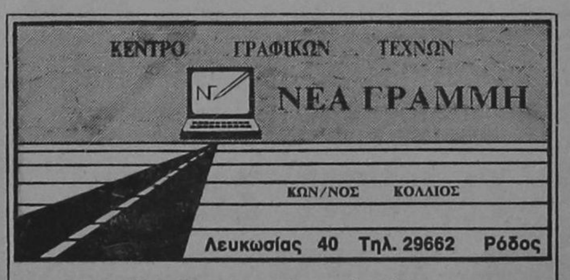

Κοντά μας μπορείτε να φτιάξετε:

* Χαρτιά κομπιούτερ
* Κάρτ ποστάλ
* Αυτοκόλλητα
* Μπλουζάκια διαφημιστικά
* Μακέττες
* Προσπέκτους
* Αφίσσες
* Ετικέττες
* Κλισέ
* Τυπογραφικά έντυπα κ.λ.π.

Για όλους εσάς που θέλετε γούστο και φινέτσα στα έντυπά σας
ΜΙΑ ΕΙΝΑΙ Η ΛΥΣΗ:
ΝΕΑ ΓΡΑΜΜΗ

ΕΚΔΡΟΜΕΣ

6 ΜΕΡΕΣ ΣΤΗ ΜΥΤΙΛΗΝΗ
22 — 27 Ιουνίου
5 ΜΕΡΕΣ ΣΤΗΝ ΠΑΤΜΟ
30 Ιουνίου — 4 Ιουλίου
ΚΡΑΤΗΣΕΙΣ: ΠΡΑΚΤΟΡΕΙΟ
ΤΣΑΜΠΙΚΑΚΗΣ
Λ. ΕΛΕΥΘΕΡΙΑΣ 45 — ΚΡΕΜΑΣΤΗ
ΤΗΛ. 92041 — 93755

Οι απολυόμενοι μαθητές από το 1ο Γυμνάσιο Ρόδου

ΔΟΘΗΚΑΝ στη δημοσιότητα τα ονόματα των απολυόμενων μαθητών από την τρίτη τάξη του 1ου Γυμνασίου («Καπνοδιομηχανία») που είναι κατά τμήμα οι παρακάτω:

● Γ1
Αθανασίου Σπυρίδων
Αμπελάς Αγαπητός
Αναστασιάδης Γεώργιος
Αντωνάκης Κωνσταντίνος
Αποστόλου Σταύρος — Μιχαήλ
Αυγουστάκη Σωτηρία
Βαζάκα Αικατερίνη
Βασιλείου Χρήστος
Βιντίμης Χουσεΐν
Βρακά Χριστίνα
Βυζεντίνης Νικόλαος
Γεωργαλλή Μαρίνα—Χρυσούλα
Γαμαλής Φίλιππος
Γιμούκης Αναστάσιος
Γκορτσίλας Αναστάσιος
Δράκωνας Χαζής
Εγγλέζου Θεανώ
Εξαδάκτυλος Γεώργιος
Ζαχαρίας Ιωάννης
Ζαχαροπούλου Αικατερίνη
Ζερβός Ιωάννης
Ζερβού Μαρία
Ζιάκη Τσαμπίκα
Θρουμουλοπούλου Αριστέα
Θεοδοσίου Φωτεινή —Ελευθ.
Ιορδανίδης Αθηνόδωρος
● Γ2
Ισκά Δέσποινα
Καβουνίδης Γεώργιος
Καϊλή Χατιτζέ
Καμπίτση Κων)τίνα
Καμπουρόπουλος Σάββας
Καραβελαντζής Ιωάννης
Καραγιάννη Ειρήνη
Καρανικόλας Θεοδόσιος
Καραντάνη Σεβαστή
Καρκινλήογλου Μαρία
Κετσετζή Χριστίνα
Κιαουρτζής Εμμανουήλ
Κοτσυφάς Χαράλαμπος
Κουντούρη Θεμελίνα
Κούρου Ελένη
Κούφης Γεώργιος
Κρητικού Μαρία
Κρητικού Φωτεινή
Κυπραίου Χαριτωμένη
Κυπριώτου Γεωργία
Κωνσταντίνου Γεώργιος
Λαγουδάκης Μιχαήλ
Λαμπρανός Παναγής
Λεβάκης Νικόλαος
Μαγκαφά Φωτεινή
Μαγγιώρος Δημήτριος
Μακρή Ζαχαρούλα
Μαλλιάκα Μαρία
● Τμήμα: Γ3
Μαριεττή Ιωάννα
Μαρκόγλου Βασιλική
Μάρκου —Νικάνδρου Κων)νος
Μαρουλλάκης Ανδρέας
Μαρτέν Γεώργιος
Ματθαίου Δέσποινα
Μελεξενή Ειρήνη
Μοσχή Χριστίνα
Μουδάτου Ελευθερία
Μπάρκας Ιωάννης
Μαλιάκας Αναστάσιος
Μπουλαφέντη Καλλιόπη
Ορφανάκης Ζαφείρης
Πάλμου Ευρυδίκη
Παναγιωτά Τατιάνα
Παπαδόπουλος Ιωάννης
Παπαηλίας Γεώργιος
Περάκης Γεώργιος
Περσιάνη Ελευθερία
● Γ4
Παπαχριστοφή Δέσποινα
Πλάτση Αικατερίνη
Πολεμικάς Νικόλαος
Πουλιάσης Αβραάμιος
Σαββαΐδης Αναστάσιος
Σαββάκη Στεργούλα
Σιδεράτου Χριστίνα
Σταμούλης Νικόλαος
Σωτηρίου Κωνσταντίνα
Τσαγγαρινού Αικατερίνη-Μαρ.
Τσιλιμίγκα Χριστίνα
Τσουκαλάς Νικόλαος
Φαναράκη Ελισάβετ
Φιλίππου Μιχάλης
Φραντζής Νικόλαος
Φρατζολάκης Γεώργιος
Χαβιαρά Αννα
Χάρα Ειρήνη
Χατζηκωνσταντάκη Τσαμπίκα
Χατζηπέτρος Γεράσιμος
Χρυσαφίνας Γεώργιος

Η ΩΡΑ ΤΗΣ ΑΛΗΘΕΙΑΣ!

ΣΥΝΕΧΕΙΑ από τη σελίδα 1

μας, παρά τις όποιες άτυχες στιγμές κομμάτων και οπαδών, σε πολιτισμένα επίπεδα.

ΟΙ ΣΗΜΕΡΙΝΕΣ εκλογές είναι αναμφίβολα και κρίσιμες, και αποφασιστικές. Επιπλέον είναι και «κουφές», γιατί θα νοικτές στο οποιοδήποτε απότέλεσμα, αν και όλες οι δημοσκοπήσεις και οι ενδείξεις φέρνουν ως πρώτο κόμμα τη ΝΔ. Αρκεί μόνο να σημειωθεί, ότι είναι η πρώτη φορά τα τελευταία 40 τουλάχιστον χρόνια, που ως την τελευταία ημέρα δεν είχε δημιουργηθεί «καταλυτικό ρεύμα» υπέρ ενός συγκεκριμένου κόμματος. Απλώς φάνηκε η υπεροχή της ΝΔ, όχι όμως και η «εξουθενωτική» επιβολή της. Γιαυτό και ως χθες το βράδυ εθεωρείτο απόλυτα η νικήτρια των εκλογών, δεν δια φαινόταν όμως το μέγιστο των δυνατοτήτων της.

ΛΟΓΩ των εκλογών κλειστά θα είναι σήμερα τα κέντρα διασκέδασης, μπαρ, καφετέριες και σφαιριστήρια. Η κυκλοφορία των ΙΧ θα είναι ελεύθερη, ενώ η κυκλοφορία μοτοποδηλάτων, μοτοσικλετών και αγροτικών μηχανημάτων θα επιτρέπεται μέχρι τις 10 το βράδυ. Τα εστιατόρια, μαγειρεία, οινομαγειρεία, ζαχαροπλαστεία και πρατήρια γάλακτος θα λειτουργούν μέχρι τις 11 το βράδυ, ενώ απαγορεύεται να σερβίρουν οινοπνευματώδη ποτά. Τα καφενεία θα λειτουργούν από τις 10 το πρωί μέχρι τις 10 το βράδυ, με εξαίρεση εκείνα των αεροδρομίων και λιμανιών που θα λειτουργούν χωρίς περιορισμούς.

Η ΨΗΦΟΦΟΡΙΑ θ' αρχίσει στις 6.02 το πρωί, δηλαδή με την ανατολή του ηλίου και θα λήξει στις 20,50, δηλαδή με τη δύση του ηλίου. Δικαίωμα ψήφου έχουν όλοι οι Ελληνες και οι Ελληνίδες που συμπλήρωσαν το 18ο έτος της ηλικίας τους κι είναι εγγεγραμμένοι στους εκλογικούς καταλόγους. Ο ψηφοφόρος θα πρέπει να πάρει μαζί του το εκλογικό βιβλιάριο και την ταυτότητά του και να πληροφορηθεί έγκαιρα σε ποιο τμήμα ψηφίζει.

ΤΟ ΣΥΝΟΛΟ των εγγεγραμμένων ψηφοφόρων στους τακτικούς εκλογικούς καταλόγους ανέρχεται στο νομό Δωδ)νήσου σε 108.862 και στους ειδικούς σε 6.111. Οι ψηφοφόροι αυτοί κατανέμονται κατά Επαρχία, ως ακολούθως:

● Επαρχία Ρόδου (Ρόδος, Τήλος, Χάλκη, Σύμη, Καστελλόριζο) 63.006

● Επαρχία Καλύμνου (Κάλυμνος, Αστυπάλαια, Λειψοί, Αγαθονήσι, Λέρος, Πάτμος) 22.041.

● Επαρχία Κω (Κως, Νίσυρος) 16.916

● Επαρχία Καρπάθου (Κάρπαθος, Κάσος) 6.899

Οι εκλογές θα διεξαχθούν στο νομό σε 286 εκλογικά τμήματα, από τα οποία 59 βρίσκονται στην πόλη της Ρόδου, οι ψηφοφόροι της οποίας ανέρχονται σε 24.288. Στις εθνικές εκλογές μετέχουν στο νομό μας 25 κόμματα και στις ευρωεκλογές 21.

ΤΩΡΑ

που κοστίζει ακριβά το ντύσιμο το δικό σας και των παιδιών σας, μάθετε να ράβετε τέλεια μέσα σε 2 μήνες στο

Κέντρο Ραπτικής
«BURDA MODEN»

★ Τμήματα για αρχάριες και προχωρημένες
★ Γκρουπ πρωινά και απογευματινά
Για κάθε απορία σας, τηλεφωνείστε στους αριθμούς 20723 — 20491 ή ελάτε να γνωριστούμε, — ΣΤ. ΚΩΤΙΑΔΗ 29

Παπαδοπούλου Ειρήνη

● Στο ΚΕΝΤΡΟ μας επίσης θα βρείτε τα τελευταία περιοδικά και πατρόν BURDA και υλικά ραπτικής.

ΗΩΡΑ ΤΗΣ ΡΟΔΟΥ



ΤΑΣΟΣ ΚΑΡΑΜΑΡΙΟΣ

ΕΣΤΙΑΤΟΡΙΟ
LE GOURMET
(ΛΕ ΓΚΟΥΡΜΕ)
ΤΟ ΚΑΤΙ ΑΛΛΟ
ΣΤΗ ΡΟΔΟ
ΔΙΕΥΘΥΝΣΗ:
ΓΕΩΡΓΙΟΣ ΜΠΡΟΚΟΣ
ΛΕΩΦΟΡΟΣ ΙΑΛΥΣΟΥ
(Εναντι MIRA-MARE)
ΓΙΑ ΚΡΑΤΗΣΕΙΣ: ΤΗΛΕΦ. 26829

HAVOLINE
TEXACO 20)50
ΤΟ ΛΑΔΙ
για κάθε αυτοκίνητο
ΔΕΚΤΕΣ ΚΑΡΤΕΣ DINERS
ΚΑΙ ΕΘΝΟΚΑΡΤΑ
ΑΛΕΞ. ΓΚΙΝΑΚΗΣ
ΑΥΣΤΡΑΛΙΑΣ 58—ΡΟΔΟΣ
ΤΗΛ. 27547 — 31018



CHIVAS REGAL
Για όσους, ξέρουν να πίνουν Ουίσκυ
CHIVAS BLENDED SCOTCH WHISKY
Αντιπρόσωποι Δωδ)νήσου
Ε. ΤΑΤΑΚΗΣ και ΥΙΟΙ Α.Ε.
Τηλ. 25342—33660

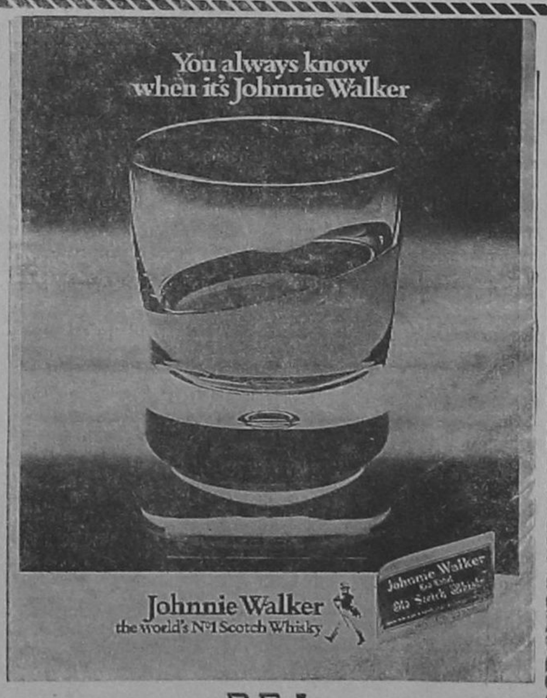

Ρ.Ε.Α.
ΑΝΤ. και ΕΜΜ. Ι. ΑΓΙΑΚΑΤΣΙΚΑ
Τηλ. 62470 — 62471 — 62329

ΙΑΤΡΙΚΗ ΑΝΑΚΟΙΝΩΣΗ
ΤΟ ΙΑΤΡΕΙΟ ΤΟΥ
ΚΟΥΤΑΛΙΑΝΟΥ ΑΝΑΣΤΑΣΙΟΥ
ΔΕΡΜΑΤΟΛΟΓΟΥ ΑΦΡΟΔΙΣΙΟΛΟΓΟΥ
ΔΙΔΑΚΤΟΡΟΣ ΠΑΝ)ΜΙΟΥ ΑΘΗΝΩΝ
ΜΕΤΕΦΕΡΘΗ ΣΤΗΝ 28η ΟΚΤΩΒΡΙΟΥ
ΑΡΙΘ. 29
Ο ιατρός δέχεται 8—1 το πρωί
5—8 το απόγευμα
ΤΗΛ. 28690

RONDA
* ΖΑΧΑΡΑΚΗ * ΑΓΑΠΗΤΟΣ
* ΚΑΤΣΙΜΠΡΑΚΗΣ
* ΧΑΤΖΗΑΝΔΡΕΟΥ
* ΣΟΦΙΑ ΝΟΪΤΗ
Ρεζερβέ: Τηλ. 26800

Α. κριτικά

ΚΟΥΒΕΝΤΟΥΛΕΣ... ΜΕ ΚΑΠΟΙΟ ΝΟΗΜΑ

ΨΗΛΑ ΤΟ ΚΟΥΤΕΛΟ

ΕΝΩΠΙΟΣ ενωπίω λοιπόν σήμερα με την κάλπη. Το παρόν και το μέλλον. Αντιμέτωποι με τη λογική και την πραγματικότητα. Τις ιδεοληψίες και τους φανατισμούς. Τους υπηρέτες του δημοσίου συμφέροντος και τους σφετεριστές της εμπιστοσύνης του λαού. Αντιμέτωποι με τα ΘΑ, τις υποσχέσεις, τα οράματα. Με τις ελπίδες για κάθαρση, αντιμέτωπες με τον Κουρή, τον Τόμπρα και τα άλλα «καλά παιδιά». Με ποικίλα χουντικά σταγονίδια να υπόσχονται μια... καλύτερη Ελλάδα. Αντιμέτωποι με τους κουτσονόμους και τις «πέτσινες» καταθέσεις. Με τον υπεύθυνο — υποτίθεται — πρωθυπουργό να δηλώνει.. ανεύθυνος άρχων. Εδώ λοιπόν. Με μνήμη, με οράματα και με ελπίδες. Πολίτες αντισταθείτε. Είναι η τελευταία σας ευκαιρία σήμερα. Μην παρασύρεστε από κροκοδείλια δάκρυα...

«ΚΟΡΙΟΙ»

ΤΑ λάγια που ακολουθούν δεν ανήκουν σε εχθρό του «κοριού» Φάνη Τόμπρα. Ανήκουν στο μεγάλο αδερφό του Στέφανο: «Τη Νέα Δημοκρατία, είπε, δεν έπρεπε να την πιάνει στο στόμα του ο Φάνης. Η Νέα Δημοκρατία ήταν εκείνη που του έδωσε το 1981 τα 100 εκατομμύρια και άνοιξε το εργοστάσιο ποτοποιΐας, αυτό που είναι σήμερα διευθυντής...».

Είμαστε με όποιον μας συμφέρει, έχει διακηρύξει ο δάσκαλος του Φάνη.

Διαμαρτύρομαι

ΑΝΑΓΝΩΣΤΗΣ μας, μας υπαγόρευσε τηλεφωνικά την παρακάτω διαμαρτυρία του κατά της «Ολυμπιακής»:

Διαμαρτύρομαι γιατί με παρεμποδίζουν να ασκήσω το εκλογικό μου δικαίωμα. Διαμαρτύρομαι γιατί «πρέπει» να περάσω από τον πάγκο και να εξαργυρώσω το δικαίωμα και την υποχρέωσή μου να ψηφίσω με τη «διευκόλυνση» για την εξασφάλιση ενός εισιτηρίου.

Διαμαρτύρομαι γιατί δεν με θέλουν ελεύθερο πολίτη, αλλά μεταφερόμενο ψηφοδότη. Διαμαρτύρομαι, γιατί ενώ κι εγώ πληρώνω τα ελλείμματα της Ολυμπιακής Αεροπορίας, μου φέρνουν εμπόδια στη διακίνησή μου. Διαμαρτύρομαι καθολικώς...».

Ελλάς, Ελλήνων Χριστιανών, καθολικώς διαμαρτυρόμενων, όπως θα έλεγε και ο αείμνηστος Γέρος της Δημοκρατίας.

ΤΗΛΕ—ΦΟ(Ω)ΝΙΚΑ!

ΕΥΚΟΠΩΤΕΡΟΝ κάμηλον εκ μαλλιάς ραφίδος εισελθείν ή να μιλήσεις στα τηλέφωνα του Θεοφάνη (ντόπια ή εισαγόμενα) με εκείνον που ΕΣΥ θέλεις. Γίνεται πάλι «του Κουτρούλη ο γάμος» και μάλιστα με απρόσκλητους... προσκεκλημένους. Θα είσαι τυχερός συγκεκριμένα, αν μιλώντας μπουν μέσα στη γραμμή τρεις μόνο άλλοι και όχι... πάνω από πέντε! Σηκώνεις το ακουστικό για να επιλέξεις αριθμό και ακούς για μιλάνε άλλοι. Παίρνεις το σπίτι σου και αντί τη φωνή του γιου σου, ακούς κάτι «τσι-τσι-τσι» σαν αυτά που βγάζουν οι ακρίδες στα πράσινα λιβάδια. Εκεί που η φωνή σε κουφαίνει, ξαφνικά εξαφανίζεται! Και ας μην έχεις συσκευές εμπορίου, αλλά τις «πιο καλές» του ΟΤΕ!

Αχ, τι κόσμος πατέρα, αγγελικά πλασμένος!!

«ΜΑΧΑΙΡΙ(ΔΙ)ΚΑ»!

ΤΗΝ τελευταία του επίσημη συνέντευξη, ως νομάρχης Δωδ)νήσου, έδωσε προχθές στους δημοσιογράφους ο κ. Γιάννης Μαχαιρίδης, ο άνθρωπος δηλαδή, που στη διάρκεια της εδώ παραμονής του, πρόσφερε στο δωδ)κό λαό «αντί του μάννα χολήν και αντί του ύδατος όξος». Έδωσε και... προγνωστικά για τις εκλογές: ΠΑΣΟΚ 44ο)ο, ΝΔ 42ο)ο, Συνασπισμός 12ο)ο.

Απέφυγε δηλαδή τον αριθμό 45, έστω και αν θεωρείται «γουρλίδικος» για τους Γιάννηδες!

Να ήταν όμως μόνο αυτό!! Στον πρωθυπουργό φέρεται να έχει δηλώσει: «Πρόεδρε, δάζω όποιο στοίχημα θέλετε, ότι εμείς στα Δωδ)νησα θα φέρουμε μεγαλύτερα ποσοστά στις εκλογές του Ιούνη από κάθε άλλο νομό και βέβαια θα ξεπεράσουμε και το ποσοστό του Ηρακλείου..».

Δηλαδή ο κ. Γιάννης τα βλέπει... μαύρα κι άραχνα στο Ηράκλειο, ενώ «αποφαίνεται», ότι ο δωδ)κός λαός δεν είναι σε θέση να αντιληφθεί την πραγματικότητα!! Δύσκολη τέχνη η πολιτική.

«ΓΙΟΥΓΚΟΣΛΑΒΙΚΑ»

ΜΕΤΑ το γιουγκοσλαβικό καλαμπόκι, τα γιουγκοσλαβικά πούλμαν! Από τις χθεσινές εφημερίδες: Στη Δικαιοσύνη παραπέμπεται το θέμα των γιουγκοσλαβικών πούλμαν, που ναυλώθηκαν για τις προεκλογικές ανάγκες του ΠΑΣΟΚ, ενώ ταυτόχρονα εκδηλώθηκαν οξύτατες αντιδράσεις από τις Ενώσεις τουριστικών γραφείων, καθώς και από την ΠΕ Θεσσαλονίκης, του Συνασπισμού. Στη μήνυση που κατατέθηκε διατυπώνονται κατηγορίες ότι με ταξιαχθέντα πούλμαν προκαλείται ζημιά στο Δημόσιο και τελούνται τα αδικήματα της φοροδιαφυγής και της παράνομης εξαγωγής συναλλάγματος...».

Ψύλλοι στ' άνυδρα θα πιείτε! Εδώ έχουν διαφύγει στο εξωτερικό πέντε κρατικοί προϋπολογισμοί και αυτοί αισθάνονται «εθνικά υπερήφανοι»!

ΧΑΛΑΣΜΟΣ ΚΟΣΜΟΥ!

ΥΣΤΕΡΑ μας υπόσχονται και... καλύτερες μέρες στον τουρισμό, ενώ ο ένας μετά τον άλλο ακυρώνουν! Εγιναν λέει... τουριστικές επενδύσεις! Φυσικά έγιναν. Γέμισαν τα δωμάτια και οι κάμποι από ενοικιαζόμενα, αλλά ούτε πελάτες υπάρχουν, ούτε μαϊδιά για την εξόφληση των τοκοχρεωλυσίων. Πολλά κινδυνεύουν μάλιστα να περιέλθουν στα χέρια ξένων!! Οι τουρίστες σκοτώνονται στους δρόμους λόγω των «επιτυχών» κυκλοφοριακών ρυθμίσεων, λείπουν και τα πιο στοιχειώδη έργα υποδομής, η αγορά αργοπεθαίνει, τα μόλις έδιωξαν από την πόλη τους τουρίστες και τα σκούτερς από την παραλία, κανένα μεγάλο έργο δεν έγινε και όσα άρχισαν έμειναν στη μέση, αν και ξοδεύτηκαν εκατομμύρια αλλά ο κ. Γιάννης πάει και «στοίχημα»!

Ου συ μας λοιδωρείς, κυρ Γιάννη, αλλ' ο τόπος!

Υ.Τ.Α.

ΦΑΛΗΡΑΚΙ ΜΠΗΤΣ
ΓΙΑ ΤΗ ΔΕΞΙΩΣΗ ΣΑΣ
ΑΙΘΟΥΣΕΣ ΑΠΟ 50 ΕΩΣ 600 ΘΕΣΕΙΣ
Ασυναγώνιστες τιμές και το καλύτερο σέρβις στη Ρόδο
ΠΛΗΡΟΦΟΡΙΕΣ: Κον Αλέξη Λούλο, δ)ντή FOOD AND BEVERAGE Τηλέφωνα 85301-85675
22741-45 Ξενοδοχείο ΜΑΝΟΥΣΟΣ

Ποιοί πήραν βραβεία ποίησης - ζωγραφικής

Από τον Σύνδεσμο Δωδεκανησίων – Κυπρίων και την Κοινότητα Καλυθιών Ρόδου ανακοινώθηκαν τα ονόματα των μαθητών που βραβεύτηκαν από τον Πανδωδεκανησιακό Διαγωνισμό Ποίησης – Ζωγραφικής με θέματα:

1) Τα 40 χρόνια από την απελευθέρωση των Δωδεκανήσων και της Ενσωμάτωσης με την Μητέρα Ελλάδα

2) Τα 14 χρόνια από την τουρκική εισβολή στην Κύπρο και κατοχή του 38ο)ο της Μεγαλονήσου.

● Από την πρωτοβάθμια εκπαίδευση για την ποίηση πήραν έπαινο:

Βασιλική Μιχαλαρέα, 14ου δημοτικού σχολείου

Σοφία Δημάρχου, Δημοτ. σχολείου Καρπάθου

Παναγιωτά Σταματιάδη, Απέρι Καρπάθου

Γιάννης Βούλτσος, 4ο δημοτ. Κω

Ιωάννης Κοντός, Δημοτ. Καλύμνου

Μαρία Γαρυφάλλη, 2ου Πρότυπου Ρόδου

Κατερίνα Κολιάδη, 2ου δημ. Αρχαγγέλου

Αντώνης Ψαράς, 2ου δημ. Ρόδου

Γιώργος Τσουρδιού, δημοτ. Αρχαγγέλου

Νίκος Κεφάλας, 15ου, δημ. Ρόδου.

● Από την δευτεροβάθμια εκπαίδευση για την ποίηση. βραβεύτηκαν οι κάτωθι:

Ντελιγιώργης Νικήτας, Λύκειο Λέρου

Κωστογλάκη Αλεξία, Λύκειο Κω

Ηλιακόπουλος Κώστας, Ρόδος

Κοντουδάκη Ελένη, 5ο Γυμνάσιο Ρόδου

Τογρού Αγλαΐα, Κως

Κουρούνης Δημήτρης, Κάλυμνος

Σωμού Ιωάννα, Ιππ. Λύκειο Κω

Ρήγα Πάτρα, Λέρος

Ματσίγγου Αντωνία, 2ο Λύκειο Ρόδου

● Για την ζωγραφική βραβεύτηκαν από την πρωτοβάθμια εκπαίδευση οι κάτωθι:

Ευστρατία Χατζηνικόλα, 1ο Αρχαγγέλου

Γιάννης Μπακαράς, Πάτμος

Μαρία Αγγέλου, 12ο Ρόδου

Ερμίνα Μπότσαρη, 2ο Ιαλυσού

Ελένη Δράκου, 8ο Ρόδου

Ειρήνη - Μαρίνα Κατσιμπρή, 2ο Ρόδου

Σάββας Κασταμούλας, Καλυθιών Ρόδου

Νατάσα Αυγενικού, Παστίδα

● Από την Δευτεροβάθμια εκπαίδευση βραβεύτηκαν για την ζωγραφική οι κάτωθι:

Φλώρα Χατζημιχάλη, ΤΕΛ Ρόδου

Γρηγόρης Λεριάς, Λύκειο Ιαλυσού

Κατερίνα Πολυζώη, Λύκειο Κρεμαστής

Γιάννης Βασιλάκης, Κάρπαθος

Φωτεινή Σαρικά, Γυμνάσιο Αρχαγγέλου

Δημήτρης Λουκίσσας, 2ο Γυμνάσιο Αρχαγγέλου

Φραγκούλα Λεβέντη, Γυμνάσιο Αρχαγγέλου

Ζαννάκη Πόπη, 1ο Λύκειο Ρόδου

Χριστίνα - Λίζα Πανάγου, 5ο Γυμνάσιο Ρόδου

Αφροδίτη Παγκά, 4ο Γυμνάσιο Ρόδου

● Αναπληρωματικοί

Αλέξανδρος Αλβανός, 6ο Δημοτικό Ρόδου

Ανίτα Τσελεπή, 2ο Δημοτ. Ρόδου

Γεώργιος Μαστροπέτρος, Λύκειο Πάτμου

Βασιλεία Ζώτα, Κως

Νικόλαος Κοντουδιός, 5ο Γυμνάσιο Ρόδου

Νατάσα Παπαγιάννη, 3ο Γυμνάσιο Ρόδου

Αγγελική Καμπούρη, Μπελένιο Γυμνάσιο Λέρου

Σημειώνεται ότι, την αξιολόγηση του εικαστικού έργου έκανε ο Σύλλογος Εικαστικών Τεχνών της Ρόδου, ενώ το ποιητικό έργο επέλεξε ο Σύνδεσμος Φιλολόγων Δωδ)νήσου.

Στον διαγωνισμό συμμετείχαν και εκτός σχολείων, σημαντικοί συμπατριώτες μας για την ποίηση.

Το βραβείο πήρε ο Κώστας Ζαμάγιας από την Κω με το ποίημα «ΚΥΠΡΟΣ» στο λαό της.

ΒΙΟΤΕΧΝΙΑ ΕΠΑΓΓΕΛΜΑΤΙΚΩΝ ΨΥΓΕΙΩΝ

«Ο ΚΟΛΟΣΣΟΣ»

ΥΠΕΝΘΥΜΙΖΟΥΜΕ ΟΤΙ, ΓΙΑ ΚΑΘΕ ΕΠΑΓΓΕΛΜΑΤΙΚΟ ΣΑΣ ΕΞΟΠΛΙΣΜΟ ΔΙΑΘΕΤΟΥΜΕ ΣΤΗΝ ΕΚΘΕΣΗ ΜΑΣ ΟΛΟΥΣ ΤΟΥΣ ΤΥΠΟΥΣ ΕΠΑΓΓΕΛΜΑΤΙΚΩΝ ΨΥΓΕΙΩΝ, ΟΛΕΣ ΤΙΣ ΑΝΟΞΕΙΔΩΤΕΣ ΚΑΤΑΣΚΕΥΕΣ (ΕΤΟΙΜΟΠΑΡΑΔΟΤΕΣ) ΚΑΙ ΟΛΕΣ ΤΙΣ ΕΠΑΓΓΕΛΜΑΤΙΚΕΣ ΣΥΣΚΕΥΕΣ:

ΜΗΧΑΝΕΣ ΕΣΠΡΕΣΣΟ ΚΑΦΕ, ΠΛΥΝΤΗΡΙΑ ΠΙΑΤΩΝ ΚΑΙ ΠΟΤΗΡΙΩΝ, ΦΡΙΤΕΖΕΣ, ΠΛΑΤΩ ΗΛΕΚΤΡΙΚΑ ΚΑΙ ΥΓΡΑΕΡΙΟΥ, ΤΟΣΤΙΕΡΕΣ, ΖΑΜΠΟΝΜΗΧΑΝΕΣ, ΜΗΧΑΝΕΣ ΠΑΓΟΚΥΒΩΝ ΣΕ'Ι'ΚΕΡ ΚΑΙ Ο,ΤΙΔΗΠΟΤΕ ΑΛΛΟ ΧΡΕΙΑΖΕΣΤΕ ΓΙΑ ΝΑ ΕΞΟΠΛΙΣΕΤΕ ΣΩΣΤΑ ΤΟ ΞΕΝΟΔΟΧΕΙΟ, ΤΟ BAR, ΤΟ SNACK BAR, ΤΟ ΕΣΤΙΑΤΟΡΙΟΝ ΣΑΣ

ΜΙΑ ΕΠΙΣΚΕΨΗ ΘΑ ΣΑΣ ΠΕΙΣΕΙ

ΕΡΓΟΣΤΑΣΙΟ – ΕΚΘΕΣΗ: ΛΕΩΦΟΡΟΣ ΡΟΔΟΥ–ΛΙΝΔΟΥ
6ο χιλιόμετρο (έναντι Εκκλησίας)

ΤΗΛΕΦΩΝΑ: 62164 • 62884

Τουριστικές-Ξενοδοχειακές-Ναυτιλιακές Επιχειρήσεις ΧΡΗΣΛΙΝ Α.Ε

Μ.Α.Ε. 12169)80)Β)86)132 ΙΣΟΛΟΓΙΣΜΟΣ ΤΗΣ 31ης ΔΕΚΕΜΒΡΙΟΥ 1988 – ΕΤΑΙΡΙΚΗ ΧΡΗΣΗ (1 ΙΑΝΟΥΑΡΙΟΥ – 31 ΔΕΚΕΜΒΡΙΟΥ 1988)

ΕΝΕΡΓΗΤΙΚΟ	Ποσά κλειομένης χρήσεως 1988 Αξία Κτήσεως	Αποσβέσεις	Αναπόσβ. Αξία	Ποσά προηγουμένης χρήσεως 1987 Αξία Κτήσεως	Αποσβέσεις	Αναπόσβ. Αξία
Β. ΕΞΟΔΑ ΕΓΚΑΤΑΣΤΑΣΕΩΣ						
1. Εξοδα Ιδρύσεως και πρώτης Εγκαταστάσεως	3.609.990.–	1.443.996.–	2.165.994.–	3.609.990.–	1.082.997.–	2.526.993.–
3. Τόκοι δανείων κατασκευαστικής περιόδου	12.678.378.–	5.071.352.–	7.607.026.–	12.678.378.–	3.803.514.–	8.874.864.–
4. Λοιπά έξοδα εγκαταστάσεως	1.671.712.–	668.684.–	1.003.028.–	1.671.712.–	334.342.–	1.337.370.–
	17.960.080.–	7.184.032.–	10.776.048.–	17.960.080.–	5.220.853.–	12.739.227.–
Γ. ΠΑΓΙΟ ΕΝΕΡΓΗΤΙΚΟ						
II. Ενσώματες Ακινητοποιήσεις:						
1. Γήπεδα – Οικόπεδα	8.239.543.–	––	8.239.543.–	3.582.410.–	––	3.582.410.–
3. Κτίρια και Τεχνικά Εργα	254.988.895.–	70.852.615.–	184.136.280.–	177.834.607.–	36.130.972.–	141.703.635.–
4. Μηχανήματα – Τεχνικές Εγκαταστάσεις και λοιπός μηχανολογικός εξοπλισμός	18.741.424.–	7.710.483.–	11.030.941.–	13.383.313.–	5.264.058.–	8.119.255.–
5. Μεταφορικά Μέσα	3.048.185.–	502.639.–	2.545.546.–	329.406.–	167.703.–	161.703.–
6. Επιπλα και λοιπός εξοπλισμός	46.782.574.–	36.623.536.–	10.159.038.–	42.585.200.–	26.697.210.–	15.887.990.–
7. Ακινητοποιήσεις υπό εκτέλεση και προκαταβολές	11.112.049.–	––	11.112.049.–	17.962.279.–	––	17.962.279.–
Σύνολο Παγίου Ενεργητικού	342.912.670.–	115.689.273.–	227.223.397.–	255.677.215.–	68.259.943.–	187.417.272.–
Δ. ΚΥΚΛΟΦΟΡΟΥΝ ΕΝΕΡΓΗΤ.						
I. Αποθέματα:						
1. Εμπορεύματα			3.200.000.–			3.542.620.–
4. Πρώτες και βοηθητικές ύλες – Αναλώσιμα υλικά – Ανταλλακτικά και είδη συσκευασίας			286.338.–			347.404.–
5. Προκαταβολές για αγορές αποθεμάτων			242.869.–			338.019.–
			3.730.198.–			4.228.043.–
II. Απαιτήσεις:						
1. Πελάτες – Πρακτορεία			6.741.976.–			16.397.884.–
11. Χρεώστες διάφοροι			6.433.462.–			6.338.708.–
12. Λογαριασμοί διαχειρίσεως – Ελληνικό Δημόσιο			16.612.870.–			4.372.186.–
			29.788.308.–			27.108.778.–
IV. Διαθέσιμα:						
1. Ταμείο			24.059.379.–			12.214.077.–
3. Καταθέσεις όψεως και προθ.			160.854.–			752.267.–
			24.220.233.–			12.966.344.–
Σύνολο Κυκλοφορ. Ενεργητικού			57.738.739.–			44.303.165.–
Ε. ΜΕΤΑΒΑΤΙΚΟΙ ΛΟΓ)ΣΜΟΙ ΕΝΕΡΓΗΤΙΚΟΥ						
1. Εξοδα επομένων χρήσεων			161.568.–			161.568.–
ΓΕΝ. ΣΥΝΟΛΟ ΕΝΕΡΓΗΤΙΚΟΥ			295.899.752.–			244.621.232.–
ΛΟΓ)ΣΜΟΙ ΤΑΞ. ΧΡΕΩΣΤΙΚΟΙ						
4. Λοιποί λογαριασμοί τάξεως			3.068.301.–			1.064.398.–

ΠΑΘΗΤΙΚΟ	Ποσά Κλειομ. Χρήσεως 1988	Ποσά Προηγ. Χρήσεως 1987
Α. ΙΔΙΑ ΚΕΦΑΛΑΙΑ		
I. Κεφάλαιο Μετοχικό (122.828 μετοχές των 1.000 δρχ.)		
1. Καταβλημένο	130.828.000.–	122.828.000.–
III. Διαφορές αναπροσαρμογής		
2. Διαφορές από αναπροσαρμογή αξίας λοιπών περιουσιακών στοιχείων	5.109.589.–	––
V. Αποτελέσματα εις νέο:		
Υπόλοιπο ζημιών χρήσ. εις νέο	(19.348.904)	(10.476.924)
Υπόλοιπο ζημιών προηγ. χρήσ.	––	(42.538.594)
	(19.348.904)	(53.015.518)
Σύνολο Ιδίων Κεφαλαίων	116.588.885.–	69.818.482.–
Β. ΠΡΟΒΛΕΨΕΙΣ ΓΙΑ ΚΙΝΔΥΝΟΥΣ ΚΑΙ ΕΞΟΔΑ		
1. Προβλέψεις για αποζημίωση προσωπικού λόγω εξόδου από την υπηρεσία	3.086.560.–	2.024.577.–
Γ. ΥΠΟΧΡΕΩΣΕΙΣ		
I. Μακροπρόθεσ. Υποχρεώσεις:		
2. Δάνεια Τραπεζών	128.466.235.–	140.293.580.–
II. Βραχυπρόθεσ. Υποχρεώσεις:		
1. Προμηθευτές	9.853.864.–	11.490.402.–
2. Γραμάτια πληρωτέα	1.266.240.–	537.892.–
3. Τράπεζες λ)βραχυπρόθεσμων υποχρεώσεων	16.194.519.–	––
4. Προκαταβολές πελατών	12.759.443.–	13.581.850.–
5. Υποχρεώσεις από φόρ. - τέλη	608.518.–	449.783.–
6. Ασφαλιστικοί Οργανισμοί	2.553.706.–	2.594.521.–
11. Πιστωτές διάφοροι	3.650.883.–	2.870.900.–
	46.887.173.–	31.525.348.–
Σύνολο Υποχρεώσεων	175.353.408.–	171.818.928.–
Δ. ΜΕΤΑΒΑΤΙΚΟΙ ΛΟΓ)ΣΜΟΙ ΠΑΘΗΤΙΚΟΥ		
1. Εσοδα επομένων χρήσεων	9.095.–	14.549.–
2. Εξοδα χρήσεως δουλευμένα	862.004.–	950.696.–
	871.099.–	965.245.–
ΓΕΝΙΚΟ ΣΥΝΟΛΟ ΠΑΘΗΤΙΚΟΥ	295.899.762.–	244.621.232.–
ΛΟΓ)ΣΜΟΙ ΤΑΞ. ΠΙΣΤΩΤΙΚΟΙ		
4. Λοιποί λογαριασμοί τάξεως	3.068.301.–	1.064.398.–

ΚΑΤΑΣΤΑΣΗ ΛΟΓΑΡΙΑΣΜΟΥ – ΑΠΟΤΕΛΕΣΜΑΤΑ ΧΡΗΣΕΩΣ
31ης Δεκεμβρίου 1988 (1η Ιανουαρίου – 31 Δεκεμβρίου 1988)

	Ποσά κλειομένης χρήσεως 1988			Ποσά προηγουμένης χρήσεως 1987		
I. ΑΠΟΤΕΛΕΣΜΑΤΑ ΕΚΜΕΤΑΛΛΕΥΣΕΩΣ						
Κύκλος εργασιών πωλήσεις			159.749.259.–			134.647.800.–
Μείον Κόστος πωλήσεων			133.392.055.–			107.049.057.–
Μικτά αποτελέσματα (κέρδη) εκμεταλλεύσεως			26.357.204.–			27.598.743.–
Μείον: 1. Εξοδα διοικητικής λειτουργίας		7.341.014.–			5.427.883.–	
3. Εξοδα λειτουργίας διαθέσεως		3.445.495.–	10.786.509.–		2.573.147.–	8.001.030.–
Μερικά αποτελέσματα (κέρδη) εκμεταλλεύσεως			15.570.695.–			19.597.713.–
Μείον: 3. Χρεωστικοί τόκοι και συναφή έξοδα		31.269.562.–	31.269.562.–		27.385.647.–	27.385.647.–
Ολικά αποτελέσματα (κέρδη) εκμεταλλεύσεως			(15.698.867)			(7.787.934)
II. ΠΛΕΟΝ Εκτακτα αποτελέσματα						
1. Εκτακτα και ανόργανα έσοδα		5.454.–			7.272.–	
Μείον: 3. Εξοδα προηγουμένων χρήσεων	334.342.–			334.342.–		
4. Προβλέψεις για έκτακτους κινδύνους	1.061.983.–	1.396.325.–	(1.390.871)	352.865.–	687.207.–	(679.935)
Οργανικά και έκτακτα αποτελέσματα (Ζημίες)			(17.089.738)			(8.467.869)
Μείον: Σύνολο αποσβέσεων πάγιων στοιχείων		34.931.737.–			29.814.684.–	
Μείον: Οι από αυτές ενσωματωμένες στο λειτουργ. κόστος		32.672.571.–	2.259.166.–		27.805.629.–	2.009.055.–
ΚΑΘΑΡΑ ΑΠΟΤΕΛΕΣΜΑΤΑ (Ζημίες) ΧΡΗΣΕΩΣ			(19.348.904)			(10.476.924)

Ο Πρόεδρος του Διοικητικού Συμβουλίου
ΑΙΓΕΑΣ ΜΠΑΦΙΤΗΣ

Ο Διευθύνων Σύμβουλος
ΕΥΑΓΓΕΛΟΣ ΜΗΤΣΟΠΕΤΡΟΣ

Ο Οικονομικός Διευθυντής
ΔΗΜΗΤΡΗΣ ΟΛΥΣΣΑΙΟΥ



5'..ΔΙΑΛΕΙΜΜΑ.

ΑΝΕΚΔΟΤΑ ΚΑΙ ΧΙΟΥΜΟΡ

Συνταγή

Ενας κύριος επισκέπτεται τον γιατρό του.

— Κάθε φορά, γιατρέ, που τρώω με πιάνει υπνηλία και αποκοιμιέμαι στο τραπέζι. Τι πρέπει να κάνω;

Και ο γιατρός του απαντά:

— Να πέφτεις αμέσως στο κρεβάτι σου.

●

Σκοτσέζικο

Ενας Σκοτσέζος πηγαίνει στη Δημαρχία

— Ηρθα να δηλώσω τη γέννηση του παιδιού μου.

Ο υπάλληλος καταχωρεί τη γέννηση και ο Σκοτσέζος ρωτά:

— Τι χρωστώ, κύριε;

— Μα τίποτα, είναι δωρεάν.

— Τότε να σας δηλώσω και το άλλο παιδί. Γεννήθηκαν δίδυμα.

●

Μια νεαρή μαμά έψαχνε ν' αγοράσει ένα παιχνίδι για το πεντάχρονο παιδάκι της. «Πολύ πολύπλοκο δεν είναι αυτό για ένα παιδί πέντε χρονών;», παρατηρεί στην πωλήτρια.

«Κυρία μου», λέει η πωλήτρια «αυτό είναι ένα μορφωτικό παιχνίδι σχεδιασμένο έτσι ώστε να προετοιμάζει το παιδί για τον ημερινό κόσμο. Με οποιον τρόπο κι αν το συναρμολογήσει είναι προορισμένο να βγαίνει λάθος!».

●

Κάποιος έλεγε: «Είμαι ογδόντα - ενός ετών και μαντεύω ότι αυτό με κατατάσσει στον τομέα ερευνών της γηριατρικής. Αυτό είναι το πρόβλημα μας. Μετρά με τα πάντα λανθασμένα. Αν, δηλαδή, υπήρχαν δεκαπέντε μήνες σε κάθε χρόνο, εγώ τώρα θα ήμουν εξήντα - τεσσάρων χρονών. Η πάρτε τις γυναίκες. Δε νομίζετε ότι δικαιούνται περισσότερα από δώδεκα χρόνια ανά μεσα στα εικοσιοχτώ και τα τριάντα τους;».

ALHAMBRA TRAVEL

F)B «SUNNY BOAT»

ΦΑΝΤΑΣΤΙΚΗ ΚΡΟΥΑΖΙΕΡΑ) ΕΚΔΡΟΜΗ

ΚΥΠΡΟ)ΣΥΡΙΑ
23–27 ΙΟΥΝΙΟΥ 1989

● Αναχώρησις 23)6)89 ώρα 12.00 από Ρόδο με το πολυτελές F)B SUNNY BOAT.
● Αφιξις 24)6)89 ώρα 07.30 εις ΛΕΜΕΣΣΟ (ΚΥΠΡΟΥ). Ημέρα αφιερωμένη σε εκδρομή ή ψώνια.
● Αναχώρησις 24)6)89 ώρα 20.00 για ΛΑΤΑΚΙΑ (ΣΥΡΙΑΣ). Αφιξις 25)6)89 ώρα 08.00. Αμεση αναχώρησις με πολυτελή πούλμαν για ΧΑΛΕΠΙ, ΑΓΙΟ ΣΥΜΕΩΝ κ.λ.π. Επίσκεψις αρχαίων ελληνικών και βυζαντινών μνημείων, φαγητό στο ΧΑΛΕΠΙ. Απόγευμα ψώνια στα πανέμορφα SOUK. Χρυσά, ασημικά, χαλιά, δαμασκηνά κεντήματα. Για πρώτη φορά θα συναντήσετε την πραγματική φθηνια. Το βράδυ επιστροφή στο πλοίο και άμεση αναχώρηση για ΛΕΜΕΣΣΟ.
● Αφιξις στη ΛΕΜΕΣΣΟ 26)6)89 ώρα 08.00. Ημέρα ελεύθερη για προαιρετική εκδρομή ή ψώνια.
● Αναχώρησις 26)6)89 απόγευμα, για ΡΟΔΟ. Αφιξις στη ΡΟΔΟ 27)6)89 ώρα 10.30.
★ Το γραφείο μας είναι στη διάθεσή σας για κάθε πληροφορία. Η πείρα και οργάνωσή μας σας περιμένουν.

Πρακτορείο ΑΛΑΜΠΡΑ
ΑΛΕΞ. ΠΑΠΑΓΟΥ 23
ΤΗΛΕΦΩΝΑ: 25698 – 36189



ΒΡΕΦΙΚΑ – ΠΑΙΔΙΚΑ – ΡΟΥΧΑ ΕΓΚΥΜΟΣΥΝΗΣ

ΔΙΑΛΥΣΗ

ΑΡ. ΠΡΩΤ. ΡΟΔΟΥ 790

Λόγω ριζικής ανακαίνησης, σας προσφέρουμε όλα τα εκλεκτά εμπορεύματά μας, ελληνικά και ευρωπαϊκά εισαγωγής, σε τιμές κάτω του κόστους!

Οδός ΤΑΡΠΟΝ ΣΠΡΙΝΞ 25–τηλ. 21770

ΙΑΤΡΙΚΗ ΑΝΑΚΟΙΝΩΣΗ

ΜΙΧΑΗΛ Η. ΜΑΚΡΗΣ

ΕΙΔΙΚΟΣ ΚΑΡΔΙΟΛΟΓΟΣ

ΔΙΔΑΚΤΩΡ ΠΑΝΕΠΙΣΤΗΜΙΟΥ ΑΘΗΝΩΝ

Πλήρης καρδιολογικός έλεγχος με σύγχρονες διαγνωστικές μεθόδους

ΔΕΧΕΤΑΙ: καθημερινώς 8.30–13 πρωί και 5–8.30 απόγευμα

ΣΑΒΒΑΤΟ: 8.30–13 πρωί

και ασφαλισμένους: ΔΗΜΟΣΙΟΥ, ΤΑΞΥ, ΤΥΔΚΥ, ΟΙΚΟΥ ΝΑΥΤΟΥ και λοιπών Ταμείων

ΙΑΤΡΕΙΟ: Αλεξάνδρου Διάκου 2 – τρίτος όροφος

Τηλ. 21501 (έναντι κήπου ΘΕΡΜΑΙ)

Ημερήσια εφημερίδα
η δημοκρατική
της Ρόδου
Εκδότης – Ιδιοκτήτης
Διευθυντής
ΒΑΣΙΛΗΣ Δ. ΑΘΑΝΑΣΙΟΥ
Θεμ. Σοφούλη 77 – Ρόδος
Τηλέφωνο 27919
● ●
Γραφεία – Τυπογραφεία:
Κλαυδίου Πέπερ 13Α
Τηλέφωνα: 34722 – 30555
Ταχ. Θυρίδα 339
● ●
Προϊστάμενος Τυπογραφείου:
ΓΙΑΝΝΗΣ ΝΕΜΠΟΤΑΚΗΣ
Κλαυδίου Πέπερ 13Β

ΔΗΜΟΣ ΡΟΔΟΥ

ΔΗΜΟΤΙΚΟΣ ΟΡΓΑΝΙΣΜΟΣ ΠΡΟΝΟΙΑΣ

Από το Δημοτικό Οργανισμό Πρόνοιας του Δήμου Ρόδου γίνεται γνωστό στους πολίτες, ότι οι εγγραφές των παιδιών που επιθυμούν να συμμετάσχουν στις κατασκηνώσεις του Δήμου Ρόδου (περιοχή ΚΟΛΥΜΠΙΑ) κατά τη φετινή θερινή περίοδο, γίνονται στο Δήμο Ρόδου (Δ.Ο.Π.), τηλέφωνα 27664 και 25790 (Γραφείο Νο 5).

Τα παιδιά ηλικίας 7–12 χρόνων, θα πρέπει να προσκομίσουν βιβλιάριο υγείας και φωτοαντίγραφο ενδεικτικού ή απολυτηρίου Δημοτικού Σχολείου.

Οι εγγραφες θα αρχίσουν την Τρίτη 20 Ιουνίου και από ώρες 9–12 π.μ.

Υπενθυμίζουμε ότι οι κατασκηνωτικές περίοδοι είναι για φέτος:

Α΄ Περίοδος από 7)7 – 17)7
Β΄ περίοδος από 19)7 – 29)7
Γ΄ Περίοδος από 31)7 – 9)8
Δ΄ Περίοδος από 11)8 – 20)8 και
Ε΄ Περίοδος από 21)8 – 30)8

Ο Πρόεδρος
ΓΙΩΡΓΟΣ ΜΙΧΑΗΛΙΔΗΣ
Αντιδήμαρχος Ρόδου

ΚΥΡΙΑΚΑΤΙΚΑ

ΣΥΝΕΧΕΙΑ από τη σελίδα 1 του τον φροντίζουν. Πάρα πολλά κελλιά, δέχονται, με ελάχιστη αμοιβή τους επισκέπτες το καλοκαίρι, είτε από τη Σύμη έρχονται, είτε από τη Ρόδο ή από άλλα μέρη. Τους ξεκουράζει το ήρεμο περιβάλλον, τους ανανεώνει και έτσι με νέα δύναμη επανέρχονται στα ίδια.

Χαίρεσαι παντού την καθαριότητα που υπάρχει.

Ο Ηγούμενος, ταμένος στον Πανορμίτη είναι ο μόνος επιζών από την οικογένειά του, κατά το ναυάγιο του «Φιούμε», πριν 45 και πλέον χρόνια.

Κι άλλοι τον υπηρετούν τον Αγιο με αφοσίωση. Σημειώνω μερικούς:

Τις κυρίες που ψάλλουν στην εκκλησία, την κυρία ξεναγό του Μουσείου Πανορμίτη, τον κύριο Σίμο τηλεφωνητή, που κάποτε θα αγιάσει, και τη γυναίκα του στο περίπτερο του Πανορμίτη που εξυπηρετεί τους επισκέπτες Ελληνες και ξένους. Επίσης, ένας νέος Ιερωμένος, μορφωμένος, προορίζεται μελλοντικά νο υπηρετήσει το Μοναστήρι, αφού διάλεξε μόνος του τη μοναχική ζωή.

Καθημερινά τώρα το καλοκαίρι, τουριστικά καραβάνια και δελφίνια από τη Ρόδο και μικρές βενζινάκατοι από την Σύμη, φέρνουν τους πολυπληθείς επισκέπτες στον Πανορμίτη.

Στο παλιό καφενείο, προστέθηκε ένα νέο εστιατόριο καθαρό και περιποιημένο, μαζί με ένα μίνι σούπερ —μάρκετ, μέσα σ' αυτό.

Επίσης ο φούρνος του Πανορμίτη με τα παξιμάδια και τα άλλα προϊόντα του αποτελεί μια ξεχωριστή νότα.

Πάρα πολλά κότερα βρίσκουν καταφύγιο στον Πανορμίτη, περιοδεύοντας τα νησιά μας και την Ανατολική Μεσόγειο.

Λείπουν όμως από τον Πανορμίτη μερικά αναγκαία έργα. Κάνω κι εγώ έκκληση στο Λιμενικό Ταμείο, στους ιδιώτες και στις τεχνικές εταιρείες να βοηθήσουν το γρηγορότερο σ' αυτό τον τομέα, τον Πανορμίτη. Να γίνει πιο προσιτός στα πάμπολλα κότερα που διασχίζουν τις θάλασσές μας, για να δημιουργηθεί εκεί ο απαραίτητος λιμενοβραχίονας και μια μικρή μαρίνα με τα αναγκαία εφόδια, για τον ασφαλή λιμενισμό μικρών πλοίων.

Είμαι βέβαιος ότι ο Πανορμίτης θα τους ανταμείψει στη ζωή τους και στην επαγγελματική τους προκοπή.

Το όνειρο των Συμιακών για την σύνδεση με δρόμο, της Σύμης με τον Πανορμίτη, πραγματοποιήθηκε.

Μένουν όμως ακόμη να γίνουν τα απαραίτητα τεχνικά έργα και η ασφαλτόστρωση, για να είναι ασφαλής η διάβασή του.

ΤΟ ΣΥΝΑΛΛΑΓΜΑ

Δολάριο ΗΠΑ	168,938	175,869
Μάρκο Δ. Γερ.	83,731	87,166
Φράγκο Γαλλ.	24,565	25,578
Λίρα Αγγλίας	256,864	267,402
Φράγκο Ελβετ.	96,595	100,578
Φιορ. Ολλανδ.	73,972	77,023
100 Λιρ. Ιταλ.	11,519	11,994
Κορ. Δανίας	21,419	22,302
Λίρα Δ. Ιρλ.	222,368	231,537
Σελ. Αυστρίας	11,834	12,322
Κορ. Σουηδίας	24,756	25,777
Κορ. Νορβηγ.	23,010	23,959
Δολ. Καναδά	138,902	144,660
Δολ. Αυστρ.	124,037	129,179
100 Γιέν Ιαπ.	113,485	118,165
Λίρα Κύπρου	320,573	333,861
Πεσέτα Ισπαν.	1,296	1,349
Εσκούδο Πορτ.	0,996	1,037
Μάρκο Φινλαν.	37,345	38,885


ROOF GARDEN
GIORGIO BACO
καθε Βραδυ 7·2
στο ρουφ γκαρντεν
του ΞΕΝΟΔΟΧΕΙΟΥ καψης
θα ξεφυγετε
απο τη
καθημερινοτητα...
... χορος ποτο περιβαλλον

WINDSOR TOURS S.A.
BRITISH AIRWAYS
Η κοσμαγάπητη αεροπορική εταιρία
ΕΚΔΡΟΜΕΣ

- ΑΓΓΛΙΑ (Λονδίνο – Μάντσεστερ: Αναχωρήσεις κάθε Σάββατο
- ΡΩΜΗ – ΛΟΝΔΙΝΟ: Αναχωρήσεις κάθε Τρίτη – Παρασκευή
- ΠΑΡΙΣΙ – ΛΟΝΔΙΝΟ: Αναχωρήσεις κάθε Τετάρτη – Παρασκευή

ΚΑΝΕΙΣ ΔΕΝ ΞΕΡΕΙ ΤΗΝ ΑΓΓΛΙΑ ΚΑΛΥΤΕΡΑ ΑΠΟ ΜΑΣ

- Επωφεληθείτε από τις προσφορές μας σε εισιτήρια και ξενοδοχεία. Δηλώστε έγκαιρα συμμετοχή
- Αναλυτικά προγράμματα των εκδρομών όπως και εκείνων για Ισπανία - Α. Ανατολή - Κίνα - Σιγκαπούρη - Μπαγκόγκ - Ποταμό Κβάι - Τσάαμ παρέχονται από τα γραφεία μας

ΙΒΙΣΚΟΣ ΤΟΥΡΣ
Ι. Λόχου 11–Τηλ. 27756–27313 (πλάι στην Ολυμπιακή)

ταβερνα τα δελφινια


ALHABRA TRAVEL
LOUIS CRUISE LINES
M(S PRINCESA CYPRIA

Πληροφορούμε το ταξιδιωτικό κοινό ότι από τις 22 ΙΟΥΝΙΟΥ αρχίζει τα δρομολόγιά του το νέο υπερπολυτελές κρουαζιερόπλοιο

M)S PRINCESA CYPRIA

που θα συνδέει ΕΛΛΑΔΑ – ΚΥΠΡΟ – ΑΙΓΥΠΤΟ ΤΟ ΠΛΩΤΟ ΑΝΑΚΤΟΡΟ ΔΙΑΘΕΤΕΙ:
Ανετα σαλόνια, τραπεζαρίες, αφορολόγητα, CASINO, DISCO, ορχήστρα με INTERNATIONAL SHOW, καμπίνες με όλες τις ανέσεις, TROPICAL SHOWER κ.λ.π.

- Αναχώρηση από ΡΟΔΟ κάθε ΠΕΜΠΤΗ ώρα 12.30 για ΛΕΜΕΣΣΟ – PORT–SAID.
- Επιστροφή εις ΡΟΔΟ κάθε Δευτέρα ώρα 13.00 ΔΕΧΟΜΕΘΑ ΕΠΙΒΑΤΕΣ ΚΑΙ ΟΧΗΜΑΤΑ

★ Οργανώνουμε κρουαζιέρες – εκδρομές πενθήμερες και δεκαήμερες για ΛΕΜΕΣΣΟ – PORT–SAID (Κάϊρο, Μουσείο, Πυραμίδες, Σφίγγα κ.λ.π.).

ALHAMBRA TRAVEL
ΑΛΕΞ. ΠΑΠΑΓΟΥ 23
ΤΗΛΕΦΩΝΑ: 36189 – 25698

ΠΟΛΙΤΙΣΤΙΚΟΣ ΣΥΛΛΟΓΟΣ ΓΥΝΑΙΚΩΝ ΡΟΔΟΥ

Βοηθείστε όλοι στην αναπαλαίωση του ροδίτικου νεοκλασσικού σπιτιού.

Λογαριασμός Εθνικής Τράπεζας
461)556818–88

Από το διοικητικό συμβούλιο

ΚΑΡΔΙΟΛΟΓΙΚΟ ΙΑΤΡΕΙΟ
ΑΝΑΙΜΑΚΤΩΝ ΔΙΑΓΝΩΣΤΙΚΩΝ ΜΕΘΟΔΩΝ
ΓΕΩΡΓΙΟΣ Η. ΓΕΩΡΓΙΑΔΗΣ
ΕΙΔΙΚΟΣ ΚΑΡΔΙΟΛΟΓΟΣ
τ. επιμελητής Καρδιολογικής Κλινικής του Πανεπιστημιακού Νοσοκομείου
SOS – KAROLINSKA I – Σουηδίας
ΔΕΧΕΤΑΙ ΕΙΣ ΤΟ ΙΑΤΡΕΙΟΝ ΤΟΥ
ΚΑΘΗΜΕΡΙΝΩΣ: 08.30–1 μ.μ. και 5–8.30 μ.μ.
ΣΑΒΒΑΤΟ : 8.30 π.μ–1 μ.μ.
ΤΑΜΕΙΑ : Δημόσιο – ΤΑΞΥ
28ης Οκτωβρίου 37 (ισόγειο) – Τηλ. 36827
(πλησίον πλατείας Ψαροπούλας)

ΕΠΑΓΓΕΛΜΑΤΙΚΟΣ ΕΞΟΠΛΙΣΜΟΣ

–ΞΕΝΟΔΟΧΕΙΩΝ
–ΜΑΓΕΙΡΕΙΩΝ
–ΕΣΤΙΑΤΟΡΙΩΝ
–ΚΑΦΕ - ΜΠΑΡ
–FAST FOOD
–SELF SERVICE
–SUPER MARKETS
–ΖΑΧΑΡΟΠΛΑΣΤΕΙΩΝ
–ΚΡΕΟΠΩΛΕΙΩΝ

ΔΙΑΘΕΤΟΥΜΕ ΤΙΣ ΠΡΩΤΟΠΟΡΙΑΚΕΣ ΦΙΡΜΕΣ ΕΞΟΠΛΙΣΜΟΥ:

- ARNEG: Λυόμενοι ψυκτικοί θάλαμοι
- ITVÜ Μηχανές παγοκύβων
- GAGGIA: Μηχανές καφέ ESPRESSO
- UNIVER: Πλυντήρια πιάτων - ποτηριών
- HAMILTON: Φραπιέρες - BLENDER
- SANTOS: Λεμονοστήπτες - Αποχυμωτές
- WEST BEND: Μηχ. καφέ φίλτρο
- MONDIAL: Καταψύκτες

ΕΠΙΣΗΣ:

- Επαγγελματικά ψυγεία
- Ανοξείδωτες κατασκευές
- Τοστιέρες - πλατώ - φριτέζες
- Φούρνοι κυκλοθερμικοί - μικροκυμάτων
- Ταμειακές μηχανές-ηλεκτρονικοί ζυγοί
- Κρεατομηχανές - σνιτσελομηχανές
- Ζαμπονομηχανές - πριόνια

ΚΛΙΜΑΤΙΣΜΟΣ:
SHARP Ιαπωνίας – **SOLAIR** Γαλλίας

CRYPTON DESIGN

Γ.&Κ.
ΡΙΣΒΑΣ Ο.Ε.

ΛΕΩΦ. ΚΡΕΜΑΣΤΗΣ 18–20
ΙΑΛΥΣΟΣ ΤΗΛ. 92518

ΣΥΝΑΣΠΙΣΜΟΣ
ΤΗΣ ΑΡΙΣΤΕΡΑΣ ΚΑΙ ΤΗΣ ΠΡΟΟΔΟΥ

ΟΙ ΥΠΟΨΗΦΙΟΙ ΒΟΥΛΕΥΤΕΣ ΔΩΔ)ΣΟΥ



ΑΛΑΧΙΩΤΗΣ ΜΙΧΑΗΛ

Γεννήθηκε το 1932 στο Ασφενδιού (Ζηά) της Κω. Ηλεκτρονικός. Έχει διατελέσει Κοινοτικός και Δημοτικός σύμβουλος για 12 συνολικά χρόνια. Στο αριστερό κίνημα από τα μαθητικά του χρόνια γνώρισε όλες τις συνέπειες και το στρατοδικείο της Χούντας.



ΚΑΜΑΤΕΡΟΣ ΗΛΙΑΣ

Γεννήθηκε το 1951 στην Αντιμάχεια της Κω. Αρχιτέκτονας-Μηχανικός, έχει διατελέσει μέλος επιτροπής Τ.Ε.Ε, δημοτικός σύμβουλος και επαρχιακός σύμβουλος.
Έχει ασχοληθεί με τους παραδοσιακούς οικισμούς, την περιφερειακή ανάπτυξη και με πολεοδομικές και χωροταξικές μελέτες της περιοχής μας.

ΝΙΚΟΛΑΟΥ Μ. ΝΙΚΟΣ

Γεννήθηκε στά Αφάντου (Ρόδου) το 1940.
Διπλωματούχος Ηλεκτρολόγος του Πολυτεχνείου του Τορίνο και πτυχιούχος Πολιτικών Επιστημών της Νομικής Σχολής του Πανεπιστημίου Αθηνών, εργάζεται στον Ο.Τ.Ε. Ρόδου.



Συνδικαλιστής στο Σύλλογο Διπλ. Μηχ/κων Ο.Τ.Ε. Πρόεδρος του Τεχνικού Επιμελητηρίου της Ελλάδας. Τμήμα Δωδεκανήσου 1978-1981 και σήμερα μέλος της Αντιπροσωπείας του Τ.Ε.Ε. Πρόεδρος του Δημοτικού Συμβουλίου του Δήμου Ρόδου την τετραετία 1983-1986. Εκπροσώπησε το Δήμο Ρόδου σε διεθνή Συνέδρια και ειδικότερα στη Συνδιάσκεψη των παράκτιων περιφερειών και Νησιών των χωρών-μελών της ΕΟΚ. Υπήρξε εκλεγμένος Πρόεδρος της επιτροπής νησιών της ΕΟΚ τη διετία 1985-86 και σήμερα μόνιμο μέλος της.

ΠΑΠΑΚΥΡΙΑΚΟΠΟΥΛΟΣ ΙΩΑΝΝΗΣ

Γεννήθηκε το 1946 στη Δημητσάνα Αρκαδίας από γονείς αγρότες. Σήμερα ασκεί το επάγγελμα του εμπόρου. Εργάτης για πολλά χρόνια στην Αθήνα στον κλάδο των αμαξωμάτων, ανέπτυξε πλούσια συνδικαλιστική δράση και γνώρισε τις συνέπειες αυτής της δραστηριότητας με απολύσεις και διώξεις. Έζησε σαν μετανάστης στη Γερμανία. Η γυναίκα του είναι από την Λάρδο, όπου και διαμένει από το 1978. Στη Λάρδο εκλέγεται δυο φορές κοινοτικός σύμβουλος και ασκεί έντονη δραστηριότητα σαν Πρόεδρος στους συλλόγους γονέων και κηδεμόνων της περιοχής.

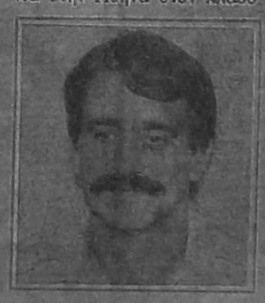

ΣΑΡΙΚΑΣ Π. ΓΙΑΝΝΗΣ

Γεννήθηκε το 1953 στην Αρχάγγελο Ρόδου. Κατάγεται από εργατική οικογένεια. Τελείωσε το εξατάξιο γυμνάσιο Αρχαγγέλου και δούλεψε στην συνέχεια σαν εμποροϋπάλληλος. Σήμερα εργάζεται σε υπηρεσία του Δήμου Ρόδου. Εντάχθηκε από νεαρή ηλικία στο εργατικό συνδικαλιστικό κίνημα. Ευθύς μετά την μεταπολίτευση εκλέγεται Πρόεδρος του Σωματείου των ιδιωτικών υπαλλήλων Ρόδου από το 1977 μέχρι και το 1984, που άλλαξε επάγγελμα και εκλέχτηκε στο Σωματείο Εργ/των του Δήμου Ρόδου. Εκλέχτηκε σύμβουλος στο Ε.Κ.Ρ. το 1979, Γενικός του Γραμματέας το 1983 και Πρόεδρος το 1986 μέχρι σήμερα. Ανέπτυξε πλούσια συνδικαλιστική και κοινωνική δραστηριότητα, συμβάλοντας με την στάση του στην επίλυση πολλών προβλημάτων, που απασχολούν τους εργαζόμενους στην περιοχή μας.

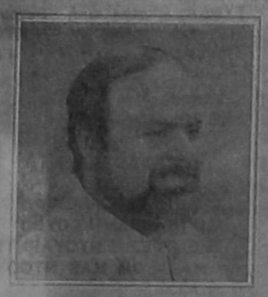

tv πρόγραμμα

ΕΡΤ 1	ΕΡΤ 2
11.00 ΣΗΜΕΡΑ ΕΙΝΑΙ ΚΥΡΙΑΚΗ	11.55 ΕΝΑΡΞΗ ΠΡΟΓΡΑΜΜΑΤΟΣ 12.00 ΑΝΟΙΧΤΟ ΠΑΡΑΘΥΡΟ
11.30 ΣΤΟ ΧΩΡΟ ΤΟΥ ΕΛΛΗΝΙΚΟΥ ΚΙΝΗΜΑΤΟΓΡΑΦΟΥ	12.30 ΔΗΜΟΤΙΚΗ ΜΟΥΣΙΚΗ ΚΑΙ ΤΡΑΓΟΥΔΙΑ
12.00 Ο ΠΕΤΡΟΣ ΚΑΙ ΤΟ ΤΖΙΝΙ	13.00 ΑΣ ΔΙΑΦΥΛΑΞΟΥΜΕ ΤΗΝ ΕΙΡΗΝΗ
12.45 ΕΛΛΑΔΑ ΔΕΝ ΕΙΝΑΙ ΜΟΝΟ Η ΑΘΗΝΑ	14.00 ΕΙΔΗΣΕΙΣ 14.15 ΚΙΣΙΦΕΡ
13.30 ΕΙΔΗΣΕΙΣ	14.40 ΜΑΠΕΤ ΜΠΕΪΜΠΙΣ
13.45 ΕΛΛΗΝΙΚΗ ΤΑΙΝΙΑ «Οι Γερμανοί ξανάρχονται» Διάρκεια 85 λεπτά	15.10 ΙΣΤΟΡΙΕΣ ΤΟΥ ΤΣΙΡΚΟΥ
15.15 ΜΙΚΡΟΙ — ΜΕΓΑΛΟΙ	15.35 ΤΡΙΟ ΣΤΟΥΤΖΕΣ
16.15 ΑΝΤΙΛΟΠΗ Παιδική σειρά αγγλικής παραγωγής 1986, που θα ολοκληρωθεί σε 26 επεισόδια	16.15 ΤΟ ΜΥΣΤΙΚΟ Τηλεοπτικό παιχνίδι που παρουσιάζει ο Κ. Καρράς
17.00 ΑΘΛΗΜΑ ΚΑΙ ΘΕΑΜΑ	17.00 ΕΙΔΗΣΕΙΣ
18.30 ΕΙΔΗΣΕΙΣ	17.15 ΣΕ ΗΧΟ ΕΛΕΥΘΕΡΟ
18.45 ΧΡΩΜΑΤΑ	17.55 ΞΕΝΗ ΤΑΙΝΙΑ «Η επιστροφή του Φαντομάς» Γαλλική αστυνομική κωμωδία του 1965 Διάρκεια 105 λεπτά
19.35 ΧΟΥΠΕΡΜΑΝ, ΕΝΑΣ ΑΛΛΙΩΤΙΚΟΣ ΑΣΤΥΝΟΜΙΚΟΣ Χιουμοριστική σειρά 22 ημίωρων επεισοδίων αμερικανικής παραγωγής	19.50 ΟΔΟΙΠΟΡΙΚΟ ΣΤΗ ΜΑΝΗ
20.05 ΤΕΧΝΗ ΚΑΙ ΠΥΡΟΤΕΧΝΗΜΑ	20.30 ΕΙΔΗΣΕΙΣ
21.00 ΕΙΔΗΣΕΙΣ	21.40 ΑΠΟΤΕΛΕΣΜΑΤΑ ΒΟΥΛΕΥΤΙΚΩΝ ΕΚΛΟΓΩΝ Σύνδεση με την ΕΤ—1
21.40 ΠΕΡΙΜΕΝΟΝΤΑΣ ΤΑ ΑΠΟΤΕΛΕΣΜΑΤΑ	
23.30 ΕΚΛΟΓΕΣ 1989 Μετάδοση αποτελεσμάτων	

ΙΔΙΩΤΙΚΟΣ ΡΑΔΙΟΦΩΝΙΚΟΣ ΣΤΑΘΜΟΣ

ΡΑΔΙΟ ΚΟΣΜΟΣ

Γ. ΣΕΦΕΡΗ — ΑΝΑΛΗΨΗ

85100 ΡΟΔΟΣ — ΤΗΛ. 30220

ΠΡΟΓΡΑΜΜΑ ΕΚΠΟΜΠΩΝ

● ΚΥΡΙΑΚΗ 18—6—1989
07.30 Κυριακάτικο πρωινό
08.30 Ραδιοεφημερίδα
09.30 Το ελληνικό τραγούδι στους 97.3
10.00 Με στόχο τα γεγονότα
11.00 Αλαλούμ
13.00 Μουσικό Αιγαίο
14.00 ΕΙΔΗΣΕΙΣ
14.15 Λαϊκό πεντάγραμμο
15.00 Καλοκαίρι 1989
16.00 Κοντά σας ο Αντρίου Μπάρον
17.00 Μουσική χωρίς σύνορα
17.30 Ας θυμηθούμε τα παλιά
18.00 Διαλέγουμε για σας
19.00 Η Ρόδος των δύο ταχυτήτων
20.00 ΕΙΔΗΣΕΙΣ
20.15 Εσείς, εμείς και το τηλέφωνο
21.30 Τα σπορ στο Ράδιο Κόσμος
22.15 Εσείς, εμείς και το τηλέφωνο
23.00 Διασκεδάστε μαζί μας
24.00 ΕΙΔΗΣΕΙΣ
00.10 Νυχτερινή περίπολος

Πωλούνται

1) Επιχείρηση σε καταπληκτική τοποθεσία με 2.000 τ.μ., κήπο κατάλληλο για εστιατόριο, μπαρ, παμπ ντίσκο κ.λ.π. — Καταπληκτική περίπτωση.
2) Πωλείται πολυτελές ακίνητο σε καταπληκτική τοποθεσία μέσα σε πάρκο, αποτελούμενο από κέντρο διασκεδάσεως 300 τ.μ., από μαγαζί 300 τ.μ. και τεσσάρων τουριστικών διαμερισμάτων.
3) Επιχείρηση κέντρου διασκεδάσεως του πιο φημισμένου στην πόλη μας.
4) Γραφεία 68 και 78 τ.μ. στην περιοχή Μαντράκι.
5) Οικόπεδο 500 τ.μ. στην περιοχή θεμ. Σοφούλη.
6) Οικόπεδο 756 τ.μ. γωνιακό στην περιοχή Ροδίνι.
7) Διαμέρισμα 59 τ.μ. μόνο 60.000 δρχ. το τ.μ.
8) Ιατρείο ή και διαμέρισμα πλησίον ΙΚΑ μονο με 68.000 δρχ. το τ.μ.
9) Μαγαζιά επί Οθωνος και Αμαλίας — Π. Πόλη — Μιχαήλ Πετρίδη — Γράμμου κ.λ.π.
10) Διαμερίσματα λουξ κατασκευής, δύο — τριών και τεσσάρων κυρίων δωματίων στις καλύτερες περιοχές της πόλης μας.

● Διαθέτουμε ο,τιδήποτε θέλετε να αγοράσετε κι αναλαμβάνουμε ο,τιδήποτε θέλετε να πουλήσετε. Η σοβαρότητα και το κύρος του γραφείου μας ως και η μεγάλη πείρα στην διάθεσή σας.

Γ. ΝΕΟΦΥΤΟΥ

ΟΔΟΣ ΔΗΜ. ΘΕΟΔΩΡΑΚΗ 40

2ος όροφος, γραφ. 38 — Τηλ. 20989

ΜΙΚΡΕΣ ΑΓΓΕΛΙΕΣ



ΠΩΛΗΣΕΙΣ ΑΚΙΝΗΤΩΝ

ΠΩΛΕΙΤΑΙ διαμέρισμα 100 τ.μ. πολύ καλής κατασκευής σε τιμή ευκαιρίας, αυτή τη στιγμή ξενοίκιαστο. Δάνεια δεκτά. Στην οδό Σωτήρος στο Μίρα —Μάρε.

Επίσης 3 οικόπεδα στα Κολύμπια των 5, 8, 16 στρεμμ. Στο Τσαΐρι 21 στρέμμ.

Πληρ. κ. Παπαθεοδώρου τηλ. 22943.

ΠΩΛΕΙΤΑΙ οικόπεδο 1360 τ.μ. στο χωριό Κρεμαστή δίπλα στο γήπεδο σε τιμή ευκαιρίας. Πληρ. τηλ. 91469.

ΠΩΛΕΙΤΑΙ αγροτική έκταση τεσσάρων (4) περίπου στρεμμάτων, στη θέση ΤΡΑΠΕΖΙΑ της κοινότητας Αφάντου, με θέα προς τη θάλασσα.

Πληροφορίες στο τηλ. 51272.

ΠΩΛΕΙΤΑΙ οικόπεδο 5.160 τ.μ. άρτιο και οικοδομήσιμο πάνω στον δρόμο προς τον οικισμο Μαριτσών.

Πληροφορίες κ. Σταύρο τηλ. 21880 9—13.30 και 17—21.30.

ΔΙΑΦΟΡΑ

ΖΗΤΕΙΤΑΙ κυρία για δωρεάν συγκατοίκηση, με ιδιοκτήτρια μονοκατοικίας, σε ιδιαίτερο δωμάτιο με κοινόχρηστα και κήπο, χάρη συντροφιάς. Τηλ. 22091.

ΗΛΕΚΤΡΟΛΟΓΟΣ είναι πρόθυμος να σας εξυπηρετήσει για κάθε ηλεκτρολογική σας εγκατάσταση και για κάθε είδους βλάβη. Πληρ. τηλ. 25448 και 34533 κ. Ζαχαρίου Γιώργο.

ΠΩΛΩ σκρίνιο βιτρίνα 5 τεμάχια (2 γωνίες), τραπεζαρία ροτόντα, με 6 καρέκλες σε τιμή ευκαιρίας. Πληρ. τηλ. 21600 — 32126

ΕΝΟΙΚΙΑΣΕΙΣ

ΕΝΟΙΚΙΑΖΕΤΑΙ αποθήκη κατάλληλη και για κατάστημα σε πάροδο της Στέλιου Κωτιάδη 65 τ.μ. και με μεγάλο πάρκινγκ. Πληρ. τηλ. 26818 μέχρι 10 π.μ. και μετά τις 10 μ.μ.

ΕΝΟΙΚΙΑΖΟΝΤΑΙ στο Παραδείσι πολυτελέστατα διαμπερή επιπλωμένα διαμερίσματα επί της Κεντρικής Λεωφόρου, με τον μήνα, σαιζόν, ή ετήσια βάση. Μεγάλος κήπος, χώρος πάρκινγκ. Τηλ. 91175 ή 91243.

ΕΝΟΙΚΙΑΖΟΝΤΑΙ δωμάτια ανεξάρτητα φωτεινά με ζεστό νερό για ντους επί τη οδού Λίνδου αρ. 97. Πληρ. εντός και στο τηλέφ. 24909 και 20719.

ΕΝΟΙΚΙΑΖΟΝΤΑΙ στο Παραδείσι, επί της κεντρικής λεωφόρου, διαμπερή πολυτελέστατα μικρά επιπλωμένα διαμερίσματα. Μεγάλος κήπος — χώρος πάρκινγκ. Τηλ. 91175 ή 91243.

ΕΝΟΙΚΙΑΖΟΝΤΑΙ ευπρεπή επιπλωμένα δωμάτια με κοινόχρηστους χώρους κουζίνα κ.λ.π. σε τιμές χαμηλές, παρά την οδό Αγ. Αναργύρων 20. Πληρ. τηλ. 28710.

ΕΝΟΙΚΙΑΖΕΤΑΙ κατάστημα επί της οδού Ιωνος Δραγούμη 43. Πληρ. τηλ. 28002.

ΕΝΟΙΚΙΑΖΕΤΑΙ αποθήκη 120 τ.μ. στην οδό Αλικαρνασσού 25. Πληρ. τηλ. 33497.

Ζητούν προσωπικό

ΖΗΤΕΙΤΑΙ βρεφοκόμος με πτυχίο να εργασθεί σε ιδιωτικό παιδικό σταθμό. Πληρ. τηλ. 27492 κ. Εφη Καλλιγά.

ΖΗΤΟΥΝΤΑΙ σερβιτόρος ή βοηθός σερβιτόρου και ψησταρης για να εργασθούν σε εστιατόριο. Πληροφ. τηλ. 31665.

ΖΗΤΕΙΤΑΙ από ξενοδοχειακή επιχείρηση καμαριέρα. Πληρ. τηλ. 30650.

ΖΗΤΕΙΤΑΙ οδηγός με δίπλωμα Γ΄ Κατηγορίας για μάντρα με οικοδομικά υλικά. Μισθός ικανοποιητικός. Πληρ. τηλ. 41108 και οικίας 91884.

ΖΗΤΕΙΤΑΙ δεσποινίς ή κυρία, για να εργασθεί σε μπαρ πολυτελείας εντός εστιατορίου στην Παλιά Πόλη από 6 μ.μ. και μετά. Πληροφ. πλατεία Ευδήμου, αριθ. 8—10, τηλ. 20119.

ΖΗΤΕΙΤΑΙ καθηγήτρια Αγγλικών με τα απαραίτητα τυπικά και ουσιαστικά προσόντα για να διδάξει σε φροντιστήρια ξένων γλωσσών. Πληρ. τηλ. 35350 και 21709 απογευματινές ώρες.

ΖΗΤΕΙΤΑΙ οδηγός — πωλητής παρά της εταιρείας ΕΨΙΛΟΝ Ε.Π.Ε. Πληρ. τηλ. 62218.

ΖΗΤΟΥΝΤΑΙ από τα καταστήματα ΑΦΟΙ ΠΑΠΠΟΥ πωλητές και πωλήτριες. Πληροφορίες στα τηλέφωνα: 24286 και 20127 ώρες λειτουργίας καταστημάτων.

ΖΗΤΕΙΤΑΙ λογιστής πτυχιούχος Ανωτάτης Σχολής ή πεπειραμένος με πλήρες ωράριο για άμεση πρόσληψη ως αποδοχές υψηλές.

Πληροφορίες: «ΤΡΙΤΩΝ ΔΙΑΚΟΠΕΣ Α.Ε.» τηλ. 21690, Ν. Πλαστήρα 25.

ΖΗΤΕΙΤΑΙ πεπειραμένη λοντζιέρα για εστιατόριο εντός Νέας Αγοράς. Πληρ. τηλ. 33010.

ΖΗΤΟΥΝΤΑΙ υπάλληλοι προκειμένου να διαθέσουν σε καταστήματα της Ρόδου, της Δωδεκανήσου και της Κρήτης προϊόντα εσωτερικού και εξωτερικού με μισθό και ποσοστά. Προτιμούνται οι διαθέτοντες πείρα και άδεια οδήγησης αυτοκινήτου. Πληρ. τηλ. 25545 — 24900 ώρες γραφείου.

ΖΗΤΟΥΝΤΑΙ πωλητές ή πωλήτριες ομιλούντες την γερμανική γλώσσα για το καινούργιο κατάστημα γουναρικών επί της Σωκράτους 18 (παραπλεύρως ψαροταβέρνας Αλέξης). Πληρ. στον κ. Ζαννή Εμμανουήλ —τηλ. 91394

ΜΑΘΗΜΑΤΑ

ΚΑΘΗΓΗΤΡΙΑ Αγγλικής παραδίδει μαθήματα. Τηλ. 36220.

ΑΥΤΟΚΙΝΗΤΑ

ΠΩΛΕΙΤΑΙ λόγω αναχωρήσεως μοτοσυκλέτα BMW R80—G)S μοντέλο 88 με 33.000 χιλιόμετρα (εύκολα χιλιόμετρα) και με πολλά αξεσουάρ. Πληρ. τηλ. 25552.

ΠΩΛΕΙΤΑΙ αυτοκίνητο μάρκας FIAT 128 μηχανή 1300, ζαντολάστιχα φαρδιά αλουμινίου και πάρα πολλά εξτρά, σε αρίστη κατάσταση. Δεκτός κάθε έλεγχος. Πληρ. τηλ. 61320 — 33247.

ΤΣΑΜΠΙΚΑΚΗΣ

ΑΜΠΑΖΟΥΡ
ΚΟΡΝΙΖΕΣ
ΠΙΝΑΚΕΣ

Κρεμαστή — Τηλέφωνο 92041

Από την

AUTO CENTER

ΜΑΝΩΛΗΣ ΚΩΣΤΑΚΗΣ ΑΕΒΕ

ΖΗΤΟΥΝΤΑΙ ΠΩΛΗΤΕΣ

ΓΙΑ ΤΟ ΤΜΗΜΑ ΑΝΤΑΛΛΑΚΤΙΚΩΝ

Πληροφορίες στα τηλέφωνα:

23026 και 30643

ΠΡΑΚΤΟΡΕΙΟ ΠΡΟ-ΠΟ

Μιχαήλ Χ" Μανώλη

ΑΡΧΑΓΓΕΛΟΣ

ΠΩΛΟΥΝΤΑΙ

Δύο καταστήματα εκατόν ογδόντα τετρ. μέτρων το καθένα σε επαφή (γίνονται και ένα μεγάλο 360 τετρ. μέτρα) στην οικοδομή Αντώνογλου, δίπλα στην HENNINGER επί της οδού Ρόδου — Λίνδου στ' Ασγούρου, κατάλληλα για επαγγελματίες (Ξυλουργείο, Συνεργείο κ.λ.π.) ή οτιδήποτε άλλη χρήση. Πληρ. τηλ. 22968 — 28058 ώρες γραφείου.

ΑΝΑΛΥΤΙΚΟ ΕΡΓΑΣΤΗΡΙΟ ΡΟΔΟΥ

ΔΗΜΗΤΡΗΣ ΙΩ. ΟΙΚΟΝΟΜΙΔΗΣ

ΧΗΜΙΚΟΣ ΠΑΝΕΠΙΣΤΗΜΙΟΥ ΑΘΗΝΩΝ
Μ. SC. ΠΑΝΕΠΙΣΤΗΜΙΟΥ ΛΟΝΔΙΝΟΥ
ΒΥΡΩΝΟΣ 1, 85 100, ΡΟΔΟΣ — ΤΗΛ. (0241) 28638

ΕΡΓΑΣΤΗΡΙΑΚΕΣ ΕΞΕΤΑΣΕΙΣ
ΤΕΧΝΙΚΕΣ ΠΛΗΡΟΦΟΡΙΕΣ — ΣΥΜΒΟΥΛΕΣ

★ ΕΡΓΑΣΤΗΡΙΑΚΕΣ ΕΞΕΤΑΣΕΙΣ
— ΝΕΡΑ ΠΟΣΙΜΑ,
— ΑΠΟΒΛΗΤΑ,
— ΛΑΔΙΑ,
— ΤΡΟΦΙΜΑ,
— ΠΟΤΑ.

★ ΒΙΟΛΟΓΙΚΟΙ ΚΑΘΑΡΙΣΜΟΙ ΑΠΟΒΛΗΤΩΝ
ΠΑΡΑΚΟΛΟΥΘΗΣΗ,
ΕΛΕΓΧΟΣ ΛΕΙΤΟΥΡΓΙΑΣ — ΑΠΟΔΟΣΗΣ

★ ΚΟΛΥΜΒΗΤΙΚΕΣ ΔΕΞΑΜΕΝΕΣ
ΠΑΡΑΚΟΛΟΥΘΗΣΗ, ΕΛΕΓΧΟΣ ΛΕΙΤΟΥΡΓΙΑΣ

ΠΡΑΓΜΑΤΟΠΟΙΟΥΜΕ ΣΗΜΕΡΑ ΟΣΑ ΑΛΛΟΙ ΘΑ ΠΡΟΣΠΑΘΟΥΝ ΑΥΡΙΟ

ZHTEITAI

ZHTEITAI δεσποινίς να ομιλεί Ιταλικά και Αγγλικά τουλάχιστον, για να εργασθεί σε τουριστικό γραφείο. Για περισσότερες πληροφορίες τηλεφωνήστε στο 31571.

REQUIRED

REQUIRED ITALIAN AND ENGLISH SPEAKING RERSON TO WORK IN A TRAVEL AGENCY. FOR FURTHER INFORMATION PLEASE PHONE 31571.

ΠΡΑΚΤΟΡΕΙΟΝ

«ΑΙΓΑΙΟΝ ΤΟΥΡΣ»

Το Πρακτορείον ΑΙΓΑΙΟΝ ΤΟΥΡΣ (AEGEAN TOURS) προσφέρει για τους πελάτες του:
1) Εισιτήρια αεροπορικά εσωτερικού — εξωτερικού σε πολύ φθηνές τιμές.
2) Ατμοπλοϊκά εισιτήρια και εισιτήρια τρένου για όλη την Ευρώπη με ειδικές τιμές για φοιτητές.
3) Οργανωμένες εκδρομές για σωματεία και μεμονωμένους.
4) Εκδρομές σχολείων σε όλη την Ελλάδα.
5) Ειδικά εκπαιδευτικά προγράμματα στο εξωτερικό για ξένες γλώσσες για όποια γλώσσα θελήσετε.
6) Ενοικιάσεις πούλμαν για εκδρομές.
7) Κρουαζιέρες σε όλο τον κόσμο.

ΔΙΕΥΘΥΝΣΗ: Ν. ΜΑΝΔΗΛΑΡΑ 50
(Δίπλα στο ξενοδοχείο VENUS)
ΤΗΛΕΦΩΝΑ: 29990—2, 29969, 29626

ΦΑΛΚΟΝ Ν.Ε.

F)B ΙΕΡΑΠΕΤΡΑ

Μετ' ευχαριστήσεως γνωρίζομεν εις το επιβατικόν κοινόν, τους εμπόρους και τα Γραφεία Μεταφορών Ρόδου ότι το νεοαποκτηθέν F)B «ΙΕΡΑΠΕΤΡΑ» της εταιρείας ΛΕΛΑΚΗ άρχισε κανονικά δρομολόγια κάθε Σάββατο από Ρόδο και ώρα 22.00 δια Κάρπαθο — Κάσο — Σητεία — Αγ. Νικόλαο — Μήλο — Πειραιά.

Το σκάφος διαθέτει AIR CODITION, καμπίνες δίκλινες, σαλόνια και θέσεις για 80 φορτηγά αυτοκίνητα και 200 Ι.Χ.

ΔΕΧΟΜΕΘΑ ΕΠΙΒΑΤΕΣ ΚΑΙ ΟΧΗΜΑΤΑ
ΕΙΣΙΤΗΡΙΑ — ΠΛΗΡΟΦΟΡΙΕΣ:

ΠΡΑΚΤΟΡΕΙΟ «ΚΥΔΩΝ»

ΕΘΕΛ. ΔΩΔΕΚΑΝΗΣΙΩΝ 14
ΤΗΛΕΦΩΝΑ: 23000 — 27900

ΓΕΝΙΚΗ ΤΕΧΝΙΚΗ Α.Ε.

η λύση στο οικοδομικό σας πρόβλημα

Η Γενική Τεχνική Α.Ε., δημιουργήθηκε για να δώσει αποτελεσματικές και συμφέρουσες λύσεις, στα οικοδομικά προβλήματα του νησιού μας. Τα αντικείμενα των δραστηριοτήτων μας:

☛ Παραγωγή έτοιμου μπετόν, με 14χρονη παράδοση στην υψηλή ποιότητα, στη συνέπεια και την άμεση εξυπηρέτηση.

☛ Εμπορία σιδήρου οικοδομών, υψηλής ποιότητας και αντοχής

☛ Ανάληψη Δημόσιων και ιδιωτικών έργων μεγάλης έκτασης

☛ Ανέγερση πολυκατοικιών με το σύστημα της αντιπαροχής.

14 σύγχρονες μπετονιέρες, 2 συγκροτήματα παραγωγής μπετόν και πλήρες δίκτυο ραδιοτηλεφώνων, θα είναι στη διάθεσή σας αν θελήσετε να συνεργασθούμε.

Χρησιμοποιώντας τα ειδικά πρόσθετα στεγανότητος και ρευστότητος POZZOLITH ADMIX 105 R. RHEOMAC 716 και 877 και ελέγχοντας την παραγωγή, με 3 υπεύθυνους πολιτικούς μηχανικούς σε ιδιόκτητο σύγχρονα εξοπλισμένο εργαστήριο, διασφαλίζουμε και εγγυόμεθα σταθερά υψηλή ποιότητα στο μπετόν μας.

ΕΡΓΟΣΤΑΣΙΟ
ΡΟΔΟΥ—ΛΙΝΔΟΥ 7ο ΧΙΛ. ΤΗΛ. 25013

ΓΡΑΦΕΙΑ
ΑΡΚΑΔΙΟΥ 2 ΤΗΛ. 22968

κινηματογράφοι

ΧΕΙΜΕΡΙΝΟΣ ΚΙΝ)ΓΡΑΦΟΣ

ΜΕΤΡΟΠΟΛ

ΠΡΟΓΡΑΜΜΑΤΑ
6—8, 8—10 και 10—12

Ερχεται πάλι ακάθεκτος ο μοναδικός ΣΤΑΘΗΣ ΨΑΛΤΗΣ με την νέα του ταινία να σας χαρίσει δύο ώρες ασταμάτητου γέλιου Αυτή τη φορά είναι πιο ανταιδής, πιο τολμηρός, πιο άνδρας.

ΕΝΑΣ ΑΛΛΑ ΛΕΩΝ
(BEST OF THE BEST)

Πρωταγωνιστούν:
ΣΤΑΘΗΣ ΨΑΛΤΗΣ
ΚΑΙΤΗ ΦΙΝΟΥ
ΜΑΙΡΗ ΧΑΛΚΙΑ
ΓΙΑΝΝΗΣ ΡΩΤΑΣ
ΚΑΤΑΛΛΗΛΟ

ΘΕΡΙΝΟΣ ΚΙΝ)ΦΟΣ

«ΡΟΔΟΝ»

Μετά το ΡΑΝΤΕΒΟΥ ΣΤΑ ΤΥΦΛΑ, η εκρηκτική συνεργασία του ΜΠΛΕΗΚ ΕΝΤΟΥΑΡΝΤΣ με τον ΜΠΡΟΥΣ ΓΟΥΪΛΛΙΣ

Μια αληθινή ιστορία με μερικά ψεματάκια.

ΚΡΥΦΑ ΤΑΛΕΝΤΑ
Πρωταγωνιστούν:
ΤΖΕΗΜΣ ΓΚΑΡΝΕΡ
ΜΙΡΙΕΛ ΧΕΜΙΝΓΟΥΕΪ
ΤΖΕΝΙΦΕΡ ΕΝΤΟΥΑΡΝΤΣ
και ΜΑΛΚ ΟΜ ΜΑΚ ΝΤΟΟΥΕΛ

ΘΕΡΙΝΟΣ ΚΙΝ)ΓΡΑΦΟΣ

ΜΕΤΡΟΠΟΛ

8.30—10.30 και 10.30—12.30

Η ταινία που κατέπληξε με την τελειότητά της. Γυρισμένη στα ΕΛΛΗΝΙΚΑ ΝΗΣΙΑ, στη Γαλλική Ριβιέρα, στις Μπαχάμες και το Περού.

ΑΠΕΡΑΝΤΟ ΓΑΛΑΖΙΟ
THE BIG BLUE

Η ιστορία δύο φίλων που αγαπούν τη θάλασσα και την ίδια γυναίκα. Η ιστορία τους τελειώνει στους καταγάλανους βυθούς του Αιγαίου.

Πρωταγωνιστούν:
POZANA ΑΡΚΕΤ
ΖΑΝ ΜΑΡΚ ΜΠΑΡ
ΚΡΙΦΙΝ ΝΤΟΥΝ
ΚΑΤΑΛΛΗΛΟ

ΠΩΣ ΘΑ ΚΑΤΑΒΛΗΘΕΙ ΤΟ ΕΠΟΧΙΑΚΟ ΒΟΗΘΗΜΑ

ΣΥΝΕΧΕΙΑ από τη σελίδα 1

τρητικών μηχανημάτων, ηθοποιοί, τεχνικοί κινηματογράφου, χειριστές κινηματογράφου και βοηθοί, ελεγκτές και ταμίες κινηματογράφου, μισθωτοί τουριστικών και επιτιστικών επαγγελμάτων.

Το ύψος του βοηθήματος καθορίζεται, ανάλογα με τον επαγγελματικό Κλάδο, από το 25) πλάσιο μέχρι 35)πλάσιο του 70ο)ο του ημερομισθίου του ανειδίκευτου εργάτη που ισχύει στην 1η Μαΐου του έτους κατοβολής.

Ορίζεται ως περίοδος χορήγησης του βοηθήματος το χρονικό διάστημα από 1 Μαΐου μέχρι 20 Δεκεμβρίου κάθε χρόνου με τις εξής κατά επαγγελματικό Κλάδο προϋποθέσεις.

1. Δασεργάτες, ρητινοσυλλέκτες, μουσικοί μέλη σωματείων, αγγειοπλάστες, κεραμοποιοί, πλην ηθοποιοί.

α) Να έχουν πραγματοποιήσει κατά το προηγούμενο ημερολογιακό έτος από 50—210 ημερομίσθια στον οικείο επαγγελματικό Κλάδο και το σύνολο των ημερομισθίων τους στο έτος αυτό από οποιαδήποτε απασχόληση να μην ξεπερνά τα 240 και

6) να μη συγκεντρώνει προϋποθέσεις τακτικής επιδότησης ανεργίας.

Ύψος βοηθήματος

Αγγειοπλάστες, κεραμοποιοί, πλινθοποιοί, 35)πλάσιο του 70ο) του ημερομίσθιου του ανειδ. εργάτη,

Δασεργάτες, ρητινοσυλλέκτες, μουσικοί, 25)πλάσιο του 70ο)ο του ημερομισθίου του ανειδ. εργάτη.

II. Χειριστές εκσκαπτικών, ανυψωτικών, οδοποιητικών μηχανημάτων

α) Να έχουν πραγματοποιήσει κατά το προηγούμενο ημερολογιακό έτος από 70—110 ημερομίσθια στον Κλάδο τους και το σύνολο των ημερομισθίων, στο έτος αυτό από οποιαδήποτε απασχόληση να μη ξεπερνά τα 240.

6) Να μη συγκεντρώνουν προϋποθέσεις για τακτική επιδότηση ανεργίας.

Ύψος βοηθήματος, ίσο με το 25)πλάσιο του 70ο)ο του ημερομισθίου του ανειδ. εργάτη.

Μισθωτοί τουριστικών και επιτιστικών επαγγελμάτων

α) Να έχουν πραγματοποιήσει στο προηγούμενο ημερολογιακό έτος σε εργασίες του Κλάδου τους 75 τουλάχιστον ημερομίσθια και όχι περισσότερα από 50 ημερ. σε οποιαδήποτε απασχόληση από 1 Οκτωβρίου μέχρι 31 Δεκεμβρίου του προηγούμενου έτους

6) Να μην έχει πραγματοποιήσει σε άλλους Κλάδους κατά το προηγούμενο ημερολ. έτος περισσότερα ημερομίσθια από αυτά του Κλάδου τους.

γ) Το σύνολο των ημερομισθίων τους στο προηγούμενο ημερολογιακό έτος να μη ξεπερνά τα 240.

δ) Να μη συγκεντρώνουν προϋποθέσεις για τακτική επιδότηση ανεργίας.

Ύψος βοηθήματος 160 με το 25)πλάσιο του 70ο)ο του ημερομ. του ανειδ. εργάτη.

Σημειώνεται ότι όσοι ασφαλισμένοι των παραπάνω επαγγελμάτων Κλάδων εισπράξουν το βοήθημα και στη συνέχεια προσκομίσουν στη χρονική περίοδο 1 Μαΐου μέχρι 20 Δεκεμβρίου δικαιολογητικά για να θεμελιώσουν δικαίωμα τακτικής επιδότησης, τότε το ποσό του βοηθήματος θα συμψηφιστεί με αντίστοιχο ποσό τακτικής επιδότησης ανεργίας.

Ο! ΑΡΙΣΤΟΥΧΟΙ ΤΟΥ Β! ΛΥΚΕΙΟΥ ΡΟΔΟΥ

ΣΥΝΕΧΕΙΑ από τη σελίδα 1

Δαρειωτάκη Φωτεινή	19 4)10
Δανελλάκης Δημ.	18 8)10
● ΤΜΗΜΑ Α1	
Θεοδώρου Μαρία	19 2)10
Καραμανή Νεκτ.-Ειρ.	19 1)9
Καραγιάννης Δημ.	18 6)10
Καλτέκη Καλλιόπη	18 7)10
Καββαθά Αγγελική	18 6)10
● ΤΜΗΜΑ Α3	
Μάγος Κυριάκος	18 5)10
● ΤΜΗΜΑ Α4	
Μαστροσαββάκη Ανασ.	18 7)10
Ματσίγκου Αντων.	19 2)10
Παπαγεωργίου Μαρία	18 5)10
● ΤΜΗΜΑ Α6	
Τακτικού Πολυξένη	18 7)10
Τάτης Σπυρίδων	18 5)10
Τουρλούγκου Φανή	18 7)10
● ΤΜΗΜΑ Β1	
Γιαννά Ελένη	18 11)12
Διακοσάββας Αλέξ.	18 6)12
● ΤΜΗΜΑ Β2	
Ηλιόπουλος Μάριος	18 7)12
Καράκιζα-Παπαθαρ. Μ.	18 7)12
Κιαουρτζή Γεωργ.-Αν.	18 10)12
● ΤΜΗΜΑ Β3	
Χατζηδάκη - Μπουρδαντωνάκη Τσαμπίκα	18 6)12
● ΤΜΗΜΑ Β4	
Παραγιός Νικόλαος	18 10)12
Ποντικοπούλου Ευανθ.	18 6)12
Σκυλλάς Γιώργ.	18 10)12

ΘΑΝΑΤΗΦΟΡΟ ΤΡΟΧΑΙΟ

ΕΝΑΣ 25χρονος έχασε τη ζωή του σε τροχαίο ατύχημα που έγινε στη Λέρο, όταν η ΤΕ 2136 μοτοσυκλέτα που οδηγούσε συγκρούστηκε με φορτηγό. Πρόκειται για τον Χρυσόστομο Παραπονιάρη, ο οποίος αμέσως μετά το ατύχημα μεταφέρθηκε στο νοσοκομείο, αλλά χτες παρά τις προσπάθειες των γιατρών, υπέκυψε στα τραύματά του.

ΜΗΝΥΜΑ ΚΟΣΜΑ ΣΦΥΡΙΟΥ

ΣΥΝΕΧΕΙΑ απτυ τη σελίδα 1

λαό το παρακάτω μήνυμα:

Συμπατριώτες και συμπατριώτισσες,

Κρίσιμη η σημερινή μέρα για το μέλλον του λαού και του τόπου. Φτάνοντας στην κάλπη, σας καλώ να σκεφθείτε νηφάλια, να συγκρίνετε το παρελθόν με το παρόν, να κρίνετε και να αποφασίσετε την υπερψήφιση του ΠΑΣΟΚ για να συνεχίσουμε το ελπιδοφόρο αύριο. Σας καλώ επίσης, να εκτιμήσετε την όποια προσφορά μου:

—Στην ανάπτυξη της Δωδεκανήσου

—Στη δουλειά του Κινήματος

—Στο Κοινοβούλιο

—Στην Κυβέρνηση

και αν κρίνετε ότι αυτή υπήρξε θετική, Ν' ΑΝΑΝΕΩΣΕΤΕ ΤΗΝ ΕΜΠΙΣΤΟΣΥΝΗ ΣΑΣ. Δίνοντάς μου έτσι τη δυνατότητα ν' αγωνιστώ ακόμη περισσότερο

—Κοντά και μέσα στο Λαό

—Για να γίνουν νέα όλματα στην ανάπτυξη της Δωδεκανήσου

—Για να προχωρήσουν οι κοινωνικές αλλαγές.

ΜΑΖΙ ΣΤΗ ΝΕΑ ΝΙΚΗ ΚΑΙ ΣΤΗ ΝΕΑ ΠΟΡΕΙΑ

ΚΟΣΜΑΣ ΣΦΥΡΙΟΥ

Υποψήφιος βουλευτής

ΟΙ ΓΕΝΙΚΕΣ ΕΞΕΤΑΣΕΙΣ ΑΡΧΙΖΟΥΝ ΤΗΝ ΠΕΜΠΤΗ

ΣΥΝΕΧΕΙΑ από τη σελίδα 1

δεσμη Μαθηματικά, 2η δέσμη Βιολογία, 3η δέσμη Ιστορία, 4η δέσμη Ιστορία.

● Παρασκευή 23 Ιουνίου: Ολες οι δέσμες έκθεση

● Σάββατο 24 Ιουνίου: 1η και 2η δέσμη Χημεία, 3η δέσμη λατινικά, 4η δέσμη κοινωνιολογία

Οι ΓΕΝΙΚΕΣ εξετάσεις των δικών μαθημάτων θ' αρχίσουν την Τετάρτη 28 Ιουνίου, με το παρακάτω πρόγραμμα:

● Τετάρτη 28 Ιουνίου: Ιταλικά (απόγευμα)

● Πέμπτη 29 Ιουνίου: Αγγλικά, ελεύθερο σχέδιο (πρωί) γερμανικά (απόγευμα)

● Παρασκευή 30 Ιουνίου: Γαλλικά, γραμμικό σχέδιο (πρωί), αρμονία (απόγευμα)

● Σάββατο 1 Ιουλίου: Υπαγόρευση μουσικού κειμένου

Υγειονομική εξέταση και πρακτική δοκιμασία για τα ΤΕΦΑΑ: Από την Τρίτη 27 Ιουνίου μέχρι και την Πέμπτη 6 Ιουλίου.

Η ΔΙΑΡΚΕΙΑ εξέτασης κάθε μαθήματος είναι τρεις ώρες, εκτός των μαθημάτων του ελεύθερου και του γραμμικού σχεδίου, τα οποία είναι έξι ώρες.

Οι υποψήφιοι όλες τις ημέρες των εξετάσεων πρέπει να προσέρχονται στο εξεταστικό τους κέντρο το αργότερο στις 7 το πρωί, γιατί ώρα έναρξης αποστολής των θεμάτων θα είναι η 07.30. Για τα ειδικά μαθήματα που εξετάζονται απόγευμα, πέρας προσέλευσης των υποψηφίων ορίζεται η 17.30.

Οι ΥΠΟΨΗΦΙΟΙ των γενικών εξετάσεων οφείλουν ακόμα:

● Να παραλάβουν έγκαιρα το δελτίο εξεταζομένου από το Λύκειο που κατέθεσαν τα δικαιολογητικά τους.

● Να έχουν μαζί τους το δελτίο εξεταζομένου, την αστυνομική τους ταυτότητα ή διαβατήριο, δύο στυλό διαρκείας (χρώματος μπλε ή μαύρου), μολύβι γόμα, γεωμετρικά όργανα. Επισημαίνεται, ότι η χρήση υπολογιστικών μηχανών (κομπιούτερς) δεν επιτρέπεται

● Οι υποψήφιοι τέλος, εφόσον το επιθυμούν, μπορούν να έχουν μαζί τους και από ένα θερμός με νερό ή αναψυκτικό.

Ο «ΔΑΙΜΩΝ» ΤΟΥ ΤΥΠΟΓΡΑΦΕΙΟΥ

Τι σου είναι τέλος πάντων, αυτός ο «δαίμων» του τυπογραφείου!! Χθες π.χ., «διπλασίασε» την υπογραφή του κ. Κώστα Γ. Λαμπριανού και την έβαλε και σε Εένο γιαυτόν θέμα. Το δικό του ήταν, όπως άλλωστε καθαρά φάνηκε, εκείνο με τίτλο «Το 1989 δεν είναι 85»!

ΛΕΜΕ ΟΧΙ ΣΤΗΝ ΠΡΟΣΩΠΟΛΑΤΡΕΙΑ

ΣΥΝΕΧΕΙΑ από τη σελίδα 1

χαϊπαλλήλους να ψηφίσουν υποψήφιον της αρεσκείας τους σαν τον μόνο άξιο εκπρόσωπο που θα υποστηρίξει τα συμφέροντά μας και τις διεκδικήσεις μας.

— Η προσωπολατρεία δεν υπηρέτησε ποτέ τον συνδικαλισμό, και εν πάση περιπτώσει, με ποιο δικαίωμα οι εκλεγμένοι συνδικαλιστές θεωρούν τους λοιπούς άξιους υποψήφιους της ΝΔ, σαν επιλογές δευτέρας ποιότητας, όταν μάλιστα ανάμεσα τους ο Α. Παυλίδης υπηρέτησε με συνέπεια και ήθος τα συμφέροντα του τόπου μας για 12 ολόκληρα χρόνια;

— Υποχρέωσή μας είναι να στηρίξουμε το κόμμα μας τη Νέα Δημοκρατία, και να ψηφίσουμε κατά συνείδηση τον καλύτερο.

Συνάδελφοι και συναδέλφισσες ψηφίστε κατά συνείδηση τον υποψήφιο της προτίμησής σας.

— Η προσωπολατρεία πέθανε από καιρό στον τόπο μας.

Δημήτρης Βδουκάκης

Συνδικαλιστής

HOTEL MARKET

ΟΡΓΑΝΩΜΕΝΟ ΚΑΤΑΣΤΗΜΑ ΕΞΟΠΛΙΣΜΩΝ ΟΛΩΝ ΤΩΝ ΤΜΗΜΑΤΩΝ ΣΕ ΕΠΙΠΛΑ — ΣΥΣΚΕΥΕΣ — ΣΚΕΥΗ — ΚΑΙ ΕΙΔΗ

ΓΙΑ ΞΕΝΟΔΟΧΕΙΑ ● ΕΠΙΠΛΩΜΕΝΑ ΔΙΑΜΕΡΙΣΜΑΤΑ ● ΕΣΤΙΑΤΟΡΙΑ ● ΚΑΦΕ—ΜΠΑΡ ● ΦΑΣΤ—ΦΟΥΝΤ κ.λ.π. ΕΞΩΤΕΡΙΚΟΥ ΚΑΙ ΕΓΧΩΡΙΑ

ΤΙΜΕΣ — ΠΟΙΚΙΛΙΑ — ΠΟΙΟΤΗΤΑ — ΕΥΚΟΛΙΕΣ

ΠΡΟΣΦΟΡΑ ΠΑΚΕΤΟ: ΤΑ ΠΑΝΤΑ ΓΙΑ ΕΠΙΠΛΩΜΕΝΑ ΔΩΜΑΤΙΑ

Αποκλειστικότητα στα έπιπλα εσωτερικού και εξωτερικού χώρου και είδη πλαζ των εργοστασίων RELAX και GROSFILLEX

HOTEL MARKET

Φ. ΒΑΡΔΕΛΛΗ & ΣΙΑ Ο.Ε.

ΚΕΝΝΕΝΤΥ 12 — ΤΗΛ. 22.528 — 22.546 — ΡΟΔΟΣ

Ξενοδ)καί-Τουρ)καί-Εμπορικαί Επιχ)σεις ΠΑΠΟΥΤΣΗΣ Α.Ε. (Ξεν. Μαζέστικ)

Μ.Α.Ε. 12060) 80) Β) 86) 23

ΙΣΟΛΟΓΙΣΜΟΣ 31ης ΔΕΚΕΜΒΡΙΟΥ 1988 (1 ΙΑΝΟΥΑΡΙΟΥ — 31 ΔΕΚΕΜΒΡΙΟΥ 1988)

ΕΝΕΡΓΗΤΙΚΟ

	Ποσά κλειομένης χρήσεως 1988			Ποσά προηγουμένης χρήσεως 1987		
Β. ΕΞΟΔΑ ΕΓΚΑΤΑΣΤΑΣΕΩΣ	Αξία Κτήσεως	Αποσβέσεις	Αναπόσβ. Αξία	Αξία Κτήσεως	Αποσβέσεις	Αναπόσβ. Αξία
1. Εξοδα Ιδρύσεως και πρώτης Εγκαταστάσεως	43.000.—	42.999.—	1.—	43.000.—	42.999.—	1.—
4. Λοιπά έξοδα Εγκατ)σεως	2.146.200.—	2.146.199.—	1.—	195.150.—	— —	195.150.—
Σύνολο Εξόδων Εγκαταστάσεως	2.189.200.—	2.189.198.—	2.—	238.150.—	42.999.—	195.151.—
Γ. ΠΑΓΙΟ ΕΝΕΡΓΗΤΙΚΟ						
ΙΙ. Ενσώματες Ακινητοποιήσεις:						
1. Γήπεδα	62.375.000.—	— —	62.375.000.—	23.125.000.—	— —	23.125.000.—
2. Κτίρια — Τεχνικά έργα	27.418.552.—	19.011.004.—	8.407.548.—	18.311.875.—	14.556.698.—	3.755.177.—
3. Μηχανήματα — Τεχνικές Εγκαταστάσεις	3.824.967.—	1.860.012.—	1.964.955.—	3.601.139.—	1.112.751.—	2.488.388.—
5. Μεταφορικά μέσα	220.000.—	219.999.—	1.—	220.000.—	219.999.—	1.—
6. Επιπλα και λοιπ. εξοπλισμός	13.359.028.—	12.249.815.—	1.109.213.—	11.998.361.—	10.303.523.—	1.624.838.—
Σύνολο Ακινητοποιήσεων	107.197.547.—	33.340.830.—	73.856.717.—	57.256.371.—	26.192.967.—	31.063.404.—
			73.856.719.—			31.258.555.—
Δ. ΚΥΚΛΟΦΟΡΟΥΝ ΕΝΕΡΓΗΤ.						
Ι. Αποθέματα:						
1. Εμπορεύματα			289.320.—			510.702.—
ΙΙ. Απαιτήσεις:						
10. Επισφαλείς χρεώστες	996.068.—					
Μείον Προβλέψεις	996.059.—	9.—				9.—
11. Χρεώστες διάφοροι			13.222.648.—			1.883.102.—
ΙΙΙ. Χρεώγραφα:						
1. Μετοχές Τράπεζας			5.525.060.—			2.016.000.—
IV. Διαθέσιμα:						
1. Ταμείο			4.017.425.—			1.380.367.—
3. Καταθέσεις όψεως			723.842.—			13.382.677.—
Σύνολο Κυκλοφορ. Ενεργητικού			23.778.304.—			19.172.857.—
Ε. ΜΕΤΑΒΑΤΙΚΟΙ ΛΟΓ)ΣΜΟΙ ΕΝΕΡΓΗΤΙΚΟΥ						
3. Λοιποί μεταβατικοί λογ)σμοί			19.590.—			— —
ΓΕΝ. ΣΥΝΟΛΟ ΕΝΕΡΓΗΤΙΚΟΥ			97.654.613.—			50.431.412.—

ΠΑΘΗΤΙΚΟ

Α. ΙΔΙΑ ΚΕΦΑΛΑΙΑ	Ποσά Κλειομ. Χρήσεως 1988	Ποσά Προηγ. Χρήσεως 1987
Ι. Μετοχικό Κεφάλαιο		
1. Καταβεβλημένο	58.800.000.—	18.500.000.—
IV. Αποθεματικά Κεφάλαια:		
1. Τακτικό Αποθεματικό	2.658.414.—	2.110.430.—
5. Αφορολόγητο Αποθεματικό Ε. 2665)88	7.307.690.—	7.307.690.—
6. Αφορολόγητο Αποθεματικό Ν. 1828)89	1.495.000.—	— —
V. Αποτελέσματα εις νέον:		
Υπόλοιπο κερδών χρήσ. εις νέο	5.601.404.—	3.272.244.—
Σύνολο Ιδίων Κεφαλαίων	75.862.508.—	31.190.364.—
Γ. ΥΠΟΧΡΕΩΣΕΙΣ		
Ι. Μακροπρόθεσ. Υποχρεώσεις:		
2. Δάνεια Τραπεζών	10.303.589.—	11.676.406.—
ΙΙ. Βραχυπρόθεσ. Υποχρεώσεις.		
5. Υποχρεώσεις από φόρ. - τέλη	2.261.115.—	1.759.690.—
6. Ασφαλιστικοί Οργανισμοί	75.548.—	268.616.—
10. Μερίσματα Πληρωτέα	3.528.000.—	1.110.000.—
11. Πιστωτές διάφοροι	2.841.351.—	2.525.170.—
Σύνολο Υποχρεώσεων	19.009.603.—	17.340.882.—
Δ. ΜΕΤΑΒΑΤΙΚΟΙ ΛΟΓ)ΣΜΟΙ ΠΑΘΗΤΙΚΟΥ		
3. Λοιποί μεταβατικοί λογ)σμοί	2.782.502.—	1.901.166.—
ΓΕΝΙΚΟ ΣΥΝΟΛΟ ΠΑΘΗΤΙΚΟΥ	97.654.613.—	50.431.412.—

ΚΑΤΑΣΤΑΣΗ ΛΟΓΑΡΙΑΣΜΟΥ — ΑΠΟΤΕΛΕΣΜΑΤΑ ΧΡΗΣΕΩΣ
31ης Δεκεμβρίου 1988 (1η Ιανουαρίου — 31 Δεκεμβρίου 1988)

		Ποσά Κλειομένης Χρήσεως 1988		Ποσά Προηγουμένης Χρήσεως 1987
Κύκλος εργασιών (Εσοδα παροχής)			43.251.152.—	41.816.751.—
Μείον: Κόστος πωλήσεων			33.416.478.—	27.062.141.—
Μικτά κέρδη εκμετάλλευσης			9.834.674.—	14.754.610.—
ΠΛΕΟΝ: Αλλα έσοδα εκμετάλλευσης			1.125.000.—	630.000.—
			10.959.674.—	15.384.610.—
Μείον: Σύνολο Αποσβέσεων	6.887.501.—	5.380.655.—		
Μείον: Ενσωματωμένες στο κόστος	6.887.501.—	— —	5.380.655.—	— —
ΚΑΘΑΡΑ ΚΕΡΔΗ ΧΡΗΣΕΩΣ			10.959.674.—	15.384.610.—

ΠΙΝΑΚΑΣ ΔΙΑΘΕΣΗΣ ΑΠΟΤΕΛΕΣΜΑΤΩΝ

	Ποσά Κλειομ. Χρήσεως 1988	Ποσά Προηγ. Χρήσεως 1987
Καθαρά κέρδη χρήσεως	10.959.674.—	15.384.610.—
Κέρδη εις νέον (προηγ. χρήσ.)	3.272.244.—	1.015.326.—
	14.231.918.—	16.399.936.—
Εις τακτικό αποθεματικό	547.984.—	769.231.—
Μερίσματα χρήσεως	3.528.000.—	1.110.000.—
Αμοιβές Διοικ. Συμβουλίου	900.000.—	900.000.—
Αφορολόγητο αποθεματικό	1.495.000.—	7.307.690.—
Φόρος εισοδήματος	2.159.530.—	3.040.771.—
Κέρδη εις νέον	5.601.404.—	3.272.244.—
	14.231.918.—	16.399.936.—

Ο Πρόεδρος του Διοικητικού Συμβουλίου
ΑΝΑΣΤΑΣΙΟΣ ΠΑΠΟΥΤΣΗΣ

Ενας Σύμβουλος
ΜΑΡΙΑ ΣΚΟΥΜΠΟΥΡΔΗ

Ο Προϊστάμενος Λογιστηρίου
ΧΑΡΑΛΑΜΠΟΣ ΜΑΣΤΡΑΝΤΩΝΗΣ

ΠΕΡΙΦΕΡΕΙΑ
ΝΟΤΙΟΥ ΑΙΓΑΙΟΥ

ΜΕΣΟΓΕΙΑΚΑ ΟΛΟΚΛΗΡΩΜΕΝΑ ΠΡΟΓΡΑΜΜΑΤΑ

ΑΠΟΧΕΤΕΥΣΗ ΔΗΜΟΥ ΚΩ

Το έργο εντάσσεται στα μέτρα για την επέκταση και κατασκευή κεντρικού αποχετευτικού δικτύου και αντλιοστασίου σε τουριστικά αναπτυγμένες περιοχές της Περιφέρειας. Ο συνολικός προϋπολογισμός του έργου είναι 200 εκατ. δραχμές. Ηδη έχει περατωθεί έργο ύψους δαπάνης 170 εκατ. δραχμών.

ΣΥΜΜΕΤΟΧΗ ΤΗΣ ΕΟΚ: 60%
ΕΘΝΙΚΗ ΣΥΜΜΕΤΟΧΗ : 40%



ΣΥΜΒΑΛΛΕΙ ΣΤΗΝ ΠΡΟΣΤΑΣΙΑ ΤΗΣ ΔΗΜΟΣΙΑΣ ΥΓΕΙΑΣ ΤΩΝ ΥΠΟΓΕΙΩΝ ΥΔΑΤΩΝ, ΚΑΙ ΤΟΝ ΚΑΘΑΡΙΣΜΟ ΤΩΝ ΑΚΤΩΝ

ΣΗΜΕΙΩΣΗ: Οι Ελληνικές αρχές λαμβάνουν τα απαραίτητα μέτρα για να εξασφαλίσουν την όσο το δυνατόν ευρύτερη δημοσιότητα των Κοινοτικών παρεμβάσεων (Αρθρο 21 της σύμβασης Μεσογειακού Ολοκληρωμένου Προγράμματος Αιγαίου 9)12)87).

AUTOCLIMA

Κλιματισμός αυτοκινήτων

Καποδιστρίου 59 - Τηλέφωνα 26663 - 31018

Ρόδος: στασιμότητα στα μεταγραφικά

Οι εκλογές σταμάτησαν κάθε ενέργεια του συμβουλίου της Ρόδου, όσον αφορά τα μεταγραφικά θέματα.

Το μόνο που τακτοποίησε ήταν το θέμα του Παπαγρηγορίου.

Το πρώτο μεταγραφικό από κτημα, υπέγραψε προχθές και έληξε και ουσιαστικά η μεταγραφή του.

ΑΠΟ Τρίτη αναμένεται να επαναρχίσουν οι μεταγραφικές κινήσεις. Σύμφωνα με δημοσιογραφικές πληροφορίες στο ατζέντα της Ρόδου, εκτός των άλλων βρίσκονται και οι Γιακουμάκης, Μπούρδας (Διαγόρα Β.) Γαλανός, Θεοδοσίου (Ακουσιλάου), Βογιατζής (Ροδιακού).

ΑΡΙΣΤΟΥΧΟΙ ΕΜΠΩΝΑΣ

Από το Γυμνάσιο Εμπωνας αρίστευσαν οι παρακάτω μαθητές:

● Α' τάξη

Κουνάκη Τσαμπίκα 19
Μιχελλαράκης Γιώργ. 18 5)10

● Β' τάξη

Κωνσταντάκη Παναγ. 18 9)12
Μαστρογιαννάκη Νίκη 18 8)12

● Γ' τάξη

Φεσάκη Παρασκευή 19 5)13
Μιχελλαράκη Δέσπ. 18 11)13
Ελευθεροπούλου Μαγδαληνή 18 7)13

ΤΑ ΕΚΛΟΓΙΚΑ ΒΙΒΛΙΑΡΙΑ

Το Πρωτοδικείο Ρόδου θα είναι ανοικτά και σήμερα όλη την ημέρα για την επίλυση προβλημάτων σχετιζομένων με τις εκλογές. Δυνατή θα είναι επίσης η προσθήκη φύλλων σε βιβλιάρια που τέλειωσαν. Αρκεί πάντως να υπάρχει και μία άγραφη σελίδα στο εκλογικό του βιβλιάριο και ο ψηφοφόρος θα μπορεί ν' ασκήσει τα εκλογικά του καθήκοντα (σ.σ.: θα μπει μια υπογραφή και για τις δύο εκλογές σήμερα).

...αθλητικά....

Προτίμησαν την προπόνηση από το εκλογικό δικαίωμα

ΑΠΕΧΟΥΝ από τις σημερινές εκλογές οι ετεροδημότες ποδοσφαιριστές του Διαγόρα.

Οι δύσκολες μέρες που περιμένουν τους «κυανέρυθρους» λόγω των αγώνων μπαράζ, δεν τους αφήνουν περιθώρια για να σκεφτούν τα εκλογικά τους δικαιώματα.

Ο μοναδικός ετεροδημότης που θα ψηφίσει είναι ο Βασιλράκης, που βρίσκεται από χθες στην Κάρπαθο.

ΚΑΝΕΝΑΣ άλλος ποδοσφαιριστής δεν ζήτησε άδεια από τον Κώστα Παπαοικονόμου για να πάει να ψηφίσει.

Οι ετεροδημότες ποδοσφαιριστές του Διαγόρα είναι: Χατζόγλου, Χατζόπουλος, Κρασώνης, Ανδρεούδης, Γιαννιός, Ιακωβίδης, Κουρουκερέζης, Αργυρίου, Γρηγοριάδης, Ψεύτης. Η ενέργεια αυτή ικανοποίησε τον Κώστα Παπαοικονόμου, αφού θα έχει όλους τους παίκτες στην διάθεσή του, στην σημερινή και αυριανή προπόνηση.

Χαρακτηριστικά δήλωσε: «Θεωρώ καθήκον μου να τους ευχαριστήσω. Οποιος μου ζητούσε άδεια για να πάει να ψηφίσει θα του έδινα».

Επέλεξαν όμως να μείνουν για προπονήσεις, παρά την πρωτοφανή ταλαιπωρία.

Συμπληρώνεται ένας μήνας από την λήξη του πρωταθλήματος και δεν έχουμε ξεκουραστεί καθόλου.

Ευτυχώς που οι παίκτες έχουν ψυχικές δυνάμεις και μπορούν να ξεπεράσουν την κούραση.

ΤΡΙΤΗ ΑΝΑΧΩΡΗΣΗ

Η αποστολή του Διαγόρα θα αναχωρήσει για την Αθήνα την Τρίτη και θα παραμείνει εκεί μέχρι τις 5 Ιουλίου, αφού τους τέσσερις αγώνες θα τους δώσει στην πρωτεύουσα. Με Γιάννενα, Καλαμαριά, Κόρινθο, Βέροια. Με τον Εθνικό θα παίξει στα Χανιά.

ΑΝΑΚΟΙΝΩΣΗ ΤΟΥ ΠΑΣΟΚ

ΑΘΗΝΑ 17 (ΑΠΕ)

Την ανάγκη να διατηρηθεί η ομαλότητα, να κατοχυρωθεί η συμφιλίωση και η ευρύτερη δυνατή συναίνεση τονίζει, με σημερινή ανακοίνωσή του, το ΠΑΣΟΚ και καλεί όλους τους πολίτες και όλα τα πολιτικά κόμματα να περιφρουρήσουν με τη στάση τους το ήπιο κλίμα και την ενότητα του λαού.

Στην ανακοίνωση του το ΠΑΣΟΚ τονίζει, επίσης, ότι έδωσε μάχες για να σταματήσει η παραπολιτική και η χυδαιότητα, υπογραμμίζει ότι η πολιτική αντιπαράθεση πρέπει να γίνεται αποκλειστικά με προγράμματα και ιδέες και, τέλος, εκφράζει τη βεβαιότητα ότι το ΠΑΣΟΚ θα νικήσει και πάλι.

ΣΕΙΣΜΟΣ 6,8 ΡΙΧΤΕΡ

ΤΟΚΙΟ, 17 (ΑΠΕ)

Ισχυρότατη σεισμική δόνηση μεγέθους 6,8 βαθμούς της κλίμακας Ρίχτερ συγκλόνισε για αρκετά λεπτά την Ιαπωνία, χωρίς όμως να υπάρξουν θύματα ή ζημιές.

Το επίκεντρο του σεισμού ήταν σε απόσταση 370 χιλιομέτρων νότια του Τόκιο, στον Ειρηνικό Ωκεανό και συντάραξε για περίπου πέντε λεπτά την ευρύτερη περιοχή της ιαπωνικής πρωτεύουσας, ανέφερε η Ιαπωνική Μετεωρολογική Υπηρεσία.

Αν και το μέγεθος του σεισμού ήταν πολύ μεγάλο δεν υπάρχουν πληροφορίες για θύματα ή ζημιές, ανέφεραν Ιάπωνες αξιωματούχοι.

Σύμφωνα με τη μετεωρολογική Υπηρεσία, το επίκεντρο της δόνησης ήταν κάτω από τον Ωκεάνειο Πυθμένα, νότια του νησιού Χατζιζόζιμα.

δημοκρατικά

υπάρχει αντικειμενική πραγματικότητα η οποία δίνει το μέτρο της αλήθειας. (ΑΡΙΣΤΟΤΕΛΗΣ)

ΟΣΟ ΚΙ ΑΝ προσπάθησε ως την τελευταία στιγμή, στο Σύνταγμα, ο Ανδρέας Παπανδρέου δεν έπεισε τον σκεπτόμενο Ελληνα ψηφοφόρο ότι το μέγα, το μοναδικό θέμα αυτής της εκλογικής αναμέτρησης δεν είναι το σκάνδαλο Κοσκωτά.

ΑΠΟ ΤΗΝ ΑΡΧΗ της μάχης φάνηκε καθαρά το κουτσούνηρο σχέδιό του: Να παραπλανήσει, να αποπροσανατολίσει, να αγκιστρώσει τον, αριστερό κυρίως, ψηφοφόρο λέγοντας: Ψηφίστε με για να μην erθει ξανά η Δεξιά, ψηφίστε με για να μην ξαναζήσετε διώξεις, εξορίες, τρικυκλα και γενικώς αντιδραστικά πισωγυρίσματα.

ΕΝΩ από μέσα του έλεγε: Ψηφίστε με για να ξελασπώσω από το σκάνδαλο. Να γλιτώσω και εγώ και πολλά στελέχη μου και μερικοί φίλοι μου, που είναι ως το λαιμό βουτηγμένοι στο σκάνδαλο — για να μην πούμε στα σκάνδαλα.

ΑΥΤΟΣ — δυστυχώς — ήταν ο στόχος του Ανδρέα Παπανδρέου. Και αυτό το νόημα είχαν οι απόπειρες επηρεασμού της Δικαιοσύνης και η τοποθέτηση ενεχομένων στο σκάνδαλο, στους εκλογικούς συνδυασμούς του ΠΑΣΟΚ: Ψηφίστε μας να ξελασπώσουμε αφού «δεν υπάρχουν θεσμοί, παρά μόνο ο λαός». Αυτό δεν το γράφουμε σήμερα, το επισημαίνουμε εδώ και μήνες.

ΚΑΙ ΤΟ ΕΡΩΤΗΜΑ είναι: Θα καταπιεί το δόλωμα ο ελληνικός λαός; Θα φοβηθεί τα... ξερονήσια και τα τρίκυκλα εν έτει 1989; Θα θυσιάσει την τιμή και την υπερηφάνεια του, για να δώσει συγχωροχάρτι στους ενόχους; Δεν το πιστεύουμε.

ΥΠΟΤΙΜΑ ο κ. Παπανδρέου την ευαισθησία του ελληνικού λαού. Αγνοεί το γεγονός ότι αυτη τη φορά τον ταπείνωσε ανεπανόρθωτα. Γιατί του έλειψε η πρώτη αρετή του πολιτικού ηγέτη: Το θάρρος. Η ανάληψη της ευθύνης. Η θυσία.

ΑΚΟΜΑ και, προχθές σε μια συνέντευξή του, είπε πράγματα ανάξια για έναν ηγέτη: Είπε ότι η δραπέτευση (φυγάδευση εννοούσε) του Κοσκωτά ήταν «μια αποτυχία του κράτους». Του κράτους, όχι της κυβέρνησής του, δηλαδή του ίδιου. Επικαλέσθηκε ακόμα και «τις δύσκολες ώρες» που πέρασε στο Χέρφιλντ, για να δικαιολογήσει τους κουτσονόμους και τα άλλα φοβερά που συνέβησαν τότε. (Παντως, όταν προετοιμαζόταν, σε συνεργασία με τον Κοσκωτά και ψηφιζόταν, στις 5 Αυγούστου 1988 ο ΚουτσοΝόμος ο Ανδρέας ήταν στην Ελλάδα). Οι άλλοι έφταιξαν, όχι ο ίδιος (επανάληψη εκείνου του καταπληκτικού: «Εγώ απλώς προεδρεύω».

ΠΑΝΤΑ οι άλλοι έφταιγαν. Ποτέ αυτός που τους διάλεξε και τους τίμησε. Ο ίδιος «αργά κατάλαβε το σκάνδαλο». Οι άλλοι το δημιούργησαν. Στις ΗΠΑ κατέφυγε «για ευνόητους λόγους ο Κοσκωτάς», αλλά ο ίδιος τον άφηνε ατιμώρητο όταν ο απατεώνας —επενδυτής έκανε την ψευδή δήλωση στο ελληνικό προξενείο της Ουάσιγκτον για το διαβατήριο που οι Αμερικανοί του είχαν κατάσχει.

ΑΥΤΗ την έλλειψη πολιτικού θάρρους δεν θα του την συγχωρήσει ο ελληνικός λαός. Δεν θα του δώσει το πολυπόθητο συγχωροχάρτι. Οσα δολώματα κι αν στήσει, όσο κι αν καπηλευθεί αγώνες από τους οποίους ο ίδιος πάντα απουσίαζε, όσα πούλμαν και αν φέρει από τη Γιουγκοσλαβία, όσα ρουσφέτια και διορισμούς και αν κάνει, όσους ρωμαϊκούς θριάμβους κι αν στήσει.

Η ΛΕΞΗ κάθαρση στην Ελλάδα γεννήθηκε. Κι αν ο ελληνικός λαός την ξεχάσει για την υποσχεση μιας θεσούλας στο Δημόσιο, δεν θα είναι άξιος και της ελληνικότητάς του και της παράδοσής του. Γιατί στην Ελλάδα γεννήθηκε και μια άλλη λέξη: Το φιλότιμο.

Ο ελληνικός λαός έχει εναλλακτικές λύσεις για να πει «ναι στο σοσιαλισμό». Θα διαπράξει όμως θανάσιμο σφάλμα, αν πει ξανά ναι, στον Ανδρέα Παπανδρέου.

Ο ΓΕΩΡΓΙΑΔΗΣ ΤΟΛΜΗΣΕ

ΥΠΟΣΤΗΡΙΞΕ ΤΟΝ

ΕΣΚ

ΓΙΩΡΓΟΣ ΚΡΕΜΛΗΣ

Υποψήφιος βουλευτής
της ΝΕΑΣ ΔΗΜΟΚΡΑΤΙΑΣ
ΠΡΟΤΑΣΕΙΣ ΓΙΑ ΤΗ ΔΩΔΕΚΑΝΗΣΟ

● Επίτευξη μόνιμης ευνοϊκής ρύθμισης για το ειδικό φορολογικό καθεστώς της Δωδεκανήσου.

● Προώθηση ειδικών ευεργετικών μέτρων για τη Δωδεκάνησο στα πλαίσια της πολιτικής της ΕΟΚ για τις νησιωτικές περιοχές της Ευρωπαϊκής Κοινότητας: Επιδότηση ναύλων για μεταφορές από και προς τη Δωδεκάνησο, διεύρυνση των δυνατοτήτων χρηματοδότησης από τα Ταμεία της ΕΟΚ, καλύτερη γεωγραφική κατανομή υπέρ της Δωδεκανήσου των πόρων από τα Μεσογειακά Ολοκληρωμένα Προγράμματα (ΜΟΠ).

● Ενεργός ρόλος της Δωδεκανήσου στη νέα πολιτική τουρισμού της ΕΟΚ:

★ Κίνητρα για την ανάπτυξη και αναβάθμιση του ενδοκοινοτικού τουρισμού.

★ Κατάρτιση κοινοτικού συμβολαίου — τύπου για τις σχέσεις μεταξύ πρακτόρων (TOUR OPERATORS) και ξενοδόχων, ώστε να προστατευθούν αποτελεσματικά τα συμφέροντα των ξενοδόχων και των ξενοδοχοϋπαλλήλων.

★ Δυνατοτητα συστάσεως περιφερειακών αεροπορικών εταίριών (CHARTERS), για την καλύτερη διακίνηση του τουριστικού ρεύματος και για την ανάπτυξη του χειμερινού τουρισμού.

● Πληροφόρηση της τοπικής αυτοδιοίκησης για τις δυνατότητες χρηματοδότησης από την ΕΟΚ σχετικά με την ανέγερση νοσοκομείων, κέντρων υγείας, δημιουργία αθλητικών εγκαταστάσεων, εγκαταστάσεων ύδρευσης, διεύρυνση και βελτίωση του οδικού δικτύου και εκσυγχρονισμό των μέσων τηλεπικοινωνίας.

● Πληροφόρηση των γεωργών για διεκδίκηση των δικαιωμάτων που τους παρέχει η Κοινή Αγροτική Πολιτική της ΕΟΚ, ιδίως για τα προϊόντα που παράγει η Δωδεκάνησος (οπωροκηπευτικά, λάδι, κρασί, αιγοπρόβατα). Ενημέρωση για τα πλεονεκτήματα από τη σύσταση ομάδων παραγωγών.

● Πληροφόρηση των αλιέων και σπογγαλιέων για την πολιτική αλιείας της ΕΟΚ.

● Εξεύρεση πόρων από την ΕΟΚ και άλλους διεθνείς οργανισμούς (UNESCO) για τη συντήρηση και διατήρηση της Μεσαιωνικής Πόλης της Ρόδου και των άλλων μνημείων της Δωδεκανήσου πολιτιστικής κληρονομιάς.

● Ενημέρωση της γυναίκας για τα δικαιώματα της μέσα στην Ευρώπη του 1992.

● Ενημέρωση των νέων για τα προγράμματα ανταλλαγής εργαζομένων, ανταλλαγής φοιτητών και παροχής υποτροφιών που προσφέρει η ΕΟΚ.

● Εκμετάλλευση των δυνατοτήτων που παρέχει η ΕΟΚ για την προστασία του περιβάλλοντος, ιδίως για την αναδάσωση καθώς επίσης και για την εγκατάσταση αποχετευτικών δικτύων και βιολογικών καθαρισμών.

● Ενημέρωση του δωδ)κού λαού για το 1992 και τα πλεονεκτήματα της Ενιαίας Αγοράς, αλλά και για τα πιθανά προβλήματα από την έλλειψη ορθής προετοιμασίας.

Η προώθηση και υλοποίηση των παραπάνω προτάσεων απαιτεί επίμονες διαπραγματεύσεις και αγώνες σε εθνικό και κοινοτικό επίπεδο. Η ΝΕΑ ΔΗΜΟΚΡΑΤΙΑ με Πρωθυπουργό τον Κώστα Μητσοτάκη αποτελεί εγγύηση για την επιτυχία.

Χρειάζεται γνώση, ικανότητα αλλά
και διεθνής εμπειρία
Ο ΓΙΩΡΓΟΣ ΚΡΕΜΛΗΣ, γνωρίζει, μπορεί
και θέλει
Τίμησέ τον με την ψήφο σου
Θα σε δικαιώσει

ΜΕ ΤΟ ΒΛΕΜΜΑ
ΣΤΡΑΜΜΕΝΟ ΣΤΑ ΔΩΔ)ΣΑ

ΝΙΚΟΣ ΚΟΥΝΤΟΥΡΗΣ

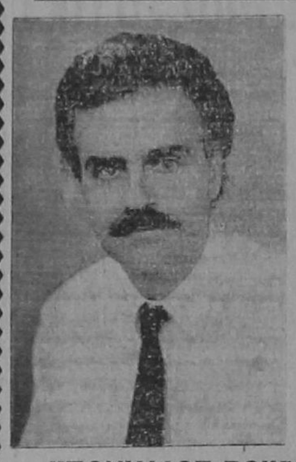

ΝΕΑ ΔΗΜΟΚΡΑΤΙΑ
ΙΑΤΡΟΣ
ΑΝΑΙΣΘΗΣΙΟΛΟΓΟΣ
ΨΗΦΙΣΤΕ
● ΝΕΟΥΣ ΑΝΘΡΩΠΟΥΣ
● ΝΕΑ ΠΡΟΣΩΠΑ
ΣΤΗ ΒΟΥΛΗ
ΝΙΚΟΣ ΚΟΥΝΤΟΥΡΗΣ
ΥΠΟΨΗΦΙΟΣ ΒΟΥΛΕΥΤΗΣ ΔΩΔ)ΣΟΥ

★★★★★
RODOS PALACE
Hotel · Apartments · Bungalows · Convention Center
THE MOST COMPLETE
CONVENTION CENTER
IN GREECE
RODOS PALACE:
Το στολίδι της Ρόδου

18 ΙΟΥΝΙΟΥ ΨΗΦΙΖΩ

ΓΙΩΡΓΟ ΚΡΕΜΛΗ

● Τον Νέο Ανθρωπο
● Τον Ροδίτη Δικηγόρο
● Τον Νομικό Σύμβουλο της Ε.Ο.Κ.



18 ΙΟΥΝΙΟΥ Η ΔΩΔΕΚΑΝΗΣΟΣ
ΨΗΦΙΖΕΙ ΑΝΑΝΕΩΣΗ
ΓΙΩΡΓΟΣ ΚΡΕΜΛΗΣ
Υποψήφιος Βουλευτής Δωδεκανήσου
ΝΕΑ ΔΗΜΟΚΡΑΤΙΑ

Δ.Α.Ν.Ε.

ΑΝΑΚΟΙΝΩΣΗ

Από την ΔΑΝΕ ανακοινώνεται ότι, όσοι εκ των κ.κ. μετόχων της εταιρείας επιθυμούν να συμμετάσχουν στη Γενική Συνέλευση της 25.6.1989 μπορούν να καταθέσουν τις μετοχές τους στην Εταιρεία έως τις 19.6.1989.

Επίσης στις 19.6.1989 λήγει η προθεσμία υποβολής αιτήσεων για το Διοικητικό Συμβούλιο της Εταιρείας.

ΑΠΟ ΤΗΝ ΔΙΕΥΘΥΝΣΗ

ΜΕ ΤΗΝ ΑΠΛΗ ΑΝΑΛΟΓΙΚΗ
ΚΑΜΙΑ ΨΗΦΟΣ ΔΕΝ ΠΑΕΙ ΧΑΜΕΝΗ
ΓΙΑ ΤΗ ΔΩΔΕΚΑΝΗΣΟ ΟΜΩΣ ΔΙΠΛΑ
ΚΕΡΔΙΣΜΕΝΗ ΕΙΝΑΙ ΚΑΘΕ ΨΗΦΟΣ
ΣΤΗΝ ΕΔΗΚ ΚΑΙ ΤΟ

ΓΙΑΝΝΗ ΖΙΓΔΗ

ΓΙΑΥΤΟ ΨΗΦΙΖΩ ΕΔΗΚ

ΠΑΣΟΚ

ΚΟΣΜΑΣ ΣΦΥΡΙΟΥ

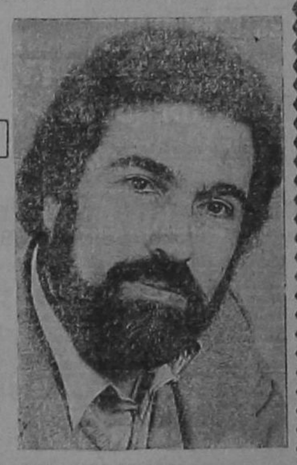

ΥΠΟΨΗΦΙΟΣ ΒΟΥΛΕΥΤΗΣ
πρώην ΥΠΟΥΡΓΟΣ
Αιγαίου
αν. Εσωτερικών
αν. Μεταφ. - Επικοινωνιών
ΠΟΛΙΤΙΚΕΣ ΔΕΣΜΕΥΣΕΙΣ
—Σεβασμός στον Πολίτη, στο κόμμα, επίδειξη ήθους και πολιτικής συνέπειας
—Αγώνας για ταχύτερη ανάπτυξη της Δωδεκανήσου
—Ενίσχυση των σχέσεων συνεργασίας με το λαό

ΠΑ.ΣΟ.Κ.

ΓΙΑΝΝΗΣ ΠΑΡΑΣΚΕΥΑΣ

ΥΠΟΨΗΦΙΟΣ ΒΟΥΛΕΥΤΗΣ ΤΟΥ ΠΑΣΟΚ
ΔΩΔΕΚΑΝΗΣΟΥ

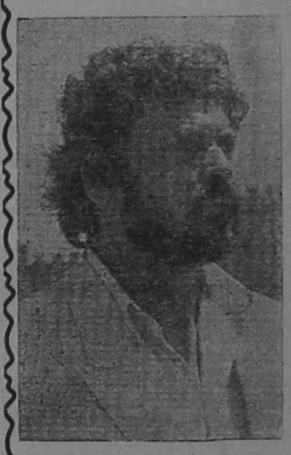

● δυναμική φωνή
● νέες ιδέες
● συνέπεια

Μαζί
ΓΙΑ ΤΟΥΣ
ΝΕΟΥΣ
ΟΡΙΖΟΝΤΕΣ

Και μην ξεχνάς: Οι εκλογές αυτές είναι δική σου υπόθεση. Από σένα και μόνο εξαρτάται το προχώρημα της Πατρίδας μας σ' ένα ακόμα καλύτερο μέλλον. Η εδραίωση και παραπέρα επέκταση όλων των κατακτήσεων του Λαού μας. Η πραγματοποίηση ενός ακόμη βήματος για την ουσιαστική αλλαγή της κοινωνίας μας. Κι η υλοποίηση του οράματός μας για μια Δωδεκάνησο αντάξια της ιστορίας της και του πατριωτισμού των παιδιών της.

ΓΙΑΝΝΗΣ ΠΑΡΑΣΚΕΥΑΣ

ΠΑΣΟΚ

ΥΠΟΨΗΦΙΟΣ ΒΟΥΛΕΥΤΗΣ ΔΩΔΕΚΑΝΗΣΟΥ

«δυναμική φωνή - νέες ιδέες»