ιδιοκτήτης·διευθυντής
ΒΑΣΙΛΗΣ ΑΘΑΝΑΣΙΟΥ

η δημοκρατική της Ρόδου

στην υπηρεσία του δωδεκανησιακού λαού

ΕΦΗΜΕΡΙΔΕΣ ΠΕΡΙΟΔΙΚΑ ΕΛΛΑΣ

TELEFAX 37333

έτος ίδρυσης 1982
αριθ. φύλλου 2.140
ΤΕΤΑΡΤΗ
21 ΙΟΥΝΙΟΥ 1989
Δραχμές 40
Κλαυδίου Πέπερ 13Α
Τηλ.: 34722 — 30555 — 26728
ΡΟΔΟΣ 85 100

Για να εξαντλήσει τις συνταγματικές δυνατότητες σχηματισμού κυβερνήσεως

ΕΝΤΟΛΗ ΣΤΟ ΜΗΤΣΟΤΑΚΗ

ΖΗΤΗΘΗΚΕ Η ΑΠΟΜΑΚΡΥΝΣΗ ΤΩΝ ΝΟΜΑΡΧΩΝ ΚΑΙ ΟΛΩΝ ΤΩΝ ΥΠΟΔΙΚΩΝ

ΑΘΗΝΑ, 20)6 (ΑΠΕ)

Ο πρόεδρος της Νέας Δημοκρατίας Κωνσταντίνος Μητσοτάκης εδέχθη σήμερα από τον Πρόεδρο της Δημοκρατίας Χρή στο Σαρτζετάκη την πρώτη διερευνητική εντολή σχηματισμού κυβερνήσεως και επιφυλάχθηκε να δώσει την απάντηση του μέσα σε τρεις μέρες, όπως άλλωστε τούτο προβλέπεται από το Σύνταγμα.

Ο κ. Μητσοτάκης είχε σήμερα στις 11 συνομιλία που διήρκεσε μια ώρα και ένα τέταρτο με τον Πρόεδρο της Δημοκρατίας Χρήστο Σαρτζετάκη, ο οποίος και του ανέθεσε την εντολή, αλλά όπως δήλωσε στους πολιτικούς συντάκτες κατά την διάρκεια συνεντεύξεως Τύπου στα γραφεία της οδού Ρηγίλης εδέχθη την εντολή και επιφυλάχθηκε να δώσει την απάντηση του εντός των προθεσμιών που προβλέπονται από το Σύνταγμα.

Ο Πρόεδρος της Νέας Δημοκρατίας ο οποίος εκλήθη σήμερα το πρωί να επισκεφθεί τον κ. Σαρτζετάκη στο Προεδρικό Μέγαρο έθεσε στον Πρόεδρο της Δημοκρατίας ακόλουθες προϋποθέσεις για να μπορέσει να προχωρήσει ομαλά, όπως είπε, η χώρα ανεξαρτήτως των διαδικασιών για το σχηματισμό κυβερνήσεως.

— Η διαχείριση των εθνικών θεμάτων: Δεν μπορεί είπε ο κ. Μητσοτάκης να χειρίζεται τα εθνικά θέματα ο αποδοκιμασθείς από το λαό Πρωθυπουργός. Και συγκεκριμένα το Κυπριακό το οποίο βρίσκεται όπως είπε, σε κρίσιμη καμπή και για το ο

ΣΥΝΕΧΕΙΑ στη σελίδα 2

ΟΙ ΨΗΦΟΙ ΜΙΚΡΩΝ ΚΟΜΜΑΤΩΝ

Τα μικρά κόμματα που μετείχαν στις εκλογές πήραν στο νομό Δωδ)σου τις αντίστοιχες ψήφους:

ΔΗΑΝΑ	272
ΕΔΗΚ	571

ΣΥΝΕΧΕΙΑ στη σελίδα 2

ΤΙ ΠΡΟΒΛΕΠΕΙ ΤΟ ΣΥΝΤΑΓΜΑ ΓΙΑ ΤΟ ΣΧΗΜΑΤΙΣΜΟ ΚΥΒΕΡΝΗΣΕΩΣ

ΣΥΜΦΩΝΑ με το προεδρικό διάταγμα διαλύσεως της Βουλής που υπέγραψε στις 2 Ιουνίου, ο Πρόεδρος της Δημοκρατίας κ. Χρ. Σαρτζετάκης η νέα Βουλή πρέπει να συνέλθει στις 3 Ιουλίου.

Κατά το άρθρο 37 του Συντάγματος θα πρέπει:

Ο Πρόεδρος της Δημοκρατίας θα δώσει στον αρχηγό του κόμματος που διαθέτει την πλειοψηφία διερευνητική εντολή ο οποίος εντός τριημέρου θα πρέπει να έχει εξασφαλίσει την εμπιστοσύνη της Βουλής που θα συνέλθει στις 3 Ιουλίου.

Αν παρέλθει το διήμερο χωρίς το αναμενόμενο αποτέλεσμα η διερευνητική εντολή δίδεται στο δεύτερο σε δύναμη κόμμα και εάν και πάλι δεν κατορθώσει να σχηματισθεί κυβέρνηση ακολουθεί το τρίτο κόμμα.

Στην περίπτωση που και πάλι υπάρχει αδυναμία για το σχηματισμό κυβερνήσεως, ο Πρόεδρος της Δημοκρατίας καλεί τους αρχηγούς και των τριών κομμάτων για το σχηματισμό κυβερνήσεως από όλα τα κόμματα της Βουλής για τη διενέργεια νέων εκλογών.

Εάν και πάλι δεν υπάρξει συμφωνία τότε ο Πρόεδρος της Δημοκρατίας αναθέτει στον Πρόεδρο του Συμβουλίου της Επικρατείας ή του Ελεγκτικού Συνεδρίου ή του Αρείου Πάγου το σχηματισμό κυβερνήσεως όσο το δυνατόν ευρύτερης αποδοχής και τη διενέργεια εκλογών.

Οι επόμενες εκλογές θα πρέπει να διεξαχθούν σε διάστημα τριάντα ημερών από την ημερομηνία διαλύσεως της Βουλής.

Σημειώνεται ότι αν υπάρξουν όλες οι ανωτέρω χρονοβόρες διαδικασίες, υπάρχει ο κίνδυνος να παραγραφούν τα σκάνδαλα που προέκυψαν από την υπόθεση Κοσκωτά.

Και αυτό, γιατί, όπως ορίζεται από το άρθρο 7 του νομοθετικού διατάγματος 802)71 «περί ευθύνης υπουργών» τα διαπραχθέντα εγκλήματα παραγράφονται με τη λήξη της επόμενης Βουλής από την εκείνη κατά την οποία διεπράχθησαν.

Σύμφωνα με ανακοίνωση της Νομαρχίας

Τελικά αποτελέσματα στο νομό Δωδεκανήσου

«ΑΦΑΝΤΟ» ΑΚΟΜΑ ΤΟ 41ο ΤΜΗΜΑ ΠΟΛΕΩΣ ΡΟΔΟΥ!

ΣΥΜΦΩΝΑ με τα στοιχεία που έδωσε χθες στη δημοσιότητα η Νομαρχία Δωδεκανήσου, τα τελικά αποτελέσματα στο νομό μας (εθνικές εκλογές) πλην ενός τμήματος (του 41ου) έχουν ως εξής:

Εγγεγραμμένοι	118.161
Ψήφισαν	94.330
Άκυρα	1496
Λευκά	337
Έγκυρα	92.497
— ΠΑΣΟΚ (ποσοστό 49.65ο)ο)	45.923
— Ν.Δ. (ποσοστό 40,59ο)ο)	37.540
— ΣΥΝΑΣΠΙΣΜΟΣ (ποσοστό 7,13ο)ο)	6.599
— ΛΟΙΠΟΙ (ποσοστό 2,60ο)ο)	2.404

● ΔΗΜΟΣ ΡΟΔΟΥ

Εγγεγραμμένοι	25.290
Ψήφισαν	21.097
Άκυρα	369
Λευκά	98
Έγκυρα	20.630
— ΠΑΣΟΚ	9.059 (43,91ο)ο)

ΣΥΝΕΧΕΙΑ στη σελίδα 2

Σύμφωνα με τα επίσημα αποτελέσματα

Οι σταυροί προτίμησης όλων των υποψηφίων

ΠΡΩΤΟΣ ΣΤΟ ΝΟΜΟ Ο κ. ΑΡΙΣΤ. ΠΑΥΛΙΔΗΣ

ΠΑΡΑΘΕΤΟΥΜΕ στη συνέχεια τους σταυρούς προτίμησης όλων των υποψηφίων που μετείχαν στις εκλογές στο νομό Δωδεκανήσου, με την παρατήρηση ότι χρειάζονται ανάλυση, τόσο από τα κόμματα, όσο και από τους πολιτικούς αναλυτές.

● ΠΑΣΟΚ

Ζερβός Κλεάνθης	4.653
Παρασκευάς Ιωάννης	9.299
Σκανδαλίδης Κων)νος	13.973
Σφυρίου Κοσμάς	12.123
Χιωτάκης Γεώργιος	4.323

● ΝΕΑ ΔΗΜΟΚΡΑΤΙΑ

Καραμάρης Αναστάσ.	13.127
Κουντούρης Νικόλαος	5.192
Κρεμλής Γεώργιος	1.156
Νισύριος Γεώργιος	1.063
Παυλίδης Αριστοτέλης	15.802

● ΣΥΝΑΣΠΙΣΜΟΣ

Αλαχιώτης Μιχαήλ	530

ΣΥΝΕΧΕΙΑ στη σελίδα 2

Δοκιμάζονται 754 υποψήφιοι στη Νότια Δωδεκάνησο

Ολα έτοιμα για τις γενικές εξετάσεις

ΔΙΕΝΕΡΓΟΥΝΤΑΙ ΦΕΤΟΣ ΥΠΟ «ΑΝΤΙΞΟΕΣ» ΣΥΝΘΗΚΕΣ

ΟΛΑ σχεδόν είναι έτοιμα για τις πιο «καυτές» και «αντίξοες» (λόγω και των εκλογών) γενικές εξετάσεις που έγιναν στη χώρα μας τα τελευταία χρόνια και οι οποίες αρχίζουν αύριο σε δύο εξεταστικά κέντρα (Βενετόκλειο και Καζούλειο), ενώ ένα άλλο θα λειτουργήσει στο Απέρι της Καρπάθου. Ηδη γίνονται δοκιμαστικές εκπομπές με απόλυτη επιτυχία, ενώ Δευτεροβάθμια Εκπαίδευση, λύκεια και υποψήφιοι δηλώνουν «πλήρη ετοιμότητα».

ΣΥΝΟΛΙΚΑ στο νότιο δωδεκανησιακό σύμπλεγμα θα διαγωνιστούν 754 υποψήφιοι (έναντι 746 του 88) που κατανέμονται κατά εξεταστικό κέντρο και δέσμη, ως ακολούθως:



Αρχίζουν αύριο οι γενικές εξετάσεις και η αγωνία των υποψηφίων έχει φουντώσει (η φωτογραφία από τις περσινές εξετάσεις στο «Καζούλειο»)

● Α' εξεταστικό κέντρο (Βενετόκλειο) που περιλαμβάνει το Α' Λύκειο, το Γ', το Εσπερινό, της Ιαλυσού, της Κρεμαστής και το Γενικό Τεχνικό Λύκειο Σύμης. Σύνολο υποψηφίων 366: 1) Α' δέσμη 81 2) Β' δέσμη 37 3) Γ' δέσμη 102 και 4) Δ' δέσμη 146.

● Β' Εξεταστικό Κέντρο (Καζούλειο) που περιλαμβάνει το Β' Λύκειο, το τεχνικοεπαγγελματικό Ρόδου, και τα Λύκεια Αφάντου, Αρχαγγέλου, Γενναδίου, Σορωνής: Σύνολο υποψηφίων 353: 1) Α' δέσμη, 70 2) Β' δέσμη 37 3) Γ' δέσμη

ΣΥΝΕΧΕΙΑ στη σελίδα 2

Αν και ο λαός μας ψήφισε την κάθαρση

Την παλιά του τέχνη θυμήθηκε ο Ανδρέας!

ΚΑΙ ΜΑΖΙ ΤΗΣ ΤΙΣ «ΠΡΟΟΔΕΥΤΙΚΕΣ ΔΥΝΑΜΕΙΣ»

ΑΘΗΝΑ 20 (ΑΠΕ)

Ο ελληνικός λαός δίνοντας την πλειοψηφία στις δημοκρατικές—προοδευτικές δυνάμεις, έδωσε την σαφή εντολή στις δυνάμεις αυτές να κυβερνήσουν τη χώρα. Τη δήλωση αυτή έκανε σήμερα ο πρωθυπουργός και πρόεδρος του ΠΑΣΟΚ Ανδρέας Παπανδρέου και πρόσθεσε ότι το ΠΑΣΟΚ δεν πρόκειται να δολιεύσει την λαϊκή εντολή ενώ παράλληλα υπογράμμισε ότι ου

ΣΥΝΕΧΕΙΑ στη σελίδα 2

ΤΟ ΕΚΤΕΛΕΣΤΙΚΟ ΤΟΥ ΠΑΣΟΚ

ΑΘΗΝΑ 20 (ΑΠΕ)

Συνεδριάζει αύριο (σήμερα) στα κεντρικά γραφεία του κόμματος και υπό την προεδρία του κ. Α.Γ. Παπανδρέου το Εκτελεστικό Γραφείο της Κεντρικής Επιτροπής του ΠΑΣΟΚ.

Αν και αρχιτέκτονας της αρρυθμίας...

Παράσημο ανδρείας αξιώνει η Νομαρχία

ΓΙΑ ΤΗ ΔΙΑΛΥΣΗ ΦΤΑΙΝΕ ΟΙ... ΑΛΛΟΙ!!

ΣΤΟ ΠΡΩΤΟΔΙΚΕΙΟ Ρόδου, τις εφορευτικές επιτροπές και τους δικαστικούς αντιπροσώπους ρίχνει την αποκλειστική ευθύνη για το φιάσκο της εκλογικής διαδικασίας ο νομάρχης Γ. Μαχαιρίδης, απαντώντας σε δημοσιεύματα του Τύπου. Γεγονός είναι ότι και από τον Τύπο καταλογίσθηκαν οι ευθύνες αυτές, αλλά ο νομάρχης αντιπαρέρχεται εκείνες της Νομαρχίας, ιδιαίτερα για το «λουκέτο» και τη γενική διάλυση, πριν ολοκληρωθεί η καταμέτρηση των ψήφων και συγκεντρωθούν όλα τα εκλογικά αποτελέσματα. Η αρρυθμία αυτή πρωτόγνωρη μάλιστα και στα ελληνικά χρονικά, έδωσε λαβή για σχόλια ότι «κάτι δεν πρέπει να πήγε καλά» και γιατί ευθύνεται από

ΣΥΝΕΧΕΙΑ στη σελίδα 7

Με περιοριστικούς όρους

Αφέθηκαν ελεύθεροι οι βιαστές τουριστριών

ΕΚΡΑΤΟΥΝΤΟ ΕΠΙ ΜΙΑ ΕΒΔΟΜΑΔΑ

ΕΛΕΥΘΕΡΟΙ με εγγύηση και περιοριστικούς όρους, αφέθηκαν οι τρεις νεαροί από τα Μαριτσά που κατηγορούνται ότι τα ημερονύκτια της 13ης Ιουνίου παρέσυραν στη Φλέριημο και βίασαν τις Σουηδέζες αδελφές CATHARINA και ANN—SOFIE STROMGREN.

Πρόκειται για τους Θεόδωρο Νικολέτο 23 χρόνων εστιάτορα, Γαβριήλ Καράλλα 21 χρόνων, οπλίτη των ΤΕΑ και Τσαμπίκο Θεοδωράκη 18 χρόνων, σιδερά οι οποίοι είχαν συμπληρώσει χτες μία εβδομάδα κράτησης — λόγω μεσολάβησης των εκλογών — στο Τμήμα Ασφαλείας.

ΧΤΕΣ το πρωί οι τρεις νεαροί παρουσιάστηκαν και απολογήθηκαν διαδοχικά ενώπιον του Τακτικού Ανακριτή κ. Ισίδωρου

ΣΥΝΕΧΕΙΑ στη σελίδα 2

Πρόσληψη καθηγητών

Από την Διεύθυνση Δευτεροβάθμιας Εκπαίδευσης ανακοινώθηκε, ότι γίνονται από χθες και μέχρι τις 10 Ιουλίου δεκτές, αιτήσεις ενδιαφερομένων καθηγητών για την πρόσληψή τους, ως ωρομισθίων ή αναπληρωτών στα σχολεία μέσης εκπαίδευσης της περιοχής μας. Περισσότερες πληροφορίες παρέχονται στη Διεύθυνση Μέσης.

Ουτε τα μαθηματικά ισχύουν πια σ' αυτό το νησί

Πιο πολλοί οι ψηφίσαντες από τους εγγεγραμμένους!!

ΜΑΧΑΙΡΙΔΗΣ: ΙΣΩΣ ΝΑ ΕΓΙΝΕ ΛΑΘΟΣ ΣΤΗΝ... ΠΡΟΣΘΕΣΗ!

ΔΟΘΗΚΑΝ χθες στη δημοσιότητα από τη Νομαρχία τα πλήρη αποτελέσματα των εκλογών στο νομό Δωδ)νήσου, για την ανάδειξη Εθνικού Κοινοβουλίου, πλην του 41ου εκλογικού τμήματος πόλεως Ρόδου (Αγ. Νικολάου, γυναικών) η τύχη των οποίων εξακολουθεί να ...αγνοεί ταυ!! Εκκρεμούν εξάλλου ακόμα και τα επίσημα αποτελέσματα των Ευρωεκλογών, όπως και οι σταυροί προτίμησης των υποψηφίων (σ.σ.: τα αποτελέσματα αυτά δημοσιεύονται σε άλλες στήλες).

Οι εκπρόσωποι των κομμάτων έκφρασαν γιαυτό την πλήρη δυσαρέσκειά τους, ενώ ζήτησαν και πήραν αντίγραφα των τηλεγραφημάτων για να συγκρίνουν τα αποτελέσματα με εκείνα που συγκέντρωσαν οι ίδιοι.

ΣΤΟ ΜΕΤΑΞΥ έντονους προ

ΣΥΝΕΧΕΙΑ στη σελίδα 7

Λόγω φόβων για πολιτική «αστάθεια»

Στα τέλη Ιουλίου η υπογραφή συμβολαίων!

ΟΙ Τ.Ο. ΠΡΟΑΓΟΡΑΖΟΥΝ ΔΡΑΧΜΕΣ

Η ΕΛΛΕΙΨΗ αυτοδύναμης Κυβέρνησης και οι διαγραφόμενες («σκοτεινές») προοπτικές, προκάλεσαν, σύμφωνα με απόλυτα διασταυρωμένες πληροφορίες της «δ», ανησυχία στις τάξεις των επιχειρηματιών, ιδιαίτερα των τουριστικών, αμηχανία μεταξύ των τουροπερέιτορς. Ολοι φοβούνται συγκεκριμένα «πολιτική αστάθεια» που θα έχει επιπτώσεις στην οικονομία, ενώ θα καθιστά ανέφικτη και την υλοποίηση τουριστικής πολιτικής.

ΠΡΩΤΗ συνέπεια του εκλογικού αποτελέσματος ήταν να αναβληθεί για τα τέλη Ιουλίου η υπογραφή των συμβολαίων για το 1990, ενώ αρχικά είχε προγραμματισθεί να γίνει στις αρ

ΣΥΝΕΧΕΙΑ στη σελίδα 7

Παιδιατρικό Συνέδριο

Πραγματοποιείται το προσεχές σαββατοκύριακο, 24 και 25 Ιουνίου ,στο ξενοδοχείο «Ρόδων» το Πανελλήνιο Παιδιατρικό Συνέδριο με συμμετοχή 700 ιατρών. Την οργάνωση του Συνεδρίου, στο οποίο αναμένεται να γίνουν σοβαρές επιστημονικές ανακοινώσεις, έχει αναλάβει η Ελληνική Παιδιατρική Εταιρεία.

Με χθεσινή δήλωσή του...

Παρασκευάς: Είμαι θύμα κατεστημένων δομών!

«ΑΓΩΝΑΣ ΓΙΑ ΑΝΑΝΕΩΜΕΝΟ ΠΑΣΟΚ»

Ο ΥΠΟΨΗΦΙΟΣ δουλευτής του ΠΑΣΟΚ κ. Γ. Παρασκευάς, προέβη στην ακόλουθη δήλωση:

Με την ετυμηγορία του της Κυριακής 18.6.89 ο ελληνικός λαός έδωσε τη δική του απάντηση — απόφαση και ανέδειξε για άλλη μια φορά δημοκρατική πλειοψηφία στη Βουλή. Κατεδίκασε την πολιτική της Δεξιάς, στερώντας της την πολυπόθητη γιαυτήν αυτοδυναμία και έδωσε την εντολή για μια νέα δημοκρατική — δημιουργική πορεία του τόπου και του

ΣΥΝΕΧΕΙΑ στη σελίδα 7

Υστερα από ανώνυμο τηλεφώνημα

Ανακαλύφθηκε χασίς σε δισκοθήκη της Κω

ΗΤΑΝ ΠΡΟΣΙΤΟ ΣΕ... ΔΙΕΡΧΟΜΕΝΟΥΣ!

ΕΒΔΟΜΗΝΤΑ πέντε γραμμάρια χασίς ανακάλυψε χτες το ξημερώματα η Ασφάλεια Κω, στην αποθήκη γνωστής δισκοθήκης του νησιού! Παρά τις έρευνες που διενήργησε ωστόσο, δεν κατέστη δυνατό να εντοπίσει τους υπεύθυνους, που πιθανότατα είναι μέλη οργανωμένου δικτύου διακίνησης και εμπορίας ναρκωτικών.

Το χασίς, βρέθηκε στη δισκοθήκη «Χέβεν», στην οποία πραγματοποίησε αιφνιδιαστική έφοδο η Αστυνομία στις 2 το πρωί, ύστερα από ανώνυμο τηλεφώνημα Το χασίς ήταν συσκευασμένο σε

ΣΥΝΕΧΕΙΑ στη σελίδα 2

ΕΝΑΡΞΗ ΤΗΝ ΠΑΡΑΣΚΕΥΗ

ζήστε μια αξέχαστη βραδιά με χρυσές αναμνήσεις...

στη DISCO

St. Tropez

ξένες επιτυχίες από το 1960!



Disc jockey: NOTIS ZEPIDIS
by JERONIMO GROOVY - Radio Station of ATHENS

ΜΟΝΤΕ ΣΜΙΘ - ΡΟΔΟΣ - ΤΗΛ. 62.537

Ο ΒΟΥΛΕΥΤΗΣ

ΑΡΙΣΤΟΤΕΛΗΣ Α. ΠΑΥΛΙΔΗΣ

ΕΥΧΑΡΙΣΤΕΙ

Ευχαριστώ ιδιαίτερα όσους με τίμησαν με την ψήφο τους και παράλληλα συγχαίρω όλους αυτούς που συνέβαλαν στη διαμόρφωση του ιδιαίτερα επιτυχούς αποτελέσματος για το κόμμα μας στα Δωδεκάνησα.

Επιφυλάσσομαι να εκφράσω τις ευχαριστίες μου προσωπικά σε καθένα χωριστά από τους φίλους μου και παράλληλα να ενημερώσω τους συμπατριώτες μου για τις τρέχουσες πολιτικές εξελίξεις μόλις επιστρέψω από την Αθήνα όπου βρίσκομαι λόγω της κατάστασης που δημιούργησε το εκλογικό αποτέλεσμα.

ΑΡΙΣΤΟΤΕΛΗΣ Α. ΠΑΥΛΙΔΗΣ
Βουλευτής Δωδεκανήσου

Δ.Α.Ν.Ε.

ΑΝΑΚΟΙΝΩΣΗ

Από την ΔΑΝΕ ανακοινώνεται ότι, επειδή χρειάζεται αυξημένη πλειοψηφία για την εκ του Νόμου αύξηση του μετοχικού κεφαλαίου, παρακαλούμε θερμώς όσοι μέτοχοι δεν κατέθεσαν τις μετοχές τους να τις καταθέσουν μέχρι τις 22—6—1989 στα γραφεία της εταιρείας ή να τις φέρουν μαζί τους στη Συνέλευση. Αλλως θα υποχρεωθεί εκ του Νόμου η Εταιρεία να επαναλάβει τη Γενική Συνέλευση την επόμενη Κυριακή και να ταλαιπωρηθούν οι κ.κ. μέτοχοι δύο φορές.

ΑΠΟ ΤΗ ΔΙΕΥΘΥΝΣΗ ΤΗΣ ΕΤΑΙΡΕΙΑΣ

★★★★★
RODOS PALACE
Hotel·Apartments·Bungalows·Convention Center
THE MOST COMPLETE CONVENTION CENTER IN GREECE
RODOS PALACE:
Το στολίδι της Ρόδου

ΑΦΕΘΗΚΑΝ ΕΛΕΥΘΕΡΟΙ ΟΙ ΒΙΑΣΤΕΣ ΤΟΥΡΙΣΤΡΙΩΝ

ΣΥΝΕΧΕΙΑ από τη σελίδα 1

Λιάπη από τον οποίο είχαν ζητήσει προθεσμία την περασμένη Πέμπτη. Ο πρώτος επανέλαβε ότι δεν είχε καμιά σχέση με όσα του αποδίδονταν ενώ, οι υπόλοιποι δύο ισχυρίστηκαν ότι είχαν ερωτική συνομιλία με τις δύο Σουηδέζες, αλλά με τη θέλησή τους.

Μετά το τέλος της διαδικασίας, που διήρκεσε μέχρι τις 3.30 το απόγευμα, ο κ. Ανακριτής με σύμφωνη γνώμη και του Εισαγγελέα Πλημμελειοδικών διέταξε να αφεθούν ελεύθεροι αφού καταβληθεί εγγύηση 200.000 δραχμών από τον καθένα και με την υποχρέωση να δίνουν το παρόν κάθε 1η και 16η του μηνός στο Α.Τ. Ρόδου.

Αποφασιστικό ρόλο για τη λήψη της παραπάνω απόφασης, έπαιξαν οι καταθέσεις των AUGUSTSSON MARIA–THERESE 20 χρόνων και WALLMAN ANNA–KATHARINA 25 χρόνων (που βρίσκονταν στο ίδιο αυτοκίνητο), που κατέθεσαν ότι όλα έγιναν με την θέληση των φερόμενων ως θυμάτων, συμπατριωτισσών τους.

ΟΛΑ ΕΤΟΙΜΑ ΓΙΑ ΤΙΣ ΓΕΝΙΚΕΣ ΕΞΕΤΑΣΕΙΣ

ΣΥΝΕΧΕΙΑ από τη σελίδα 1

71 και 4) Δ' δέσμη 175.

● Εξεταστικό Κέντρο Καρπάθου (Λύκειο Απερίου) που περιλαμβάνει τα Λύκεια Απερίου και Κάσου: Σύνολο υποψηφίων 35: 1) Α' δέσμη 5 2) Β' δέσμη 2 3) Γ' δέσμη 12 και 4) Δ' δέσμη 16.

Σημειώνεται με την ευκαιρία ότι πέρσι και επί συνόλου 746 υποψηφίων, πέτυχαν στα ΑΕΙ και ΤΕΙ 426. Στον αριθμό όμως αυτό περιλαμβάνονται και 86 μαθητές του ΤΕΛ που εισήχθησαν χωρίς εξετάσεις με μόνη τη βαθμολογία τους (σύμφωνα με τα ισχύοντα).

ΣΥΜΦΩΝΑ με τις αποφάσεις που έχει πάρει το υπουργείο Παιδείας, οι υποψήφιοι θα πρέπει να προσέλθουν στα εξεταστικά κέντρα την πρώτη ημέρα (αύριο) στις 6.30 το πρωί και όλες τις επόμενες στις 7. Το πρόγραμμα των εξετάσεων έχει ως εξής (όπως γράψαμε και την Κυριακή, 18 Ιουνίου):

● Πέμπτη, 22 Ιουνίου: 1η δέσμη Μαθηματικά, 2η δέσμη Βιολογία και 3η — 4η δέσμη Ιστορία.

● Παρασκευή, 23 Ιουνίου: Όλες οι δέσμες Εκθεση.

● Σάββατο, 24 Ιουνίου: 1η και 2η δέσμη Φυσική, 3η δέσμη Αρχαία και 4η δέσμη Μαθηματικά.

Δευτέρα 26 Ιουνίου 1η δέσμη και 2η Χημεία. 3η Λατινικά και 4η Κοινωνιολογία.

Οι γενικές εξετάσεις των ειδικών μαθημάτων Β' αρχίσουν την Τετάρτη 28 Ιουνίου. Υπενθυμίζεται ότι οι υποψήφιοι θα πρέπει να έχουν μαζί τους το δελτίο εξεταζομένου, την αστυνομική τους ταυτότητα ή διαβατήριο, δύο στυλούς, μολύβι, γόμα και γεωμετρικά όργανα. Η «δημοκρατική» εύχεται σε όλους τους υποψήφιους καλή επιτυχία.

ΦΑΡΜΑΚΕΙΑ

ΣΗΜΕΡΑ διημερεύει το φαρμακείο Γιαννούλη, στην οδό Δασκηνού και διανυκτερεύει του Μαρκουλή, στην Τ. Σπρινγκς.

ΒΕΝΖΙΝΑΔΙΚΑ

ΣΗΜΕΡΑ διανυκτερεύουν τα βενζινάδικα Αντ. Κουντούρη, Ν. Αγορά και διανυκτερεύει του Γ. Χατζηαντωνίου, Αφάντου.

ΕΝΤΟΛΗ ΣΤΟ ΜΗΤΣΟΤΑΚΗ

ΣΥΝΕΧΕΙΑ από τη σελίδα 1

ποίο, όπως τόνισε απαντώντας σε σχετικό ερώτημα είναι σύμφωνα ως προς τους χειρισμούς τα πολιτικά κόμματα πρέπει να υπάρξει ανταλλαγή απόψεων και συνεννόηση με τις άλλες πολιτικές δυνάμεις. Επίσης είπε υπάρχει το θέμα της Δυτικής Θράκης και γενικότερα των Ελληνοτουρκικών σχέσεων, που έλαβε όπως είπε δραματικές εξελίξεις και το οποίο εξακολουθεί να είναι θέμα προς χειρισμό. Ακόμα συμπλήρωσε ο κ. Μητσοτάκης υπάρχει το πρόβλημα της εκπροσωπήσεως της χώρας στην Διάσκεψη Κορυφής της ΕΟΚ στην Μαδρίτη. Δεν μπορεί είπε, να πάει εκεί ο κ. Παπανδρέου και «πάντως όχι μόνος». Υπάρχει η σκέψη να εκπροσωπήσει τη χώρα στην Μαδρίτη ο Πρόεδρος της Δημοκρατίας. Δέχομαι πρόσθεσε ο κ. Μητσοτάκης να πάει ο κ. Σαρτζετάκης συνοδευόμενος από έναν εκπρόσωπο των τριών μεγάλων κομμάτων.

— Είναι αναγκαίο δήλωσε ο Πρόεδρος της Νέας Δημοκρατίας να αντικατασταθούν αμέσως οι νομάρχες. Πρόταση μου είπε, είναι να αντικατασταθούν αν αυτό είναι σύννομο με τους διευθυντές των Νομαρχιών.

— Να αντικατασταθούν πολλοί παράγοντες οι διοικητές των Δημοσίων Οργανισμών γιατί, όπως είπε δεν μπορεί να παραμένουν στη θέση τους οι υπόδικοι κ.κ. Τόμπρας και Ακριδάκης.

— Να αντικατασταθούν ο πρόεδρος, οι γενικοί διευθυντές και οι διευθυντές ειδήσεων της Κρατικής Ραδιοτηλεόρασης, πρόσωπα κοινής εμπιστοσύνης και ως προς τα ειδησεογραφικά επικεφαλής να τοποθετηθούν δημοσιογράφοι.

— Να αντικατασταθεί ο επικεφαλής της ΕΥΠ (πρώην ΚΥΠ) ώστε όπως είπε να σταματήσουν να παρακολουθούνται τα τηλέφωνα, κάτι που γίνεται μέχρι σήμερα.

Ο κ. Μητσοτάκης επέκρινε και πάλι τον τρόπο με τον οποίο διεξήχθησαν οι εκλογές, μίλησε και πάλι για διάλυση του κράτους και πρόσθεσε ότι η Νέα Δημοκρατία η οποία ωστόσο δεν αμφισβητεί το αποτέλεσμα των εκλογών, έχει δώσει εντολή στις περιφερειακές της οργανώσεις να ελέγξουν τον τρόπο που έγιναν οι εκλογές αλλά και το αποτέλεσμα.

Ο Πρόεδρος της Νέας Δημοκρατίας ο οποίος αρνήθηκε να κάνει οποιοδήποτε σχόλιο για τη χθεσινή απόφαση του Συνασπισμού της Αριστεράς και της Προόδου δήλωσε ότι εγγυάται προσωπικώς πως η Νέα Δημοκρατία θα κάνει ότι μπορεί ώστε να μην παραγραφούν τα σκάνδαλα και εξέφρασε την ελπίδα ότι το ίδιο θα πράξουν και τα άλλα πολιτικά κόμματα.

Ο κ. Μητσοτάκης δήλωσε επίσης ότι εφόσον δεν καταστεί δυνατόν να σχηματιστεί κυβέρνηση η χώρα θα οδεύσει προς εκλογές υπό υπηρεσιακή κυβέρνηση κοινής εμπιστοσύνης και με τον ίδιο εκλογικό νόμο, πλην όμως πρόσθεσε εάν την ευθύνη της διεξαγωγής των εκλογών αναλάβει η Ν.Δ. τότε «εμείς θα τις κάνουμε με ευρωπαϊκό τρόπο, με διάλογο στην τηλεόραση και χωρίς τις μεγάλες συγκεντρώσεις».

Απαντώντας σε ερώτηση για τί πήρε την διερευνητική εντολή αφού ο Συνασπισμός με τη χθεσινή του απόφαση αρνήθηκε να αποδεχθεί την πρόταση του, να στηρίξει δηλαδή κυβέρνηση Μητσοτάκη η οποία θα προχωρήσει το θέμα της κάθαρσης, ο αρχηγός του πλειοψηφίσαντος κόμματος στις εκλογές δήλωσε ότι ήταν υποχρεωμένος να δεχθεί την εντολή και να διατυπώσει, μέσα στα συνταγματικά πλαίσια τα συμπεράσματα του από το σύνολο των ενδείξεων, των εντυπώσεων και των πληροφοριών που θα αποκομίσει.

Σε άλλη ερώτηση αν θα αξιοποιήσει αυτό που επί της ουσίας προτείνει ο Συνασπισμός της Αριστεράς δηλαδή μια Κυβέρνηση εκπροσωπικοτήτων επανέλαβε ότι θα δώσει την απάντηση του στον πρόεδρο της Δημοκρατίας.

«Ας μη προτρέπουμε των εξελίξεων», δήλωσε σε άλλο σημείο της συνεντεύξεως του ο κ. Μητσοτάκης όταν ρωτήθηκε τι πρόκειται να πράξει αν φθάσουμε στην τρίτη εντολή και ο Συνασπισμός προτείνει κάποιο μίνιμουμ πρόγραμμα όπως αυτό το οποίο διετύπωσε χθες ο ίδιος στο Ζάππειο.

Ο κ. Μητσοτάκης αρνήθηκε να απαντήσει σε ερώτηση αν σκοπεύει να έχει «Δεν μπορώ να προσδιορίσω τι θα κάνω», είπε χαρακτηριστικά

— Επαφές με εκπροσώπους των λοιπών πολιτικών κομμάτων επανέλαβε δε απαντώντας σε σχετικό ερώτημα ότι είναι ανάγκη να πληρωθούν οι προϋποθέσεις τις οποίες έθεσε στον Πρόεδρο της Δημοκρατίας και με τις οποίες είπε, ο ανώτατος άρχων ήταν σύμφωνος.

ΤΕΛΙΚΑ ΑΠΟΤΕΛΕΣΜΑΤΑ ΣΤΟ ΝΟΜΟ ΔΩΔΕΚΑΝΗΣΟΥ

ΣΥΝΕΧΕΙΑ από τη σελίδα 1

–ΝΔ	9.437	(45,74ο)ο)
–ΣΥΝΑΣΠ.	1.427	(6,91ο)ο)
–ΛΟΙΠΟΙ	677	(2,28ο)ο)

● ΝΗΣΟΣ ΡΟΔΟΣ πλην Δήμου

Εγγεγραμμένοι	41.959
Ψήφισαν	35.627
Άκυρα	572
Λευκά	101
Έγκυρα	20.630
–ΠΑΣΟΚ	17.620
–ΝΔ	13.803
–ΣΥΝΑΣΠΙΣΜΟΣ	2.710
–ΛΟΙΠΟΙ	820

● ΕΠΑΡΧΙΑ ΡΟΔΟΥ ΣΥΝΟΛΙΚΑ (Ρόδος, Τήλος, Χάλκη, Σύμη, Μεγίστη)

Εγγεγραμμένοι	67.249
Ψήφισαν	56.724
Άκυρα	941
Λευκά	199
Έγκυρα	55.584
–ΠΑΣΟΚ	26.679 (48,ο)ο)
–ΝΔ	23.240 (41,81ο)ο)
–ΣΥΝΑΣΠ.	4.137 (7,44ο)ο)
–ΛΟΙΠΟΙ	1497 (2,69ο)ο)

● ΔΗΜΟΣ ΚΩ

Εγγεγραμμένοι	8.798
Ψήφισαν	7.309
Άκυρα	108
Λευκά	29
Έγκυρα	7.172
–ΠΑΣΟΚ	3.706
–ΝΔ	2.766
–ΣΥΝΑΣΠΙΣΜΟΣ	543
–ΛΟΙΠΟΙ	158

● ΚΩΣ πλην Δήμου

Εγγεγραμμένοι	10.167
Ψήφισαν	8.473
Άκυρα	127
Λευκά	57
Έγκυρα	8.289
–ΠΑΣΟΚ	4.589
–ΝΔ	2.686
–ΣΥΝΑΣΠΙΣΜΟΣ	874
–ΛΟΙΠΟΙ	140

● ΕΠΑΡΧΙΑ ΚΩ

Εγγεγραμμένοι	18.965
Ψήφισαν	15.782
Άκυρα	235
Λευκά	86
Έγκυρα	15.461
–ΠΑΣΟΚ	8.295 (53,65ο)ο)
–ΝΔ	5.452 (35,26ο)ο
–ΣΥΝΑΣΠ.	1.417 (9,16ο)ο)
–ΛΟΙΠΟΙ	298 (1,93ο)ο)

● ΔΗΜΟΣ ΚΑΛΥΜΝΟΥ

Εγγεγραμμένοι	12.176
Ψήφισαν	9.084
Άκυρα	140
Λευκά	27
Έγκυρα	8.917
–ΠΑΣΟΚ	4.521
–ΝΔ	3.556
ΣΥΝΑΣΠΙΣΜΟΣ	532
–ΛΟΙΠΟΙ	307

● ΚΑΛΥΜΝΟΣ πλην Δήμου

Εγγεγραμμένοι	11.714
Ψήφισαν	8.070
Άκυρα	108
Λευκά	20
Έγκυρα	7.942
–ΠΑΣΟΚ	3.842
–Ν.Δ.	3.492
–ΣΥΝΑΣΠΙΣΜΟΣ	348
–ΛΟΙΠΟΙ	260

● ΕΠΑΡΧΙΑ ΚΑΛΥΜΝΟΥ

Εγγεγραμμένοι	23.890
Ψήφισαν	17.154
Άκυρα	248
Λευκά	47
Έγκυρα	16.859
–ΠΑΣΟΚ	8.363 (49,61ο)ο)
–ΝΔ	7.048 (41,81ο)ο)
–ΣΥΝΑΣΠ.	880 (5,22ο)ο)
–ΛΟΙΠΟΙ	567 (3,36ο)ο)

● ΕΠΑΡΧΙΑ ΚΑΡΠΑΘΟΥ

Εγγεγραμμένοι	8.057
Ψήφισαν	4.670
Άκυρα	72
Λευκά	5
Έγκυρα	4.593
–ΠΑΣΟΚ	2.586 (56,30ο)ο)
–ΝΔ	1.800 (39,19ο)ο)
–ΣΥΝΑΣΠ.	165 (3,59ο)ο)
–ΛΟΙΠΟΙ	42 (0,91ο)ο)

ΟΙ ΣΤΑΥΡΟΙ ΠΡΟΤΙΜΗΣΗΣ ΟΛΩΝ ΤΩΝ ΥΠΟΨΗΦΙΩΝ

ΣΥΝΕΧΕΙΑ από τη σελίδα 1

Καματερός Ηλίας	1605
Νικολάου Νικόλαος	1785
Παπακυριακόπουλος Ιω.	258
Σαρικάς Ιωάννης	1649
● ΔΗΜΟΚΡΑΤΙΚΗ ΑΝΑΝΕΩΣΗ	
Νικολάου Ηλίας	272
● ΕΔΗΚ	
Ζίγδης Ιωάννης	285
Πισσάκας Σωτήριος	169
Ρεπαπής Νικήτας	97
Χατζηχριστοφής Ιωάν.	20
● ΑΚΕΠ	
Ράδου Αγγελική	5
● ΑΜΕΣΗ ΔΗΜΟΚΡΑΤΙΑ	
Γλέζος Φλώρος	23
● ΑΣΚΕ	
Στενού Αργυρώ	16
● ΕΠΕΝ	
Ανυφάντης Επαμεινώνδ.	35
Βάσσου Βασιλική	8
Κλωνάρης Διονύσιος	15
Χατζησάββας Γεώργ.	24
● ΕΛΛΗΝ. ΣΟΣ. ΚΟΜΜΑ	
Γεωργιάδης Αντώνιος	244
● ΕΛΚΙΣ	
Μίχου Αναστασία	15
● ΕΝΑΛΛ. ΑΝΤΙΚ. ΣΥΣΠ.	
Φούζα Γεωργία	19
● ΕΚΚΕ	
Τρουμουλιάρης Απόστολος	23
● ΚΚΕ (εσ.) ΑΝ. ΑΡΙΣΤΕΡΑ	
Αγγελίδης Δημήτριος	31
Πόγιας Μιχάλης	17
Σέλλα Ολγα	25
● ΚΚΕ Μ-Λ	
Καταλαγαριαννάκης Ιω.	10
● Μ-Λ ΚΚΕ	
Σιώκας Βασίλειος	9
● ΟΙΚΙΠΑΝ	
Δουνούκου Ευγενία	0
Σταματοπούλου Χαρά	0
● ΦΙΛΕΛΕΥΘΕΡΟΙ	
Μητσιαλής Νικόλαος	13
Πανουργιάς Ανέστης	3
Σαρρής Σταματέλλος	4
Σαρτζετάκης Αθαν.	7
Σοκόλης Γεώργιος	1
● ΧΡ. ΔΗΜΟΚΡΑΤΙΑ	
Πουγούνιας Ηλίας	199
Τεζάρης Φίλιππος	13

ΤΗΝ ΠΑΛΙΑ ΤΟΥ ΤΕΧΝΗ ΘΥΜΗΘΗΚΕ Ο ΑΝΔΡΕΑΣ

ΣΥΝΕΧΕΙΑ από τη σελίδα 1

δέποτε θα συνεργασθεί με τη Νέα Δημοκρατία.

Ο κ. Παπανδρέου στη δήλωσή του τονίζει επίσης ότι το ΠΑΣΟΚ δεν επεμβαίνει στις εσωτερικές υποθέσεις των άλλων κομμάτων και υπογραμμίζει ότι δεν επιτρέπει ανάμιξη στις εσωτερικές υποθέσεις του από οπουδήποτε και αν προέρχεται.

Ο κ. Παπανδρέου τέλος κατηγορεί τη Νέα Δημοκρατία ότι προεκλογικώς χρησιμοποίησε υποκριτικά την κάθαρση για να κερδίσει την πλειοψηφία και προσθέτει ότι το πλειοψηφούν κόμμα της Νέας Δημοκρατίας χρησιμοποιεί και τώρα την κάθαρση με στόχο να παραχαράξει την λαϊκή εντολή και να υποκλέψει δημοκρατικές — προοδευτικές ψήφους στη νέα Βουλή.

Το ακριβές κείμενο της δηλώσεως του πρωθυπουργού έχει ως εξής:

«Ο ελληνικός λαός έδωσε την πλειοψηφία στις δημοκρατικές — προοδευτικές δυνάμεις και απέκλεισε με την εντολή του την επιστροφή της δεξιάς και της συντήρησης στην εξουσία.

Οι δυνάμεις αυτές έχουν την υποχρέωση να κυβερνήσουν τη χώρα. Αυτή είναι η σαφής και αδιαμφισβήτητη εντολή του ελληνικού λαού. Και το ΠΑΣΟΚ δεν πρόκειται να μη σεβαστεί ή να δολιεύσει την εντολή αυτή, με οποιεσδήποτε παραλλαγτικές μεθοδεύσεις. Ταυτόχρονα δηλώνουμε και δεσμευόμαστε ότι ουδέποτε θα συνεργαστούμε με τη Νέα Δημοκρατία.

Αυτή είναι μια απόφαση και θέση που υπαγορεύεται από το ιδεολογικό και κοινωνικό υπόβαθρο του σοσιαλιστικού μας κινήματος. Το κόμμα της Δεξιάς χρησιμοποιούσε υποκριτικά την κάθαρση προ των εκλογών για να παραπλανήσει το λαό και να κερδίσει την πλειοψηφία.

Σ' αυτήν την προσπάθειά της η Νέα Δημοκρατία απέτυχε. Τώρα χρησιμοποιεί πάλι την κάθαρση για να παραχαράξει τη λαϊκή εντολή και να υποκλέψει δημοκρατικές — προοδευτικές ψήφους στη νέα Βουλή.

Ο λαός μας όμως γνωρίζει ότι εμείς ξεκινήσαμε τη διαδικασία για την κάθαρση και εμείς πρέπει να την ολοκληρώσουμε σε συνεργασία με τις άλλες δημοκρατικές — προοδευτικές δυνάμεις του κοινοβουλίου.

Το ΠΑΣΟΚ έχει ως αρχή του να μην επεμβαίνει στα εσωτερικά των άλλων κομμάτων και τηρεί με συνέπεια την αρχή του αυτή. Είναι λοιπόν απόλυτα φυσικό να μην επιτρέπει ανάμιξη στα εσωτερικά του από οπουδήποτε και αν προέρχεται.

Οι στιγμές είναι καθοριστικές για την παραπέρα πορεία και των δημοκρατικών — προοδευτικών δυνάμεων του τόπου.

Θέλουμε να πιστεύουμε ότι δεν θα υπάρξει άρνηση και στη λαϊκή εντολή και στην ιστορική πρόκληση.

Και πάνω απ' όλα παραμένουμε αποφασισμένοι, ενωτικά και δυναμικά, να κρατήσουμε ψηλά τη σημαία του αγώνα για τη δημοκρατία, την αλλαγή και την πρόοδο».

ΟΙ ΨΗΦΟΙ ΤΩΝ ΜΙΚΡΩΝ ΚΟΜΜΑΤΩΝ

ΣΥΝΕΧΕΙΑ από τη σελίδα 1

ΑΚΕΠ	5
ΑΜΕΣΗ ΔΗΜΟΚΡΑΤΙΑ	23
ΑΣΚΕ	16
ΕΠΕΝ	82
ΕΣΚ	244
ΕΛΚΙΣ	15
ΕΝΑΛΛ. ΣΥΣΠΕΙΡΩΣΗ	19
ΕΚΚΕ	23
ΚΚΕ εσωτ.	73
ΚΚΕ Μ-Λ	10
Μ-Λ ΚΚΕ	9
ΦΙΛΕΛΕΥΘΕΡΟΙ	28
ΧΡΙΣΤ. ΔΗΜΟΚΡΑΤΙΑ	298

ΑΝΑΚΑΛΥΦΘΗΚΕ ΧΑΣΙΣ ΣΕ ΔΙΣΚΟΘΗΚΗ ΤΗΣ ΚΩ

ΣΥΝΕΧΕΙΑ από τη σελίδα 1

δέμα και τοποθετημένο σε θέση προσιτή σε διερχόμενους θαμώνες!

ΟΙ ΥΠΟΨΙΕΣ εστράφηκαν αρχικά στους ιδιοκτήτες της διασκοθήκης Γεώργιο Παπαδημητρίου, 35 χρονών και Οσμάν Χιουσέμογλου, 36 χρονών, σε βάρος των οποίων όμως δεν προέκυψε τίποτα το επιβαρυντικό, γι αυτό και δεν συνελήφθησαν, ύστερα από εντολή του Εισαγγελέα Πλημμελειοδικών Κω.

ΕΠΑΓΓΕΛΜΑΤΙΚΟΣ ΕΞΟΠΛΙΣΜΟΣ

–ΞΕΝΟΔΟΧΕΙΩΝ –ΚΑΦΕ - ΜΠΑΡ –SUPER MARKETS
–ΜΑΓΕΙΡΕΙΩΝ –FAST FOOD –ΖΑΧΑΡΟΠΛΑΣΤΕΙΩΝ
–ΕΣΤΙΑΤΟΡΙΩΝ –SELF SERVICE –ΚΡΕΟΠΩΛΕΙΩΝ

ΔΙΑΘΕΤΟΥΜΕ ΤΙΣ ΠΡΩΤΟΠΟΡΙΑΚΕΣ ΦΙΡΜΕΣ ΕΞΟΠΛΙΣΜΟΥ:

● ARNEG: Λυόμενοι ψυκτικοί θάλαμοι
● ITV Μηχανές παγοκύβων
● GAGGIA: Μηχανές καφέ ESPRESSO
● UNIVER: Πλυντήρια πιάτων - ποτηριών
● HAMILTON: Φραπιέρες - BLENDER
● SANTOS: Λεμονοστίφτες - Αποχυμωτές
● WEST BEND: Μηχ. καφέ φίλτρο
● MONDIAL: Καταψύκτες

ΕΠΙΣΗΣ:
● Επαγγελματικά ψυγεία
● Ανοξείδωτες κατασκευές
● Τοστιέρες - πλατώ - φριτέζες
● Φούρνοι κυκλοθερμικοί - μικροκυμάτων
● Ταμειακές μηχανές-ηλεκτρονικοί ζυγοί
● Κρεατομηχανές - σνιτσελομηχανές
● Ζαμπονομηχανές - πριόνια

ΚΛΙΜΑΤΙΣΜΟΣ:
SHARP Ιαπωνίας — SOLAIR Γαλλίας

CRYPTON DESIGN

Γ.&Κ. ΡΙΣΒΑΣ Ο.Ε.

ΛΕΩΦ. ΚΡΕΜΑΣΤΗΣ 18–20
ΙΑΛΥΣΟΣ ΤΗΛ. 92516

ΕΘΝΙΚΗ ΑΣΦΑΛΙΣΤΙΚΗ

ΤΟ ΜΕΛΛΟΝ ΕΙΝΑΙ ΔΙΠΛΑ ΟΜΟΡΦΟ ΟΤΑΝ ΕΙΝΑΙ ΣΙΓΟΥΡΟ

Η πρόκληση του 2000 και γενικά των καιρών μας, χρειάζεται ετοιμότητα και λειτουργική σύγχρονη υποδομή. Η ΕΘΝΙΚΗ ΑΣΦΑΛΙΣΤΙΚΗ είναι, με σιγουριά, έτοιμη αφού:

● Αξιοποίησε δημιουργικά την εμπειρία ενός αιώνα (ιδρύθηκε το 1891)
● Δημιούργησε ένα υποδειγματικό και μοναδικό μοντέλο αποκεντρωμένης εταιρίας με δίκτυο 80 καταστημάτων σ' όλη την Ελλάδα που συνδέονται με σύστημα ON LINE.
● Κατέχει την πρώτη θέση 25% μεριδίου της αγοράς.
● Έχει 6,6 δισεκατομμύρια δρχ. κεφάλαια - αποθεματικά
● Πληρώνει 30.491.245 δρχ. σε αποζημιώσεις κάθε μέρα.
● Έχει δική της ΣΧΟΛΗ για την συνεχή επιμόρφωση των στελεχών της και μπορεί έτσι να προσφέρει υπεύθυνη και αποτελεσματική εξυπηρέτηση.



Η ΕΘΝΙΚΗ ΑΣΦΑΛΙΣΤΙΚΗ είναι συνδεδεμένη με δίκτυο ON-LINE σ' όλη την Ελλάδα.

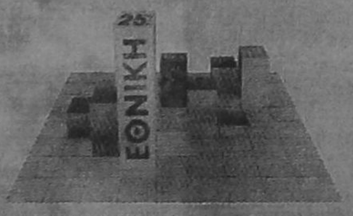

Η ΕΘΝΙΚΗ ΑΣΦΑΛΙΣΤΙΚΗ κατέχει την πρώτη θέση με 25% μερίδιο αγοράς ανάμεσα σε 190 ασφαλιστικές εταιρίες.

Σήμερα η ΕΘΝΙΚΗ ΑΣΦΑΛΙΣΤΙΚΗ, οι 1300 υπάλληλοί της, οι 3500 συνεργάτες της, οι 750.000 ασφαλισμένοι της αλλά και όσοι συναλλάσσονται μαζί της, αισθάνονται ΤΟ ΜΕΛΛΟΝ ΔΙΠΛΑ ΟΜΟΡΦΟ, γιατί ΕΙΝΑΙ ΣΙΓΟΥΡΟ και εξασφαλισμένο.

Οι ασφαλισμένοι στην ΕΘΝΙΚΗ είναι επιχειρηματίες, καταστηματάρχες, επαγγελματίες, οικογενειάρχες, εργαζόμενοι, αγρότες, είναι κάποιοι από εμάς.
Με όνειρα, στόχους, ελπίδες, επιδιώξεις, με την χαρά και την ζωντάνια της ζωής, που χρειάζεται την σιγουριά και την εξασφάλιση της ΕΘΝΙΚΗΣ ΑΣΦΑΛΙΣΤΙΚΗΣ.

Γιατί και η ΕΘΝΙΚΗ έχει όνειρα, στόχους, επιδιώξεις. Είναι ζωντανή και δυναμική.
Για τον άνθρωπο, σαν άνθρωπος...

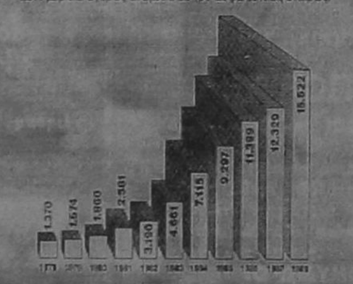

Αύξηση πρωτοσφαλίστρων τη δεκαετία 1979-1988 (σε εκατ. δρχ.)

ΑΠΟ ΤΟ 1891
ΕΘΝΙΚΗ
Η ΠΡΩΤΗ ΑΣΦΑΛΙΣΤΙΚΗ
ΘΥΓΑΤΕΡΑ ΤΗΣ ΕΘΝΙΚΗΣ ΤΡΑΠΕΖΑΣ

ΤΩΡΑ

που κοστίζει ακριβά το ντύσιμο το δικό σας και των παιδιών σας, μάθετε να ράβετε τέλεια μέσα σε 2 μήνες στο

Κέντρο Ραπτικής «BURDA MODEN»

★ Τμήματα για αρχάριες και προχωρημένες
★ Γκρουπ πρωινά και απογευματινά
Για κάθε απορία σας, τηλεφωνείστε στους αριθμούς 20723 — 20491 ή ελάτε να γνωριστούμε, — ΣΤ. ΚΩΤΙΑΔΗ 29

Παπαδοπούλου Ειρήνη

● Στο ΚΕΝΤΡΟ μας επίσης θα βρείτε τα τελευταία περιοδικά και πατρόν BURDA και υλικά ραπτικής.

ΒΙΟΤΕΧΝΙΑ ΕΠΑΓΓΕΛΜΑΤΙΚΩΝ ΨΥΓΕΙΩΝ

«Ο ΚΟΛΟΣΣΟΣ»

ΥΠΕΝΘΥΜΙΖΟΥΜΕ ΟΤΙ, ΓΙΑ ΚΑΘΕ ΕΠΑΓΓΕΛΜΑΤΙΚΟ ΣΑΣ ΕΞΟΠΛΙΣΜΟ ΔΙΑΘΕΤΟΥΜΕ ΣΤΗΝ ΕΚΘΕΣΗ ΜΑΣ ΟΛΟΥΣ ΤΟΥΣ ΤΥΠΟΥΣ ΕΠΑΓΓΕΛΜΑΤΙΚΩΝ ΨΥΓΕΙΩΝ, ΟΛΕΣ ΤΙΣ ΑΝΟΞΕΙΔΩΤΕΣ ΚΑΤΑΣΚΕΥΕΣ (ΕΤΟΙΜΟΠΑΡΑΔΟΤΕΣ) ΚΑΙ ΟΛΕΣ ΤΙΣ ΕΠΑΓΓΕΛΜΑΤΙΚΕΣ ΣΥΣΚΕΥΕΣ:

ΜΗΧΑΝΕΣ ΕΣΠΡΕΣΣΟ ΚΑΦΕ, ΠΛΥΝΤΗΡΙΑ ΠΙΑΤΩΝ ΚΑΙ ΠΟΤΗΡΙΩΝ, ΦΡΙΤΕΖΕΣ, ΠΛΑΤΩ ΗΛΕΚΤΡΙΚΑ ΚΑΙ ΥΓΡΑΕΡΙΟΥ, ΤΟΣΤΙΕΡΕΣ, ΖΑΜΠΟΝΜΗΧΑΝΕΣ, ΜΗΧΑΝΕΣ ΠΑΓΟΚΥΒΩΝ ΣΕ ΓΚΕΡ ΚΑΙ Ο,ΤΙΔΗΠΟΤΕ ΑΛΛΟ ΧΡΕΙΑΖΕΣΤΕ ΓΙΑ ΝΑ ΕΞΟΠΛΙΣΕΤΕ ΣΩΣΤΑ ΤΟ ΞΕΝΟΔΟΧΕΙΟ, ΤΟ BAR, ΤΟ SNACK BAR, ΤΟ ΕΣΤΙΑΤΟΡΙΟΝ ΣΑΣ

ΜΙΑ ΕΠΙΣΚΕΨΗ ΘΑ ΣΑΣ ΠΕΙΣΕΙ

ΕΡΓΟΣΤΑΣΙΟ — ΕΚΘΕΣΗ: ΛΕΩΦΟΡΟΣ ΡΟΔΟΥ–ΛΙΝΔΟΥ
6ο χιλιόμετρο (έναντι Εκκλησίας)

ΤΗΛΕΦΩΝΑ: 62164 • 62884

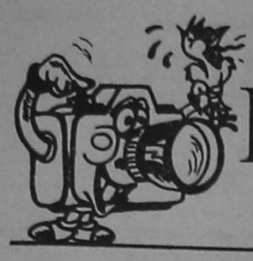

.....ΜΙΑ ΦΟΡΑ ΤΗΝ ΕΒΔΟΜΑΔΑ, ΚΑΘΕ ΤΕΤΑΡΤΗ...

Η κοσμική Ρόδος

ΠΡΑΓΜΑΤΙΚΕΣ ΙΣΤΟΡΙΕΣ ΑΠΟ ΤΗΝ ΚΟΙΝΩΝΙΚΗ ΜΑΣ ΖΩΗ.

ΟΤΕ ήρθε το πλήρωμα του χρόνου συνήχθημεν οι Νεοέλληνες στη γενέτειρά μας, την δεκάτην ογδόην ημέρα του μηνός θεριστή, του χιλιοστού εννεακοσιοστού ογδοηκοστού εννάτου μετά Χριστόν χρόνου, (αυτά τα γράφω έτσι, για τους ιστορικούς του... μέλλοντος), εν μέσω κορνιαρισμάτων και ιαχών, ελλείψει τυμπάνων και τυμπανοκρουσιών και επιτελέσαμε το υπέρτατο καθήκον και δικαίωμά μας που απορρέει εκ της δημοκρατίας, την δια ψήφου εκλογής δηλαδή των αρχόντων της επερχόμενης τετραετίας. Τα θαλασσώσαμε ως συνήθως και καταφέραμε να μη βγάλουμε κυβέρνηση, να έτσι, για να ταλαιπωρείται ο τόπος και να διακυβεύονται ακόμα και εθνικά συμφέροντα από μια κατάσταση, όχι ευχάριστη που δημιουργήθηκε, από τα αποτελέσματα των εκλογών.

Δεν έφθανε δε η ταλαιπωρία μηνών τώρα, με αποκορύφωμα την ημέρα των εκλογών (που πιστοί στους νόμους και τους θεσμούς αποφύγαμε τις βάρβαρες εκδηλώσεις σεβαστήκαμε τους συνανθρώπους μας, τα παιδιά και τους επισκέπτες μας) και σαν κάτοικοι νησιού με... τουριστική συνείδηση, (επειδή βέβαια και τα κέντρα ήταν κλειστά) μπλοκάραμε τους δρόμους για 62 ώρες, με εξαίρεση τα πρωινά και τους διασκεδάσαμε τους τουρίστες μας με κάθε λογής κόρνα και σειρήνα που μας βγήλευε για να τους ξενυχτήσουμε και να μάθουν επιτέλους οι Ευρωπαίοι και μη, φίλοι μας, να ψηφίζουν αλά ελληνικά.

Ευτυχώς οι επιδείξεις ικανοτήτων, κουν—φου φαϊτινγκ και καράτε σε δημόσιους χώρους και εκλογικά κέντρα ήταν ελάχιστες, παρά τις εκατέρωθεν προκλήσεις, πλην όμως θα πρέπει να τονισθεί ότι για το ...καλό, θαυμάσαμε και τέτοιου είδους ενέργειες. Για να μην... μας κατηγορήσουν μάλλον ότι την βγάλαμε χωρίς ν' ανοίξει έστω και μια... μύτη!

Κακά τα ψέματα συμπατριώτη, μόνο μια λέξη υπάρχει για να χαρακτηρίσει όλη αυτή την θλιβερή κατάσταση που παρουσίασε η πόλη μας αυτές τις τελευταίες ημέρες των εκλογών:

ΝΤΡΟΠΗ!!!

— Ντροπή για μένα και για σένα, που ζούμε σ' αυτή την πόλη που μόλις το περασμένο εξάμηνο είχε την μεγάλη τιμή νάναι η πρωτεύουσα της Ευρώπης.

— Ντροπή σ' εμάς όλους που τόσο αξιοπρεπώς φιλοξενήσαμε τους δημοκράτες ηγέτες της Ευρώπης.

— Ντροπή σ' εμάς που επιτρέψαμε τις χυδαιότητες και τις ασχήμιες σε μια πόλη που ο κόσμος της διακρίνεται για την τουριστική του συνείδηση και την ευθύνη της φιλοξενίας.

— Ντροπή σ' εμάς που βρωμίσαμε την καθαρή μας πόλη με κάθε λογής χαρτομάνι.

— Ντροπή σ' αυτούς που ανέχθηκαν να γεμίσουν οι σκουπιδοτενεκέδες με ελληνικές σημαίες που δυστυχώς τις πατούσαμε σχισμένες και τσαλακωμένες στους δρόμους και τα πεζοδρόμια, λες κι έπρεπε να ταλαιπωρηθεί και να ξευτελισθεί κι αυτό ακόμα το Εθνικό μας σύμβολο.

Θα μπορούσα να χρησιμοποιώ και να γεμίσω την στήλη με την λέξη ΝΤΡΟΠΗ γιατί ταιριάζει απόλυτα στα καμώματα, που δυστυχώς δεν μπόρεσα να καταλάβω ποιόν εξυπηρετούν μιας και η πλειοψηφία του ροδιακού λαού τα καταδικάζει.

Και για να μην σκάσω βρε παιδιά, πείτε μου για τί, για ποιο λόγο δηλαδή οι φάλαγγες αυτοκινήτων με τα συρλιαχτά και τα κορναρίσματα μεσανυχτιάτικα μετά τις ομιλίες των αρχηγών των κομμάτων;

Για να μου αλλάξετε τα φρονήματά μου και να πάρετε την ψήφο μου;!

Πως είναι δυνατό να μ' επηρεάσετε μ' αυτή τη βάρβαρη νυχτερινή ταλαιπωρία και το ξενύχτι, αφού μ' αναγκάζει, για να βγάλω το άχτι μου, να σας μαυρίσω και να σας εκδικηθώ;

Δεν λυπάσαι ρε φίλε τ' αυτοκινητάκι σου, που το σακάτεψες, για να γυροφέρνεις, μέρες τώρα σημειωτόν, την πόλη, με μόνο κι αποκλειστικό σκοπό να με «ψήσεις» να σ' ακολουθήσω στα φρονήματα! Μο είσαι στα συγκαλά σου άνθρωπε!!!!

— Για τα μηχανάκια και τις μοτοσυκλέτες χωρίς εξάτμηση, τι να πω; που σου κόβεται η ανάσα να τα βλέπεις και να τ' ακούς! Δεν βρίσκεται ένας άνθρωπος ν' απαγορεύσει την κυκλοφορία τους στις εκλογές, ν' αγιάσει η ψυχούλα του!

— Ισως σας κούρασα κι εγώ παιδιά με τη φλυαρία μου, αλλά πως να το κάνουμε κάποιος τέλος πάντων θα πρέπει να τα γράψει.

Κι όλοι εμείς μαζί, ύστερα απ' αυτό το κάζο και την ταλαιπωρία θα πρέπει ν' αγωνιστούμε για ένα πραγματικά ήπιο και ΟΧΙ ΝΗΠΙΟ κλίμα, στις επόμενες εκλογές που όπως φαίνεται δεν θα τις σκαπουλάρουμε.

★ ● ★

ΤΙ ΣΟΥ είναι λοιπόν ο Ρωμιός! Αλλού παπά Ευαγγέλιο φίλε μου, κι άκουτα:

Το πρώτο κόμμα, έ με το δίκιο τους να πούμε, οι μεγάλοι νικητές.

Το δεύτερο, ρώτα τους και δεις, κι αυτοί νικητές! γιατί λέει ότι και να κάναμε οι πρώτοι, «εμείς καταφέραμε να μην τους αφήσουμε να σχηματίσουν κυβέρνηση αυτοδύναμη κι ευγνωμονούμε τους ψηφοφόρους μας για την συμπαράστασή τους και την επίτευξη αυτού του σκοπού!» «Μεγάλη νίκη δικέ μου, και μη μου πεις!»

Οι τρίτοι, τα κλειδιά να πούμε της κατάστασης, κι' αυτοί μεγάλοι νικητές, μιας κι αυτοί κρατούν το μπαλάντζο στα χέρια τους.

Οσο για τους μικρούς, τους... φιλικατζήδες με τ' αστεράκια του ηλεκτρονικού υπολογιστή, μην τους ρωτήσεις γιατί μπορεί και να σου πουν με καμάρι ότι αγωνίστηκαν και νίκησαν με την παρουσία τους και θ' αγωνίζονται για την δημοκρατία μιας και είναι οι υπερήφανοι χαμένοι νικητές!!!

★ ● ★

Μπορεί να μην έχουμε κυβέρνηση, αλλά σαν Δωδεκανήσιοι θα πρέπει να καμαρώνουμε την ετυμηγορία των συμπατριωτών μας, που παράδειγμα προς μίμηση, στο πανελλήνιο, εκλέξαμε λεβέντες εκπροσώπους για το Κοινοβούλιο.

Νέα παιδιά, ανθρώπους δυναμικούς, με φιλοδοξίες που θα μας εκπροσωπήσουν επάξια στην Βουλή των Ελλήνων. Τόπο στα νιάτα της Δωδεκανήσου λοιπόν για μια καινούργια και περήφανη Ελλάδα. Για μια ευτυχισμένη Δωδεκάνησο.

★ ● ★

ΑΝΟΙΧΤΟ κάθε βράδυ το κέντρο RONDA που παρουσιάζει από την πίστα του τον Αγαπητό Πάχο, την Μαίρη Ζαχαράκη, τον Κατσιμπράκη και άλλους ωραίους ανθρώπους. Στο πρόγραμμα, στο σέρβις και στο περιβάλλον, επικρατεί ολοφάνερα η ποιότητα και οι κοσμικοί μένουν ιδιαίτερα ικανοποιημένοι.

Είδαμε πρόσφατα στο RONDA τις συντροφιές των κ.κ.: Τσοπανάκη, Μαΐλη, Εξαδάκτυλο, Νικολάου, Κανάκη και Αλαφάκη.

★ ● ★

ΚΑΘΕ βράδυ κοσμικές παρουσίες δίνουν έντονο παρόν και περνούν ευχάριστα τις ώρες της νύχτας με μουσική ποιότητα από τον Φάνη Μεζίνη, την Γιούλη Στεργίου, την Αλεξάνδρα και τον Γιώργο Μισσίκο,



στο καθιερωμένο πλέον νυχτερινό κέντρο, το MELODY. Διασκέδαζαν στο MELODY με τις παρέες τους οι κ.κ.: Μιχάλης Κρεμλής, Κοσκινιάτης Λου'ίς, Πετρίδης Γιάννης, Αγαπητίδης Ηλίας, Βεργωτής Μιχάλης, Κυπριάδης Γιάννης, Κεφαλάκης Γιάννης κ.ά.

★ ● ★

ΑΠΟ τις επιτυχημένες και καθιερωμένες λαϊκές γωνιές της νύχτας το κέντρο NEW YORK που διασκεδάζει τους θαμώνες του κάθε βράδυ με το εξαιρετικό πρόγραμμα που προσφέρουν οι εκλεκτοί του καλλιτέχνες.



Διασκέδαζαν τα τελευταία βράδια στο NEW YORK, οι κ.κ. Φωτάρας, Καραγιάννης, Ρουσάκης, Καπέλης, Ρωμανός κ.ά.

★ ● ★

ΜΕΓΑΛΟ κέφι και χορός κάθε βράδυ στη DISCO PLAY BOY.

Πολύς κόσμος συγκεντρώνεται καθημερινά και εκτός από το πλούσιο μουσικό πρόγραμμα οι φίλοι



της PLAY BOY απολαμβάνουν τα εξαίσια χορευτικά των RITZY LADIES.

Είδαμε στην PLAY BOY τον κ. Παπανικολάου, τον κ. Καρύδη, τον κ. Καραγιάννη κ.ά.

★ ● ★

ΣΤΟ BAR RESTAURANT «IL PRIMO» μπορείτε ν' απολαύσετε γευστικά δροσιστικά κοκτέιλς και ν' ανακαλύψετε καινούργιες γεύσεις στην ποιοτική κου-



ζίνα του.

Είδαμε στο IL PRIMO τους κ.κ.: Κασσαβέτη, Λάβρανο, Τσιμπρή, Τσουβαλά, Λαμπάδη, Κωστάκη κ.ά.

ΑΥΤΑ ΟΜΩΣ ΓΙΑ ΣΗΜΕΡΑ
Ως την άλλη Τετάρτη
Γεια και χαρά σας
ΛΑ. ΡΙ.

Εμπιστευτείτε τα νύχια και το πρόσωπό σας σε καλά χέρια

nikos salon de coiffure

ΦΡΟΝΤΙΖΟΥΜΕ ΓΙΑ ΤΗΝ ΟΜΟΡΦΙΑ ΣΑΣ...

GINA ARGYROU RANZO

ΜΑΝΙΚΙΟΥΡ — ΠΕΝΤΙΚΙΟΥΡ — ΠΟΛΥΕΣΤΕΡΙΚΑ ΝΥΧΙΑ (ΓΛΥΠΤΙΚΗ) — ΘΕΡΑΠΕΙΕΣ ΝΥΧΙΩΝ — ΜΑΚΙΓΙΑΖ — ΜΑΘΗΜΑΤΑ ΜΑΚΙΓΙΑΖ — ΖΩΓΡΑΦΙΚΗ ΝΥΧΙΩΝ — ΣΥΓΚΟΛΗΣΗ ΝΥΧΙΩΝ ΜΕ ΜΕΤΑΞΙ

Εγγύηση Επαγγελματικής Φροντίδας: VON LEE INTERNATIONAL SCHOOL OF SKIN CARE CREATIVE NAIL DESIGN SCULPTURES — GREATIVE NAIL MANICURING — GREATIVE NAIL DEDICURING!!!

Τηλεφωνείστε τ ώ ρ α για ραντεβού στο τηλ. 28704

ΕΣΤΙΑΤΟΡΙΟ

LE GOURMET

(ΛΕ ΓΚΟΥΡΜΕ)

ΤΟ ΚΑΤΙ ΑΛΛΟ

ΣΤΗ ΡΟΔΟ

ΔΙΕΥΘΥΝΣΗ:

ΓΕΩΡΓΙΟΣ ΜΠΡΟΚΟΣ

ΛΕΩΦΟΡΟΣ ΙΑΛΥΣΟΥ

(Εναντι MIRA-MARE)

ΓΙΑ ΚΡΑΤΗΣΕΙΣ: ΤΗΛΕΦ. 26829

Α.κριτικά

ΚΟΥΒΕΝΤΟΥΛΕΣ... ΜΕ ΚΑΠΟΙΟ ΝΟΗΜΑ

ΤΟ ΝΟΗΜΑ ΤΩΝ ΕΚΛΟΓΩΝ

ΑΠΟ προχθές όλοι οι πολιτικοί αναλυτές, αλλά και οι απλοί πολίτες, επιχειρούν να «ερμηνεύσουν» το αποτέλεσμα των εκλογών. Κατά την ταπεινή μας άποψη, το εκλογικό αποτέλεσμα δεν συνιστά κατα δίκη του λαϊκού κινήματος (άλλωστε το ποσοστό που πήρε το ΠΑΣΟΚ είναι υψηλό, παρά τις αμαρτίες του) αλλά ψήφο καταδίκης του πραγματικά ενόχου, του κ. Ανδρέα Παπανδρέου. Το ΠΑΣΟΚ αδήγησαν στην πτώση οι πολιτικά ανήθικες, αντιλαϊκές και αντιδημοκρατικές σκοτεινές προσωπικές επιδιώξεις του κ. Α. Παπανδρέου, που είχαν σαν κατάληξη το σύνολο των ανήκουστων σκανδάλων που συγκλονίζουν τον τόπο και έχουν δημιουργήσει τις προϋποθέσεις εκμαυλισμού των πάντων σε όλα τα επίπεδα της πολιτικής, κοινωνικής, οικονομικής και πολιτιστικής ύπαρξης και δράσης στην Ελλάδα.

Οι προδομένοι ιδεολόγοι του ΠΑΣΟΚ εγκατέλειψαν τον αρχηγό από τον οποίο μάταια, δύο ολόκληρες τετραετίες, περίμεναν την πραγματοποίηση της υπεσχημένης Αλλαγής. Αντί γιαυτήν αντιμετώπισαν τα σκάνδαλα, τον αυταρχισμό, την αλαζονεία, την ιταμή και πλήρη περιφρόνηση θέσεων, αξιών και αρχών, αντί γιαυτήν «γεύθηκαν» τον τομπρισμό, τον αυριανισμό και τον παγκαλισμό. Αν υπάρξουν άνθρωποι και μετά απ' αυτά, που πιστεύουν σε .... ανάσταση πολιτικά νεκρών, τότε θα πρέπει να περιμένουν και νέες εκπλήξεις.

Ο ΥΠΕΥΘΥΝΟΣ

ΑΛΛΟΣΤΕ, μήνες τώρα, τα προσωπικά του καμώματα, οι αθλιότητες του περιβάλλοντός του και η ανάμιξή του, με τον ένα ή τον άλλο τρόπο, στα σκάνδαλα που συγκλονίζουν την πολιτική και κοινωνική ζωή μας, τραυμάτισαν καίρια τον πολιτικό χώρο που εκφράζεται από το ΠΑΣΟΚ κι ανάγκασαν τον απλό ψηφοφόρο να μεταβάλλεται σε απολογητή αθλιοτήτων ή σε δουβά αποδέκτη κατηγοριών για τις οποίες δεν είχε την παραμικρή ευθύνη.

Κι όμως ο χώρος αυτός έμεινε όρθιος, δείγμα, ότι το λαϊκό κίνημα δεν θέλησε ακόμα να πιστέψει ότι καταπροδόθηκε. Εσφιξε τα δόντια αυτό το κίνημα και κρατήθηκε στο 39ο)ο. Αν βάλει κανείς από τη μια μεριά της πλάστιγγας τις γελοιότητες και τις αθλιότητες του Ανδρέα Παπανδρέου και από την άλλη το 39ο)ο των ψηφοφόρων που έμειναν αμετακίνητοι στο λεγόμενα δημοκρατικό στρατόπεδο, λογικά θα πρέπει να μιλήσει για μεγάλη πολιτική έκπληξη και δεν μπορεί να μην αναλογισθεί πόσο διαφορετικά θα ήταν τα πράγματα αν ο πρόεδρος του ΠΑΣΟΚ είχε φερθεί όλα αυτά τα χρόνια ως υπεύθυνος πολιτικός ηγέτης κι όχι σαν τυχοδιώκτης που δημιουργούσε οράματα μόνο και μόνο για να τα διαψεύσει και καλλιεργούσε ελπίδες μόνο και μόνο για να τις ξευτελίσει.

ΟΙ ΠΡΟΟΔΕΥΤΙΚΕΣ ΔΥΝΑΜΕΙΣ...

ΚΑΙ ω του θαύματος, ξαφνικά ήρθαν και πάλι στο προσκήνιο οι λεγόμενες δημοκρατικές και προοδευτικές δυνάμεις του τόπου. Από ποιούς; Απ' αυτούς, που όσες φορές αισθάνονταν.... Μεγάλοι Ναπολέοντες, τις έβριζαν, τις .νοούσαν, τις υπονόμευαν και τις λασπολογούσαν. Μάλιστα, μέχρι και την παραμονή των εκλογών! Τώρα —λέει— οι δυνάμεις αυτές, έχουν... εθνική υποχρέωση να στηρίξουν τους υβριστές και υπονομευτές των οσίων του έθνους και της φυλής. Αν πέσουν ξανά στην παγίδα οι «προοδευτικοί» τότε να ξέρουν, ότι θα τους καταλογίσει ευθύνες ο ελληνικός λαός! Αν είναι δυνατό να πάει μπροστά ο τόπος με τους αυριανοτομπριστές αρχηγούς!!

ΓΚΑΛΟΠ

ΚΑΙ ασφαλώς θα έβγαινε σωστό το γκάλοπ που είχε δημοσιεύσει «η δημοκρατική» είκοσι μέρες περίπου πριν τις εκλογές. Γιατί αν δεν ήταν λογικά και αναμενόμενο (με βάση την πραγματικότητα που επικρατεί στη Δωδ)νησο), ασφαλώς και δεν θα το δημοσιεύαμε. «Διάνα» λοιπόν και στα ποσοστά των κομμάτων και στη σειρά των υποψηφίων.

Ο Δωδ)κός λαός τιμώρησε τους βουλευτές εκείνους που είτε δεν υπήρχαν (Κλ. Ζερβός) ή υπήρχαν, αλλά για να εξυπηρετήσουν αλλότρια και ένα άλλο ήθος και ύφος εξουσίας (Γ. Χιωτάκης).

ΕΚ ΚΑΡΠΑΘΟΥ ΤΟ ΦΩΣ

ΚΑΙ για να αντιληφθεί κανείς το μέγεθος της ακτινοβολίας που εκπέμπει η δύναμη του λαού, αρκεί να σημειωθεί τούτο. Το μήνυμα της τιμωρίας και της κάθαρσης σε τοπικό επίπεδο ήρθε από την Κάρπαθο. Η κοινότητα Σπόων συγκεκριμένα, άλλοτε εκάστρο» του Γ. Χιωτάκη, έδωσε τα εξής αποτελέσματα: Κ. Σκανδαλίδης 57, Γ. Χιωτάκης 5! Πανδωδεκανησιακό λοιπόν το αίτημα για κάθαρση και σε τοπικό επίπεδο. Η «δ» υπόσχεται στο αναγνωστικό της κοινό ότι η κάθαρση αυτή θα επιβληθεί ΟΠΩΣΔΗΠΟΤΕ, γιατί δεν είναι λίγοι (δυστυχώς) οι... μηδείσαντες!

ΛΙΓΟ ΚΡΑΤΕΙ ΚΟΣΜΑ

Ο κ. Κοσμάς Σφυρίου, στη διάρκεια της μέχρι τώρα πολιτικής σταδιοδρομίας του διέπραξε πολλά σφάλματα. Οχι όμως από «κακία» ή «μίσος», αλλά από έλλειψη επαρκούς εμπειρίας. Αυτό το ελαφρυντικό του το αναγνώρισε σε ο δωδ)κός λαός, γιαυτό και τον ξανάστειλε στη Βουλή, σίγουρος ότι εξήλθε των (δύσκολων) εκλογών σοφότερος. Ωστόσο ο φίλος κ. Κ. Σφυρίου διέπραξε ήδη την πρώτη «πατάτα», και μάλιστα πριν εξαχθούν καν όλα τα εκλογικά αποτελέσματα. Μιλώντας χθες στο ραδιόφωνο δικαιολόγησε την ένταξη στο ψηφοδέλτιο του ΠΑΣΟΚ και ατόμων που βαρύνονταν με σκάνδαλα, με το σκεπτικό ότι «ύποπτους» είχαν κι άλλα κόμματα!

Δηλαδή ο κατά τα λοιπά συμπαθής Κοσμάς ασπάζεται την «φιλοσοφία» του αυριανοτομπρισμού που λέει, ότι, αφού ο διπλανός σου είναι κλέφτης και γενικά ανέντιμος, γίνου κι εσύ το ίδιο!! Κάτι άλλο ζητούν από σένα Κοσμά οι ψηφοφόροι σου. Γιαυτό άλλαξε σελίδα!! Είδες ο Χιωτάκης;

Υ.Τ.Α.

FALIRAKI BEACH RODOS GREECE

ΦΑΛΗΡΑΚΙ ΜΠΗΤΣ

ΓΙΑ ΤΗ ΔΕΞΙΩΣΗ ΣΑΣ

ΑΙΘΟΥΣΕΣ ΑΠΟ 50 ΕΩΣ 600 ΘΕΣΕΙΣ

Ασυναγώνιστες τιμές και το καλύτερο σέρβις στη Ρόδο

ΠΛΗΡΟΦΟΡΙΕΣ: Κον Αλέξη Λούλο, δ)ντή FOOD AND BEVERAGE Τηλέφωνα 85301-85675

22741-45 Ξενοδοχείο ΜΑΝΟΥΣΟΣ

ΤΟ ΣΥΝΑΛΛΑΓΜΑ

Δολάριο ΗΠΑ	167,519	174,427
Μάρκο Δ. Γερ.	84,280	87,720
Φράγκο Γαλλ.	24,853	25,867
Λίρα Αγγλίας	255,547	266,085
Φράγκο Ελβετ.	97,824	101,816
Φράγκο Βελγικό	4,029	4,194
Φιορ. Ολλανδ.	74,862	77,918
100 Λιρ. Ιταλ.	11,623	12,097
Κορ. Δανίας	21,681	22,565
Λίρα Δ. Ιρλ.	224,910	234,090
Σελ. Αυστρίας	11,980	12,469
Κορ. Σουηδίας	24,804	25,827
Κορ. Νορβηγ.	23,042	23,993
Δολ. Καναδά	139,457	145,208
Δολ. Αυστρ.	125,431	130,603
100 Γιέν Ιαπ.	116,384	121,087
Λίρα Κύπρου	330,007	343,340
Ευρ. Ν. Μον.	174,589	181,715
Πεσέτα Ισπαν.	1,312	1,366
Εσκούδο Πορτ.	1,011	1,053
Μάρκο Φινλαν.	37,779	39,321

ΠΟΛΙΤΙΣΤΙΚΟΣ ΣΥΛΛΟΓΟΣ ΓΥΝΑΙΚΩΝ ΡΟΔΟΥ

Βοηθείστε όλοι στην αναπαλαίωση του ροδίτικου νεοκλασσικού σπιτιού.

Λογαριασμός Εθνικής Τράπεζας
461)556818—88

Από το διοικητικό συμβούλιο

ICSA HELLAS Ε.Π.Ε

ΙΣΟΛΟΓΙΣΜΟΣ ΤΗΣ 31.12.1988 (ΠΕΡΙΟΔΟΣ 1.1.88 — 31.12.1988)

ΕΝΕΡΓΗΤΙΚΟ		1988	1987
Α. ΠΑΓΙΑ			
1. Μηχ. Εγκατ.	875.802.—		
Μείον Αποσβ.	875.672.—	130.—	130.—
2. Επιπλα - σκεύη	32.365.—		
Μείον Αποσβ.	32.345.—	20.—	20.—
		150.—	150.—
Σύνολο Παγίου			
Β. ΚΥΚΛΟΦΟΡΟΥΝ			
1. Ετοιμα προϊόντα		439.218.—	1.077.022.—
2. Πρώτες — βοηθ. ύλες		2.343.057.—	2.343.057.—
3. Υλικά συσκευασίας		1.576.—	1.576.—
4. Πελάτες		1.308.603.—	886.304.—
5. Ελληνικό Δημ. — ΦΠΑ		119.076.—	95.291.—
Σύνολο Κυκλοφορούντος		4.221.530.—	4.413.250.—
Γ. ΔΙΑΘΕΣΙΜΑ			
1. Ταμείο — Τράπεζες		2.551.—	2.551.—
Δ. ΖΗΜΙΕΣ			
1. Ζημίες χρήσεως 1988		120.866.—	— —
ΣΥΝΟΛΟ ΕΝΕΡΓΗΤΙΚΟΥ		4.345.097.—	4.415.951.—

ΠΑΘΗΤΙΚΟ	1988	1987
Α. ΙΔΙΑ ΚΕΦΑΛΑΙΑ		
1. Εταιρικό Κεφάλαιο (Μερίδια 64 Χ 10.000)	640.000.—	640.000.—
2. Αποθεμ. Ν.Δ. 1078)71	1.159.404.—	1.159.404.—
Σύνολο Ιδίων Κεφαλαίων	1.799.404.—	1.799.404.—
Β. ΥΠΟΧΡΕΩΣΕΙΣ		
1. Εταίροι	2.374.653.—	2.374.653.—
2. Δάνεια τραπεζών	15.371.—	15.371.—
3. Διάφοροι πιστ.	155.669.—	226.523.—
Σύνολο Υποχρεώσεων	2.545.693.—	2.616.547.—
ΣΥΝΟΛΟ ΠΑΘΗΤΙΚΟΥ	4.345.097.—	4.415.951.—

ΑΠΟΤΕΛΕΣΜΑΤΑ ΧΡΗΣΕΩΣ

ΧΡΕΩΣΗ	1988	1987
1. Κόστος Πωληθ.	637.804.—	1.394.190.—
2. Γενικά έξοδα	159.141.—	224.557.—
3. Κέρδη χρήσεως	— —	361.253.—
Σύνολο	796.945.—	1.980.000.—

ΠΙΣΤΩΣΗ	1988	1987
1. Πωλήσεις	676.079.—	1.980.000.—
2. Ζημίες χρήσεως	120.866.—	— —
Σύνολο	796.945.—	1.980.000.—

Ο Διαχειριστής
Γ. Ν. ΤΡΙΑΝΤΑΦΥΛΛΟΥ

Ο Λογιστής
Ι. ΣΥΚΑΣ

ΤΟΥΡΑΓ Ε.Π.Ε.

ΙΣΟΛΟΓΙΣΜΟΣ ΤΗΣ 31.12.1988 (ΠΕΡΙΟΔΟΣ 1.1.88 — 31.12.1988)

ΕΝΕΡΓΗΤΙΚΟ		1988	1987
Α. ΠΑΓΙΑ			
Μηχ. — Εγκατ.	642.737.—		
Μείον Αποσβ.	642.657.—	80.—	80.—
Σύνολο Παγίων		80.—	80.—
Β. ΚΥΚΛΟΦΟΡΟΥΝ			
1. Πελάτες		22.092.728.—	— —
2. Διάφ. Χρεωστικοί		3.000.000.—	3.853.457.—
3. Ελληνικό Δημόσιο		— —	55.188.—
Σύνολο Κυκλοφορούντος		25.092.728.—	3.908.645.—
Γ. ΔΙΑΘΕΣΙΜΑ			
1. Ταμείο		— —	9.100.—
Σύνολο Διαθεσίμων		— —	9.100.—
ΣΥΝΟΛΟ ΕΝΕΡΓΗΤΙΚΟΥ		25.092.808.—	3.917.825.—
Δ. ΛΟΓ. ΤΑΞ. ΧΡΕΩΣΤΙΚΟΙ		536.315.—	1.358.190.—

ΠΑΘΗΤΙΚΟ	1988	1987
Α. ΙΔΙΑ ΚΕΦΑΛΑΙΑ		
1. Εταιρικό Κεφάλαιο	280.000.—	280.000.—
2. Αποθεμ. (Αρ. 8 Ν. 3253)55)	457.235.—	457.235.—
3 Ζημίες χρήσεως	(300.075)	— —
Σύνολο Ιδίων Κεφαλαίων	437.160.—	737.235.—
Β. ΥΠΟΧΡΕΩΣΕΙΣ		
1. Πιστωτές	8.636.793.—	2.795.719.—
2. Διάφοροι πιστ.	346.836.—	346.836.—
3. Φόροι πληρωτέοι	372.019.—	— —
4. Γραμμάτια πληρωτέα	15.300.000.—	— —
5. Προκατ. πελατών	— —	38.035.—
Σύνολο Υποχρεώσεων	24.655.648.—	3.180.590.—
ΣΥΝΟΛΟ ΠΑΘΗΤΙΚΟΥ	25.092.808.—	3.917.825.—
Γ ΛΟΓ. ΤΑΞ. ΠΙΣΤΩΤΙΚΟΙ	536.315.—	1.358.190.—

ΑΠΟΤΕΛΕΣΜΑΤΑ ΧΡΗΣΕΩΣ

ΧΡΕΩΣΗ	1988	1987
1. Κόστος υπηρεσιών	28.567.196.—	25.444.828.—
2. Γενικά έξοδα	399.047.—	202.342.—
3. Καθ. κέρδη χρήσεως	— —	267.296.—
Σύνολο	28.966.243.—	25.914.466.—

ΠΙΣΤΩΣΗ	1988	1987
1. Παροχή υπηρεσιών	28.668.168.—	25.914.466.—
2. Ζημίες χρήσεως	300.075.—	— —
Σύνολο	28.966.243.—	25.914.466.—

Ο Διαχειριστής
Γ. Ν. ΤΡΙΑΝΤΑΦΥΛΛΟΥ

Ο Λογιστής
Ι. ΣΥΚΑΣ

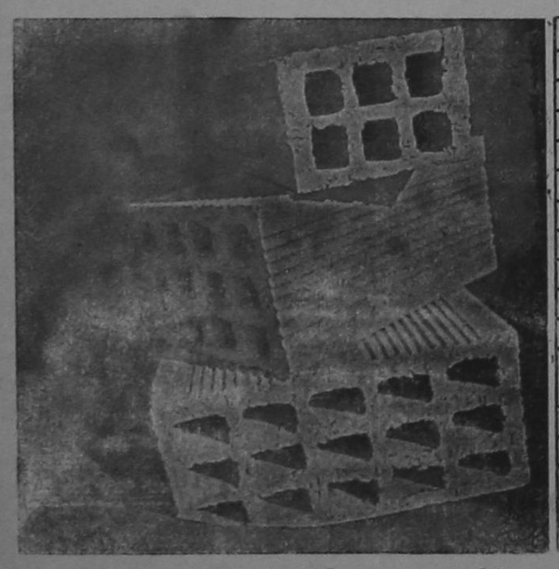

ΡΟΔΙΑΚΗ ΚΕΡΑΜΙΚΗ Α.Ε.

2ο ΧΛΜ ΡΟΔΟΥ - ΛΙΝΔΟΥ
☎ 51580 ΡΟΔΟΣ

Διαθέτουμε τούβλα όλων των διαστάσεων

Επικοινωνείστε με τα τηλέφωνα 91135 9—4 μ.μ., 24258—27950, 4—9 μ.μ. ή 47225

HAVOLINE
TEXACO 20)50
ΤΟ ΛΑΔΙ
για κάθε αυτοκίνητο
ΔΕΚΤΕΣ ΚΑΡΤΕΣ DINERS
ΚΑΙ ΕΘΝΟΚΑΡΤΑ
ΑΛΕΞ. ΓΚΙΝΑΚΗΣ
ΑΥΣΤΡΑΛΙΑΣ 58—ΡΟΔΟΣ
ΤΗΛ. 27547 — 31018

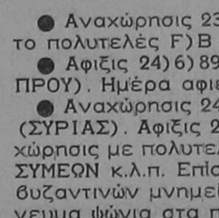

ΒΡΕΦΙΚΑ — ΠΑΙΔΙΚΑ
— ΡΟΥΧΑ ΕΓΚΥΜΟΣΥΝΗΣ

ΔΙΑΛΥΣΗ

ΑΡ. ΠΡΩΤ. ΡΟΔΟΥ 790

Λόγω ριζικής ανακαίνησης, σας προσφέρουμε όλα τα εκλεκτά εμπορεύματά μας, ελληνικά και ευρωπαϊκά εισαγωγής, σε τιμές κάτω του κόστους!

Οδός ΤΑΡΠΟΝ ΣΠΡΙΝΞ 25—τηλ. 21770

ALHAMBRA TRAVEL

F)B «SUNNY BOAT»

ΦΑΝΤΑΣΤΙΚΗ ΚΡΟΥΑΖΙΕΡΑ) ΕΚΔΡΟΜΗ

ΚΥΠΡΟ) ΣΥΡΙΑ
23—27 ΙΟΥΝΙΟΥ 1989

● Αναχώρησις 23) 6) 89 ώρα 12.00 από Ρόδο με το πολυτελές F)B SUNNY BOAT.
● Αφιξις 24) 6) 89 ώρα 07.30 εις ΛΕΜΕΣΣΟ (ΚΥΠΡΟΥ). Ημέρα αφιερωμένη σε εκδρομή ή ψώνια.
● Αναχώρησις 24) 6) 89 ώρα 20.00 για ΛΑΤΑΚΙΑ (ΣΥΡΙΑΣ). Αφιξις 25) 6) 89 ώρα 08.00. Αμεση αναχώρησις με πολυτελή πούλμαν για ΧΑΛΕΠΙ, ΑΓΙΟ ΣΥΜΕΩΝ κ.λ.π. Επίσκεψις αρχαίων ελληνικών και βυζαντινών μνημείων, φαγητό στο ΧΑΛΕΠΙ. Απόγευμα ψώνια στα πανέμορφα SOUK. Χρυσά, ασημικά, χαλιά, δαμασκηνά κεντήματα. Για πρώτη φορά θα συναντήσετε την πραγματική φθηνία. Το βράδυ επιστροφή στο πλοίο και άμεση αναχώρηση για ΛΕΜΕΣΣΟ.
● Αφιξις στη ΛΕΜΕΣΣΟ 26) 6) 89 ώρα 08.00. Ημέρα ελεύθερη για προαιρετική εκδρομή ή ψώνια.
● Αναχώρησις 26) 6) 89 απόγευμα, για ΡΟΔΟ. Αφιξις στη ΡΟΔΟ 27) 6) 89 ώρα 10.30.
★ Το γραφείο μας είναι στη διάθεσή σας για κάθε πληροφορία. Η πείρα και οργάνωσή μας σας περιμένουν.

Πρακτορείο ΑΛΑΜΠΡΑ
ΑΛΕΞ. ΠΑΠΑΓΟΥ 23
ΤΗΛΕΦΩΝΑ: 25698 — 36189

5'... ΔΙΑΛΕΙΜΜΑ.

ΑΝΕΚΔΟΤΑ ΚΑΙ ΧΙΟΥΜΟΡ

Ρώτησε κάποιος φίλος του, κάποτε τον Ελευθέριο Βενιζέλο:

— Τι είσθε κύριε Πρόεδρε, συντηρητικός ή φιλελεύθερος, αντιδραστικός ή σοσιαλιστής, δαιμόνιος ή δημοκρατικός;

— Φίλτατε, απάντησε ο Βενιζέλος, είμαι όλα αυτά μαζί. Είμαι δε και καθένα από αυτά χωριστά, τη στιγμή που νομίζω ότι πρέπει. Είμαι απλούστατα πολιτικός...

●

Ο Κανάρης, ήθελε να βάλει το γυιό του δόκιμο στο Ναυτικό, αλλά δεν άφηναν οι αυλικοί γιατί δεν ήταν βασιλικός. Έτσι δεν είχε σχέσεις με τα ανάκτορα. Κάποια όμως, πρωτοχρονιά, οι φίλοι του τον παρακίνησαν να πάει και να εγγραφεί στο βιβλίο της Αυλής. Ο Κανάρης δεν αρνήθηκε. Κι έγραψε στο βιβλίο το παρακάτω λαϊκό δίστιχο:

— Οποιος δουλεύει βασιλιά, πρέπει το νου του νάχει... όχι το νου του βασιλιά, παρά τον εδικό του...

●

Ενας τραπεζίτης συνάντησε μια φορά στο δρόμο τον Κλεμανσώ και του είπε:

— Δεν σας βλέπω τώρα, του λέει κλείνοντας πονηρά το μάτι, μ' εκείνη την χαριτωμένη ξανθειά, που συνοδεύατε...

— Παντρεύτηκε, απάντησε ο Κλεμανσώ...

— Α, με ποιον;

— Με μένα...

Μια μέρα ο Ναπολέων, στην πόλη-Ρουέν, θέλοντας να φέρει σε δύσκολη θέση ένα μηχανικό που έφτιαχνε μια γέφυρα, τον ρώτησε:

— Τι πλάτος έχει αυτός ο ποταμός σε τούτο το σημείο;

— Πενήντα μέτρα, Μεγαλειότατε

— Βάθος;

— Δέκα μέτρα...

— Και τώρα, πες μου, του είπε καροϊδευτικά, πόσα πουλιά διασχίζουν αυτή τη στιγμή το ποτάμι;

— Ενα Μεγαλειότατε αλλά αετός!

ΙΑΤΡΙΚΗ ΑΝΑΚΟΙΝΩΣΗ

ΜΙΧΑΗΛ Η. ΜΑΚΡΗΣ

ΕΙΔΙΚΟΣ ΚΑΡΔΙΟΛΟΓΟΣ

ΔΙΔΑΚΤΩΡ ΠΑΝΕΠΙΣΤΗΜΙΟΥ ΑΘΗΝΩΝ

Πλήρης καρδιολογικός έλεγχος με σύγχρονες διαγνωστικές μεθόδους

ΔΕΧΕΤΑΙ: καθημερινώς 8.30—13 πρωί και 5—8.30 απόγευμα

ΣΑΒΒΑΤΟ: 8.30—13 πρωί

και ασφαλισμένους: ΔΗΜΟΣΙΟΥ, ΤΑΞΥ, ΤΥΔΚΥ, ΟΙΚΟΥ ΝΑΥΤΟΥ και λοιπών Ταμείων

ΙΑΤΡΕΙΟ: Αλεξάνδρου Διάκου 2 — τρίτος όροφος

Τηλ. 21501 (έναντι κήπου ΘΕΡΜΑΙ)

Ημερήσια εφημερίδα
η δημοκρατική
της Ρόδου

Εκδότης — Ιδιοκτήτης
Διευθυντής
ΒΑΣΙΛΗΣ Δ. ΑΘΑΝΑΣΙΟΥ

Θεμ. Σοφούλη 77 — Ρόδος
Τηλέφωνο 27914

Τυπογραφεία — Τυπογραφεία
Κλαυδίου Πέπερ 13Α
Τηλέφωνα: 34722 — 30555
Τηλεγρ. Θυρίδα 339

Προϊστάμενος Τυπογραφείου
ΓΙΑΝΝΗΣ ΝΕΜΠΟΤΑΚΗΣ
Κλαυδίου Πέπερ 139

Τώρα στου Πάππου

ψυγεία...σε παγωμένες τιμές!



Αυτό το καλοκαίρι, στου Πάππου, σας περιμένει μια μεγάλη συλλογή από ψυγεία, σε διάφορα μεγέθη και σε πραγματικά εκπληκτικές τιμές. Αν λοιπόν «καίγεστε» για ένα καλό ψυγείο σε παγωμένες τιμές, ελάτε γρήγορα στου Πάππου.

150 L
170 L
200 L

ΑΠΟΚΛΕΙΣΤΙΚΗΣ ΕΙΣΑΓΩΓΗΣ ΜΑΣ

Και καταψύκτες OCEAN



Καταψύκτες οικιακής και επαγγελματικής χρήσεως, από 120L έως 350L, σε διάφορα μεγέθη και σχήματα, για κάθε ανάγκη και χώρο.

ΜΕΓΑΛΑ ΚΑΤΑΣΤΗΜΑΤΑ
ΑΡ ΠΑΠΠΟΥ
25ης Μαρτίου 7 - Ρόδος

ΚΑΜΙΚΑΖΙ ΚΑΙ ΑΝΑΠΤΥΞΗ

ΤΟΥ κ. Γ. ΧΑΤΖΗΜΑΝΩΛΗ
ΚΑΘΗΓΗΤΗ ΑΣΤΕΡ

Ο όρος «καμικάζι» είναι πλέον τόσο γνωστός στην Ρόδο όσο και η λέξη «καμάκι» ή όσο και η αμερικανική σαπουνόπερα «τόλμη και γοητεία».

Δεν υπάρχει κουζίνα στην οποία δεν έχει αντιχήσει τουλάχιστον τόσο ενοχλητικά όσο και η έντονη μυρωδιά των φαγητών σε ευαίσθητη μύτη αλλά και ευχάριστα όσο η σκέψη ενός καλού γεύματος από πεινασμένο. Δεν υπάρχει γραφεία ή επιχείρηση που να μην έχει χρησιμοποιήσει σαν πρόλογο της κυρίας συζήτησης την «κομπίνα» σε τόνο και σε ύφος που αφήνει τον ιουνομιλητή να κρίνει «εσωτερικά» την «καμικάζικη δραστηριότητα». Δεν υπάρχει καφενείο στο οποίο το «γεγονός» να μην έχει δημιουργήσει πηγαδάκια ζωηρής συζήτησης με τον τρόπο και την δημοτικότητα που το περιτυχαίνει ο γλυκο—ηχος των ζωριών για τους «ταυλο—εραστές» ή ο οξύς και ανυπόφορος ήχος για τους «εφησυχαστές».

Αναμφισβήτητα αυτήν την περίοδο το «συμβάν» με τους καμικάζι είναι η δύναμη που αλλάζει την ρουτίνα της νοικοκυράς είναι η δύναμη που διευκολύνει τους ηθικούς να εξωτερικεύσουν την αγανάκτησή τους, είναι η δύναμη που δίνει τροφή στους πονηρούς να σκεφθούν ότι οι «πονηρο—σύντροφοι» πάντα αγωνίζονται για το «καλύτερο».

Και όλα τα παραπάνω κωμικο τραγικά γεγονότα είναι αναμφισβήτητα τα αποτελέσματα της γοήγορης οικονομικής ανάπτυξης της Ρόδου (η ίδια γενιά έβίωσε την οικονομική παρακμή και ευημερία) και της παράλληλης ανεπαρκούς ηθικής άνδρωσης των Ροδίων (η ηθική άνδρωση εξωτερικεύεται με την τάση του ατόμου να αντιστέκεται στην απόλυτη κυριαρχία του χρηματισμού).

Ειδικότερα η εκπληκτική από όποψη όγκου ανάπτυξη της ρόδιακής οικονομίας προκάλεσε την αύξηση του κόστους ζωής σε αύγκριση με την υπόλοιπη Ελλάδα όχι μόνο κατά 15 ποσοστιαίες μονάδες που πιστοποιούν τα επίσημα στατιστικά αποτελέσματα αλλά πολύ πιθανόν κατά 30 μονάδες εάν συνυπολογισθεί και το γεγονός ότι τα πρότυπα κατανάλωσης και από ποιοτική αλλά και από ποσοτική άποψη είναι πλέον ταυτόσημα με εκεί να των ευρωπαϊκών χωρών.

Μέσα σ' αυτή την ροδιακή κοινωνία όπου το υψηλό κόστος ζωής και η έντονη ανάπτυξη χαρακτηρίζουν την παρουσία τους αισθητή, ζουν τρεις κυρίως κοινωνικές ομάδες, οι δημόσιοι υπάλληλοι που αμοίβονται με τα στάνταρ ζωής της υπόλοιπης Ελλάδας, προέρχονται από άλλα διαμερίσματα της χώρας και πολλές φορές εχηματίζουν την λανθασμένη εντύπωση ότι η πλειοψηφία των Ροδίων είναι μεγαλοεπιχειρηματίες, η κοινωνική ομάδα των μεσαίων και των μεγαλοεπιχειρηματιών που έχουν την ευχέρεια να επιδιώκουν την αύξηση των περιουσιακών τους στοιχείων και οι μικρο—επιχειρηματίες και οι εργαζόμενοι που αγωνιούν για το μέλλον τους.

Ειδικότερα όταν τομέα των οικονομικών υπηρεσιών του ιδιωτικού τομέα δηλαδή οικονομικές μελέτες, φοροτεχνικά, και λογιστικά η ανάπτυξη αφέθηκε ανεξέλεγκτη να δημιουργήσει το είδος εκείνο του χάους που το πεινώνει και θίγει την αξιοπρέπεια του ατόμου. Κάθε Ελληνας πολίτης ανεξάρτητα μόρφωσης και επαγγελματικής κατάρτισης (ακόμα αστοιχείωτοι) έχουν την δυνατότητα να παρουσιάσουν μέχρι και οικονομικές μελέτες και να γίνουν δεκτές και από το επίσημο κράτος. Κάθε Ελληνας που μεταφέρει αριθμούς σε οικονομικές καταστάσεις χαρτηρίζεται από το κράτος ανακριβώς λογιστής ενώ στην ουσία είναι καταχωρητής. Με άλλα λόγια 9 εκατομμύρια Ελληνες και Ελληνίδες ένεργοι ή ερειδιωτικού τομέα έχουν απεριόριστη στην ελευθερία να προσφέρουν τις υπηρεσίες τους και να αποκτήσουν συμπληρωματικό αφορολόγητο εισόδημα. Και σαν στρουβοκάμηλος το κράτος προσδοκά ότι και τα 9 εκατομμύρια Ελληνες που αφέθηκαν ελεύθεροι να ανταγωνισθούν για την μικρή σχετικά πίτα του οικονομικού τομέα θα χρησιμοποιήσουν μόνο θεμιτά μέσα για να ικανοποιήσουν τις ανάγκες τους ή την πλεονεξία τους.

Είναι φανερό ότι σε μία τέτοια χαώδη κατάσταση η κάθε κοινωνική ομάδα θα χρησιμοποιήσει τα συγκριτικά της πλεονεκτήματα για να επιτύχει τους στόχους της. Από την ομάδα των δημοσίων υπαλλήλων οι πονηροί και οι πλεονέκτες έχουν την ευκαιρία να εκμεταλλευτούν την κρατική εξουσία μέσω τεχνασμάτων όπως ο «παθητικός εκβιασμός» που παίρνει τη μορφή της επιμήκυνσης του χρόνου διεκπεραίωσης της εξυπηρέτησης του πολίτη ή την απαίτηση αναγκαίων δικαιολογητικών εγγράφων μεμονωμένα, το «ΠΡΟΕΙΔΟΠΟΙΗΤΙΚΟ ΘΕΤΙΚΟ ΕΚΒΙΑΣΜΟ» κατά τον οποίο ο υπάλληλος υπενθυμίζει στον πολίτη ότι η δουλειά του θα γίνει γρηγορότερα και καλύτερα με τον τρόπο που του υποδεικνύει, τον «ΠΡΟΕΙΔΟΠΟΙΗΤΙΚΟ ΑΡΝΗΤΙΚΟ ΕΚΒΙΑΣΜΟ» που ασκείται με την φιλική υπόδειξη προς τον πολίτη ότι η δουλειά του είναι δύσκολη και τον αναμένουν πολλές ταλαιπωρίες, και τέλος τον ομηγή εκβιασμό που πρόσφατο παράδειγμα έχουμε τους καμικάζι.

Ποιές είναι λοιπόν εκείνες οι αρχές που θα βοηθήσουν να καλυτερεύσει η κατάσταση; Πρώτη και σπουδαιότερη είναι η αρχή των εξειδικευμένων υπηρεσιών δηλαδή τα άτομα που προσφέρουν π.χ. οικονομικές υπηρεσίες να έχουν ορισμένα ελάχιστα τυπικά προσόντα καθώς και φορολογικό και επαγγελματικό μητρώο. Δεύτερη, αλλά όχι λιγότερο σπουδαία είναι η αρχή της πραγματικά απόλυτης προστασίας του πολίτη από τον κρατικό αυταρχισμό που θα υλοποιηθεί με την θεσμοθέτηση αξιόλογης αποζημείωσης του πολίτη για κάθε αποδεδειγμένα άδικη ταλαιπωρία του από το κράτος. Με αυτό τον τρόπο οι πολίτες θα έχουν τα κίνητρα για να αντιστέκονται σε εκβιασμούς από οποιανδήποτε κοινωνική ομάδα και αν προέρχονται.

ΧΑΤΖΗΜΑΝΩΛΗΣ ΓΕΩΡΓΙΟΣ
Σύμβουλος Επιχειρήσεων
Καθηγητής ΑΣΤΕΡ

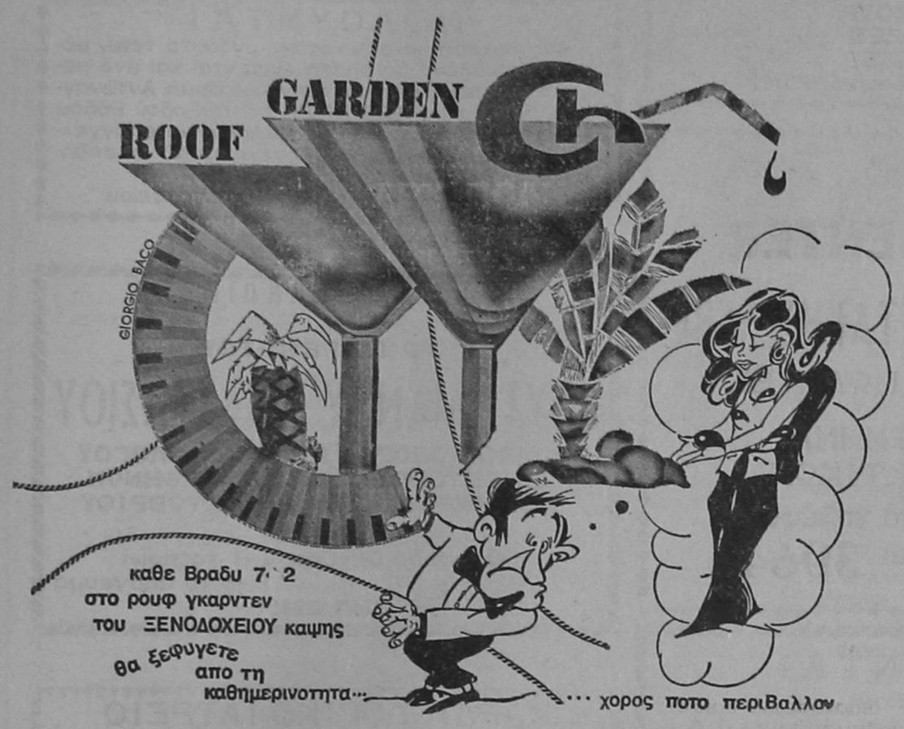

ΚΕΝΤΡΟ ΓΡΑΦΙΚΩΝ ΤΕΧΝΩΝ
ΝΕΑ ΓΡΑΜΜΗ
ΚΩΝ/ΝΟΣ ΚΟΛΛΙΟΣ
Λευκωσίας 40 Τηλ. 29662 Ρόδος

Κοντά μας μπορείτε να φτιάξετε:

* Χαρτιά κομπιούτερ
* Κάρτ ποστάλ
* Αυτοκόλλητα
* Μπλουζάκια διαφημιστικά
* Μακέττες
* Προσπέκτους
* Αφίσσες
* Επικέττες
* Κλισέ
* Τυπογραφικά έντυπα κ.λ.π.

Για όλους εσάς που θέλετε γούστο και φινέτσα στα έντυπά σας
ΜΙΑ ΕΙΝΑΙ Η ΛΥΣΗ:
ΝΕΑ ΓΡΑΜΜΗ

HOTEL MARKET
ΟΡΓΑΝΩΜΕΝΟ ΚΑΤΑΣΤΗΜΑ ΕΞΟΠΛΙΣΜΩΝ
ΟΛΩΝ ΤΩΝ ΤΜΗΜΑΤΩΝ
ΣΕ ΕΠΙΠΛΑ — ΣΥΣΚΕΥΕΣ — ΣΚΕΥΗ — ΚΑΙ ΕΙΔΗ
ΓΙΑ ΞΕΝΟΔΟΧΕΙΑ ● ΕΠΙΠΛΩΜΕΝΑ ΔΙΑΜΕΡΙΣΜΑΤΑ ● ΕΣΤΙΑΤΟΡΙΑ ● ΚΑΦΕ—ΜΠΑΡ
● ΦΑΣΤ—ΦΟΥΝΤ κ.λ.π.
ΕΞΩΤΕΡΙΚΟΥ ΚΑΙ ΕΓΧΩΡΙΑ
ΤΙΜΕΣ — ΠΟΙΚΙΛΙΑ — ΠΟΙΟΤΗΤΑ — ΕΥΚΟΛΙΕΣ
ΠΡΟΣΦΟΡΑ ΠΑΚΕΤΟ:
ΤΑ ΠΑΝΤΑ ΓΙΑ ΕΠΙΠΛΩΜΕΝΑ ΔΩΜΑΤΙΑ
Αποκλειστικότητα στα έπιπλα εσωτερικού και εξωτερικού χώρου και είδη πλαζ των εργοστασίων RELAX και GROSFILLEX
HOTEL MARKET
Φ. ΒΑΡΔΕΛΛΗ & ΣΙΑ Ο.Ε.
ΚΕΝΝΕΝΤΥ 12 — ΤΗΛ. 22.528 — 22.546 — ΡΟΔΟΣ

ALHABRA TRAVEL
LOUIS CRUISE LINES
M/S PRINCESA CYPRIA
Πληροφορούμε το ταξιδιωτικό κοινό ότι από τις 22 ΙΟΥΝΙΟΥ αρχίζει τα δρομολόγιά του το νέο υπερπολυτελές κρουαζιερόπλοιο
M/S PRINCESA CYPRIA
που θα συνδέει ΕΛΛΑΔΑ — ΚΥΠΡΟ — ΑΙΓΥΠΤΟ
ΤΟ ΠΛΩΤΟ ΑΝΑΚΤΟΡΟ ΔΙΑΘΕΤΕΙ:
Ανετα σαλόνια, τραπεζαρίες, αφορολόγητα, CASINO, DISCO, ορχήστρα με INTERNATIONAL SHOW, καμπίνες με όλες τις ανέσεις, TROPICAL SHOWER κ.λ.π.
● Αναχώρηση από ΡΟΔΟ κάθε ΠΕΜΠΤΗ ώρα 12.30 για ΛΕΜΕΣΣΟ — PORT—SAID.
● Επιστροφή εις ΡΟΔΟ κάθε Δευτέρα ώρα 13.00
ΔΕΧΟΜΕΘΑ ΕΠΙΒΑΤΕΣ ΚΑΙ ΟΧΗΜΑΤΑ
★ Οργανώνουμε κρουαζιέρες — εκδρομές πενθήμερες και δεκαήμερες για ΛΕΜΕΣΣΟ — PORT—SAID (Κάιρο, Μουσείο, Πυραμίδες, Σφίγγα κ.λ.π.).
ALHAMBRA TRAVEL
ΑΛΕΞ. ΠΑΠΑΓΟΥ 23
ΤΗΛΕΦΩΝΑ: 36189 — 25698

ΕΚΔΡΟΜΕΣ
☛ 6 ΜΕΡΕΣ ΣΤΗ ΜΥΤΙΛΗΝΗ
22 — 27 Ιουνίου
☛ 5 ΜΕΡΕΣ ΣΤΗΝ ΠΑΤΜΟ
30 Ιουνίου — 4 Ιουλίου
ΚΡΑΤΗΣΕΙΣ: ΠΡΑΚΤΟΡΕΙΟ
ΤΣΑΜΠΙΚΑΚΗΣ
Λ. ΕΛΕΥΘΕΡΙΑΣ 45 — ΚΡΕΜΑΣΤΗ
ΤΗΛ. 92041 — 93755

ΣΑΣ ΦΕΡΝΟΥΜΕ ΟΠΟΥ ΜΑΣ ΠΕΙΤΕ
☛ ΠΟΤΑ
☛ ΑΝΑΨΥΚΤΙΚΑ
☛ ΧΥΜΟΥΣ
● ΜΕΤΑΛΛΙΚΟ ΝΕΡΟ «ΚΡΙΝΟΣ» των 500 και 1500 γραμμ.
Μη κουράζεσθε ψάχνοντας αρκεί ένα τηλεφώνημα στο 61749



ΓΙΑΝΝΗΣ ΣΥΝΤΥΧΑΚΗΣ
ΑΓ. ΑΝΑΣΤΑΣΙΑΣ 137 - ΤΗΛ. 20912-34055 - 36835 - ΤΕΛΕΞ 292430 LANS-GR

AUTOCLIMA
Κλιματισμός αυτοκινήτων
Καποδιστρίου 59 - Τηλέφωνα 26663 - 31018

tv πρόγραμμα

ΕΡΤ 1ο	ΕΡΤ 2ο
13.15 ΤΟΛΜΗ ΚΑΙ ΓΟΗΤΕΙΑ ΜΑΤΙΕΣ ΣΤΟ ΠΑΡΑΣΚΗΝΙΟ Επιμελείται και παρουσιάζει ο Χρήστος Οικονόμου	16.55 ΕΝΑΡΞΗ ΠΡΟΓΡΑΜΜΑΤΟΣ
13.50 ΤΟΛΜΗ ΚΑΙ ΓΟΗΤΕΙΑ	17.00 ΕΙΔΗΣΕΙΣ
14.30 ΕΙΔΗΣΕΙΣ	17.15 ΚΙΝΟΥΜΕΝΑ ΣΧΕΔΙΑ
14.50 ΕΛΛΗΝΙΚΟΣ ΚΙΝΗΜΑΤΟΓΡΑΦΟΣ «Μόνο για μια νύχτα» Σενάριο: Κ. Ασημακόπουλος —Νέστορας Μάτσας	17.25 ΤΟ ΚΑΛΕΣΜΑ ΤΩΝ ΞΩΤΙΚΩΝ Παιδική σειρά 26 επεισοδίων
16.10 ΚΙΝΟΥΜΕΝΑ ΣΧΕΔΙΑ	17.50 ΚΛΑΚΕΤΑ
16.25 ΚΑΝΤΙ — ΚΑΝΤΙ	18.25 ΣΥΧΝΟΤΗΤΕΣ Μουσικό πρόγραμμα 13 νέων εκπομπών
17.00 ΠΑΝΕΥΡΩΠΑΪΚΟ ΠΡΩΤΑΘΛΗΜΑ ΜΠΑΣΚΕΤ Ελλάδα — Γαλλία Ζωντανή μετάδοση από το Ζάγκρεμπ	19.10 ΠΕΙΤΕ ΜΑΣ ΓΙΑΤΡΕ Εκπομπή 11η «Καρδιά»
18.30 ΕΙΔΗΣΕΙΣ — ΑΝΤΑΠΟΚΡΙΣΕΙΣ ΠΕΡΙΦΕΡΕΙΑΚΩΝ ΣΤΑΘΜΩΝ	19.40 ΠΡΙΝ ΑΠΟ ΤΗΝ ΠΡΕΜΙΕΡΑ
19.00 ΕΔΩ ΚΑΙ ΣΗΜΕΡΑ	19.55 ΝΥΧΤΕΡΙΝΟ ΔΙΚΑΣΤΗΡΙΟ
19.30 ΝΤΟΚΙΜΑΝΤΕΡ	20.30 ΕΙΔΗΣΕΙΣ
20.10 ΟΜΙΛΕΙΤΕ ΕΛΛΗΝΙΚΑ:	21.30 ΤΑΙΝΙΑ ΜΙΚΡΟΥ ΜΗΚΟΥΣ «Το διαμέρισμα» Διάρκεια 21' λεπτά
21.00 ΕΙΔΗΣΕΙΣ	22.00 ΜΠΑΣΚΕΤ Ιταλία — Ισπανία
21.40 ΚΙΝΗΜΑΤΟΓΡΑΦΙΚΗ ΒΡΑΔΙΑ «Ο Εξολοθρευτής» Περιπέτεια επιστημονικής φαντασίας	23.35 ΕΛΛΗΝΙΚΕΣ ΙΣΤΟΡΙΕΣ ΜΥΣΤΗΡΙΟΥ ΚΑΙ ΦΑΝΤΑΣΙΑΣ Επεισόδιο 3ο «Το τελευταίο γεύμα»
23.30 ΝΕΑ ΠΡΟΣΩΠΑ	00.05 ΕΙΔΗΣΕΙΣ
24.00 ΕΙΔΗΣΕΙΣ	

ΙΔΙΩΤΙΚΟΣ ΡΑΔΙΟΦΩΝΙΚΟΣ ΣΤΑΘΜΟΣ

ΡΑΔΙΟ ΚΟΣΜΟΣ

Γ. ΣΕΦΕΡΗ — ΑΝΑΛΗΨΗ

85100 ΡΟΔΟΣ — ΤΗΛ. 30220

ΠΡΟΓΡΑΜΜΑ ΕΚΠΟΜΠΩΝ

● ΤΕΤΑΡΤΗ 20—6—1989

07.30 Χαρούμενο πρωινό
08.00 Ρόδος καλημέρα
10.00 Ας θυμηθούμε τα παλιά
10.30 Με ανοιχτή γραμμή
11.30 Ραδιοφωνικά πορτραίτα
12.00 Ενας δίσκος, μια επιτυχία
12.30 Να σου πώ!
13.00 Από τους 97,3
13.30 Κους—κους
14.00 ΕΙΔΗΣΕΙΣ
14.15 Αξέχαστες επιτυχίες
15.00 TOP—TEN
16.00 ΝΟΚ—ΑΟΥΤ
17.00 Μέρα παρά μέρα
18.00 Από τη δισκοθήκη του Ράδιο Κόσμος
18.30 Ο κόσμος στο Ράδιο Κόσμος
19.00 Δωδεκάνησα δεν είναι μόνο η Ρόδος
20.00 ΕΙΔΗΣΕΙΣ
20.15 Εσείς, εμείς και το τηλέφωνο
22.00 Το γνωρίζετε; Κερδίζετε
23.00 Δίσκοι που χάραξαν ιστορία
24.00 ΕΙΔΗΣΕΙΣ
00.10 Νύχτα μικρή αρχόντισσα
02.00 Νυχτερινή περίπολος

Πωλούνται

1) Επιχείρηση σε καταπληκτική τοποθεσία με 2.000 τ.μ., κήπο κατάλληλο για εστιατόριο, μπαρ, παμπ ντίσκο κ.λ.π. — Καταπληκτική περίπτωση.
2) Πωλείται πολυτελές ακίνητο σε καταπληκτική τοποθεσία μέσα σε πάρκο, αποτελούμενο από κέντρο διασκεδάσεως 300 τ.μ., από μαγαζί 300 τ.μ. και τεσσάρων τουριστικών διαμερισμάτων.
3) Επιχείρηση κέντρου διασκεδάσεως του πιο φημισμένου στην πόλη μας.
4) Γραφεία 68 και 78 τ.μ. στην περιοχή Μαντράκι.
5) Οικόπεδο 500 τ.μ. στην περιοχή Θεμ. Σοφούλη.
6) Οικόπεδο 756 τ.μ. γωνιακό στην περιοχή Ροδίνι.
7) Διαμέρισμα 59 τ.μ. μόνο 60.000 δρχ. το τ.μ.
8) Ιατρείο ή και διαμέρισμα πλησίον ΙΚΑ μονο με 68.000 δρχ. το τ.μ.
9) Μαγαζιά επί Οθωνος και Αμαλίας — Π. Πόλη — Μιχαήλ Πετρίδη — Γράμμου κ.λ.π.
10) Διαμερίσματα λουξ κατασκευής, δύο — τριών και τεσσάρων κυρίων δωματίων στις καλύτερες περιοχές της πόλης μας.

● Διαθέτουμε ο,τιδήποτε θέλετε να αγοράσετε κι αναλαμβάνουμε ο,τιδήποτε θέλετε να πουλήσετε. Η σοβαρότητα και το κύρος του γραφείου μας ως και η μεγάλη πείρα στην διάθεσή σας.

Γ. ΝΕΟΦΥΤΟΥ

ΟΔΟΣ ΔΗΜ. ΘΕΟΔΩΡΑΚΗ 40

2ος όροφος, γραφ. 38 — Τηλ. 20989

κινηματογράφοι

ΧΕΙΜΕΡΙΝΟΣ ΚΙΝ)ΓΡΑΦΟΣ
ΜΕΤΡΟΠΟΛ
ΠΡΟΓΡΑΜΜΑΤΑ
6—8, 8—10 και 10—12

Ενας τρομερός αστυνομικάς με μια μοτοσυκλέτα είναι παντοχού παρών για να τιμωρήσει το έγκλημα. Ταχύτητα και αποτελεσματικότητα είναι το στοιχείο του.

Ο ΜΠΑΤΣΟΣ ΜΕ ΤΑ ΤΖΙΝ

ΚΑΤΑΛΛΗΛΟ ΑΠΟ 13 ΕΤΩΝ
Πρωταγωνιστούν:
ΠΗΤΕΡ ΓΟΥΕΛΛΕΡ
ΣΑΜ ΕΛΛΙΟΤ

ΘΕΡΙΝΟΣ ΚΙΝ)ΦΟΣ
«ΡΟΔΟΝ»

Το επόμενο πρωινό μπορεί να είναι φόνος.

ΤΟ ΕΠΟΜΕΝΟ ΠΡΩΙΝΟ
THE MORNING AFTER
Πρωταγωνιστούν:
ΤΖΑΙΗΝ ΦΟΝΤΑ
ΤΖΕΦ ΜΠΡΙΤΖΕΣ
ΡΑΟΥΛ ΤΖΟΥΛΙΑ
Σκηνοθεσία:
ΣΙΝΤΝΕΥ ΛΙΟΥΜΕΤ

ΘΕΡΙΝΟΣ ΚΙΝ)ΓΡΑΦΟΣ
ΜΕΤΡΟΠΟΛ
8.30—10.30 και 10.30—12.30

Μια κωμωδία άνευ προηγουμένου. Είναι αδύνατο να αντισταθείτε σε τέτοια πρόκληση γέλιου. Δεν θα μείνει αγέλαστος ούτε νεκρός.

ΤΟ ΔΙΔΥΜΟ ΤΗΣ ΣΥΜΦΟΡΑΣ
ΕΓΧΡΩΜΟ ΚΑΤΑΛΛΗΛΟ
Πρωταγωνιστούν:
ΕΝΤΥ ΜΕΡΦΥ
ΝΤΑΝΤΛΕΥ ΜΟΥΡ
ΚΕΗΤ ΚΑΠΣΟΟΥ

ΜΙΚΡΕΣ ΑΓΓΕΛΙΕΣ



ΠΩΛΗΣΕΙΣ ΑΚΙΝΗΤΩΝ

ΠΩΛΕΙΤΑΙ διαμέρισμα 100 τ.μ. πολύ καλής κατασκευής σε τιμή ευκαιρίας, αυτή τη στιγμή ξενοίκιαστο. Δάνεια δεκτά. Στην οδό Σωτήρος στο Μίρα —Μάρε.

Επίσης 3 οικόπεδα στα Κολύμπια των 5, 8, 16 στρεμμ. Στο Τσαΐρι 21 στρέμμ.

Πληρ. κ. Παπαθεοδώρου τηλ. 22943.

ΠΩΛΕΙΤΑΙ οικόπεδο 1360 τ.μ. στο χωριό Κρεμαστή δίπλα στο γήπεδο σε τιμή ευκαιρίας. Πληρ. τηλ. 91469.

ΠΩΛΕΙΤΑΙ αγροτική έκταση τεσσάρων (4) περίπου στρεμμάτων, στη θέση ΤΡΑΠΕΖΙΑ της κοινότητας Αφάντου, με θέα προς τη θάλασσα.

Πληροφορίες στο τηλ. 51272.

ΠΩΛΕΙΤΑΙ οικόπεδο 5.160 τ.μ. άρτιο και οικοδομήσιμο πάνω στον δρόμο προς τον οικισμό Μαριτσών.

Πληροφορίες κ. Σταύρο τηλ. 21880 9—13.30 και 17—21.30.

ΠΩΛΟΥΝΤΑΙ διαμερίσματα στην Ιαλυσό, υπό κατασκευή ή και τελειωμένα σε πολυκατοικία των οκτώ διαμερισμάτων με τρία κύρια υπνοδωμάτια, από ιδιοκτήτη.

Πληρ. τηλ. 91086 — από 2 έως 5 μ.μ. καθημερινά.

ΔΙΑΦΟΡΑ

ΖΗΤΕΙΤΑΙ κυρία για δωρεάν συγκατοίκηση, με ιδιοκτήτρια μονοκατοικίας, σε ιδιαίτερο δωμάτιο με κοινόχρηστα και κήπο, χάρη συντροφιάς. Τηλ. 22091.

ΠΩΛΩ σκρίνιο βιτρίνα 5 τεμάχια (2 γωνίες), τραπεζαρία ροτόντα, με 6 καρέκλες σε τιμή ευκαιρίας.

Πληρ. τηλ. 21600 — 32126

ΕΝΟΙΚΙΑΣΕΙΣ

ΕΝΟΙΚΙΑΖΕΤΑΙ πλήρως εξοπλισμένο εστιατόριο στην περιοχή Κολυμπίων λόγω αναχωρήσεως. Πληρ. τηλ. 62722.

ΕΝΟΙΚΙΑΖΕΤΑΙ αποθήκη κατάλληλη και γ.α κατάστημα σε παροδο της Στέλιου Κωτιάδη 65 τ.μ. και με μεγάλο πάρκινγκ.

Πληρ. τηλ. 26818 μέχρι 10 π.μ. και μετά τις 10 μ.μ.

ΕΝΟΙΚΙΑΖΟΝΤΑΙ στο Παραδείσι πολυτελέστατα διαμπερή επιπλωμένα διαμερίσματα επί της Κεντρικής Λεωφόρου, με τον μήνα, σαιζόν, ή ετήσια βάση. Μεγάλος κήπος, χώρος πάρκινγκ.

Τηλ. 91175 ή 91243.

ΕΝΟΙΚΙΑΖΟΝΤΑΙ δωμάτια ανεξάρτητα φωτεινά με ζεστό νερό για ντουζ επί τη οδού Λίνδου αρ. 97.

Πληρ. εντός και στο τηλέφ. 24909 και 20719.

ΕΝΟΙΚΙΑΖΟΝΤΑΙ στο Παραδείσι, επί της κεντρικής λεωφόρου, διαμπερή πολυτελέστατα μικρά επιπλωμένα διαμερίσματα. Μεγάλος κήπος — χώρος πάρκινγκ. Τηλ. 91175 ή 91243.

ΕΝΟΙΚΙΑΖΟΝΤΑΙ ευπρεπή επιπλωμένα δωμάτια με κοινόχρηστους χώρους κουζίνα κ.λ.π. σε τιμές χαμηλές, παρά την οδό Αγ. Αναργύρων 20.

Πληρ. τηλ. 28710.

ΕΝΟΙΚΙΑΖΕΤΑΙ κατάστημα επί της οδού Ιωνος Δραγούμη 43. Πληρ. τηλ. 28002.

ΕΝΟΙΚΙΑΖΕΤΑΙ αποθήκη 120 τ.μ. στην οδό Αλικαρνασσού 25. Πληρ. τηλ. 33497.

Ζητούν προσωπικό

ΖΗΤΕΙΤΑΙ βρεφοκόμος με πτυχίο να εργασθεί σε ιδιωτικό παιδικό σταθμό.

Πληρ. τηλ. 27492 κ. Εφη Καλλιγά.

ΖΗΤΟΥΝΤΑΙ σερβιτόρος ή βοηθός σερβιτόρου και ψηστιέρης για να εργασθούν σε εστιατόριο. Πληροφ. τηλ. 31665.

ΖΗΤΕΙΤΑΙ από ξενοδοχειακή επιχείρηση καμαριέρα.

Πληρ. τηλ. 30650.

ΖΗΤΕΙΤΑΙ οδηγός με δίπλωμα Γ' Κατηγορίας για μάντρα με οικοδομικά υλικά. Μισθός ικανοποιητικός.

Πληρ. τηλ. 41108 και οικίας 91884.

ΖΗΤΕΙΤΑΙ δεσποινίς ή κυρία, για να εργασθεί σε μπαρ πολυτελείας εντός εστιατορίου στην Παλιά Πόλη από 6 μ.μ. και μετά.

Πληροφ. πλατεία Ευδήμου, αριθ. 8—10, τηλ. 20119.

ΖΗΤΕΙΤΑΙ καθηγήτρια Αγγλικών με τα απαραίτητα τυπικά και πωλήτριες.

Πληροφορίες στα τηλέφωνα 24286 και 20127 ώρες λειτουργίας καταστημάτων.

ΖΗΤΕΙΤΑΙ λογιστής πτυχιούχος Ανωτάτης Σχολής ή πεπειραμένος με πλήρες ωράριο για άμεση πρόσληψη ως αποδοχές υψηλές.

Πληροφορίες: «ΤΡΙΤΩΝ ΔΙΑΚΟΠΕΣ Α.Ε.» τηλ. 21690, Ν. Πλαστήρα 25.

ΖΗΤΕΙΤΑΙ πεπειραμένη λαντζιέρα για εστιατόριο εντός Νέας Αγοράς.

Πληρ. τηλ. 33010.

ΖΗΤΟΥΝΤΑΙ υπάλληλοι πρόκειμένου να διαθέσουν σε καταστήματα της Ρόδου, της Δωδεκανήσου και της Κρήτης προϊόντα εσωτερικού και εξωτερικού με μισθό και ποσοστά. Προτιμούνται οι διαθέτοντες πείρα και άδεια οδήγησης αυτοκινήτου.

Πληρ. τηλ. 25545 — 24900 ώρες γραφείου.

ΖΗΤΟΥΝΤΑΙ πωλητές ή πωλήτριες ομιλούντες την γερμανική γλώσσα για το καινούργιο κατάστημα γουναρικών επί της Σωκράτους 18 (παραπλεύρως ψαροταβέρνας Αλέξης).

Πληρ. στον κ. Ζαννή Εμμανουήλ —τηλ. 91394

ΜΑΘΗΜΑΤΑ

ΚΑΘΗΓΗΤΡΙΑ Αγγλικής παραδίδει μαθήματα.

Τηλ. 36220.

ΑΥΤΟΚΙΝΗΤΑ

ΠΩΛΕΙΤΑΙ λόγω αναχωρήσεως μοτοσυκλέτα BMW R80—G)S μοντέλο 88 με 33.000 χιλιόμετρα (εύκολα χιλιόμετρα) και με πολλά αξεσουάρ.

Πληρ. τηλ. 25552.

ΠΩΛΕΙΤΑΙ αυτοκίνητο μάρκας FIAT 128 μηχανή 1300, ζαντολάστιχα φαρδιά αλουμινίου και πάρα πολλά εξτρά, σε αρίστη κατάσταση. Δεκτός κάθε έλεγχος.

Πληρ. τηλ. 61320 — 33247.

ΖΗΤΕΙΤΑΙ

ΖΗΤΕΙΤΑΙ δεσποινίς να ομιλεί Ιταλικά και Αγγλικά τουλάχιστον, για να εργασθεί σε τουριστικό γραφείο. Για περισσότερες πληροφορίες τηλεφωνήστε στο 31571.

REQUIRED

REQUIRED ITALIAN AND ENGLISH SPEAKING RERSON TO WORK IN A TRAVEL AGENCY. FOR FURTHER INFORMATION PLEASE PHONE 31571.

Κατασκευή ΠΡΑΣΙΝΟΥ

ΠΩΛΟΥΝΤΑΙ υπό κατασκευή ισόγειο τεσσάρι διαμέρισμα των 99 τ.μ. με αποκλειστική χρήση αυλής, καθώς και τεσσάρια διαμερίσματα των 101 τ.μ. σε όροφο, με φανταστική θέα.

ΠΡΟΛΑΒΕΤΕ! Πωλείται τεσσάρι διαμέρισμα των 180 τ.μ. σε μικρή οικοδομή επί της Στεφάνου Καζούλη, λουξ κατασκευή, γερά μπετά, μεγάλη είσοδος, υδραυλικό ασανσέρ, θέρμανση, ηχομόνωση στους τοίχους και η καλή κατασκευή ΠΡΑΣΙΝΟΥ.

Πληροφορίες τηλ. 24304

ΤΣΑΜΠΙΚΑΚΗΣ

ΑΜΠΑΖΟΥΡ
ΚΟΡΝΙΖΕΣ
ΠΙΝΑΚΕΣ

Κρεμαστή — Τηλέφωνο 92041

Από την

AUTO CENTER

ΜΑΝΩΛΗΣ ΚΩΣΤΑΚΗΣ ΑΕΒΕ

ΖΗΤΟΥΝΤΑΙ ΠΩΛΗΤΕΣ

ΓΙΑ ΤΟ ΤΜΗΜΑ ΑΝΤΑΛΛΑΚΤΙΚΩΝ

Πληροφορίες στα τηλέφωνα:

23026 και 30643

ΠΩΛΟΥΝΤΑΙ

1. Διαμερίσματα διαφόρων διαστάσεων, αρίστης κατασκευής, 2 και 3 υπνοδωματίων κ.λ.π. βοηθητικούς χώρους, με πολλά μέτρα θεράντες στην οδό Πάλμα Μαγιόρκας, στο Ροδίνι. Η οικοδομή έχει και ασανσέρ.
2. Διαμερίσματα τριάρια (με 2 υπνοδωμάτια) κ.λ.π. βοηθητικούς χώρους, καθώς και θέση για γκαράζ, στην πάροδο Κοδριγκτώνος.
3. Δύο γκαρσονιέρες στην οδό Ανταγόρα, πλήρως αποπερατωμένες, με ένα υπνοδωμάτιο, καθιστικό κ.λ.π. βοηθητικούς χώρους.
4. Βοηθητικός χώρος στην οδό Αθηναγόρα, (πίσω από την Λέσχη του Διαγόρα, πλήρως αποπερατωμένος.
5. Αποθήκη ημιυπόγειος, πλήρως αποπερατωμένη με WC στην οδό Αθηναγόρα.

Πληροφορίες: ΑΝΑΣΤΑΣΙΟΣ ΑΤΣΙΔΗΣ
ΤΗΛ. Γραφείου 28616 — 37848 — Οικίας 29791

ΠΡΑΚΤΟΡΕΙΟΝ

«ΑΙΓΑΙΟΝ ΤΟΥΡΣ»

Το Πρακτορείον ΑΙΓΑΙΟΝ ΤΟΥΡΣ (AEGEAN TOURS) προσφέρει για τους πελάτες του:

1) Εισιτήρια αεροπορικά εσωτερικού — εξωτερικού σε πολύ φθηνές τιμές.
2) Ατμοπλοϊκά εισιτήρια και εισιτήρια τρένου για όλη την Ευρώπη με ειδικές τιμές για φοιτητές.
3) Οργανωμένες εκδρομές για σωματεία και μεμονωμένους.
4) Εκδρομές σχολείων σε όλη την Ελλάδα.
5) Ειδικά εκπαιδευτικά προγράμματα στο εξωτερικό για ξένες γλώσσες για όποια γλώσσα θελήσετε.
6) Ενοικιάσεις πούλμαν για εκδρομές.
7) Κρουαζιέρες σε όλο τον κόσμο.

ΔΙΕΥΘΥΝΣΗ: Ν. ΜΑΝΔΗΛΑΡΑ 50
(Δίπλα στο ξενοδοχείο VENUS)
ΤΗΛΕΦΩΝΑ: 29990—2, 29969, 29626

ΙΑΤΡΙΚΗ ΑΝΑΚΟΙΝΩΣΗ

ΤΟ ΙΑΤΡΕΙΟ ΤΟΥ

ΚΟΥΤΑΛΙΑΝΟΥ ΑΝΑΣΤΑΣΙΟΥ

ΔΕΡΜΑΤΟΛΟΓΟΥ ΑΦΡΟΔΙΣΙΟΛΟΓΟΥ
ΔΙΔΑΚΤΟΡΟΣ ΠΑΝ)ΜΙΟΥ ΑΘΗΝΩΝ
ΜΕΤΕΦΕΡΘΗ ΣΤΗΝ 28η ΟΚΤΩΒΡΙΟΥ
ΑΡΙΘ. 29

Ο ιατρός δέχεται 8—1 το πρωί
5—8 το απόγευμα

ΤΗΛ. 28690

ΚΑΡΔΙΟΛΟΓΙΚΟ ΙΑΤΡΕΙΟ
ΑΝΑΙΜΑΚΤΩΝ ΔΙΑΓΝΩΣΤΙΚΩΝ ΜΕΘΟΔΩΝ

ΓΕΩΡΓΙΟΣ Η. ΓΕΩΡΓΙΑΔΗΣ

ΕΙΔΙΚΟΣ ΚΑΡΔΙΟΛΟΓΟΣ
τ. επιμελητής Καρδιολογικής Κλινικής του Πανεπιστημιακού Νοσοκομείου SOS — KAROLINSKA I — Σουηδίας
ΔΕΧΕΤΑΙ ΕΙΣ ΤΟ ΙΑΤΡΕΙΟΝ ΤΟΥ
ΚΑΘΗΜΕΡΙΝΩΣ: 08.30—1 μ.μ. και 5—8.30 μ.μ.
ΣΑΒΒΑΤΟ : 8.30 π.μ—1 μ.μ.
ΤΑΜΕΙΑ : Δημόσιο — ΤΑΞΥ
28ης Οκτωβρίου 37 (ισόγειο) — Τηλ. 36827
(πλησίον πλατείας Ψαροπούλας)

ΦΑΛΚΟΝ Ν.Ε.

F)B ΙΕΡΑΠΕΤΡΑ

Μετ' ευχαριστήσεως γνωρίζομεν εις το επιβατικόν κοινόν, τους εμπόρους και τα Γραφεία Μεταφορών Ρόδου ότι το νεοαποκτηθέν F)B «ΙΕΡΑΠΕΤΡΑ» της εταιρείας ΛΕΛΑΚΗ άρχισε κανονικά δρομολόγια κάθε Σάββατο από Ρόδο και ώρα 22.00 δια Κάρπαθο — Κάσο — Σητεία — Αγ. Νικόλαο — Μήλο — Πειραιά.

Το σκάφος διαθέτει AIR CODITION, καμπίνες δίκλινες, σαλόνια και θέσεις για 80 φορτηγά αυτοκίνητα και 200 Ι.Χ.

ΔΕΧΟΜΕΘΑ ΕΠΙΒΑΤΕΣ ΚΑΙ ΟΧΗΜΑΤΑ
ΕΙΣΙΤΗΡΙΑ — ΠΛΗΡΟΦΟΡΙΕΣ:

ΠΡΑΚΤΟΡΕΙΟ «ΚΥΔΩΝ»

ΕΘΕΛ. ΔΩΔΕΚΑΝΗΣΙΩΝ 14
ΤΗΛΕΦΩΝΑ: 23000 — 27900

ΓΕΝΙΚΗ ΤΕΧΝΙΚΗ Α.Ε.

η λύση στο οικοδομικό σας πρόβλημα

Η Γενική Τεχνική Α.Ε., δημιουργήθηκε για να δώσει αποτελεσματικές και συμφέρουσες λύσεις, στα οικοδομικά προβλήματα του νησιού μας. Τα αντικείμενα των δραστηριοτήτων μας:

- **Παραγωγή έτοιμου μπετόν, με 14χρονη παράδοση στην υψηλή ποιότητα, στη συνέπεια και την άμεση εξυπηρέτηση.**
- **Εμπορία σιδήρου οικοδομών, υψηλής ποιότητας και αντοχής**
- **Ανάληψη Δημόσιων και ιδιωτικών έργων μεγάλης έκτασης**
- **Ανέγερση πολυκατοικιών με το σύστημα της αντιπαροχής.**

14 σύγχρονες μπετονιέρες, 2 συγκροτήματα παραγωγής μπετόν και πλήρες δίκτυο ραδιοτηλεφώνων, θα είναι στη διάθεσή σας αν θελήσετε να συνεργασθούμε.

Χρησιμοποιώντας τα ειδικά πρόσθετα στεγανότητος και ρευστότητος POZZOLITH ADMIX 105 R. RHEOMAC 716 και 877 και ελέγχοντας την παραγωγή, με 3 υπεύθυνους πολιτικούς μηχανικούς σε ιδιόκτητο σύγχρονα εξοπλισμένο εργαστήριο, διασφαλίζουμε και εγγυόμεθα σταθερά υψηλή ποιότητα στο μπετόν μας.

ΕΡΓΟΣΤΑΣΙΟ
ΡΟΔΟΥ—ΛΙΝΔΟΥ 7ο ΧΙΛ. ΤΗΛ. 25013

ΓΡΑΦΕΙΑ
ΑΡΚΑΔΙΟΥ 2 ΤΗΛ. 22968

ΠΑΡΑΣΗΜΟ ΑΝΔΡΕΙΑΣ ΑΞΙΩΝΕΙ Η ΝΟΜΑΡΧΙΑ!

ΣΥΝΕΧΕΙΑ από τη σελίδα 1

κλειστικά η Νομαρχία.

Η ΑΝΑΚΟΙΝΩΣΗ της Νομαρχίας, που αν και μέγιστου πολιτικού ενδιαφέροντος, υπογράφεται από τον υπεύθυνο του γραφείου Τύπου (!) έχει ως εξής:

Σχετικά με δημοσιεύματα μερίδας του τοπικού τύπου, όσον αφορά την αποδελτοποίηση και μετάδοση των εκλογικών αποτελεσμάτων, όπου η Νομαρχία και το Κράτος γενικότερα παρουσιάζονται διαλυμένα και αποσυντεθειμένα, από το Γραφείο Τύπου της Νομαρχίας ανακοινώνονται τα ακόλουθα:

α) Θα πρέπει να ληφθεί υπ' όψη η τριπλή φύση των εκλογών (δουλευτική, ευρωβουλευτική και σταυροπροτίμηση).

β) Ολο το προσωπικό και τα συνεργεία που συνεστήθησαν με απόφαση του Νομάρχη, όχι μόνο δεν ήσαν «κουρασμένα και νυσταγμένα συνεργεία», αλλά αντίθετα είχαν εκπαιδευθεί κατάλληλα και λειτούργησαν άψογα.

Με την ευκαιρία μάλιστα αυτή ο νομάρχης κ. Μαχαιρίδης απευθύνει σε όλο το προσωπικό της Νομαρχίας, που πλαισίωσε τα πολυάριθμα συνεργεία, τις θερμές του ευχαριστίες για τις υπεράνθρωπες προσπάθειες που κατέβαλαν, έτσι ώστε να υπάρξει το επιθυμητό και καλύτερο αποτέλεσμα.

γ) Εκεί που όντως υπήρξε πρόβλημα ήταν η πλημμελής λειτουργία των δικαστικών αντιπροσώπων, όσον αφορά τη μετάδοση των αποτελεσμάτων στη Νομαρχία και την παράδοση των πρακτικών και του εκλογικού υλικού εν γένει στις αρμόδιες υπηρεσίες. Γι' αυτά όμως ουδεμία ευθύνει φέρει η Νομαρχία. Η πλημμελής αυτή λειτουργία δικαιολογείται από την ελλιπή σύνθεση των εφορευτικών επιτροπών.

Σημειώνεται ότι η απουσιάμελών των εφορευτικών επιτροπών (διορίζονται από το Πρωτοδικείο Ρόδου) έγινε έγκαιρα αντιληπτή από το πρωί της Κυριακής και καταβλήθηκαν προσπάθειες, ώστε αυτοί που ορίστηκαν να πάνε στις θέσεις τους.

ΠΑΡΑΣΚΕΥΑΣ: ΕΙΜΑΙ ΘΥΜΑ ΚΑΤΕΣΤΗΜΕΝΩΝ ΔΟΜΩΝ!

ΣΥΝΕΧΕΙΑ από τη σελίδα 1

λαού.

Προσωπικά θέλω να εκφράσω τις πιο ειλικρινείς μου ευχαριστίες στους απλούς ανθρώπους του λαού μας που με τίμησαν με την αγάπη τους, την εμπιστοσύνη τους και την ψήφο τους.

Πιστεύω απόλυτα πως το εκλογικό αποτέλεσμα των σταυρών προτίμησης αποτελεί προσωπική νίκη, που συντελέστηκε με τη βοήθεια και την προσπάθεια των απλών ανθρώπων ενάντια σε κατεστημένες δομές και μηχανισμούς.

Ο αγώνας συνεχίζεται για το ΝΕΟ ΑΝΑΝΕΩΜΕΝΟ — ΔΥΝΑΤΟ — ΔΗΜΟΚΡΑΤΙΚΟ ΠΑΣΟΚ γιατί μόνο αυτό διασφαλίζει τη δημοκρατική πορεία και ευημερία του λαού.

Υπόσχομαι να σταθώ όρθιος στις επάλξεις αυτού του αγώνα και να μην προδόσω ποτέ ιδανικά — αρχές — θέσεις — αξίες, να μην προδόσω αυτούς που πίστεψαν σε μένα.

ΠΑΡΑΣΚΕΥΑΣ ΓΙΑΝΝΗΣ

ΠΙΟ ΠΟΛΛΟΙ ΟΙ ΨΗΦΙΣΑΝΤΕΣ ΑΠΟ ΤΟΥΣ ΕΓΓΕΓΡΑΜΜΕΝΟΥΣ

ΣΥΝΕΧΕΙΑ από τη σελίδα 1

βληματισμούς προκάλεσε (εκτός από την κρατική παράλυση, μετά την ανακοίνωση των αποτελεσμάτων των εκλογών) και το γεγονός ότι δεν συμπίπτει ο αριθμός των εγγεγραμμένων στους εκλογικούς καταλόγους, τακτικούς και ειδικούς, με τους πραγματικά ψηφίσαντες στο νομό μας! Υπάρχει συγκεκριμένα ένα «πλεόνασμα» 2.902 ψήφων, τις οποίες ο νομάρχης Γ. Μαχαιρίδης δικαιολόγησε, ερωτηθείς, με «κάποιο λάθος στην πρόσθεση», εκτός και «αν ψήφισαν περισσότεροι με τις ειδικές καταστάσεις» (πράγμα όμως που απαγορεύεται).

ΣΥΜΦΩΝΑ με τα στοιχεία που έδωσαν συγκεκριμένα προεκλογικά στη δημοσιότητα η Νομαρχία (και επεκύρωσε το Πρωτοδικείο) και το υπουργείο Εσωτερικών, στους εκλογικούς καταλόγους του νομού Δωδ)νήσου ήταν εγγεγραμμένοι 108.862 ψηφοφόροι και 6.111 στις ειδικές καταστάσεις δημοσίων υπαλλήλων, στρατιωτικών κλπ, δηλαδή συνολικά 114.973. Αν προστεθούν τώρα και οι 286 δικαστικοί αντιπρόσωποι, συνολικά είχαν δικαίωμα ψήφου 115.259 ψηφοφόροι. Ωστόσο στα τελικά αποτελέσματα που έδωσε χθες στη δημοσιότητα η Νομαρχία ο συνολικός αριθμός των εγγεγραμμένων ανέρχεται σε 118.161, χωρίς να υπολογίζεται και το 410 εκλογικό τμήματα!

Ο ΝΟΜΑΡΧΗΣ Γ. Μαχαιρίδης δήλωσε εξάλλου χθες στους δημοσιογράφους, ότι η Νομαρχία λειτουργεί κανονικά και σύμφωνα με τις διαδικασίες που ορίζει το Σύνταγμα και ότι ο ίδιος θα συνεχίσει να διαχειρίζεται κανονικά τα προβλήματα «χωρίς όμως να παίρνει σοβαρές πολιτικές αποφάσεις». Τέλος ο κ. Μαχαιρίδης δήλωσε, υπενθυμίζοντας ότι η εξουσία έχει και την «αλλαζονική» της πλευρά, ότι «η εγκατάστασή του στη Νομαρχία έγινε με προεδρικό Διάταγμα και με Προεδρικό Διάταγμα θα φύγει»!

ΣΤΑ ΤΕΛΗ ΙΟΥΛΙΟΥ Η ΥΠΟΓΡΑΦΗ ΣΥΜΒΟΛΑΙΩΝ

ΣΥΝΕΧΕΙΑ από τη σελίδα 1

χές Ιουλίου, μόλις δηλαδή θα γινόταν γνωστή η οικονομική πολιτική της Κυβέρνησης (και θα απαντιόταν ταυτόχρονα το ερώτημα, αν θα γίνει ή όχι υποτίμηση). Οι τουρ οπερέιτορς, δεν επιθυμούν συγκεκριμένα, όπως δηλώθηκε, να «σπεύσουν» εκμεταλλευόμενοι τη σύγχυση για να μη νομισθεί ότι θέλουν να πιάσουν εξ' απήνης τους ξενοδόχους ή να τους εκβιάσουν.

«Εκτός και εάν προσκληθούμε για υπογραφή συμβολαίων», προστέθηκε.

ΣΤΟ ΜΕΤΑΞΥ συνεχίζεται η προαγορά δραχμών από τους τουρ οπερέιτορς, για να εκμεταλλευθούν «όλα τα ενδεχόμενα» σε τιμή μάλιστα «ασφαλείας». Ετσι στις 16 Ιουνίου οι αγορές γίνονταν προς 90 δρχ. το γερμανικό μάρκο, ενώ για τις 16 Σεπτεμβρίου γίνεται προς 92 δρχ. Ταυτόχρονα οι περισσότεροι τουρ οπερέιτορς άνοιξαν λογαριασμούς σε δραχμές στις ελληνικές τράπεζες, σε μια προσπάθεια να «καρπωθούν» αυτοί κάθε υποτίμηση της δραχμής. Ενδεχόμενη δηλαδή ακυβερνησία ή ανώμαλες εξελίξεις θα υπηρεάσουν βαρύτατα την ελληνική οικονομία, ενώ θα πλήξουν θανάσιμα τον τουρισμό μας.

ΔΗΜΟΣ ΡΟΔΟΥ

ΑΝΑΚΟΙΝΩΣΗ

Ο Δήμαρχος Ρόδου ανακοινώνει ότι το Δημοτικό Συμβούλιο Ρόδου με την απόφαση 258)89 προτείνει τους ακόλουθους χώρους για την τοποθέτηση αναπηρικών περιπτέρων:

1. Γωνία Χειμάρρας και Κέννεντυ
2. Γωνία Μακρυγιάννη και Καποδιστρίου
3) Προέκταση Ερνεστ Μπέβιν — Βενετοκλέων
4. Πλατεία Κοδριγκτώνος
5. Γωνία Χατζηαγγέλου — Μητροπόλεως
6. Γωνία Μόσχου — Αγ. Νικολάου
7. Λεωφόρος Καλλιθέας — Ευαγόρα
8. Πλατεία Ατταβύρου (μπροστά οδό Αλικαρνασσού, ΟΤ 404)
9. Γωνία πλ. Στοκχόλμης — Ελσίνκι
10. Οδό Αμστερνταμ (ΟΤ 422)
11. Πλ. Νησιδ. Ρω και Αλύτρωτων Ελλήνων
12. Πλ. Σάββα Διάκου και Εμμ. Ζαννή
13. Πλ. Ψίνθου — Κατταβιάς
14. Πλ. Καλαβάρδων — Σορωνής και
15. Γωνία Ιωάννου Καζούλη — Αμερικής

Παρακαλούνται όλοι οι ενδιαφερόμενοι να λάβουν γνώση των θέσεων αυτών από τις Τεχνικές Υπηρεσίες του Δήμου και να υποβάλουν ένσταση μέχρι 6 Αυγούστου 1989.

Ο Δήμαρχος
κ.κ.ε.
Ο Προϊστ. Τεχν. Υπηρεσιών
ΕΛ. ΚΩΝΣΤΑΝΤΖΟΣ

Bold Advertising

Ο καλύτερος ηλιακός «όλων των εποχών!»



Οι Ηλιακοί Θερμοσίφωνες COMPACT της STIEBEL ELTRON είναι φτιαγμένοι για να εκμεταλλεύονται απόλυτα και την πιο αδύνατη ακτινοβολία του ήλιου. Έτσι, σας δίνουν ζεστό νερό και τις εποχές εκείνες που οι άλλοι δεν μπορούν: φθινόπωρο, άνοιξη και χειμώνα.

Δοκιμασμένοι και κατασκευασμένοι με τις πιο αυστηρές διεθνείς προδιαγραφές εξασφαλίζουν σωστή λειτουργία και απόδοση για 15 τουλάχιστον χρόνια.

Τα σημεία που ξεχωρίζουν τα COMPACT της STIEBEL ELTRON:

1. Μοναδικός ηλιακός συλλέκτης
   - Με διπλό διαφανές κάλυμμα
   - Με μοναδικό απορροφητήρα
   - Με μοναδική μόνωση
   - Με μοναδική αντοχή και στεγανότητα
2. Πολλαπλά θωρακισμένο δοχείο
3. Απόλυτη σιγουριά και ασφάλεια
4. Διεθνείς προδιαγραφές και έλεγχοι ποιότητας
5. Μακροζωία
6. Διπλή χρήση
7. Άψογη αισθητικά εμφάνιση

ΕΓΓΥΗΣΗ 2 ΧΡΟΝΩΝ ΧΩΡΙΣ ΟΡΟΥΣ

STIEBEL ELTRON

Ο μεγάλος κατασκευαστής ηλιακών!

ΑΝΤΙΠΡΟΣΩΠΟΣ ΡΟΔΟΥ
ΜΙΧΑΗΛ ΧΑΤΖΗΜΑΡΚΟΣ
ΚΑΝΑΔΑ 53 — ΡΟΔΟΣ ΤΗΛΕΦΩΝΟ: 29411

MELODY

Κοντά σας:

- ΓΙΩΡΓΟΣ ΜΙΣΣΙΚΟΣ
- ΦΑΝΗΣ ΜΕΖΙΝΗΣ
- ΓΙΟΥΛΗ ΣΤΕΡΓΙΟΥ
- και ΑΛΕΞΑΝΔΡΑ

Κρατήσεις τηλ. 34569

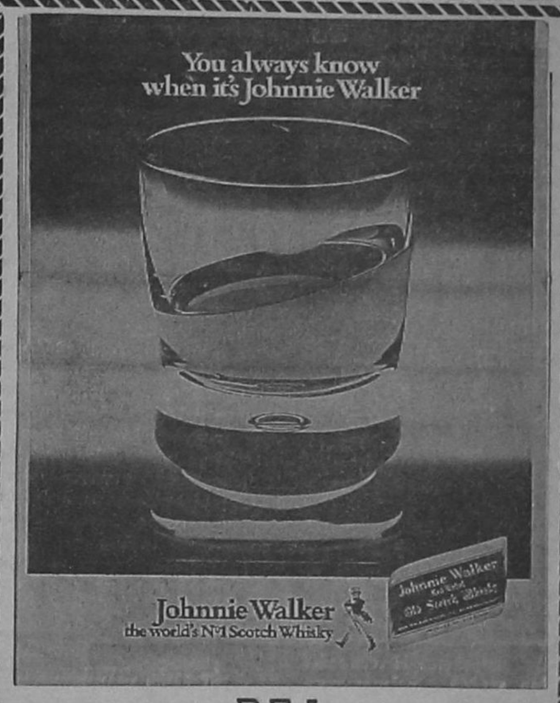

P.E.A.
ΑΝΤ. και ΕΜΜ. Ι. ΑΓΙΑΚΑΤΣΙΚΑ
Τηλ. 62470 — 62471 — 62329

WINDSOR TOURS S.A.
BRITISH AIRWAYS
Η κοσμαγάπητη αεροπορική εταιρία
ΕΚΔΡΟΜΕΣ

- ΑΓΓΛΙΑ (Λονδίνο — Μάντσεστερ: Αναχωρήσεις κάθε Σάββατο
- ΡΩΜΗ — ΛΟΝΔΙΝΟ: Αναχωρήσεις κάθε Τρίτη — Παρασκευή
- ΠΑΡΙΣΙ — ΛΟΝΔΙΝΟ: Αναχωρήσεις κάθε Τετάρτη — Παρασκευή

ΚΑΝΕΙΣ ΔΕΝ ΞΕΡΕΙ ΤΗΝ ΑΓΓΛΙΑ ΚΑΛΥΤΕΡΑ ΑΠΟ ΜΑΣ

- Επωφεληθείτε από τις προσφορές μας σε εισιτήρια και ξενοδοχεία. Δηλώστε έγκαιρα συμμετοχή
- Αναλυτικά προγράμματα των εκδρομών όπως και εκείνων για Ισπανία - Α. Ανατολή - Κίνα - Σιγκαπούρη - Μπαγκόγκ - Ποταμό Κβάι - Τσάαμ, παρέχονται από τα γραφεία μας

ΙΒΙΣΚΟΣ ΤΟΥΡΣ
Ι. Λόχου 11—Τηλ. 27756—27313 (πλάι στην Ολυμπιακή)

ταβερνα τα δελφινια



Ι. ΚΡΙΣΤΕΝΣΕΝ Ε.Π.Ε

ΙΣΟΛΟΓΙΣΜΟΣ ΤΗΣ 31 ΔΕΚΕΜΒΡΙΟΥ 1988

ΕΝΕΡΓΗΤΙΚΟ	1987		1988	
ΠΑΓΙΟΝ				
Μηχανήματα — Εγκαταστάσεις	608.981.—		608.981.—	
Μείον Αποσβέσεις	159.857.—	449.124.—	281.653.—	327.328.—
Επιπλα - σκεύη - εξοπλισμός	3.232.004.—		4.071.543.—	
Μείον Αποσβέσεις	1.663.833.—	1.568.171.—	2.885.296.—	1.186.247.—
Εξοδα συστάσεως	93.872.—		93.872.—	
Μείον Αποσβέσεις	46.936.—	46.936.—	70.404.—	23.468.—
ΚΥΚΛΟΦΟΡΟΥΝ				
Εμπορεύματα		100.600.—		2.501.300.—
Φ.Π.Α.		51.375.—		29.233.—
Κενά		— —		44.160.—
ΔΙΑΘΕΣΙΜΟΝ				
Ταμείον		4.826.041.—		5.156.782.—
ΣΥΝΟΛΟ ΕΝΕΡΓΗΤΙΚΟΥ		7.042.247.—		9.268.518.—

ΠΑΘΗΤΙΚΟ	1987	1988
ΕΤΑΙΡΙΚΟ ΚΕΦΑΛΑΙΟ		
Ι. Κρίστενσεν (μερίδια 130.Χ10.000) 1.300.000.—		
Στ. Τριανταφυλλίδης (μερίδια 50Χ10.000) 500.000.—		
Λαρς Κρίστενσεν (μερίδια 20Χ10.000) 200.000.—	2.000.000.—	2.000.000.—
ΑΠΟΘΕΜΑΤΙΚΑ		
Τακτικόν Αποθεματικόν	233.184.—	336.435.—
ΥΠΟΧΡΕΩΣΕΙΣ		
Προσ)νοί πιστωτικοί λογ)σμοι	56.179.—	49.688.—
Κρατήσεις υπέρ τρίτων	322.382.—	221.724.—
Πιστωταί	— —	268.391.—
ΚΕΡΔΗ ΚΑΙ ΖΗΜΙΑΙ	4.430.502.—	6.392.280.—
ΣΥΝΟΛΟ ΠΑΘΗΤΙΚΟΥ	7.042.247.—	9.268.518.—

ΑΝΑΛΥΣΙΣ ΛΟΓΑΡΙΑΣΜΟΥ — ΑΠΟΤΕΛΕΣΜΑΤΑ ΧΡΗΣΕΩΣ

ΧΡΕΩΣΙΣ	1987	1988
Αγοραί	12.012.238.—	6.682.482.—
Γενικά έξοδα	3.275.240.—	3.875.802.—
Αμοιβαί προσωπικού	5.506.120.—	4.617.958.—
Εργοδοτικοί εισφοραί	1.057.520.—	1.668.010.—
Αμοιβαί τρίτων	240.000.—	330.000.—
Αποσβέσεις	1.084.416.—	1.366.727.—
Κέρδη χρήσεως	4.027.043.—	2.065.029.—
Σύνολο	27.202.577.—	20.606.008.—

ΠΙΣΤΩΣΙΣ	1987	1988
Εσοδα εξ εκμεταλλεύσεως εστιατορίου	27.202.577.—	20.606.008.—
Σύνολο	27.202.577.—	20.606.008.—

ΑΝΑΛΥΣΙΣ ΛΟΓΑΡΙΑΣΜΟΥ — ΚΕΡΔΗ ΧΡΗΣΕΩΣ 1988

		1988
1. Κέρδη χρήσεως 1988	2.065.029.—	
2. Εις διάθεσιν τακτικού αποθεματικού		103.251.—
3. Κέρδη προς διανομήν		1.961.778.—
	2.065.029.—	2.065.029.—

Ο Διαχειριστής
ΙΝΓΚΕΛΙΖΕ ΚΡΙΣΤΕΝΣΕΝ

Ο Λογιστής
ΙΩΑΝΝΗΣ ΒΑΣ. ΠΑΠΑΒΑΣΙΛΕΙΟΥ

Υστερα από πρόσκρουσή του σε παγόβουνο

Ναυάγιο γνωστού κρουαζιερόπλοιου

ΠΡΟΚΕΙΤΑΙ ΓΙΑ ΤΟ «ΜΑΞΙΜ ΓΚΟΡΚΙ»

ΟΣΛΟ 20 (ΑΠΕ)

Περίπου 200 ναυαγούς επιβάτες του κρουαζιερόπλοιου «Μαξίμ Γκόρκι» παρέλαβε το νορβηγικό πλοίο «Σένγια» σύμφωνα με πληροφορίες των νορβηγικών υπηρεσιών θαλάσσιας διάσωσης.

Εξι ελικόπτερα έχουν φτάσει στην περιοχή του ναυαγίου και όπως μετέδωσαν ραδιοφωνικοί σταθμοί της Νορβηγίας, το πλοίο έχει πάρει τόσο νερό που μπορεί να βυθιστεί από στιγμή σε στιγμή.

Οπως μετέδωσε το νορβηγικό πρακτορείο ειδήσεων, το κρουαζιερόπλοιο, χωρητικότητας 25.000 τόνων, προσέκρουσε σε παγόβουνο και εξέπεμψε σήμα κινδύνου στις 5.25 σήμερα το πρωί ώρα Ελλάδος.

Δύο ώρες μετά το σήμα κινδύνου, σύμφωνα με στοιχεία του νορβηγικού κέντρου διάσωσης, 325 από τους 575 επιβάτες είχαν επιβιβαστεί σε σωσίβιες λέμβους. Κατά το νορβηγικό πρακτορείο ειδήσεων, μερικοί από τους επιβάτες έπεσαν στην παγωμένη θάλασσα.

Το πλοίο μετέφερε 575 επιβάτες και 378 μέλη του πληρώματος. Πολλοί από τους επιβάτες ήταν ηλικιωμένοι Δυτικογερμανοί και έκαναν μονοήμερη κρουαζιέρα.

Σύμφωνα με τις πληροφορίες, που έδωσε το κέντρο διάσωσης, ο πλοίαρχος του «Σένγια» δεν υπάρχουν τραυματίες ανάμεσα στους ναυαγούς που περισυνέλεξε, ενώ δεν ακούγονται εκκλήσεις για βοήθεια.

Σημειώνεται ότι η θερμοκρασία στην περιοχή είναι κάτω από το μηδέν.

ΑΜΕΣΗ ΑΝΤΑΠΟΚΡΙΣΗ ΤΗΣ ΝΟΡΒΗΓΙΑΣ

Τα σωστικά συνεργεία της Νορβηγίας ανταποκρίθηκαν αμέσως στα σήματα κινδύνου που έλαβαν από το σοβιετικό κρουαζιερόπλοιο «Μαξίμ Γκόρκι», το οποίο προσέκρουσε χθες βράδυ σε παγόβουνο στη θαλάσσια περιοχή της Αρκτικής, 300 μίλια από τη νορβηγική πόλη Σπιτζμπάργκεν.

Οπως μεταδίδει το σοβιετικό πρακτορείο ΤΑΣΣ, το σωστικό κέντρο της Μπούντα μετέδωσε ότι στις 3.00 το πρωί σήμερα, το πλήρωμα κατόρθωσε να σταματήσει την εισροή νερού στο κρουαζιερόπλοιο με αποτέλεσμα η κατάσταση να τεθεί υπό έλεγχο, και το σκάφος απλά να βρίσκεται υπό ελαφρά κλίση.

Σύμφωνα με τις πρώτες πληροφορίες, στο πλοίο επέβαιναν συνολικά 953 άτομα, εκ των οποίων 575 Δυτικογερμανοί του ρίστες και 378 μέλη του πληρώματος. Κανείς από τους επιβαίνοντες δεν τραυματίστηκε.

Το κρουαζιερόπλοιο «Μαξίμ Γκόρκι» πραγματοποιούσε κρουαζιέρα από τη δυτικογερμανική πόλη Μπρεμερχάβεν στη νορβηγική ακτή, μέσω Ρέγκιαβικ.

ΚΑΝΕΝΑ ΘΥΜΑ

Εκκενώθηκε το σοβιετικό κρουαζιερόπλοιο «Μαξίμ Γκόρκι» και όλοι οι επιβάτες του μεταφέρθηκαν στο πλοίο που έσπευσε να το βοηθήσει, αμέσως μετά την εκπομπή του σήματος κινδύνου.

«Η κατάσταση είναι υπό έλεγχο και δεν υπάρχουν θύματα», δήλωσε ο Μάγκνους Στόρχογκ, αξιωματούχος των τοπικών νορβηγικών αρχών.

Ο ίδιος πρόσθεσε ότι και οι 611 επιβάτες οι περισσότεροι από τους οποίους ηλικιωμένοι Δυτικογερμανοί, απομακρύνθηκαν από το σκάφος.

Σημειώνεται ότι το κρουαζιερόπλοιο καταπλέει και στο λιμάνι της Ρόδου.

Σπουδαστής της ΑΔΣΕΝ παραβιάζει «στοπ»

Σοβαρό τροχαίο με 1 βαριά τραυματία

ΟΔΗΓΟΥΣΕ ΜΟΤΟ ΧΩΡΙΣ ΔΙΠΛΩΜΑ

ΣΠΟΥΔΑΣΤΗΣ της Σχολής Ναυτικών Δοκίμων από το Κιλκίς, τραυματίστηκε βαριά σε τροχαίο ατύχημα που σημειώθηκε προχτές τη νύκτα και ελαφρότερα ένας Ροδίτης συμμαθητής του.

Σοβαρά, είναι ο 20χρονος Ανέστης Αθανασιάδης και ελαφρότερα ο συνομήλικός του Σταύρος Στάλας, που νοσηλεύονται στην χειρουργική κλινική του Νοσοκομείου της πόλης μας. Ο πρώτος όμως ενδέχεται να μεταφερθεί σήμερα, λόγω της σοβαρότητας της κατάστασής του (κτύπησε στο κεφάλι) σε Νοσοκομείο των Αθηνών.

ΤΟ ΑΤΥΧΗΜΑ συνέβη στις 10 το βράδυ της Δευτέρας στη διασταύρωση των οδών Καναδά και Σκεύου Ζερβού. Οι δύο σπουδαστές της ΑΔΣΕΝ επιβαίνοντες στην VAA—506 δίκυκλη μοτοσυκλέτα με οδηγό τον Αθανασιάδη εκινούντο επί της οδού Εκεύου Ζερβού. Στη διασταύρωση όμως η μοτοσυκλέτα παρέβίασε την πινακίδα «ΣΤΟΠ» μπήκε στην οδό Καναδά και συγκρούστηκε με το κινούμενο κανονικά ΑΥ—3744 IX φορτηγό αυτοκίνητο, που οδηγούσε ο 22χρονος ξυλουργός Γεώργιος Αντώνογλου.

Οπως έγινε γνωστό από το Τμήμα Τροχαίας που διενεργεί προανάκριση, ο οδηγός της μοτοσυκλέτας δεν είχε άδεια ικανότητας οδηγήσεως.

...αθλητικά....

Ο ΔΙΑΓΟΡΑΣ ΣΤΟ ΚΥΝΗΓΙ ΤΗΣ ΠΡΩΤΗΣ ΝΙΚΗΣ

ΣΗΜΕΡΑ ΣΤΙΣ 6 μ.μ. ΣΤΗ ΝΕΑ ΣΜΥΡΝΗ ΜΕ ΑΝΤΙΠΑΛΟ ΤΑ ΓΙΑΝΝΕΝΑ, ΣΤΗΝ ΠΡΕΜΙΕΡΑ ΤΩΝ ΑΓΩΝΩΝ ΚΑΤΑΤΑΞΗΣ ● ΔΕΝ ΠΑΙΖΕΙ Ο ΜΙΛΤΟΣ ΚΟΥΡΟΥΚΕΡΕΖΗΣ

Ο Διαγόρας ρίχνεται σήμερα στη μάχη των αγώνων κατάταξης για μία θέση στην Α' Εθνική.

ΑΝΤΙΠΑΛΟΣ του στο γήπεδο της Νέας Σμύρνης τα Γιάννενα, που φιλοδοξεί να τα κερδίσει για να κάνει το πρώτο θετικό βήμα στον δρόμο προς την Α' Εθνική.

Το νικηφόρο ξεκίνημα είναι ο μοναδικός στόχος των «κυανερύθρων» που θέλουν τους δύο πρώτους βαθμούς σ' αυτό το μίνι πρωτάθλημα, αφ' ενός από βαθμολογικής πλευράς, αφ' ετέρου από ψυχολογικής.

ΠΙΣΤΕΥΟΥΝ ότι η νίκη στο ξεκίνημα θα τους ανεβάσει ψυχολογικά και θ' αντιμετωπίσουν με διαφορετικό ηθικό τους υπόλοιπους αγώνες.

ΑΠΩΝ Ο ΜΙΛΤΟΣ

ΜΟΝΑΔΙΚΟΣ απών από το σημερινό αγώνα που θ' αρχίσει στις 6 μ.μ., θα είναι ο Μίλτος Κουρουκερέζης που εξακολουθεί να ταλαιπωρείται από διάστρεμμα.

Ο Σερραϊος μέσος βρίσκεται στην Αθήνα μαζί με την ομάδα και πιστεύεται ότι θα ξεπεράσει το πρόβλημα που έχει και θα είναι παρόν στους υπόλοιπους αγώνες.

Τερματοφύλακας: Γρηγοριάδης

Πλάγιοι μπακ: Χατζόγλου, Β. Αθαναΐου

Στόπερ: Βασιλαράκης

Λίμπερο: Χατζόπουλος

Μέσοι: Μπισδίκης, Κωνατάντουρας, Ανδρεούδης.

Επιθετικοί: Καμπούρης Κρασώνης, Ουρζούα.

ΣΤΟΝ πάγκο θα καθήσουν οι Αργυρίου, Ψεύτης, Δ. Αθανασίου, Ιακωβίδης, Γιαννιάς.

ΜΟΝΟ ΝΙΚΗ

Ο προπονητής του Διαγόρα Κώστας Παπαοικονόμου σε τηλεφωνική επικοινωνία που είχαμε μαζί του, μας δήλωσε:

«Πρέπει να κερδίσουμε οπωσδήποτε σήμερα. Και γι' αυτό να γίνει δεν πρέπει να υποτιμήσουμε τον αντίπαλό μας.

Να είμαστε σοβαροί και αποφασιστικοί για να φθάσουμε στο στόχο μας.

Ξεκινώντας τους αγώνες μπαράζ με νίκη όλα θα είναι διαφορετικά στην συνέχεια. Πιστεύω να τα καταφέρουμε».

ΗΟΔΠΕ ανέστειλε χθες την αποχή

Οι Ελληνες θα σφυρίξουν την 2η αγωνιστική ● Ο Ισπανός Ράμο Μάρκο παίζει τον Διαγόρα

ΑΝΕΣΤΕΙΛΑΝ την απεργία οι Ελληνες διαιτητές και θα σφυρίξουν στους αγώνες μπαράζ, αλλά από την 2η αγωνιστική.

Η ΟΔΠΕ με ανακοίνωσή της τονίζει μεταξύ άλλων ότι κατέληξε σ' αυτή την απόφαση, επειδή δεν υπάρχει αθλητική ηγεσία για να διαπραγματευτεί μαζί της τα αιτήματά της.

ΞΕΝΟΙ

ΕΤΣΙ οι ξένοι διαιτητές θα σφυρίξουν μόνο στους αγώνες της πρώτης αγωνιστικής.

ΧΘΕΣ έγινε η κλήρωση των τριών πρώτων αγωνιστικών και οι διαιτητές που θα παίξουν στους αγώνες της Α' Εθνικής είναι οι εξής:

ΣΑΒΒΑΤΟ

(2η ΑΓΩΝΙΣΤΙΚΗ)

— Διαγόρας —Καλαμαριά: Ιατρόπουλος, Στρίγκος Πανα γιωτακόπουλος (Πειραιά).

— Βέροια —Γιάννινα: Βουρνέλης — Νταβέλας, Α. Δημόπουλος (Θεσ)κης)

— Κόρινθος — Εθνικός: Μπέντας (Τρικάλων) Θαλάσσης (Εύβοιας) Βήτας (Τρικάλων).

ΤΕΤΑΡΤΗ

(3η ΑΓΩΝΙΣΤΙΚΗ)

— Διαγόρας — Εθνικός: Γιακουμάτος, Χατζηναθαναήλ, Γ. Λεωνίδας (Αθηνών).

— Βέροια — Κόρινθος: Ανδρέου— Αλεξανδρόπουλος, Χ. Δημόπουλος (Αθηνών).

— Γιάννινα — Καλαμαριά: Αδαμόπουλος — Ρήγας — Κουκουβιτάκης (Αθηνών).

★ Σημειωτέον ότι οι Ιταλοί Λόγκι και Λανέζε είναι διαιτητές ΦΙΦΑ.

Αστυνομικές ειδήσεις

ΣΗΜΕΡΑ το πρωί θα οδηγηθούν ενώπιον του Τακτικού Ανακριτή κ. Ισίδ. Λιάπη προκειμένου να απολογηθούν το ζευγάρι των Αγγλων που είχε βάλει στο χέρι την περασμένη εβδομάδα 22 εμπόρους του νησιού μας, πραγματοποιώντας ψώνια αξίας μισού περίπου εκατομμυρίου με την χρήση κλεμμένης πιστωτικής κάρτας. Πρόκειται για τον ANDREW MORTIMER, 24 χρόνων και τη φίλη του JANE HUMM, 21 χρόνων, που κρατούνται από την περασμένη Πέμπτη στην Ασφάλεια.

● ΠΟΣΟ 100.000 δρχ. και 6.000 μάρκων Δ. Γερμανίας «σήκωσε» άγνωστος διαρρήκτης την παραμονή των εκλογών από το σπίτι της 58χρονης Σεβαστής Μαρινάκη, στην Ιαλυσό. Η κλοπή έγινε αντιληπτή χτες και καταγγέλθηκε στο Αστυνομικό Τμήμα.

● ΜΙΑ 23χρονη Φινλανδέζα συνελήφθηκε στις 10.30 χτες το βράδυ και απεστάλη στα Δημόσιο Κατήγορο για τα περαιτέρω, επειδή κατελήφθη να εργάζεται σε σνακ μπαρ της οδού Ν. Σάββα, χωρίς να έχει άδεια εργασίας. Πρόκειται για την KNUUTIKA CARITA — ANNELI, σερβιτόρα, σε βάρος της οποίας κινείται η διαδικασία της απέλασης από τη χώρα μας, ενώ μήνυση υποβλήθηκε και σε βάρος του ιδιοκτήτη του μπαρ Αντ. Λαμπριανού, 43 χρόνων.

● ΠΥΡΚΑΓΙΑ που σημειώθηκε από άγνωστα αίτια τις απογευματινές ώρες της Δευτέρας στην αγροτική περιοχή Πλατανίων Κω, αποτέφρωσε έκταση 2,5 στρεμμάτων και 20 ελαιόδενδρα. Η φωτιά σβήστηκε ύστερα από 1 1)2 ώρα, από πολίτες και άνδρες του Δασαρχείου. Χτες εξάλλου στις 7.30 το πρωί, κατασβέστηκε εντελώς η πυρκαγιά που εμένετο στην Νίσυρο από το περασμένο Σάββατο.

ΣΤΗΝ ΑΘΗΝΑ Ο κ. ΚΑΡΑΜΑΡΙΟΣ

ΑΠΟ το πολιτικό γραφείο του βουλευτή κ. Τάσου Καραμάριου εκδόθηκε η παρακάτω ανακοίνωση:

«Ο κ. Α. Καραμάριος μετέβη στην Αθήνα, ύστερα από πρόσκληση του κ. Κ. Μητσοτάκη. Αμέσως μετά την επιστροφή του στη Ρόδο θα επισκεφθεί την πόλη και τις κοινότητες για να ευχαριστήσει τους φίλους του που τον υποστήριξαν στις εκλογές».

ΑΠΟΤΕΛΕΣΜΑΤΑ ΕΛΛΑΔΟΣ

ΑΘΗΝΑ 20 (ΑΠΕ)

Για τις εθνικές εκλογές σε 19.344 επί συνόλου 20.081 εκλογικών τμημάτων, το ΠΑΣΟΚ παίρνει 2.454.138 ποσοστό 39,17ο)ο) και 125 έδρες, η ΝΔ 2.778.575, 44,35ο)ο και 144 έδρες, ο Συνασπισμός 814.385 ποσοστό 13ο)ο και 29 έδρες.

Η ΔΗΑΝΑ παίρνει 62.936, ποσοστό 1ο)ο και μια έδρα και τα λοιπά κόμματα 35.682, ποσοστό 0,5ο)ο. Οι Μουσουλμάνοι Ανεξάρτητοι παίρνουν μια έδρα.

● Για τις Ευρωεκλογές σε 14.347 από τα 20.081 εκλ. τμήματα, λαμβάνουν:

ΠΑΣΟΚ	1.660.518, 35,95ο)ο
ΝΔ	1.861.132 (40,29ο)ο
ΣΥΝΑΣΠ.	669.255, 14,49ο)ο
ΔΗΑΝΑ	63.917, 1,38ο)ο
ΕΠΕΝ	53,449, 1,16ο)ο
ΟΙΚΟΛΟΓΟΙ	51.189, 1,11ο)ο

ΤΑ ΤΕΛΙΚΑ ΔΩΔΕΚΑΝΗΣΟΥ

Τα τελικά αποτελέσματα των εκλογών στη Δωδεκάνησο έχουν ως εξής:

Εγγεγραμμένοι	120.057
Ψήφισαν	94.392
Άκυρα-Λευκά	1828
Εγκυρα	92.564
ΠΑΣΟΚ	45.939
ΝΔ	37.586
ΣΥΝΑΣΠΙΣΜΟΣ	6.622
ΔΗΑΝΑ	457
ΕΔΗΚ	650
ΑΚΕΛ	29
ΑΜΕΣΗ ΔΗΜΟΚΡΑΤΙΑ	60
ΑΚΙΔΑ	4
ΑΣΚΕ	47
ΕΠΕΝ	116
ΕΣΚ	375
ΕΛΚΙΣ	44
ΕΡΚ	1
ΕΝ. ΣΥΣΠΕΙΡΩΣΗ	59
ΕΚΚΕ	57
ΕΑΜ	6
ΚΚΕ εσωτ.	133
ΚΚΕ Μ-Λ	38
Λ-Μ ΚΚΕ	16
ΟΑΚΚΕ	1
ΟΙ.ΚΙ.Π.ΑΝ.	1
ΟΛΥΜΠΙΣΜΟΣ	1
ΦΙΛΕΛΕΥΘΕΡΟΙ	52
ΧΡ. ΔΗΜΟΚΡΑΤΙΑ	267
ΑΝΕΞΑΡΤΗΤΟΙ	3

ΑΚΟΥΣΤΕ ΤΟΝ ΑΓΩΝΑ ΤΟΥ ΔΙΑΓΟΡΑ

ΟΛΟΚΛΗΡΟΣ ο αγώνας Γιάννενα — Διαγόρα θα μεταδοθεί σήμερα στις 6 μ.μ. από τον τοπικό ραδιοφωνικό σταθμό της ΕΡΤ.

ΤΙ ΘΑ ΔΟΥΜΕ ΣΗΜΕΡΑ

ΣΗΜΕΡΑ θα μεταδοθούν οι εξής αγώνες του Πανευρωπαϊκού πρωταθλήματος:

ΕΤ 1, 5 μ.μ.: Ελλάδα — Γαλλία

ΕΤ 2, 10 μ.μ.: Ιταλία — Ισπανία

ΤΟ ΛΑΪΚΟ ΛΑΧΕΙΟ

Κατά τη χθεσινή κλήρωση του Λαϊκού Λαχείου οι παρακάτω αριθμοί κερδίζουν τ' αντίστοιχα ποσά:

39972	12.000.000
79889	4.000.000
15785	2.000.000
7016	500.000
31912	500.000
55842	500.000
62729	500.000
70095	500.000

Από 200.000 δρχ. οι αριθμοί:

2770 11778 22530 27869 34696 44567 48945 50664 66946 75402

Από 100.000 δρχ. οι αριθμοί:

1328 5574 9890 14602 18019 19651 24643 26097 29802 29979 36429 37748 42224 45979 51936 53949 58005 59677 61606 65163 72358 78276

Από 70.000 δρχ. οι αριθμοί:

16 4042 4823 8648 9279 10967 12970 16637 20198 23111 23862 25245 29071 30740 33114 35347 40722 49367 49959 49983 55161 57424 58896 60895 63650 64201 66325 70866 73850 74651

Από 40.000 δρχ. οι αριθμοί:

757 1939 3311 6325 7767 12639 13791 15353 15914 16166 17358 18770 21959 25164 25526 26928 28320 31451 32633 33785 35818 36980 38611 39962 41473 42975 43746 45358 46930 47651 48323 51455 52547 53238 54630 56613 60464 61817 62488 64752 65654 67867 69108 71647 73019 76113 76864 77595 78327 79838



CHIVAS REGAL

Για όσους, ξέρουν να πίνουν Ουίσκυ

CHIVAS BLENDED

SCOTCH WHISKY

Αντιπρόσωποι Δωδ)νήσου

Ε. ΤΑΤΑΚΗΣ και ΥΙΟΙ Α.Ε.

Τηλ. 25342—33660

ΦΡΟΝΤΙΣΤΗΡΙΟ ΑΓΓΛΙΚΩΝ

Ειρηνης Κ. Τριανταφυλλου

ΑΝΑΚΟΙΝΩΣΗ

Προς Γονείς και Μαθητές

Ανοίγει και λειτουργεί από το Σεπτέμβρη το νέο ΣΑΣ Φροντιστήριο Αγγλικών στην οδό Θεσσαλονίκης 111 (Ανάληψη).

Η πολυετή πείρα και η φροντίδα ΜΑΣ για το παιδί εγγυώνται σωστή εκμάθηση.

Το φροντιστήριο κατοχυρώνει PALSO, LOWER, FIRST CERTIFICATE. PROFICIENCY.

Εγγραφές από 20 Ιουνίου

Τηλ. 35284 - 37588

ΝΔ

ΑΝΑΚΟΙΝΩΣΗ

Η Εκτελεστική Γραμματεία της Ν.Ε. εκλογικού αγώνα της Νέας Δημοκρατίας σε έκτακτη συνεδρίαση που έγινε στα γραφεία της ΝΟΔΕ με απόφασή της εκφράζει τα παρακάτω:

1ον) Ευχαριστεί τα στελέχη, τα μέλη του κόμματος και όλους τους ηρωϊκούς αφανείς οπαδούς της για την δραστηριότητα και ιδίως για την συνέπεια που επέδειξαν κατά την διεξαγωγή του προεκλογικού αγώνα ο οποίος στέφθηκε από πλήρη επιτυχία διότι η Ελλάδα απαλλάχθηκε από το ΠΑΣΟΚ.

Ξεχωριστά εκφράζει τα συγχαρητήρια και τις ευχαριστίες της στα παιδιά της ΟΝΝΕΔ για την δράση και την ευγενική τους συμπεριφορά που συνέβαλε στην επικράτηση ήπιου κλίματος.

2ον) Συγχαίρει τον δωδεκανησιακό λαό για την ωριμότητα που επέδειξε σ' όλο το διάστημα του προεκλογικού αγώνα και δεν παρεσύρθη σε ενέργειες που θα έβλαπταν τον πολιτισμό μας και την καλή εικόνα της Δωδ)σου στην ευαίσθητη τουριστική περίοδο.

3ον) Επίσης εκφράζει την εκτίμησή της στα όργανα της Αστυνομίας για την συμβολή τους στην τήρηση της τάξεως και ασφαλείας.

ΝΟΜΑΡΧΙΑΚΗ ΕΠΙΤΡΟΠΗ ΕΚΛΟΓΙΚΟΥ ΑΓΩΝΑ

ΕΥΧΑΡΙΣΤΗΡΙΟ

Αισθάνομαι την ανάγκη να ευχαριστήσω όλους όσους μου συμπαραστάθηκαν στην προεκλογική μου εκστρατεία καθώς και όσους με τίμησαν με την ψήφο τους.

Με τη διαβεβαίωση ότι θα συνεχίσω να αγωνίζομαι μαζί σας για την προώθηση των συμφερόντων του Δωδεκανησιακού λαού καλώ όλους σας να συνεχίσουμε την προσπάθεια της Ν.Δ. για την κάθαρση, την πρόοδο και την ευημερία του τόπου μας, γιατί πραγματικά αξίζουμε μια καλύτερη Ελλάδα.

ΓΙΩΡΓΟΣ ΚΡΕΜΛΗΣ
Πολιτευτής Νέας Δημοκρατίας

δημοκρατικά

υπάρχει αντικειμενική πραγματικότητα η οποία δίνει το μέτρο της αλήθειας. (ΑΡΙΣΤΟΤΕΛΗΣ)

ΤΙ ΘΑ ΓΙΝΕΙ λοιπόν στη χώρα μας, μετά το σαφές και μη επιδεχόμενο αμφισβήτησης αποτέλεσμα των εκλογών της 18ης Ιουνίου; Το ερώτημα αυτό πλανάται σ' όλη τη χώρα, μεταξύ πολιτικών και πολιτών, έστω και αν υπάρχει λογική ανακολουθία. Γιατί θα έπρεπε λογικά να μην τίθεται το ερώτημα αφού τις όποιες εξελίξεις, αποφάσισε το ίδιο εκλογικό σώμα που σήμερα «αναρωτιέται». Ας ξεπεράσουμε όμως τις «λογικές» και ας μπούμε στο θέμα. Ας επιχειρήσουμε δηλαδή μια πρώτη ανάλυση.

ΠΑΡΑ τις προσπάθειες, δεν μπορέσαμε (ευτυχώς για μας) να αποφύγουμε ένα «πειρασμό», το «σύνδρομο της αλήθειας» που μας ακολουθεί μόνιμα στην εφημερίδα αυτή. Ε, λοιπόν, ας μην περιμένει ο ελληνικός λαός ομαλές εξελίξεις με παρόντα στο πολιτικό θέατρο, τον Ανδρέα Παπανδρέου, τον άνθρωπο δηλαδή που γεννήθηκε για την καταστροφή μας. Οσο δεσπόζει στο ΠΑΣΟΚ, επώδυνες θα είναι για όλους μας οι εξελίξεις και πολύ περισσότερο για το δημοκρατικό και προοδευτικό κίνημα, το οποίο βάλθηκε (όπως καθαρά πια φαίνεται) να το εξαφανίσει. Και δεν μιλάμε μόνο από θέσης υποψίας, αλλά και από θέσης μεγίστης γνώσεως.

Ο ΑΡΧΗΓΟΣ της Νέας Δημοκρατίας Κ. Μητσοτάκης έκανε προχθές μια έντιμη πολιτικά πρόταση και στην προσπάθειά του ίσως, να αποδευσμευθεί από ένα κακό παρελθόν (για το οποίο πάντως δεν ήταν ο αποκλειστικά υπεύθυνος). Δεν ζήτησε να του ανατεθεί η διακυβέρνηση της χώρας, αφού αυτό δεν το αποφάσισε ο λαός, αλλά η ευθύνη της καθάρσεως και της επαναφοράς της χώρας, υπό το αγρυπνο βλέμμα της Βουλής, στο δημοκρατικό δρόμο. Αν δεν ήταν ειλικρινής, δεν θα ανελάμβανε τέτοια ευθύνη. Θα μπορούσε να επιλέξει τον εύκολο δρόμο, το «απελθέτω απ' εμού το ποτήριον τούτο». Ενδεχόμενη προδοσία του λαού στο αίτημα της κάθαρσης, θα σημαινε γιαυτόν και το κόμμα του, οριστική πολιτική συνταξιοδότηση.

ΤΟ ΠΑΣΟΚ θα αποφάσιζε χθες βράδυ για το πως βλέπει τις εξελίξεις (σ.σ.: την ώρα που γραφόταν το σχόλιο αυτό, δεν είχε συνεδριάσει ακόμα η Εκτελεστική Γραμματεία). Ολες οι ενδείξεις πείθουν ότι θα έκανε «άνοιγμα» προς το Συνασπισμό, τις πολιτικές δηλαδή και κοινωνικές δυνάμεις, που μόνιμα καταγγέλλει και μηδενίζει, όταν δεν τις χρειάζεται. Η «πρόταση» του Ανδρέα Παπανδρέου πρέπει κι αυτή τη φορά να θεωρηθεί ανειλικρινής, αλλά και πολιτικά ύποπτη: Αγωνίζεται ως την τελευταία στιγμή να καταστήσει την Αριστερά συνυπεύθυνη του πολιτικού δράματος, ώστε στις επόμενες εκλογές να την αφανίσει τελείως από το προσκήνιο, έργο που έχει επιτελέσει μέχρι τώρα, με επιτυχία, δυστυχώς για την Αριστερά.

Ο ΣΥΝΑΣΠΙΣΜΟΣ απέρριψε προχθές το βράδυ κάθε ιδέα στήριξης του Ανδρέα και του Μητσοτάκη, γενικά της «ηγετικής ομάδας» του ΠΑΣΟΚ και της «συντηρητικής πολιτικής». Μάλιστα «έσπευσε» να δημοσιοποιήσει αμέσως τις απόψεις του, ώστε να κινητοποιήσει πολιτικά, ανέφικτες και ατελείωτες τις πρωτοβουλίες του Ρυθμιστή του Πολιτεύματος. Πρέπει ασφαλώς να γνωρίζουν οι άνθρωποι του Συνασπισμού «που το πάνε», οι Πανέλληνες όμως προσεύχονται, να μη διαπράξει η Αριστερά ΚΑΙ τώρα, τα όσα θανάσιμα πολιτικά σφάλματα διέπραξε στο παρελθόν, στηρίζοντας τον όποιον τυχοδιώκτη φορούσε δέρμα αλωπεκής και υποστήριζε ότι είναι... προστάτης των προοδευτικών δυνάμεων και πρώτος... Αντιαμερικανός!

Πιστεύεται πάντως ότι η βάση της Αριστεράς που είναι σήμερα απόλυτα υγιής και πολιτικά ώριμη, θα αντιδράσει στο να γίνει δεκανίκι πολιτικά φαύλων και νομικά απατεώνων. Η Αριστερά πάντα επιζητούσε να γίνει «ο ρυθμιστής» των πολιτικών μας πραγμάτων. Ο λαός με την ψήφο του, αποφάσισε να την θέσει υπό έμπρακτη δοκιμασία.

ΓΙΑ ΝΑ διευκολύνουμε τα πράγματα και να φανεί φως από το τούνελ της πολιτικής μας, θα πρέπει να σημειωθούν και οι εξής αλήθειες: Ο Ανδρέας Παπανδρέου, δεν αποκλείεται να «σπρώξει» βουλευτές του προς τον κ. Κ. Μητσοτάκη, ώστε αύριο να μιλήσει ξανά για «αποστασία», και να «δικαιωθεί»! Να πει δηλαδή στο δημοκρατικό και προοδευτικό λαό μας ότι «ο Μητσοτάκης είναι πάντα ο ίδιος και αδιόρθωτος» και ότι «όπως το '65, έτσι και τώρα εκτελεί εντολές ξένων και ντόπιων κέντρων αποφάσεων»! Να επιχειρήσει δηλαδή... πλαγιοκόπημα, προσδοκώντας πανηγυρική επιστροφή στην πολιτική και ελέγχοντας απόλυτα τις εξελίξεις.

ΑΠΟ την άλλη πλευρά καλλιεργούνται προβληματισμοί ότι ο ψηλός «δεν τραβάει» και ότι χρειάζεται και η Ν.Δ. «αλλαγή ηγεσίας». Το σκηνικό κλείνουν οι πολιτικά ανέντακτοι (αλλ' όχι αποκλειστικά) που δεν χάνουν ευκαιρία να τονίσουν, ότι η Ελλάδα θα είχε λαμπρότερο μέλλον, αν της έλειπαν ο Παπανδρέου και ο Μητσοτάκης.

ΣΤΙΣ δώδεκα δηλαδή παρά πέντε, έχουμε: Εναν Πρόεδρο της Δημοκρατίας με άγνωστες τις βουλές και με «δική του» άποψη περί της πολιτικής και του Συντάγματος, μια ηγετική ομάδα στο ΠΑΣΟΚ αδύναμη να απαγκιστρωθεί από τον Ανδρέα, καθότι συνυπεύθυνη και ανίσχυρη (λαϊκά), τη ΝΔ του Μητσοτάκη να ζητεί σεβασμό του Συντάγματος και της λαϊκής ετυμηγορίας, και ένα Συνασπισμό να περιμένει την ώρα του για να επιβάλει τη «δική του» πολιτική. Ομως ο λαός τον κατέστησε «ρυθμιστή» και όχι «απόλυτο μοναρχη».

ΠΑΝΤΟΤΕ στη χώρα μας η δημοκρατία εύρισκε διεξόδους, πάντοτε ενεργοποιούσε τις ασφαλιστικές της δικλείδες. Οσες φορές δεν μπόρεσε, με συνυπαιτιότητα μάλιστα του πολιτικού κόσμου, κατέληγε η σε δικτατορίες ή σε εμφύλιους πολέμους. Δύο λοιπόν οι λύσεις, αλλιώς οδηγούμαστε σε ΔΡΑΜΑΤΙΚΕΣ εξελίξεις, την ώρα μάλιστα που καραδοκεί και ο «Ατίλλας»: 1) Να εγκαταλείψει οικειοθελώς την πολιτική ο Ανδρέας (όχι τη χώρα, πρώτου γίνει η κάθαρση), αλλιώς μέσω του κομματικού μηχανισμού του ΠΑΣΟΚ. 2) Ο Συνασπισμός να σταθμίσει τα πράγματα και να πράξει αυτό για το οποίο ετάχθη με την ετυμηγορία του λαού. Να ενεργήσει δηλαδή ως «εγγυήτρια δύναμη» για την κάθαρση. Υπό τον όρο, ότι η ΝΔ θα εννοεί αυτό που λέει, για εθνική ενότητα και εθνική συμφιλίωση. Αλλιώς θα πρέπει να προσευχόμαστε από τώρα.

ΕΥΧΑΡΙΣΤΗΡΙΟ

Ο υποψήφιος βουλευτής Δωδ)σου της Νέας Δημοκρατίας Νίκος Κουντούρης αισθάνεται την ανάγκη να ευχαριστήσει όλους τους φίλους του για την τιμή με την οποία περιέβαλαν την Νέα Δημοκρατία και για την θερμή υποστήριξη και αγάπη τους στον αγώνα του για μια νέα εποχή για τα νησιά μας.