ιδιοκτήτης · διευθυντής
ΒΑΣΙΛΗΣ ΑΘΑΝΑΣΙΟΥ

η δημοκρατική της Ρόδου

στην υπηρεσία του δωδεκανησιακού λαού

ΕΦΗΜΕΡΙΔΕΣ ΠΕΡΙΟΔΙΚΑ — ΕΛΛΑΣ

TELEFAX 37333

έτος ίδρυσης 1982
αριθ. φύλλου 2.142
ΠΑΡΑΣΚΕΥΗ
23 ΙΟΥΝΙΟΥ 1989
Δραχμές 40
Κλαυδίου Πέπερ 13Α
Τηλ.: 34722 — 30555 — 26728
ΡΟΔΟΣ 85 100

ΤΗΝ ΩΡΑ που η πόλη αναρχείται κυκλοφοριακά και καταρρέει κοινωνικά και οικονομικά, την ώρα που ο τουρισμός κινδυνεύει να τιναχθεί εκ θεμελίων στον αέρα, οι πάντες σιωπούμε και ανεχόμαστε! Αύριο θα κλαίμε τη μοίρα μας! Η ίδια απάθεια είχε εκδηλωθεί και στην προεκλογική περίοδο και τώρα ανησυχούμε ΟΛΟΙ.

Η ΙΔΙΑ στάση και (γενική) απάθεια είχε παρατηρηθεί και όταν ανατίθετο στο Δοξιάδη η οριζοντιογραφία της επέκτασης του σχεδίου πόλεως και στο Ραζή η υψομετρική μελέτη, χωρίς ο ένας να γνωρίζει τις σκέψεις και τις προθέσεις του άλλου. Αποτέλεσμα της κρατικής και δημοτικής αυτής αναρχίας ήταν τα εκτρώματα που ζούμε σήμερα.

ΣΤΗΝ Επιχείρηση Πολεοδομική Ανασυγκρότηση (ΕΠΑ) ανατέθηκε η διόρθωση των ημαρτημένων και ο καθορισμός των χρήσεων της γης. Σε ομάδα μελετητών υπό τον κ. Κ. Ζέκκο, ανατέθηκε το κυκλοφοριακό, χωρίς οι δύο ομάδες να συνεργάζονται και να γνωρίζουν ο ένας τις προθέσεις του άλλου. Έτσι έχουμε μια ρώσικη σαλάτα, που και η απλή της οσμή δηλητηριάζει τη ζωή μας. Και όμως πιο λογικό και υπεύθυνο θα ήταν, αν το κυκλοφοριακό ανατίθετο στην ΕΠΑ. Έτσι, δεν θα («έκτιζε») ο ένας εκεί, που ο άλλος («γκρεμίζει»). Περιττό να σημειωθεί, ότι όλες τις δαπάνες και τις αθλιότητες της δημοτικής και κρατικής αναρχίας πληρώνουν οι φορολογούμενοι. Το δίδυμο Μαχαιρίδη — Καραγιάννη θα περάσει στην ιστορία ως οι («αρχιτέκτονες») της παρακμής και της καταστροφής.

ΚΑΙ ΟΙ δύο ομάδες μελετητών έχουν («σχέδια»)... δισεκατομμυρίων, που όμως δεν υπάρχουν, ενώ χρειάζονται εκατοντάδες χρόνια για να υλοποιηθούν. Στο μεταξύ οι («α-μελέτες») θα έχουν ξεπεραστεί και η πόλη θα έχει διαλύσει. Οταν το («χωνέψουμε») όμως όλοι μας, θα είναι αργά γιατί θα έχουμε υποθηκεύσει και τα παιδιά των παιδιών μας.

ΦΡΟΝΟΥΜΕ ότι ήρθε η ώρα να αναλάβουμε όλοι τις ευθύνες μας, να πάρουμε δημόσια και δεσμευτική θέση πάνω στα συμβαίνοντα και πάνω στα μη συμβαίνοντα.

ΠΡΟ ΠΑΝΤΩΝ το Τεχνικό Επιμελητήριο οφείλει να πάρει θέση, άλλωστε έχει δεσμευθεί. Πιο πέρα η Ενωση Ξενοδόχων, η Ενωση Τουριστικών Γραφείων, το ΕΒΕΔ, ο Εμπορικός Σύλλογος, τα Επιστημονικά Σωματεία και οι Οδηγοί Πούλμαν. Και φυσικά

ΟΦΕΙΛΟΥΝ να δώσουν λόγο των πράξεων και παραλείψεών τους ο νομάρχης και ο δήμαρχος. Να εξηγήσουν στο λαό μας τι απέγιναν οι μυριάδες δεσμεύσεις και υποσχέσεις τους. Να εξηγήσουν στο λαό μας που πήγαν τόσα εκατομμύρια χωρίς να γίνει σχεδόν τίποτα. Να εξηγήσουν στο λαό μας γιατί σώνει και καλά πρέπει να πληρώνει αυτός το ράβε - ξήλωνε και τα ασύλληπτης ανευθυνότητας («προγράμματά») τους.

Που είναι η ροδίτικη λεβεντιά;

Ο πρόεδρος της Νέας Δημοκρατίας μετά την αποτυχία σχηματισμού κυβερνήσεως

ΚΑΤΑΘΕΤΕΙ ΤΗΝ ΕΝΤΟΛΗ

ΑΘΗΝΑ 22 (ΑΠΕ)

Νέα συνάντηση με τον πρόεδρο της Δημοκρατίας Χρήστο Σαρτζετάκη που διήρκεσε πάνω από μία ώρα είχε σήμερα το πρωί με δική του πρωτοβουλία ο πρόεδρος της Νέας Δημοκρατίας Κωνσταντίνος Μητσοτάκης, ενώ θα έχει και δεύτερη συνάντηση με τον πρόεδρο του Συνασπισμού και της Αριστεράς Χαρίλαο Φλωράκη, στις 7 το βράδυ στη Βουλή.

Ο ΣΥΝΑΣΠΙΣΜΟΣ ΥΠΕΡ «ΕΥΡΕΙΑΣ» ΚΥΒΕΡΝΗΣΗΣ • ΑΠΟΡΡΙΠΤΕΙ ΤΗΝ ΠΡΟΤΑΣΗ ΤΟ ΠΑΣΟΚ

Ο κ. Μητσοτάκης που δήλωσε ότι αύριο (σήμερα) το μεσημέρι μετά και από τις νέες διαβουλεύσεις που θα έχει με τον κ. Φλωράκη, θα δώσει την τελική του απάντηση στον πρόεδρο της Δημοκρατίας επί της διερευνητικής εντολής που του έχει ανατεθεί, τόνισε ότι ζήτησε να δει τον κ. Σαρτζετάκη γιατί:

Εχει σημειωθεί τραγική χειροτάσεως στην χώρα και συνεχίζεται η εσωτερική κατάρρευση της εσωτερικής κατάστασης το όργιο, όπως είπε, του Πασοκικού κράτους και παραοικονομίας, η ανασφάλεια των πολιτών, η ανεργία, η ακρίβεια, η κατάρρευση των υπηρεσιών.

Πολιτικοί παρατηρητές υπο-

ΣΥΝΕΧΕΙΑ στη σελίδα 2

Οπως επισημαίνουν πολιτικοί παρατηρητές

Σ' εξέλιξη σχέδιο για την κατάληψη στρατηγικών θέσεων

ΠΑΡΑΝΟΜΕΣ ΠΡΟΣΛΗΨΕΙΣ ΚΑΤΑΓΓΕΛΛΕΙ ΚΑΙ ΤΟ ΤΕΕ

ΕΝΩ η κρατική μηχανή έχει περιέλθει (σκόπιμα;) σε πλήρη διάλυση και οι πολίτες στερούνται και της πιο στοιχειώδους μέριμνας, οι κομματικοί μηχανισμοί εργάζονται με «φουλ» μηχανές, σε μια προσπάθεια προφάνειας, απόλυτου ελέγχου των

ΣΥΝΕΧΕΙΑ στη σελίδα 2

Αναρχία — ανευθυνότητα — διάλυση

Τέτοιες εκλογές δεν ξανάγιναν

ΑΓΩΝΙΖΟΝΤΑΙ ΝΑ ΒΡΟΥΝ ΑΚΡΗ ΟΙ ΔΙΚΑΣΤΙΚΟΙ ΥΠΑΛΛΗΛΟΙ ΡΟΔΟΥ

ΤΕΤΟΙΕΣ εκλογές, σαν αυτές της 18ης Ιουνίου, φαίνεται ότι δεν έχουν ξαναγίνει στη χώρα μας! Το Κράτος και οι κάθε λογής αντιπρόσωποί του τις αντιμετώπισαν, όπως δείχνουν τα πράγματα, σαν να εκπονούσαν την ...κυκλοφοριακή μελέτη της Ρόδου! Αποτέλεσμα του του ήταν, να καθυστερήσει υπέρ

ΣΥΝΕΧΕΙΑ στη σελίδα 7

ΕΓΚΥΟΣ Η ΜΙΜΗ

Εγραφε χθες η γερμανική εφημερίδα «BILD ZEITUNG»:

«Η ερωμένη του Ελληνα Πρωθυπουργού Δήμητρα Λιάνη είναι έγκυος στον τρίτο μήνα και τον πιέζει σε επίσπευση του γάμου τους για να εξασφαλίσει τη μελλοντική σύνταξη της χήρας».

Ο ΑΝΔΡΕΑΣ ΣΤΟ ΝΟΣΟΚΟΜΕΙΟ

Εισήχθη χθες αργά το βράδυ εσπευσμένα στο Γενικό Κρατικό Νοσοκομείο Αθηνών ο πρωθυπουργός Ανδρέας Παπανδρέου με λοίμωξη του αναπνευστικού συστήματος.

Οπως αρμοδίως δηλώθηκε, η κατάστασή του δεν εμπνέει ανησυχία. Από ορισμένη πλευρά όμως εκφράζονταν φόβοι.

Και άλλη φωτιά από σπινθήρα

Παρ' ολίγο να καεί και ο Αη Σουλάς!

ΣΥΝΕΛΗΦΘΗΚΕ Ο ΔΡΑΣΤΗΣ — ΑΓΡΟΤΗΣ

ΠΑΡΑΝΑΛΩΜΑ κινδύνευσε να γίνει χτες το μεσημέρι η περιοχή του Αγίου Σουλά, στη Σορωνή, όταν ξαφνικά εκδηλώθηκε πυρκαγιά κοντά στο παρθένο δάσος.

Η πυρκαγιά εξεράγη στις 12.10 το μεσημέρι, σε μικρή απόσταση από το σημείο που αρχίζει η πυκνή βλάστηση. Αμέσως κινητοποιήθηκαν όλα το

ΣΥΝΕΧΕΙΑ στη σελίδα 2

Αρχίζει αύριο στο Εθνικό Θέατρο

Ζωηρό ενδιαφέρον για το Παιδιατρικό Συνέδριο

ΘΑ ΓΙΝΟΥΝ ΣΟΒΑΡΕΣ ΑΝΑΚΟΙΝΩΣΕΙΣ

ΑΡΧΙΖΟΥΝ στις 9 αύριο το πρωί, στο Εθνικό Θέατρο Ρόδου, οι εργασίες του 27ου Πανελλήνιου Παιδιατρικού Συνεδρίου, με συμμετοχή (όπως ξαναγράψαμε) 700 και πλέον συνέδρων. Σημειώνεται ότι το Συνέδριο αυτό πραγματοποιείται για δεύτερη φορά στην πόλη μας.

Την αυλαία του συνεδρίου θα ανοίξει ο πρόεδρος της Ελληνικής Παιδιατρικής Εταιρεί-

ΣΥΝΕΧΕΙΑ στη σελίδα 2

Οι εγγραφές στο ΤΕΛ

Αρμοδίως ανακοινώθηκε, ότι οι εγγραφές στο ΤΕΛ—Ρόδου γίνονται α) μέχρι το τέλος Ι

ΣΥΝΕΧΕΙΑ στη σελίδα 2

★★ Η ΣΧΟΛΗ Τουριστικών Επαγγελμάτων προκηρύσσει διαγωνισμό για την εισαγωγή μαθητών. Για την Τεχνική—Επαγγελματική Σχολή Τουριστικών Επαγγελμάτων Ρόδου (πρώην Βασική) που στεγάζεται στο «Ξενία» Αφάντου, προκηρύσσονται θέσεις για 50 μαθητές και των δύο φύλων. Περισσότερες πληροφορίες και παραλαβή δικαιολογητικών για όλες τις ειδικότητες, παρέχονται στις γραφεία της Σχολής, στο «Ξενία» Αφάντου (Γκολφ).

Πρωτοφανής εθνική μειοδοσία!

ΠΩΛΕΙΤΑΙ ΕΛΛΑΣ

ΘΑ ΠΛΗΡΩΣΟΥΜΕ ΑΚΡΙΒΑ ΤΗΝ ΚΑΤΑΝΤΙΑ ΜΑΣ

ΑΙΡΕΤΑΙ, σύμφωνο με όλες τις ενδείξεις, η απαγόρευση που ισχύει σιωπηρά από το 1980 για την εκτέλεση δρομολογίων από ελληνικά πλοία στη γραμμή Ρόδου — Μαρμαρίς! Προς την κατεύθυνση αυτή προσανατολίζεται η πολιτεία «προ του κινδύνου να εκτελούνται τα δρομολόγια από ξένες ναυτιλιακές εταιρείες σε βάρος όχι μόνο του ροδιακού τουρισμού αλλά —κυρίως — της ελληνικής Εμπορικής Ναυτιλίας!» Πρόκειται όμως για μειοδοσία, αφού όλα τα εθνικά μας θέματα παραμένουν ανοικτά.

ΣΥΝΕΧΕΙΑ στη σελίδα 7

Αρχισαν χθες και συνεχίζονται σήμερα

Χωρίς προβλήματα οι γενικές εξετάσεις

ΒΑΤΑ ΤΑ ΘΕΜΑΤΑ Σ' ΟΛΕΣ ΤΙΣ ΔΕΣΜΕΣ

ΧΩΡΙΣ ιδιαίτερα προβλήματα διενεργούνται από χθες οι γενικές εξετάσεις για την εισαγωγή μαθητών στα ΑΕΙ και ΤΕΙ της χώρας. Οι υποψήφιοι άρχισαν να εμφανίζονται στα δύο εξεταστικά κέντρα (Α' και Β' Λύκειο) από τις 6 το πρωί, ενώ από την ίδια ώρα κατέκλυ-

ΣΥΝΕΧΕΙΑ στη σελίδα 2



Εκατοντάδες γονέων και φίλων διαγωνιζομένων κατέκλυσε χθες τα προαύλια των εξεταστικών κέντρων. ΠΑΝΩ το Α' Λύκειο και κάτω το Β'.

Με απόφαση του Υπηρεσιακού Συμβουλίου

Δεκτές αιτήσεις για μετάθεση-τοποθέτηση δασκάλων - νηπιαγωγών

ΟΛΕΣ ΟΙ ΚΕΝΕΣ ΘΕΣΕΙΣ ΣΤΑ ΣΧΟΛΕΙΑ

Το Περιφερειακό Υπηρεσιακό Συμβούλιο που συνήλθε σε συνεδρίαση στις 20 και 21 Ιουνίου 1989 μεταξύ των άλλων κατέγραψε και τις κενές οργανικές θέσεις των Δημοτικών Σχολείων και Νηπιαγωγείων του Νομού.

Παρακαλεί τους δασκάλους και νηπιαγωγούς που επιθυμούν μετάθεση ή τοποθέτηση να κατοθέσουν δήλωση στο ΠΥΣΠΕ Δωδεκανήσου μέχρι τις 3 Ιου-

ΣΥΝΕΧΕΙΑ στη σελίδα 2

Ενώ οι πάντες στο νησί, με πρώτο το κράτος, αδιαφορούμε...

Ο τουρισμός μας σε πλήρες αδιέξοδο

Ο κ. Γ. ΓΕΩΡΓΙΑΔΗΣ ΚΡΟΥΕΙ ΤΟΝ ΚΩΔΩΝΑ ΤΟΥ ΚΙΝΔΥΝΟΥ

Ο απόηχος των εκλογών δεν έχει ακόμα κοπάσει και η έκβασή τους είναι ασαφής και αβέβαιη όσο ποτέ άλλοτε. Οποιο και αν είναι το σενάριο των πολιτικών εξελίξεων θα περάσει πολύς χρόνος για να μπουν τα πράγματα σε μια κανονική πορεία, να μελετηθούν προγράμματα και να εφαρμοσθούν. Ο χρόνος αυτός όσο πολύτιμος και αν είναι σ' όλους τους τομείς, είναι μοιραίως τραγικός για τον ροδιακό τουρισμό ο οποίος βρίσκεται ίσως στην κρι-

αιμότερη φάση της εξέλιξής του ΣΥΝΕΧΕΙΑ στη σελίδα 2

Οι προτάσεις του ΠΑΣΟΚ

ΑΠΛΗ αναλογική τύπου Βαϊμάρης είναι το δέλεαρ που θα

ΣΥΝΕΧΕΙΑ στη σελίδα 2

ΦΟΡΟΛΟΓΟΥΜΕΝΕ ΤΑ ΕΓΚΡΙΝΕΙΣ ΑΥΤΑ;



ΠΑΡΑ τη γενική αποδοκιμασία και τις διαμαρτυρίες, ο Δήμος Ρόδου, δηλαδή η εξουσία του ενός ανδρός, συνεχίζει να κατασπαταλά τον ιδρώτα του λαού, το μόχθο των φορολογουμένων. Για να ολοκληρώσει συγκεκριμένα την καταστροφή της πόλεως, μέσω της κυκλοφοριακής α—μελέτης, ράβει τη μια μέρα και ξηλώνει την άλλη, χωρίς μάλιστα καμιά αρχή να διενεργεί οικονομικό έλεγχο και να προστατεύει τον πολίτη.

Στο σταθμό ταξί τις προάλλες κατέστρεψαν τις νησίδες, (θέτοντας σε κίνδυνο και τη ζωή των δέντρων), ισοπεδώνοντας τα πάντα, χάρη του... λαού!! Τώρα αποκαθιστούν τα πάντα, εξόδους και πάλι του λαού!! Γιατί να πληρώνουμε φορολογούμενε, εσύ κι εγώ, αυτά τα σκάνδαλα και να μη τα πληρώσουν οι υπεύθυνοι;

ΕΝΑΡΞΗ ΤΗΝ ΠΑΡΑΣΚΕΥΗ

ζήστε μια αξέχαστη βραδιά με χρυσές αναμνήσεις...

στη DISCO

St. Tropez

ξένες επιτυχίες από το 1960!

Disc jockey: NOTIS ZEPIDIS
by JERONIMO GROOVY - Radio Station of ATHENS

ΜΟΝΤΕ ΣΜΙΘ - ΡΟΔΟΣ - ΤΗΛ. 62.537

ΕΜΠΟΡΙΚΟ ΚΕΝΤΡΟ ΠΑΝΑΓΟΥ

AQUARIUS GARDEN

Θα είναι ιδιαίτερη ευχαρίστηση για μας η δική σας παρουσία και της παρέας σας στα εγκαίνια του νέου CAFE — RESTAURANT

AQUARIUS GARDEN

που φτιάξαμε με την αγάπη μας προς το Ροδιακό λαό φέρνοντας τους καλύτερους Maitr της Ελλάδος πρόθυμους να ικανοποιήσουν κάθε σας γαστρονομική επιθυμία με όλα τα είδη φαγητού στον υπέροχο κήπο μας.

ΣΑΒΒΑΤΟ 24 ΙΟΥΝΙΟΥ και ΩΡΑ 9 μ.μ.
ΟΔΟΣ ΒΟΡ. ΗΠΕΙΡΟΥ 24α — ΤΗΛ. 32572—31771

★★★★★
RODOS PALACE
Hotel · Apartments · Bungalows · Convention Center

Ο ΙΔΑΝΙΚΟΣ ΤΟΠΟΣ
ΓΙΑ ΣΥΝΕΔΡΙΑ
ΚΑΙ ΑΞΕΧΑΣΤΕΣ ΔΙΑΚΟΠΕΣ

RODOS PALACE:
Το στολίδι της Ρόδου

ΔΕΚΤΕΣ ΑΙΤΗΣΕΙΣ ΓΙΑ ΜΕΤΑΘΕΣΗ ΔΑΣΚΑΛΩΝ – ΝΗΠ)ΓΩΝ

ΣΥΝΕΧΕΙΑ από τη σελίδα 1

λίου 1989, επιλέγοντας από έ-να μέχρι και είκοσι σχολεία.

Επίσης γνωρίζει στους εκπαι-δευτικούς ότι:

Αίτηση για απόσπαση εκτός νομού μπορούν να υποβάλουν μέχρι και τις 5 Ιουλίου 1989, ενώ για εντός του νομού μέχρι και τις 10 Αυγούστου 1989.

Για την πλήρη ενημέρωση των ενδιαφερομένων «η δημοκρατική» δημοσιεύει στη συνέχεια όλες τις κενές θέσεις:

● Κενές οργανικές θέσεις αρμοδιότητας Δ)νσης Π.Ε. Δω-δεκανήσου σε δημοτικά σχολεία

–3)θ. Π.Α.Ρ. (θέσεις) 2
–1)θ. Π.Α.Ρ. 1
–1ο 12)θ. Ρόδου 2
–2ο 12)θ. Ρόδου 3
–3ο 12)θ. Ρόδου 1
–4ο 12)θ. Ρόδου 2
–6ο 12)θ. Ρόδου 1
–8ο 12)θ. Ρόδου 2
–11ο 9)θ. Ρόδου 1
–12ο 10)θ. Ρόδου 1
–1ο 3)θ. Σγουρού 2

● 1ο Γραφείο ΠΕ Δωδ)σου

–3)θ. Απολλώνων 2
–3)θ. Αρχίπολης 3
–1)θ. Αγ. Ισιδώρου 1
–1ο 10)θ. Αρχαγγέλου 3
–2ο 10)θ. Αρχαγγέλου 3
–3ο 6)θ. Αφάντου 1
–1)θ. Απολακκιάς 1
–2)θ. Γενναδίου 1
–2)θ. Ελεούσας 2
–5)θ. Εμπωνας 3
–2)θ. Δαματριάς 1
–1ο 9)θ. Ιαλυσού 2
–2)θ. Ιξού 1
–3)θ. Καλαβαρδών 1
–9)θ. Καλυθιών 1
–11)θ. Κολυμπίων 1
–3)θ. Κρητηνίας 2
–2)θ. Λαέρμων 2
–3)θ. Λάρδου 1
–1)θ. Λαχανιάς 1
–3)θ. Λίνδου 1
–3)θ. Μαλώνας 2
–6)θ. Μαριτσών 3
–1)θ. Μανδρίκου 1
–1)θ. Πλατανίων 1
–2)θ. Πυλώνας 1
–2)θ. Σαλάκου 1
–1)θ. Σιανν)ών 1
–1)θ. Μεγίστης 1
–1)θ. Μεγ. Χωρίου Τήλου 1
–1ο 5)θ. Σύμης 2
–2ο 4)θ. Σύμης 3
–3)θ. Αγ. Μαρίνας Κάσου 1
–3)θ. Φρυ–Κάσου 2
–2)θ. Αρκάσας 1
–1)θ. Διαφανίου 1
–2)θ. Μενετών 1
–2)θ. Μεσοχωρίου 2
–1)θ. Πυλών 1
–1)θ. Σπόων 1
–2)θ. Χάλκης 2

● 2ο Γραφείο ΠΕ Δωδ)σου

–1)θ. Αγαθονησίου 1
–1)θ. Αρκεσίων 1
–3)θ. Αστυπάλαιας 1
–9)θ. Αγ. Μαρίνας Λέρου 2
–6)θ. Άλινττων Λέρου 3
–3)θ. Βαθέος 2
–3ο 12)θ. Καλύμνου 2
–5ο 12)θ. Καλύμνου 3
–2)θ. Κάμπου Πάτμου 2
–10)θ. Λακκίου Λέρου 3
–4)θ. Λειψών 4
–3)θ. Ξηροκάμπου Λέρου 1
–6)θ. Ορθους Πάτμου 1
–1)θ. Σκαλήων 1
–3)θ. Χώρας Πάτμου 1
–1)θ. Ψερίμου 1

● 3ο Γραφείο ΠΕ Δωδ)σου

–2)θ. Ασφενδιού 1
–7)θ. Ζηπαρίου 1
–10)θ. Κεφάλου 3
–3ο 12)θ. Κω 1
–3)θ. Μανδρακίου Νισύρου 1

● Κενές θέσεις Νηπ)γείων Ν. Δωδ)σου Δ)νσης ΠΕ

–6ο 2)θ. Ρόδου 1
–9ο 2)θ. Ρόδου 1
–17ο 2)θ. Ρόδου 1
–18ο 1)θ. Ρόδου 1
–1)θ. Σγουρού 1

● 1ο Γραφείο Π.Ε.

–1)θ. Απολλώνων 1
–1)θ. Αρχίπολης 1
–1ο 2)θ. Αρχαγγέλου 1
–1)θ. Γενναδίου 1
–1)θ. Ελεούσας 1
–1ο 2)θ. Ιαλυσού 1
–2)θ. Καλυθιών 2
–1)θ. Κρητηνίας 1
–1)θ. Λάρδου 1
–1)θ. Μονδρικού 1
–1)θ. Μασάρων 1
–1)θ. Καλαβαρδών 1
–1)θ. Παστίδας 1
–2)θ. Σορωνής 1
–1)θ. Ψίνθου 1
–1)θ Απερίου 1
–2)θ. Καρπάθου 2
–1)θ. Μενετών 1
–1)θ. Οθους 1
–1)θ. Φρυ–Κάσου 1
–1)θ. Αγ. Μαρίνας Κάσου 1

● 3ο Γραφείο Π.Ε.

–1)θ. Αφάντου 1
–1)θ. Αστυπάλαιας 1
–1)θ. Κάμπου Πάτμου 1
–1)θ. Λειψών 1
–1)θ. Ξηροκάμπου 1
–1)θ. Χώρας Πάτμου 1

● 3ο Γραφείο Π.Ε.

–1)θ. Ζηπαρίου 1
–1)θ. Καρδάμαινας 1
–2)θ. Κεφάλου 2
–1)θ. Μανδρακίου 1
–2)θ. Πυλίου 1

ΒΕΝΖΙΝΑΔΙΚΑ

ΣΗΜΕΡΑ διανυκτερεύουν τα πρατήρια βενζίνης των Γκινάκη Αλέκου στα Σφαγεία και Αργυρού Αργ. στο Γκολφ Αφάντου.

ΦΑΡΜΑΚΕΙΑ

ΣΗΜΕΡΑ διημερεύει το φαρμακείο του Μιχαηλίδη επί της 28ης Οκτωβρίου και διανυκτερεύει του Φανουράκη στο Μανδράκι.

ΟΙ ΠΡΟΤΑΣΕΙΣ ΤΟΥ ΠΑΣΟΚ

ΣΥΝΕΧΕΙΑ από τη σελίδα 1

προσφέρει το ΠΑΣΟΚ στο Συνα σπισμό της Αριστεράς, προκει μένου να σχηματίσουν ένα μπλοκ συνεξουσίας.

ΑΥΤΟ συζητείται ευρύτατα σε κομματικούς ηγετικούς κύ κλους του ΠΑΣΟΚ, οι οποίοι προσέθεταν ότι ο κ. Α. Παπαν δρέου στα πλαίσια των προε δρικών εκλογών του 1990 ελ κύεται από την ιδέα μιας προε δρικής πλειοψηφίας ντεγκολικού τύπου. Οπου ο Πρόεδρος της Δημοκρατίας εκλέγεται με δημο ψήφισμα και όχι με κοινοβουλευ τική πλειοψηφία.

Η ΕΞΕΛΙΞΗ αυτή προϋποθέ τει, μετά τη λήξη της θητείας του Προέδρου της Δημοκρατίας το Μάρτιο του '90, πρόταση της Βουλής για αναθεώρηση του Συ ντάγματος.

ΟΜΩΣ συνταγματολόγοι εκτιμούν ότι ορισμένα άρθρα του Συντάγματος, όπως το άρ θρο 1 που ομιλεί περί Κοινοβου λευτικής Δημοκρατίας, δεν εί ναι δυνατόν να αλλοιωθούν με οποιαδήποτε κοινοβουλευτική πλειοψηφία, αλλά μόνο με πρα ξικόπημα ή επανάσταση.

ΟΙ ΕΓΓΡΑΦΕΣ ΣΤΟ ΤΕΛ

ΣΥΝΕΧΕΙΑ από τη σελίδα 1

ουνίου και 6) από 1—14 Σε πτεμβρίου (καθημερινά 8—12 μ.). Την εγγραφή μπορεί να κά νει μόνον ο κηδεμόνας του μαθη τή ή οποιοδήποτε άλλο ενήλικο πρόσωπο εξουσιοδοτημένο από τον πατέρα ή τη μητέρα. Η ε ξουσιοδότηση πρέπει να είναι θεωρημένη από την Αστυνομία την εγγραφή μπορεί να κάνει και ο ίδιος ο μαθητής εφόσον έχει κλείσει το 18ο έτος της η λικίας του.

ΠΡΟΣΚΛΗΣΗ

Καλούνται οι μέτοχοι της ε-δρευούσης στην Ρόδο Ανώνυ μης Εταιρίας με την επωνυμία «Α. ΑΝΑΣΤΑΣΑΚΗΣ» ΒΙΟΜΗ ΧΑΝΙΑ ΕΤΟΙΜΟΥ ΣΚΥΡΟΔΕ ΜΑΤΟΣ — ΟΙΚΟΔΟΜΙΚΕΣ —ΤΟΥΡΙΣΤΙΚΕΣ ΕΠΙΧ) ΣΕΙΣ σε Γενική Συνέλευση στις 30 Ιουνίου 1989 ημέρα Πα ρασκευή και ώρα 10 π.μ., στα γραφεία της εταιρίας που βρί σκονται στο εργοστάσιο παρα σκευής μπετόν στην θέση «ΚΟ ΝΔΥΛΙ» Ρόδου για την εκλογή νέου Δ.Σ. της εταιρίας.

Ρόδος 3 Ιουνίου 1989
Ο ΠΡΟΕΔΡΟΣ ΤΟΥ ΔΣ
Ανδρέας Αναστασάκης

Ο ΤΟΥΡΙΣΜΟΣ ΜΑΣ ΣΕ ΠΛΗΡΕΣ ΑΔΙΕΞΟΔΟ

ΣΥΝΕΧΕΙΑ από τη σελίδα 1

Η διαφαινόμενη από καιρό κρίση αποσαφηνίζεται και επιβε βαιώνεται υπερθεματίζοντας και τους πιο απαισιόδοξους. Οχι μόνο δεν έφτιαξε ο Ιούνιος αλλά ο Ιούλιος θα είναι ακόμα χειρότερος. Ανησυχότερο είναι ότι, όχι μόνο η φετινή σαιζόν θα φύγει ανεκμετάλλευτη αλλά του χρόνου τα μηνύματα είναι πιο απαισιόδοξα: Οι περισσότε ροι τουρ οπερέιτορς μειώνουν τις προσφορές σε τιμές και τη ζήτηση σε κλίνες. Η Ρόδος από τους πιο παραδοσιακούς πελά-τες της μπήκε σχεδόν σε BLACK LIST.

Αλλά αν κρίση για τη Ρόδο γενικά είναι έντονη για την πό λη της Ρόδου η κατάσταση εί ναι τραγική. Τα ξενοδοχεία της δεν μπορούν να ανταγωνιστούν ούτε τις υπηρεσίες των μεγά-λων συγκροτημάτων (έσοδα από πισίνες, ανακ—μπαρ φόνοεσπ γαζιά, ομπρέλες κλπ.) αλλά ούτε και τις εξευτελιστικές προ σφορές των ενοικιαζομένων δω-ματίων. Αποτέλεσμα: την τελευ ταία δεκαετία δεν έχει χτιστεί ούτε ένα νέο ξενοδοχείο, έκλει-σαν δέκα παλιά, δεκαπλασιάστη καν τα κάθε είδους καταστήμα τα και ενοικιαζόμενα δωμάτια. Ο καθένας μπορεί να βγάλει τα συμπεράσματά του. Είναι λοιπόν επιτακτική ανάγκη η λή ψη πρωτοβουλιών άμεσων μέ-τρων από όλους τους Ροδίτες για να σταματήσει το κατρακύ λισμα.

Κανείς άλλος (ΕΟΤ, Υπουρ γείο Τουρισμού ή άλλος κρατι κός φορέας) δεν θα είναι σε θέ ση για πολύ καιρό να προσφέ ρει οτιδήποτε λύση. Κάνω έκ-κληση και στους δημοτικούς άρ χοντες να αναθεωρήσουν την λα ϊκίστικη νοοτροπία τους. Του ρισμός για την Ρόδο δεν σημαί νει μόνο μάνα για λίγους αλλά και ψωμοτύρι για τους πολλούς και το αποκλειστικό έσοδο του ιδίου του Δήμου.

Τα αίτια τα ξέρουμε και λύ σεις υπάρχουν: πρακτικές, φτη νές, άμεσες.

1ον) Το κυκλοφορακό που εί ναι κύρια αιτία υποβάθμισης της πόλης. Δημιουργία πάρ κινγκ 2.000 αυτοκινήτων στο χώ ρο πίσω από την Τουριστική Σχολή: Χρόνος αποπεράτωσης 6 μήνες, κόστος μηδαμινό, έσο δα τεράστια. Απαγόρευση κυκλο φορίας στο κέντρο εκτός ΤΑΞΙ και πούλμαν, λεωφορείων, αυτο κινήτων διανομών.

Δεύτερο πάρκινγκ στο σκου πιδότοπο δίπλα στα σφαγεία.

2ον) Δημιουργία ζώνης μη θο ρύβων (NOISE FREE TOWN).

Απαγόρευση κάθε μεγαφωνι κής εγκατάστασης άνω των 15 W.

3ον) Αμεση βελτίωση των συ γκοινωνιών μέχρι αργά το βρά δυ προς και από Φαληράκι και Ιαλυσό. Είναι πραγματικά ηρω ισμός για ένα τουρίστα να επι σκεφθεί την πόλη από αυτά τα μεγάλα τουριστικά κέντρα σήμε ρα, με αποτέλεσμα τον μαρασ μό της αγοράς.

Και τώρα ερχόμαστε στο σο βαρότερο: Είναι πλέον αναμφι σβήτητο ότι ιδίως η πόλη και η Ιξιά, χωρίς τον Ελληνικό του ρισμό θα είμαστε καταδικασμέ-νοι στην συρρίκνωση της τουρι στικής περιόδου και ως εκ τού του καταδικασμένοι στην υπο βάθμιση και τον αφανισμό.

Για την ΟΑ όλα έχουν χιλιο επιτρεφεί και δεν προβλέπεται, στο άμεσο μέλλον τουλάχιστον, αλλαγή. Μας μένει η ΔΑΝΕ η μόνη Ροδιακή επιχείρηση που κάθε Ροδίτης είναι συμβεβλημέ νος είτε ως μέτοχος είτε ως πε λάτης έμμεσος ή άμεσος. Και η διοίκησή της απέδειξε ότι ξέ ρει να διαχειρίζεται ιεπικερδώς και εποικοδομητικά τα συμφέρο ντά της.

Κάνω λοιπόν έκκληση προς την ΔΑΝΕ να αναλάβει την πρω τοβουλία για το πρόγραμμα SOS Ρόδος. Πολλά έχει να κερ δίσει από αυτό και τίποτα να χάσει.

Η μελέτη ενός πακέτου εκδρο μικών ναυτικών εισιτηρίων θα φέ ρει ξανά προς τα νησιά τους Ελληνες τουρίστες αντί να τους σπρώχνουμε προς τα γειτονικά μας κράτη. Με την συμμετοχή των ξενοδοχείων στο πρόγραμ μα αυτό είναι δυνατόν να φέ ρουμε τουρίστες με τις εξής τι μές: 2 άτομα και το αυτοκίνη τό τους σε Β' θέση πλοίου και Γ' κατηγορία ξενοδοχείου 28.000 δρχ. 7 μέρες όλα πληρωμέ να.

2 άτομα και αυτοκίνητο σε Α' θέση πλοίου και Β' κατηγορί ας ξενοδοχείο 48.000 όλα πλη ρωμένα. Ενώ τώρα αντίστοιχα χρειάζονται 70.000 και 100.000 τουλάχιστον.

Ποιός Αθηναίος δεν θα έπαιρ νε την γυναίκα του και το αυτο κίνητό του να περάσουν 7 μέρες στην Ρόδο με 50.000! Αυτήν την δυνατότητα ας μελετήσου με για να δούμε τι θα μπορού σαμε να πετύχουμε. Ακόμα και τα ενοικιαζόμενα δωμάτια θα εύρισκαν την ευτυχέστερη λύση τους. Πόσο μια οικογένεια με αυτοκίνητο θα μπορούσε να εί ναι ο ιδανικός πελάτης τους!

Χρειάζεται όμως μια καθολι κή κινητοποίηση όλων των παρα γόντων: Του ΤΕΕ να μελετήσει τεχνικές λύσεις γρήγορες, εφι κτές και άμεσες. Τις λύσεις του γαϊδάρου που λένε στην ΚΟΡΣΙΚΗ.

Του εμπορικού κόσμου που έχει και τα μεγαλύτερα συμφέ ροντα να προασπίσει. Μιλάω για τους εμπόρους, αυτούς που δημιούργησαν την Ρόδο, την πονάνε και δέθηκαν με αυτήν ε πενδύοντας σ' αυτήν και όχι τους αποίκους που ήρθαν να αρ πάξουν ό,τι βρουν και να φύ γουν σε μια νύχτα.

Και τέλος χρειάζεται η συμ μετοχή του κάθε πολίτη. Είναι πολύ εύκολο στον καθένα μας να καθόμαστε απαθείς και να κατηγορούμε τους πάντες για την κατάντια μας. Είναι εύκο-λο π.χ. να κατηγορούμε τους υπεύθυνους ότι η πόλη είναι α κάθαρτη όταν εμείς την βρωμί ζουμε ή βλέπουμε απαθείς τους άλλους να το κάνουν. Είναι σαν να πηγαίνουμε σπίτι μας να πετάμε τα τσιγάρα κάτω, να φτύνουμε γύρω μας και να δί νουμε αφαλάρες στην νοικοκυρά γιατί το σπίτι είναι ακάθαρτο.

Η πόλη είναι πρώτα δική μας για πάντα και για τον τουρί στα για μια εβδομάδα. Οτιδή ποτε λοιπόν υποβαθμίζει την πόλη διώχνει αφ' ενός τον του ρίστα αλλά υποβαθμίζει και την δική μας ζωή για πάντα. Ολοι λοιπόν οι Ροδίτες πρέπει και μπορούμε να εργασθούμε για να ξεπεράσουμε την κρίση, που μόνο εμάς αφορά και μόνο εμείς μπορούμε να δώσουμε διέξοδο. Να ιδρυθεί αμέσως ένας όμιλος από όλους τους φορείς και υ πεύθυνα και μελετημένα να δώ σει λύσεις για την επιβίωσή μας ΤΩΡΑ.

Γεωργιάδης Γεώργιος
Ξενοδοχείο «ΚΩΝΣΤΑΝΤΙΝΟΣ»

ΖΩΗΡΟ ΕΝΔΙΑΦΕΡΟΝ ΓΙΑ ΤΟ ΠΑΙΔΙΑΤΡ. ΣΥΝΕΔΡΙΟ

ΣΥΝΕΧΕΙΑ από τη σελίδα 1

ας κ. Π. Λαπατσάνης και θα αντιφωνήσει ο πρόεδρος του Ι-ατρικού Συλλόγου Ρόδου κ. Σ. Καραχάλιος, ενώ χαιρετισμό θα απευθύνει ο δήμαρχος Σ. Καραγιάννης. Η επίσημη έναρξη θα γίνει από εκπρόσωπο του Υ πουργείου Υγείας – Πρόνοιας Αμέσως μετά η παιδική χορω-δία του Δήμου μας θα εκτελέ σει ένα πλούσιο πρόγραμμα με δωδεκανησιακά τραγούδια και κλασσικό ρεπερτόριο.

ΣΤΗΝ πρώτη συνεδρίαση, της οποίας θα προεδρεύσει ο κ. Π. Λαπατσάνης, θα γίνει ο-μιλία στη μνήμη του Κωνστα-ντίνου Χωρέμη, από τον καθηγη τή της παιδιατρικής και διευ-θυντή της μονάδας ερευνητικής γενετικής του Νοσοκομείου EN-FANTS MALADES του Παρι-σιού κ. JEAN FREZEL, με θέ-μα «Οι εξελίξεις στη γενετική και ο παιδίατρος».

ΘΑ ΑΚΟΛΟΥΘΗΣΟΥΝ 11 α-κόμα συνεδριάσεις με θέματα που θα καλύπτουν όλο το φά-σμα της βρεφικής, νηπιακής και παιδικής ηλικίας. Οι εργα σίες του Συνεδρίου θα συνεχι-στούν και την Κυριακή με 11 ακόμα συνεδριάσεις και θα ο-λοκληρωθούν με εισήγηση του καθηγητή κ. Ν. Ματσακώτη, με θέμα «Προτάσεις για τη βελτί ωση της περιγεννητικής θνησι μότητας».

Επιστέγασμα του Συνεδρίου θα είναι η απονομή του «Χωρε-μείου Επάθλου» και του επά-θλου «Γ. Τσαμπουλά».

ΣΕ ΕΞΕΛΙΞΗ ΣΧΕΔΙΟ ΓΙΑ ΤΗΝ ΚΑΤΑΛΗΨΗ

ΣΥΝΕΧΕΙΑ από τη σελίδα 1

πτευονται, ότι βρίσκεται σε εξέ λιξη σχέδιο «καθυποτάξεως» και των τελευταίων γωνιών του κρά τους, ώστε να «αντιδράσει» εκ των ένδον, σε περίπτωση που η διακυβέρνηση της χώρας, πε-ριέλθει σε άλλους πολιτικούς σχηματισμούς.

Σε δεδομένη στιγμή δηλαδή να μπορεί να «παραλύσει» τα πάντα και να καταστεί δύσκολη αν όχι αδύνατη, η άσκηση εξου-σίας!!

ΣΤΑ ΠΛΑΙΣΙΑ αυτά εντάσσε ται και το όργιο παρανόμων διο ρισμών και γενικά η πρωτοφα-νής ρωμαιοτελογία που προηγή θηκε των εκλογών αλλά συνεχί-ζεται και σήμερα. Μοναδικός στόχος η τοποθέτηση «ημέτε-ρων» σε θέσεις—κλειδιά ή ό-πως αλλιώς αποκαλούνται «στρα τηγικές».

ΧΘΕΣ η «δ» αναφέρθηκε σε σωρεία παράνομων προσλήψεων (χ.σ. επιβεβαιώθηκαν και από δημοσιεύματα στον αθηναϊκό Τύ πο), ενώ το ΤΕΕ με ανακοίνω-σή του καταγγέλλει την αδιαφο νή στελέχωση των ΚΤΕΟ. Γεν-κά, όποια υπηρεσία ή οργανισμό ή κρατική επιχείρηση επισκε-φθεί κανείς, βλέπει νέα πρόσω πα «φουρνοκατέβατα», όπως τα αποκαλούν οι συνάδελφοί τους.

ΜΕ ΕΓΓΡΑΦΟ του το ΤΕΕ προς το υπουργείο Μεταφορών και Επικοινωνιών, καταγγέλλει τα εξής:

«Πληροφορηθήκαμε με έκπλη-ξη, ότι προσλήφθηκαν στα ΚΤΕΟ Ρόδου, χωρίς προκήρυξη ενδιαφερόντος και λοιπές νόμι μες διαδικασίες, μηχανικοί μηχα νολόγοι, ων ο αριθμός άγνω στος. Παρακαλούμε να μας πλη ροφορήσετε εάν αληθεύουν τα παραπάνω και στην περίπτωση που αληθεύουν να μας γνωστο-ποιήσετε τις διαδικασίες που ακολουθήθηκαν, ώστε με τη σει ρά μας να πληροφορήσουμε τα καταγγέλλοντα μέλη μας».

Ρωτήστε πως ξεπέρασαν τα προβλήματά τους η Νομαρχία Δωδεκανήσου, η Διεύθυν-ση Εμπορίου, η Διεύθυνση Δασών, η Διεύ-θυνση Δημοτικής Εκπαίδευσης κλπ. και επι-σκεφθείτε μας, ΣΗΜΕΡΑ ΚΙΟΛΑΣ

ΧΩΡΙΣ ΠΡΟΒΛΗΜΑΤΑ ΟΙ ΓΕΝΙΚΕΣ ΕΞΕΤΑΣΕΙΣ

ΣΥΝΕΧΕΙΑ από τη σελίδα 1

ζαν τα προαύλια των σχολείων, εκατοντάδες γονείς και φίλοι των διαγωνιζομένων, όπου πα ρέμειναν επί 4ωρο, αναμένον τας στωικά την έξοδό τους.

ΟΠΩΣ δηλώθηκε, η μετάδοση των θεμάτων έγινε άμεσα ενώ πλήν ορισμένων εξαιρέσεων, όλοι οι υποψήφιοι πρασήλθαν εγ καιρα στα κέντρα. Περιττό να σημειωθεί, ότι το άγχος και η αγωνία ήταν ζωγραφισμένα στα πρόσωπά τους, αλλά λίγες ώ ρες αργότερα, το χαμόγελό τους πρόδιδε, ότι όλα πήγαν κα λά. Πράγματι φαίνεται ότι όλα τα θέματα ήταν βατά, στο σύνα λό τους, ήταν θέματα κρίσεως και όχι αποστήθισης. Ορισμένες ασάφειες στη Βιολογία διερεύ-σηκαν με οδηγίες που δόθηκαν από το υπουργείο Παιδείας.

ΚΑΤΑ την εκτίμηση διαγωνιζο μένων και καθηγητών, τα θέμα τα ήταν ευκολότερα από πέρυ. Μάλιστα στην ιστορία μη αναμε νόμενα, γιαυτό και οι υποψήφιοι χρειάσθηκε, να συγκεντρωθούν πολύ, για να ανταποκριθούν. Οι της πρώτης δέσμης διαγωνίσθη καν στα μαθηματικά, οι της δεύ τερης στη Βιολογία οι της τρί της και τέταρτης στην Ιστορία. Σήμερα οι υποψήφιοι όλων των δεσμών θα εξεταστούν στην έκ-θεση.

ΠΑΡ' ΟΛΙΓΟ ΝΑ ΚΑΕΙ ΚΑΙ Ο ΑΗ ΣΟΥΛΑΣ!

ΣΥΝΕΧΕΙΑ από τη σελίδα 1

οχήματα της Δασικής Υπηρεσί ας και δύο της Πυροσβεστικής με 10 άνδρες, ενώ επί τόπου έσπευσαν ο νομάρχης κ. Γ. Μαχαιρίδης, ο διευθυντής της Δασικής κ. Κ. Αργυρόπουλος και ο διοικητής της ΠΥΡ Ι. Γιο βαλάκης, που συντόνισαν το έρ γο της κατάσβεσης.

ΤΟ ΕΥΤΥΧΗΜΑ είναι ότι οι κατασβεστικές δυνάμεις επενέ βησαν έγκαιρα και πρόλαβαν τη φωτιά στο αρχικό της στά-διο, με αποτέλεσμα να την ε-λέγξουν πλήρως μετά από διά-στημα δύο περίπου ωρών.

Σύμφωνα με τις πρώτες εκτι μήσεις, αποτεφρώθηκε έκταση 10 περίπου στρεμμάτων ξερών χόρτων και αγροτικών καλλιερ γειών.

ΑΠΟ τις έρευνες που διε-νήργησε το ανακριτικό τμήμα του Δασαρχείου προέκυψε, ότι η φωτιά προκλήθηκε από σπινθή ρα χορτοκοπτικής φρέζας, που χειριζόταν ο 31χρονος γεωργο-κτηνοτρόφος Νικόλαος Αράπης.

Ο τελευταίος συνελήφθηκε και θα αποσταλεί στον εισαγγε λέα, κατηγορούμενος για εμπρη σμό από αμέλεια.

ΕΝΑ ΜΕΓΑΛΟ ΤΟΛΜΗΜΑ

ΑΥΤΗ ΤΗ ΦΟΡΑ ΓΙΑ ΤΟ ΔΗΜΟΣΙΟ ΤΟΜΕΑ

ΔΗΜΟΣΙΟΥΣ ΟΡΓΑΝΙΣΜΟΥΣ·ΔΗΜΟΥΣ·ΚΟΙΝΟΤΗΤΕΣ. Με το ευέλικτο πρόγραμμα μισθοδοσίας της **B.B.S.**

PAYROLL

ΠΟΥ ΥΠΟΛΟΓΙΖΕΙ ΑΥΤΟΜΑΤΑ:

- Μισθούς και ημερομίσθια (επιδόματα —κρατήσεις)
- Α.Τ.Α. από το 1982 μέχρι σήμερα
- Φ.Μ.Υ. σύμφωνα με τις υπάρχουσες διατάξεις
- Αναλογία ποσών απεργιών-υπερωριών
- Δώρα, επιδόματα αδείας, αποζημίωση κανονικής άδειας, διαφορές Α.Τ.Α., μισθολογικού κλιμακίου, χρονοεπιδόματος, οικογενειακών βαρών, ταυτόχρονης διαφοράς κλιμακίου - χρονοεπιδόματος καθώς και ταυτόχρονης διαφοράς επιδόματος εξομάλυνσης και αναδρομικών οικογενειακών βαρών

ΕΠΙ ΠΛΕΟΝ ΕΚΤΥΠΩΝΕΙ:

- Μισθοδοτικές καταστάσεις (ετήσιες - μηνιαίες κλπ.)
- Αποδείξεις πληρωμής αποδοχών
- Πλήρη σειρά καταστάσεων και βεβαιώσεων για ταμεία, τράπεζες, εφορία κλπ.
- Αναλυτικές καταστάσεις ενσήμων Ι.Κ.Α.

Εκδόσεις του προγράμματος που καλύπτουν ιδιομορφίες της δικής σας επιχείρησης (ξεν)κές-εμπορικές)

Γ. Ν. ΜΠΡΟΥΖΑΚΗΣ Α.Ε.Ε.

BBS S.A.

COMPUTERS APPLICATIONS ΡΟΔΟΣ

HAVOLINE
TEXACO 20)50
ΤΟ ΛΑΔΙ
για κάθε αυτοκίνητο
ΔΕΚΤΕΣ ΚΑΡΤΕΣ DINERS
ΚΑΙ ΕΘΝΟΚΑΡΤΑ
ΑΛΕΞ. ΓΚΙΝΑΚΗΣ
ΑΥΣΤΡΑΛΙΑΣ 58—ΡΟΔΟΣ
ΤΗΛ. 27547 — 31018

ΙΑΤΡΙΚΗ ΑΝΑΚΟΙΝΩΣΗ
ΜΙΧΑΗΛ Η. ΜΑΚΡΗΣ
ΕΙΔΙΚΟΣ ΚΑΡΔΙΟΛΟΓΟΣ
ΔΙΔΑΚΤΩΡ ΠΑΝΕΠΙΣΤΗΜΙΟΥ ΑΘΗΝΩΝ
Πλήρης καρδιολογικός έλεγχος με σύγχρονες διαγνωστικές μεθόδους
ΔΕΧΕΤΑΙ: καθημερινώς 8.30—13 πρωί και 5—8.30 απόγευμα
ΣΑΒΒΑΤΟ: 8.30—13 πρωί
και ασφαλισμένους: ΔΗΜΟΣΙΟΥ, ΤΑΞΥ, ΤΥΔΚΥ, ΟΙΚΟΥ ΝΑΥΤΟΥ και λοιπών Ταμείων
ΙΑΤΡΕΙΟ: Αλεξάνδρου Διάκου 2 — τρίτος όροφος
Τηλ. 21501 (έναντι κήπου ΘΕΡΜΑΙ)

ΠΟΛΙΤΙΣΤΙΚΟΣ ΣΥΛΛΟΓΟΣ ΓΥΝΑΙΚΩΝ ΡΟΔΟΥ
Βοηθείστε όλοι στην αναπαλαίωση του ροδίτικου νεοκλασσικού σπιτιού.
Λογαριασμός Εθνικής Τράπεζας
461) 556818—88
Από το διοικητικό συμβούλιο

HOTEL MARKET
ΟΡΓΑΝΩΜΕΝΟ ΚΑΤΑΣΤΗΜΑ ΕΞΟΠΛΙΣΜΩΝ ΟΛΩΝ ΤΩΝ ΤΜΗΜΑΤΩΝ ΣΕ ΕΠΙΠΛΑ — ΣΥΣΚΕΥΕΣ — ΣΚΕΥΗ — ΚΑΙ ΕΙΔΗ
ΓΙΑ ΞΕΝΟΔΟΧΕΙΑ ● ΕΠΙΠΛΩΜΕΝΑ ΔΙΑΜΕΡΙΣΜΑΤΑ ● ΕΣΤΙΑΤΟΡΙΑ ● ΚΑΦΕ—ΜΠΑΡ ● ΦΑΣΤ—ΦΟΥΝΤ κ.λ.π.
ΕΞΩΤΕΡΙΚΟΥ ΚΑΙ ΕΓΧΩΡΙΑ
ΤΙΜΕΣ — ΠΟΙΚΙΛΙΑ — ΠΟΙΟΤΗΤΑ — ΕΥΚΟΛΙΕΣ
ΠΡΟΣΦΟΡΑ ΠΑΚΕΤΟ:
ΤΑ ΠΑΝΤΑ ΓΙΑ ΕΠΙΠΛΩΜΕΝΑ ΔΩΜΑΤΙΑ
Αποκλειστικότητα στα έπιπλα εσωτερικού και εξωτερικού χώρου και είδη πλαζ των εργοστασίων RELAX και GROSFILLEX
HOTEL MARKET
Φ. ΒΑΡΔΕΛΛΗ & ΣΙΑ Ο.Ε.
ΚΕΝΝΕΝΤΥ 12 — ΤΗΛ. 22.528 — 22.546 — ΡΟΔΟΣ

ΕΘΝΙΚΗ ΑΣΦΑΛΙΣΤΙΚΗ
ΤΟ ΜΕΛΛΟΝ ΕΙΝΑΙ ΔΙΠΛΑ ΟΜΟΡΦΟ ΟΤΑΝ ΕΙΝΑΙ ΣΙΓΟΥΡΟ
Η πρόκληση του 2000 και γενικά των καιρών μας χρειάζεται ετοιμότητα και λειτουργική σύγχρονη υποδομή. Η ΕΘΝΙΚΗ ΑΣΦΑΛΙΣΤΙΚΗ είναι, με σιγουριά, έτοιμη αφού:
- Αξιοποίησε δημιουργικά την εμπειρία ενός αιώνα (ιδρύθηκε το 1891)
- Δημιούργησε ένα υποδειγματικό και μοναδικό μοντέλο αποκεντρωμένης εταιρίας με δίκτυο 80 καταστημάτων σ' όλη την Ελλάδα που συνδέονται με σύστημα ON LINE.
- Κατέχει την πρώτη θέση 25% μεριδίο της αγοράς.
- Έχει 6,6 δισεκατομμύρια δρχ. κεφάλαια - αποθεματικά.
- Πληρώνει 30.491.245 δρχ. σε αποζημιώσεις κάθε μέρα.
- Έχει δική της ΣΧΟΛΗ για την συνεχή επιμόρφωση των στελεχών της και μπορεί έτσι να προσφέρει υπεύθυνη και αποτελεσματική εξυπηρέτηση.


Η ΕΘΝΙΚΗ ΑΣΦΑΛΙΣΤΙΚΗ είναι συνδεδεμένη με δίκτυο ON-LINE σ' όλη την Ελλάδα.

Σήμερα η ΕΘΝΙΚΗ ΑΣΦΑΛΙΣΤΙΚΗ, οι 1300 υπάλληλοί της, οι 3500 συνεργάτες της, οι 750.000 ασφαλισμένοι της αλλά και όσοι συναλλάσσονται μαζί της, αισθάνονται ΤΟ ΜΕΛΛΟΝ ΔΙΠΛΑ ΟΜΟΡΦΟ, γιατί ΕΙΝΑΙ ΣΙΓΟΥΡΟ και εξασφαλισμένο.

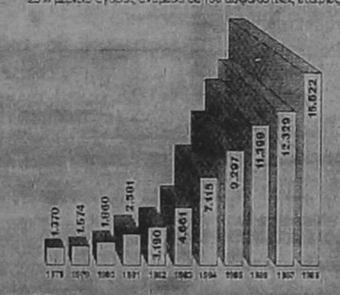

Η ΕΘΝΙΚΗ ΑΣΦΑΛΙΣΤΙΚΗ κατέχει την πρώτη θέση με 25% μερίδιο αγοράς ανάμεσα σε 190 ασφαλιστικές εταιρίες.

Αύξηση πρωτοασφάλιστρων τη δεκαετία 1978-1988 (σε εκατ. δρχ.)

Οι ασφαλισμένοι στην ΕΘΝΙΚΗ είναι επιχειρηματίες, καταστηματάρχες, επαγγελματίες, οικογενειάρχες, εργαζόμενοι, αγρότες, είναι κάποιοι από εμάς.
Με όνειρα, στόχους, ελπίδες, επιδιώξεις, με την χαρά και την ζωντάνια της ζωής, που χρειάζεται την σιγουριά και την εξασφάλιση της ΕΘΝΙΚΗΣ ΑΣΦΑΛΙΣΤΙΚΗΣ.

Γιατί και η ΕΘΝΙΚΗ έχει όνειρα, στόχους, επιδιώξεις. Είναι ζωντανή και δυναμική.
Για τον άνθρωπο, σαν άνθρωπος..

ΑΠΟ ΤΟ 1891
ΕΘΝΙΚΗ
Η ΠΡΩΤΗ ΑΣΦΑΛΙΣΤΙΚΗ
ΕΥΓΕΝΙΚΗ ΤΡΑΠΕΖΑ

ΠΕΡΙΦΕΡΕΙΑ ΝΟΤΙΟΥ ΑΙΓΑΙΟΥ
ΜΕΣΟΓΕΙΑΚΑ
ΟΛΟΚΛΗΡΩΜΕΝΑ ΠΡΟΓΡΑΜΜΑΤΑ

ΚΤΙΡΙΟ ΕΠΙΒΑΤΩΝ ΛΙΜΕΝΟΣ ΠΑΤΜΟΥ

Εντάσσεται στα έργα που αποσκοπούν στην άρση της απομόνωσης των νησιών της Περιφέρειας.

Ο εγκεκριμένος προϋπολογισμός ήταν 40 εκατ. δραχμές.

Ηδη το έργο έχει ολοκληρωθεί με απορρόφηση 40 εκατ. δραχμών.

ΣΥΜΜΕΤΟΧΗ ΤΗΣ ΕΟΚ: 55%
ΕΘΝΙΚΗ ΣΥΜΜΕΤΟΧΗ : 45%

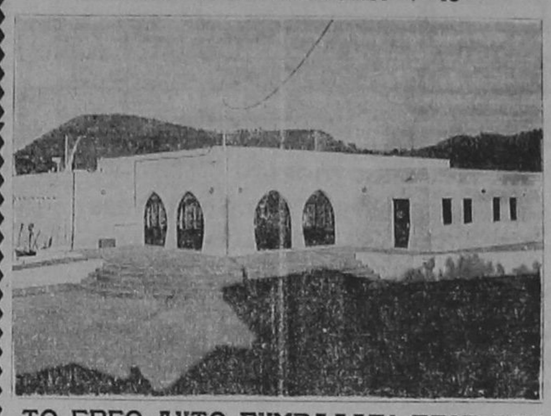

ΤΟ ΕΡΓΟ ΑΥΤΟ ΣΥΜΒΑΛΛΕΙ ΣΤΙΣ ΒΕΛΤΙΩΜΕΝΕΣ ΠΑΡΟΧΕΣ ΥΠΗΡΕΣΙΩΝ ΣΤΟΥΣ ΕΠΙΒΑΤΕΣ, ΣΥΜΒΑΛΛΟΝΤΑΣ ΣΤΗΝ ΤΟΥΡΙΣΤΙΚΗ ΑΝΑΠΤΥΞΗ

ΣΗΜΕΙΩΣΗ: Οι Ελληνικές αρχές λαμβάνουν τα απαραίτητα μέτρα για να εξασφαλίσουν την όσο το δυνατόν ευρύτερη δημοσιότητα των κοινωνικών παρεμβάσεων (Αρθρο 21 της σύμβασης Μεσογειακού Ολοκληρωμένου Προγράμματος Αιγαίου 9.12.87).

ΛΥΚΕΙΟ ΕΛΛΗΝΙΔΩΝ ΡΟΔΟΥ
«Εργάνη Αθηνά»
ΠΑΡΑΣΚΕΥΗ 23 ΙΟΥΝΙΟΥ 1989
ώρα 7 μ.μ. στην Αμαράντειο Σχολή, στο Νιοχώρι
Γιορτή του ΚΛΗΔΩΝΑ και των ΚΑΛΑΦΟΥΝΩΝ με λαϊκά όργανα για χορό, κέρασμα με λουκούμια και φωτιές του Αϊ Γιάννη.
Μια γιορτή ευχάριστη για όλες τις ηλικίες
Είσοδος για μεγάλους και παιδιά δρχ. 200

ALHAMBRA TRAVEL
F)B «SUNNY BOAT»
ΦΑΝΤΑΣΤΙΚΗ ΚΡΟΥΑΖΙΕΡΑ) ΕΚΔΡΟΜΗ
ΚΥΠΡΟ) ΣΥΡΙΑ
23—27 ΙΟΥΝΙΟΥ 1989
● Αναχώρησις 23) 6) 89 ώρα 12.00 από Ρόδο με το πολυτελές F) B SUNNY BOAT.
● Αφιξις 24) 6) 89 ώρα 07.30 εις ΛΕΜΕΣΣΟ (ΚΥΠΡΟΥ). Ημέρα αφιερωμένη σε εκδρομή ή ψώνια.
● Αναχώρησις 24) 6) 89 ώρα 20.00 για ΛΑΤΑΚΙΑ (ΣΥΡΙΑΣ). Αφιξις 25) 6) 89 ώρα 08.00. Αμεση αναχώρησις με πολυτελή πούλμαν για ΧΑΛΕΠΙ, ΑΓΙΟ ΣΥΜΕΩΝ κ.λ.π. Επίσκεψις αρχαίων ελληνικών και βυζαντινών μνημείων, φαγητό στο ΧΑΛΕΠΙ. Απόγευμα ψώνια στα πανέμορφα SOUK. Χρυσά, ασημικά, χαλιά, δαμασκηνά κεντήματα. Για πρώτη φορά θα συναντήσετε την πραγματική φθηνιά. Το βράδυ επιστροφή στο πλοίο και άμεση αναχώρηση για ΛΕΜΕΣΣΟ.
● Αφιξις στη ΛΕΜΕΣΣΟ 26) 6) 89 ώρα 08.00. Ημέρα ελεύθερη για προαιρετική εκδρομή ή ψώνια.
● Αναχώρησις 26) 6) 89 απόγευμα, για ΡΟΔΟ. Αφιξις στη ΡΟΔΟ 27) 6) 89 ώρα 10.30.
★ Το γραφείο μας είναι στη διάθεσή σας για κάθε πληροφορία. Η πείρα και οργάνωσή μας σας περιμένουν.
Πρακτορείο ΑΛΑΜΠΡΑ
ΑΛΕΞ. ΠΑΠΑΓΟΥ 23
ΤΗΛΕΦΩΝΑ: 25698 — 36189

Α. κριτικά

ΚΟΥΒΕΝΤΟΥΛΕΣ... ΜΕ ΚΑΠΟΙΟ ΝΟΗΜΑ

ΜΕΛΙ ΚΑΙ ...ΣΑΛΙΟ

Με μέλι άλειψαν τη γλώσσα τους ο πρόεδρος και το Εκτελεστικό Γραφείο του ΠΑΣΟΚ, απευθυνόμενοι στην Αριστερά, για να της προτείνουν το σχηματισμό μιας κοινής «διώσιμης» (;) κυβέρνησης και όχι «προσωρινής», γιατί —πάχα— αυτό «αποτελεί υποχρέωση όλων απέναντι στο λαό»! Οι ως χθες αλάζονες της εξουσίας υποστηρίζουν τώρα: «Είχαμε τονίσει κατ' επανάληψη ότι θεωρούσαμε απαραίτητη τη διεύρυνση της κοινωνικής και της πολιτικής βάσης της Αλλαγής—στηριζόμενοι στην ασθενή μνήμη μας, που δεν θα συγκρατούσε τάχα τις ανδρείκελες (κι όχι μόνο) διακηρύξεις, ότι δεν ήθελαν «συνεταίρους στη εξουσία» αφού το ΠΑΣΟΚ ήταν ο μοναδικός φορέας της Αλλαγής! Ξαφνικά τα «απολιθώματα», οι «γεροντοκόρες», αλλά και οι «συμμορίτες» της παραδοσιακής Αριστεράς μεταμορφώθηκαν, από τη μια μέρα στην άλλη, σε πολύφερνο νύφη! Ούτε μετά τις εκλογές, εννοούν ν' αλλάξουν πορεία, να διαχθούν, να ανανήψουν!

ΝΑΙ ΣΕ ΟΛΑ!

ΑΝΑΡΩΤΙΕΤΑΙ πολιτικός σχολιαστής: «Ωστε λοιπόν, το 40ο)ο περίπου των Ελλήνων, είπε ναι στους κλέφτες, ναι στους απατεώνες, ναι στους αγύρτες, ναι στους αλήτες, ναι στον Κουρή, ναι στον Τόμπρα, ναι στους κοπρίτες, ναι στα κτήνη. Ωστε λοιπόν εμείς το 60ο)ο των Ελλήνων, οφείλουμε να συνυπάρξουμε αρμονικά με όσους είπαν ναι στους Κάφρους. Ωστε λοιπόν όταν μπαίνω στο λεωφορείο, πρέπει να έχω το νου μου, όχι μόνο στους κλέφτες, αλλά και σε όσους θα ήθελαν να είναι κλέφτες και για "τεχνικούς" λόγους τ' αναβάλλουν. Δηλαδή πρέπει να φυλάγομαι από τους μισούς συνεπιβάτες. Ωστε λοιπόν η Ελλάδα βαδίζει προς το 1992 με το μισό περίπου του πληθυσμού της να λέει ναι στην κλοπή! Εξοχα! Περίφημα!!».

Ο ΚΛΕΨΑΣ ΤΟΥ ΚΛΕΨΑΝΤΟΣ

14 διευθυντικά στελέχη των υποκαταστημάτων της Κτηματικής Τράπεζας στην Νέα Υόρκη, Βοστώνη, Σικάγο και Φιλαδέλφεια οδηγήθηκαν σιδηροδέσμιοι στις φυλακές για «ξέπλυμα» 700 εκατομμυρίων δολαρίων (και τα δολάρια ... στραγάλια) από το 1983 και μετά!! Νέος διασυρμός της χώρας μας, ντρέπεσαι όπου και αν βρεθείς να πεις ότι είσαι Ελληνας. Τέτοιο ρημαδιό κατάντησαν τη χώρα μας οι απατεώνες, εν ονόματι μάλιστα της.... δημοκρατίας και του... σοσιαλισμού. Οποια πέτρα κι αν σηκώσεις, εκατό σκάνδαλα από κάτω. Οποιον και αν αγγίξεις από δαύτους, ερωμάει πατόκορφα! Ελλάς, που το άλλοτε κάλλος σου;

ΟΨΟΜΕΘΑ...!

ΑΠΟ ανακοίνωση του Συνασπισμού: «Με τις συλλήψεις των υπευθύνων των υποκαταστημάτων στις ΗΠΑ της Κτηματικής Τράπεζας η χώρα μας, για άλλη μια φορά, διασύρεται διεθνώς. Οι εξελίξεις αυτές υπογραμμίζουν και πάλι το ότι η κάθαρση, η διαφάνεια στο τραπεζικό σύστημα και η δημοκρατική αναδιοργάνωση της δημόσιας ζωής, καθίστανται εθνική ανάγκη. Απέναντι στο γεγονός αυτό όλες οι πολιτικές δυνάμεις του τόπου οφείλουν να συναισθανθούν και να αναλάβουν τις ευθύνες τους».

Ακριβώς έτσι είναι τα πράγματα σύντροφοι, γιαυτό και οφθόμεθα εις Φιλίππους.

ΤΟ ΓΥΝΑΙΚΕΙΟ ΚΙΝΗΜΑ

ΕΝΑ από τα πιο τρισάθλια επιτεύγματα της εποχής που μας αφήνει χρόνια, είναι και η περιθωριοποίηση της γυναίκας. Τύφλα να έχουν τα συμβούλια... ισότητας και η... απομοιχοποίηση. Ολα έγιναν της Μιμής το χατίρι. Στην πράξη, η γυναίκα, αφού κονιορτοποιήθηκε σε όλα τα επίπεδα, οδηγήθηκε και πάλι στην κουζίνα και στην κρεβατοκάμαρα. Εκεί που την ήθελαν και στα ρωμαϊκά χρόνια: Σκεύος ηδονής και RES! Σήμερα ΚΑΙ αντικείμενο διαφημίσεων. Ούτε καν στα ψηφοδέλτια δεν την έβαλαν οι «άνδρες»! Το τραγικό είναι ότι στην παγίδα έπεσαν και τα υπόλοιπα κάμματα. Καιρός είναι όμως ν' αποδοθεί στη γυναίκα ο ρόλος που της αξίζει τον οποίο δικαιούται. Δυστυχώς όμως διαπιστώνω μια δικαιολόγητη παθητικότητα από πλευράς των γυναικείων οργανώσεων.

ΟΤΕ ...ΠΡΟΧΩΡΑ!!

Ε, καλοί μου φίλοι και ν' αποκατασταθεί σ' αυτή τη χώρα η δημοκρατική τάξη και η νομιμότητα!! Θα τρίβουν τα μάτια τους και οι..., ακρίδες από την έκταση των σκανδάλων και τη διάβρωση. Φυσικά δεν εξαιρείται και η περιοχή μας όπως τουλάχιστον... δείχνουν τα πράγματα. Φανταστείτε τώρα, τι πρέπει να έχει γίνει στον ΟΤΕ, για να μη θέλει να το κουνήσει ο Φάνης, με τί-πο-τα, αν και είναι υπόδικος. Ενα απλό παράδειγμα: Ολες σχεδόν οι συσκευές τηλεφώνων είναι ελαττωματικές. Σκέτη α-πά-τη! Ξοδεύτηκαν δισεκατομμύρια για χαλασμένες συσκευές. Πολύ δουλειά θα έχουν οι εισαγγελείς. Ισως μάλιστα χρειαστεί να δεκαπλασιαστεί ο αριθμός τους και ν' ανοίξουν και άλλες φυλακές (για την περιοχή μας οι της Κω είναι πολύ μικρές).

ΕΣΥ Μ' ΑΚΟΥΣ;

ΕΝΑΣ πατέρας, το όνομα του οποίου είναι στη διάθεση της εφημερίδας μας, επισκέφθηκε το Σάββατο τα εξωτερικά ιατρεία του νοσοκομείου μας και παρεκάλεσε να κόψουν κάτι ράμματα από το παιδί του που είχε τραυματισθεί πριν λίγες ημέρες και το έραψαν στο Κέντρο Υγείας Αρχαγγέλου (όπου είχε μεταφερθεί). Ο γιατρός του είπε όμως, ότι «τέτοια» περιστατικά δεν αντιμετωπίζονται τα σαββατοκύριακα και του είπε να πάει την... επόμενη ημέρα! Αναγκάσθηκε τότε και μετέβη στο Κέντρο Υγείας Αρχαγγέλου, όπου και εκόπησαν τα μισά ράμματα (τα άλλα έπρεπε ν' αντιμετωπισθούν στο Νοσοκομείο). Πήγε πράγματι την Τετάρτη το απόγευμα αλλά και πάλι τον έδιωξαν, για τί... έπρεπε να πάει το πρωί. Είμαι περίεργος να μάθω ειλικρινά, αν,.. αγανακτήσει και κανένας αρμόδιος. Γιατί ο πατέρας καταριέται....

Υ.Τ.Α.

ΦΑΛΗΡΑΚΙ ΜΠΗΤΣ
ΓΙΑ ΤΗ ΔΕΞΙΩΣΗ ΣΑΣ
ΑΙΘΟΥΣΕΣ ΑΠΟ 50 ΕΩΣ 600 ΘΕΣΕΙΣ
Ασυναγώνιστες τιμές και το καλύτερο σέρβις στη Ρόδο
ΠΛΗΡΟΦΟΡΙΕΣ: Κον Αλέξη Λούλο, δ)ντή FOOD AND BEVERAGE Τηλέφωνα 85301-85675
22741-45 Ξενοδοχείο ΜΑΝΟΥΣΟΣ

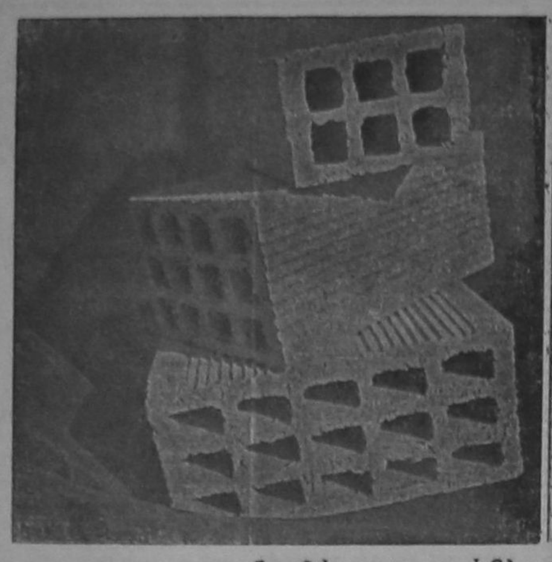

ΡΟΔΙΑΚΗ ΚΕΡΑΜΙΚΗ Α.Ε.

2ο ΧΛΜ ΡΟΔΟΥ - ΛΙΝΔΟΥ
☎ 51580 ΡΟΔΟΣ

Διαθέτουμε τούβλα όλων των διαστάσεων
Επικοινωνείστε με τα τηλέφωνα 91135 9—4 μ.μ., 24258—27950, 4—9 μ.μ. ή 47225

5'..ΔΙΑΛΕΙΜΜΑ.

ΑΝΕΚΔΟΤΑ ΚΑΙ ΧΙΟΥΜΟΡ

— Κυρία μου, και τι δε θα 'δινα να βρισκόμουν στη θέση αυτής της χαριτωμένης σκυλίτσας, που κρατάτε στην αγκαλιά σας!...

— Μα τι λέτε, κύριε;... Την πηγαίνω σ' έναν κτηνίατρο να της κοντήνει λίγο τ' αυτιά και να της κόψει την ουρά!...

●

— Ξέρετε ποιο είναι το απορρύπωμα της υγιεινής ζωής; Έλεγε ένας Πόντιος στην παρέα του. Να έχεις μάθει να κοιμάσαι πάντα μ' ανοιχτά παράθυρα και να παραιτηθείς απ' το πολεμικό ναυτικό επειδή σε το ποθέτησαν σε υποβρύχιο!

●

— Γιατί οι Πόντιοι μόλις πιάσουν ένα χταπόδι το χτυπούν άγρια κάτω;

— Για να τους μαρτυρήσει που είναι και τ' άλλα!

●

★ Είναι τρεις το πρωί και ζητούν το γιατρό για να επισκέφτει έναν άρρωστο. Ο γιατρός σηκώνεται διαστικά, τρέχει στον άρρωστο, τον εξετάζει και μετά λέει:

— Αν δεν έχει κάνει διαθήκη, να ειδοποιήσετε αμέσως το συμβολαιογράφο!

Οι συγγενείς, απελπισμένοι, αρχίζουν τα κλάματα.

— Μα είναι τόσο σοβαρά; ρωτά σε μια στιγμή το γιατρό η αύζυγος του αρρώστου.

— Οχι, απαντά ο γιατρός.

— Τότε γιατί μας τρομάξατε;

— Κι εσείς, απαντά ο γιατρός, γιατί με ξυπνήσατε για το τίποτα;

●

Ενα χαριτωμένο κοριτσάκι τριών χρονών, μπαίνει σε ένα μπακάλικο και λέει: Σας παρακαλώ, μου δίνετε είκοσι δραχμές καναβούλι; Και ο μπακάλης που την κάνει γούστο της λέει: Καναβούρι θέλεις, χρυσό μου; Τι θα το κάνεις; Εχεις πουλάκι; Και το κοριτσάκι του απαντά:

●

Οχι, είμαι κολιτσάκι.

Στο κουρείο του λόχου, ένας στρατιώτης ρωτάει τον κουρέα: Γιατί όταν κόβεις τα μαλλιά, συνάδελφε, διηγείσαι όλο φοβερές ιστορίες, εγκλήματα, φόνους; Και ο κουρέας του λέει: Γιατί σηκώνονται οι τρίχες σου και σε κουρεύω καλύτερα.

ΠΡΑΚΤΟΡΕΙΟ ΠΡΟ-ΠΟ
Μιχαήλ Χ" Μανώλη
ΑΡΧΑΓΓΕΛΟΣ



Αστέριξ
ΒΡΕΦΙΚΑ — ΠΑΙΔΙΚΑ — ΡΟΥΧΑ ΕΓΚΥΜΟΣΥΝΗΣ
ΔΙΑΛΥΣΗ
ΑΡ. ΠΡΩΤ. ΡΟΔΟΥ 790
Λόγω ριζικής ανακαίνησης, σας προσφέρουμε όλα τα εκλεκτά εμπορεύματά μας, ελληνικά και ευρωπαϊκά εισαγωγής, σε τιμές κάτω του κόστους!
Οδός ΤΑΡΠΟΝ ΣΠΡΙΝΞ 25—τηλ. 21770

Ημερήσια εφημερίδα
η δημοκρατική της Ρόδου
Εκδότης — Ιδιοκτήτης
Διευθυντής
ΒΑΣΙΛΗΣ Δ. ΑΘΑΝΑΣΙΟΥ
Θεμ. Σοφούλη 77 — Ρόδος
Τηλέφωνο 27919
● ●
Γραφεία — Τυπογραφεία:
Κλαυδίου Πέπερ 13Α
Τηλέφωνα: 34722 — 30555
Ταχ. Θυρίδα 339
● ●
Προϊστάμενος Τυπογραφείου:
ΓΙΑΝΝΗΣ ΝΕΜΠΟΤΑΚΗΣ
Κλαυδίου Πέπερ 13Β

ΕΠΑΓΓΕΛΜΑΤΙΚΟΣ ΕΞΟΠΛΙΣΜΟΣ

—ΞΕΝΟΔΟΧΕΙΩΝ —ΚΑΦΕ - ΜΠΑΡ —SUPER MARKETS
—ΜΑΓΕΙΡΕΙΩΝ —FAST FOOD —ΖΑΧΑΡΟΠΛΑΣΤΕΙΩΝ
—ΕΣΤΙΑΤΟΡΙΩΝ —SELF SERVICE —ΚΡΕΟΠΩΛΕΙΩΝ

ΔΙΑΘΕΤΟΥΜΕ ΤΙΣ ΠΡΩΤΟΠΟΡΙΑΚΕΣ ΦΙΡΜΕΣ ΕΞΟΠΛΙΣΜΟΥ:

- ARNEG: Λυόμενοι ψυκτικοί θάλαμοι
- ITV ü Μηχανές παγοκύβων
- GAGGIA: Μηχανές καφέ ESPRESSO
- UNIVER: Πλυντήρια πιάτων - ποτηριών
- HAMILTON: Φραπιέρες - BLENDER
- SANTOS: Λεμονοστήπτες - Αποχυμωτές
- WEST BEND: Μηχ. καφέ φίλτρο
- MONDIAL: Καταφύκτες

ΕΠΙΣΗΣ:

- Επαγγελματικά ψυγεία
- Ανοξείδωτες κατασκευές
- Τοστιέρες - πλατώ - φριτέζες
- Φούρνοι κυκλοθερμικοί - μικροκυμάτων
- Ταμειακές μηχανές-ηλεκτρονικοί ζυγοί
- Κρεατομηχανές - σνιτσελομηχανές
- Ζαμπονομηχανές - πριόνια

ΚΛΙΜΑΤΙΣΜΟΣ:
SHARP Ιαπωνίας — SOLAIR Γαλλίας

CRYPTON DESIGN
Γ.&Κ. ΡΙΣΒΑΣ Ο.Ε.

ΛΕΩΦ. ΚΡΕΜΑΣΤΗΣ 18—20
ΙΑΛΥΣΟΣ ΤΗΛ. 92518

ΒΙΟΤΕΧΝΙΑ ΕΠΑΓΓΕΛΜΑΤΙΚΩΝ ΨΥΓΕΙΩΝ
«Ο ΚΟΛΟΣΣΟΣ»

ΥΠΕΝΘΥΜΙΖΟΥΜΕ ΟΤΙ, ΓΙΑ ΚΑΘΕ ΕΠΑΓΓΕΛΜΑΤΙΚΟ ΣΑΣ ΕΞΟΠΛΙΣΜΟ ΔΙΑΘΕΤΟΥΜΕ ΣΤΗΝ ΕΚΘΕΣΗ ΜΑΣ ΟΛΟΥΣ ΤΟΥΣ ΤΥΠΟΥΣ ΕΠΑΓΓΕΛΜΑΤΙΚΩΝ ΨΥΓΕΙΩΝ, ΟΛΕΣ ΤΙΣ ΑΝΟΞΕΙΔΩΤΕΣ ΚΑΤΑΣΚΕΥΕΣ (ΕΤΟΙΜΟΠΑΡΑΔΟΤΕΣ) ΚΑΙ ΟΛΕΣ ΤΙΣ ΕΠΑΓΓΕΛΜΑΤΙΚΕΣ ΣΥΣΚΕΥΕΣ:

ΜΗΧΑΝΕΣ ΕΣΠΡΕΣΣΟ ΚΑΦΕ, ΠΛΥΝΤΗΡΙΑ ΠΙΑΤΩΝ ΚΑΙ ΠΟΤΗΡΙΩΝ, ΦΡΙΤΕΖΕΣ, ΠΛΑΤΩ ΗΛΕΚΤΡΙΚΑ ΚΑΙ ΥΓΡΑΕΡΙΟΥ, ΤΟΣΤΙΕΡΕΣ, ΖΑΜΠΟΝΜΗΧΑΝΕΣ, ΜΗΧΑΝΕΣ ΠΑΓΟΚΥΒΩΝ ΣΕ Γ'ΚΕΡ ΚΑΙ Ο,ΤΙΔΗΠΟΤΕ ΑΛΛΟ ΧΡΕΙΑΖΕΣΤΕ ΓΙΑ ΝΑ ΕΞΟΠΛΙΣΕΤΕ ΣΩΣΤΑ ΤΟ ΞΕΝΟΔΟΧΕΙΟ, ΤΟ BAR, ΤΟ SNACK BAR, ΤΟ ΕΣΤΙΑΤΟΡΙΟΝ ΣΑΣ

ΜΙΑ ΕΠΙΣΚΕΨΗ ΘΑ ΣΑΣ ΠΕΙΣΕΙ

ΕΡΓΟΣΤΑΣΙΟ — ΕΚΘΕΣΗ: ΛΕΩΦΟΡΟΣ ΡΟΔΟΥ—ΛΙΝΔΟΥ
6ο χιλιόμετρο (έναντι Εκκλησίας)

ΤΗΛΕΦΩΝΑ: 62164 • 62884

Bold Advertising

Ο καλύτερος ηλιακός «όλων των εποχών!»



Οι Ηλιακοί Θερμοσίφωνες COMPACT της STIEBEL ELTRON είναι φτιαγμένοι για να εκμεταλλεύονται απόλυτα και την πιο αδύνατη ακτινοβολία του ήλιου. Έτσι, σας δίνουν ζεστό νερό και τις εποχές εκείνες που οι άλλοι δεν μπορούν: φθινόπωρο, άνοιξη και χειμώνα.

Δοκιμασμένοι και κατασκευασμένοι με τις πιο αυστηρές διεθνείς προδιαγραφές εξασφαλίζουν σωστή λειτουργία και απόδοση για 15 τουλάχιστον χρόνια.

ΕΓΓΥΗΣΗ 2 ΧΡΟΝΩΝ ΧΩΡΙΣ ΟΡΟΥΣ

Τα σημεία που ξεχωρίζουν τα COMPACT της STIEBEL ELTRON:

1. **Μοναδικός ηλιακός συλλέκτης**
   - *Με διπλό διαφανές κάλυμμα*
   - *Με μοναδικό απορροφητήρα*
   - *Με μοναδική μόνωση*
   - *Με μοναδική αντοχή και στεγανότητα*
2. **Πολλαπλά θωρακισμένο δοχείο**
3. **Απόλυτη σιγουριά και ασφάλεια**
4. **Διεθνείς προδιαγραφές και έλεγχοι ποιότητας**
5. **Μακροζωία**
6. **Διπλή χρήση**
7. **Άψογη αισθητικά εμφάνιση**

STIEBEL ELTRON
Ο μεγάλος κατασκευαστής ηλιακών!

ΑΝΤΙΠΡΟΣΩΠΟΣ ΡΟΔΟΥ
ΜΙΧΑΗΛ ΧΑΤΖΗΜΑΡΚΟΣ
ΚΑΝΑΔΑ 53 — ΡΟΔΟΣ ΤΗΛΕΦΩΝΟ: 29411

Τώρα στου Πάππου
ψυγεία...σε παγωμένες τιμές!



Αυτό το καλοκαίρι, στου Πάππου, σας περιμένει μια μεγάλη συλλογή από ψυγεία, σε διάφορα μεγέθη και σε πραγματικά εκπληκτικές τιμές. Αν λοιπόν «καίγεστε» για ένα καλό ψυγείο σε παγωμένες τιμές, ελάτε γρήγορα στου Πάππου.

150 L
170 L
200 L

ΑΠΟΚΛΕΙΣΤΙΚΗΣ ΕΙΣΑΓΩΓΗΣ ΜΑΣ

Και καταψύκτες OCEAN



Καταψύκτες **οικιακής και επαγγελματικής χρήσεως,** από 120L έως 350L, σε διάφορα μεγέθη και σχήματα, για κάθε ανάγκη και χώρο.

Interpress

ΜΕΓΑΛΑ ΚΑΤΑΣΤΗΜΑΤΑ
ΑΡ ΠΑΠΠΟΥ
25ης Μαρτίου 7 - Ρόδος

Ο εσωτερικός κανονισμός του Δήμου

ΜΕΡΟΣ 2ον
ΑΡΘΡΟ 3

Οι θέσεις του πάσης φύσης προσωπικού του Δήμου διαρθρώνονται κατά κλάδους, βαθμούς και ειδικότητες ως ακολούθως:

1) Προσωπικό που διέπεται από τις διατάξεις του άρθρου 2§1 του Ν. 1188)81 (όπως αντικαταστάθηκε από το άρθρο 67 παρ. 1 του Ν. 1416)84 κ.λ.π.

Μία (1) θέση μετακλητού γενικού γραμματέα.

2) Προσωπικό που διέπεται από τις διατάξεις του άρθρου 2§5 του Ν. 1188)81, (όπως αυτά συμπληρώθηκε με το άρθρο 67 παρ. 2 του Νόμου 1416)84 και με το άρθρο 1§1, παρ. 3 του Ν. 1649)1986).

Μία (1) θέση νομικού συμβούλου με μηνιαία αντιμισθία.

ΔΙΟΙΚΗΤΙΚΟ ΠΡΟΣΩΠΙΚΟ

1) Κάδος ΠΕ1 Διοικητικού: Δώδεκα (12) θέσεις με βαθμούς Γ—Α

2) Κλάδος ΤΕ17 Διοικ)κών—Λογιστ)κών: Επτά (7) θέσεις με βαθμούς Γ—Α

3) Κλάδος ΔΕ1 Διοικητικού: Πενήντα (50) θέσεις, με βαθμούς Γ—Α (ασκούντων έργα γραφείων, γραμματέων και δακτυλογράφων).

4) Κλάδος ΔΕ2 Εποπτών Καθαριότητας: Δέκα (10) θέσεις με βαθμούς Γ—Α

5) Κλάδος ΔΕ3 Τηλεφωνητών: Τρεις (3) θέσεις με βαθμό Γ—Α

6) Κλάδος ΥΕ1 Κλητήρων — Θυρωρών — Γενικών καθηκόντων — Φυλάκων: Είκοσι τέσσερις (24) θέσεις, με βαθμούς Δ—Γ

7) Κλάδος ΔΕ23 Ειδικής Υπηρεσίας (Δημοτικής Αστυνομίας) Τριάντα (30) θέσεις, με βαθμούς Γ—Α

8) ΥΕ16 Καθαριστριών: Διακοσκτώ (1|8) θέσεις, με βαθμούς Δ—Γ

9) Κλάδος ΥΕ16 Εργατών Νεκροταφείου: Οκτώ (8) θέσεις με βαθμούς Δ—Γ.

Οι κλάδοι από τους οποίους θα προέρχονται οι Διευθυντές, οι προϊστάμενοι των τμημάτων και οι προϊστάμενοι των αυτοτελών γραφείων των Διευθύνσεων Δ)κών και Οικ)κών Υπηρεσιών άρθρου 2 του παρόντος Ο.Ε.Υ. είναι οι ΠΕ1 Διοικητικού, ΤΕ17 Διοικητικού και ΔΕ1 Διοικητικού.

ΤΕΧΝΙΚΟ ΠΡΟΣΩΠΙΚΟ

1) Κλάδος ΠΕ3 Πολιτικών Μηχανικών: Οκτώ (8) θέσεις, με βαθμούς Π—Α

2) Κλάδος ΠΕ4 Αρχιτεκτόνων: Πέντε (5) θέσεις με βαθμούς Γ—Α

3) Κλάδος ΠΕ5 Μηχανολόγων, Ηλεκτρολόγων, Μηχανολόγων — Ηλεκτρολόγων: Δύο (2) θέσεις, με βαθμούς Γ—Α

4) Κλάδος ΠΕ6 Τοπογράφων: Τρεις (3) θέσεις, με βαθμούς Γ—Α

5) Κλάδος ΠΕ11 Πληροφορικής: Μία (1) θέση, με βαθμούς Γ—Α

6) Κλάδος ΤΕ3 Τεχνολόγων Πολιτικών Μηχανικών: Πέντε (5) θέσεις, με βαθμούς Γ—Α

7) Κλάδος ΤΕ4 Τεχνολόγων Μηχανολόγων ή Ηλεκτρολόγων Μηχανικών: Τρεις (3) θέσεις, με βαθμούς Γ—Α

8) Κλάδος ΤΕ5 Τεχνολόγων Τοπογράφων Μηχανικών: Τέσσερις (4) θέσεις, με βαθμούς Γ—Α

9) Κλάδος ΤΕ19 Πληροφορικής: Δύο (2) θέσεις, με βαθμούς Γ—Α

10) Κλάδος ΔΕ4 Μηχανοστασιαρχών: Μία (1) θέση με βαθμό Γ—Α

11) Κλάδος ΔΕ5 Εργοδηγών: Δέκα (1|0) θέσεις, με βαθμούς Γ—Α

12) Κλάδος ΔΕ6 Σχεδιαστών: Δέκα (10) θέσεις, με βαθμούς Γ—Α

13) Κλάδος ΔΕ2|4 Ηλεκτρολόγων: Δέκα οκτώ (18) θέσεις με βαθμούς Γ—Α

14) Κλάδος ΔΕ26 Μηχανοτεχνιτών: Δέκα (10) θέσεις με βαθμούς Γ—Α

15) Κλάδος ΔΕ27 Ηλεκτροτεχνιτών αυτοκινήτων: Τέσσερις (4) θέσεις, με βαθμούς Γ—Α

16) Κλάδος ΔΕ 28 Χειριστών Μηχανημάτων Εργων: Δέκα (10) θέσεις με βαθμούς Γ—Α

17) ΔΕ 29 Οδηγών αυτοκινήτων: Είκοσι (20) θέσεις, με βαθμούς Γ—Α

18) ΔΕ 30 Τεχνιτών: Τριάντα (30) θέσεις, με βαθμούς Γ—Α

19) Κλάδος ΔΕ38 Προσωπικό Η)Υ: Δύο (2) θέσεις με βαθμούς Γ—Α

20) Κλάδος ΥΕ 16 Εργάτες Καθαριότητας: Εκατόν είκοσι (1|20) θέσεις, με βαθμούς Δ—Γ

21) ΥΕ 16 Εργάτες Βοηθητικών Εργασιών: Εξήντα (60) θέσεις, με βαθμό Δ—Γ.

ΓΕΩΠΟΝΙΚΟ ΠΡΟΣΩΠΙΚΟ

1) Κλάδος ΠΕ9 Γεωπόνων: Τρεις (3) θέσεις, με βαθμούς Γ—Α

2) Κλάδος ΠΕ14 Δασολόγων: Μία (1) θέση, με βαθμό Γ—Α

3) Κλάδος ΤΕ13 Βοηθών Γεωπόνων: Τέσσερις (4) θέσεις με βαθμούς Γ—Α

4) ΔΕ1|1 Γεωργοτεχνιτών: Δύο (2) θέσεις, με βαθμούς Γ—Α

5) Κλάδος 35 Κηπουρών: Εξι (|3|) θέσεις, με βαθμούς Π—Α

6) Κλάδος ΥΕ16 Εργάτες κήπων: Σαράντα τέσσερις (44) θέσεις, με βαθμούς Δ—Γ

Οι κλάδοι από τους οποίους θα προέρχονται οι Διευθυντές, οι προϊστάμενοι των τμημάτων και προϊστάμενοι των αυτοτελών γραφείων των Τεχνικών Υπηρεσιών, της Πολεοδομίας και της Προστασίας Περιβάλλοντος είναι οι εξής:

Διευθύνσεις Τεχνικής Υπηρεσίας, Πολεοδομίας και Προστασίας Περιβάλλοντος.

Διευθυντής: Κλάδοι ΠΕ3, ΠΕ4, ΠΕ5, ΠΕ6, ΠΕ14

Γραμματεία: ΠΕ1, ΔΕ1, ΤΕ17

Τμήμα Παροχής Υπηρεσιών: Οι θέσεις των προϊσταμένων προέρχονται από κλάδους, ΠΕ1 ΠΕ2, ΠΕ3, ΠΕ4, ΠΕ5, ΠΕ6, ΠΕ9, ΤΕ2| ΤΕ4, ΤΕ5, ΤΕ13, ΔΕ2.

ΠΡΟΣΩΠΙΚΟ ΣΕ ΣΧΕΣΗ ΕΡΓΑΣΙΑΣ ΙΔΙΩΤΙΚΟΥ ΔΙΚΑΙΟΥ ΑΟΡΙΣΤΟΥ ΧΡΟΝΟΥ

Οι θέσεις αυτές μόλις κενωθούν με οποιοδήποτε τρόπο, καταργούνται:

— Δέκα επτά (17) θέσεις, διοικητικές

— Διακόσιες τριάντα έξι (236) θέσεις εργατοτεχνικού προσωπικού

Η ανάλυση των παραπάνω θέσεων είναι η εξής:

17 θέσεις δημοτικού φόρου
6 Κτίστες
5 Ξυλουργοί
4 Υδραυλικοί
3 Οδηγοί
5 Ελαιοχρωματιστές
5 Πρακτικοί μηχανικοί συντήρησης
4 Χειριστές μηχανημάτων έργων
5 Σιδηρουργοί
2 Τεχνίτες οδοστρωμάτων
7 Τεχνίτες συντηρητές κρασπεδορείθρων
22 Οδηγοί αυτοκινήτων καθαριότητας
2 Φύλακες χώρου αυτοκινήτων Σγουρού
57 εργάτες
2 Καυσιμάρχες
1 Τεχνίτης βουλκανιζατέρ
2 Επιστάτες
20 Εργάτες συνεργείου καθαριότητας
4 Καθαρίστριες Δημ. Μεγάρου
2 Ανθοκηπουροί επαγγ. σχολής
56 εργάτες κήπων και δενδροστοιχιών
2 Επιστάτες
1 Αρχιτεχνίτης ηλεκτροφωτισμού
7 Τεχνίτες ηλεκτροφωτισμού
2 Οδηγοί αυτοκινήτων ηλεκτροφωτισμού
6 Εργάτες δημοτ. λουτρών
2 Εργάτες Δημοτ. σφαγείων
2 Εργάτες νεκροταφείου

ΣΥΝΕΧΙΖΕΤΑΙ

ΤΟ ΣΥΝΑΛΛΑΓΜΑ

Λολάριο ΗΠΑ	165,311	172,093
Μάρκο Δ. Γερ.	84,280	87,720
Φράγκο Γαλλ.	24,853	25,867
Λίρα Αγγλίας	255,547	266,085
Φράγκο Ελβετ.	97,824	101,816
Φράγκο Βελγικό	4,029	4,194
Φιορ. Ολλανδ.	74,862	77,918
100 Λιρ. Ιταλ.	11,623	12,097
Κορ. Δανίας	21,681	22,565
Λίρα Δ. Ιρλ.	224,910	234,090
Σελ. Αυστρίας	11,980	12,469
Κορ. Σουηδίας	24,804	25,827
Κορ. Νορβηγ.	23,042	23,993
Δολ. Καναδά	139,457	145,208
Δολ. Αυστρ.	125,431	130,603
100 Γιέν Ιαπ.	116,384	121,087
Λίρα Κύπρου	330,007	343,340
Ευρ. Ν. Μον.	174,589	181,715
Πεσέτα Ισπαν.	1,312	1,366
Εσκούδο Πορτ.	1,011	1,053
Μάρκο Φινλαν.	37,779	39,321

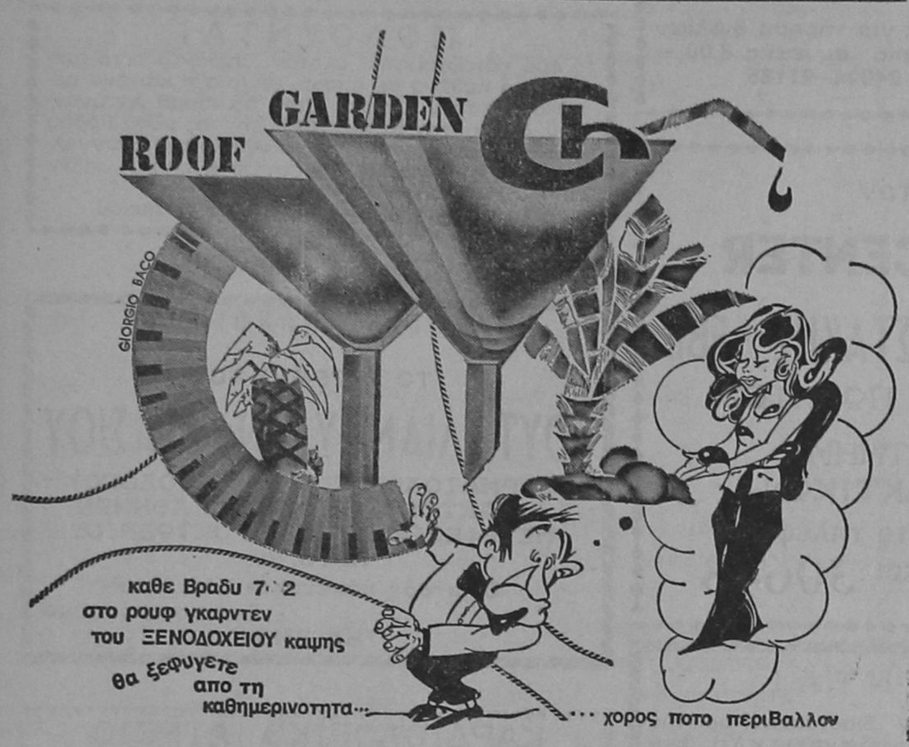

ΤΩΡΑ

που κοστίζει ακριβά το ντύσιμο το δικό σας και των παιδιών σας, μάθετε να ράβετε τέλεια μέσα σε 2 μήνες στο

Κέντρο Ραπτικής «BURDA MODEN»

★ Τμήματα για αρχάριες και προχωρημένες
★ Γκρουπ πρωινά και απογευματινά

Για κάθε απορία σας, τηλεφωνείστε στους αριθμούς 20723 — 20491 ή ελάτε να γνωριστούμε, — ΣΤ. ΚΩΤΙΑΔΗ 29

Παπαδοπούλου Ειρήνη

● Στο ΚΕΝΤΡΟ μας επίσης θα βρείτε τα τελευταία περιοδικά και πατρόν BURDA και υλικά ραπτικής.

ALHABRA TRAVEL

LOUIS CRUISE LINES

M(S PRINCESA CYPRIA

Πληροφορούμε το ταξιδιωτικό κοινό ότι από τις 22 ΙΟΥΝΙΟΥ αρχίζει τα δρομολόγιά του το νέο υπερπολυτελές κρουαζιερόπλοιο

M)S PRINCESA CYPRIA

που θα συνδέει ΕΛΛΑΔΑ — ΚΥΠΡΟ — ΑΙΓΥΠΤΟ

ΤΟ ΠΛΩΤΟ ΑΝΑΚΤΟΡΟ ΔΙΑΘΕΤΕΙ:

Ανετα σαλόνια, τραπεζαρίες, αφορολόγητα, CASINO, DISCO, ορχήστρα με INTERNATIONAL SHOW, καμπίνες με όλες τις ανέσεις, TROPICAL SHOWER κ.λ.π.

● Αναχώρηση από ΡΟΔΟ κάθε ΠΕΜΠΤΗ ώρα 12.30 για ΛΕΜΕΣΣΟ — PORT—SAID.

● Επιστροφή εις ΡΟΔΟ κάθε Δευτέρα ώρα 13.00

ΔΕΧΟΜΕΘΑ ΕΠΙΒΑΤΕΣ ΚΑΙ ΟΧΗΜΑΤΑ

★ Οργανώνουμε κρουαζιέρες — εκδρομές πενθήμερες και δεκαήμερες για ΛΕΜΕΣΣΟ — PORT—SAID (Κάϊρο, Μουσείο, Πυραμίδες, Σφίγγα κ.λ.π.).

ALHAMBRA TRAVEL

ΑΛΕΞ. ΠΑΠΑΓΟΥ 23
ΤΗΛΕΦΩΝΑ: 36189 — 25698

ΕΚΔΡΟΜΕΣ

☛ 6 ΜΕΡΕΣ ΣΤΗ ΜΥΤΙΛΗΝΗ

22 — 27 Ιουνίου

☛ 5 ΜΕΡΕΣ ΣΤΗΝ ΠΑΤΜΟ

30 Ιουνίου — 4 Ιουλίου

ΚΡΑΤΗΣΕΙΣ: ΠΡΑΚΤΟΡΕΙΟ

ΤΣΑΜΠΙΚΑΚΗΣ

Λ. ΕΛΕΥΘΕΡΙΑΣ 45 — ΚΡΕΜΑΣΤΗ
ΤΗΛ. 92041 — 93755

ΣΑΣ ΦΕΡΝΟΥΜΕ ΟΠΟΥ ΜΑΣ ΠΕΙΤΕ

☛ ΠΟΤΑ
☛ ΑΝΑΨΥΚΤΙΚΑ
☛ ΧΥΜΟΥΣ
● ΜΕΤΑΛΛΙΚΟ ΝΕΡΟ «ΚΡΙΝΟΣ» των 500 και 1500 γραμμ.

Μη κουράζεσθε ψάχνοντας αρκεί ένα τηλεφώνημα στο 61749

Ο ΣΥΝΤΥΧΑΚΗΣ ΠΑΙΡΝΕΙ 10!



ΓΙΑΝΝΗΣ ΣΥΝΤΥΧΑΚΗΣ

ΑΓ. ΑΝΑΣΤΑΣΙΑΣ 137 - ΤΗΛ. 20912- 34055 - 36835 - ΤΕΛΕΞ 292430 LANS-GR

AUTOCLIMA

Κλιματισμός αυτοκινήτων

Καποδιστρίου 59 - Τηλέφωνα 26663 - 31018

πρόγραμμα

ΕΡΤ 1.

13.15 ΤΟΛΜΗ ΚΑΙ ΓΟΗΤΕΙΑ – ΜΑΤΙΕΣ ΣΤΟ ΠΑΡΑΣΚΗΝΙΟ
Επιμελείται και παρουσιάζει ο Χρήστος Οικονόμου
13.50 ΤΟΛΜΗ ΚΑΙ ΓΟΗΤΕΙΑ
14.30 ΕΙΔΗΣΕΙΣ
14.50 ΕΛΛΗΝΙΚΗ ΤΑΙΝΙΑ
16.10 ΚΙΝΟΥΜΕΝΑ ΣΧΕΔΙΑ
16.40 ΚΑΝΤΙ – ΚΑΝΤΙ
17.00 ΟΥΡΑΝΙΟ ΤΟΞΟ
18.00 ΜΙΚΡΗ ΚΥΡΙΑ
18.30 ΕΙΔΗΣΕΙΣ – ΑΝΤΑΠΟΚΡΙΣΕΙΣ ΠΕΡΙΦΕΡΕΙΑΚΩΝ ΣΤΑΘΜΩΝ
19.00 ΠΡΟΣΩΠΑ ΚΑΙ ΘΕΜΑΤΑ
19.30 ΝΤΟΚΙΜΑΝΤΕΡ
20.20 ΜΟΥΣΙΚΟΡΑΜΑ
21.00 ΕΙΔΗΣΕΙΣ
21.45 ΣΤΟ ΚΑΜΠΙΝΓΚ
22.50 Η ΚΑΤΑΚΤΗΣΗ ΤΟΥ ΔΙΑΣΤΗΜΑΤΟΣ
Σειρά ωριαίων επεισοδίων για την κατάκτηση του διαστήματος από τον άνθρωπο
24.00 ΕΙΔΗΣΕΙΣ
00.20 ΚΙΝΗΜΑΤΟΓΡΑΦΙΚΗ ΛΕΣΧΗ
Αφιέρωμα
Η γοητεία των σταρ στο κλασικό Χόλιγουντ
3. «Οι γυναίκες»

ΕΡΤ 2..

16.55 ΕΝΑΡΞΗ ΠΡΟΓΡΑΜΜΑΤΟΣ
17.00 ΕΙΔΗΣΕΙΣ
17.15 ΜΠΑΓΚΣ ΜΠΑΝΙ ΣΟΟΥ
17.40 ΠΑΡΑΜΥΘΙΑ ΑΠΟ ΟΛΟ ΤΟΝ ΚΟΣΜΟ
18.05 Η ΕΝΗΜΕΡΩΣΗ ΤΩΝ ΑΓΡΟΤΩΝ
18.35 ΡΩΣΙΚΗ ΦΑΝΤΑΣΙΑ
19.30 ΣΑΝΤΑ ΜΠΑΡΜΠΑΡΑ
20.30 ΕΙΔΗΣΕΙΣ
21.40 Η ΣΥΝΩΜΟΣΙΑ
Ελληνική σειρά 12 ωριαίων επεισοδίων
Επεισόδιο 12ο
Τελευταίο
22.40 ΑΠΟ ΤΟΝ ΚΟΣΜΟ ΤΗΣ ΕΒΔΟΜΗΣ ΤΕΧΝΗΣ
«Το πέρασμα»
Αμερικανική περιπέτεια του 1978
Διάρκεια 98 λεπτά
24.00 ΕΙΔΗΣΕΙΣ
00.10 ΑΠΟ ΤΟΝ ΚΟΣΜΟ ΤΗΣ ΕΒΔΟΜΗΣ ΤΕΧΝΗΣ
(Συνέχεια)

ΙΔΙΩΤΙΚΟΣ ΡΑΔΙΟΦΩΝΙΚΟΣ ΣΤΑΘΜΟΣ

ΡΑΔΙΟ ΚΟΣΜΟΣ

Γ. ΣΕΦΕΡΗ – ΑΝΑΛΗΨΗ
85100 ΡΟΔΟΣ – ΤΗΛ. 30220

ΠΡΟΓΡΑΜΜΑ ΕΚΠΟΜΠΩΝ

● ΠΑΡΑΣΚΕΥΗ 23–6–89
07.30 Χαρούμενο πρωινό
08.00 Ρόδος καλημέρα
10.00 Για σας με ελληνικές νότες
10.30 Με ανοιχτή γραμμή
11.30 Το ελληνικό τραγούδι στους 97,3
12.00 Ενας δίσκος με δυό λόγια
12.30 Να σου πω!
13.00 Λαϊκές επιτυχίες
14.00 ΕΙΔΗΣΕΙΣ
14.15 Διαλέγουμε για σας
15.00 TOP–TEN
16.00 ΝΟΚ – ΑΟΥΤ
17.00 Μέρα παρά μέρα
18.00 Μουσικές ραδιοστροφές
18.30 Στους ρυθμούς μιας άλλης μουσικής
19.00 Παίζοντας με τους δίσκους
20.00 ΕΙΔΗΣΕΙΣ
20.15 Εσείς, εμείς και το τηλέφωνο
22.00 Τρεις λέξεις – μια φράση – ένα δώρο
23.00 Διαλέγουμε για σας
24.00 ΕΙΔΗΣΕΙΣ
00.10 Νύχτα μικρή αρχόντισσα

Πωλούνται

1) Επιχείρηση σε καταπληκτική τοποθεσία με 2.000 τ.μ., κήπο κατάλληλο για εστιατόριο, μπαρ, παμπ ντίσκο κ.λ.π. – Καταπληκτική περίπτωση.
2) Πωλείται πολυτελές ακίνητο σε καταπληκτική τοποθεσία μέσα σε πάρκο, αποτελούμενο από κέντρο διασκεδάσεως 300 τ.μ., από μαγαζί 300 τ.μ. και τεσσάρων τουριστικών διαμερισμάτων.
3) Επιχείρηση κέντρου διασκεδάσεως του πιο φημισμένου στην πόλη μας.
4) Γραφεία 68 και 78 τ.μ. στην περιοχή Μαντράκι.
5) Οικόπεδο 500 τ.μ. στην περιοχή Θεμ. Σοφούλη.
6) Οικόπεδο 756 τ.μ. γωνιακό στην περιοχή Ροδίνι.
7) Διαμέρισμα 59 τ.μ. μόνο 60.000 δρχ. το τ.μ.
8) Ιατρείο ή και διαμέρισμα πλησίον ΙΚΑ μονο με 68.000 δρχ. το τ.μ.
9) Μαγαζιά επί Οθωνος και Αμαλίας – Π. Πόλη – Μιχαήλ Πετρίδη – Γράμμου κ.λ.π.
10) Διαμερίσματα λουξ κατασκευής, δύο – τριών και τεσσάρων κυρίων δωματίων στις καλύτερες περιοχές της πόλης μας.

● Διαθέτουμε ο,τιδήποτε θέλετε να αγοράσετε κι αναλαμβάνουμε ο,τιδήποτε θέλετε να πουλήσετε. Η σοβαρότητα και το κύρος του γραφείου μας ως και η μεγάλη πείρα στην διάθεσή σας.

Γ. ΝΕΟΦΥΤΟΥ
ΟΔΟΣ ΔΗΜ. ΘΕΟΔΩΡΑΚΗ 40
2ος όροφος, γραφ. 38 – Τηλ. 20989

ΜΙΚΡΕΣ ΑΓΓΕΛΙΕΣ



ΠΩΛΗΣΕΙΣ ΑΚΙΝΗΤΩΝ

ΠΩΛΕΙΤΑΙ διαμέρισμα 100 τ.μ. πολύ καλής κατασκευής σε τιμή ευκαιρίας, αυτή τη στιγμή ξενοίκιαστο. Δάνεια δεκτά. Στην οδό Σωτήρος στο Μίρα —Μάρε.
Επίσης 3 οικόπεδα στα Κολύμπια των 5, 8, 16 στρεμμ. Στο Τσαΐρι 21 στρέμμ.
Πληρ. κ. Παπαθεοδώρου τηλ. 22943.

ΠΩΛΕΙΤΑΙ οικόπεδο 1360 τ.μ. στο χωριό Κρεμαστή δίπλα στο γήπεδο σε τιμή ευκαιρίας.
Πληρ. τηλ. 91469.

ΠΩΛΕΙΤΑΙ αγροτική έκταση τεσσάρων (4) περίπου στρεμμάτων, στη θέση ΤΡΑΠΕΖΙΑ της κοινότητας Αφάντου, με θέα προς τη θάλασσα.
Πληροφορίες στο τηλ. 51272.

ΠΩΛΕΙΤΑΙ οικόπεδο 5.160 τ.μ. άρτιο και οικοδομήσιμο πάνω στον δρόμο προς τον οικισμό Μαριτσών.
Πληροφορίες κ. Σταύρο τηλ. 21880 9–13.30 και 17–21.30.

ΠΩΛΟΥΝΤΑΙ διαμερίσματα στην Ιαλυσό, υπό κατασκευή ή και τελειωμένα σε πολυκατοικία των οκτώ διαμερισμάτων τα τρία κύρια υπνοδωμάτια, από διοκτήτη.
Πληρ. τηλ. 91086 -- από 2 έως 5 μ.μ. καθημερινά.

ΔΙΑΦΟΡΑ

ΖΗΤΕΙΤΑΙ κυρία για δωρεάν συγκατοίκηση, με ιδιοκτήτρια μονοκατοικίας, σε ιδιαίτερο δωμάτιο με κοινόχρηστα και κήπο, χάρη συντροφιάς.
Τηλ. 22091.

ΠΩΛΩ σκρίνιο βιτρίνα 5 τεμάχια (2 γωνίες), τραπεζαρία ροτόντα, με 6 καρέκλες σε τιμή ευκαιρίας.
Πληρ. τηλ. 21600 – 32126

ΕΝΟΙΚΙΑΣΕΙΣ

ΕΝΟΙΚΙΑΖΕΤΑΙ πλήρως εξοπλισμένο εστιατόριο στην περιοχή Κολυμπίων λόγω αναχωρήσεως. Πληρ. τηλ. 62722.

ΕΝΟΙΚΙΑΖΕΤΑΙ αποθήκη κατάλληλη και για κατάστημα σε πάροδο της Στέλιου Κωτιάδη 65 τ.μ. και με μεγάλο πάρκινγκ.
Πληρ. τηλ. 26818 μέχρι 10 π.μ. και μετά τις 10 μ.μ.

ΕΝΟΙΚΙΑΖΟΝΤΑΙ στο Παραδείσι πολυτελέστατα διαμπερή επιπλωμένα διαμερίσματα επί της Κεντρικής Λεωφόρου, με τον μήνα, σαιζόν, ή ετήσια βάση. Μεγάλος κήπος, χώρος πάρκινγκ.
Τηλ. 91175 ή 91243.

ΕΝΟΙΚΙΑΖΟΝΤΑΙ δωμάτια ανεξάρτητα φωτεινά με ζεστό νερό για ντουζ επί τη οδού Λίνδου αρ. 97.
Πληρ. εντός και στο τηλέφ. 24909 και 20719.

ΕΝΟΙΚΙΑΖΟΝΤΑΙ στο Παραδείσι, επί της κεντρικής λεωφόρου, διαμπερή πολυτελέστατα μικρά επιπλωμένα διαμερίσματα. Μεγάλος κήπος – χώρος πάρκινγκ. Τηλ. 91175 ή 91243.

ΕΝΟΙΚΙΑΖΟΝΤΑΙ ευπρεπή επιπλωμένα δωμάτια με κοινόχρηστους χώρους κουζίνα κ.λ.π. σε τιμές χαμηλές, παρά την οδό Αγ. Αναργύρων 20.
Πληρ. τηλ. 28710.

ΕΝΟΙΚΙΑΖΕΤΑΙ κατάστημα επί της οδού Ιωνος Δραγούμη 43. Πληρ. τηλ. 28002.

ΕΝΟΙΚΙΑΖΕΤΑΙ αποθήκη 120 τ.μ. στην οδό Αλικαρνασσού 25.
Πληρ. τηλ. 33497.

Ζητούν προσωπικό

ΖΗΤΕΙΤΑΙ βρεφοκόμος με πτυχίο να εργασθεί σε ιδιωτικό παιδικό σταθμό.
Πληρ. τηλ. 27492 κ. Εφη Καλλιγά.

ΖΗΤΟΥΝΤΑΙ σερβιτόρος ή βοηθός σερβιτόρου και ψηστιέρης για να εργασθούν σε εστιατόριο. Πληροφ. τηλ. 31665.

ΖΗΤΕΙΤΑΙ από ξενοδοχειακή επιχείρηση καμαριέρα.
Πληρ. τηλ. 30650.

ΖΗΤΕΙΤΑΙ οδηγός με δίπλωμα Γ΄ Κατηγορίας για μάντρα με οικοδομικά υλικά. Μισθός ικανοποιητικός.
Πληρ. τηλ. 41108 και οικίας 91884.

ΖΗΤΕΙΤΑΙ δεσποινίς ή κυρία, για να εργασθεί σε μπαρ πολυτελείας εντός εστιατορίου στην Παλιά Πόλη από 6 μ.μ. και μετά.
Πληροφ. πλατεία Ευδήμου, αριθ. 8–10, τηλ. 20119.

ΖΗΤΕΙΤΑΙ καθηγήτρια Αγγλικών με τα απαραίτητα τυπικά και ουσιαστικά προσόντα για να διδάξει σε φροντιστήριο ξένων γλωσσών.
Πληρ. τηλ. 35350 και 21709 απογευματινές ώρες.

ΖΗΤΕΙΤΑΙ οδηγός – πωλητής παρά της εταιρείας ΕΨΙΛΟΝ Ε.Π.Ε.
Πληρ. τηλ. 62218.

ΖΗΤΟΥΝΤΑΙ από τα καταστήματα ΑΦΟΙ ΠΑΠΠΟΥ πωλητές και πωλήτριες.
Πληροφορίες στα τηλέφωνα: 24286 και 20127 ώρες λειτουργίας καταστημάτων.

ΖΗΤΕΙΤΑΙ λογιστής πτυχιούχος Ανωτάτης Σχολής ή πεπειραμένος με πλήρες ωράριο για άμεση πρόσληψη ως αποδοχές υψηλές.

Πληροφορίες: «ΤΡΙΤΩΝ ΔΙΑΚΟΠΕΣ Α.Ε.» τηλ. 21690, Ν. Πλαστήρα 25.

ΖΗΤΕΙΤΑΙ πεπειραμένη λαντζιέρα για εστιατόριο εντός Νέας Αγοράς.
Πληρ. τηλ. 33010.

ΖΗΤΟΥΝΤΑΙ υπάλληλοι προκειμένου να διαθέσουν σε καταστήματα της Ρόδου, της Δωδεκανήσου και της Κρήτης προϊόντα εσωτερικού και εξωτερικού με μισθό και ποσοστάι. Προτιμούνται οι διαθέτοντες πείρα και άδεια οδήγησης αυτοκινήτου.
Πληρ. τηλ. 25545 – 24900 ώρες γραφείου.

ΖΗΤΟΥΝΤΑΙ πωλητές ή πωλήτριες ομιλούντες την γερμανική γλώσσα για το καινούργιο κατάστημα γουναρικών επί της Σωκράτους 18 (παραπλεύρως φαροταβέρνας Αλέξης).
Πληρ. στον κ. Ζαννή Εμμανουήλ —τηλ. 91394

ΜΑΘΗΜΑΤΑ

ΚΑΘΗΓΗΤΡΙΑ Αγγλικής παραδίδει μαθήματα.
Τηλ. 36220.

ΑΥΤΟΚΙΝΗΤΑ

ΠΩΛΕΙΤΑΙ λόγω αναχωρήσεως μοτοσυκλέτα BMW R80–G)S μοντέλο 88 με 33.000 χιλιόμετρα (εύκολα χιλιόμετρα) και με πολλά αξεσουάρ.
Πληρ. τηλ. 25552.

ΠΩΛΕΙΤΑΙ αυτοκίνητο μάρκας FIAT 128 μηχανή 1300, ζαντολάστιχα φαρδιά αλουμινίου και πάρα πολλά εξτρά, σε αρίστη κατάσταση. Δεκτός κάθε έλεγχος.
Πληρ. τηλ. 61320 – 33247.

ΖΗΤΕΙΤΑΙ ΛΟΓΙΣΤΗΣ

ΖΗΤΕΙΤΑΙ λογιστής για τήρηση βιβλίων Γ΄ κατηγορίας. Ωράριο συνεχές 8.00 – 15.00. Πληροφορ. τηλ. 24004–21135

Από την
AUTO CENTER
ΜΑΝΩΛΗΣ ΚΩΣΤΑΚΗΣ ΑΕΒΕ
ΖΗΤΟΥΝΤΑΙ ΠΩΛΗΤΕΣ
ΓΙΑ ΤΟ ΤΜΗΜΑ ΑΝΤΑΛΛΑΚΤΙΚΩΝ
Πληροφορίες στα τηλέφωνα:
23026 και 30643

ΠΩΛΟΥΝΤΑΙ

Δύο καταστήματα εκατόν ογδόντα τετρ. μέτρων το καθένα σε επαφή (γίνονται και ένα μεγάλο 360 τετρ. μέτρα) στην οικοδομή Αντώνογλου, δίπλα στην HENNINGER επί της οδού Ρόδου – Λίνδου στ' Ασγούρου, κατάλληλα για επαγγελματίες (Ξυλουργείο, Συνεργείο κ.λ.π.) ή οτιδήποτε άλλη χρήση.
Πληρ. τηλ. 22968 – 28058 ώρες γραφείου.

ΙΑΤΡΙΚΗ ΑΝΑΚΟΙΝΩΣΗ
ΤΟ ΙΑΤΡΕΙΟ ΤΟΥ
ΚΟΥΤΑΛΙΑΝΟΥ ΑΝΑΣΤΑΣΙΟΥ
ΔΕΡΜΑΤΟΛΟΓΟΥ ΑΦΡΟΔΙΣΙΟΛΟΓΟΥ
ΔΙΔΑΚΤΟΡΟΣ ΠΑΝ)ΜΙΟΥ ΑΘΗΝΩΝ
ΜΕΤΕΦΕΡΘΗ ΣΤΗΝ 28η ΟΚΤΩΒΡΙΟΥ
ΑΡΙΘ. 29
Ο ιατρός δέχεται 8–1 το πρωί
5–8 το απόγευμα
ΤΗΛ. 28690

ΠΩΛΟΥΝΤΑΙ

1. Διαμερίσματα διαφόρων διαστάσεων, αρίστης κατασκευής, 2 και 3 υπνοδωματίων κ.λ.π. βοηθητικούς χώρους, με πολλά μέτρα βεράντες στην οδό Πάλμα Μαγιόρκας, στο Ροδίνι. Η οικοδομή έχει και ασανσέρ.
2. Διαμερίσματα τριάρια (με 2 υπνοδωμάτια) κ.λ.π. βοηθητικούς χώρους, καθώς και θέση για γκαράζ, στην πάροδο Κοδριγκτώνος.
3. Δύο γκαρσονιέρες στην οδό Ανταγόρα, πλήρως αποπερατωμένες, με ένα υπνοδωμάτιο, καθιστικό κ.λ.π. βοηθητικούς χώρους.
4. Βοηθητικός χώρος στην οδό Αθηναγόρα, (πίσω από την Λέσχη του Διαγόρα, πλήρως αποπερατωμένος.
5. Αποθήκη ημιυπόγειος, πλήρως αποπερατωμένη με WC στην οδό Αθηναγόρα.

Πληροφορίες: ΑΝΑΣΤΑΣΙΟΣ ΑΤΣΙΔΗΣ
ΤΗΛ. Γραφείου 28616 – 37848 – Οικίας 29791

ΚΑΡΔΙΟΛΟΓΙΚΟ ΙΑΤΡΕΙΟ
ΑΝΑΙΜΑΚΤΩΝ ΔΙΑΓΝΩΣΤΙΚΩΝ ΜΕΘΟΔΩΝ
ΓΕΩΡΓΙΟΣ Η. ΓΕΩΡΓΙΑΔΗΣ
ΕΙΔΙΚΟΣ ΚΑΡΔΙΟΛΟΓΟΣ
τ. επιμελητής Καρδιολογικής Κλινικής του Πανεπιστημιακού Νοσοκομείου
SOS – KAROLINSKA I – Σουηδίας
ΔΕΧΕΤΑΙ ΕΙΣ ΤΟ ΙΑΤΡΕΙΟΝ ΤΟΥ
ΚΑΘΗΜΕΡΙΝΩΣ: 08.30–1 μ.μ. και 5–8.30 μ.μ.
ΣΑΒΒΑΤΟ : 8.30 π.μ–1 μ.μ.
ΤΑΜΕΙΑ : Δημόσιο – ΤΑΞΥ
28ης Οκτωβρίου 37 (ισόγειο) – Τηλ. 36827
(πλησίον πλατείας Ψαροπούλας)

ΖΗΤΕΙΤΑΙ

ΖΗΤΕΙΤΑΙ δεσποινίς να ομιλεί Ιταλικά και Αγγλικά τουλάχιστον, για να εργασθεί σε τουριστικό γραφείο. Για περισσότερες πληροφορίες τηλεφωνήστε στο 31571.

REQUIRED

REQUIRED ITALIAN AND ENGLISH SPEAKING RERSON TO WORK IN A TRAVEL AGENCY. FOR FURTHER INFORMATION PLEASE PHONE 31571.

ΠΡΑΚΤΟΡΕΙΟΝ
«ΑΙΓΑΙΟΝ ΤΟΥΡΣ»

Το Πρακτορείον ΑΙΓΑΙΟΝ ΤΟΥΡΣ (AEGEAN TOURS) προσφέρει για τους πελάτες του:
1) Εισιτήρια αεροπορικά εσωτερικού – εξωτερικού σε πολύ φθηνές τιμές.
2) Ατμοπλοϊκά εισιτήρια και εισιτήρια τρένου για όλη την Ευρώπη με ειδικές τιμές για φοιτητές.
3) Οργανωμένες εκδρομές για σωματεία και μεμονωμένους.
4) Εκδρομές σχολείων σε όλη την Ελλάδα.
5) Ειδικά εκπαιδευτικά προγράμματα στο εξωτερικό για ξένες γλώσσες για όποια γλώσσα θελήσετε.
6) Ενοικιάσεις πούλμαν για εκδρομές.
7) Κρουαζιέρες σε όλο τον κόσμο.

ΔΙΕΥΘΥΝΣΗ: Ν. ΜΑΝΔΗΛΑΡΑ 50
(Δίπλα στο ξενοδοχείο VENUS)
ΤΗΛΕΦΩΝΑ: 29990–2, 29969, 29626

ΦΑΛΚΟΝ Ν.Ε.
F)B ΙΕΡΑΠΕΤΡΑ

Μετ' ευχαριστήσεως γνωρίζομεν εις το επιβατικόν κοινόν, τους εμπόρους και τα Γραφεία Μεταφορών Ρόδου ότι το νεοαποκτηθέν F)B «ΙΕΡΑΠΕΤΡΑ» της εταιρείας ΛΕΛΑΚΗ άρχισε κανονικά δρομολόγια κάθε Σάββατο από Ρόδο και ώρα 22.00 δια Κάρπαθο – Κάσο – Σητεία – Αγ. Νικόλαο – Μήλο – Πειραιά.
Το σκάφος διαθέτει AIR CODITION, καμπίνες δίκλινες, σαλόνια και θέσεις για 80 φορτηγά αυτοκίνητα και 200 Ι.Χ.
ΔΕΧΟΜΕΘΑ ΕΠΙΒΑΤΕΣ ΚΑΙ ΟΧΗΜΑΤΑ ΕΙΣΙΤΗΡΙΑ – ΠΛΗΡΟΦΟΡΙΕΣ:
ΠΡΑΚΤΟΡΕΙΟ «ΚΥΔΩΝ»
ΕΘΕΛ. ΔΩΔΕΚΑΝΗΣΙΩΝ 14
ΤΗΛΕΦΩΝΑ: 23000 – 27900

Κατασκευή ΠΡΑΣΙΝΟΥ

ΠΩΛΟΥΝΤΑΙ υπό κατασκευή ισόγειο τεσσάρι διαμέρισμα των 99 τ.μ. με αποκλειστική χρήση αυλής, καθώς και τεσσάρια διαμερίσματα των 101 τ.μ. σε όροφο, με φανταστική θέα.
ΠΡΟΛΑΒΕΤΕ! Πωλείται τεσσάρι διαμέρισμα των 180 τ.μ. σε μικρή οικοδομή επί της Στεφάνου Καζούλη, λουξ κατασκευή, γερά μπετά, μεγάλη είσοδος, υδραυλικό ασανσέρ, θέρμανση, ηχομόνωση στους τοίχους και η καλή κατασκευή ΠΡΑΣΙΝΟΥ.
Πληροφορίες τηλ. 24304

ΓΕΝΙΚΗ ΤΕΧΝΙΚΗ Α.Ε.

η λύση στο οικοδομικό σας πρόβλημα

Η Γενική Τεχνική Α.Ε., δημιουργήθηκε για να δώσει αποτελεσματικές και συμφέρουσες λύσεις, στα οικοδομικά προβλήματα του νησιού μας. Τα αντικείμενα των δραστηριοτήτων μας:

- Παραγωγή έτοιμου μπετόν, με 14χρονη παράδοση στην υψηλή ποιότητα, στη συνέπεια και την άμεση εξυπηρέτηση.
- Εμπορία σιδήρου οικοδομών, υψηλής ποιότητας και αντοχής
- Ανάληψη Δημόσιων και ιδιωτικών έργων μεγάλης έκτασης
- Ανέγερση πολυκατοικιών με το σύστημα της αντιπαροχής.

14 σύγχρονες μπετονιέρες, 2 συγκροτήματα παραγωγής μπετόν και πλήρες δίκτυο ραδιοτηλεφώνων, θα είναι στη διάθεσή σας αν θελήσετε να συνεργασθούμε.

Χρησιμοποιώντας τα ειδικά πρόσθετα στεγανότητος και ρευστότητος POZZOLITH ADMIX 105 R. RHEOMAC 716 και 877 και ελέγχοντας την παραγωγή, με 3 υπεύθυνους πολιτικούς μηχανικούς σε ιδιόκτητο σύγχρονα εξοπλισμένο εργαστήριο, διασφαλίζουμε και εγγυόμεθα σταθερά υψηλή ποιότητα στο μπετόν μας.

ΕΡΓΟΣΤΑΣΙΟ
ΡΟΔΟΥ—ΛΙΝΔΟΥ 7ο ΧΙΛ. ΤΗΛ. 25013

ΓΡΑΦΕΙΑ
ΑΡΚΑΔΙΟΥ 2 ΤΗΛ. 22968

κινηματογράφοι

ΧΕΙΜΕΡΙΝΟΣ ΚΙΝ)ΓΡΑΦΟΣ
ΜΕΤΡΟΠΟΛ
ΠΡΟΓΡΑΜΜΑΤΑ
6–8, 8–10 και 10–12

Μια ξέφρενη κούρσα γέλιου. Τί μπορεί να συμβεί στα σημερινά μέσα μεταφοράς και να διασκεδάζουν οι επιβάτες. Οι συγκινήσεις από μια πραγματική φιλία.

ΑΕΡΟΠΛΑΝΑ ΛΙΜΟΥΖΙΝΕΣ ΚΑΙ ΤΡΑΙΝΑ
PLANES TRAIN AND AUTOMOBILES
Πρωταγωνιστούν:
ΣΤΗΒ ΜΑΡΤΙΝ
ΤΖΩΝ ΚΑΝΤΥ
ΕΓΧΡΩΜΟΝ
ΚΑΤΑΛΛΗΛΟΝ

ΘΕΡΙΝΟΣ ΚΙΝ)ΦΟΣ
«ΡΟΔΟΝ»
8.30–10.30, 10.30–12.30
Ο ΣΤΗΒΕΝ ΣΠΗΛΜΠΕΡΓΚ παρουσιάζει την
ΦΑΝΤΑΣΤΙΚΗ ΚΑΤΑΔΙΩΞΗ
«INNER SPACE»
Μέσα του κρυβόταν ένας ήρωας... και σε 24 ώρες θα γνωρίσει τη μεγαλύτερη περιπέτεια ...που έζησε ποτέ άνθρωπος...
Πρωταγωνιστούν:
ΝΤΕΝΙΣ ΚΟΥΕΗΝΤ
ΜΕΓΚ ΡΑΪΑΝ
ΚΕΒΙΝ ΜΑΚΑΡΘΥ
Σκηνοθεσία: ΤΖΟ ΝΤΑΝΤΕ (ΓΚΡΕΜΛΙΝΣ – ΟΥΡΛΙΑΧΤΟ)

ΘΕΡΙΝΟΣ ΚΙΝ)ΓΡΑΦΟΣ
ΜΕΤΡΟΠΟΛ
8.30–10.30 και 10.30–12.30

Μια δυναμική πολεμική περιπέτεια. Η ιστορία της αερομεταφερομένης Μεραρχίας στο BIET NAM. Ενας ήταν γενναίος και άδιος ηγέτης. Τον ακολούθησαν τυφλά γιατί μόνον αυτός μπορούσε να τους βγάλει από την κόλαση.

Ο ΗΓΕΤΗΣ
PLATOON LEADER
Πρωταγωνιστούν:
ΜΑΪΚΛ ΝΤΑΝΤΙΚΟΦ (ΑΜΕΡΙΚΑ ΝΙΤΖΑ)
ΡΟΜΠΕΡΤ ΛΥΟΝΣ
ΕΓΧΡΩΜΟΝ
ΚΑΤΑΛΛΗΛΟΝ

ΚΕΝΤΡΟ ΓΡΑΦΙΚΩΝ ΤΕΧΝΩΝ
ΝΕΑ ΓΡΑΜΜΗ
ΚΩΝ/ΝΟΣ ΚΟΛΛΙΟΣ
Λευκωσίας 40 Τηλ. 29662 Ρόδος

Κοντά μας μπορείτε να φτιάξετε:

- Χαρτιά κομπιούτερ
- Κάρτ ποστάλ
- Αυτοκόλλητα
- Μπλουζάκια διαφημιστικά
- Μακέττες
- Προσπέκτους
- Αφίσσες
- Ετικέττες
- Κλισέ
- Τυπογραφικά έντυπα κ.λ.π.

Για όλους εσάς που θέλετε γούστο και φινέτσα στα έντυπά σας
ΜΙΑ ΕΙΝΑΙ Η ΛΥΣΗ:
ΝΕΑ ΓΡΑΜΜΗ

WINDSOR TOURS S.A.
BRITISH AIRWAYS
Η κοσμαγάπητη αεροπορική εταιρία
ΕΚΔΡΟΜΕΣ
- ΑΓΓΛΙΑ (Λονδίνο — Μάντσεστερ: Αναχωρήσεις κάθε Σάββατο
- ΡΩΜΗ — ΛΟΝΔΙΝΟ: Αναχωρήσεις κάθε Τρίτη — Παρασκευή
- ΠΑΡΙΣΙ — ΛΟΝΔΙΝΟ: Αναχωρήσεις κάθε Τετάρτη — Παρασκευή

ΚΑΝΕΙΣ ΔΕΝ ΞΕΡΕΙ ΤΗΝ ΑΓΓΛΙΑ ΚΑΛΥΤΕΡΑ ΑΠΟ ΜΑΣ
- Επωφεληθείτε από τις προσφορές μας σε εισιτήρια και ξενοδοχεία. Δηλώστε έγκαιρα συμμετοχή
- Αναλυτικά προγράμματα των εκδρομών όπως και εκείνων για Ισπανία - Α. Ανατολή - Κίνα - Σιγκαπούρη - Μπαγκόγκ - Ποταμό Κβάι - Τσάαμ, παρέχονται από τα γραφεία μας

ΙΒΙΣΚΟΣ ΤΟΥΡΣ
Ι. Λόχου 11—Τηλ. 27756—27313 (πλάι στην Ολυμπιακή)

ταβερνα τα δελφινια


CRISTALOR

Τα δώρα, των δώρων!
ΓΑΛΛΙΑΣ 3 • ΡΟΔΟΣ • ΤΗΛ. 26728

ΠΩΛΕΙΤΑΙ ΕΛΛΑΣ!

ΣΥΝΕΧΕΙΑ από τη σελίδα 1

Λίγες ώρες συγκεκριμένα μετά από την είσοδο στην γραμμή Μαρμαρίς — Ρόδου του υπό Κοσταριανή σημαία «φέρυμπωτ» PERGAMUS, με αίτησή της η ναυτιλιακή εταιρεία «Νέαρχος» ζητεί να αντικατασταθεί η ελληνική σημαία που έφεραν τα υδροπτέρυγά της, που εκτελούν από τις 1—6—89 το δρομολόγιο Κω — Μποντρούμ — Ρόδου και αντίστροφα με... σημαία της Ονδούρας! Και αυτό για να έχει το δικαίωμα να παίρνει επιβάτες στα ημερόπλοια της και από την Ρόδο προς το Μποντρούμ, και όχι μόνο αντίστροφα!! Πίσω από την προκλητική για τη νοημοσύνη των Ελλήνων μεθόδευση βρίσκονται κυβερνητικοί παράγοντες, ενώ αναμένεται η τοποθέτηση του δημάρχου πάνω στο ζήτημα.

ΟΠΩΣ γίνεται σαφές το παιχνίδι έχει «χοντρύνει» καθώς — όπως έγραφε και χθες η «δημοκρατική» — ορισμένοι Ελληνες εργάζονται σκληρά υπέρ της τουριστικής ανάπτυξης της Τουρκίας, απλώς και μόνο για να γεμίσουν τις τσέπες τους! Επίσης μαίνεται, ότι η πρωτοφανής αυτή εθνική παραδοξολογία συντελείται λίγο πριν εγκαταλείψει την εξουσία η κυβέρνηση του ΠΑΣΟΚ!!

Θα πρέπει με οδύνη να προστεθεί ότι μετά τον πρώτο κατάπλου του «PERGAMUS» στο λιμάνι της πόλης μας, δεκάδες ντόπιοι και ξένοι τουριστικοί πράκτορες προσέρχονται καθημερινά στο Λιμεναρχείο και αιτούνται την εκτέλεση δρομολογίων στη γραμμή Ρόδου — Μαρμαρίς! Πρόκειται ασφαλώς για «ντροπή» που πρέπει να προβληματίσει το λαό μας, ενώ δεν πρέπει να αποκλείονται δυναμικές αντιδράσεις.

Εν τω μεταξύ χθες το πρακτορείο της κ. Ε. Ψυλλάκη — που πρακτορεύει το «PERGAMUS» — κατέθεσε νέα αίτηση στο Λιμεναρχείο με την οποία δηλώνει ότι η αφετηρία και ο τερματισμός του εν λόγω οχηματαγωγού δεν θα είναι το Μαρμαρίς αλλά η Ρόδος! Και αυτό — προφανώς — για να μεταφέρει περισσότερους τουρίστες από το νησί μας στις απέναντι τουρκικές ακτές!

Δυστυχώς ΠΩΛΕΙΤΑΙ Η ΕΛΛΑΣ πριν την πτώση της παρηκμασμένης ρωμαϊκής αυτοκρατορίας, γεγονός που θα πληρώσουμε μια μέρα ακριβά ΟΛΟΙ μας.

ΕΞΕΤΑΣΕΙΣ ΓΙΑ ΒΙΟΛΙ

Στις 25 Ιουνίου διενεργούνται οι εξετάσεις της τάξης βιολιού της κ. Ξένης Εμνερ—Παπαχαλκίτου (Μουσική Σχολή Δωδεκανησιακού Ομίλου).

Στις εξετάσεις θα παρίσταται και ο καθηγητής βιολιού κ. Γιάννης Βατικιώτης.

Το απόγευμα της ίδιας ημέρας (25 Ιουνίου) ώρα 6.30 θα δοθεί συναυλία στο Δημοτικό Θέατρο από τους μαθητές της τάξης βιολιού της κ. Ξένης Εμνερ — Παπαχαλκίτου.

Αυτή η μαθητική συναυλία έχει ελεύθερη είσοδο και εντάσσεται μέσα στις δραστηριότητες της Μουσικής Σχολής Δωδεκανησιακού Ομίλου.

ΚΑΤΑΘΕΤΕΙ ΤΗΝ ΕΝΤΟΛΗ

ΣΥΝΕΧΕΙΑ από τη σελίδα 1

ρα έχει ήδη εισέλθει και πάλι σε προεκλογική περίοδο — οι εκλογές είπε δεν θα βραδύνουν και τις τοποθετώ τον Σεπτέμβριο — ο κ. Μητσοτάκης δήλωσε ότι εκτός των άλλων επισκέφθηκε τον Πρόεδρο της Δημοκρατίας για να μάθει τις απόψεις του επί ορισμένων κενών ως προς την ερμηνεία του άρθρου 37 του Συντάγματος, αλλά παρά τις ερωτήσεις των πολιτικών συντακτών η κ. Μητσοτάκης απέφυγε να εξειδικεύσει λέγοντας ότι δεν μπορεί να πει τίποτα παραπάνω. Το πρόβλημα είπε είναι ο Τύπος στη διαδικασία που θα επακολουθήσει και ως εκ τούτου ήθελα να πληροφορηθώ τις απόψεις επί του θέματος του κ. Σαρτζετάκη.

Ο αρχηγός του κόμματος που πλειοψήφισε στις εκλογές χαρακτήρισε χρήσιμη την συζήτηση που είχε με τον πρόεδρο της Δημοκρατίας και τόνισε ότι «πρέπει να φύγουν αμέσως και κακήν κακώς οι επιβήτορες της εξουσίας». Επεσήμανε δε ότι αυτή του η τοποθέτηση δεν διατυπώθηκε μόνο προς τον πρόεδρο της Δημοκρατίας, αλλά απευθύνεται και προς τα κόμματα και τους υπεύθυνους βουλευτές.

Ο πρόεδρος της Νέας Δημοκρατίας δήλωσε επίσης ότι θέλει να θέσει υπόψη του κ. Φλωράκη τα νέα πρόσθετα δεδομένα τα οποία προέκυψαν από τη συνάντησή του με τον Πρόεδρο της Δημοκρατίας αλλά και το αποκαλυφθέν στην Αμερική σκάνδαλο της Κτηματικής.

ΝΕΑ ΠΡΟΤΑΣΗ ΤΟΥ ΣΥΝΑΣΠΙΣΜΟΥ

Ο Συνασπισμός της Αριστεράς πριν ακόμα καταθέσει ο πρόεδρος της ΝΔ την πρώτη διερευνητική εντολή — πρότεινε σήμερα κυβέρνηση της ευρύτατης δυνατής αποδοχής. Ο πρόεδρος του Συνασπισμού κ. Χ. Φλωράκης που ανακοίνωσε την νέα πρόταση μετά από πολύωρη σύσκεψη της γραμματείας της Πολιτικής Επιτροπής, διευκρίνισε ότι είναι η πιο ενδεδειγμένη λύση ώστε η Βουλή να θέσει σε κίνηση τη διαδικασία του νόμου περί ευθύνης υπουργών, να προχωρήσει η κάθαρση και να αποκατασταθούν το κύρος και η ομαλή δημοκρατική λειτουργία των θεσμών.

Ο Συνασπισμός, δήλωσε ο κ. Φλωράκης, καλεί και τις άλλες πολιτικές δυνάμεις να συμβάλουν ώστε να συντομευθούν οι συνταγματικές διαδικασίες και να οδηγηθούμε αμέσως στη σύσκεψη των αρχηγών των κομμάτων υπό τον Πρόεδρο της Δημοκρατίας για να προκύψει κυβέρνηση της εμπιστοσύνης της Βουλής.

Η σημερινή (χθεσινή) συνεδρίαση της γραμματείας της Πολιτικής Επιτροπής του Συνασπισμού άρχισε στις 10.30 το πρωί και γύρω στις 1.00 το μεσημέρι ο κ. Φλωράκης παρουσία των Λ. Κύρκου, Μ. Ανδρουλάκη, Μ. Δρετάκη και Στ. Γιώτα, ενημέρωσε τους δημοσιογράφους.

Συζητήσαμε τις τελευταίες εξελίξεις, είπε ο πρόεδρος του Συνασπισμού, συνεκτιμήσαμε τα γεγονότα και κάναμε μια καινούρια πρόταση. Ο κ. Φλωράκης έδωσε ιδιαίτερη έμφαση στην ανάγκη να σχηματιστεί κυβέρνηση και είπε ότι η διαδικασία αυτή που ακολουθείται, δεν ωφελεί τη χώρα.

Η ανακοίνωση που έδωσε η γραμματεία της Π.Σ. του Συνασπισμού έχει ως εξής:

«Η Γραμματεία της Πολιτικής Επιτροπής του Συνασπισμού, παίρνοντας υπόψη την κρισιμότητα των στιγμών και συνεκτιμώντας τα δεδομένα, όπως διαμορφώθηκαν, θεωρεί ότι πιο ενδεδειγμένη λύση είναι η συγκρότηση μιας κυβέρνησης ευρύτατης δυνατής αποδοχής, ώστε η Βουλή να θέσει σε κίνηση τη διαδικασία του νόμου περί ευθύνης υπουργών, να προχωρήσει η κάθαρση και να αποκατασταθούν το κύρος και η ομαλή δημοκρατική λειτουργία των θεσμών. Αυτή η λύση πιστεύουμε ότι ανταποκρίνεται στο καθολικό λαϊκό αίσθημα και στο εθνικό συμφέρον.

Μ' αυτή τη σκέψη, ο Συνασπισμός καλεί και τις άλλες πολιτικές δυνάμεις να συμβάλουν ώστε να συντομευθούν οι συνταγματικές διαδικασίες και να οδηγηθούμε αμέσως στη σύσκεψη των αρχηγών των κομμάτων υπό τον πρόεδρο της Δημοκρατίας για να προκύψει κυβέρνηση της εμπιστοσύνης της Βουλής».

ΝΕΑ ΣΥΝΑΝΤΗΣΗ

ΑΘΗΝΑ 22 (ΑΠΕ)

Αύριο (σήμερα) στις 12 το μεσημέρι θα πραγματοποιηθεί, σύμφωνα με ανακοίνωση της Προεδρίας της Δημοκρατίας, η νέα συνάντηση του Προέδρου της Δημοκρατίας Χρήστου Σαρτζετάκη με τον αρχηγό της Ν. Δημοκρατίας, κατά την οποία ο κ. Μητσοτάκης θα δώσει την τελική του απάντηση για την ανατεθείσα σε αυτόν διερευνητική εντολή.

ΤΟ ΠΑΣΟΚ ΑΠΟΡΡΙΠΤΕΙ

ΑΘΗΝΑ 22 (ΑΠΕ)

Το ΠΑΣΟΚ απορρίπτει την πρόταση που διατυπώθηκε από τον Συνασπισμό με την οποία ζητείται να παραιτηθούν όλα τα κόμματα της δυνατότητας διερευνητικών εντολών, ώστε να καταστεί δυνατή η δημιουργία κυβέρνησης ευρύτερης αποδοχής. Οπως τονίζεται σε ανακοίνωση του προέδρου του Εκτελεστικού Γραφείου του Κινήματος άποψη του ΠΑΣΟΚ είναι ότι πρέπει να τηρηθούν πιστά και να ολοκληρωθούν οι εκ του Συντάγματος προβλεπόμενες διαδικασίες. Σε άλλη ανακοίνωση ο πρόεδρος και το Ε.Γ. του ΠΑΣΟΚ αναφέρουν ότι οι Ελληνες πολίτες με την ψήφο τους επέλεξαν τον αποκλεισμό της Δεξιάς, όπως αναφέρει από την εξουσία και ανέθεσε στις δημοκρατικές και προοδευτικές δυνάμεις και τους εκπροσώπους της το καθήκον της διακυβέρνησης του τόπου.

ΤΕΤΟΙΕΣ ΕΚΛΟΓΕΣ ΔΕΝ ΞΑΝΑΓΙΝΑΝ!!

ΣΥΝΕΧΕΙΑ από τη σελίδα 1

μετρα η έκδοση των αποτελεσμάτων (δίνοντας λαβή και για τις πιο απίθανες φήμες) να γελοιοποιηθούμε διεθνώς και να ξεσπάσει αντιδικία. Ηδη ο Συνασπισμός αμφισβητεί το αποτέλεσμα των εκλογών, ενώ η ΝΔ έδωσε στις οργανώσεις της εντολή «απόλυτου ελέγχου».

Η ΕΛΛΕΙΨΗ οργάνωσης, συνέπειας και υπευθυνότητας, διαπιστώνεται τώρα, στο Πρωτοδικείο, όπου συνεργεία υπαλλήλων αγωνίζονται να βρουν άκρη. Τέτοιο «ρεζιλίκι» με τη σύνταξη των πρακτικών δεν πρέπει να ξανάγινε. Οι αριθμοί δεν συμπίπτουν μεταξύ τους, ενώ οι αντιπρόσωποι άλλα είχαν κατάνουν και άλλα έγραφαν! Διάχυτη είναι η εντύπωση, ότι θα υπάρξουν αποκλίσεις, χωρίς όμως και να επηρεασθεί το αποτέλεσμα. Στερούνται πάντως και της ελαχίστης σοβαρότητας οι φήμες που κυκλοφόρησαν, ότι ο κ. Τ. Καραμάριος «χάνει» —τάχα— την έδρα του!!

ΚΑΤΩ απ' αυτές τις συνθήκες, και ενώ οι δικαστικοί υπάλληλοι είναι έτοιμοι να καταρρεύσουν από την υπερκόπωση δεν πρέπει να αναμένεται η επικύρωση των εκλογικών αποτελεσμάτων πριν από την προσεχή Δευτέρα. Βέβαια θα πρέπει επίσης να θεωρείται, η άσκηση ποινικής διώξεως κατά των δικαστικών αντιπροσώπων που δεν παρουσιάστηκαν στις θέσεις τους ή συνέταξαν πλημμελώς τα πρακτικά εκλογών ή καθυστέρησαν αδικαιολόγητα στην παράδοσή τους.

ΑΓΓΛΙΚΑ
στο Φροντιστήριο Αγγλικής
ΔΗΜΗΤΡΙΟΥ ΜΑΥΡΙΟΥ
(ΑΠΟ ΤΟ 1961)
(Νέα Αγορά 17—Ρόδος—Τηλ. 20222)
αρχίζουν από τη Δευτέρα 3 Ιουλίου και ώρα 9 το πρωί νέα πρωινά τμήματα αρχαρίων για παιδιά 10—12 ετών.
- Προχωρημένων απογευματινά υπάρχουν πάντα.
ΕΓΓΡΑΦΕΣ ΜΕΧΡΙ 30 ΙΟΥΝΙΟΥ
Ωρες εγγραφών 5—7 μ.μ.

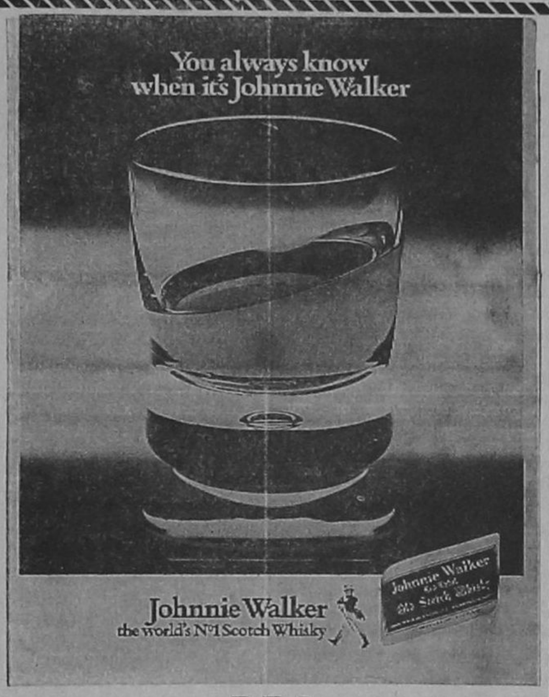

P.E.A.
ΑΝΤ. και ΕΜΜ. Ι. ΑΓΙΑΚΑΤΣΙΚΑ
Τηλ. 62470 — 62471 — 62329

ΚΟΝΣΕΡΤΟ
ΓΙΑ ΚΡΑΣΙ MOULIN
C • A • I • R
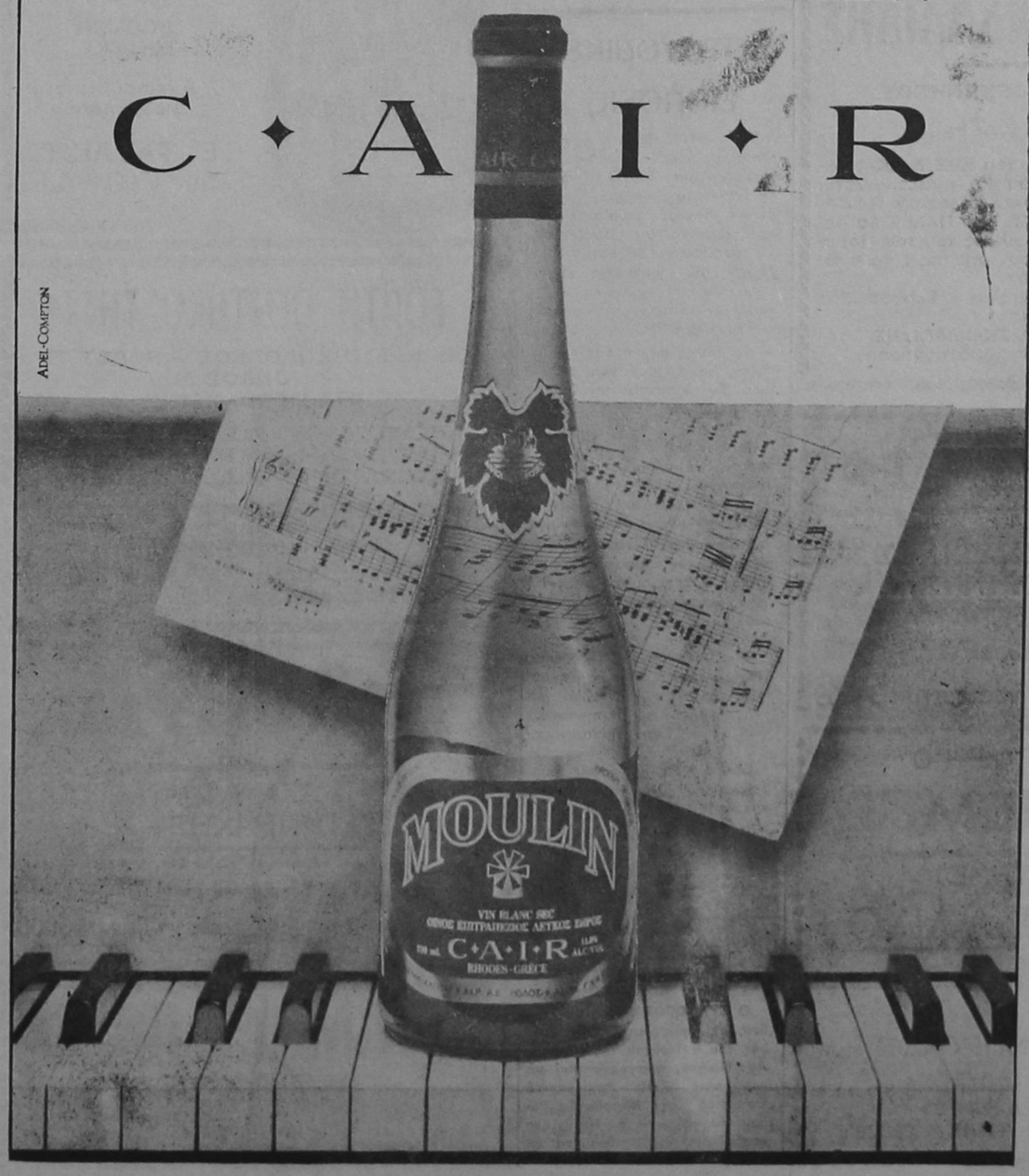

ADEL-COMPTON

Ο Λεωνίδας Καβάκος στη Ρόδο

Ενδιαφέρουσα εκδήλωση των Κυριών του Ρόταρυ

ΤΟ ΣΑΒΒΑΤΟ ΣΤΟ ΕΘΝΙΚΟ ΘΕΑΤΡΟ

Με τον θόρυβο των εκλογών, μια ωραία πρωτοβουλία δεν πήρε τη δημοσιότητα που της αξίζει.

Αναφέρομαι στην συναυλία που διοργανώνει ο Εσωτερικός Κύκλος Κυριών του Ρόταρυ, το Σάββατο το βράδυ, στο Εθνικό Θέατρο, με τον διολονίστα Λεωνίδα Καβάκο και τον Ούγγρο πιανίστα Πήτερ Νάγκυ.

Ο Λεωνίδας Καβάκος, στα εικοσιένα του χρόνια, είναι ένας από τους μεγαλύτερους διολονίστες του κόσμου, κατά τον Ροστροπόβιτς. Χρυσό Μετάλλιο «ΣΙΒΕLIUS» στα δεκαοκτώ λίγο αργότερα άλλο ένα χρυσό στο διεθνή διαγωνισμό «WALTER NEUMBURG» στην Αμερική και το 1988 το χρυσό μετάλλιο «PAGANINI» στην Ιταλία. Φαίνεται όμως πως ούτε οι διακρίσεις σε διεθνές επίπεδο ούτε τα πολυάριθμα ρεσιτάλ και οι συναυλίες, ούτε καν η καταπληκτική του τεχνική είναι που τον κάνουν κάτι ξεχωριστό. Κάθε καλλιτέχνης δίνει αυτό που έχει μέσα του κι ίσως το νεαρό αυτό προικισμένο παιδί, εκτός από τις αφάνταστες ευκολίες του, έχει ένα πλούσιο εσωτερικό κόσμο που εκφράζεται μέσα από το παίξιμό του και μαγεύει τον κόσμο. Μιλούσε στην τηλεόραση προχτές, απλά, με την άνεση του ανθρώπου που διάλεξε το δρόμο του και είναι ευχαριστημένος μ' αυτό που κάνει. Παιδί μουσικών, πήρε το πρώτο του βιολί χριστουγεννιάτικο δώρο, κάτω από τα κλαδιά του δέντρου, όταν ήταν πέντε χρόνων. Ακολούθησαν χρόνια σπουδών. Η ζωή του είναι ένα με τη μουσική. Λίγες οι ελεύθερες του ώρες.

Δουλεύει πάρα πολύ. Μα, όπως είπε, ένας καλλιτέχνης πρέπει να δουλεύει σε όλη του τη ζωή. Χρειάζεται να γνωρίζει καινούργια έργα και να βρίσκει τρόπους που θα κάνουν το έργο που ακούζει ενδιαφέρον για το κοινό. Μίλησε ακόμα για την κούραση που κρύβεται πίσω από τις συνεχείς μετακλήσεις, από τόπο σε τόπο, και για μοναξιά. Η κουβέντα του, ζεστή και ενδιαφέρουσα, δημιουργούσε στον θεατή της τηλεόρασης την επιτυχία να τον γνωρίσει περισσότερο. Έχει το χάρισμα της επικοινωνίας. Γι' αυτό και κρατάει το κοινό δεμένο στο δοξάρι του βιολιού του όταν παίζει.

Ο πιανίστας Πήτερ Νάγκυ παίζει συχνά εμφανίζεται μαζί του, είναι θαυμάσιος μουσικός. Ανήκει στη νέα γενιά των προικισμένων σολίστ πιάνου της Ουγγαρίας και έχει δώσει δείγματα του ταλέντου του σε πολλές χώρες του κόσμου. Φαντάζομαι πως θα το διαπιστώσουμε κι εμείς στη συναυλία του Σαββάτου.

Τα έσοδα από την εκδήλωση αυτή που τιμάει τις διοργανώτριες θα πάνε για κάτι που μας κάνει όλους: Στα παιδιά που έχουν μεσογειακή αναιμία.

ΡΕΝΑ ΚΑΣΔΑΓΛΗ

...αθλητικά....

ΒΑΡΥ ΚΛΙΜΑ ΣΤΟΝ ΔΙΑΓΟΡΑ

...ΜΕΤΑ την ΑΠΡΟΣΜΕΝΗ ΗΤΤΑ ΑΠΟ ΤΟΝ ΠΑΣ ΓΙΑΝΝΙΝΑ ● ΑΥΣΤΗΡΗ ΚΡΙΤΙΚΗ ΤΟΥ ΠΑΠΑΟΙΚΟΝΟΜΟΥ ΣΤΟΥΣ ΠΑΙΚΤΕΣ ΠΟΥ ΔΕΝ ΑΚΟΛΟΥΘΗΣΑΝ ΤΙΣ ΕΝΤΟΛΕΣ ΤΟΥ ● ΠΑΠ: «Η ΘΕΣΗ ΜΑΣ ΕΓΙΝΕ ΤΩΡΑ ΑΡΚΕΤΑ ΔΥΣΚΟΛΗ»

ΒΑΡΥ κλίμα επικρατεί στον Διαγόρα, μετά την απρόσμενη ήττατ από τον ΠΑΣ Γιάννινα, στην πρεμιέρα των αγώνων κατάταξης.

Οι παίκτες σκυθρωποί δέχθηκαν την αυστηρή κριτική και τις φωνές του προπονητή τους Κώστα Παπαοικονόμου, που δεν έμεινε καθόλου ευχαριστημένος από την απόδοσή τους και φυσικά από το αποτέλεσμα.

Ο προπονητής του Διαγόρα, έβαλε τις φωνές γιατί δεν ακολούθησαν τις εντολές που τους είχε δώσει.

Το ηθικό

Το ηθικό των παικτών είναι πεσμένο και ο Παπαοικονόμου σήμερα και αύριο θα προσπαθήσει να τους εμψυχώσει ενόψει του αυριανού αγώνα με τον Απόλλωνα Καλαμαριάς.

ΟΠΩΣ ήρθαν τα πράγματα, το παιχνίδι αυτό θεωρείται «κλειδί» για τον στόχο του Διαγόρα, που είναι η παραμονή του στην Α' Εθνική, αφού αν χάσει έστω και ένα βαθμό, χάνει ουσιαστικά και τις ελπίδες του.

Πριμ

ΜΕΣΑ στους τρόπους εμψύχωσης των παικτών είναι και το πριμ που υποσχέθηκε η διοίκηση. Σε περίπτωση που παραμείνουν οι παίκτες, θα μοιραστούν 17 εκατ. δρχ.

Δηλώσεις

Ο ΚΩΣΤΑΣ Παπαοικονόμου, για τον άτυχο αγώνα με τον ΠΑΣ, έκανε τις εξής δηλώσεις:

«Δεν παίξαμε σωστά, ούτε στο α' ούτε στο β' ημίχρονο.

Είχα δώσει εντολές στους παίκτες να κινηθούν σ' όλους τους χώρους του γηπέδου και να πρεσάρουν τον αντίπαλο. Δεν το εφάρμοσαν όμως και έτσι δόθηκε η ευκαιρία στα Γιάννινα να ελέγχουν το παιχνίδι.

Τα λάθη επαναλήφθηκαν και στο β' ημίχρονο, όπου ο ΠΑΣ ήταν πολύ επικίνδυνος στις αντεπιθέσεις και μπορούσε να βάλει κι άλλα γκολ.

ΑΝΘΡΩΠΟΙ ΤΟΥ ΠΑΓΚΡΑΤΙΟΥ ΕΡΧΟΝΤΑΙ ΓΙΑ ΤΟΝ ΜΑΡΚΑΚΗ

Ο ΚΟΛΟΣΣΟΣ ΔΕΝ ΘΑ ΣΤΑΘΕΙ ΕΜΠΟΔΙΟ ΣΤΗΝ ΜΕΤΑΓΡΑΦΗ ΤΟΥ

ΣΤΗΝ τελική ευθεία θα μπει σε λίγες μέρες το θέμα της μεταγραφής του 18χρονου Αντώνη Μαρκάκη από τον Κολοσσό στο Παγκράτι.

Το ενδιαφέρον της αθηναϊκής ομάδας για τον νεαρό παίκτη του Κολοσσού, χρονολογείται από τα μέσα της περσινής περιόδου και είχε δει για πρώτη φορά το φως της δημοσιότητας από τις στήλες της «δ».

Οι πρώτες επαφές τόσο με τον Κολοσσό, όσο και με τον παίκτη, έγιναν κατά την διάρκεια των αγώνων «ηλίου οφε».

Δεν απομένει τίποτα άλλο από την οριστικοποίηση της μεταγραφής.

ΜΕΣΑ στις προσεχείς μέρες θα έρθουν στο νησί μας άνθρωποι του Παγκρατίου για να συζητήσουν με τον Κολοσσό.

Από την πλευρά της η διοίκηση του Κολοσσού δεν σκέπτεται να σταθεί εμπόδιο στην καριέρα του Μαρκάκη και αν τα συνταλλάγματα είναι ικανοποιητικά για την ομάδα και ο παίκτης θα τον παραχωρήσει.

Όπως είναι γνωστό το Παγκράτι αγωνίζεται στην Α2 κατηγορία.

Νομίζω ότι στο 43' η απόφαση του διαιτητή τιμώρησε εμάς και όχι τον αντίπαλο. Τώρα η θέση μας είναι αρκετά δύσκολη και το Σάββατο πρέπει οπωσδήποτε να κερδίσουμε την Καλαμαριά για να καλύψουμε το χαμένο έδαφος.

● Σήμερα ο Διαγόρας θα προπονηθεί στις 10.30 π.μ. στο γήπεδο της Λεωφόρου Αλεξάνδρας.

● Από πέντε κίτρινες κάρτες έχουν οι Βασιλαράκης, Χατζόγλου, Δ. Αθανασίου και από δύο οι Ιακωβίδης, Καμπούρης, Ανδρεούδης.

● Ο προπονητής που ανέβασε τον Διαγόρα στην Α' Εθνική, ο Παύλος Γρηγοριάδης, ήταν κοντά στην ομάδα και μάλιστα μίλησε στους παίκτες.

● Ο Αρχοντίδης παρακολούθησε τον αγώνα από τα δημοσιογραφικά θεωρεία.

Στο κενό και η τελευταία επαφή με τον Γ. Τανίδη

ΔΕΝ ΤΑ ΒΡΗΚΕ ΟΥΤΕ ΧΘΕΣ Η ΡΟΔΟΣ ΜΑΖΙ ΤΟΥ

ΟΠΩΣ είχε γράψει η «δ» πριν δύο μέρες, οι δρόμοι της Ρόδου και του Γιώργου Τανίδη, χώρισαν.

Χθες η Ρόδος τον κάλεσε σε μια προσπάθεια να βρουν σημεία επαφής, αλλά κάτι τέτοιο έπεσε στο κενό. Ο λόγος είναι καθαρά οικονομικός, κάτι που αναφέρει αόριστα σε ανακοίνωσή της η ΠΑΕ Ρόδος.

Η ανακοίνωση είναι η εξής:

«Η διοίκηση της Ρόδου, όπως επανειλημμένα έχει τονίσει κινείται στα πλαίσια που χαράχθηκαν εδώ και ένα χρόνο, και με βάση ένα πρόγραμμα που αποσκοπεί στην πρόοδο της ομάδας.

Σε καμιά περίπτωση δεν πρόκειται να ενδώσει σε θέσεις και απαιτήσεις που δεν ανταποκρίνονται στις οικονομικές δυνατότητες. Δεν πρόκειται να διπλασιαστεί ο προϋπολογισμός, όταν πέρσι η ομάδα λειτουργούσε όπως μία ομάδα Β' και Γ' Εθνικής.

ΠΡΟΣΠΑΘΟΥΜΕ μέσα από τις αρχές αυτές να βρούμε τη χρυσή τομή, που πάνω από όλα θα είναι για το συμφέρον και μόνο της Ρόδου.

Με τις σκέψεις αυτές και όσον αφορά το θέμα προπονητή, κινείται προς κατεύθυνση σωστή και ενδεδειγμένη λύση για τους στόχους της».



CHIVAS REGAL

Για όσους, ξέρουν να πίνουν Ουίσκυ

CHIVAS BLENDED

SCOTCH WHISKY

Αντιπρόσωποι Δωδ)νήσου

Ε. ΤΑΤΑΚΗΣ και ΥΙΟΙ Α.Ε.

Τηλ. 25342—33660



ΕΥΧΑΡΙΣΤΗΡΙΟ

Ευχαριστώ θερμά εκείνους που με τίμησαν με την ψήφο τους.

Ευχαριστώ ακόμα ΟΛΟΥΣ όσους εψήφισαν τη ΝΕΑ ΔΗΜΟΚΡΑΤΙΑ γιατί με την ψήφο τους η παράταξή μας εξέλεξε δύο βουλευτές στη Δωδεκάνησο. Και

Υπόσχομαι ότι θα είμαι ΒΟΥΛΕΥΤΗΣ ΟΛΩΝ των Δωδεκανησίων ανεξαιρέτως.

Με πολλή εκτίμηση και αγάπη

ΤΑΣΟΣ ΚΑΡΑΜΑΡΙΟΣ

Βουλευτής Δωδεκανήσου

ΝΕΑΣ ΔΗΜΟΚΡΑΤΙΑΣ

ΚΩΣΤΑΣ ΣΚΑΝΔΑΛΙΔΗΣ

ΒΟΥΛΕΥΤΗΣ ΔΩΔΕΚΑΝΗΣΟΥ

ΑΝΑΚΟΙΝΩΣΗ

Από το Πολιτικό Γραφείο του ΚΩΣΤΑ ΣΚΑΝΔΑΛΙΔΗ (Εθνάρχου Μακαρίου 45) ανακοινώνεται ότι ο βουλευτής Δωδ)νήσου και μέλος της Πενταμελούς Γραμματείας του Ε.Γ. του ΠΑΣΟΚ θα δεχθεί τους συντρόφους και φίλους του την Παρασκευή (σήμερα) 23 Ιουνίου από τις 7 το απόγευμα μέχρι τις 10 το βράδυ.

Το Σάββατο και την Κυριακή ο κ. Σκανδαλίδης θα επισκεφθεί τα χωριά μας.

ΚΩΣΤΑΣ ΣΚΑΝΔΑΛΙΔΗΣ

Βουλευτής Δωδεκανήσου

MELODY

Κοντά σας:

☛ ΓΙΩΡΓΟΣ ΜΙΣΣΙΚΟΣ
☛ ΦΑΝΗΣ ΜΕΖΙΝΗΣ
☛ ΓΙΟΥΛΗ ΣΤΕΡΓΙΟΥ
☛ και ΑΛΕΞΑΝΔΡΑ

Κρατήσεις τηλ. 34569

ΕΣΤΙΑΤΟΡΙΟ

LE GOURMET

(ΛΕ ΓΚΟΥΡΜΕ)

ΤΟ ΚΑΤΙ ΑΛΛΟ

ΣΤΗ ΡΟΔΟ

ΔΙΕΥΘΥΝΣΗ:

ΓΕΩΡΓΙΟΣ ΜΠΡΟΚΟΣ

ΛΕΩΦΟΡΟΣ ΙΑΛΥΣΟΥ

(Εναντι MIRA-MARE)

ΓΙΑ ΚΡΑΤΗΣΕΙΣ: ΤΗΛΕΦ. 26829

Αστυνομικές ειδήσεις

Την Δευτέρα θα απολογηθούν τελικά με υπόμνημα που θα καταθέσουν στον Τακτικό Ανακριτή μέσω του δικηγόρου τους, οι δύο Άγγλοι τουρίστες που κατηγορούνται ότι επιχείρησαν να «φεσώσουν» 23 καταστηματάρχες του νησιού μας, χρησιμοποιώντας κλεμμένη και «δεσμευμένη» πιστωτική ευρωκάρτα.

Χτες οδηγήθηκαν ενώπιον του κ. Ισ. Λιάπη από τον οποίο ζήτησαν, και πήραν νέα προθεσμία. Εν τω μεταξύ συνεχίζουν να κρατούνται.

● ΣΗΜΕΡΑ πρόκειται να γίνει στο Αυτόφωρο Πρωτοβάθμιο Πλημμελειοδικείο η δίκη του 18χρονου ταιγγάνου Νικόλαου Ευαγγελόπουλου που τράβηξε την περασμένη Πέμπτη στιλέτο με στόχο τον ομόφυλό του Αριστείδη Στεϊνόπουλο 60 χρόνων για οικογενειακές τους διαφορές.

● Στο Αυτόφωρο Μονομελές Πλημμελειοδικείο οδηγήθηκαν χθες δύο ιδιοκτήτες μπαρ που καταλήφθησαν να διατηρούν ανοικτά τα καταστήματά τους, δύο περίπου ώρες πέραν του προβλεπόμενου ωραρίου τους. Πρόκειται για τους Σταύρο Διακοκωνσταντή 37 χρόνων και Δημήτριο Παπαδόπουλο, 22 χρόνων, στους οποίους επιβλήθηκε χρηματικό πρόστιμο 10.000 δραχμών στον καθένα.

ΕΣΠΕΡΙΝΟΣ ΝΙΣΥΡΙΩΝ

Ο ΣΥΛΛΟΓΟΣ Νισυρίων Ρόδου, με την ευκαιρία της εορτής του πολιούχου της Νισύρου Αγ. Νικήτα, πραγματοποιεί σήμερα στις 7.30 Αρχιερατικό Εσπερινό στη Μητρόπολη Ρόδου και καλεί τους Νισύριους και φίλους της Νισύρου να παραστούν.

ΕΟΡΤΗ ΠΕΝΤΗΚΟΣΤΗΣ

Με τα Δ)Π ΚΟΛΟΣΣΟΣ — ΡΟΔΟΣ ΙΙ

ΛΙΝΔΟΣ

ΔΙΑ ΠΑΝΟΡΜΙΤΗΝ

—ΠΕΜΠΤΗ 22.6 ώρα 9η πρωινή
—ΠΑΡΑΣΚΕΥΗ 23.6 ώρα 9η πρωινή
—ΣΑΒΒΑΤΟ 24.6 ώρα 9η πρωινή

ΔΕΚΤΑ ΕΙΣΙΤΗΡΙΑ ΕΡΓΑΤΙΚΗΣ ΕΣΤΙΑΣ

Εισιτήρια — πληροφορίες

Γαλλίας 15 τηλ. 24260 και 27797
25ης Μαρτίου 4 τηλ. 20587 και 35053

RONDA

★ ΖΑΧΑΡΑΚΗ ★ ΑΓΑΠΗΤΟΣ
★ ΚΑΤΣΙΜΠΡΑΚΗΣ
★ ΧΑΤΖΗΑΝΔΡΕΟΥ
★ ΣΟΦΙΑ ΝΟΪΤΗ

Ρεζερβέ: Τηλ. 26800

ΤΣΑΜΠΙΚΑΚΗΣ

☛ ΑΜΠΑΖΟΥΡ
☛ ΚΟΡΝΙΖΕΣ
☛ ΠΙΝΑΚΕΣ

Κρεμαστή — Τηλέφωνο 92041

ΚΑΝΟΝΙΚΗ ΧΩΡΑ

Με τίτλο «Η Ελλάδα παρ)λυτη», η γαλλική «Μόντ» έγραφε χθες μεταξύ άλλων:

«Σε οποιαδήποτε «κανονική» ευρωπαϊκή χώρα ένα κόμμα θεσπίζει (όπως το ελληνικό) καταχρήσεων, διαφθοράς και ανασφάλειας, θα είχε όλες τις προϋποθέσεις για να καταδικασθεί από τους ψηφοφόρους. Στην Ελλάδα όχι, γιατί η Ελλάδα με τα πολιτικά της ήθη, και το μεσογειακό της τεμπεραμέντο δεν είναι μια κανονική χώρα».

Η ΓΙΟΡΤΗ ΤΟΥ ΚΛΗΔΟΝΑ

Σήμερα Παρασκευή 23 Ιουνίου, είναι η παραμονή των γενεθλίων του Αη Γιάννη, του λεγόμενου Καλαφουνιάρη. Η μέρα που ανάβουν φωτιές στους δρόμους και τις αυλές και τα παιδιά και οι μεγάλοι πηδούν, εύχονται για το καλό και καίνε τα μαγιάτικα στεφάνια. Την ίδια μέρα τα παλιά χρόνια γινόταν ο Κλήδονας. Το Λύκειο Ελληνίδων Ρόδου, για όγδοη χρονιά φέτος, οργανώνει στην Αμαράντειο Σχολή, στο Νοχώρι, ώρα 7 μ.μ. γιορτή με αναπαράσταση του Κλήδονα και τις φωτιές του Αϊ Γιάννη. Μια γιορτή ευχάριστη για όλες τις ηλικίες. Θα υπάρχουν και λαϊκά όργανα για χορό.

TELEFAX ΓΙΑ ΣΑΣ

Η «δημοκρατική» σε μια νέα προσπάθεια αμεσότερης επαφής με το αναγνωστικό της κοινό, τους φορείς και τις τάξεις και τον επιχειρηματικό κόσμο, έθεσε σε λειτουργία συσκευή τέλεφαξ με αριθμό

37.333

όπου μπορείτε να μας στέλνετε ό,τι θέλετε.

δημοκρατικά

υπάρχει αντικειμενική πραγματικότητα η οποία δίνει τό μέτρο της αλήθειας. (ΑΡΙΣΤΟΤΕΛΗΣ)

«ΔΕΝ ΘΑ αρνηθώ ότι μια κατήφεια με κατέλαβε με τα αποτελέσματα των εκλογών. Θα πω αμέσως καλύτερα ανοικτά την αιτία, παρατηρούσε χθες πολιτικός σχολιαστής: Είναι το απογοητευτικά υψηλό (σχεδόν 40ο)ο) ποσοστό του ελληνικού λαού, που επέλεξε τη χειρότερη από τις πολλές λύσεις που υπήρχαν μπροστά του». Ας δούμε την άποψη αυτή:

Το να δώσει κανείς την ψήφο του στο ΠΑΣΟΚ τώρα, υπό τους ΣΗΜΕΡΙΝΟΥΣ όρους, είναι σαν να δηλώνει πλήρη αδιαφορία για την ηθική διάσταση της ζωής, προσκόλληση σ' ένα στενό προσωπικό όφελος ή σε μιαν αρρωστημένη έμμονη φανατική ιδέα που έχει μείνει γράμμα νεκρό, νεκρός τύπος, χωρίς καμιά σχέση με την πραγματικότητα.

ΣΕ ΜΙΑ περίοδο της πολιτικής και κοινωνικής μας ζωής, όπου όλα μετατράπηκανε σε γελοίο θέατρο και σε μια πανούργα συνθηματολογία, που δεν καλύπτει απλώς ένα τεράστιο κενό, αλλά — το χειρότερο — αποκρύπτει καιροσκοπισμούς, δολιότητες, ανηθικότητες, ίσως η συνεπέστερη πολιτική αντίδραση θα ήταν η καταφυγή στη λευκή ψήφο. Ένα εξαιρετικά ανεβασμένο ποσοστό λευκών ψηφοδελτίων θα μπορούσε να είναι και ένα καθαρό και ισχυρό μήνυμα προς κάθε κατεύθυνση, που θα έλεγε ότι ένα μεγάλο μέρος του λαού είναι εδώ, είναι παρόν, μπορεί να κρίνει και να προειδοποιεί.

ΚΑΙ ΑΝ δεν μπορούσε ο ευαίσθητος και ανήσυχος πολίτης να ξεπεράσει συνειδησιακά την ένταση ότι, όπως και να το κάνουμε, η λευκή ψήφος είναι μια αποχή και μια φυγή από το πεδίο της μάχης, ότι η αντίδραση του στην παρακμή πρέπει να είναι ενεργητική και όχι παθητική, υπήρχε μια δεύτερη λύση, ο Συνασπισμός. Δεν είναι λίγα όσα θα μπορούσε να επικαλεσθεί κανείς για να εκφράσει και εδώ την απογοήτευσή του. Αλλά συμμετοχή και συνέργεια στα σκάνδαλα — από τα προκλητικότερα που έλαβαν χώρα σον τόπο μας — δεν θα μπορούσε βέβαια να προσάψει κανένας στο Συνασπισμό. Υπήρχε όμως και η ΕΔΗΚ και η ΕΣΚ και άλλα κόμματα, σε τελευταία ανάλυση.

ΚΑΙ ΑΝ δεν μπορούσε ο αστός δημοκράτης, που εξακολουθεί να πονάει για την ηθική πορεία του τόπου του, να ξεπερνάει είτε πολιτικούς αταβισμούς είτε, απλώς, την ένταση της χαμένης ψήφου σ' ένα σκληρό αγών μονομάχων, θα μπορούσε επιτέλους να ψηφίσει ΑΥΤΗ ΤΗ ΦΟΡΑ, τη Νέα Δημοκρατία, κάτι που δεν θα σήμαινε κατ' ανάγκην ότι έγινε δεξιός. Μπορώ να αναδημοσιεύσω εδώ το κείμενο του Γιάννη Θεοδωράκη, αδελφού του Μίκη, του οποίου τείνω να αναγνωρίσω όχι μόνο τη μουσική, αλλά και την πολιτική ιδιοφυΐα: «Χιλιάδες αριστεροί μετά τις ομιχλώδεις θέσεις περί καλού ΠΑΣΟΚ, θεώρησαν ότι δεν έχουν άλλο τρόπο για να βοηθήσουν στην απαλλαγή της χώρας, όχι μόνον από τη Δεξιά πολιτική του ΠΑΣΟΚ, αλλά και από το διεφθαρμένο φασισμό του, παρά με το να ψηφίσει Νέα Δημοκρατία. Η κίνηση αυτή θα γίνει μεγαλύτερη, με καταλυτικές συνέπειες για το Συνασπισμό, αν δεν υποστηριχθεί κυβέρνηση Μητσοτάκη, κυβέρνηση που θα σιγουρέψει την κάθαρση, αλλά και που με τις εκλογές τις οποίες θα κάνει θα βοηθήσει να επιστρέψουν στην Αριστερά οι λεηλατημένοι από το ΠΑΣΟΚ οπαδοί της» («Έθνος» 20 Ιουνίου 1989).

ΑΛΛΑ, όπως πιστεύω, η λογική της ψήφου αυτής θα κάλυπτε μια ευρύτερη σκοπιμότητα. Στο κάτω — κάτω θα δινόταν και ευκαιρία να δοκιμαστεί η ειλικρίνεια της Νέας Δημοκρατίας, η οποία κατά καιρόν επαναλάμβανε, και εξακολουθεί να επαναλαμβάνει, ότι θα επιδιώξει με κάθε τρόπο την κάθαρση.

Ηταν ευκαιρία να δοκιμαστεί. Και αν ακολουθούσε κι αυτή την τακτική του ψεύδους και της υποκρισίας του ΠΑΣΟΚ, τότε ο λαός μας, στις επόμενες εκλογές, θα την έβαζε μια για πάντα στο χρονοντούλαπο της ιστορίας.

INNER WHEEL ΡΟΔΟΥ

ΡΟΤΑΡΙΑΝΟΣ ΟΜΙΛΟΣ ΡΟΔΟΥ

Πρόσκληση

Σας καλούμε στο Εθνικό Θέατρο στις 24 Ιουνίου 1989, ημέρα Σάββατο και ώρα 9 μ.μ. στο ρεσιτάλ βιολιού του

ΛΕΩΝΙΔΑ ΚΑΒΑΚΟΥ

στο πιάνο ο PETER NAGY

Τα έσοδα της μουσικής αυτής εκδήλωσης θα διατεθούν για τα παιδιά που πάσχουν από Μεσογειακή Αναιμία.

Το πρόγραμμα θα παρουσιάσει ο ΑΛΕΞΗΣ ΚΩΣΤΑΛΑΣ

ΦΡΟΝΤΙΣΤΗΡΙΟ ΑΓΓΛΙΚΩΝ

Ειρηνης Κ. Τριανταφυλλου

ΑΝΑΚΟΙΝΩΣΗ

Προς Γονείς και Μαθητές

Ανοίγει και λειτουργεί από το Σεπτέμβρη το νέο ΣΑΣ Φροντιστήριο Αγγλικών στην οδό Θεσσαλονίκης 111 (Ανάληψη)

Η πολυετή πείρα και η φροντίδα ΜΑΣ για το παιδί εγγυώνται σωστή εκμάθηση

Το φροντιστήριο κατοχυρώνει PALSO, LOWER, FIRST CERTIFICATE. PROFICIENCY

Εγγραφές από 20 Ιουνίου

Τηλ. 35284 - 37588