ιδιοκτήτης·διευθυντής
ΒΑΣΙΛΗΣ ΑΘΑΝΑΣΙΟΥ

η δημοκρατική της Ρόδου

στην υπηρεσία του δωδεκανησιακού λαού

ΕΦΗΜΕΡΙΔΕΣ ΠΕΡΙΟΔΙΚΑ — ΕΛΛΑΣ

TELEFAX 37333

έτος ίδρυσης 1982
αριθ. φύλλου 2.143
ΣΑΒΒΑΤΟ
24 ΙΟΥΝΙΟΥ 1989
Δραχμές 40
Κλαυδίου Πέπερ 13Α
Τηλ.: 34722 — 30555 — 26728
ΡΟΔΟΣ 85 100

Ενώ η εντολή σχηματισμού κυβέρνησης ανατέθηκε χθες στον κ. Α. Παπανδρέου

ΣΕ ΔΡΑΜΑΤΙΚΑ ΑΔΙΕΞΟΔΑ Η ΧΩΡΑ

Ο ΑΡΧΗΓΟΣ ΤΗΣ Ν.Δ. ΘΕΩΡΕΙ ΕΠΙΚΙΝΔΥΝΗ ΤΗΝ ΛΥΣΗ ΠΟΥ ΠΡΟΤΕΙΝΕΙ Ο ΣΥΝΑΣΠΙΣΜΟΣ

ΑΘΗΝΑ 23 (ΑΠΕ)

ΑΚΑΡΠΗ απέβη τελικώς η πρώτη διερευνητική εντολή που είχε λάβει ο πρόεδρος της Νέας Δημοκρατίας Κ. Μητσοτάκης και ήδη από τη 1 το μεσημέρι ο πρωθυπουργός Ανδρέας Παπανδρέου έχει αποδεχθεί ύστερα από σχετική τηλεφωνική ανάθεση εκ μέρους του Προέδρου της Δημοκρατίας τη δεύτερη διερευνητική εντολή.

Ο κ. Κ. Μητσοτάκης επισκέφθηκε στις 12 το μεσημέρι τον Πρόεδρο της Δημοκρατίας και κατέθεσε τη διερευνητική εντολή που είχε λάβει την περασμένη Τρίτη, ενώ ταυτόχρονα κατήγγειλε το Συνασπισμό της Αριστεράς για το αδιέξοδο στο οποίο, όπως είπε, έχει περιέλθει η χώρα.

ΜΕΤΑ από την ωριαία περίπου συνομιλία που είχε με τον Πρόεδρο της Δημοκρατίας κ. Χρ. Σαρτζετάκη, ο κ. Κ. Μητσοτάκης προέβη προς τους πολιτικούς συντάκτες στις ακόλουθες δηλώσεις:

«Η διερευνητική εντολή απέβη άκαρπος. Κατέθεσα την διερευνητική εντολή σήμερα (χθες) στον Πρόεδρο της Δημοκρατίας. Πρέπει να υπενθυμίσω ότι η Νέα Δημοκρατία έκαμε συγκεκριμένες προτάσεις, που απευθύνοντο προς όλο τον ελληνικό πολιτικό κόσμο, ιδιαίτερα όμως προς την Ελληνική Αριστερά. Οι προτάσεις που εγώ έκανα εξ ονόματος του κόμματός μας, ήσαν προτάσεις τίμιες. Ησαν προτάσεις οι οποίες υπερέβαλλαν, υπερακόντιζαν τα αιτήματα της Ελληνικής Αριστεράς. Και αυτή την ώρα είμαι υποχρεωμένος με λύπη μου να δηλώσω ότι την αποκλειστική ευθύνη για το γεγονός ότι η Ελλάς θα κυβερνάται από το κόμμα που καταδικάστηκε από τον ελληνικό λαό, από το κόμμα των σκανδάλων και της διαφθοράς, την ώρα που συνεχίζονται τα σκάνδαλα και ιδιαίτερα τη στιγμή που δεν έχουμε μόνο ουσιαστική απουσία κυβέρνησης, αλλά έχουμε και τυπική απουσία κυβέρνησης με την ασθένεια του κ. Παπανδρέου, την αποκλειστική ευθύνη την φέρει η Ελληνική Αριστερά. Καταγγέλλω καθαρά στον ελληνικό λαό αυτή την ευθύνη, προσθέτοντας ότι εύχομαι η στάση την οποία τηρεί, να μην οδηγήσει τελικά — αφού κατεδίκασε τον ελληνικό λαό να υφίσταται την κυβέρνηση των ενόχων και την κυβέρνηση των σκανδάλων ακόμα επί αρκετό χρόνο, μέχρις ότου τελικά κα-

ΣΥΝΕΧΕΙΑ στη σελίδα 7

ΟΙ ΕΥΘΥΝΕΣ ΤΗΣ ΑΡΙΣΤΕΡΑΣ

ΓΙΑ ΤΡΙΤΗ φορά στην ιστορία της Αριστεράς, της δόθηκε την περασμένη Κυριακή η δυνατότητα να πρωταγωνιστήσει, όχι απλά στις πολιτικές εξελίξεις, αλλά κυριολεκτικά στην ίδια την υπαρξιακή πορεία της χώρας μας και του ελληνικού λαού.

Η ΠΡΩΤΗ ήταν το 1944, όταν, όχι μόνο δεν την αξιοποίησε, αλλά τελικά την έστρεψε και εναντίον της, με τα γνωστά οδυνηρότατα για όλους μας αποτελέσματα. Οι συνέπειες τους βαραίνουν ακόμα και σήμερα, στην πολιτική, στην κομματική, αλλά και σ' αυτή την καθημερινή ζωή της χώρας και του λαού.

Η ΔΕΥΤΕΡΗ ήταν το 1958, όταν και πάλι η Αριστερά δεν μπόρεσε ν' αξιοποιήσει τη δυνατότητα που της έδωσε ο ελληνικός λαός, με την αναπάντεχη, είναι αλήθεια, για όλους ψήφο του. Το αποτέλεσμα ήτανε να εμπλακεί και πάλι στο ξένο γιαυτήν πολιτικό παιχνίδι της εποχής εκείνης, που οδήγησε στα γνωστά γεγονότα. Τα δύο λάθη είχαν σαν συνέπεια να μείνει η Αριστερά, από το 1944, ως την περασμένη Κυριακή, στη «γωνία».

ΔΥΣΤΥΧΩΣ η Αριστερά όπως δείχνουν τα πράγματα τίποτα δεν έχει διδαχθεί. Ετοιμάζεται, εκτός και αν αλλάξει ριζικά η κατάσταση, κάτω από την ασφυκτική πίεση της βάσης, να στηρίξει κυβέρνηση διαφθοράς, σκανδάλων και εθνικής καταισχύνης. Κυβέρνηση που αποπέμφθηκε από το λαό. Αν συμβεί τελικά αυτό το έγκλημα, τότε ένα είναι σίγουρο: Η ηγεσία της Αριστεράς θα επιτύχει αυτό που δεν κατάφερε ο κ. Ανδρέας Παπανδρέου. Τη διάλυση όλου του δημοκρατικού και προοδευτικού χώρου.

Θα παραμείνει για μερικές ημέρες στο Νοσοκομείο

Εντονη φημολογία για τον κ. Α. Παπανδρέου

ΠΑΣΧΕΙ ΑΠΟ ΛΟΙΜΩΞΗ ΤΟΥ ΑΝΑΠΝΕΥΣΤΙΚΟΥ ΣΥΣΤΗΜΑΤΟΣ

ΑΘΗΝΑ 23 (ΑΠΕ)

Από λοίμωξη του αναπνευστικού συστήματος — πνευμονία πάσχει ο πρωθυπουργός Ανδρέας Παπανδρέου και παραμένει ασαφές πόσο χρόνο θα παραμείνει για νοσηλεία στην καρδιολογική κλινική του Γενικού Νοσοκομείου Αθηνών όπου εισήχθη αργά χθες (προχθές) το βράδυ.

Νεώτερο ιατρικό ανακοινωθέν που εκδόθηκε σήμερα στις 3 μετά το μεσημέρι μετά από ιατρικό ανακοινωθέν που εκδόθηκε σήμερα το μεσημέρι μετά από ιατρικό συμβούλιο 13 καθηγητών της, προσθέτει μόνο στα ήδη γνωστά από χθες το βράδυ ότι το πρόβλημα του πρωθυπουργού αντιμετωπίζεται με θεραπευτική αγωγή και ότι ο κ. Παπανδρέου θα παραμείνει νοσηλευόμενος στο Νοσοκομείο (χωρίς να προσδιορίζεται ο χρόνος).

Ειδικότερα το ιατρικό ανα-

ΣΥΝΕΧΕΙΑ στη σελίδα 2

ΠΡΟΠΗΛΑΚΙΣΜΟΙ ΔΗΜΟΣΙΟΓΡΑΦΩΝ

ΑΘΗΝΑ, 23 (ΑΠΕ).— Καταδικάζονται από το διοικητικό συμβούλιο της ΕΣΗΕΑ «οι βάρβαρες επιθέσεις από οργανωμένες ομάδες εγκαθέτων— όπως αναφέρεται σε ανακοίνωση της — εναντίον δημοσιογράφων κατά την άσκηση του λειτουργήματος τους στο Γενικό Κρατικό Νοσοκομείο Αθηνών ό που είχε μεταβεί ο κ. Ανδρέας Παπανδρέου».

Η ΕΣΗΕΑ θεωρεί πως ανάλογες ενέργειες δημιουργούν κινδύνους στην ομαλή λειτουργία του πολιτεύματος, ενώ παράλληλα χαρακτηρίζει «αχαρακτήριστη» τη συμπεριφορά των αστυνομικών που όχι μόνον δεν επροστάτευσαν τους λειτουργούς του τύπου — όπως όφειλαν αλλά συνήργησαν στον προπηλακισμό τους.

Ολα πάνε καλά στις γενικές εξετάσεις

Πολύ ενδιαφέρον το θέμα της εκθέσεως

ΑΝΟΙΚΤΟ ΓΙΑ «ΠΛΟΥΣΙΑ» ΑΝΑΛΥΣΗ

ΠΟΛΥ ενδιαφέρον, αλλά και «πλούσιο» για ανάλυση ήταν το θέμα της εκθέσεως που δόθηκε χθες και στις τέσσερις δέσμες, στα πλαίσια των γενικών εξετάσεων. Οι διαγωνιζόμενοι έδειξαν ικανοποιημένοι όπως και οι καθηγητές τους, γιατί δίνοταν η ευκαιρία αναδείξεως και της προσωπικότητας του μαθητή. Το θέμα έχει ως εξής:

«Στην κρίσιμη εποχή που ζούμε οι διαφορές και οι ιδιαιτερότητες των κρατών και των εθνών (πολιτισμικές, πολιτικές,

ΣΥΝΕΧΕΙΑ στη σελίδα 2

ΔΗΜΟΤΗ, ΤΟ ΕΓΚΡΙΝΕΙΣ;

ΕΠΙ της οδού Σωκράτους, ο Δήμος Ροδίων, δηλαδή δημότη, ο δικός σου και ο δικός μου Δήμος, κατέχει ένα ακίνητο (τέως «συσσίτιο»). Κάθε τετραγωνικό μέτρο στο δρόμο αυτόν, στριχίζει 1 έκατ. δρχ. Το ακίνητο δηλαδή αυτό θα μπορούσε να μετατραπεί σε μια χρυσοφόρα επιχείρηση, την ώρα μάλιστα που όλες οι άλλες δημοτικές είναι παθητικές. Και τα χρέη τα πληρώνουμε δημότη, εσύ κι εγώ, για ν' αποκτά εκλογική πελατεία ο (εκάστοτε) δήμαρχος.

Ε, λοιπόν, το χρυσοφόρο αυτό ακίνητο, ο Δήμος αποφάσισε να το μετατρέψει σε ΚΑΠΗ, ενώ από τα έσοδα μιας άλλης εκμετάλλευσης θα μπορούσε να χρηματοδοτεί ΚΑΠΗ σ' όλες τις συνοικίες της πόλης.

Εγκρίνεις, δημότη, την προκλητική για τα συμφέροντά σου, απόφαση αυτή του Δήμου; Και σεις, τιμημένα γηρατειά, πόσα ΚΑΠΗ θα θέλατε, ένα ή δέκα;

Τα ζαχαροπλαστεία του Μανδρακίου

Παραπέμπονται στην Αγορανομική Επιτροπή

ΓΙΑ ΕΙΣΠΡΑΞΗ ΥΠΕΡΒΟΛΙΚΟΥ ΚΕΡΔΟΥΣ

ΣΤΗΝ Αγορανομική Επιτροπή παραπέμπονται οι ιδιοκτήτες και των εφτά ζαχαροπλαστείων—κα-φετεριών της κεντρικής πρόσοψης της Νέας Αγοράς! Και αυτό γιατί σε ελέγχους που διενεργήθηκαν χθες, διαπιστώθηκε ότι στο σύνολό τους πουλούσαν τα γλυκά σε τιμές υπερτριπλάσιες από αυτές που τα αγόραζαν!!

Πιο συγκεκριμένα πουλούσαν τις πάστες σε τιμές που κυμαίνονταν μέχρι και 240 δραχμές, ενώ όπως υπολογίσθηκε, τους κόστιζαν το πολύ 75 δραχμές!

ΔΕΔΟΜΕΝΟΥ ότι τα παραπάνω είδη, δεν υπόκεινται σε

ΣΥΝΕΧΕΙΑ στη σελίδα 2

ΤΟ ΔΗΜΟΤΙΚΟ ΣΥΜΒΟΥΛΙΟ

Την προσεχή Τετάρτη, 28 Ιουνίου, θα συνεδριάσει ξανά το δημοτικό συμβούλιο Ρόδου. Στην ημερήσια διαταξή του είναι γραμμένα τα παρακάτω θέ

ΣΥΝΕΧΕΙΑ στη σελίδα 2



Πολύς κόσμος και χθες έξω από τα εξεταστικά κέντρα. (Στο κλισέ μας το Α' Λύκειο)

Από το φόρο εισοδήματος 1988

Ποσό 800 εκ. δρχ. σε Δήμους-Κοινότητες

ΣΕ ΔΕΥΤΕΡΗ ΔΟΣΗ 300 ΕΚΑΤ. ΔΡΧ.

ΠΟΣΟ 800 εκατ. δρχ., επί συνόλου 1 δις 105 εκατ. κατανέμεται στους ΟΤΑ Δωδ)σου με απόφαση που υπόγραψε ο νομάρχης Γ. Μαχαιρίδης. Το υπόλοιπο θα καταβληθεί αργότερα. Οπως δήλωσε ο νομάρχης το Δημόσιο εισπραξε το 1988 από τη φορολογία φυσικών προσώπων του νομού Δωδ)νήσου 5 δις 515 εκατ. δρχ. Σημειώνεται ότι το 1987 οι ΟΤΑ μοιράθηκαν ποσό 750 εκατ. περίπου.

ΤΑ 800 εκατ. κατανέμονται στους ΟΤΑ ως ακολούθως:

Δ. Μεγ. Χωρίου	7.200.000
Δ. Μεγίστης	5.900.000

ΣΥΝΕΧΕΙΑ στη σελίδα 2

ΠΕΡΙ ΜΑΦΙΑΣ

«Στην Ιταλία η Μαφία είναι ιδιωτική επιχείρηση. Εδώ πρόκειται για κρατική επιχείρηση και είναι ακόμα χειρότερα».

Αυτά δήλωσε χθες ο Αντώνης Τρίτσης.

Μετά την απόφαση του Νομικού Συμβουλίου

Τέρμα οι διώξεις για πνευματική ιδιοκτησία

ΣΕ Ο,ΤΙ ΑΦΟΡΑ ΑΝΑΜΕΤΑΔΟΣΗ ΜΟΥΣΙΚΗΣ

ΔΕΝ χρειάζεται άδεια των δημιουργών ή δικαιούχων η «σε οποιονδήποτε χώρο, καθ' οιονδήποτε τρόπον γινομένη ζωντανή μετάδοση ή αναμετάδοση ραδιοφωνικής, ή τηλεοπτικής εκπομπής» γιατί «δεν αποτελεί δημοσίαν εκτέλεση κατά την έννοια του νόμου».

Αυτό έκρινε η συνέλευση των προϊσταμένων των νομικών διευθύνσεων της διοικήσεως.

Η ΑΠΟΦΑΣΗ δημιουργεί μια νέα κατάσταση πραγμάτων, αφού τίθεται φραγμός στη δίωξη των ξενοδοχείων και των κέντρων (στα πλαίσια προστασίας της πνευματικής ιδιοκτησίας). Ειδικά για τα ξενοδοχεία αναφέρεται: «Δεν αποτελεί δημοσίαν εκτέλεση, δεομένη της άδειας του δημιουργού, κάθε ραδιοφωνική μετάδοση στους

ΣΥΝΕΧΕΙΑ στη σελίδα 2

ΡΕΜΟΥΛΕΣ

Κυκλοφορεί στις περί την ...κόπρον του Αυγείου χώρες:

—Υπάρχει άραγε ελληνική κρατική τράπεζα που να μην έχει καταληστευθεί;

Ο ευρών... αμοιφθήσεται!

Λόγω της συνεχιζόμενης απεργίας...

Σε πλήρες αδιέξοδο περιέρχεται η ΚΑΙΡ

ΝΕΑ ΑΝΑΚΟΙΝΩΣΗ ΤΩΝ ΕΡΓΑΖΟΜΕΝΩΝ

ΤΟ ΣΩΜΑΤΕΙΟ Εργατοτεχνιτών και Υπαλλήλων της ΚΑΙΡ, με πολυσέλιδη ανακοίνωση του προς τον αγροτικό κόσμο και τους εργαζόμενους επανέρχεται στο γνωστό αίτημά του για ένταξη στην ΟΣΥΓΟ, ενόψει και της γενικής συνελεύσεως της εταιρείας. Στην ανακοίνωση αναφέρει, μεταξύ άλλων και τα εξής:

Φίλοι αγρότες,

Αγαπητοί εργαζόμενοι,

Τώρα που κόπασε ο προεκλογικός θόρυβος και κύλησε ήδη μια εβδομάδα από τις εκλογές, κρίνουμε σκόπιμο να επαναφέρουμε στο προσκήνιο το πρόβλημά μας, με στόχο την πλατιά ενημέρωση ολόκληρου του ροδιακού λαού και την ευαισθητοποίηση του για το τι συμβαίνει στην ΚΑΙΡ, αλλά και για να

ΣΥΝΕΧΕΙΑ στη σελίδα 2

★★ ΝΕΑ καθυστέρηση σημειώνεται στην αποστολή των εκκαθαριστικών σημειωμάτων από το Μηχανογραφικό Κέντρο στους φορολογούμενους, με αποτέλεσμα η όλη διαδικασία να «τραβήξει» και πέρα από τις 15 Ιουλίου 1989, ζώνοντας με «μαύρα φίδια» τους φορολογουμένους. Στο μεταξύ, καταγγελίες φορολογουμένων που πήραν ταχυδρομικά τα σημειώματα μετά τις εκλογές αναφέρουν, πως καλούνται να πληρώσουν επιπλέον φόρο από εκείνον που τους έχει παρακρατηθεί, ενώ με βάση τους υπολογισμούς τους έπρεπε να τους επιστραφούν χρήματα.

Λόγω και των πολλών τραυματισμών

Αντίδραση τουριστών για το κυκλοφοριακό

ΔΙΑΒΗΜΑ ΤΗΣ ΕΝΩΣΕΩΣ ΞΕΝΟΔΟΧΩΝ

ΣΕ ΕΠΙΣΤΟΛΗ του προς το δημοτικό συμβούλιο Ρόδου ο πρόεδρος της Ενώσεως Ξενοδόχων κ. Μαν. Καστελλοριζιός αναφέρεται στο κυκλοφοριακό χάος που επικρατεί στους δρόμους της πόλεως και τους κινδύνους που συνεπάγεται για τον τουρισμό μας. Προτείνει μεταξύ άλλων, να ισχύσει ταχύτητα 20 χιλιομέτρων μέσα στην πόλη και να προβλεφθεί ο απόλυτος σεβασμός προς τους πεζούς. Σλόγκαν όπως: «σεβασμός στους πεζούς», «δώστε προτεραιότητα στον πεζό» κλπ, πιστεύει ότι θα συμβάλουν προς την κατεύθυνση αυτή.

ΟΠΩΣ διευκρινίζει, το έγγραφο απέστειλε, με αφορμή τη συνεχιζόμενη διατύπωση παραπόνων από πλευράς τουριστών, και τους κινδύνους που συνεπάγεται το κυκλοφοριακό χάος για τη σωματική τους ακεραιότητα.

ΣΗΜΕΙΩΝΕΤΑΙ με την ευ

ΣΥΝΕΧΕΙΑ στη σελίδα 2

Ο κοινοτάρχης Αρχιπόλεως

Δεν αποδέχεται τις καταγγελίες

ΒΑΛΛΕΙ ΜΕ ΤΗ ΣΕΙΡΑ ΤΟΥ ΚΑΤΑ ΦΛΕΒΑΡΗ

ΣΕ ΑΠΑΝΤΗΣΗ των καταγγελιών του προέδρου του Συνεταιρισμού Αρχιπόλεως κ. Φλεβάρη, ο κοινοτάρχης κ. Παν. Πάλλας μας έστειλε προς δημοσίευση την παρακάτω επιστολή:

Κύριε Διευθυντά,

Σχετικά με την επιστολή παραίτησης του προέδρου του Γ.Π.Σ. Αρχιπόλεως και για την αποκατάσταση της αλήθειας, σας αναφέρω τα ακόλουθα:

α) Ο παραιτηθείς Φλεβάρης που οι πράξεις του δεν συμπί-

ΣΥΝΕΧΕΙΑ στη σελίδα 2

★★ ΣΟΒΑΡΑ προβλήματα αναμένεται να υπάρξουν στο νησί μας από τις αρχές Ιουλίου, ως τα μέσα Αυγούστου, καθώς πέφτουν κάθετα οι αφίξεις τουριστών, ιδιαίτερα από τη Δυτική Γερμανία. Ολοι οι τουριστικοί παράγοντες μιλούν για «πρωτοφανή κοιλιά» που θα επηρεάσει βασικά τα ξενοδοχεία του Φαληρακίου. Το ίδιο διάστημα θα πάνε όμως καλά οι αφίξεις Αγγλων τουριστών και έτσι η περιοχή της Ιξιάς δεν θα επηρεασθεί αισθητά.

Ενας νεαρός διαρρήκτης από τον Πειραιά

Χαράκωσε αστυνομικό κι αφέθηκε ελεύθερος

ΜΠΗΚΕ ΣΕ ΚΑΦΕΝΕΙΟ ΤΗΣ ΝΕΑΣ ΑΓΟΡΑΣ

ΚΙΝΔΥΝΟΣ — θάνατος έχουν γίνει για τη δημόσια ασφάλεια τα κάθε λογής «κλεφτρόνια» αφού όχι μόνο οπλοφορούν, αλλά δεν διστάζουν να χρησιμοποιήσουν τα ισύνεργα που έχουν μαζί τους, όταν τα βρουν «σκούρα»! Προχτές μάλιστα τη νύκτα ένας «εισαγόμενος» διαρρήκτης χαράκωσε στο χέρι αστυφύλακα που προσπαθούσε να τον συλλάβει.

Πρόκειται για τον 23χρονο Αλέξανδρο Μήτρογλου από τον Πειραιά που εργάζεται σαν σερβιτόρος τους θερινούς μήνες στη Ρόδο, και ο οποίος παραπέμφθηκε στον Εισαγγελέα με τις κατηγορίες της κλοπής και της πρόκλησης σωματικών βλαβών.

ΤΟ ΣΥΜΒΑΝ έλαβε χώρα

ΣΥΝΕΧΕΙΑ στη σελίδα 2

Δ.Α.Ν.Ε.

ΑΝΑΚΟΙΝΩΣΗ

Από την ΔΑΝΕ ανακοινώνεται ότι, όσοι από τους κ.κ. μετόχους δεν πρόλαβαν να καταθέσουν έγκαιρα τις μετοχές τους για να λάβουν μέρος στη Γενική Συνέλευση την Κυριακή 25.6.89, μπορούν να τις φέρουν μαζί τους την ίδια μέρα της Συνελεύσεως στο Δημοτικό Θέατρο Ρόδου.

ΑΠΟ ΤΗΝ ΔΙΕΥΘΥΝΣΗ ΤΗΣ ΕΤΑΙΡΕΙΑΣ

ΠΡΟΣΚΛΗΣΗ

Θα είναι ιδιαίτερη ευχαρίστηση για μας η δική σας παρουσία στα εγκαίνια του νέου CAFE — RESTAURANT

AQUARIUS GARDEN

Κοντά μας πολλοί καλλιτέχνες και ο

ΛΕΥΤΕΡΗΣ ΠΑΝΤΑΖΗΣ

Στον υπέροχο κήπο μας μπορείτε να ικανοποιήσετε κάθε γαστρονομική επιθυμία με σπεσιαλιτέ που ετοιμάζουν για σας οι καλύτεροι σεφ

ΣΑΒΒΑΤΟ 24 ΙΟΥΝΙΟΥ ΚΑΙ ΩΡΑ 9 μ.μ.

AQUARIUS GARDEN

Βορείου Ηπείρου 24α
Τηλ. 31771—32572

★★★★★

RODOS PALACE

Hotel·Apartments·Bungalows·Convention Center

Ο ΙΔΑΝΙΚΟΣ ΤΟΠΟΣ
ΓΙΑ ΣΥΝΕΔΡΙΑ
ΚΑΙ ΑΞΕΧΑΣΤΕΣ ΔΙΑΚΟΠΕΣ

RODOS PALACE:

Το στολίδι της Ρόδου

ΣΕ ΑΔΙΕΞΟΔΟ ΠΕΡΙΕΡΧΕΤΑΙ Η ΚΑΙΡ

ΣΥΝΕΧΕΙΑ από τη σελίδα 1

ζητήσουμε την υποστήριξη κι αλληλεγγύη όλων σας.

Η ανακοίνωσή μας αυτή απο κτά ιδαίτερο ενδιαφέρον γιατί δίνει τη δυνατότητα ενημέρω σης όλων των αντιπροσώπων των συνεταιρισμών στη Γενική Συνέλευση των μετόχων της ΚΑΙΡ που θα πραγματοποιηθεί στις 25—6—1989.

Αγαπητοί φίλοι,

Ηδη βρισκόμαστε στην 36η μέρα της απεργίας μας, ενώ συμπληρώθηκαν μέχρι τώρα 70 περίπου ημέρες απεργιακών κι νητοποιήσεων τα τελευταία δύο χρόνια, με το ίδιο πάντα αίτη μα: Να ενταχθεί το προσωπικό της ΚΑΙΡ στις Συλλογικές Συ μβάσεις Εργασίας που υπογρά φουν η Ομοσπονδία Συνεταιρι στικών Εργατοϋπαλλήλων Γε ωργικών Οργανώσεων (ΟΣΕΓΟ) με την ΠΑΣΕΓΕΣ, που καλύ πτουν όλους τους εργαζόμενους της χώρας στις αγροτικές, γεω ργικές επιχειρήσεις, οργανώ σεις, ενώσεις, εταιρίες, κοινοπρα ξίες, συνεταιρισμούς, κλπ.

Στο απόλυτα δίκαιο αίτημά μας το Δ.Σ. της ΚΑΙΡ μέχρι τώρα απαντά σπασμωδικά, πότε μ' απειλές (για ξυλοδαρμό απεργών), πότε μ' εκβιασμούς (αποστολή εξώδικων απολύσεων), κατά κύριο όμως λόγο για μεγάλα διαστήματα αδρανεί, α διαφορεί σαν να μην συμβαίνει τίποτα ή σαν ν' αδυνατεί ν' αν τιληφθεί τις συνέπειες και το κόστος απ' αυτές τις εξελίξεις τόσο για την οργάνωση και τους αγρότες όσο και για τις 150 εργατικές οικογένειες που αντιμετωπίζουν το φάσμα της πείνας. Εκτιμούμε ότι μόνο το κόστος των απεργιών αρκούσε για την ικανοποίηση του αιτήμα τος μας για αρκετά χρόνια...

Η ΑΝΑΚΟΙΝΩΣΗ, αφού α ναφέρεται στους σκοπούς της εταιρείας και τους στόχους της απεργίας, καταλήγει με την ε ξής έκκληση προς τους σταφυ λοπαραγωγούς:

«...Δεν πρέπει νάχετε καμιά αμφιβολία ότι τόσο εσείς όσο και εμείς πονάμε το ίδιο αυτή την επιχείρηση, που μας εξασφα λίζει ένα εισόδημα για να ζή σουν οι οικογένειές μας.

Δεν έχουμε καμιά πρόθεση με τη στάση μας να βλάψουμε κα νέναν. Δεν βρισκόμαστε σ' α ντιπαράθεση. Παλεύουμε μαζί σας για κάτι καλύτερο.

Πάρτε την υπόθεση στα χέ ρια σας και δώστε τη λύση που πρέπει.

Κάθε μέρα που μένει κλειστό το εργοστάσιο χάνουμε όλοι.

Τα περιθώρια για την προε το μασία ενόψει της οινοποίησης έχουν στενέψει πάρα —πάρα πο λύ.

Είμαστε βέβαιοι ότι στο τέ λος θα επικρατήσει η λογική».

ΕΛΛΗΝΙΚΟ ΩΔΕΙΟ

ΠΑΡΑΡΤΗΜΑ ΡΟΔΟΥ

ΜΑΘΗΤΙΚΗ ΣΥΝΑΥΛΙΑ ΣΧΟΛΗΣ ΠΙΑΝΟΥ

Κας ΔΕΣΠΟΙΝΑΣ ΔΕΛΑΠΟΡΤΑ

Παίρνουν μέρος μαθητές προκαταρκτικής και κατωτέρας Σχολής

24 ΙΟΥΝΙΟΥ 1989

ΩΡΑ 6 μ.μ.

ΔΗΜΟΤΙΚΟ ΘΕΑΤΡΟ ΡΟΔΟΥ

ΚΕΣ ΡΟΔΟΥ

ΑΝΑΚΟΙΝΩΣΗ

ΑΠΟ ΤΗΝ 1η ΙΟΥΛΙΟΥ ΑΡΧΙΖΟΥΜΕ ΤΑΧΥΡΡΥΘΜΑ ΣΕΜΙΝΑΡΙΑ ΠΛΗΡΟΦΟΡΙΚΗΣ ΓΙΑ ΜΑΘΗΤΕΣ ΠΕΜΠΤΗΣ ΤΑΞΗΣ ΔΗΜ. ΣΧΟΛΕΙΟΥ ΜΕΧΡΙ ΚΑΙ ΤΡΙΤΗΣ ΤΑΞΗΣ ΓΥΜΝΑΣΙΟΥ. ΤΑ ΣΕΜΙΝΑΡΙΑ ΠΕΡΙΛΑΜΒΑΝΟΥΝ ΧΕΙΡΙΣΜΟ Η/Υ (DOS), BASIC —GW. ΤΑ ΤΜΗΜΑΤΑ ΕΙΝΑΙ ΟΛΙΓΟΜΕΛΗ.

ΔΙΑΡΚΕΙΑ ΑΠΟ 1ης ΙΟΥΛΙΟΥ ΜΕΧΡΙ 31η ΑΥΓΟΥΣΤΟΥ

ΕΓΓΡΑΦΕΣ ΜΕΧΡΙ 1ης ΙΟΥΛΙΟΥ ΣΤΟ Κ.Ε.Σ. ΡΟΔΟΥ, ΚΑΝΑΔΑ 32

ΤΗΛ. 29550, ΩΡΕΣ 5—8 μ.μ.

ΔΕΝ ΑΠΟΔΕΧΕΤΑΙ ΤΙΣ ΚΑΤΑΓΓΕΛΙΕΣ

ΣΥΝΕΧΕΙΑ από τη σελίδα 1

πτουν με τα γραφόμενά του, κα τά το διάστημα της θητείας του στο Δ.Σ. του Συν)σμού, ούτε μία φορά δεν κάλεσε Συμβού λιο. Αυτή είναι η δημοκρατικό τητά του, και την ιδιότητά του αυτή που οι συνεταίροι του εμπι στεύθησαν, την χρησιμοποίησε μόνο για προσωπικό του όφε λος (παροχή επιδοτήσεων κλπ)

6) Κατά την φετινή καλλιέρ γεια σιτηρών, ο παραιτηθείς πρόεδρος που είναι μέλος της επιτροπής ελέγχου, για τις επι δοτήσεις σιτηρών, εδήλωσε ο ί διος 127 στρέμματα σκληρού σίτου, ενώ έχει σπείρει μόνο 10 —15 στρέμματα, σε γενόμενη δε παρατήρηση από εμένα, σαν προέδρου της επιτροπής ελέγ χου, μου εδήλωσε ότι εγώ δηλώ νω ό,τι θέλω, αυτομάτως έχσισε την δήλωση του Ν. 105)69 και απεχώρησε από τα γραφεία της Κοινότητας βρίζοντας. Την επο μένη έφερε άλλη δήλωση με δια φορετικά χωράφια (τοποθεσίες) και με 104 στρέμματα αυτή τη φορά. Οπως ήταν φυσικό αφού δεν έσπειρε, απορρίφθησαν. Αυ τές είναι οι παρεμβάσεις στο έργο του, που με την επιστολή του σας καταγγέλει. Φυσικά τον λόγο θα τον έχει ο κ. Εισαγ γελέας.

Τώρα για το πιστεύω του, εί ναι πρόβλημά του και δεν μας αφορά, παρά μόνον τον ίδιο, που τον χαρακτήρα του τον γνω ρίζουν οι κάτοικοι του φιλήσυ χου χωριού μας, που για δεύτε ρη 4ετία έχω την τιμή να είμαι κοινοτάρχης.

Ευχαριστώ

ΠΑΝΑΓΙΩΤΗΣ ΠΑΛΛΑΣ

Πρόεδρος Κοινότητας

Αρχιπόλεως

ΠΑΡΑΠΕΜΠΟΝΤΑΙ ΣΤΗΝ ΑΓΟΡΑΝΟΜΙΚΗ ΕΠΙΤΡΟΠΗ

ΣΥΝΕΧΕΙΑ από τη σελίδα 1

διατίμηση, ούτε ποσοστό κέρ δους, ελέγχονται έμως για υπερ βολικό κέρδος, οι καταστημα τάρχες θα κληθούν από την Α γορανομική Επιτροπή να δικαιο λογήσουν με τα εξοδολόγιά τους την τιμή πώλησης των γλυ κών τους.

Εξάλλου όπως δηλώθηκε για ορισμένα από τα εν λόγω Ζαχα ροπλαστεία — αλλά και αρκετα άλλα — διατυπώνονται παράπο να από ντόπιους και αλλοδα πούς, διότι δεν προσφέρουν θα σικά είδη καφεζαχαροπλαστείου επειδή δεν «αφήνουν» ικανοποι ητικό κέρδος, όπως π.χ. νες-καφέ, φραπέ, ελληνικό καφέ, σόδες κ.λ.π. σόδες, κ.λ.π. Για την διερεύνη ση των καταγγελιών θα ασκη θούν νέοι έλεγχοι σε ανύποπτο χρόνο.

ΤΟ ΔΗΜΟΤΙΚΟ ΣΥΜΒΟΥΛΙΟ

ΣΥΝΕΧΕΙΑ από τη σελίδα 1

ματα:

1. Ενημέρωση Δημοτικού Συ μβουλίου
2. Εγκριση Απολογισμού ΚΑΠΗ οικονομικού έτους 1988.
3. Σύσταση συνεργείου για την καταπολέμηση του δάκου της Ελιάς.
4. Κατάθεση μελέτης ιδιο κτησιακού καθεστώτος Μεσαιω νικής Πόλης.
5. Αποδοχή πρότασης Πανε πιστημίου Αιγαίου για χρηματο δότηση έρευνες με τίτλο «Δωδε κάνησος —Κύπρος: συνοδοι πόροι στην ζωή του Ελληνι σμού».
6. Λήψη απόφασης για επι χορήγηση της ΑΕ Δημ. Τουρ. Ξεν)κές Επιχειρήσεις ΡΟΔΩΝ, ποσού δρχ. 1.350.000 — ψή φιση πίστωσης.
7. Ψήφιση πίστωσης για ε κτός έδρας αποζημίωση Υπαλ λήλων Δήμου Ρόδου.
8. Αποδοχή επιχορήγησης δρχ. 3.000.000 για επισκευή και συντήρηση 1ου Δημοτικού Σχολείου Ρόδου.
9. Αίτηση για οικονομική ενί σχυση

α. Λυκείου Ελληνίδων, Παρά ρτημα Ρόδου

6. ΧΕΝ Ρόδου

10. Εγκριση διαφόρων δαπα νών.

ΑΝΤΙΔΡΑΣΗ ΤΟΥΡΙΣΤΩΝ

ΣΥΝΕΧΕΙΑ από τη σελίδα 1

καιρία, ότι από εφαρμογής της κυκλοφοριακής «α—μελέτης» έ χουν τραυματισθεί μέσα στην πόλη, ιδιαίτερα στο Μαντράκι, πάνω από 20 τουρίστες. Οπως έγινε γνωστό σχετικά διαθήμα τα θα γίνουν προς την κυβέρνη ση και από τις πρεσβείες ξένων κρατών.

ΠΟΣΟ 800 ΕΚ. ΔΡΧ. ΣΕ ΔΗΜΟΥΣ — ΚΟΙΝΟΤΗΤΕΣ

ΣΥΝΕΧΕΙΑ από τη σελίδα

Δ. Ρόδου	171.500.000
Δ. Σύμης	10.800.000
Δ. Χάλκης	6.500.000
Κοιν. Αγ. Ισιδώρου	7.000.000

ΠΟΛΥ ΕΝΔΙΑΦΕΡΟΝ ΤΟ ΘΕΜΑ ΤΗΣ ΕΚΘΕΣΕΩΣ

ΣΥΝΕΧΕΙΑ από τη σελίδα 1

κοινωνικές και άλλες) επιβάλλε ται να αποτελούν όχι αφορμές για άγονη αντιπαράθεση και δι αιες συγκρούσεις, αλλά παρά γοντες για την πρόοδο και ευη μερία της ανθρωπότητας».

ΤΗΝ ανάλυση του θέματος διευκόλυνε και η δευκρίνιση των επιτηρητών καθηγητών, ότι κά θε άποψη που θα αναπτυσσόταν θα γινόταν σεβαστή, αρκεί να ή ταν τεκμηριωμένη. Γενικά και η χθεσινή ημέρα, δεύτερη των γε νικών εθετάσεων, κύλησε χω ρίς κανένα απολύτως πρόβλη μα. Σήμερα Σάββατο, οι υπο ψήφιοι θα διαγωνιστούν ως ακο λούθως: 1η και 2η δέσμη Φυσι κή, 3η δέσμη Αρχαία και 4η Μαθηματικά.

ΧΑΡΑΚΩΣΕ ΑΣΤΥΝΟΜΙΚΟ ΚΑΙ ΑΦΕΘΗΚΕ ΕΛΕΥΘΕΡΟΣ

ΣΥΝΕΧΕΙΑ από τη σελίδα 1

στις 11 το βράδυ της Πέμπτης στη Νέα Αγορά. Ο Μήτρογλου παραβίασε την πόρτα του καφε νείου του Ανάργυρου Σφυρίου, διέρρηξε το συρτάρι που χρησι μευε σαν ταμείο και αφαίρεσε χρηματικό ποσό 49.000 δραχ μών και 5 δολάρια ΗΠΑ που βρήκε μέσα.

Για κακή του όμως τύχη έγινε αντιληπτός από ένοικο παρακεί μενου γραφείου που ειδοποίησε το Τμήμα Ασφαλείας, άνδρες του οποίου μέσα σε λίγα λεπτά περικύκλωσαν το καφενείο.

ΑΡΧΙΚΑ ο «ποντικός» βλέπον τας ότι δεν είχε τύχη να γλυ τώσει, συμπορφώθηκε στις εντο λές των αστυνομικών και βγή κε από το κατάστημα. Ενώ ό μως του γινόταν σωματικός έ λεγχος, τράβηξε ένα στιλέτο με πτυσσόμενη λεπίδα που είχε μα ζί του και στην προσπάθειά του να διαφύγει τη σύλληψη «χαρά κωσε» στο χέρι τον αστυφύλακα Αναστάσιο Νικολακόπουλο! Στη συνέχεια όμως, ακινητοποιήθη κε από τους υπόλοιπους αστυνο μικούς.

Χτες οδηγήθηκε στο Αυτόφω ρο, από το οποίο ζήτησε και πή ρε προθεσμία για να απολογηθεί και η δίκη του θα γίνει την Δευτέρα. Αίσθηση ωστόσο προ κάλεσε το γεγονός, ότι μέχρι τα τε αφέθηκε ελεύθερος.

Απαλακκός	5.600.000
Απόλλωνα	7.000.000
Αρνίθας	4.100.000
Αρχαγγέλου	18.800.000
Αρχιπόλης	5.400.000
Ασκληπειού	4.800.000
Αφάντου	18.400.000
Βατίου	4.400.000
Γενναδίου	4.800.000
Δαμτριάδι	4.800.000
Δημυλιάς	5.600.000
Εμπωνας	8.800.000
Θεολόγου	6.500.000
Ιαλυσού	24.800.000
Ιστρίου	4.300.000
Καλαβαρδών	5.400.000
Καλάθου	4.300.000
Καλυθιών	12.800.000
Κατταβιάς	5.900.000
Κοσκινού	11.300.000
Κρεμαστής	14.400.000
Κρητηνίας	6.800.000
Λαέρμων	5.200.000
Λάρδου	6.000.000
Λαχανιάς	4.300.000
Λιβαδίων	4.300.000
Λίνδου	5.600.000
Μαλώνας	8.800.000
Μαριτσών	9.200.000
Μασάρων	5.200.000
Μεσαναγρού	4.300.000
Μονολίθου	4.900.000
Παραδεισίου	11.000.000
Παστίδας	8.600.000
Πλατανίων	4.300.000
Προφύλιας	4.300.000
Πυλώνας	4.600.000
Σαλάκου	5.400.000
Σιαννών	4.400.000
Σορωνής	8.600.000
Φανών	8.600.000
Ψίνθου	6.000.000
Σύνολο επαρχίας	521.500.000
Δ. Κω	45.300.000
Δ. Μανδρακίου	6.700.000
Κοιν. Αντιμάχειας	8.000.000
Ασφενδιού	9.100.000
Εμπορειού	3.500.000
Καρδάμαινας	8.400.000
Κεφάλου	9.400.000
Νικιών	3.300.000
Πυλίου	9.100.000
Σύνολο επαρχίας	102.800.000
Δ. Αστυπάλαιας	8.000.000
Δ. Καλύμνου	53.400.000
Δ. Λειψών	7.600.000
Δ. Λέρου	32.700.000
Δ. Πάτμου	12.000.000
Κοιν. Αγαθονησίου	3.800.000
Σύνολο επαρχίας	117.500.000
Δ. Καρπάθου	9.900.000
Δ. Κάσου	8.800.000
Κοιν. Απερίου	4.600.000
Αρκάσας	4.300.000
Βιωλάδας	3.600.000
Μενετών	5.100.000
Μεσοχωρίου	4.400.000
Οθους	4.000.000
Ολύμπου	6.200.000
Πυλών	3.500.000
Σπόων	3.800.000
Σύνολο επαρχίας	58.200.000

ΕΝΤΟΝΗ ΦΗΜΟΛΟΓΙΑ ΓΙΑ ΤΟΝ κ. Α. ΠΑΠΑΝΔΡΕΟΥ

ΣΥΝΕΧΕΙΑ από τη σελίδα 1

κοινωθέν έχει ως εξής:

«Σήμερα 23.6.89 και ώρα 12.00 συνεκλήθη ιατρικό συμ βούλιο στο οποίο συμμετείχαν οι πιο κάτω ιατροί καθηγητές:

1. Κωνσταντίνος Γαρδίκας, 2. Δημήτριος Αυγουστάκης, 3. Γεώργιος Δάικος, 4. Φαίδων Φέσσας, 5. Σπύρος Μουλόπου λος, 6. Γιάννης Τορόγλου, 7. Παύλος Τουτούζας, 8. Ελένη Γιαμαρέλου, 9. Χρυσόστομος Μελισσινός, 10. Γιάννης Κο σμίδης, 11. Δημήτρης Κρεμα στινός, 12. Σταύρος Πλέσσας 13. Νίκος Ντάνος.

Επιβεβαιώθηκε ότι ο πρωθυ πουργός πάσχει από λοίμωξη του αναπνευστικού συστήματος (πνευμονία) και αντιμετωπίζε ται με την κατάλληλη θεραπευ τική αγωγή.

Ο πρωθυπουργός θα παραμεί νει νοσηλευόμενος στο Νοσοκο μείο. Οπως είπε στους δημοσι ογράφους ο πρόεδρος του Δ. Σ. του Νοσοκομείου Γιώργος Παπαστρατής, η ιατρική σύσκε ψη προκλήθηκε με πρωτοβουλία της καρδιολογικής κλινικής, δι ευθυντής της οποίας είναι ο κ. Κρεμαστινός, επειδή κρίθηκε ό τι για λόγους δεοντολογίας έ πρεπε να κληθούν όλοι οι τακτι κοί καθηγητές των σχετικών ει δικοτήτων.

Ο κ. Παπαστρατής αρνήθηκε να σχολιάσει ή να προβεί σε διευκρινίσεις σχετικά με το πε ριεχόμενο του ιατρικού ανακοι νωθέντος ενώ διέψευσε κατηγο ρηματικά φήμες που μεταδόθη καν από ραδιοσταθμούς πως ο πρωθυπουργός πρόκειται να δι ακομισθεί σε άλλο νοσοκομείο ή στο εξωτερικό.

Είπε ακόμη ότι δεν είναι σε θέση να γνωρίζει πόσο χρόνο θα παραμείνει νοσηλευόμενος ο κ. Παπανδρέου, ούτε αν οι θε ράποντες γιατροί επικοινώνη σαν με τον διάσημο καρδιοχει ρούργο Μάγκντι Γιακούμπ.

Κοντά στον κ. Παπανδρέου βρίσκεται συνεχώς από χθες το βράδυ η κ. Δήμητρα Λιάνη και η κόρη του Σοφία με τον σύζυ γό της Θεόδωρο Κατσανέβα, ε νώ πηγαινοέρχονται στο νοσο κομείο τα παιδιά του Γιώργος, Νίκος και Ανδρέας Παπανδρέ ου, πολλοί υπουργοί και στελέ χη του ΠΑΣΟΚ. Στις 11 περί που το πρωί τον επισκέφθηκε ο πρόεδρος της Βουλής Γιάννης Αλευράς ο οποίος και παρέμει νε κοντά του επί 20 λεπτά.

Αναχωρώντας από το Νοσο κομείο ο κ. Αλευράς δήλωσε: «Ο πρόεδρος πάει καλύτερα. Μι λήσαμε και για τις πολιτικές εξελίξεις. Θα μείνει μερικές ακόμη ημέρες».

Στο ίδιο πνεύμα κινήθηκαν οι δηλώσεις και των υπουργών και στελεχών του ΠΑΣΟΚ. Εί-

Ρωτήστε πως ξεπέρασαν τα προβλήματά τους η Νομαρχία Δωδεκανήσου, η Διεύθυν ση Εμπορίου, η Διεύθυνση Δασών, η Διεύ θυνση Δημοτικής Εκπαίδευσης κλπ. και επι σκεφθείτε μας, ΣΗΜΕΡΑ ΚΙΟΛΑΣ

ΤΕΡΜΑ ΟΙ ΔΙΩΞΕΙΣ ΓΙΑ ΠΝΕΥΜΑΤΙΚΗ ΙΔΙΟΚΤΗΣΙΑ

ΣΥΝΕΧΕΙΑ από τη σελίδα

χώρους του άρθρου 9 παρ. 1 του ν. 2387)20, αλλά μόνον οι μεταδόσεις εκείνες κατά τις οποίες ο εκμεταλλευόμενος το χώρο επιχειρηματίας ή επαγγελ ματίας εγκαθιστά το ραδιόφω νον ή την τηλεόραση εις ειδι κώς διασκευασμένον χώρον (κεν τρικής πηγής) παραγωγής και (ανα)μεταδόσεως ήχου προς περαιτέρω μετάδοση και διοχέ τευση μουσικών συνθέσεων, δια των προς τούτου και ειδικώς ε πί τούτω τοποθετημένων ειδι κών μηχανικών συσκευών και με γαφωνικών εγκαταστάσεων. Προκειμένου δε περί ξενοδοχεί ων δια της εγκαταστάσεως αυ τών σε όλους τους χώρους του ξενοδοχείου, ήτοι όχι μόνον σε σεφιόν, εστιατόριον, σαλόνι, μπαρ, αλλά και τα δωμάτια κλπ.

ΒΕΝΖΙΝΑΔΙΚΑ

ΣΗΜΕΡΑ διανυκτερεύουν τα πρατήρια βενζίνης των Σαρικό Μιχαήλ στην οδό Αννης Μαρίας κα Παπαστέργου Ανδρ. επί της Λεωφ. Κρεμαστής.

ΦΑΡΜΑΚΕΙΑ

ΣΗΜΕΡΑ διημερεύει το φαρ μακείο της Πόππου στην οδό Γρίβα και διανυκτερεύει το φαρ μακείο Παπουλίδου επί της Αν νης Μαρίας.

ΕΝΑ ΜΕΓΑΛΟ ΤΟΛΜΗΜΑ

ΑΥΤΗ ΤΗ ΦΟΡΑ ΓΙΑ ΤΟ ΔΗΜΟΣΙΟ ΤΟΜΕΑ

ΔΗΜΟΣΙΟΥΣ ΟΡΓΑΝΙΣΜΟΥΣ-ΔΗΜΟΥΣ-ΚΟΙΝΟΤΗΤΕΣ. Με το ευέλικτο πρόγραμμα μισθοδοσίας της **B.B.S.**

PAYROLL

ΠΟΥ ΥΠΟΛΟΓΙΖΕΙ ΑΥΤΟΜΑΤΑ:

- Μισθούς και ημερομίσθια (επιδόματα —κρατήσεις)
- Α.Τ.Α. από το 1982 μέχρι σήμερα
- Φ.Μ.Υ. σύμφωνα με τις υπάρχουσες διατάξεις
- Αναλογία ποσών απεργιών-υπερωριών
- Δώρα, επιδόματα αδείας, αποζημίωση κανονικής άδειας, διαφορές Α.Τ.Α., μισθολογικού κλιμακίου, χρονοεπιδόματος, οικογενειακών βαρών, ταυτόχρονης διαφοράς κλιμακίου - χρονοεπιδόματος καθώς και ταυτόχρονης διαφοράς επιδόματος εξομάλυνσης και αναδρομικών οικογενειακών βαρών

ΕΠΙ ΠΛΕΟΝ ΕΚΤΥΠΩΝΕΙ:

- Μισθοδοτικές καταστάσεις (ετήσιες - μηνιαίες κλπ.)
- Αποδείξεις πληρωμής αποδοχών
- Πλήρη σειρά καταστάσεων και βεβαιώσεων για ταμεία, τράπεζες, εφορία κλπ.
- Αναλυτικές καταστάσεις ενσήμων Ι.Κ.Α.

Εκδόσεις του προγράμματος που καλύπτουν ιδιομορφίες της δικής σας επιχείρησης (ξεν)κές-εμπορικές)

Ρωτήστε πως ξεπέρασαν τα προβλήματά τους η Νομαρχία Δωδεκανήσου, η Διεύθυνση Εμπορίου, η Διεύθυνση Δασών, η Διεύθυνση Δημοτικής Εκπαίδευσης κλπ. και επισκεφθείτε μας, ΣΗΜΕΡΑ ΚΙΟΛΑΣ

Γ. Ν. ΜΠΡΟΥΖΑΚΗΣ Α.Ε.Ε.

BBS S.A.

COMPUTERS APPLICATIONS ΡΟΔΟΣ

HAVOLINE
TEXACO 20)50
ΤΟ ΛΑΔΙ
για κάθε αυτοκίνητο
ΔΕΚΤΕΣ ΚΑΡΤΕΣ DINERS
ΚΑΙ ΕΘΝΟΚΑΡΤΑ
ΑΛΕΞ. ΓΚΙΝΑΚΗΣ
ΑΥΣΤΡΑΛΙΑΣ 58—ΡΟΔΟΣ
ΤΗΛ. 27547 – 31018

ΙΑΤΡΙΚΗ ΑΝΑΚΟΙΝΩΣΗ
ΜΙΧΑΗΛ Η. ΜΑΚΡΗΣ
ΕΙΔΙΚΟΣ ΚΑΡΔΙΟΛΟΓΟΣ
ΔΙΔΑΚΤΩΡ ΠΑΝΕΠΙΣΤΗΜΙΟΥ ΑΘΗΝΩΝ
Πλήρης καρδιολογικός έλεγχος με σύγχρονες διαγνωστικές μεθόδους
ΔΕΧΕΤΑΙ: καθημερινώς 8.30—13 πρωί και 5—8.30 απόγευμα
ΣΑΒΒΑΤΟ: 8.30—13 πρωί
και ασφαλισμένους: ΔΗΜΟΣΙΟΥ, ΤΑΞΥ, ΤΥΔΚΥ, ΟΙΚΟΥ ΝΑΥΤΟΥ και λοιπών Ταμείων
ΙΑΤΡΕΙΟ: Αλεξάνδρου Διάκου 2 – τρίτος όροφος
Τηλ. 21501 (έναντι κήπου ΘΕΡΜΑΙ)

ΠΟΛΙΤΙΣΤΙΚΟΣ ΣΥΛΛΟΓΟΣ ΓΥΝΑΙΚΩΝ ΡΟΔΟΥ
Βοηθείστε όλοι στην αναπαλαίωση του ροδίτικου νεοκλασσικού σπιτιού.
Λογαριασμός Εθνικής Τράπεζας
461) 556818—88
Από το διοικητικό συμβούλιο

HOTEL MARKET
ΟΡΓΑΝΩΜΕΝΟ ΚΑΤΑΣΤΗΜΑ ΕΞΟΠΛΙΣΜΩΝ ΟΛΩΝ ΤΩΝ ΤΜΗΜΑΤΩΝ ΣΕ ΕΠΙΠΛΑ – ΣΥΣΚΕΥΕΣ – ΣΚΕΥΗ – ΚΑΙ ΕΙΔΗ
ΓΙΑ ΞΕΝΟΔΟΧΕΙΑ ● ΕΠΙΠΛΩΜΕΝΑ ΔΙΑΜΕΡΙΣΜΑΤΑ ● ΕΣΤΙΑΤΟΡΙΑ ● ΚΑΦΕ—ΜΠΑΡ ● ΦΑΣΤ—ΦΟΥΝΤ κ.λ.π.
ΕΞΩΤΕΡΙΚΟΥ ΚΑΙ ΕΓΧΩΡΙΑ
ΤΙΜΕΣ — ΠΟΙΚΙΛΙΑ — ΠΟΙΟΤΗΤΑ — ΕΥΚΟΛΙΕΣ
ΠΡΟΣΦΟΡΑ ΠΑΚΕΤΟ:
ΤΑ ΠΑΝΤΑ ΓΙΑ ΕΠΙΠΛΩΜΕΝΑ ΔΩΜΑΤΙΑ
Αποκλειστικότητα στα έπιπλα εσωτερικού και εξωτερικού χώρου και είδη πλαζ των εργοστασίων RELAX και GROSFILLEX
HOTEL MARKET
Φ. ΒΑΡΔΕΛΛΗ & ΣΙΑ Ο.Ε.
ΚΕΝΝΕΝΤΥ 12 – ΤΗΛ. 22.528 – 22.546 – ΡΟΔΟΣ

ΑΓΓΛΙΚΑ
στο Φροντιστήριο Αγγλικής
ΔΗΜΗΤΡΙΟΥ ΜΑΥΡΙΟΥ
(ΑΠΟ ΤΟ 1961)
(Νέα Αγορά 17—Ρόδος—Τηλ. 20222)
αρχίζουν από τη Δευτέρα 3 Ιουλίου και ώρα 9 το πρωί νέα πρωινά τμήματα αρχαρίων για παιδιά 10—12 ετών.
● Προχωρημένων απογευματινά υπάρχουν πάντα.
ΕΓΓΡΑΦΕΣ ΜΕΧΡΙ 30 ΙΟΥΝΙΟΥ
Ωρες εγγραφών 5—7 μ.μ.

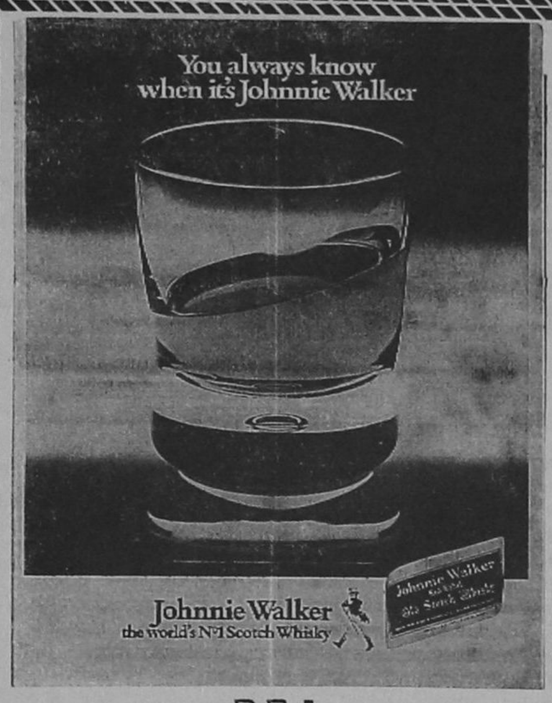

P.E.A.
ΑΝΤ. και ΕΜΜ. Ι. ΑΓΙΑΚΑΤΣΙΚΑ
Τηλ. 62470 – 62471 – 62329

ΕΘΝΙΚΗ ΑΣΦΑΛΙΣΤΙΚΗ
ΤΟ ΜΕΛΛΟΝ ΕΙΝΑΙ ΔΙΠΛΑ ΟΜΟΡΦΟ ΟΤΑΝ ΕΙΝΑΙ ΣΙΓΟΥΡΟ
Η πρόκληση του 2000 και γενικά των καιρών μας χρειάζεται ετοιμότητα και λειτουργική σύγχρονη υποδομή. Η ΕΘΝΙΚΗ ΑΣΦΑΛΙΣΤΙΚΗ είναι, με σιγουριά, έτοιμη αφού:
- Αξιοποίησε δημιουργικά την εμπειρία ενός αιώνα (ιδρύθηκε το 1891)
- Δημιούργησε ένα υποδειγματικό και μοναδικό μοντέλο αποκεντρωμένης εταιρίας με δίκτυο 80 καταστημάτων σ' όλη την Ελλάδα που συνδέονται με σύστημα ON LINE.
- Κατέχει την πρώτη θέση 25% μεριδίο της αγοράς.
- Έχει 6,6 δισεκατομμύρια δρχ. κεφάλαια - αποθεματικά.
- Πληρώνει 30.491.245 δρχ. σε αποζημιώσεις κάθε μέρα.
- Έχει δική της ΣΧΟΛΗ για την συνεχή επιμόρφωση των στελεχών της και μπορεί έτσι να προσφέρει υπεύθυνη και αποτελεσματική εξυπηρέτηση.

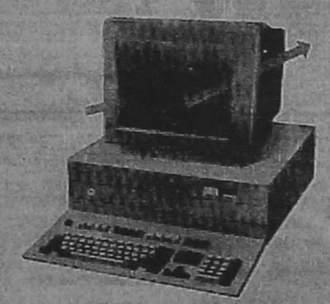
Η ΕΘΝΙΚΗ ΑΣΦΑΛΙΣΤΙΚΗ είναι συνδεδεμένη με δίκτυο ON-LINE σ' όλη την Ελλάδα.



Η ΕΘΝΙΚΗ ΑΣΦΑΛΙΣΤΙΚΗ κατέχει την πρώτη θέση με 25% μερίδιο αγοράς ανάμεσα σε 190 ασφαλιστικές εταιρίες.

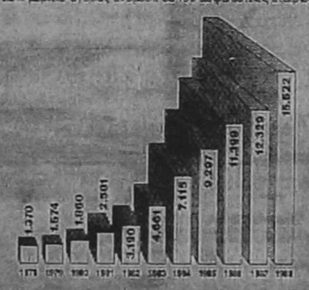

Αύξηση πριμοσφαλίστρων τη δεκαετία 1978-1988 (σε εκατ. δρχ.)

Σήμερα η ΕΘΝΙΚΗ ΑΣΦΑΛΙΣΤΙΚΗ, οι 1800 υπάλληλοί της, οι 3500 συνεργάτες της, οι 750.000 ασφαλισμένοι της αλλά και όσοι συναλλάσσονται μαζί της αισθάνονται ΤΟ ΜΕΛΛΟΝ ΔΙΠΛΑ ΟΜΟΡΦΟ, γιατί ΕΙΝΑΙ ΣΙΓΟΥΡΟ και εξασφαλισμένο.

Οι ασφαλισμένοι στην ΕΘΝΙΚΗ είναι επιχειρηματίες, καταστηματάρχες, επαγγελματίες, οικογενειάρχες, εργαζόμενοι, αγρότες, είναι κάποιοι από εμάς.
Με όνειρα, στόχους, ελπίδες, επιδιώξεις, με την χαρά και την ζωντάνια της ζωής, που χρειάζεται την σιγουριά και την εξασφάλιση της ΕΘΝΙΚΗΣ ΑΣΦΑΛΙΣΤΙΚΗΣ.

Γιατί και η ΕΘΝΙΚΗ έχει όνειρα, στόχους, επιδιώξεις. Είναι ζωντανή και δυναμική.
Για τον άνθρωπο, σαν άνθρωπος...

ΑΠΟ ΤΟ 1891
ΕΘΝΙΚΗ
Η ΠΡΩΤΗ ΑΣΦΑΛΙΣΤΙΚΗ
ΘΥΓΑΤΡΙΚΗ ΤΗΣ ΕΘΝΙΚΗΣ ΤΡΑΠΕΖΗΣ

ΠΕΡΙΦΕΡΕΙΑ ΝΟΤΙΟΥ ΑΙΓΑΙΟΥ
ΠΡΟΓΡΑΜΜΑΤΑ ΟΛΟΚΛΗΡΩΜΕΝΑ ΜΕΣΟΓΕΙΑΚΑ
—ΝΟΣΟΚΟΜΕΙΟ ΚΩ—

Το έργο εντάσσεται στα πλαίσια των μέτρων για βελτίωση της παροχής βασικών υγειονομικών υπηρεσιών των κατοίκων των νησιών της Περιφέρειας, και την άρση της απομόνωσης. Ο συνολικός προϋπολογισμός του έργου είναι 220 εκατομ. δραχμές.

Ηδη έχει περατωθεί έργο συνολικής δαπάνης 200 εκατ. δραχμών.

ΣΥΜΜΕΤΟΧΗ ΤΗΣ ΕΟΚ: 50%
ΕΘΝΙΚΗ ΣΥΜΜΕΤΟΧΗ : 50%

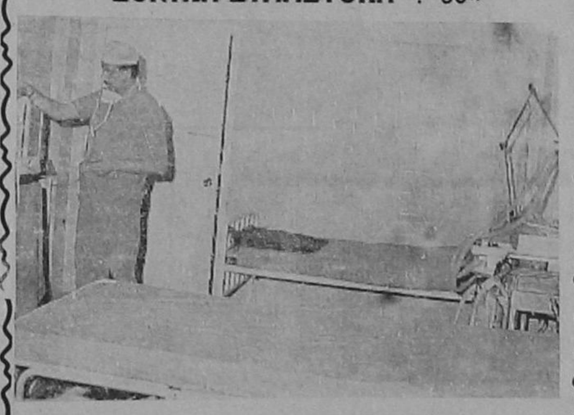

ΣΥΜΒΑΛΛΕΙ ΣΤΗΝ ΑΝΤΙΜΕΤΩΠΙΣΗ ΑΝΑΓΚΩΝ ΥΓΕΙΟΝΟΜΙΚΗΣ ΠΕΡΙΘΑΛΨΗΣ ΚΑΙ ΣΤΗ ΒΕΛΤΙΩΣΗ ΤΟΥ ΕΠΙΠΕΔΟΥ ΠΑΡΟΧΗΣ ΥΠΗΡΕΣΙΩΝ

ΣΗΜΕΙΩΣΗ: Οι Ελληνικές αρχές λαμβάνουν τα απαραίτητα μέτρα για να εξασφαλίσουν την όσο το δυνατόν ευρύτερη δημοσιότητα των κοινωνικών παρεμβάσεων (Αρθρο 21 της σύμβασης Μεσογειακού Ολοκληρωμένου Προγράμματος Αιγαίου 9.12.87).

Α.κριτικά
ΚΟΥΒΕΝΤΟΥΛΕΣ... ΜΕ ΚΑΠΟΙΟ ΝΟΗΜΑ

«Ζορμπάς»

Το όνομα «Ζορμπάς» λειτουργούσε ως τώρα διαφημιστικά για την Ελλάδα, έτσι όπως παρέπεμπε στις τουριστικού τύπου «αξίες» της χώρας μαζί με τις ακρογιαλιές, τον ήλιο, το σουβλάκι, και ίσως τον Παρθενώνα. Εφεξής, όμως, τα πράγματα θα είναι εκ διαμέτρου αντίθετα. Γιατί μετά την εννεάμηνη κυοφορία της, η «επιχείρηση Ζορμπάς» του FBI έτεκε έναν ακόμα λόγο διασυρμού της Ελλάδας ανά την Υφήλιο.

«Ελλάδα, χώρα των σκανδάλων, της Μιμής, του τομπρισμού και του αυριανισμού», ακούνε οι Ελληνες, όπου βρεθούν στο εξωτερικό.

Και όλα αυτά εν ονόματι της δημοκρατίας και του σοσιαλισμού...!

Οι... λοιπές εντολές

ΕΓΡΑΦΕ χτες πολιτικός σχολιαστής αθηναϊκής εφημερίδας:

Τόσες μέρες μιλάμε για εντολές του Προέδρου και ξεχάσαμε τις εντολές του Θεού. Εχουμε και λέμε λοιπόν, σύμφωνα με την Παλαιά Διαθήκη (Εξοδος κεφ. Κ'), κάνοντας τις σχετικές συγκρίσεις:

1η ΕΝΤΟΛΗ: (Προς Μητσοτάκη) Εγώ ειμί κύριος ο Θεός σου. Ουκ έσονταί σοι Θεοί έτεροι πλην εμού (Η εφημηνεία του εδαφίου αυτού είναι τόσο σαφής που δεν χρειάζονται λόγια...).

2η ΕΝΤΟΛΗ: (Προς Παπανδρέου) Ου ποιήσεις σ' εαυτώ είδωλον ουδέ παντός ομοίωμα (Τ' ακούτε επίδοξοι δελφίνοι;).

3η ΕΝΤΟΛΗ: (Προς Φλωράκη) Ου λήψει το όνομα Κυρίου του Θεού σου επί ματαίω (Τώρα ποιος είναι ο Θεός του Χαρίλαου, μη ρωτάτε. Οι κομμουνιστές είναι θρησκευτικώς άθεοι).

4η ΕΝΤΟΛΗ: (Προς όλους). Μνήσθητι την ημέρα του Σαββάτου αγιάζειν αυτήν (Ολα δείχνουν πως αν φθάσουμε στην 4η εντολή, θα είναι μέρα Σάββατο. Θα το αγιάσουν οι πολιτικοί μας ηγέτες;).

Πάντως υπάρχουν κι άλλες εντολές στην Παλαιά Διαθήκη, που συμπτωματικά έχουν μεγαλύτερο αύξοντα αριθμό, αλλά είναι επίκαιρες, όπως:

6η εντολή: Ου μοιχεύσεις.
7η εντολή: Ου κλέψεις
10η εντολή: Ουκ επιθυμήσεις τη γυναίκα του πλησίον σου...

Οι «ρυθμιστές»

ΜΕΣΤΑ περιεχομένου λόγια συντρόφου αριστερού (του Β. Ραφαηλίδη) προς συντρόφους αριστερούς (Συνασπισμού):

«Σύντροφοι του Συνασπισμού, σταματήστε επιτέλους τους πανηγυρισμούς για το γεγονός πως γίναμε «ρυθμιστές της πολιτικής κατάστασης» γιατί η απογοήτευση που θα δημιουργηθεί στους ψηφοφόρους μας, ύστερα από λίγο καιρό θα έχει τιραγικές συνέπειες στις επόμενες εκλογές που δεν θα αργήσουν. Ρυθμίστε λοιπόν την πολιτική σας με γνώμονα τις επόμενες εκλογές και σταματήστε να κοκορεύεστε άστοχα και καταστροφικά μόνο και μόνο γιατί η συγκυρία αυτή τη στιγμή μας έκανε όντως ρυθμιστές της κατάστασης, αλλά μόνο πρόσκαιρα...».

Το... άλλο ΠΑΣΟΚ

ΕΝΑ... άλλο ΠΑΣΟΚ θέλουν τώρα, ακριβώς εκείνοι οι τύποι, που έφτιαξαν το σημερινό. Λένε πάλι, γιατί το ίδιο τροπάριο το... φάλλουν από το 1984: «Ολοι τώρα μέσα στο Κίνημα πρέπει να αναλάβουν τις ιστορικές ευθύνες τους και να παρθούν τα αναγκαία μέτρα, ώστε να μην οδηγηθούμε στα ίδια λάθη και ακόμα να δούμε και την απομάκρυνση ατόμων εάν αυτά προσέβαλαν το κοινό αίσθημα. Σίγουρα απαιτείται ένα άλλο ΠΑΣΟΚ».

Ενώ όμως απαιτείται ένα ...άλλο ΠΑΣΟΚ την ίδια ώρα ένα... άλλο ΠΑΣΟΚ αρνείται να καθήσει στο ίδιο τραπέζι με τα άλλα κόμματα, για να βρεθεί λύση στα μεγάλα προβλήματα που αντιμετωπίζει η χώρα μας. Προβλήματα που δημιούργησε αποκλειστικά εκείνο το ΠΑΣΟΚ, που θέλει ένα... άλλο, αλλά αυτό το ...άλλο δεν θέλει να αλλάξει η φυσιογνωμία του παλιού. Φαύλη γενικώς η κατάσταση.

Ο... κερδισμένος

ΡΩΤΗΘΗΚΕ γνωστός κτηματομεσίτης της πόλης μας για το ποιος βγήκε κερδισμένος από τις εκλογές και απάντησε: «Κανένας δεν είναι κερδισμένος. Κανένας δεν κερδίζει ποτέ. Κερδισμένος είναι πάντα ο... παράς (το χρήμα)».

Βαθιές ρίζες αφήνει πίσω της η «αλλαγή» του... Κοσκωταδιστάν!

«Οικουμενική»

Το ΠΑΣΟΚ δεν πρόκειται— λέει— να καθίσει στο ίδιο τραπέζι με τη ΝΔ, για να συζητηθεί το ενδεχόμενο σχήμα τισμού οικουμενικής κυβέρνησης (κυβέρνησης «εθνικής σωτηρίας» θα τη λέγαμε εμείς)! Και να φαντασθεί κανείς ότι τα αδιέξοδα δημιούργησαν οι ίδιοι αλάζονες. Και ξέρετε για τί δεν θέλουν να μπουν σε «οικουμενική»; Για να μπορούν ελεύθερα να αμολάνε συνθήματα και φαντάσματα. Να λένε δηλαδή, ότι οι «ανίερες συμμαχίες» (ΝΔ —Συνασπισμός) βάλθηκαν να καταστρέψουν την «αλλαγή»! Ενώ αν μπουν μέσα, και συμβεί ό,τι συνέβη με τη χούντα, με την εθνική κυβέρνηση, είναι σαν να ομολογούν...! Ομως ο μεν ένας... απλώς προήδρευε, οι δε άλλοι ...κύτταζαν το αφεντικό... προ εδρεύον!

Δημοσιο-ιδιωτικά κτήματα

ΑΠΟ τα Κοσκινού μας κατάγγειλαν ,ότι την παραμονή των εκλογών εμφανίστηκαν στο χωριό «καλοί άνθρωποι» που επιδεικνύοντας... έτοιμες προς υπογραφή αποφάσεις παραχώρησης δημοσίων κτημάτων, ζητούσαν ψήφο, αλλιώς δεν θα έμπαινε η... υπογραφή! Πολλοί ενέδωσαν, άλλοι αντιστάθηκαν και μας το κατάγγειλαν. Με πολλή χαρά μου θα δημοσίευα διάψευση, γιατί δεν μπορώ να φαντασθώ ότι τα πάντα του δημοσίου έχουν ιδιωτικοποιηθεί!

Υ.Τ.Α.

ΦΑΛΗΡΑΚΙ ΜΠΗΤΣ
ΓΙΑ ΤΗ ΔΕΞΙΩΣΗ ΣΑΣ
ΑΙΘΟΥΣΕΣ ΑΠΟ 50 ΕΩΣ 600 ΘΕΣΕΙΣ
Ασυναγώνιστες τιμές και το καλύτερο σέρβις στη Ρόδο
ΠΛΗΡΟΦΟΡΙΕΣ: Κον Αλέξη Λούλο, δ)ντή **FOOD AND BEVERAGE** Τηλέφωνα 85301-85675
22741-45 Ξενοδοχείο ΜΑΝΟΥΣΟΣ

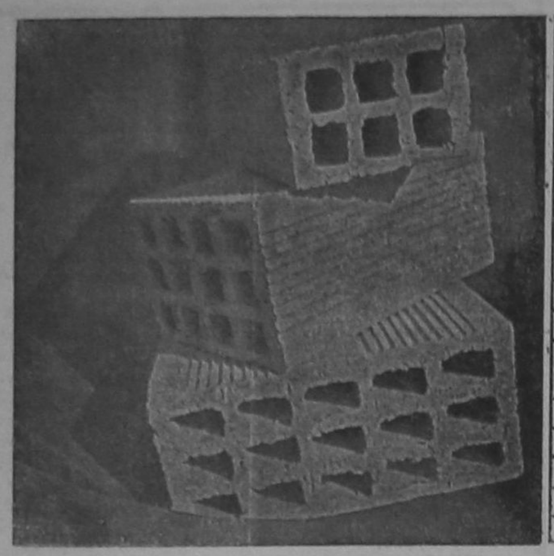

ΡΟΔΙΑΚΗ ΚΕΡΑΜΙΚΗ Α.Ε.

22ο ΧΛΜ ΡΟΔΟΥ - ΛΙΝΔΟΥ
☎ 51580 ΡΟΔΟΣ

Διαθέτουμε τούβλα όλων των διαστάσεων

Επικοινωνείστε με τα τηλέφωνα 91135 9—4 μ.μ., 24258—27950 4—9 μ.μ. ή 47225

5'...ΔΙΑΛΕΙΜΜΑ.

ΑΝΕΚΔΟΤΑ ΚΑΙ ΧΙΟΥΜΟΡ

Μια Εγγλέζα από ταπεινή καταγωγή και μάλλον ελαφρού τσικη, παντρεύεται ένα λόρδο, τρομερά ζηλιάρη, αλλά που την λατρεύει. Μετά μερικά χρόνια η σύζυγος αρρωσταίνει βαριά κι όταν πια καταλαβαίνει πως θα πεθάνει καλεί τον άντρα της και τον παρακαλεί να της συγχωρέσει το αμάρτημα που αισθάνεται την ανάγκη να του εξομολογηθεί. Εκείνος της το υπόσχεται και η ετοιμοθάνατη του ομολογεί πως τον είχε απατήσει.

— Σε συγχωρώ, λέει ο σύζυγος. Αλλά σε παρακαλώ να συγχωρέσεις κι εσύ ένα κακό που σου έκανα. Σύμφωνοι;

— Σύμφωνοι. Σου τ' ορκίζομαι.

— Λοιπόν, θέλω να σου εξομολογηθώ πως ήξερα ότι με απατάς και γι' αυτό σε δηλητηρίασα...

●

Η μητέρα λέει στον μικρό γιο της που πάει στο σχολείο:

— Πετράκη, θέλω να μου υποσχεθείς πως θα είσαι πάντα πρώτος.

— Ναι, μαμά, θα φεύγω πάντα πρώτος από την τάξη.

●

Πες μου ρωτάει ο δάσκαλος το μικρό μαθητή Βλασάκη, πόσο κάνουν 8 πλην 8;

— Δεν ...ξέρω δεν, κύριε...

— Μα είναι απλούστατο. Αν έχεις 8 μήλα και τα φας και τα 8, τι θαξεχεις υπόλοιπο;

— Τα κουκούτσια κύριε.

●

Ο κ. Σπαγγοραμένος παραπονιέται το γιατρό που θεραπεύει το γιό του:

— Μην ξεχνάτε πως σας επισκέφτηκα 11 φορές, λέει ο γιατρός.

— Και σεις μην ξεχνάτε πως ο γιος μου μετέδωσε την αρρώστια σ' όλη την τάξη του και αυξήσατε την πελατεία σας.

●

— Μεταξύ ζητιάνου και οικοδεσπότη:

— Καλέ μου άνθρωπε πεθαίνω από την πείνα...

— Μια στιγμή να φωνάξω τη γυναίκα μου...

— Μα, για ανθρωποφάγο με πέρασες;



Asterix

ΒΡΕΦΙΚΑ — ΠΑΙΔΙΚΑ
— ΡΟΥΧΑ ΕΓΚΥΜΟΣΥΝΗΣ

ΔΙΑΛΥΣΗ

ΑΡ. ΠΡΩΤ. ΡΟΔΟΥ 790

Λόγω ριζικής ανακαίνησης, σας προσφέρουμε όλα τα εκλεκτά εμπορεύματά μας, ελληνικά και ευρωπαϊκά εισαγωγής, σε τιμές κάτω του κόστους!

Οδός ΤΑΡΠΟΝ ΣΠΡΙΝΞ 25—τηλ. 21770

Ημερήσια εφημερίδα
η δημοκρατική
της Ρόδου
Εκδότης — Ιδιοκτήτης
Διευθυντής
ΒΑΣΙΛΗΣ Δ. ΑΘΑΝΑΣΙΟΥ
Θεμ. Σοφούλη 77 — Ρόδος
Τηλέφωνο 27919

Γραφεία — Τυπογραφεία:
Κλαυδίου Πέπερ 13Α
Τηλέφωνα: 34722 — 30555
Ταχ. Θυρίδα 339

Προϊστάμενος Τυπογραφείου:
ΓΙΑΝΝΗΣ ΝΕΜΠΟΤΑΚΗΣ
Κλαυδίου Πέπερ 139

ΠΡΑΚΤΟΡΕΙΟ ΠΡΟ-ΠΟ
Μιχαήλ Χ" Μανώλη
ΑΡΧΑΓΓΕΛΟΣ

ΕΠΑΓΓΕΛΜΑΤΙΚΟΣ ΕΞΟΠΛΙΣΜΟΣ

—ΞΕΝΟΔΟΧΕΙΩΝ —ΚΑΦΕ-ΜΠΑΡ —SUPER MARKETS
—ΜΑΓΕΙΡΕΙΩΝ —FAST FOOD —ΖΑΧΑΡΟΠΛΑΣΤΕΙΩΝ
—ΕΣΤΙΑΤΟΡΙΩΝ —SELF SERVICE —ΚΡΕΟΠΩΛΕΙΩΝ

ΔΙΑΘΕΤΟΥΜΕ ΤΙΣ ΠΡΩΤΟΠΟΡΙΑΚΕΣ ΦΙΡΜΕΣ ΕΞΟΠΛΙΣΜΟΥ:

- ARNEG: Λυόμενοι φυκτικοί θάλαμοι
- ITV ü Μηχανές παγοκύβων
- GAGGIA: Μηχανές καφέ ESPRESSO
- UNIVER: Πλυντήρια πιάτων - ποτηριών
- HAMILTON: Φραπιέρες - BLENDER
- SANTOS: Λεμονοστήπτες - Αποχυμωτές
- WEST BEND: Μηχ. καφέ φίλτρο
- MONDIAL: Καταφύκτες

ΕΠΙΣΗΣ:
- Επαγγελματικά ψυγεία
- Ανοξείδωτες κατασκευές
- Τοστιέρες - πλατώ - φριτέζες
- Φούρνοι κυκλοθερμικοί - μικροκυμάτων
- Ταμειακές μηχανές-ηλεκτρονικοί ζυγοί
- Κρεατομηχανές - σνιτσελομηχανές
- Ζαμπονομηχανές - πριόνια

ΚΛΙΜΑΤΙΣΜΟΣ:

SHARP Ιαπωνίας — SOLAIR Γαλλίας

CRYPTON DESIGN

Γ. & Κ. ΡΙΣΒΑΣ Ο.Ε.

ΛΕΩΦ. ΚΡΕΜΑΣΤΗΣ 18—20
ΙΑΛΥΣΟΣ ΤΗΛ. 92518

ΒΙΟΤΕΧΝΙΑ ΕΠΑΓΓΕΛΜΑΤΙΚΩΝ ΨΥΓΕΙΩΝ

«Ο ΚΟΛΟΣΣΟΣ»

ΥΠΕΝΘΥΜΙΖΟΥΜΕ ΟΤΙ, ΓΙΑ ΚΑΘΕ ΕΠΑΓΓΕΛΜΑΤΙΚΟ ΣΑΣ ΕΞΟΠΛΙΣΜΟ ΔΙΑΘΕΤΟΥΜΕ ΣΤΗΝ ΕΚΘΕΣΗ ΜΑΣ ΟΛΟΥΣ ΤΟΥΣ ΤΥΠΟΥΣ ΕΠΑΓΓΕΛΜΑΤΙΚΩΝ ΨΥΓΕΙΩΝ, ΟΛΕΣ ΤΙΣ ΑΝΟΞΕΙΔΩΤΕΣ ΚΑΤΑΣΚΕΥΕΣ (ΕΤΟΙΜΟΠΑΡΑΔΟΤΕΣ) ΚΑΙ ΟΛΕΣ ΤΙΣ ΕΠΑΓΓΕΛΜΑΤΙΚΕΣ ΣΥΣΚΕΥΕΣ:

ΜΗΧΑΝΕΣ ΕΣΠΡΕΣΣΟ ΚΑΦΕ, ΠΛΥΝΤΗΡΙΑ ΠΙΑΤΩΝ ΚΑΙ ΠΟΤΗΡΙΩΝ, ΦΡΙΤΕΖΕΣ, ΠΛΑΤΩ ΗΛΕΚΤΡΙΚΑ ΚΑΙ ΥΓΡΑΕΡΙΟΥ, ΤΟΣΤΙΕΡΕΣ, ΖΑΜΠΟΝΜΗΧΑΝΕΣ, ΜΗΧΑΝΕΣ ΠΑΓΟΚΥΒΩΝ ΣΕ Γ'ΚΕΡ ΚΑΙ Ο,ΤΙΔΗΠΟΤΕ ΑΛΛΟ ΧΡΕΙΑΖΕΣΤΕ ΓΙΑ ΝΑ ΕΞΟΠΛΙΣΕΤΕ ΣΩΣΤΑ ΤΟ ΞΕΝΟΔΟΧΕΙΟ, ΤΟ BAR, ΤΟ SNACK BAR, ΤΟ ΕΣΤΙΑΤΟΡΙΟΝ ΣΑΣ

ΜΙΑ ΕΠΙΣΚΕΨΗ ΘΑ ΣΑΣ ΠΕΙΣΕΙ

ΕΡΓΟΣΤΑΣΙΟ — ΕΚΘΕΣΗ: ΛΕΩΦΟΡΟΣ ΡΟΔΟΥ—ΛΙΝΔΟΥ
6ο χιλιόμετρο (έναντι Εκκλησίας)

ΤΗΛΕΦΩΝΑ: 62164 • 62884

Bold Advertising

Ο καλύτερος ηλιακός «όλων των εποχών!»



Οι Ηλιακοί Θερμοσίφωνες COMPACT της STIEBEL ELTRON είναι φτιαγμένοι για να εκμεταλλεύονται απόλυτα και την πιο αδύνατη ακτινοβολία του ήλιου. Έτσι, σας δίνουν ζεστό νερό και τις εποχές εκείνες που οι άλλοι δεν μπορούν: φθινόπωρο, άνοιξη και χειμώνα.

Δοκιμασμένοι και κατασκευασμένοι με τις πιο αυστηρές διεθνείς προδιαγραφές εξασφαλίζουν σωστή λειτουργία και απόδοση για 15 τουλάχιστον χρόνια.

Τα σημεία που ξεχωρίζουν τα COMPACT της STIEBEL ELTRON:

1. **Μοναδικός ηλιακός συλλέκτης**
   - *Με διπλό διαφανές κάλυμμα*
   - *Με μοναδικό απορροφητήρα*
   - *Με μοναδική μόνωση*
   - *Με μοναδική αντοχή και στεγανότητα*
2. **Πολλαπλά θωρακισμένο δοχείο**
3. **Απόλυτη σιγουριά και ασφάλεια**
4. **Διεθνείς προδιαγραφές και έλεγχοι ποιότητας**
5. **Μακροζωία**
6. **Διπλή χρήση**
7. **Άψογη αισθητικά εμφάνιση**

ΕΓΓΥΗΣΗ 2 ΧΡΟΝΩΝ ΧΩΡΙΣ ΟΡΟΥΣ

STIEBEL ELTRON

Ο μεγάλος κατασκευαστής ηλιακών!

ΑΝΤΙΠΡΟΣΩΠΟΣ ΡΟΔΟΥ

ΜΙΧΑΗΛ ΧΑΤΖΗΜΑΡΚΟΣ

ΚΑΝΑΔΑ 53 — ΡΟΔΟΣ ΤΗΛΕΦΩΝΟ: 29411

Τώρα στου Πάππου

ψυγεία...σε παγωμένες τιμές!



Αυτό το καλοκαίρι, στου Πάππου, σας περιμένει μια μεγάλη συλλογή από ψυγεία, σε διάφορα μεγέθη και σε πραγματικά εκπληκτικές τιμές. Αν λοιπόν «καίγεστε» για ένα καλό ψυγείο σε παγωμένες τιμές, ελάτε γρήγορα στου Πάππου.

150 L
170 L
200 L

ΑΠΟΚΛΕΙΣΤΙΚΗΣ ΕΙΣΑΓΩΓΗΣ ΜΑΣ

Και καταψύκτες OCEAN



Καταψύκτες οικιακής και επαγγελματικής χρήσεως, από 120L έως 350L, σε διάφορα μεγέθη και σχήματα, για κάθε ανάγκη και χώρο.

ΜΕΓΑΛΑ ΚΑΤΑΣΤΗΜΑΤΑ ΠΑΠΠΟΥ

25ης Μαρτίου 7 - Ρόδος

Ο εσωτερικός κανονισμός του Δήμου

ΜΕΡΟΣ 3ον
ΑΡΘΡΟ 4

Οι αρμοδιότητες και το αντικείμενο εργασίας και απασχόλησης κάθε Υπηρεσίας, Τμήματος, ή Γραφείου που αναφέρονται στο άρθρο 2 είναι οι πιο κάτω:

1. ΤΜΗΜΑ ΥΠΗΡΕΣΙΑΚΗΣ ΥΠΟΣΤΗΡΙΞΗΣ ΤΟΥ ΔΗΜΑΡΧΟΥ

α) Γραφείο Ιδιαιτέρας Γραμματείας

Αρμοδιότητες του γραφείου αυτού είναι:

Η διεξαγωγή κάθε υπηρεσίας που αναθέτει ο δήμαρχος στο Γραφείο αυτό και η οποία δεν ανήκει στην αρμοδιότητα των άλλων υπηρεσιών του Δήμου.

Η ενέργεια της προσωπικής αλληλογραφίας του Δημάρχου.

Η τήρηση μνημονίου ημερών και των ωρών που ο Δήμαρχος μπορεί να δέχεται τις επιτροπές ή τους πολίτες και τον προγραμματισμό των επαφών και παραστάσεών του.

Η τήρηση βιβλίου συνεδριάσεων Επιτροπών κατά συμβούλια, στα οποία συμμετέχει ο δήμαρχος και η ενημέρωση του πάνω στα θέματα που συζητούνται.

Ο καθαρισμός ωρών, που ο δήμαρχος δέχεται τους υπηρεσιακούς παράγοντες, για συνεργασία ή υπογραφή των υπηρεσιακών εγγράφων.

Η τήρηση εισερχομένων και εξερχομένων στο Γραφείο εγγράφων. Η εκτέλεση κάθε παρεμφερούς εργασίας που ανατίθεται από τον δήμαρχο.

β) Γραφείο διεθνών και δημοσίων σχέσεων

Στην αρμοδιότητα του γραφείου αυτού ανήκουν:

Η παρακολούθηση και ο έγκαιρος προγραμματισμός συμμετοχής εκπροσώπων του Δήμου σε Πανελλήνια ή Διεθνή Συνέδρια και συναντήσεις.

Η τήρηση επαφής και αναζήτηση συνεργασίας με διδυμοποιημένες πόλεις και ιεράρχηση προτάσεων για ανταλλαγές και συνεργασίες.

Η συνεχής επαφή με Διεθνείς Οργανισμούς, που ενδιαφέρονται για την πόλη ή που ο Δήμος ενδιαφέρεται να προκαλέσει το ενδιαφέρον τους.

Η συνεργασία με τον απόδημο Ελληνισμό για θέματα που αφορούν τους Δωδεκανησίους και Ελληνες της διασποράς.

Η αντιμετώπιση των προβλημάτων που σχετίζονται με εκδηλώσεις, προσκλήσεις, φιλοξενίες, δεξιώσεις, τιμητικές διακρίσεις, κ.λ.π.

Η απονομή των δώρων του Δήμου σε επισκέπτες και καλεσμένους και η φροντίδα τέλεσης πολιτικών γάμων.

Η λειτουργία γραφείων παροχής υπηρεσιών, στους επισκέπτες της πόλης.

Τηρεί βιβλία Εθνικών και Τοπικών εορτών, με στοιχεία που αφορούν στη διοργάνωση αυτών. Τηρεί βιβλίο επισήμων προσώπων, σωματείων και οργανώσεων με τις διευθύνσεις τους. Οργανώνει τις τελετές, δεξιώσεις και γεύματα του Δήμου, την υποδοχή, φιλοξενία και ξενάγηση προσωπικοτήτων ή ομάδων προσώπων της ημεδαπής και αλλοδαπής καθώς και τις επαφές με δημοτικούς άρχοντες. Συνεργάζεται επίσης με τους αρμόδιους φορείς της δημόσιας διοίκησης για την οργάνωση των επισήμων τελετών.

Μεριμνά για την εκτύπωση προσκλήσεων και για την έγκαιρη αποστολή τους προς τα πρόσωπα που καλούνται στις διοργανούμενες από το Δήμο εκδηλώσεις.

Μεριμνά για την κατάλληλη διακόσμηση του Δημαρχιακού καταστήματος και των αιθουσών του κατά τις διοργανούμενες από το Δήμο τελετές και δεξιώσεις.

Μεριμνά για τον σημαιοστολισμό και την φωταγώγηση της πόλης και των δημοτικών καταστημάτων, κατά τις εθνικές και λοιπές εορταστικές εκδηλώσεις.

Ενημερώνει τον δήμαρχο για τις διοργανούμενες εορτές και δεξιώσεις των διαφόρων αρχών, οργανώσεων και σωματείων.

Προέρχεται στις αναγκαίες υπηρεσιακές ενέργειες — κατ' εφαρμογή της απαιτούμενης διαδικασίας — για την απονομή τιμητικών διακρίσεων (διπλωμάτων επιτίμων δημοτών, μεταλλίων της πόλης κ.λ.π.).

Τηρεί μητρώο των προσώπων που έχουν τιμηθεί με οποιοδήποτε τρόπο από το Δήμο, καθώς και ιδιαίτερο μητρώο επιτίμων δημοτών.

γ) Γραφείο επικοινωνιών και πληροφόρησης του πολίτη.

Στην αρμοδιότητα του Γραφείου αυτού ανήκει:

Η παροχή κάθε πληροφορίας σχετικής με τη λειτουργία του Δήμου.

Η ενημέρωση του κοινού πάνω στην αποστολή του Δήμου.

Η προβολή της δραστηριότητας του Δήμου.

Η μέριμνα για την προσέλκυση του ενδιαφέροντος των πολιτών, για τη δημιουργία πνεύματος συνεργασίας με το Δήμο.

Η οργάνωση συνεντεύξεων τύπου, ραδιοφώνου και τηλεόρασης.

Η διευκόλυνση των δημοσιογράφων για την γενικότερη εξυπηρέτηση διάδοσης ειδήσεων και πληροφοριών που αφορούν το Δήμο.

Η παρακολούθηση του ημερησίου και περιοδικού Τύπου και η απάντηση σε σχόλια εφημερίδων.

Η σύναψη και έκδοση ενημερωτικών εντύπων ραδιοφωνικών και τηλεοπτικών εκπομπών.

Η διοχέτευση προς τα μέσα ενημέρωσης και δημοσιότητας κάθε φύσεως εκδιδομένου πληροφορικού υλικού.

Η λήψη και εκτύπωση φωτογραφικού υλικού, που αφορά εκδηλώσεις ή δραστηριότητες του Δήμου, με δικά του μέσα.

Η τήρηση αρχείων.

Η ενημέρωση των πολιτών για τα δικαιώματά τους και τις ενέργειες που απαιτούνται για την διεκπεραίωση των υποθέσεών τους.

Ο εφοδιασμός των πολιτών με τα απαραίτητα πληροφοριακά έντυπα, αιτήσεις κ.λ.π.

Η συμβούλευση των πολιτών για την καλύτερη αντιμετώπιση των προβλημάτων και υποθέσεων.

Η κατεύθυνση των πολιτών στις αρμόδιες για τις υποθέσεις τους υπηρεσίες.

Η παραλαβή των υποδείξεων και προτάσεων για διοικητικές αλλαγές που συμβάλλουν στην βελτίωση της λειτουργίας της διοίκησης και των σχέσεων της με τους πολίτες.

δ) Γραφείο Σχεδιασμού, Προγραμματισμού, Οργάνωσης και Προσωπικού Ειδικών Προσόντων.

Στην αρμοδιότητα του γραφείου αυτού ανήκουν:

Ο επιτελικός σχεδιασμός, συντονισμός και προγραμματισμός της γενικότερης οικονομικής πολιτικής και της όλης δραστηριότητας του Δήμου, κατά τα μέσα, υπηρεσία και αντικείμενο εισηγητικά και συμβουλευτικά προς την δημοτική αρχή.

Η παρακολούθηση κάθε αναπτυξιακής πρωτοβουλίας του Δήμου (προγραμματικές συμβάσεις επιχειρήσεις και εκμεταλλεύσεις αξιοποίηση δημ. ακίνητης περιουσίας, αναπτυξιακοί Σύνδεσμοι Δημοτικοί Οργανισμοί κ.ά.)

Η παρακολούθηση με κάθε μέσο, των κοινοτικών προγραμμάτων και των εξελίξεων στο χώρο της Ευρωπαϊκής Κοινότητας.

Η αναζήτηση τρόπων επαφής και επικοινωνίας, με φορείς των Ευρωπαϊκών Οργάνων, και άλλων φορέων, με στόχο την υποβάθετηση πρατάσεων του Δήμου. Η κατάρτιση στατιστικών πινάκων κατ' είδος επιχειρήσεως, χρήσιμων για την παρακολούθηση της λειτουργίας και εξελίξεως των υπηρεσιών αυτών.

ΣΥΝΕΧΙΖΕΤΑΙ

ΤΟ ΣΥΝΑΛΛΑΓΜΑ

Δολάριο ΗΠΑ	164,239	170,977
Μάρκο Δ. Γερ.	84,280	87,720
Φράγκο Γαλλ.	24,853	25,867
Λίρα Αγγλίας	255,547	266,085
Φράγκο Ελβετ.	97,824	101,816
Φράγκο Βελγικό	4,029	4,194
Φιορ. Ολλανδ.	74,862	77,918
100 Λιρ. Ιταλ.	11,623	12,097
Κορ. Δανίας	21,681	22,565
Λίρα Δ. Ιρλ.	224,910	234,090
Σελ. Αυστρίας	11,980	12,469
Κορ. Σουηδίας	24,804	25,827
Κορ. Νορβηγ.	23,042	23,993
Δολ. Καναδά	139,457	145,208
Δολ. Αυστρ.	125,431	130,603
100 Γιέν Ιαπ.	116,384	121,087
Λίρα Κύπρου	330,007	343,340
Ευρ. Ν. Μον.	174,589	181,715
Πεσέτα Ισπαν.	1,312	1,366
Εσκούδο Πορτ.	1,011	1,053
Μάρκο Φινλαν.	37,779	39,321

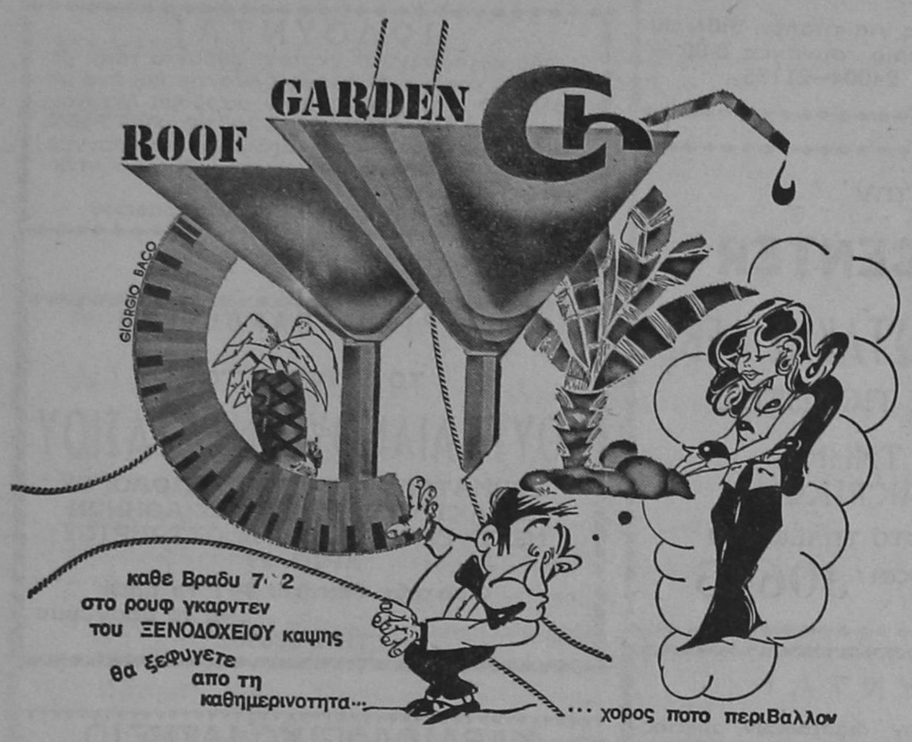

ΤΩΡΑ

που κοστίζει ακριβά το ντύσιμο το δικό σας και των παιδιών σας, μάθετε να ράβετε τέλεια μέσα σε 2 μήνες στο

Κέντρο Ραπτικής «BURDA MODEN»

★ Τμήματα για αρχάριες και προχωρημένες
★ Γκρουπ πρωινά και απογευματινά

Για κάθε απορία σας, τηλεφωνείστε στους αριθμούς 20723 — 20491 ή ελάτε να γνωριστούμε, — ΣΤ. ΚΩΤΙΑΔΗ 29

Παπαδοπούλου Ειρήνη

● Στο ΚΕΝΤΡΟ μας επίσης θα βρείτε τα τελευταία περιοδικά και πατρόν BURDA και υλικά ραπτικής.

ALHABRA TRAVEL

LOUIS CRUISE LINES

M/S PRINCESA CYPRIA

Πληροφορούμε το ταξιδιωτικό κοινό ότι από τις 22 ΙΟΥΝΙΟΥ αρχίζει τα δρομολόγιά του το νέο υπερπολυτελές κρουαζιερόπλοιο

M/S PRINCESA CYPRIA

που θα συνδέει ΕΛΛΑΔΑ — ΚΥΠΡΟ — ΑΙΓΥΠΤΟ

ΤΟ ΠΛΩΤΟ ΑΝΑΚΤΟΡΟ ΔΙΑΘΕΤΕΙ:

Ανετα σαλόνια, τραπεζαρίες, αφορολόγητα, CASINO, DISCO, ορχήστρα με INTERNATIONAL SHOW, καμπίνες με όλες τις ανέσεις, TROPICAL SHOWER κ.λ.π.

● Αναχώρηση από ΡΟΔΟ κάθε ΠΕΜΠΤΗ ώρα 12.30 για ΛΕΜΕΣΣΟ — PORT—SAID.

● Επιστροφή εις ΡΟΔΟ κάθε Δευτέρα ώρα 13.00

ΔΕΧΟΜΕΘΑ ΕΠΙΒΑΤΕΣ ΚΑΙ ΟΧΗΜΑΤΑ

★ Οργανώνουμε κρουαζιέρες — εκδρομές πενθήμερες και δεκαήμερες για ΛΕΜΕΣΣΟ — PORT—SAID (Κάϊρο, Μουσείο, Πυραμίδες, Σφίγγα κ.λ.π.).

ALHAMBRA TRAVEL

ΑΛΕΞ. ΠΑΠΑΓΟΥ 23
ΤΗΛΕΦΩΝΑ: 36189 — 25698

ΕΚΔΡΟΜΕΣ

☛ 6 ΜΕΡΕΣ ΣΤΗ ΜΥΤΙΛΗΝΗ

22 — 27 Ιουνίου
☛ 5 ΜΕΡΕΣ ΣΤΗΝ ΠΑΤΜΟ

30 Ιουνίου — 4 Ιουλίου

ΚΡΑΤΗΣΕΙΣ: ΠΡΑΚΤΟΡΕΙΟ

ΤΣΑΜΠΙΚΑΚΗΣ

Λ. ΕΛΕΥΘΕΡΙΑΣ 45 — ΚΡΕΜΑΣΤΗ
ΤΗΛ. 92041 — 93755

ΣΑΣ ΦΕΡΝΟΥΜΕ ΟΠΟΥ ΜΑΣ ΠΕΙΤΕ

☛ ΠΟΤΑ
☛ ΑΝΑΨΥΚΤΙΚΑ
☛ ΧΥΜΟΥΣ
● ΜΕΤΑΛΛΙΚΟ ΝΕΡΟ «ΚΡΙΝΟΣ» των 500 και 1500 γραμμ.

Μη κουράζεσθε ψάχνοντας αρκεί ένα τηλεφώνημα στο 61749



ΓΙΑΝΝΗΣ ΣΥΝΤΥΧΑΚΗΣ

ΑΓ. ΑΝΑΣΤΑΣΙΑΣ 137 - ΤΗΛ. 20912- 34055 - 36835 - ΤΕΛΕΞ 292430 LANS-GR

AUTOCLIMA

Κλιματισμός αυτοκινήτων

Καποδιστρίου 59 - Τηλέφωνα 26663 - 31018

tv πρόγραμμα

ΕΡΤ 1	ΕΡΤ 2
11.55 ΠΑΙΔΙΚΟ ΠΡΟΓΡΑΜΜΑ «Σίμπερτ»	12.25 ΕΝΑΡΞΗ ΠΡΟΓΡΑΜΜΑΤΟΣ
12.10 Ο ΚΙΤΡΙΝΟΣ ΠΟΤΑΜΟΣ Σειρά 10 50λέπτων ντοκιμαντέρ	12.30 ΔΑΒΙΔ ΚΟΠΕΡΦΙΑΝΤ
13.00 Ο ΚΟΣΜΟΣ ΤΗΣ ΜΟΥΣΙΚΗΣ	13.00 ΕΠΙΚΙΝΔΥΝΟΣ ΟΡΜΟΣ
13.30 ΕΙΔΗΣΕΙΣ	13.30 ΟΙ ΠΛΑΝΗΤΕΣ Σειρά ντοκιμαντέρ αγγλικής παραγωγής 7 ημίωρων επεισοδίων
13.40 ΞΕΝΗ ΤΑΙΝΙΑ «Χελζαπόπιν» Ασπρόμαυρη κλασική κωμωδία αμερικανικής παραγωγής	14.00 ΕΙΔΗΣΕΙΣ
	14.15 ΑΘΛΗΤΙΚΟΙ ΠΑΛΜΟΙ
	16.30 ΠΡΟΒΟΛΕΑΣ
	17.00 ΕΙΔΗΣΕΙΣ
15.00 ΜΟΥΣΙΚΟΙ ΔΡΟΜΟΙ ΤΗΣ ΕΛΛΑΔΑΣ	17.20 ΟΙ 5 ΘΑΥΜΑΣΤΟΙ ΣΥΝΕΡΓΑΤΕΣ ΜΟΥ
15.30 Ο ΑΡΓΟΝΑΥΤΗΣ	17.55 ΑΝΘΡΩΠΟΙ ΚΑΙ ΜΗΧΑΝΕΣ
16.10 ΑΘΛΗΤΙΚΕΣ ΣΥΝΑΝΤΗΣΕΙΣ	18.30 ΣΥΓΧΡΟΝΟΣ ΙΠΠΟΚΡΑΤΗΣ
18.30 ΕΙΔΗΣΕΙΣ	18.40 ΗΓΕΤΕΣ «Γιώργος Βρουλείου, ο πρόεδρος της κυπριακής δημοκρατίας»
18.40 Η ΤΣΙΓΓΑΝΑ Κωμωδία αμερικανικής παραγωγής	19.35 ΘΥΜΑΣΑΙ;
19.55 PLAY BACK	20.00 ΜΠΑΣΚΕΤ: Α' ΗΜΙΤΕΛΙΚΟΣ
20.25 ΤΑ ΚΑΛΥΤΕΡΑ ΤΟΥΣ ΧΡΟΝΙΑ	21.30 ΕΙΔΗΣΕΙΣ
21.00 ΕΙΔΗΣΕΙΣ	22.40 ΕΛΛΗΝΙΚΟΣ ΚΙΝΗΜΑΤΟΓΡΑΦΟΣ
22.00 ΠΑΝΕΥΡΩΠΑΪΚΟ ΠΡΩΤΑΘΛΗΜΑ ΜΠΑΣΚΕΤ Β' ημιτελικός Ζωντανή μετάδοση από το Ζάγκρεμπ	24.00 ΕΙΔΗΣΕΙΣ
	00.10 ΕΛΛΗΝΙΚΟΣ ΚΙΝΗΜΑΤΟΓΡΑΦΟΣ (Συνέχεια)
23.40 ΑΠΡΟΟΠΤΑ	00.30 ΚΙΝΗΜΑΤΟΓΡΑΦΟΣ ΜΕΤΑ ΤΑ ΜΕΣΑΝΥΧΤΑ «Τόνι Αρζέντα» Περιπέτεια ιταλικής παραγωγής Διάρκεια 1.10 λεπτά
24.00 ΕΙΔΗΣΕΙΣ	
00.10 ΑΠΡΟΟΠΤΑ (Συνέχεια)	

ΙΔΙΩΤΙΚΟΣ ΡΑΔΙΟΦΩΝΙΚΟΣ ΣΤΑΘΜΟΣ

ΡΑΔΙΟ ΚΟΣΜΟΣ

Γ. ΣΕΦΕΡΗ — ΑΝΑΛΗΨΗ

85100 ΡΟΔΟΣ — ΤΗΛ. 30220

ΠΡΟΓΡΑΜΜΑ ΕΚΠΟΜΠΩΝ

● ΣΑΒΒΑΤΟ 24—6—2989

07.30 Χαρούμενο πρωινό
08.00 Ρόδος Καλημέρα
10.00 Επιστροφή στα παλιά
10.30 Μισή ώρα μεταξύ
11.00 Το πρόσωπο της εβδομάδας
12.00 Το ελληνικό τραγούδι στους 97,3
12.30 Να σου πω!
13.00 Μια ώρα για να περνά η ώρα
14.00 ΕΙΔΗΣΕΙΣ
14.15 Ψάχνοντας για επιτυχίες
15.00 Ρετρομανία
16.00 Φίλιας μπακ
18.00 Διαλέγουμε για σας
19.00 Ένας δίσκος μια επιτυχία
20.00 ΕΙΔΗΣΕΙΣ
20.15 Εσείς, εμείς και το τηλέφωνο
22.00 Αξέχαστες επιτυχίες
23.00 Παίζοντας με τους δίσκους
24.00 ΕΙΔΗΣΕΙΣ
00.10 Μεσάνυχτα και κάτι με τη Δώρα Κωνσταντάκη

Πωλούνται

1) Επιχείρηση σε καταπληκτική τοποθεσία με 2.000 τ.μ., κήπο κατάλληλο για εστιατόριο, μπαρ, παμπ ντίσκο κ.λ.π. — Καταπληκτική περίπτωση.
2) Πωλείται πολυτελές ακίνητο σε καταπληκτική τοποθεσία μέσα σε πάρκο, αποτελούμενο από κέντρο διασκεδάσεως 300 τ.μ., από μαγαζί 300 τ.μ. και τεσσάρων τουριστικών διαμερισμάτων.
3) Επιχείρηση κέντρου διασκεδάσεως του πιο φημισμένου στην πόλη μας.
4) Γραφεία 68 και 78 τ.μ. στην περιοχή Μαντράκι.
5) Οικόπεδο 500 τ.μ. στην περιοχή Θεμ. Σοφούλη.
6) Οικόπεδο 756 τ.μ. γωνιακό στην περιοχή Ροδίνι.
7) Διαμέρισμα 59 τ.μ. μόνο 60.000 δρχ. το τ.μ.
8) Ιατρείο ή και διαμέρισμα πλησίον ΙΚΑ μονο με 68.000 δρχ. το τ.μ.
9) Μαγαζιά επί Οθωνος και Αμαλίας — Π. Πόλη — Μιχαήλ Πετρίδη — Γράμμου κ.λ.π.
10) Διαμερίσματα λουξ κατασκευής, δύο — τριών και τεσσάρων κυρίων δωματίων στις καλύτερες περιοχές της πόλης μας.

● Διαθέτουμε ο,τιδήποτε θέλετε να αγοράσετε κι αναλαμβάνουμε ο,τιδήποτε θέλετε να πουλήσετε. Η σοβαρότητα και το κύρος του γραφείου μας ως και η μεγάλη πείρα στην διάθεσή σας.

Γ. ΝΕΟΦΥΤΟΥ

ΟΔΟΣ ΔΗΜ. ΘΕΟΔΩΡΑΚΗ 40

2ος όροφος, γραφ. 38 — Τηλ. 20989

ΜΙΚΡΕΣ ΑΓΓΕΛΙΕΣ



ΠΩΛΗΣΕΙΣ ΑΚΙΝΗΤΩΝ

ΠΩΛΕΙΤΑΙ διαμέρισμα 100 τ.μ. πολύ καλής κατασκευής σε τιμή ευκαιρίας, αυτή τη στιγμή ξενοίκιαστο. Δάνεια δεκτά. Στην οδό Σωτήρος στο Μίρα —Μάρε.

Επίσης 3 οικόπεδα στα Κολύμπια των 5, 8, 16 στρεμμ. Στο Τσαΐρι 21 στρέμμ.

Πληρ. κ. Παπαθεοδώρου τηλ. 22943.

ΠΩΛΕΙΤΑΙ οικόπεδο 1360 τ.μ. στο χωριό Κρεμαστή δίπλα στο γήπεδο σε τιμή ευκαιρίας. Πληρ. τηλ. 91469.

ΠΩΛΕΙΤΑΙ αγροτική έκταση τεσσάρων (4) περίπου στρεμμάτων, στη θέση ΤΡΑΠΕΖΙΑ της κοινότητας Αφάντου, με θέα προς τη θάλασσα.

Πληροφορίες στο τηλ. 51272.

ΠΩΛΕΙΤΑΙ οικόπεδο 5.160 τ.μ. άρτιο και οικοδομήσιμο πάνω στον δρόμο προς τον οικισμό Μαριτσών.

Πληροφορίες κ. Σταύρο τηλ. 21880 9—13.30 και 17—21.30.

ΠΩΛΟΥΝΤΑΙ διαμερίσματα στην Ιαλυσό, υπό κατασκευή ή και τελειωμένα σε πολυκατοικία των οκτώ διαμερισμάτων με τρία κύρια υπνοδωμάτια, από διοκτήτη.

Πληρ. τηλ. 91086 — από 2 έως 5 μ.μ. καθημερινά.

ΔΙΑΦΟΡΑ

ΖΗΤΕΙΤΑΙ κυρία για δωρεάν συγκατοίκηση, με ιδιοκτήτρια μονοκατοικίας, σε ιδιαίτερο δωμάτιο με κοινόχρηστα και κήπο, χάρη συντροφιάς. Τηλ. 22091.

ΠΩΛΩ σκρίνιο βιτρίνα 5 τεμάχια (2 γωνίες), τραπεζαρία ροτόντα, με 6 καρέκλες σε τιμή ευκαιρίας.

Πληρ. τηλ. 21600 — 32126

ΕΝΟΙΚΙΑΣΕΙΣ

ΕΝΟΙΚΙΑΖΕΤΑΙ πλήρως εξοπλισμένο εστιατόριο στην περιοχή Κολυμπίων λόγω αναχωρήσεως. Πληρ. τηλ. 62722.

ΕΝΟΙΚΙΑΖΕΤΑΙ αποθήκη κοντά στη λαϊκή και γ.σ κατάστημα σε πάροδο της Στέλιου Κωτιάδη 65 τ.μ. και με μεγάλο πάρκινγκ.

Πληρ. τηλ. 26818 μέχρι 10 π.μ. και μετά τις 10 μ.μ.

ΕΝΟΙΚΙΑΖΟΝΤΑΙ στο Παραδείσι πολυτελέστατα διαμπερή επιπλωμένα διαμερίσματα επί της Κεντρικής Λεωφόρου, με τον μήνα, σαιζόν, ή ετήσια βάση. Μεγάλος κήπος, χώρος πάρκινγκ. Τηλ. 91175 ή 91243.

ΕΝΟΙΚΙΑΖΟΝΤΑΙ δωμάτια ανεξάρτητα φωτεινά με ζεστό νερό για ντους επί τη οδού Λίνδου αρ. 97.

Πληρ. εντός και στο τηλέφ. 24909 και 20719.

ΕΝΟΙΚΙΑΖΟΝΤΑΙ στο Παραδείσι, επί της κεντρικής λεωφόρου, διαμπερή πολυτελέστατα μικρά επιπλωμένα διαμερίσματα. Μεγάλος κήπος — χώρος πάρκινγκ. Τηλ. 91175 ή 91243.

ΕΝΟΙΚΙΑΖΟΝΤΑΙ ευπρεπή επιπλωμένα δωμάτια με κοινόχρηστους χώρους κουζίνα κ.λ.π. σε τιμές χαμηλές, παρά την οδό Αγ. Αναργύρων 20.

Πληρ. τηλ. 28710.

ΕΝΟΙΚΙΑΖΕΤΑΙ κατάστημα επί της οδού Ιωνος Δραγούμη 43. Πληρ. τηλ. 28002.

ΕΝΟΙΚΙΑΖΕΤΑΙ αποθήκη 120 τ.μ. στην οδό Αλικαρνασσού 25. Πληρ. τηλ. 33497.

Ζητούν προσωπικό

ΖΗΤΕΙΤΑΙ βρεφοκόμος με πτυχίο να εργασθεί σε ιδιωτικό παιδικό σταθμό.

Πληρ. τηλ. 27492 κ. Εφη Καλλιγά.

ΖΗΤΟΥΝΤΑΙ σερβιτόρος ή βοηθός σερβιτόρου και ψησταριέρης για να εργασθούν σε εστιατόριο. Πληροφ. τηλ. 31665.

ΖΗΤΕΙΤΑΙ από ξενοδοχειακή επιχείρηση καμαριέρα.

Πληρ. τηλ. 30650.

ΖΗΤΕΙΤΑΙ οδηγός με δίπλωμα Γ' Κατηγορίας για μάντρα με οικοδομικά υλικά. Μισθός ικανοποιητικός.

Πληρ. τηλ. 41108 και οικίας 91884.

ΖΗΤΕΙΤΑΙ δεσποινίς ή κυρία, για να εργασθεί σε μπαρ πολυτελείας εντός εστιατορίου στην Παλιά Πόλη από 6 μ.μ. και μετά.

Πληροφ. πλατεία Ευδήμου, αριθ. 8—10, τηλ. 20119.

ΖΗΤΕΙΤΑΙ καθηγήτρια Αγγλικών με τα απαραίτητα τυπικά και ουσιαστικά προσόντα για να διδάξει σε φροντιστήρια ξένων γλωσσών.

Πληρ. τηλ. 35350 και 21706 απογευματινές ώρες.

ΖΗΤΕΙΤΑΙ οδηγός — πωλητής παρά της εταιρείας ΕΨΙΛΟΝ Ε.Π.Ε.

Πληρ. τηλ. 62218.

ΖΗΤΟΥΝΤΑΙ από τα καταστήματα ΑΦΟΙ ΠΑΠΠΟΥ πωλητές και πωλήτριες.

Πληροφορίες στα τηλέφωνα: 24286 και 20127 ώρες λειτουργίας καταστημάτων.

ΖΗΤΕΙΤΑΙ λογιστής πτυχιούχος Ανωτάτης Σχολής ή πεπειραμένος με πλήρες ωράριο για άμεση πρόσληψη ως αποδοχές υφηλές.

Πληροφορίες: «ΤΡΙΤΩΝ ΔΙΑΚΟΠΕΣ Α.Ε.» τηλ. 21690, Ν. Πλαστήρα 25.

ΖΗΤΕΙΤΑΙ πεπειραμένη λαντζιέρα για εστιατόριο εντός Νέας Αγοράς.

Πληρ. τηλ. 33010.

ΖΗΤΕΙΤΑΙ

ΖΗΤΕΙΤΑΙ δεσποινίς να ομιλεί Ιταλικά και Αγγλικά τουλάχιστον, για να εργασθεί σε τουριστικό γραφείο. Για περισσότερες πληροφορίες τηλεφωνήστε στο 31571.

REQUIRED

REQUIRED ITALIAN AND ENGLISH SPEAKING RERSON TO WORK IN A TRAVEL AGENCY. FOR FURTHER INFORMATION PLEASE PHONE 31571.

Κατασκευή ΠΡΑΣΙΝΟΥ

ΠΩΛΟΥΝΤΑΙ υπό κατασκευή ισόγειο τεσσάρι διαμέρισμα των 99 τ.μ. με αποκλειστική χρήση αυλής, καθώς και τεσσάρια διαμερίσματα των 101 τ.μ. σε όροφο, με φανταστική θέα.

ΠΡΟΛΑΒΕΤΕ! Πωλείται τεσσάρι διαμέρισμα των 180 τ.μ. σε μικρή οικοδομή επί της Στεφάνου Καζούλη, λουξ κατασκευή, γερά μπετά, μεγάλη είσοδος, υδραυλικό ασανσέρ, θέρμανση, ηχομόνωση στους τοίχους και η καλή κατασκευή ΠΡΑΣΙΝΟΥ.

Πληροφορίες τηλ. 24304

ΖΗΤΕΙΤΑΙ ΛΟΓΙΣΤΗΣ

ΖΗΤΕΙΤΑΙ λογιστής για τήρηση βιβλίων Γ' κατηγορίας. Ωράριο συνεχές 8.00 — 15.00. Πληροφορ. τηλ. 24004—21135

Από την

AUTO CENTER

ΜΑΝΩΛΗΣ ΚΩΣΤΑΚΗΣ ΔΕΒΕ

ΖΗΤΟΥΝΤΑΙ ΠΩΛΗΤΕΣ

ΓΙΑ ΤΟ ΤΜΗΜΑ ΑΝΤΑΛΛΑΚΤΙΚΩΝ

Πληροφορίες στα τηλέφωνα:

23026 και 30643

ΠΩΛΟΥΝΤΑΙ

1. Διαμερίσματα διαφόρων διαστάσεων, αρίστης κατασκευής, 2 και 3 υπνοδωματίων κ.λ.π. βοηθητικούς χώρους, με πολλά μέτρα θεράντες στην οδό Πάλμα Μαγιόρκας, στο Ροδίνι. Η οικοδομή έχει και ασανσέρ.
2. Διαμερίσματα τριάρια (με 2 υπνοδωμάτια) κ.λ.π. βοηθητικούς χώρους, καθώς και θέση για γκαράζ, στην πάροδο Κοδριγκτώνος.
3. Δύο γκαρσονιέρες στην οδό Ανταγόρα, πλήρως αποπερατωμένες, με ένα υπνοδωμάτιο, καθιστικό κ.λ.π. βοηθητικούς χώρους.
4. Βοηθητικός χώρος στην οδό Αθηναγόρα, (πίσω από την Λέσχη του Διαγόρα, πλήρως αποπερατωμένος.
5. Αποθήκη ημιυπόγειος, πλήρως αποπερατωμένη με WC στην οδό Αθηναγόρα.

Πληροφορίες: ΑΝΑΣΤΑΣΙΟΣ ΑΤΣΙΔΗΣ
ΤΗΛ. Γραφείου 28616 — 37848 — Οικίας 29791

ΠΡΑΚΤΟΡΕΙΟΝ

«ΑΙΓΑΙΟΝ ΤΟΥΡΣ»

Το Πρακτορείον ΑΙΓΑΙΟΝ ΤΟΥΡΣ (AEGEAN TOURS) προσφέρει για τους πελάτες του:

1) Εισιτήρια αεροπορικά εσωτερικού — εξωτερικού σε πολύ φθηνές τιμές.
2) Ατμοπλοϊκά εισιτήρια και εισιτήρια τρένου για όλη την Ευρώπη με ειδικές τιμές για φοιτητές.
3) Οργανωμένες εκδρομές για σωματεία και μεμονωμένους.
4) Εκδρομές σχολείων σε όλη την Ελλάδα.
5) Ειδικά εκπαιδευτικά προγράμματα στο εξωτερικό για ξένες γλώσσες για όποια γλώσσα θελήσετε.
6) Ενοικιάσεις πούλμαν για εκδρομές.
7) Κρουαζιέρες σε όλο τον κόσμο.

ΔΙΕΥΘΥΝΣΗ: Ν. ΜΑΝΔΗΛΑΡΑ 50
(Δίπλα στο ξενοδοχείο VENUS)
ΤΗΛΕΦΩΝΑ: 29990—2, 29969, 29626

ΖΗΤΟΥΝΤΑΙ υπάλληλοι προκειμένου να διαθέσουν σε καταστήματα της Ρόδου, της Δωδεκανήσου και της Κρήτης προϊόντα εσωτερικού και εξωτερικού με μισθό και ποσοστά. Προτιμούνται οι διαθέτοντες πείρα και άδεια οδήγησης αυτοκινήτου.

Πληρ. τηλ. 25545 — 24900 ώρες γραφείου.

ΖΗΤΟΥΝΤΑΙ πωλητές ή πωλήτριες ομιλούντες την γερμανική γλώσσα για το καινούργιο κατάστημα γουναρικών επί της Σωκράτους 18 (παραπλεύρως ψαροταβέρνας Αλέξης).

Πληρ. στον κ. Ζαννή Εμμανουήλ —τηλ. 91394

ΜΑΘΗΜΑΤΑ

ΚΑΘΗΓΗΤΡΙΑ Αγγλικής παραδίδει μαθήματα. Τηλ. 36220.

ΑΥΤΟΚΙΝΗΤΑ

ΠΩΛΕΙΤΑΙ λόγω αναχωρήσεως μοτοσυκλέτα BMW R80—G)S μοντέλο 88 με 33.000 χιλιόμετρα (εύκολα χιλιόμετρα) και με πολλά αξεσουάρ.

Πληρ. τηλ. 25552.

ΠΩΛΕΙΤΑΙ αυτοκίνητο μάρκας FIAT 128 μηχανή 1300, ζαντολάστιχα φαρδιά αλουμινίου και πάρα πολλά εξτρά, σε αρίστη κατάσταση. Δεκτός κάθε έλεγχος.

Πληρ. τηλ. 61320 — 33247.

ΠΩΛΟΥΝΤΑΙ

Δύο καταστήματα εκατόν ογδόντα τετρ. μέτρων το καθένα σε επαφή (γίνονται και ένα μεγάλο 360 τετρ. μέτρα) στην οικοδομή Αντώνογλου, δίπλα στην HENNINGER επί της οδού Ρόδου — Λίνδου στ' Ασγούρου, κατάλληλα για επαγγελματίες (Ξυλουργείο, Συνεργείο κ.λ.π.) ή οτιδήποτε άλλη χρήση.

Πληρ. τηλ. 22968 — 28058 ώρες γραφείου.

ΙΑΤΡΙΚΗ ΑΝΑΚΟΙΝΩΣΗ

ΤΟ ΙΑΤΡΕΙΟ ΤΟΥ

ΚΟΥΤΑΛΙΑΝΟΥ ΑΝΑΣΤΑΣΙΟΥ

ΔΕΡΜΑΤΟΛΟΓΟΥ ΑΦΡΟΔΙΣΙΟΛΟΓΟΥ
ΔΙΔΑΚΤΟΡΟΣ ΠΑΝ)ΜΙΟΥ ΑΘΗΝΩΝ
ΜΕΤΕΦΕΡΘΗ ΣΤΗΝ 28η ΟΚΤΩΒΡΙΟΥ
ΑΡΙΘ. 29

Ο ιατρός δέχεται 8—1 το πρωί
5—8 το απόγευμα

ΤΗΛ. 28690

ΚΑΡΔΙΟΛΟΓΙΚΟ ΙΑΤΡΕΙΟ

ΑΝΑΙΜΑΚΤΩΝ ΔΙΑΓΝΩΣΤΙΚΩΝ ΜΕΘΟΔΩΝ

ΓΕΩΡΓΙΟΣ Η. ΓΕΩΡΓΙΑΔΗΣ

ΕΙΔΙΚΟΣ ΚΑΡΔΙΟΛΟΓΟΣ
τ. επιμελητής Καρδιολογικής Κλινικής
του Πανεπιστημιακού Νοσοκομείου
SOS — KAROLINSKA I — Σουηδίας
ΔΕΧΕΤΑΙ ΕΙΣ ΤΟ ΙΑΤΡΕΙΟΝ ΤΟΥ
ΚΑΘΗΜΕΡΙΝΩΣ: 08.30—1 μ.μ. και 5—8.30 μ.μ.
ΣΑΒΒΑΤΟ : 8.30 π.μ—1 μ.μ.
ΤΑΜΕΙΑ : Δημόσιο — ΤΑΞΥ
28ης Οκτωβρίου 37 (ισόγειο) — Τηλ. 36827
(πλησίον πλατείας Ψαροπούλας)

ΦΑΛΚΟΝ Ν.Ε.

F)B ΙΕΡΑΠΕΤΡΑ

Μετ' ευχαριστήσεως γνωρίζομεν εις το επιβατικόν κοινόν, τους εμπόρους και τα Γραφεία Μεταφορών Ρόδου ότι το νεοαποκτηθέν F)B «ΙΕΡΑΠΕΤΡΑ» της εταιρείας ΛΕΛΑΚΗ άρχισε κανονικά δρομολόγια κάθε Σάββατο από Ρόδο και ώρα 22.00 δια Κάρπαθο — Κάσο — Σητεία — Αγ. Νικόλαο — Μήλο — Πειραιά.

Το σκάφος διαθέτει AIR CODITION, καμπίνες δίκλινες, σαλόνια και θέσεις για 80 φορτηγά αυτοκίνητα και 200 Ι.Χ.

ΔΕΧΟΜΕΘΑ ΕΠΙΒΑΤΕΣ ΚΑΙ ΟΧΗΜΑΤΑ
ΕΙΣΙΤΗΡΙΑ — ΠΛΗΡΟΦΟΡΙΕΣ:

ΠΡΑΚΤΟΡΕΙΟ «ΚΥΔΩΝ»

ΕΘΕΛ. ΔΩΔΕΚΑΝΗΣΙΩΝ 14
ΤΗΛΕΦΩΝΑ: 23000 — 27900

ΓΕΝΙΚΗ ΤΕΧΝΙΚΗ Α.Ε.

η λύση στο οικοδομικό σας πρόβλημα

Η Γενική Τεχνική Α.Ε., δημιουργήθηκε για να δώσει αποτελεσματικές και συμφέρουσες λύσεις, στα οικοδομικά προβλήματα του νησιού μας. Τα αντικείμενα των δραστηριοτήτων μας:

- Παραγωγή έτοιμου μπετόν, με 14χρονη παράδοση στην υψηλή ποιότητα, στη συνέπεια και την άμεση εξυπηρέτηση.
- Εμπορία σιδήρου οικοδομών, υψηλής ποιότητας και αντοχής
- Ανάληψη Δημόσιων και ιδιωτικών έργων μεγάλης έκτασης
- Ανέγερση πολυκατοικιών με το σύστημα της αντιπαροχής.

14 σύγχρονες μπετονιέρες, 2 συγκροτήματα παραγωγής μπετόν και πλήρες δίκτυο ραδιοτηλεφώνων, θα είναι στη διάθεσή σας αν θελήσετε να συνεργασθούμε.

Χρησιμοποιώντας τα ειδικά πρόσθετα στεγανότητος και ρευστότητος POZZOLITH ADMIX 105 R. RHEOMAC 716 και 877 και ελέγχοντας την παραγωγή, με 3 υπεύθυνους πολιτικούς μηχανικούς σε ιδιόκτητο σύγχρονα εξοπλισμένο εργαστήριο, διασφαλίζουμε και εγγυόμεθα σταθερά υψηλή ποιότητα στο μπετόν μας.

ΕΡΓΟΣΤΑΣΙΟ
ΡΟΔΟΥ—ΛΙΝΔΟΥ 7ο ΧΙΛ. ΤΗΛ. 25013

ΓΡΑΦΕΙΑ
ΑΡΚΑΔΙΟΥ 2 ΤΗΛ. 22968

κινηματογράφοι

ΧΕΙΜΕΡΙΝΟΣ ΚΙΝ)ΓΡΑΦΟΣ

ΜΕΤΡΟΠΟΛ

ΠΡΟΓΡΑΜΜΑΤΑ
6—8, 8—10 και 10—12

Μια εέφρενη κούρσα γέλιου. Τι μπορεί να συμβεί στα σημερινά μέσα μεταφοράς και να διασκεδάζουν οι επιβάτες. Οι συγκινήσεις από μια πραγματική φυλία.

ΑΕΡΟΠΛΑΝΑ
ΛΙΜΟΥΖΙΝΕΣ
ΚΑΙ ΤΡΑΙΝΑ
PLANES TRAIN AND AUTOMOBILES

Πρωταγωνιστούν:
ΣΤΗΒ ΜΑΡΤΙΝ
ΤΖΩΝ ΚΑΝΤΥ

ΕΓΧΡΩΜΟΝ
ΚΑΤΑΛΛΗΛΟΝ

ΘΕΡΙΝΟΣ ΚΙΝ)ΦΟΣ

«ΡΟΔΟΝ»

8.30—10.30, 10.30—12.30

Ο ΣΤΗΒΕΝ ΣΠΗΛΜΠΕΡΓΚ πορουσιάζει την

ΦΑΝΤΑΣΤΙΚΗ ΚΑΤΑΔΙΩΞΗ
«INNER SPACE»

Μέσα του κρυβόταν ένας ήρωας... και σε 24 ώρες θα γνωρίσει τη μεγαλύτερη περιπέτεια ...που έζησε ποτέ άνθρωπος...

Πρωταγωνιστούν:
ΝΤΕΝΙΣ ΚΟΥΕΗΝΤ
ΜΕΓΚ ΡΑΪΑΝ
ΚΕΒΙΝ ΜΑΚΑΡΘΥ

Σκηνοθεσία: ΤΖΟ ΝΤΑΝΤΕ
(ΓΚΡΕΜΛΙΝΣ — ΟΥΡΛΙΑΧΤΟ)

ΘΕΡΙΝΟΣ ΚΙΝ)ΓΡΑΦΟΣ

ΜΕΤΡΟΠΟΛ

8.30—10.30 και 10.30—12.30

Μια δυναμική πολεμική περιπέτεια. Η ιστορία της αερομεταφερομένης Μεραρχίας στο ΒΙΕΤ ΝΑΜ. Ενας ήταν γενναίος και άξιος ηγέτης. Τον ακολούθησαν τυφλά γιατί μόνον αυτός μπορούσε να τους βγάλει από την κόλαση.

Ο ΗΓΕΤΗΣ
PLATOON LEADER

Πρωταγωνιστούν:
ΜΑΪΚΛ ΝΤΑΝΤΙΚΟΦ
(ΑΜΕΡΙΚΑ ΝΙΤΖΑ)
ΡΟΜΠΕΡΤ ΛΥΟΝΣ

ΕΓΧΡΩΜΟΝ
ΚΑΤΑΛΛΗΛΟΝ

ΚΕΝΤΡΟ ΓΡΑΦΙΚΩΝ ΤΕΧΝΩΝ
ΝΕΑ ΓΡΑΜΜΗ
ΚΩΝ/ΝΟΣ ΚΟΛΛΙΟΣ
Λευκωσίας 40 Τηλ. 29662 Ρόδος

Κοντά μας μπορείτε να φτιάξετε:

* Χαρτιά κομπιούτερ
* Κάρτ ποστάλ
* Αυτοκόλλητα
* Μπλουζάκια διαφημιστικά
* Μακέττες
* Προσπέκτους
* Αφίσσες
* Ετικέττες
* Κλισέ
* Τυπογραφικά έντυπα κ.λ.π.

Για όλους εσάς που θέλετε γούστο και φινέτσα στα έντυπά σας
ΜΙΑ ΕΙΝΑΙ Η ΛΥΣΗ:
ΝΕΑ ΓΡΑΜΜΗ

ΤΕΧΝΙΚΕΣ ΥΠΗΡΕΣΙΕΣ ΠΕΡΙΛΗΨΗ ΔΙΑΚΗΡΥΞΗΣ ΜΥΣΤΙΚΗΣ ΔΗΜΟΠΡΑΣΙΑΣ

Ο Δήμαρχος Ρόδου διακηρύσσει ότι εκτίθεται σε τακτικό διαγωνισμό με υποβολή σφραγισμένων προσφορών και με συμπλήρωση τιμολογίου η ανάδειξη προμηθευτή για το κάθε είδος εξαιρετικά από τα παρακάτω είδη:

1. Αεροσυμπιεστής 100 λιτρων — 220 VOLT ηλεκτροκίνητος 2PS τεμ. 1 ενδ. προϋπ. 130.000 δρχ.
2. Σφυροδράπανο κρουστικό περιστροφικό ηλεκτρικό 220 V — 11'00 W τεμ. 1 ενδ. προϋπ. 210.000 δρχ.
3. Μοτοποδήλατο αυτόματο 50 CC τεμ. 1 ενδ. προϋπ. 150.000 δρχ.
4. Αλυσοπρίονο βενζινοκίνητο με κινητήρα 90 CC τεμ. 2 ενδ. προϋπ. 160.000 δρχ.
5. Κινητήρας βενζίνης 5 PS τεμ. 2 ενδ. προϋπ. 120.000 δρχ.
6. Γερανός ανυψωτικός γωνιακός βενζίνης 5PS τεμ. 1 ενδ. προϋπ. 160.000 δρχ.
7. Μηχανή σκαπτική φρέζα 8—10 PS τεμ. 1 ενδ. προϋπ. 430.000 δρχ.
8. Ψεκαστικό με συρώμενο δοχείο 200 LTR τεμ. 1 ενδ. προϋπ. 150.000 δρχ.
9. Χορτοκοπτικό φρέζας τεμ. 1 ενδ. προϋπ. 100.000 δρχ.
10. Αναμείκτης χρώματος τεμάχια 1 ενδ. προϋπ. 120.000 δρχ.
11. Αερόσφυρο αεροκίνητο τεμ. 4 ενδ. προϋπ. 120.000 δρχ.
12. Κρουσίμετρο τεμ. 1 ενδ. προϋπ. 120.000 δρχ.
13. Πιεστικό αποξύλωσης ρητινών τεμ. 1 ενδ. προϋπ. 30.000 δρχ.
14. Τσερκομηχανή πλάτους 10—19 Μ τεμ. 1 ενδ. προϋπ. 20.000 δρχ.
15. Μπετονιέρα 1 1)2 σάκκου τεμ. 1 ενδ. προϋπ. 150.000 δρχ.
16. Αούρματος συσκευή τεμ. 1 ενδ προϋπ. 380.000 δρχ.
17. Εκτοξευτής κονιάματος τεμ. 1 ενδ. προϋπ. 2.000.000 δρχ.
18. Τρίκυκλο βενζινοκίνητο με καρότσα τεμ. 1 ενδ. προϋπ. 800.000 δρχ.

Ο διαγωνισμός θα γίνει την 10ην Ιουλίου ημέρα Δευτέρα στο Δημαρχιακό Μέγαρο (αίθουσα συνεδριάσεων Δημοτικού Συμβουλίου) με ώρα έναρξης 10ην πρωινήν και με ώρα λήξεως 11ην πρωινήν, μπροστά στη Δημαρχιακή Επιτροπή.

Δεκτοί στο διαγωνισμό γίνονται αναγνωρισμένοι κατασκευαστές των ζητουμένων ειδών, προμηθευτές ή αντιπρόσωποι και έμποροι γραμμένοι στο Επιμελητήριο τους ή επαγγελματική οργάνωσή τους.

Εγγύηση συμμετοχής δρχ. 5ο)ο επί του προϋπολογισμού για κάθε είδος ξεχωριστά σε εγγυητική επιστολή αναγνωρισμένης Τράπεζας ή γραμμάτιο του Ταμείου Παρακαταθηκών και Δανείων ή του Ταμείου Συντάξεων Μηχανικών και Εργοληπτών Δημοσίων Εργων συντεταγμένο κατά τον ισχύοντα τρόπο υπέρ του Δημόσιου που να απευθύνεται προς τον Δήμο Ρόδου.

Ο χρόνος παράδοσης θα ορίζεται από τον προσφέροντα στη προσφορά του και κατά το δυνατόν δεν θα πρέπει να είναι μεγαλύτερος από τριάντα (30) ημερολογιακές ημέρες, μετά την υπογραφή του συμφωνητικού.

Τον προμηθευτή ή τους προμηθευτές βαρύνουν τα έξοδα δημοσίευσης της περίληψης της διακήρυξης, αναλογικά ο δημοτικός φόρος καθώς και οι νόμιμες κρατήσεις που είναι ΤΑΔΚΥ 2ο)ο, ΤΥΔΚ 1 ο)ο και ΤΕΕ 2ο)ος, ο ΦΠΑ βαρύνει τον Δήμο Ρόδου.

Περισσότερες πληροφορίες κατά τις εργάσιμες ημέρες και ώρες στα γραφεία της Τεχν. Υπηρεσίας του Δήμου στα τηλέφ. 35813, 27438, 31443, 31380.

Ο Δήμαρχος
Δρ. ΣΑΒΒΑΣ ΚΑΡΑΓΙΑΝΝΗΣ

ΥΠΟΥΡΓΕΙΟ ΕΜΠΟΡΙΚΗΣ ΝΑΥΤΙΛΙΑΣ
ΑΔΣΕΝ)ΡΟΔΟΥ
ΑΝΑΚΟΙΝΩΣΗ

Η Ανώτερη Δημόσια Σχολή Εμπορικού Ναυτικού Ρόδου, ζητά ωρομίσθιους καθηγητές για το ακαδημαϊκό έτος 1989 — 1990 στα παρακάτω μαθήματα:

1. Μαθηματικά
2. Ηλεκτροτεχνία
3. Εργαστήριο Ηλεκτροτεχνίας
4. Ηλεκτρονική
5. Εργαστήριο Ηλεκτρονικής
6. Ηλεκτρονικοί Υπολογιστές
7. Ηλεκτρονικό Σχέδιο
8. Ναυτική Τέχνη
9. Στοιχεία Ναυτιλίας
10. Δορυφορικές επικοινωνίες
11. Ηλεκτρονικές εφαρμογές 2
12. Στοιχεία Μετεωρολογίας
13. Ναυτικά ηλεκτρον. όργανα
14. Συστήματα αυτόματου ελέγχου
15. Ηλεκτρονικές εφαρμογές 3
16. Στοιχεία Ναυτικού Συνταγματικού Δικαίου
17. Στοιχεία Κοινωνιολογίας και Πολιτικής Επιστήμης
18. Αγγλικά
19. Γραφομηχανή
20. Κλασσικά μέσα επικοινωνίας
21. Ηλεκτρονικές εφαρμογές 1
22. Τηλέτυπο — Ραδιοτηλέτυπο
23. Εφαρμογές τηλ)κών συστημάτων
24. Λήψη — Εκπομπή ασυρμάτου

Πληροφορίες για την υποβολή δικαιολογητικών δίδονται από την Γραμματεία της ΑΔΣΕΝ)ΡΟΔΟΥ οδός Διαγοραδών 3, τηλ. 23839 μέχρι και 21.7.89 καθ' εκάστη ώρες 08.00 - 14.30.

Οι ενδιαφερόμενοι παρακαλούνται να φέρουν μαζί τους τους τίτλους σπουδών τους, μαζί με δύο (2) φωτ)φα αυτών, την αστυνομική τους ταυτότητα μια υπεύθυνη δήλωση του άρθρου 8 του Ν. 1599)86, καθώς και χαρτόσημα 2Χ10 δρχ. Δημοσίου και 2Χ10 δρχ. Μετοχικού Ταμείου Στρατού.

Ρόδος 14 Ιουνίου 1989
Ο Διοικητής
Αντ)ρχος Λ.Σ. Καλαντζής Νικ.

ΣΕ ΔΡΑΜΑΤΙΚΑ ΑΔΙΕΞΟΔΑ Η ΧΩΡΑ

ΣΥΝΕΧΕΙΑ από τη σελίδα 1

ταλήξουμε, εάν καταλήξουμε σε κάποια λύση — εύχομαι να μη συμπληρωθεί και από μια ακόμη βαρύτερη ευθύνη που θα είναι η αμνήστευση των σκανδάλων. Είναι η πρώτη διαπίστωση την οποία θεωρώ χρέος μου αυτή την ώρα να κάμω, και η οποία ανταποκρίνεται πλήρως προς την πραγματικότητα.

Θέλω επίσης να επωφεληθώ της ευκαιρίας για να δηλώσω ότι αυτά τα οποία η Νέα Δημοκρατία είπε, εξακολουθούν να ισχύουν στο ακέραιο. Η Νέα Δημοκρατία δεν εζήτησε και δεν ζητεί (και εγώ προσωπικά κατ' εξοχήν) να επωφεληθεί κομματικά και εγώ προσωπικά από την ανάθεση της εντολής μιας κυβέρνησης η οποία στην ουσία θα είχε μόνο ευθύνες και κανένα δικαίωμα. Διότι, ουσιαστικά, εμείς εζητήσαμε να αναλάβουμε τις ευθύνες και να αφήσουμε τους υπόλοιπους και πρώτη την Ελληνική Αριστερά να μας κρίνει και να μπορεί ανά πάσαν ώρα, εάν δεν γινότανε αυτό το οποίο ενόμιζε σωστό, να μας ανατρέψει. Οπως επίσης, εμείς εζητήσαμε να μεταφερθεί ο πολιτικός διάλογος, ο οποίος αναγκαστικά σήμερο γίνεται στα παρασκήνια (και όταν λέω παρασκήνια δεν θέλω να υπονοήσω τίποτα κακό, γίνεται πάντως σε ιδιαίτερες συνθήκες οι οποίες εξ ορισμού είναι μυστικές, εγώ ποτέ στη ζωή μου δεν έκαμα χρήση ιδιωτικών συνομιλιών, και ποτέ δεν πρόκειται να κάμω και τώρα) αλλά ζητήσαμε αυτός ο διάλογος να γίνει δημοσίως, ενώπιον του ελληνικού λαού. Και ουσιαστικά, το είχα προτείνει εγώ τελικά στην Αριστερά, βοηθήστε να φύγει η κυβέρνηση των σκανδάλων, η κυβέρνηση των ενόχων. Αυτοί που και σήμερα διορίζουν, που και σήμερα κλέβουν, που και σήμερα καλύπτουν τα σκάνδαλα, που βοηθούν και οδηγούν τη διάλυση της Ελλάδος, μια ώρα αρχήτερα. Και αν τελικά στην Βουλή δεν ικανοποιηθείτε από την σύνθεση της κυβέρνησης και από τις δηλώσεις που θα κάμω, ρίχτε με στη Βουλή. Αλλά δώστε και στον ελληνικό λαό την ευκαιρία να ακούσει και να παρέμβει. Δεν είναι σωστό στις δημοκρατίες ο λαός να έχει λόγο, δηλαδή πρέπει τον πολιτικό μας βίο να τον προσδιορίζουν μόνο τα παρασκήνια των κομμάτων, οι εσωτερικές μας φιλίες, ή δεν ξέρω τι άλλο, δεν πρέπει ο ελληνικός λαός ν' ακούσει επιτέλους τις απόψεις και δεν θα έπρεπε ενώπιος ενωπίω, με την τηλεόραση την οποία εγώ θα έφερνα να παρακολουθήσει από την αρχή ίσα με το τέλος αυτή τη συζήτηση, εάν τελικώς η κυβέρνηση που ορκίζετο, δεν έπρεπε ο ελληνικός λαός να μπορέσει να μάθει τι είπαμε και τι λέμε, και που στηρίζει ο καθένας τα επιχειρήματά του, διότι υπάρχουν επιχειρήματα, κυρίες και κύριοι, τα οποία μπορεί να έχουν αξία εσωτερική για ένα κόμμα, αλλά δεν έχουν αξία για τον ελληνικό λαό. Και καλό είναι να θυμηθούμε κάποια ώρα ότι αυτός ο ταλαίπωρος ελληνικός λαός πρώτον, δεν φταίει σε τίποτα. Δεύτερον, ότι τα κόμματα έγιναν για να υπηρετούν το λαό, και όχι για να υπηρετούν τον εαυτό τους. Και ότι δεν πρέπει να ξεχνούμε ποτέ ότι ο υπέρτατος νόμος και η υπέρτατη σκοπιμότητα για όλους μας πρέπει να είναι η εξυπηρέτηση του συμφέροντος του λαού. Και αυτήν την σκοπιμότητα, αυτό το χρέος, εμείς, η Νέα Δημοκρατία, είμαστε αποφασισμένοι να το εκπληρώσουμε μέχρι το τέλος.

Κυρίες και κύριοι,

Για μένα αυτή την ώρα έληξε η πρώτη φάση που αφορούσε εμένα. Δεν έχω καμιά αμφιβολία ότι συνέχεια, η διερευνητική εντολή προς τον κ. Παπανδρέου, η οποία νομίζω θα δοθεί σήμερα, θα αποβεί άκαρπη. Και δεν γνωρίζω αν ο κ. Φλωράκης θα κάμει ή δεν θα κάμει χρήση της δικής του τρίτης της διερευνητικής εντολής. Πάντως είναι βέβαιον ότι η υπόθεση πλέον μετατίθεται εις την λεγόμενη τέταρτη φάση. Εγώ προσωπικά είχα ευχηθεί να αποφευχθεί η τέταρτη φάση για τους λόγους τους οποίους σας είπα πρωτύτερα. Πρώτον, γιατί θεωρώ εντροπή όλων μας, πρέπει να ντρεπόμαστε όλοι μας, γιατί αφήνουμε σήμερα ακόμα τους λωποδύτες εν ενεργεία, να συγκαλύπτουν τα σκάνδαλα και να κλέβουν και να καταχρώνται το κράτος. Και νομίζω ότι έπρεπε όλοι μας να ντρεπόμαστε. Δεύτερον, γιατί πιστεύω ότι έπρεπε να πάμε στη Βουλή. Επιτέλους, κοινοβουλευτικοί άνδρες είμαστε. Αυτή η κρίση δεν μπορεί να τελειώσει χωρίς συζήτηση στη Βουλή και δεν υπήρχε άλλος τρόπος. Και τρίτον, διότι θεωρώ την τέταρτη λύση επικίνδυνη.

Θέλω να δηλώσω κατηγορηματικά ότι οι χειρισμοί τους οποίους ο Πρόεδρος της Δημοκρατίας έκαμε, υπήρξαν άψογοι. Δεν του άφησαν περιθώριο, κανένα απολύτως περιθώριο για να μπορέσει να μου δώσει την εντολή. Κατά συνέπεια, χρέος εντιμότητας και νομίζω ότι αυτή την ώρα γράφεται ιστορία, μου επιβάλλει να κάμω αυτή την δήλωση.

Το κόμμα μας εξακολουθεί να είναι ανοιχτό σε κάθε συζήτηση με την Ελληνική Αριστερά. Η με οποιονδήποτε άλλο, πάνω στις βάσεις που εθέσαμε. Είναι ανάγκη να υπάρξει κάθαρση. Επ' αυτού έχουμε τις πικά — και ελπίζω και ουσιαστικά — μείνει σύμφωνοι με τον κ. Φλωράκη. Θέλω να ελπίζω ότι η συμπεριφορά της Αριστεράς από δω και πέρα θα είναι τέτοια ώστε θα επιβεβαιώσει και με τα έργα τα λόγια της.

Και ακόμα, θέλω να σας κάμω μια τελευταία δήλωση: Η Νέα Δημοκρατία είναι το κόμμα που ενίκησε. Αυτό δεν πρέπει ποτέ να το ξεχνούμε. Ο ελληνικός λαός το γνωρίζει, δεν πρέπει να το ξεχνούν και τα πολιτικά κόμματα. Οι εκλογές υπήρξαν άθλιες. Υπήρξαν εκλογές που δεν απέδωσαν, αν θέλετε, γνήσια το λαϊκό φρόνημα, τις επιθυμίες του λαού. Είναι βέβαιον ότι έγινε κατάχρηση του κράτους, για να μεταχειριστώ τον πιο ήπιο όρο, και είναι βέβαιον ότι υπάρχουν βασικές αμφιβολίες και για νοθεία. Κατά συνέπεια, η Νέα Δημοκρατία είναι ένα κόμμα, όπως και η Αριστερά άλλωστε, που αν γινόντουσαν άλλες εκλογές, θα έπρεπε να έχει δυο — τρεις μονάδες παραπάνω, για να μην πω πολύ περισσότερες, όπως και η Αριστερά θα είχε παραπάνω. Αρα θα είμαστε κόμμα πλειοψηφίας και με αυτόν το νόμο. Είναι ένα κόμμα το, οποίο με οποιονδήποτε άλλο εκλογικό νόμο από όσους ίσχυσαν τις τελευταίες δεκαετίες, με το νόμο με τον οποίο εκυβέρνησε το ΠΑΣΟΚ και το 81 και το 85, θα είχε σήμερα αυτοδύναμη πλειοψηφία. Αυτό το κόμμα διεκδικεί την κυβέρνηση. Και τη διεκδικεί δημοκρατικά. Να μου πουν ποιος άλλος μπορεί να τη διεκδικήσει. Από την ώρα που ο κ. Παπανδρέου είναι υπόδικος ουσιαστικά, και συμφωνούμε στην κάθαρση, και από την ώρα που η Αριστερά έχει το 13ο)ο, δεν υπάρχει κανένα άλλο κόμμα το οποίο να μπορεί να διεκδικήσει την κυβέρνηση. Και θέλω επίσης κατηγορηματικά να σας κάμω τη δήλωση ότι εμείς, η Νέα Δημοκρατία, δεν είμαστε διατεθειμένοι να αυτοκαταργηθούμε. Δηλαδή να εγκαταλείψουμε τις πολιτικές μας ευθύνες. Σε δύσκολες ώρες για έναν τόπο, οι πολιτικοί παίρνουν οι ίδιοι τις ευθύνες των. Δεν τις μεταθέτουν σε υπηρεσιακές προσωπικότητες, εντός εισαγωγικών. Αλλωστε προσωπικότητες - φαντάσματα, γιατί ίσαμε την ώρα δεν άκουσα να γίνεται κουβέντα για κανένα συγκεκριμένο όνομα εις το οποίο θα μπορούσε κανείς να σταθεί. Κατά συνέπεια, η άποψη της Νέας Δημοκρατίας παραμένει πάντοτε αμετακίνητη. Είμαστε ανοικτοί για όποιες εγγυήσεις, και όποιες εγγυήσεις θέλουν. Εχω δηλώσει ότι για την ΕΡΤ θα θέλαμε να υπάρξει συμφωνία, να ορίσουμε από κοινού τα πρόσωπα. Για τους Οργανισμούς είμαστε σύμφωνοι να ορισθούν πρόσωπα τα οποία θα είναι κοινής εμπιστοσύνης. Δύο υπουργεία κρίσιμα έχω προσφέρει στην Ελληνική Αριστερά: το υπουργείο της κάθαρσης (το υπουργείο Δικαιοσύνης) και μάλιστα έχει γίνει και λόγος για τον κ. Κούβελη, τον οποίο εγώ ευχαρίστως δέχομαι. Εχω προσφέρει το υπουργείο Εσωτερικών, το έτερο κρίσιμο υπουργείο το οποίο θα κάνει τις εκλογές. Εχω προσφέρει τη διαφάνεια, την οποία ζητούν στο πρόγραμμά τους. Εχω προσφέρει παραπάνω από όσα ζητήσανε. Και θέλω να ελπίζω ότι τελικά θα καταλάβει (η Αριστερά) ότι πρέπει να σεβαστεί τη δημοκρατική τάξη, η οποία απαιτεί να υπάρξει ιεράρχηση των κομμάτων σύμφωνα με την επιθυμία του λαού. Διότι δεν υπάρχει δύναμη η οποία να τίθεται υπεράνω του λαού, αυτή την ώρα, σε αυτή τη χώρα».

WINDSOR TOURS S.A.
BRITISH AIRWAYS
Η κοσμαγάπητη αεροπορική εταιρία
ΕΚΔΡΟΜΕΣ
☛ ΑΓΓΛΙΑ (Λονδίνο — Μάντσεστερ: Αναχωρήσεις κάθε Σάββατο
☛ ΡΩΜΗ — ΛΟΝΔΙΝΟ: Αναχωρήσεις κάθε Τρίτη — Παρασκευή
☛ ΠΑΡΙΣΙ — ΛΟΝΔΙΝΟ: Αναχωρήσεις κάθε Τετάρτη — Παρασκευή
ΚΑΝΕΙΣ ΔΕΝ ΞΕΡΕΙ ΤΗΝ ΑΓΓΛΙΑ ΚΑΛΥΤΕΡΑ ΑΠΟ ΜΑΣ
● Επωφεληθείτε από τις προσφορές μας σε εισιτήρια και ξενοδοχεία. Δηλώστε έγκαιρα συμμετοχή
● Αναλυτικά προγράμματα των εκδρομών όπως και εκείνων για Ισπανία - Α. Ανατολή - Κίνα - Σιγκαπούρη - Μπαγκόγκ - Ποταμό Κβάι - Τσάαμ, παρέχονται από τα γραφεία μας
ΙΒΙΣΚΟΣ ΤΟΥΡΣ
Ι. Λόχου 11—Τηλ. 27756—27313 (πλάι στην Ολυμπιακή)

ταβερνα τα δελφινια


CRISTALOR

Τα δώρα, των δώρων!
ΓΑΛΛΙΑΣ 3 • ΡΟΔΟΣ • ΤΗΛ. 26728

ΚΟΝΣΕΡΤΟ
ΓΙΑ ΚΡΑΣΙ MOULIN
C•A•I•R


Την ώρα που η Ελλάδα είναι ακυβέρνητη

Για «διώξεις» Τούρκων μιλάει πάλι η Αγκυρα

ΠΡΟΣΠΑΘΕΙ ΝΑ ΔΗΜΙΟΥΡΓΗΣΕΙ «ΚΛΙΜΑ»

ΑΓΚΥΡΑ, 23 (ΑΠΕ)

—Η Τουρκία, που βρίσκεται σε διαμάχη με τη Βουλγαρία για την τύχη της μουσουλμανικής μειονότητας στη χώρα αυτή, κατηγορεί τώρα και την Ελλάδα για τις συνθήκες διαβίωσης των Ελλήνων Μουσουλμάνων.

«Το θέμα της τουρκικής μειονότητας ήταν πάντα ένα αγκάθι στις σχέσεις μας με την Ελλάδα», δήλωσε ο εκπρόσωπος του υπουργείου Εξωτερικών, Ινάλ Μπαντού». Οταν άρχισε η διαδικασία του Νταβός, η Ελλάδα αρνήθηκε να τεθεί το θέμα στην ημερήσια διάταξη».

Αξιωματούχοι, τους οποίους επικαλείται το πρακτορείο «Ρώυτερ» χωρίς να τους κατονομάζει, ανέφεραν ότι η Ελλάδα απαλλοτριώνει μέρος της γης της «τουρκικής μειονότητας», όπως αποκαλούν τους Ελληνες Μουσουλμάνους, καθυστερεί την έκδοση δίζας για τους Τούρκους δασκάλους και αρνείται να αναγνωρίσει τα διπλώματα που εκδίδουν τα τουρκικά πανεπιστήμια.

«Υποχρεούνται (οι Ελληνες Μουσουλμάνοι) να κάνουν ευτελή πράγματα που τους κάνουν δυστυχισμένους», είπε ένας αξιωματούχος. «Μας είναι όλο και πιο δύσκολο να μιλήσουμε με τους Ελληνες για το θέμα αυτό».

Σύμφωνα με τους αξιωματικούς που επικαλείται το πρακτορείο, η θέση των Ελλήνων Μουσουλμάνων είναι εξίσου κακή μ' εκείνη των Βουλγάρων Μουσουλμάνων. Η μόνη τους δυνατότητα, υποστηρίζουν, είναι να πωλούν τα σπίτια τους στους Ορθόδοξους Ελληνες, ενώ δεν μπορούν να παίρνουν άδειες για να επισκευάζουν τα σπίτια τους και μερικές φορές κινδυνεύουν να χάσουν την ελληνική τους υπηκοότητα.

«Το σοβαρότερο θέμα φαίνεται να είναι η εκπαίδευση», είπε ένας αξιωματούχος. «Προσπαθούμε να παρέχουμε δασκάλους στα σχολεία της μειονότητας, αλλά συνήθως δεν το καταφέρνουμε παρά στη μέση της σχολικής περιόδου».

Ο ίδιος αξιωματούχος δήλωσε ότι η Τουρκία προβλέπει μια περίοδο στασιμότητας για τη διαδικασία του Νταβός, μετά τα αποτελέσματα των εκλογών.

«Η Τουρκία δεν έχει εγκαταλείψει τη διαδικασία και έχει επιβεβαιώσει ότι επιθυμεί τη συνέχιση της», δήλωσε.

Επειδή δεν τον άφησε να σταθμεύσει

Εκανε «μούρο» στο ξύλο θυρωρό ξενοδοχείου

ΜΕΤΑΦΟΡΕΑΣ ΔΕΡΝΕΙ ΤΟΥΡΙΣΤΡΙΑ!!

«ΜΑΥΡΟ» στο ξύλο έκανε χτες τα ξημερώματα ένας νεαρός ιχθυοπώλης τον ηλικιωμένο νυκτοθυρωρό του «Μίρα — Μάρε», επειδή... τόλμησε να του ζητήσει να βγάλει το αυτοκίνητό του από την κεντρική είσοδο του ξενοδοχείου, μπροστά στην οποία το είχε σταθμεύσει!

Πρόκειται για τον 29χρονο Ιάκωβο Καβαζή από την Κατταβιά, ο οποίος εκτός από την απρόκλητη σωματική βλάβη, διώκεται για απείθεια (δεν άκουσε τους αστυνομικούς στο Τμήμα) άρνηση κατάθεσης (δεν έδωσε στην Αστυνομία τα στοιχεία του), εξύβριση και απειλή (επειδή τρομοκράτησε τον πορτιέρη θέντα με δύο τεράστια μαύρα λυκόσκυλα!»

Χτες οδηγήθηκε στο Αυτόφωρο, από το οποίο ζήτησε προθεσμία για να απολογηθεί και αφέθηκε ελεύθερος. Η δίκη του ορίστηκε να γίνει την Δευτέρα.

● ΤΟ ΤΡΙΜΕΛΕΣ Πλημμελειοδικείο εξ' άλλου καταδίκασε χτες σε ποινή φυλάκισης 5 μηνών ένα 49χρονο μεταφορέα που είχε ξυλοκοπήσει άγρια τα ξημερώματα της 15ης Ιουνίου την 19χρονη σουηδέζα RACHAEL ANDERSSON από την Αγγλία, επειδή είχε αποπειραθεί να παρέμβει σε καυγά που είχε με μια άλλη κοπέλα.

Πρόκειται για τον Γεώργιο Μανωλάκη, που άσκησε έφεση και αφέθηκε ελεύθερος.

...αθλητικά....

ΤΕΛΕΥΤΑΙΟ ΧΑΡΤΙ ΓΙΑ ΤΟΝ ΔΙΑΓΟΡΑ

Ο ΣΗΜΕΡΙΝΟΣ ΑΓΩΝΑΣ ΜΕ ΤΟΝ ΑΠΟΛΛΩΝΑ ΚΑΛΑΜΑΡΙΑΣ ΣΤΗ ΛΕΩΦΟΡΟ ΑΛΕΞΑΝΔΡΑΣ ● ΔΕΝ ΠΑΙΖΕΙ Ο ΚΟΥΡΟΥΚΕΡΕΖΗΣ ● ΣΤΗΝ ΕΝΔΕΚΑΔΑ ΟΙ ΔΗΜ. ΑΘΑΝΑΣΙΟΥ, ΑΝΔΡΕΟΥΔΗΣ ΚΑΙ ΨΕΥΤΗΣ

ΑΓΩΝΑ «κλειδί» για την παραμονή του στην Α' Εθνική δίνει σήμερα ο Διαγόρας στο γήπεδο της Λεωφόρου Αλεξάνδρας όπου αντιμετωπίζει τον Απόλλωνα Καλαμαριάς.

ΕΙΝΑΙ στα πλαίσια της δεύτερης αγωνιστικής των αγώνων κατάταξης και δυστυχώς κρίνεται και ο στόχος του Διαγόρα από το αποτέλεσμα αυτής της συνάντησης.

Η απρόσμενη ήττα από τον ΠΑΣ Γιάννινα, έκανε πιο δύσκολη την προσπάθεια του Διαγόρα για τη συνέχεια. Αν κερδίσει το σημερινό παιχνίδι, θα διατηρήσει τις ελπίδες του και θα συνεχίσει την προσπάθειά του με ανεβασμένο ηθικό.

Αν όμως χάσει, σίγουρα θα χάσει μαζί και τις ελπίδες του να παραμείνει στην Α' Εθνική. Ακόμα και η ισοπαλία θα είναι σε βάρος του.

Πρόβλημα Μίλτου

ΟΙ ΕΛΠΙΔΕΣ του Κώστα Παπαοικονόμου, ότι θα έχει στη διάθεσή του τον Μίλτο Κουρουκερέζη, έπεσαν στο κενό, αφού ο παίκτης εξακολουθεί να ταλαιπωρείται από το διάστρεμμα που έπαθε. Ο προπονητής του Διαγόρα πόνταρε πολλά στον Σερραίο μέσο για το σημερινό παιχνίδι.

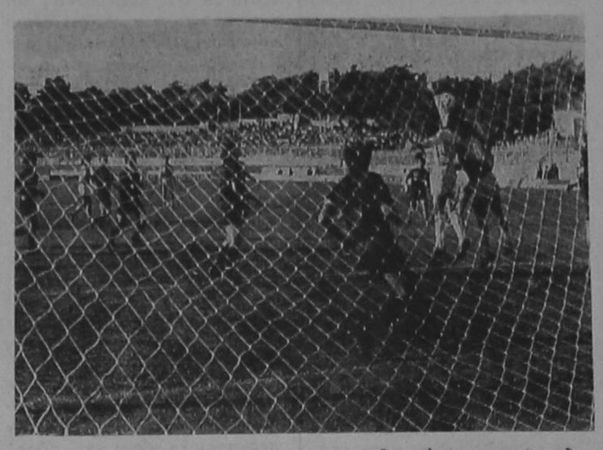

Αγώνα—κλειδί, δίνει σήμερα ο Διαγόρας ενάντιον της Καλαμαριάς. Στη φωτογραφία στιγμιότυπο από παλαιότερο αγώνα των δύο ομάδων.

ΠΑΝΤΩΣ ο Παπαοικονόμου που δεν έμεινε ευχαριστημένος από την απόδοση πολλών παικτών, σκέπτεται να κάνει τρεις αλλαγές στην ενδεκάδα: Δύο στη μεσαία γραμμή και μία στην επίθεση. Δηλαδή θα ξεκινήσουν τον αγώνα οι Ανδρεούδης, Δ. Αθανασίου και Ψεύτης.

Ο πρώτος θα πάρει τη θέση του Κωνστάντουρα, ο δεύτερος θα παίξει αντί του Ιακωβίδη και ο Ψεύτης θα πάρει την θέση του Ουοζούα.

ΕΚΤΟΣ απροόπτου λοιπόν η ενδεκάδα του Διαγόρα θα είναι η εξής:

—Τερματοφύλακας: Γρηγοριάδης
—Ακραίοι αμυντικοί: Χατζόγλου, Β. Αθανασίου
—Στόπερ: Βασιλαράκης
—Λίμπερο: Χατζόπουλος
—Μέσοι: Ανδρεούδης, Δ. Αθανασίου, Μπισδίκης
—Επιθετικοί: Κρασώνης, Καμπούρης, Ψεύτης.

Ο αγώνας θα αρχίσει στις 6 μ.μ. και θα τον διαιτητεύσει ο Πειραιώτης διαιτητής Ιατρόπουλος.

ΕΚΔΗΛΩΣΗ ΤΟΥ ΩΔΕΙΟΥ

Σήμερα στο Δημοτικό Θέατρο και ώρα 6η απογευματινή θα γίνει η ετήσια επίδειξη πιάνου της τάξεως της κ. Δέσποινας Δελαπόρτα, καθηγήτριας του Ελληνικού Ωδείου.

Στην εκδήλωση αυτή θα παίξουν μαθητές και μαθήτρες της προκαταρκτικής και κατωτέρας οχολής, σε έργα κλασσικών μοντέρνων και Ελλήνων μουσουργών.

Η είσοδος για το κοινό θα είναι ελεύθερη.

● Εξ' άλλου οι εξετάσεις του Ελληνικού Ωδείου θα γίνουν στο διάστημα από 1—5 Ιουλίου από τον καλλιτεχνικό διευθυντή κ. Κωστή Γαϊτάνο, στο εδώ Παράρτημα του Ωδείου.

Δεν είναι οικονομικός ο λόγος που δεν τα βρήκα με τη διοίκηση της Ρόδου

Ο Γιώργος Τανίδης δίνει την δική του εξήγηση για το «ναυάγιο» της συμφωνίας

ΔΕΝ θέλησε να αφήσει αναπάντητες τις δηλώσεις του προέδρου της Ρόδου, ο μέχρι πρότινος προπονητής της ομάδας Γιώργος Τανίδης. Ετσι χθες δήλωσε:

«Δεν είναι οικονομικός ο λόγος που δεν τα βρήκα με τη Ρόδο. Ο λόγος είναι ότι δεν πιστεύουν στον προπονητή. Αυτό αποδείχθηκε από τις δηλώσεις του προέδρου σε τοπική εφημερίδα, από τις οποίες θιγόμαι εγώ, ο άμεσος συνεργάτης μου και οι ποδοσφαιριστές.

Τονίζω ακόμα μία φορά, ότι ο λόγος που δεν τα βρήκα με τη Ρόδο δεν είναι οικονομικός».

Στο μεταξύ η Ρόδος βρίσκεται σε αναζήτηση προπονητή. Διάφορες πληροφορίες αναφέρουν ότι έγιναν συζητήσεις με τον Λευτέρη Σταυρή, ενώ σ' επαφή ήρθε και με τους Καφή, Καρούλια.

ΠΑΝΤΩΣ το θέμα αυτό όπως και οι μεταγραφές αναμένεται να τελειώσουν την ερχόμενη εβδομάδα. Οπως μας είπε ο πρόεδρος Φώτης Ζιώγος, η Ρόδος θα αποκτήσει τρεις ακόμα ποδοσφαιριστές.

Η εγκύκλιος των μεταγραφών

Ο Γ.Γ.Α. Γ. Κασιμάτης ανακοίνωσε ότι η εγκύκλιος μεταγραφών για όλα τα αθλήματα θα εκδοθεί μέχρι την 30ή Ιουνίου.

● Αντιπροσωπεία προέδρων ποδοσφαιρικών ανωνύμων εταιρειών και σωματείων της Β' και Γ' Εθνικής κατηγορίας επισκέφθηκε χθες τον ΓΓΑ Γ. Κασιμάτη και ζήτησε έγκριση ποσού έναντι των επιχορηγήσεων της νέας αγωνιστικής περιόδου.

Ο Γενικός Γραμματέας Αθλητισμού ενημέρωσε τους εκπροσώπους των ομάδων ότι δεν προτίθεται να εγκρίνει επιχορηγήσεις της επομένης περιόδου, για όσο χρονικό διάστημα η κυβέρνηση θα έχει υπηρεσιακό χαρακτήρα.

Αναχωρεί σήμερα η Μικτή παίδων

ΑΝΑΧΩΡΕΙ σήμερα το πρωί για την Αθήνα η αποστολή της μικτής παίδων Δωδεκανήσου, ο που αύριο θ' αντιμετωπίσει για δεύτερη φορά την αντίστοιχη ομάδα της Αθήνας.

ΣΤΟΝ πρώτο αγώνα οι ομάδες είχαν αναδειχθεί ισόπαλες με 0—0 και η πρόκριση θα κριθεί στον αυριανό αγώνα, που θα γίνει στο γήπεδο της Νήαρ Ηστ.

Ο Ταμπάκ συμπεριέλαβε στην αποστολή 18 ποδοσφαιριστές.

Αυτοί είναι:

Αμπελάς (Διαγόρα), Βελής (Κατταβιάς), Ζαλάχας (Ροδινού) Κακλαμάνος (ΑΕΠ) Λεντής (Ιαλύσου) Μανωλάς (Διαγόρα) Μαργιέλος (Απόλλων Απ.) Μεϊμάρης (ΠΑΟ) Μιχαήλος (Νηρέας) Μουρές (Δαμάγητου) Μαστρομιχάλης (Ιαλύσου) Παπακώστας (Ιαλύσου) Πλάτσης (Διαγόρα) Πιτσουρδάκης (Ρόδου) Τρούλης (Κάστρου) Φαρμάκαλης (Αρχαγγέλου) Φώτενας (Αστέρα Π.) Μωραΐτης (Κλεόβουλου).

ΤΗΝ αποστολή θα συνοδεύσει αύσσωμο το ΔΣ της ΕΠΣΔ, καθώς και οι Καζουλάκης, Χατζηπέτρος.

TELEFAX ΓΙΑ ΣΑΣ

Η «δημοκρατική» σε μια νέα προσπάθεια αμεσότερης επαφής με το αναγνωστικό της κοινό, τους φορείς και τις τάξεις και τον επιχειρηματικό κόσμο, έθεσε σε λειτουργία συσκευή τέλεφαξ, με αριθμό

37.333

όπου μπορείτε να μας στέλνετε ό,τι θέλετε.

Αστυνομικές ειδήσεις

ΠΟΙΝΗ φυλάκισης 5 μηνών, επέβαλε χτες το Αυτόφωρο Μονομελές Πλημμελειοδικείο σε ένα 42χρονο ξενοδοχοϋπάλληλο από τα Αφάντου που... γκρέμισε τον αυλότυχο του γείτονά του Γεωργίου Μαυρίκου, με τον οποίον τον χώριζαν προσωπικές διαφορές. Πρόκειται για τον Εμμανουήλ Κρητικό, ο οποίος άσκησε έφεση και αφέθηκε ελεύθερος.

● ΝΕΟΙ έλεγχοι άρχισαν από την Αστυνομία στη Νέα Αγορά και σε άλλες τουριστικές ζώνες της πόλης, για κατάληψη κοινόχρηστου χώρου. Χτες το πρωί συνελήφθηκε επειδή κατελάμβανε αυθαίρετα 8 τ.μ. ο Νικόλας Μαραγκός, 41 χρονών και οδηγήθηκε στο Αυτόφωρο, το οποίο του όρισε δικάσιμο για τις 30 Ιουνίου.

● ΤΟ ΙΔΙΟ δικαστήριο επέβαλε χτες χρηματικό πρόστιμο 5.000 δραχμών στον 34χρονο Ιωάννη Πυράκη, επειδή είχε μετατρέψει το ζαχαροπλαστείο του στο Φαληράκι, σε κέντρο διασκεδάσεως, με χρήση μουσικής. Απολογούμενος, είπε ότι το στερεοφωνικό του συγκρότημα έπαιζε μουσική ιδιωτικού ραδιοσταθμού.

● ΑΠΑΛΛΑΧΘΗΚΕ χτες από το Αυτόφωρο Τριμελές Πλημμελειοδικείο ο 28χρονος τσιγγάνος Νικόλαος Ευαγγελόπουλος, που τράβηξε την περασμένη Τετάρτη στιλέτο μέσα στο Τμήμα Ασφαλείας και απειράθηκε να μαχαιρώσει για προσωπικές διαφορές τον 60χρονο ομόφυλό του Αριστείδη Στεϊνόπουλο. Και αυτό γιατί το...παρ' ολίγο θύμα τον συγχώρησε και ανακάλεσε την μήνυση, επειδή —όπως είπε— έχει 10 παιδιά και καταλαβαίνει»!

● «ΕΙΣΒΟΛΗ» με τα προσωπικά του είδη πραγματοποίησε προχτές το μεσημέρι στο σπίτι της Παρασκευής Μανίκαρου, στην Μέγκαβλη, ένας 28χρονος νεαρός, αρνούμενος επίμονα να φύγει! Πρόκειται για τον Δημήτριο Χατζηδημητρίου, ο οποίος ύστερα από μήνυση που υπέβαλε σε βάρος του η ιδιοκτήτρια του σπιτιού συνελήφθη και θα απασταλεί σήμερα στον Εισαγγελέα για τα περαιτέρω.

Αυξάνεται η τιμή του καφέ

ΑΘΗΝΑ 23 (ΑΠΕ)

Νέες τιμές του πεφρυγμένου (ψημένου) και κομμένου καφέ καθορίσθηκαν από το υπουργείο Εμπορίου, οι οποίες είναι αυξημένες κατά 11ο)ο από αυτές που ίσχυαν μέχρι τώρα.

Σύμφωνα με την αγορανομική διάταξη 22)89 που εξέδωσε το υπουργείο, στα καφεκοπτεία η χονδρική τιμή του πεφρυγμένου καφέ διαμορφώνεται στις 787 δρχ. το κιλό έναντι 708 που ίσχυε και η λιανική τιμή στις 808 δρχ. έναντι των 726 δρχ. που ίσχυε.

Στα λοιπά καταστήματα θα διατίθεται στις 866 δρχ. το κιλό έναντι 779 που ίσχυε.

Οι προηγούμενες τιμές ίσχυαν από το φθινόπωρο του 88 και θεωρήθηκε αναγκαία η αναπροσαρμογή τους λόγω της μεγάλης αύξησης της τιμής του δολαρίου.

ΔΗΛΩΣΗ ΚΥΡΚΟΥ

ΑΘΗΝΑ, 23 (ΑΠΕ)

Ο γραμματέας της Αριστεράς Λ. Κύρκος εξέφρασε την λύπη του για τις δηλώσεις του προέδρου της ΝΔ κ. Μητσοτάκη και σημείωσε ότι μπορεί να υπαγορεύονται από την πικρία του.

Σε δηλώσεις του μετά την συνεδρίαση της πολιτικής επιτροπής του Συνασπισμού σήμερα το μεσημέρι ο κ. Κύρκος είπε ότι παραμένει η θέση που διατύπωσε η γραμματεία χθες για κυβέρνηση ευρύτατης αποδοχής. Και σε σχετική ερώτηση πρόσθεσε:

«Ο Συνασπισμός θα επιμείνει στην τήρηση της συνταγματικής τάξης που αφορά την σειρά των εντολών και τις συνταγματικές προθεσμίες».

δημοκρατικά

υπάρχει αντικειμενική πραγματικότητα η οποία δίνει τό μέτρο της αλήθειας. (ΑΡΙΣΤΟΤΕΛΗΣ)

ΠΟΥ ΝΑ βρίσκεται τώρα «κρυμένη» στ' αλήθεια, εκείνη η δημοκρατική ορμή του Ελληνα; Τι να απόγινε εκείνη η μεγαλειώδης δύναμη αντιστάσεως του, που τον καθοδηγούσε στη σηήριξη θεσμών και αξιών; Πως δικαιολογείται η τόσο μεγάλη απάθεια και αδιαφορία, ακόμα και της σπουδάζουσας νεολαίας μας, που μέχρι πρότινος ήταν η πιο «επαναστατική» και πρωτοπόρα στην Ευρώπη και ίσως στον κόσμο ολόκληρο; Ηταν σύννεφο και διαλύθηκε, ήταν απλώς ένα «επεισόδιο»;

ΣΙΓΟΥΡΑ τίποτα απ' όλα αυτά! «Απλώς» (ναι, τόσο πολύ έχουν απλουστευθεί τα πάντα σ' αυτή τη χώρα) έτσι έφτιαξαν το λαό μας εκείνοι που υπόγραψαν συμβόλαιο, για ακριβώς τα αντίθετα. Σιγά —σιγά, αλλά μεθοδευμένα και συνειδητά, του αφαίρεσαν κάθε δύναμη ανεστάσεως, τον έκαναν αδιάφορο, τον έμαθαν να δέχεται παθητικά τα πράγματα, ιδιαίτερα τα κοινωνικά και πολιτικά, αλλά και του «επέτρεψαν» να αηδιάζει, παραιτούμενος από κάθε εναντίωση! Το «πρόγραμμα» ήταν: Οσους δεν κάνουμε πειθήνια όργανά μας ή θα τους αναγκάσουμε να αηδιάσουν ή θα τους «εξοντώσουμε».

Υποχρέωσαν δηλαδή, σε τελευταία ανάλυση, τους άλλοτε γενναίους και περήφανους Ελληνες, να είναι επιδεκτικοί υποταγής και μάλιστα σε μια εποχή που το Εθνος απειλείται από ξένη δύναμη! Τέτοια «εθνική πρόοδοσία» σε όλα τα επίπεδα και τους τομείς, καμιά ιστορία, κανένός κράτους δεν έχει να παρουσιάσει, τουλάχιστον ως σήμερα.

ΠΑΡΑΛΛΗΛΑ οι «λαϊκιστές» δίδαξαν τους Ελληνες, και μάλιστα στο όνομα της δημοκρατίας και του σοσιαλισμού, να μην υποτάσσονται σε αρχές και ηθικούς φραγμούς, να αναγάγουν σε... εθνικό αυτοσκοπό τον εύκολο πλουτισμό (και μάλιστα με κάθε πρόσφορο μέσο, έστω και πατώντας επί πτωμάτων) και να θεωρούν τη δουλειά ως «ντροπή»! Στα «καλά παιδιά» είπαν από την άλλη: «Κυτάξτε, εξουσία είμαστε, γιαυτό είναι «δικά μας» όσα υπάρχουν ενω ουρανώ άνω, εν τη γη κάτω και υποκάτω της γης. Πορευθέντες, μαθητεύσατε πάντα τα έθνη». Ετσι δημιουργήθηκαν, με δαπάνες του κρατικού προϋπολογισμού τα νέα τζάκια και οι νέες ομάδες συμφερόντων. Να γιατί το ΠΑΣΟΚ πήρε κοντά στο 40ο)ο!

ΓΙΑΥΤΟ είναι ώρα της κάθαρσης. Είναι η στιγμή μιας μικρής — μεγάλης κοινωνικής επανάστασης. Η παράδοση των «πατεράδων — αφεντικών» οφείλει να παραμερίσει και να παραχωρήσει τη θέση της στην ηθική του δημόσιου βίου και των πολιτικών προγραμμάτων. Ο Ανδρέας Παπανδρέου θα μπορούσε να σταματήσει εξαρχής την εξέλιξη που οδήγησε στην κάθαρση! Ισως ναι, εάν είχε καλέσει ολόγυρα του έντιμους ανθρώπους. Ισως όχι, διότι η εποχή του δεν κατόρθωσε να δημιουργήσει μια ιθύνουσα τάξη σύγχρονη σε θέση να επωμισθεί διαφανείς πολιτικές ευθύνες και όχι δημαγωγικές.

ΕΟΡΤΗ ΠΕΝΤΗΚΟΣΤΗΣ
Με τα Δ)Π ΚΟΛΟΣΣΟΣ — ΡΟΔΟΣ ΙΙ
ΛΙΝΔΟΣ
ΔΙΑ ΠΑΝΟΡΜΙΤΗΝ
—ΠΕΜΠΤΗ 22.6 ώρα 9η πρωινή
—ΠΑΡΑΣΚΕΥΗ 23.6 ώρα 9η πρωινή
—ΣΑΒΒΑΤΟ 24.6 ώρα 9η πρωινή
ΔΕΚΤΑ ΕΙΣΙΤΗΡΙΑ ΕΡΓΑΤΙΚΗΣ ΕΣΤΙΑΣ
Εισιτήρια — πληροφορίες
Γαλλίας 15 τηλ. 24260 και 27797
25ης Μαρτίου 4 τηλ. 20587 και 35053

INNER WHEEL ΡΟΔΟΥ
ΡΟΤΑΡΙΑΝΟΣ ΟΜΙΛΟΣ ΡΟΔΟΥ
Πρόσκληση
Σας καλούμε στο Εθνικό Θέατρο στις 24 Ιουνίου 1989, ημέρα Σάββατο και ώρα 9 μ.μ. στο ρεσιτάλ βιολιού του
ΛΕΩΝΙΔΑ ΚΑΒΑΚΟΥ
στο πιάνο ο PETER NAGY
Τα έσοδα της μουσικής αυτής εκδήλωσης θα διατεθούν για τα παιδιά που πάσχουν από Μεσογειακή Αναιμία.
Το πρόγραμμα θα παρουσιάσει ο ΑΛΕΞΗΣ ΚΩΣΤΑΛΑΣ

ΤΣΑΜΠΙΚΑΚΗΣ
ΑΜΠΑΖΟΥΡ
ΚΟΡΝΙΖΕΣ
ΠΙΝΑΚΕΣ
Κρεμαστή — Τηλέφωνο 92041



CHIVAS REGAL
Για όσους, ξέρουν να πίνουν Ουίσκυ
CHIVAS BLENDED SCOTCH WHISKY
Αντιπρόσωποι Δωδ)νήσου
Ε. ΤΑΤΑΚΗΣ και ΥΙΟΙ Α.Ε.
Τηλ. 25342—33660

ΕΣΤΙΑΤΟΡΙΟ
LE GOURMET
(ΛΕ ΓΚΟΥΡΜΕ)
ΤΟ ΚΑΤΙ ΑΛΛΟ
ΣΤΗ ΡΟΔΟ
ΔΙΕΥΘΥΝΣΗ:
ΓΕΩΡΓΙΟΣ ΜΠΡΟΚΟΣ
ΛΕΩΦΟΡΟΣ ΙΑΛΥΣΟΥ
(Εναντι MIRA-MARE)
ΓΙΑ ΚΡΑΤΗΣΕΙΣ: ΤΗΛΕΦ. 26829

MELODY
Κοντά σας:
ΓΙΩΡΓΟΣ ΜΙΣΣΙΚΟΣ
ΦΑΝΗΣ ΜΕΖΙΝΗΣ
ΓΙΟΥΛΗ ΣΤΕΡΓΙΟΥ
και ΑΛΕΞΑΝΔΡΑ
Κρατήσεις τηλ. 34569

RONDA
★ ΖΑΧΑΡΑΚΗ ★ ΑΓΑΠΗΤΟΣ
★ ΚΑΤΣΙΜΠΡΑΚΗΣ
★ ΧΑΤΖΗΑΝΔΡΕΟΥ
★ ΣΟΦΙΑ ΝΟΪΤΗ
Ρεζερβέ: Τηλ. 26800

ΦΡΟΝΤΙΣΤΗΡΙΟ ΑΓΓΛΙΚΩΝ
Ειρηνης Κ. Τριανταφυλλου
ΑΝΑΚΟΙΝΩΣΗ
Προς Γονείς και Μαθητές
Ανοίγει και λειτουργεί από το Σεπτέμβρη το νέο ΣΑΣ Φροντιστήριο Αγγλικών στην οδό Θεσσαλονίκης 111 (Ανάληψη)
Η πολυετή πείρα και η φροντίδα ΜΑΣ για το παιδί εγγυώνται σωστή εκμάθηση
Το φροντιστήριο κατοχυρώνει PALSO, LOWER, FIRST CERTIFICATE. PROFICIENCY
Εγγραφές από 20 Ιουνίου
Τηλ. 35284 - 37588