ιδιοκτήτης·διευθυντής
ΒΑΣΙΛΗΣ ΑΘΑΝΑΣΙΟΥ

η δημοκρατική της Ρόδου

στην υπηρεσία του δωδεκανησιακού λαού

ΕΦΗΜΕΡΙΔΕΣ ΠΕΡΙΟΔΙΚΑ — ΕΛΛΑΣ

TELEFAX 37333

έτος ίδρυσης 1982
αριθ. φύλλου 2.144
ΚΥΡΙΑΚΗ
25 ΙΟΥΝΙΟΥ 1989
Δραχμές 40
Κλαυδίου Πέπερ 13Α
Τηλ.: 34722 — 30555 — 26728
ΡΟΔΟΣ 85 100

ΝΤΡΟΠΗ, ΡΑΓΙΑΔΕΣ..!

ΑΥΤΑ τα ρεζιλίκια, με το ξεκρέμασμα της ελληνικής σημαίας από ορισμένα πλεούμενα, και την τοποθέτηση ξένης, για να διευκολυνθεί ο πλουτισμός των «απάτρηδων» (το χρήμα δεν έχει πατρίδα, λένε), αγγίζουν τα όρια της εθνικής μειοδοσας. Θα πληρώσει μια μέρα ακριβά και ο λαός μας και το έθνος, τις «εύκολες λύσεις», που δεν λογαριάζουν ούτε Θεούς, ούτε Δαίμονες. Οι λαοί της Ελλάδας και της Τουρκίας, είναι σίγουρα φίλοι, θέλουν να ζήσουν ειρηνικά, να ευημερίσουν, ν' αγκαλιασθούν. Ούτε και φταίνε για τα εγκλήματα ορισμένων πολιτικών ηγεσιών τους, εκτός και αν δεχθούμε, ότι μπορούσαν να τα εμποδίσουν και αδράνησαν. Δυστυχώς όμως, οι λαοί δεν έχουν πλέον τα κανόνια με το μέρος τους, οι δε πολιτισμοί έχουν εισέλθει ανεπιστρεπτί στην περίοδο του αυτοματισμού και της ασύλληπτης τεχνολογίας.

ΓΙΑΥΤΟ, κάτω από τις σημερινές, εν πολλοίς δραματικές συνθήκες, το γενικό ξεπούλημα προς τις απέναντι ακτές και μάλιστα με την ατιμία της ξένης σημαίας (προφανώς για να... εξαπατήσουμε τη διεθνή κοινή γνώμη, ότι δεν είμαστε εμείς οι δούρειοι ίπποι, αλλά... ξένα κέντρα!) θα αποβεί μια μέρα ΕΘΝΙΚΑ επιζήμιο. Θα καταστήσει τη χώρα μας, και ιδιαίτερα τα νησιά, εξαρτήματα του τουρκικού επεκτατισμού.

ΤΟ ΣΛΟΓΚΑΝ «δώστε τα όλα στους δύο λαούς» θα είχε ευγενή κίνητρα και θα έκφραζε μια ιστορική αναγκαιότητα, αν συνοδευόταν με την κατάθεση της αδιαλλαξίας της τουρκικής ηγεσίας. Αν η επίσημη Τουρκία δήλωνε απερίφραστα, δεσμευόμενη και ενώπιον της διεθνούς διπλωματίας και των διεθνών οργανισμών, ότι δεν διεκδικεί σπιθαμή ελληνικής γης και θάλασσας και ότι ο «Αττίλας» δεν απεργάζεται νέα δεινά κατά του υπερήφανου κυπριακού λαού.

ΝΑΙ λοιπόν στο «άνοιγμα», αλλά με όρους εθνικής υπερηφάνειας και όχι ΝΤΡΟΠΗΣ. Θα πρέπει να ντρέπονται (τουλάχιστον) όσοι πετάνε την ελληνική σημαία και υψώνουν ξένη για να μας... καταφέρουν, ότι δεν είναι αυτοί, αλλά κάποιοι.... ξένοι, που θέλουν να γεμίσουν ανέξοδα τις πούγκες τους πλειοδοτώντας σε εθνική μειοδοσία. Ας είχαν τουλάχιστον τον ανδρισμό να δρουν ελληνικά και με απόλυτη διαφάνεια! Λίγος σεβασμός στην ελληνική σημαία, επαίτες της δεκάρας, ραγιάδες στη φιλοσοφία, αδιάντροποι «επιχειρηματίες» δεν θλάπτει.

Μας εντυπωσιάζει όμως και η σιωπή και ανοχή νομάρχη και δημάρχου, δηλαδή της τοπικής πολιτικής ηγεσίας. Εξέλιπαν κύριοι ξαφνικά οι λόγοι που δεν δικαιολογούσαν το «άνοιγμα»; Δεν ήσταν αυτοί, που διακηρύσσατε δημόσια, ότι όσο... κυβερνάτε εσείς δεν θα ανεχόσαστε τον κατεξευτελισμό του λαού μας; Δέχεστε το «ξεπούλημα» της σημαίας μας σε παραμεθόριο περιοχή; Και αφού «πρέπει» να ανοίξουν τα σύνορα, γιατί να μη γίνει δηλαδή, με υψωμένη την υπερήφανη ελληνική σημαία;

ΠΑΡΑΔΙΝΟΥΜΕ όλους, όσους «πουλάνε» την ελληνική σημαία, στην καυτή παραμεθόριο περιοχή μας (και μόνο γιαυτό) απλώς και μόνο για να «θησαυρίσουν» με βρώμικα χρήματα, στην περιφρόνηση του υπερήφανου ροδιακού λαού, στην εθνική καταισχύνη. Και με αίσθημα υψηλής ευθύνης και όχι «άρρωστου και επικίνδυνου πατριωτισμού», τους λέμε: Ντροπή, ραγιάδες, ντροπή Δούρειοι Ιπποι!!

Σε δραματικά αδιέξοδα το κράτος. η πολιτική, η αγορά και ο τουρισμός μας...

ΓΕΝΙΚΗ ΠΑΡΑΛΥΣΗ!!

ΘΑ ΚΛΑΨΟΥΜΕ ΠΙΚΡΑ ΑΝ ΔΕΝ ΥΠΑΡΞΕΙ ΔΗΜΟΚΡΑΤΙΚΗ ΔΙΕΞΟΔΟΣ ΣΤΗΝ ΠΟΛΙΤΙΚΗ ΚΡΙΣΗ

Η ΣΥΝΕΧΙΖΟΜΕΝΗ ακυβερνησία της χώρας, η γενική παράλυση της κρατικής μηχανής και η μη διαφαινόμενη ακόμα στον ορίζοντα δημοκρατική διέξοδος από την πολιτική κρίση, επηρεάζουν αισθητά (και επικίνδυνα) την κίνηση και της αγοράς και του τουρισμού μας. Οι πωλήσεις στην Ευρώπη, λόγω του κινδύνου πολιτικής αστάθειας «αναχαιτίστηκαν», η μάχη για τις «κρατήσεις της τελευταίας στιγμής» χάνεται, ενώ ο κύκλος των εργασιών των εμπορικών επιχειρήσεων, δείχνει να έχει μειωθεί, την πρώτη μετεκλογική εβδομάδα, κατά ποσοστό 30—50 ο)ο περίπου. Ηδη όμως η αγορά μας «βούλιαζε» και προ των εκλογών.

ΚΥΚΛΟΙ της αγοράς ερωτηθέντες επισήμαναν, ότι αυτό «οφείλεται στη γενικότερη σύγχυση που έχει δημιουργήσει η παρατεινόμενη ασάφεια στην πολιτική σκηνή, που κατά τα φαινόμενα θα συνεχιστεί, αφού δεν δείχνει να ξεκαθαρίζει ο πολιτικός ορίζοντας».

ΣΤΟ ΜΕΤΑΞΥ εκατοντάδες επιταγές είναι ακάλυπτες, συναλλαγματικές διαμαρτύρονται «με το τσουβάλι», ο ρυθμός πτωχεύσεων αυξάνει, ενώ συνεχίζεται αμείωτη η ζήτηση συναλ-

ΣΥΝΕΧΕΙΑ στη σελίδα 7

Σύμφωνα και με νεώτερη ιατρική ανακοίνωση

Ομαλά εξελίσσεται η υγεία του Ανδρέα

ΤΗ ΔΕΥΤΕΡΑ ΘΑ ΣΥΝΑΝΤΗΘΕΙ ΜΕ ΤΟΝ κ. ΧΑΡ. ΦΛΩΡΑΚΗ

ΑΘΗΝΑ, 24 (ΑΠΕ).

Ασαφές εξακολουθεί να παραμένει πόσες ημέρες θα παραμείνει ακόμα στο νοσοκομείο ο πρωθυπουργός και Πρόεδρος του ΠΑΣΟΚ Ανδρέας Παπανδρέου, ο οποίος ως γνωστό νοσηλεύεται στην Καρδιολογική Κλινική του Γενικού Κρατικού Νοσοκομείου Αθηνών με λοίμωξη του αναπνευστικού συστήματος—πνευμονία.

Κατά συνέπεια παραμένει άγνωστο αν οι επαφές του με τον κ. Φλωράκη στα πλαίσια της διερευνητικής εντολής που έχει από χθες θα γίνουν στο νο

ΣΥΝΕΧΕΙΑ στη σελίδα 7

Με έγγραφο της ΕΞΡ προς το Δήμο

Ανησυχία ξενοδόχων για το κυκλοφοριακό

ΠΛΗΡΩΝΟΥΜΕ ΑΚΡΙΒΑ ΤΟ ΧΑΟ Σ

«Η ΕΝΩΣΗ Ξενοδόχων Ρόδου είναι υποχρεωμένη να εκφράσει την ανησυχία της για το κυκλοφοριακό χάος που επικρατεί στην πόλη μας». Τα παραπάνω αναφέρονται σε έγγραφο της ΕΞΡ προς το Δήμο και την ΕΛΑΣ (σε γενικές γραμμές αναφερθήκαμε στο έγγραφο και χθες) με την πρόσθετη επισήμανση: «Δεν επιτρέπεται να δίνουμε το δικαίωμα στους επισκέπτες μας να σχηματίζουν κακές εντυπώσεις».

ΤΟ ΕΓΓΡΑΦΟ αυτό, που δημοσιεύεται ολόκληρο εν συνεχεία, εστάλη στις 25 Μαΐου, αλλά μέχρι και χθες οι άρχοντες μας δεν έκριναν σκόπιμο να ενεργή

ΣΥΝΕΧΕΙΑ στη σελίδα 2

Τρίτη ημέρα των γενικών εξετάσεων

Προβληματίστηκαν χθες οι υποψήφιοι

ΔΥΣΚΟΛΑ ΤΑ ΘΕΜΑΤΑ ΤΗΣ ΦΥΣΙΚΗΣ

ΜΕ ΚΑΠΩΣ αδικημένους και παραπονεμένους τους υποψήφιους της Α' και Β' δέσμης, συνεχίσθηκαν χθες, για τρίτη ημέρα, οι γενικές εξετάσεις. Οι υποψήφιοι των δεσμών αυτών διαγωνίσθηκαν στο μάθημα της Φυ

ΣΥΝΕΧΕΙΑ στη σελίδα 2

Κάτω από πολύ καλούς οιωνούς

Σήμερα η συνέλευση των μετόχων της ΔΑΝΕ

ΑΝΑΜΕΝΕΤΑΙ ΜΕΓΑΛΗ ΣΥΜΜΕΤΟΧΗ

ΠΡΑΓΜΑΤΟΠΟΙΕΙΤΑΙ σήμερα το πρωί στο Δημοτικό Θέατρο Ρόδου, η ετήσια τακτική γενική συνέλευση των μετόχων της ΔΑΝΕ, κάτω από καλούς οιωνούς, αν και φημολογείται, ότι θα ασκηθεί και «σκληρή κριτική». Η εταιρεία έχει 3 πλοία και ένα τέταρτο στα «σκαριά», οι δουλειές της πήγαν το 88 καλά και το 89 δείχνουν να πάνε καλύτερα, αισιοδοξία λοιπόν για τα δωδ)κά χρώματα.

Οι «καλές δουλειές» θα εκφρασθούν με διπλασιασμό του

ΣΥΝΕΧΕΙΑ στη σελίδα 2

Συγκέντρωση του ΠΑΣΟΚ

Πραγματοποιείται απόψε στα γραφεία του ΠΑΣΟΚ συγκέντρωση μελών, από την πόλη και τα χωριά της Ρόδου, ύστερα από πρόσκληση της Νομαρχιακής Επιτροπής.

Σκοπός της συγκεντρώσεως

ΣΥΝΕΧΕΙΑ στη σελίδα 7

Η απεργία έχει επηρεάσει τα πάντα

«Βαρύ κλίμα» στη συνέλευση της ΚΑΙΡ

ΠΡΟΤΑΣΗ ΓΙΑ ΔΗΜΙΟΥΡΓΙΑ «ΘΥΓΑΤΡΙΚΗΣ»

ΚΡΙΝΕΤΑΙ σήμερα η τύχη της ΚΑΙΡ, στην τακτική ετήσια γενική συνέλευση που πραγματοποιούν στα γραφεία της, οι 86 μέτοχοί της. Η συνέλευση θα ασχοληθεί με την έγκριση του ισολογισμού, τον απολογισμό χρήσεως 88 και τα παρεμφερή, αλλά η πραγματική προσοχή θα είναι στραμμένη στη συνεχιζόμενη απεργία των εργαζομένων. Αναμένονται μάλιστα και θεαματικές εξελίξεις καθώς εμμένουν στις απόψεις τους, τόσον οι σταφυλοπαραγωγοί, όσο και οι εργαζόμενοι

ΣΥΝΕΧΕΙΑ στη σελίδα 7



Σε αγωνία και οι γονείς των υποψηφίων περιμένουν την έξοδό τους από τα εξεταστικά κέντρα.

Το ελεύθερο «βήμα» της «δημοκρατικής»

Πως διαλύεται η χώρα εν ονόματι της... δημοκρατίας!

ΤΑ ΕΠΙΚΙΝΔΥΝΑ ΤΕΧΝΑΣΜΑΤΑ ΤΟΥ κ. Α. ΠΑΠΑΝΔΡΕΟΥ

Εμπαιγμός που προκαλεί αγανάκτηση στους δημοκρατικούς πολίτες της χώρας μας η κάθε ανακοίνωση του ΠΑΣΟΚ και η πρωτοφανής κατάσταση που επικρατεί.

Μια ομάδα συμφερόντων με αρχηγό της ένα ερωτευμένο υπηρεσιακό πρωθυπουργό δεν εννοούν να παραδώσουν την εξουσία γιατί τρέμουν τη Δικαιοσύνη και ζηλεύουν αφάνταστα την επιτυχία του Κων. Μητσοτάκη.

Αφού πρώτα κατήργησαν τις εξουσίες του Προέδρου της Δημοκρατίας, την εγγύηση δηλαδή για την ομαλή λειτουργία της Δημοκρατίας και των θεσμών που την διέπουν, με την «επικίνδυνη» όπως τότε είχε χαρακτηρισθεί αναθεώρηση του Συ

ΣΥΝΕΧΕΙΑ στη σελίδα 2

Ευρεία σύσκεψη την προσεχή Πέμπτη

Αναδιαρθρώνονται οι λαϊκές αγορές

ΑΝΤΙΔΡΟΥΝ ΟΜΩΣ ΟΙ ΠΑΡΑΓΩΓΟΙ

ΕΥΡΕΙΑ σύσκεψη, με συμμετοχή εκπροσώπων του Δήμου Ρόδου, των συνοικιακών συμβουλίων, της Διεύθυνσης Εμπορίου, της ΕΛΑΣ και των παραγωγών, θα πραγματοποιηθεί την προσεχή Πέμπτη, 29 Ιουνίου, στο Δημαρχείο. Σκοπός της η συζητούμενη επί σειράν ετών, αλλ' ουδέποτε αποφασιζόμενη, τύχη των λαϊκών αγορών.

Ειδικότερα θα αποφασισθεί (αν τελικά παρθεί... απόφαση!) αν πρέπει να λειτουργούν οι λαϊκές αγορές όπως μέχρι σήμερα ή αν θα περιορισθούν σε χώρο (Νεκροταφείο) και χρόνο

ΣΥΝΕΧΕΙΑ στη σελίδα 2

Η ΚΥΚΛΟΦΟΡΙΑ ΤΩΝ ΕΦΗΜΕΡΙΔΩΝ

Η «δημοκρατική», όπως και οι υπόλοιπες τοπικές εφημερίδες, λόγω της αυριανής αργίας των εργαζομένων στον Τύπο, θα κυκλοφορήσει ξανά την Τετάρτη.

Στις εγκαταστάσεις του «ΡΟΔΟΣ ΠΑΛΑΣ»

Αρχισαν οι εργασίες του Παιδιατρικού Συνεδρίου

235 ΑΝΑΚΟΙΝΩΣΕΙΣ—3 ΕΙΣΗΓΗΣΕΙΣ

ΜΕ ΣΥΜΜΕΤΟΧΗ 800 παιδιάτρων απ' όλη την Ελλάδα και το εξωτερικό, άρχισαν χθες το πρωί οι εργασίες του 27ου Πανελλήνιου Παιδιατρικού Συνεδρίου, που οργανώνεται με ευθύνη της Παιδιατρικής Εταιρείας. Η εναρκτήρια τελετή έγινε στο Εθνικό Θέατρο στις 9 το πρωί, με χαιρετισμούς από τον πρόεδρο της Εταιρείας κ. Π. Λαπατσάνη, τον πρόεδρο του ΙΣΡ κ. Σωτ. Καραχάλιο, το δήμαρχο

ΣΥΝΕΧΕΙΑ στη σελίδα 2

Από κερί που ξέχασε ο ιδιοκτήτης

Φωτιά σε κατάστημα φωτογραφικών ειδών

ΠΡΟΚΛΗΘΗΚΑΝ ΖΗΜΙΕΣ 5 ΕΚΑΤ. ΔΡΧ.

ΕΝΑ ΚΕΡΙ που ξέχασε αναμμένο ο ιδιοκτήτης ενός φωτογραφείου, έγινε αιτία να μετατραπεί σε στάχτη ένα μεγάλο μέρος του εξοπλισμού του, ενώ απειλήθηκε με καταστροφή περιουσία συνολικής αξίας 50 περίπου εκατομμυρίων!

Πρόκειται για το κατάστημα φωτογραφικών ειδών του Κωνσταντίνου Β. Κόζα που βρίσκε

ΣΥΝΕΧΕΙΑ στη σελίδα 2

ΚΑΘΑΡΣΗ

Νέα δήλωση του κ. Μίκη Θεοδωράκη:

«Η πολιτεία του Ανδρέα Παπανδρέου μας οδήγησε σε πολιτικά, ηθικά αδιέξοδα και πλέον δεν υπάρχουν δυνάμεις της αλλαγής.

Αυτό τελείωσε διότι την αλλαγή τη σάπισε ο Αυριανισμός. Ο λαός είπε 60ο)ο θέλω κάθαρση. Και αυτές οι δυνάμεις είναι δύο: Νέα Δημοκρατία και Συνασπισμός»

Θα λειτουργεί από αύριο το πρωί

Γραφείο Αγορανομίας στην Κεντ. Λαχαναγορά

ΓΙΑ ΠΛΗΡΕΣΤΕΡΟ ΕΛΕΓΧΟ ΤΩΝ ΑΓΑΘΩΝ

ΓΡΑΦΕΙΟ του Τμήματος Αγορανομίας θα αρχίσει να λειτουργεί σε μόνιμη βάση από αύριο. Δευτέρα στην κεντρική Λαχαναγορά του «Ζέφυρος»!

Το γραφείο που θα στελεχωθεί όπως έγινε γνωστό με δύο αστυφύλακες του Τμήματος, θα εδρεύει σε χώρο που παραχωρήθηκε από την Ενωση Γεωργικών Συνεταιρισμών Δωδ)σου και ο οποίος ήδη εξοπλίθηκε κατάλληλα από την Αστυνομική Διεύθυν

ΣΤΟΧΟΣ του θα είναι, όπως

ΣΥΝΕΧΕΙΑ στη σελίδα 7

Συγκέντρωση Συνασπισμού

Πραγματοποιήθηκε προχθές το βράδυ στο Δημοτικό Θέατρο Ρόδου, μεγάλη συγκέντρωση

ΣΥΝΕΧΕΙΑ στη σελίδα 2

ΚΥΡΙΑΚΑΤΙΚΑ

ΜΕΤΕΚΛΟΓΙΚΑ

υπό Στεφάνου Μ. Σελλά
πρώην Οικον. Εφόρου

Κάνω μια εξαίρεση, για να σχολιάσω τα πολιτικά μας πράγματα, γιατί ενδιαφέρουν όλους μας αυτά που συμβαίνουν σήμερα στη χώρα μας. Εκθέτω την άποψή μου, βασισμένη σε επιστημονικά κριτήρια και στην πρακτική επί του θέματος.

Οι εκλογές τελείωσαν. Αργησαν αδικαιολόγητα νομίζω, να βγουν τα τελικά αποτελέσματα, αυτή τη φορά.

Επρεπε το ίδιο βράδυ ή και μέχρι το πρωί να είχαμε το συνολικό αριθμό των ψήφων, του λάχιστον.

Κανένα κόμμα, από τα μεγάλα: ΠΑΣΟΚ, ΝΕΑ ΔΗΜΟΚΡΑΤΙΑ και ΣΥΝΑΣΠΙΣΜΟΣ δεν πήρε απόλυτη πλειοψηφία. Πρώτο κόμμα έρχεται η Νέα Δημοκρατία. Τα μικρά κόμματα κατοποντίσθηκαν, εκτός από δύο, που έβγαλαν από ένα βουλευτή το καθένα τους.

Από τις εκλογές, φάνηκε ότι το εκλογικό σώμα και ο λαός, θέλουν την αλλαγή, όχι βέβαια από το ίδιο κυβερνών κόμμα.

Είναι σαφής, κατά τη γνώμη μου, η λαϊκή εντολή. Ο λαός εκδήλωσε την προτίμησή του, χωρίς περιστροφές, στη Νέα Δημο

ΣΥΝΕΧΕΙΑ στη σελίδα 7

AQUARIUS GARDEN
CAFE — RESTAURANT
Ανοίξαμε και σας περιμένουμε κάθε μέρα από το πρωί μέχρι το βράδυ.
Στον υπέροχο κήπο μας μπορείτε να ικανοποιήσετε κάθε γαστρονομική επιθυμία με σπεσιαλιτέ που ετοιμάζουν για σας οι καλύτεροι σεφ
AQUARIUS GARDEN
Βορείου Ηπείρου 24α
Τηλ. 31771—32572

Δ.Α.Ν.Ε.

ΑΝΑΚΟΙΝΩΣΗ

Από την ΔΑΝΕ ανακοινώνεται ότι, όσοι από τους κ.κ. μετόχους δεν πρόλαβαν να καταθέσουν έγκαιρα τις μετοχές τους για να λάβουν μέρος στη Γενική Συνέλευση την Κυριακή 25.6.89, μπορούν να τις φέρουν μαζί τους την ίδια μέρα της Συνελεύσεως στο Δημοτικό Θέατρο Ρόδου.

ΑΠΟ ΤΗΝ ΔΙΕΥΘΥΝΣΗ ΤΗΣ ΕΤΑΙΡΕΙΑΣ

★★★★★
RODOS PALACE
Hotel·Apartments·Bungalows·Convention Center
Ο ΙΔΑΝΙΚΟΣ ΤΟΠΟΣ
ΓΙΑ ΣΥΝΕΔΡΙΑ
ΚΑΙ ΑΞΕΧΑΣΤΕΣ ΔΙΑΚΟΠΕΣ
RODOS PALACE:
Το στολίδι της Ρόδου

★★ Διπλασιάζεται το χαράτσι που πληρώνουμε στην ΕΡΤ μέσω των λογαριασμών της ΔΕΗ! Εξι ημέρες πριν τις εκλογές το δ.σ. της ΕΡΤ ΑΕ αποφάσισε με απόλυτη μυστικότητα το διπλασιασμό κατά μήνα του αντιποδοτικού τέλους που πληρώνει ο Ελληνας φορολογούμενος για να μπορέσει να καλυφθεί μέρος του ελλείμματος των 4,5 δισ. δρχ. Η απόφαση κυρώσσεται εκτελεστή χθες ημέρων και αυτό σημαίνει ότι στον επόμενο λογαριασμό της ΔΕΗ, την αύξηση της τιμής του ρεύματος θα συνοδεύσει και η αύξηση της εισφοράς υπέρ της ΕΡΤ.

ΦΩΤΙΑ ΣΕ ΚΑΤΑΣΤΗΜΑ ΦΩΤΟΓΡΑΦΙΚΩΝ ΕΙΔΩΝ

ΣΥΝΕΧΕΙΑ από τη σελίδα 1

ται στην πλατεία Μεγάλου Αλεξάνδρου 4, στην Παλιά Πόλη και το οποίο γύρω στις 10 χθες το πρωί βρέθηκε ξαφνικά (από την προαναφερόμενη αιτία) τυλιγμένο στις φλόγες!

ΕΝΗΜΕΡΩΘΗΚΕ αμέσως η Πυροσβεστική που έσπευσε επί τόπου με τρία οχήματα και οκτώ άνδρες, επικεφαλής των οποίων ήταν ο βοηθός της ΠΥΡ κ. Ιωάννης Γιρβαλάκης, ο οποίος και συντόνισε το έργο της κατάσβεσης.

Μετά από σκληρές προσπάθειες—καθώς το κατάστημα ήταν γεμάτο εύφλεκτα υλικά—η πυρκαγιά τέθηκε υπό απόλυτο έλεγχο και κατασβέστηκε γύρω στις 11.15, αφού όμως προηγουμένως κατέστρεψε μεγάλες ποσότητες φωτογραφικού υλικού (μηχανές, φιλμ, χαρτικά, μπαταρίες, καρτ—ποστάλ κλπ.).

ΣΥΜΦΩΝΑ με τις εκτιμήσεις του ιδιοκτήτη, αλλά και της ΠΥΡ, που διενεργεί την προανάκριση, οι ζημιές ανέρχονται σε 5 περίπου εκατομμύρια δραχμές.

Το οίκημα—που είναι ιδιοκτησίας του Ελληνικού Δημοσίου—έπαθε σχετικά λίγες ζημιές, ενώ όπως έγινε γνωστό ο Κόζας, που το εκμίσθωνε, είχε το κατάστημα του ασφαλισμένο στον «Φοίνικα» για ποσό 5 εκατομμυρίων δραχμών.

ΑΡΧΙΣΑΝ ΟΙ ΕΡΓΑΣΙΕΣ ΤΟΥ ΠΑΙΔΙΑΤΡ. ΣΥΝΕΔΡΙΟΥ

ΣΥΝΕΧΕΙΑ από τη σελίδα 1

Σ. Καραγιάννη και το νομάρχη Π. Μαχαιρίδη. Η συνέχεια δόθηκε στο ξενοδοχείο «ΡΟΔΟΣ ΠΑΛΑΣ» του οποίου οι ισόγειοι χώροι έχουν διαρρυθμιστεί κατάλληλα για την απρόσκοπτη πορεία του Συνεδρίου. Στην είσοδο του ξενοδοχείου λειτουργεί γραμματεία, μπαρ με οργανωτή το Δήμο Ρόδου, έκθεση φαρμακευτικών και προϊόντων διαίτης, καθώς και έκθεση με φωτογραφίες σπάνιων παιδικών ασθενειών και χειρουργικών επεμβάσεων.

ΟΠΩΣ δηλώθηκε, στη διάρκεια του συνεδρίου θα γίνουν 235 ανακοινώσεις εργασιών από τις 268 που υποβλήθηκαν συνολικά και 3 εισηγήσεις από τον καθηγητή JEAN FREZAL του Πανεπιστημίου των Παρισίων (στη μνήμη Κ. Χωρέμη), τον ομότιμο καθηγητή της Παιδιατρικής Χρ. Κασίμο και τον ακαδημαϊκό καθηγητή Παιδιατρικής κ. Ν. Ματσανιώτη. Θα ακολουθεί σε όλες τις περιπτώσεις στρογγυλό τραπέζι.

Ολες σχεδόν οι εργασίες σχετίζονται με την περιγεννητική φροντίδα των ενογνών, τη διαφροντίδα των νεογνών, τη δια και παιδιών για τη σωματική και ψυχική υγεία τους, χωρίς να παραβλέπονται όμως και οι κλινοεργαστηριακές και ερευνητικές μελέτες.

ΠΩΣ ΔΙΑΛΥΕΤΑΙ Η ΧΩΡΑ ΕΝ ΟΝΟΜΑΤΙ ΤΗΣ ΔΗΜΟΚΡΑΤΙΑΣ

ΣΥΝΕΧΕΙΑ από τη σελίδα 1

ντάγματος, τώρα καταργούν και την αρχή της πλειοψηφίας που είναι το κατ' εξοχήν χαρακτηριστικό της εννοίας της Δημοκρατίας. Και επιχειρούν να παρουσιάσουν την μειοψηφίο τους σαν πλειοψηφία, διεκδικώντας και το ποσοστό της Αριστεράς. Σαν να μην υφίσταται δηλαδή ο Συνασπισμός σαν κόμμα αυτόνομο και ανεξάρτητο, με τις δικές του αρχές και διαρρύσεις! Σαν να μην είναι δυνατόν το πλειοψηφίσαν κόμμα της ΝΔ κατά το δικαιότερο και δημοκρατικότερο να κυβερνήσει την Ελλάδα, σύμφωνα με τις δημοκρατικές και απόλυτα τίμιες προτάσεις του κ. Μητσοτάκη, για να βγούμε απ' την κρίση και το βούρκο που βρισκόμαστε.

Περισσότερο παρά ποτέ θεωρούν οι «κύριοι» αυτοί ότι απευθύνονται σε «ΖΟΥΛΟΥ». Αυτή ήταν και είναι δυστυχώς η γνώμη της ηγεσίας του ΠΑΣΟΚ και της κας Δήμητρας για τους Ελληνες.

Ομως, κύριε Παπανδρέου κάνετε τραγικότατο λάθος να υποτιμάτε τη νοημοσύνη του λαού μας, γιατί, ίσως σας διαφεύγει απ' την σοφία του πολύπαθου και πολύπειρου ελληνικού λαού που λέει: «Μια του κλέφτη, δυό του κλέφτη, τρεις και η κακή του ώρα»!

Και πράγματι στις τρεις επάνω ήρθε και η δική σας κακή ώρα. Την ζείτε κάθε λεπτό, για τί εσείς, περισσότερο από κάθε άλλο, γνωρίζετε ότι η συντριπτική πλειοψηφία του ελληνικού λαού βρίσκεται στη ΝΔ και στο μεγάλο δημοκράτη αρχηγό της Κ. Μητσοτάκη που τόσο, από φόβο βέβαια, υβρίσατε και συκοφαντίσατε. Τελικώς απ' την διαπίστωση αυτή και την αφόρητη ζήλεια που νοιώσατε αρρωστήσατε. Στο σημείο βεβαίως αυτό είμαι υποχρεωμένος να σας ευχηθώ να αναρρώσετε το συντομότερο για να ζήσετε τις εξελίξεις που θα είναι η μεγαλύτερη τιμωρία για σας και τους συνεργάτες σας.

Οι πραγματικές φιλελεύθερες δημοκρατικές δυνάμεις της ΝΔ έγιναν χείμαρροι και σας πνίγουν. Οι ανακοινώσεις σας και οι εκκλήσεις σας προς την Αριστερά είναι κραυγές αγωνίας μελλοθανάτου.

Παραπλανήσατε την Αριστερά τόσες φορές εξαπατώντας την ηγεσία της και τους οπαδούς της με ψεύτικα συνθήματα. Τώρα το κατάλαβαν και δεν σας ακούνε πια.

Αλλά αν πράγματι θεωρείτε ότι η μειοψηφία σας, έστω αυτή η πλασματική, γιατί η πραγματική βρίσκεται κάπου εκεί γύρω στο 30ο/ο, μαζί με την μειοψηφία του Συνασπισμού καθίσταται στο σύνολό τους πλειοψηφία και πάλι δια της μεθόδου αυτής, για μια ακόμα φορά, επιχειρείτε την εξαπάτηση του ελληνικού λαού. Διότι και πάλι όπως το ποσοστό της ήττας σας είναι όπως προανέφερα πλασματικό, ομοίως πλασματική είναι και η αθροιστική, όπως την εμφανίζετε πλειοψηφία. Και αυτό θα το διαπιστώσετε όταν στις προσεχείς βέβαιες εκλογές —διότι οποιαδήποτε άλλη λύση είναι εκ των πραγμάτων αδύνατη—ενταχθείτε στο Συνασπισμό της Αριστεράς, αφού τώρα θυμηθήκατε την αλλαγή και τον σοσιαλισμό. Τότε θα διαπιστώσετε πόσοι απ' τους δημοκρατικούς πολίτες που εγκλωβίσατε με διαφόρους μεθόδους στο κόμμα σας πραγματικά επιθυμούν το δικό σας «σοσιαλισμό».

Ε λοιπόν, κύριε δεν θα υπερβείτε και οι δυό μαζί το 35ο/ο.

Αυτή είναι η πραγματική «πλειοψηφία»—μειοψηφία που διατείνεσθε ότι έχετε, γιαυτό α κριβώς και μεθοδεύσατε στη φάση αυτή αυτόν τον εκλογικό νόμο αν είσαστε πραγματικός δημοκράτης θα τον είχατε κάνει το 1985.

Ο νόμος αυτός, η αναθεώρηση του Συντάγματος, οι προεκλογικές, εκλογικές και μετεκλογικές μεθοδεύσεις είναι το μεγαλύτερο έγκλημα απ' όσα εσείς και οι συνεργάτες σας διεπράξατε, γιατί αυτό διεπράχθη κατά της «ΔΗΜΟΚΡΑΤΙΑΣ»!!!

Ρόδος 24—6—89

ΘΕΟΤΟΚΗΣ ΚΑΤΣΑΟΥΝΑΣ

ΠΡΟΚΗΡΥΞΗ

ΑΝΟΙΧΤΟΥ ΠΛΕΙΟΔΟΤΙΚΟΥ ΔΙΑΓΩΝΙΣΜΟΥ

Η ΕΑΣΔ προκειμένου να ενοικιάσει:

1) Τα καταστήματα αριθ. 93—95 επί της οδού Κλαυδίου Πέππερ (παραλία Ζέφυρος).

2) Το κατάστημα αριθ. 47 εντός της Κεντρικής Λαχαναγοράς.

3) Μια αποθήκη 150μ2 στην ΣΑΪΦΕ.

προκηρύσσει ανοιχτό πλειοδοτικό διαγωνισμό που θα γίνει στα γραφεία της, την Τετάρτη 28 του μηνός ΙΟΥΝΙΟΥ και ώρα 12 μεσημβρινή.

Περισσότερες πληροφορίες για τους όρους του διαγωνισμού στα γραφεία της ΕΑΣΔ (Τμήμα Λαχαναγοράς — Ψυγείων), και στα τηλέφωνα 28374 και 28375.

ΜΝΗΜΟΣΥΝΟ

Την Δευτέρα 26 Ιουνίου 1989 και ώρα 8 π.μ. τελούμεν εις τον Ιερόν Ναόν Αγίου Δημητρίου (Παλαιό Νεκροταφείο) 9ήμερον μνημόσυνον υπέρ αναπαύσεως του αγαπημένου μας συζύγου, πατρός, αδελφού, θείου και πάππου

ΜΙΧΑΗΛ ΤΣΑΒΑΡΗ
Πρεσβυτέρου

Παρακαλούμεν πάντας τους τιμώντας την μνήμην του όπως προσέλθουν και ενώσουν μεθ' ημών τας προς τον Υψιστον δεήσεις των.

Η πρεσβυτέρα Ειρήνη

Τα τέκνα: Ιερεύς Βασίλειος Τσαβαρής — Τσαμπίκα, Θεόδωρος και Μαρία Διαμαντοπούλου, Παναγιώτης και Καθολική Παρασκευά, Χρυσούλα Τσαβαρή και οι λοιποί συγγενείς.

ΣΥΝΑΣΠΙΣΜΟΥ

ΣΥΝΕΧΕΙΑ από τη σελίδα 1

στελεχών και οπαδών του Συνασπισμού, κατά την οποία έγινε ανάλυση του εκλογικού αποτελέσματος και της πολιτικής κατάστασης, όπως αυτή διαμορφώνεται. Γενική ήταν η διαπίστωση ότι ο Συνασπισμός είναι μια «ανερχόμενη δύναμη», υπό την προϋπόθεση να μη γίνουν «σοβαρά λάθη». Στο θέμα των συνεργασιών, απόλυτη ήταν η άρνηση «συμπράξεως με το ΠΑΣΟΚ». Ούτε ένας συγκεκριμένος οπαδός της Αριστεράς δεν εμπιστεύεται συνεργασία με το ΠΑΣΟΚ (!). Αυτό προκάλεσε αίσθηση.

ΠΡΟΒΛΗΜΑΤΙΣΤΗΚΑΝ ΧΘΕΣ ΟΙ ΥΠΟΨΗΦΙΟΙ

ΣΥΝΕΧΕΙΑ από τη σελίδα 1

σικής, αλλά ορισμένες ασάφειες και ελλείψεις υποχρέωναν τον υπουργό Παιδείας να δώσει διευκρινιστικές εξηγήσεις και συμπληρωματικά στοιχεία. Η ανωμαλία αυτή είχε φυσικά σαν αποτέλεσμα την απώλεια χρόνου, οπότε χρειάσθηκε να εγκριθεί πρόσθετος.

ΓΕΝΙΚΑ τα θέματα της Φυσικής χαρακτηρίζονταν από υποψήφιους και καθηγητές σαν δύσκολα, μεγάλα σε έκταση για πλήρη ανάπτυξη, ενώ το β' μέρος του 4ου ζητήματος χαρακτηριζόταν από γνωστά φροντιστήρια «πρωτόγνωρο για τα ελληνικά δεδομένα». Και τούτο γιατί δεν αναφερόταν σε καμιά βιβλιογραφία. Για να λυθεί χρειαζόταν οξύτατη κρίση από πλευράς μαθητή (το θέμα σχετιζόταν με την προσεγγίωση... δορυφόρου, αλλά είχαν δοθεί «λάθος» η επιτάχυνση και η ένταση του πεδίου).

ΠΙΟ ΤΥΧΕΡΟΙ ήταν οι διαγωνιζόμενοι στην Γ' και Δ' δέσμη που έγραψαν αντίστοιχα, αρχαία ελληνικά και μαθηματικά. Οπως δηλώθηκε από υποψήφιους και καθηγητές τα θέματα στις δέσμες αυτές ήταν «εύκολα, κατανοητά και αναμενόμενα». Αυτός είναι και ο λόγος που οι περισσότεροι έγραψαν καλά, με αποτέλεσμα όμως να αναμένεται το «ανέβασμα» της βάσεως.

Αύριο τελευταία ημέρα των γενικών εξετάσεων, οι υποψήφιοι θα διαγωνισθούν ως ακολούθως: Α' και Β' δέσμη στη Χημεία, Γ' δέσμη στα Λατινικά, και Δ' δέσμη στην Κοινωνιολογία.

ΤΟ ΣΥΝΑΛΛΑΓΜΑ

Δολάριο ΗΠΑ	164,239	170,977
Μάρκο Δ. Γερ.	84,280	87,720
Φράγκο Γαλλ.	24,853	25,867
Λίρα Αγγλίας	255,547	266,085
Φράγκο Ελβετ.	97,824	101,816
Φράγκο Βελγικό	4,029	4,194
Φιορ. Ολλανδ.	74,862	77,918
100 Λιρ. Ιταλ.	11,623	12,097
Κορ. Δανίας	21,681	22,565
Λίρα Δ. Ιρλ.	224,910	234,090
Σελ. Αυστρίας	11,980	12,469
Κορ. Σουηδίας	24,804	25,827
Κορ. Νορβηγ.	23,042	23,993
Δολ. Καναδά	139,457	145,208
Δολ. Αυστρ.	125,431	130,603
100 Γιέν Ιαπ.	116,384	121,087
Λίρα Κύπρου	330,007	343,340
Ευρ. Ν. Μον.	174,589	181,715
Πεσέτα Ισπαν.	1,312	1,366
Εσκούδο Πορτ.	1,011	1,053
Μάρκο Φινλαν.	37,779	39,321

ΑΝΑΔΙΑΡΘΡΩΝΟΝΤΑΙ ΟΙ ΛΑΪΚΕΣ ΑΓΟΡΕΣ

ΣΥΝΕΧΕΙΑ από τη σελίδα 1

(ορισμένες μόνον ημέρες). Επ' αυτού διίστανται οι απόψεις, αλλά η επικρατούσα αντίληψη μεταξύ των καταναλωτών και της κοινής γνώμης είναι, ότι δεν είναι προς το συμφέρον του τόπου η καθημερινή διάλυση όλης σχεδόν της πόλεως. Την ίδια άποψη φέρεται να εκφράζει και ο δήμαρχος Σ. Καραγιάννης, που μάλιστα κατ' επανάληψη σχολίασε το απαράδεκτο σημερινό καθεστώς. Προϋπόθεση φυσικά για ένα «νοικοκυριό» στη λαϊκή αγορά είναι, να κατασκευασθούν τα απαραίτητα έργα, τα οποία έμειναν στη μέση, όπως γίνεται άλλωστε κατά κανόνα και με όλα τα «έργα» του Δήμου μας.

ΑΠΟ την πλευρά τους οι παραγωγοί αντιδρούν, επιμένουν ότι πρέπει να γίνονται λαϊκές αγορές σε διάφορες συνοικίες και απειλούν, ότι δεν θα σεβαστούν τις οποιεσδήποτε αντίθετες αποφάσεις. Το σύνολο ωστόσο των δημοτών πιστεύει ότι δεν μπορεί να συνεχισθεί η σημερινή απαράδεκτη για τουριστική πόλη, κατάσταση.

ΣΗΜΕΡΑ Η ΣΥΝΕΛΕΥΣΗ ΤΩΝ ΜΕΤΟΧΩΝ ΤΗΣ ΔΑΝΕ

ΣΥΝΕΧΕΙΑ από τη σελίδα 1

μερίσματος (σε σύγκριση με το 87) αφού διανέμεται κατά μετοχή ποσό 500 δρχ. (όπως ξαναγράψαμε) έναντι 250 δρχ. του 87. Γενικά βρίσκεται στη διάθεση των μετόχων ποσό 120.650.000 δρχ. έναντι 60.325.000 δρχ.

ΣΤΗΝ ημερήσια διάταξη είναι γραμμένα και τα εξής θέματα: 1) Υποβολή έκθεσης δ.σ. για τη χρήση 1988, έγκριση ισολογισμού, απαλλαγή μελών δ.σ. της ευθύνης κλπ. 2) αύξηση του μετοχικού κεφαλαίου δια της κεφαλοποιήσεως των αποθεματικών (κάθε μετοχή θα πάρει «δωρεάν» άλλες δύο), 3) μερική ανανέωση του διοικητικού συμβουλίου, δια της εκλογής τεσσάρων νέων μελών.

ΣΥΓΚΕΚΡΙΜΕΝΑ έληξε η θητεία των κ.κ. Χρ. Γιώρτσου, Γ. Καραγιάννη, Ν.κ. Σαμαρά και Γ. Τριανταφύλλου. Και οι τέσσερις θα είναι και πάλι υποψήφιοι μαζί και με τους κ.κ.: Μ. Λογοθέτη, Δημ. Κούκουλα, Φ. Παπαμιχαήλ, Ελ. Βογιατζή, Χρ. Μαντά και Δημ. Γεωργαλή.

ΓΙΑ τη συμμετοχή στη γενική συνέλευση κατατέθηκαν νομίμως 134.957 μετοχές σε σύνολο 241.300, αλλά είναι δυνατή η κατάθεση και σήμερα. Γενικά πιστεύεται, ότι σήμερα θα υπάρξει μεγάλη ανταπόκριση των μετόχων.

ΑΝΗΣΥΧΙΑ ΞΕΝΟΔΟΧΩΝ ΓΙΑ ΤΟ ΚΥΚΛΟΦΟΡΙΑΚΟ

ΣΥΝΕΧΕΙΑ από τη σελίδα 1

ουν τα δέοντα ή να απαντήσουν!

«Η Ενωση Ξενοδόχων Ρόδου είναι υποχρεωμένη να σας μεταφέρει τα παράπονα των επισκεπτών του νησιού μας που φιλοξενούνται στα ξενοδοχεία και να εκφράσει την ανησυχία της για το κυκλοφοριακό χάος που επικρατεί στην πόλη μας και που κατά τις απόψεις των ξένων φίλων μας επιτείνεται από το γεγονός ότι το μεγαλύτερο μέρος των οδηγών αυτοκινήτων και δικύκλων, δεν σέβονται τους πεζούς, αφού απάνια δίνουν την απαιτούμενη προτεραιότητα στα βάσεις για τους πεζούς.

Η συμπεριφορά αυτή των οδηγών δεν είναι άσχετη με τα δυστυχήματα που σημειώνονται τον τελευταίο καιρό σε κεντρικά σημεία της πόλης.

Αποψη της Ενωσής μας είναι:

α) στη πόλη της Ρόδου λόγω του μεγάλου τουριστικού ενδιαφέροντος που παρουσιάζει για τους επισκέπτες να καθιερωθεί ανώτατο όριο ταχύτητος για όλα τα τροχοφόρα γενικώς, η τα χύτης των 20 χλμ.

6) να αναληφθεί από μέρους όλων μας μία ευρύτερη εκστρατεία με όλα τα μέσα μαζικής ενημέρωσης (εφημερίδες, έντυπα, ραδιόφωνο κλπ.) που θα στοχεύει στην ευαισθητοποίηση των οδηγών σ' αυτό που λέμε «σεβασμός στους πεζούς», «προτεραιότητα στους πεζούς». Ο σεβασμός προς τους πεζούς δεν είναι μόνο υποχρέωση που απορρέει από τον Κώδικα Οδικής Κυκλοφορίας, είναι προπάντων δείγμα πολιτισμού και δεν επιτρέπεται να δίνουμε το δικαίωμα στους επισκέπτες μας να σχηματίζουν κακές εντυπώσεις.

Στην προσπάθεια σας αυτή μπορείτε να υπολογίζετε και στη συνδρομή της Ενωσής μας».

ΒΕΝΖΙΝΑΔΙΚΑ

ΣΗΜΕΡΑ διανυκτερεύουν τα πρατήρια βενζίνης των Χατζηνικολάου Εμ. στ' Ασγούρου και Γαβριλιώτη Γ. στην Ιαλυσό.

ΦΑΡΜΑΚΕΙΑ

ΣΗΜΕΡΑ διημερεύει το φαρμακείο του Αρφαρά στην οδό Βενετοκλέους και διανυκτερεύει του Σταματίου στην οδό Ηρώων Πολυτεχνείου.

ΑΝΑΚΟΙΝΩΣΗ

ΑΠΟ ΤΗΝ 1η ΙΟΥΛΙΟΥ ΑΡΧΙΖΟΥΜΕ ΤΑΧΥΡΡΥΘΜΑ ΣΕΜΙΝΑΡΙΑ ΠΛΗΡΟΦΟΡΙΚΗΣ ΓΙΑ ΜΑΘΗΤΕΣ ΠΕΜΠΤΗΣ ΤΑΞΗΣ ΔΗΜ. ΣΧΟΛΕΙΟΥ ΜΕΧΡΙ ΚΑΙ ΤΡΙΤΗΣ ΤΑΞΗΣ ΓΥΜΝΑΣΙΟΥ. ΤΑ ΣΕΜΙΝΑΡΙΑ ΠΕΡΙΛΑΜΒΑΝΟΥΝ ΧΕΙΡΙΣΜΟ Η/Υ (DOS), BASIC —GW. ΤΑ ΤΜΗΜΑΤΑ ΕΙΝΑΙ ΟΛΙΓΟΜΕΛΗ.

ΔΙΑΡΚΕΙΑ ΑΠΟ 1ης ΙΟΥΛΙΟΥ ΜΕΧΡΙ 31η ΑΥΓΟΥΣΤΟΥ

ΕΓΓΡΑΦΕΣ ΜΕΧΡΙ 1ης ΙΟΥΛΙΟΥ ΣΤΟ Κ.Ε.Σ. ΡΟΔΟΥ, ΚΑΝΑΔΑ 32

ΤΗΛ. 29550, ΩΡΕΣ 5—8 μ.μ.

ΕΝΑ ΜΕΓΑΛΟ ΤΟΛΜΗΜΑ

ΑΥΤΗ ΤΗ ΦΟΡΑ ΓΙΑ ΤΟ ΔΗΜΟΣΙΟ ΤΟΜΕΑ

ΔΗΜΟΣΙΟΥΣ ΟΡΓΑΝΙΣΜΟΥΣ·ΔΗΜΟΥΣ·ΚΟΙΝΟΤΗΤΕΣ. Με το ευέλικτο πρόγραμμα μισθοδοσίας της **B.B.S.**

PAYROLL

ΠΟΥ ΥΠΟΛΟΓΙΖΕΙ ΑΥΤΟΜΑΤΑ:

- Μισθούς και ημερομίσθια (επιδόματα —κρατήσεις)
- Α.Τ.Α. από το 1982 μέχρι σήμερα
- Φ.Μ.Υ. σύμφωνα με τις υπάρχουσες διατάξεις
- Αναλογία ποσών απεργιών-υπερωριών
- Δώρα, επιδόματα αδείας, αποζημίωση κανονικής άδειας, διαφορές Α.Τ.Α., μισθολογικού κλιμακίου, χρονοεπιδόματος, οικογενειακών βαρών, ταυτόχρονης διαφοράς κλιμακίου - χρονοεπιδόματος καθώς και ταυτόχρονης διαφοράς επιδόματος εξομάλυνσης και αναδρομικών οικογενειακών βαρών

ΕΠΙ ΠΛΕΟΝ ΕΚΤΥΠΩΝΕΙ:

- Μισθοδοτικές καταστάσεις (ετήσιες - μηνιαίες κλπ.)
- Αποδείξεις πληρωμής αποδοχών
- Πλήρη σειρά καταστάσεων και βεβαιώσεων για ταμεία, τράπεζες, εφορία κλπ.
- Αναλυτικές καταστάσεις ενσήμων Ι.Κ.Α.

Εκδόσεις του προγράμματος που καλύπτουν ιδιομορφίες της δικής σας επιχείρησης (ξεν)κές-εμπορικές)

Ρωτήστε πως ξεπέρασαν τα προβλήματά τους η Νομαρχία Δωδεκανήσου, η Διεύθυνση Εμπορίου, η Διεύθυνση Δασών, η Διεύθυνση Δημοτικής Εκπαίδευσης κλπ. και επισκεφθείτε μας, ΣΗΜΕΡΑ ΚΙΟΛΑΣ

Γ. Ν. ΜΠΡΟΥΖΑΚΗΣ Α.Ε.Ε.

BBS S.A.

COMPUTERS APPLICATIONS ΡΟΔΟΣ

HAVOLINE
TEXACO 20)50
ΤΟ ΛΑΔΙ
για κάθε αυτοκίνητο
ΔΕΚΤΕΣ ΚΑΡΤΕΣ DINERS
ΚΑΙ ΕΘΝΟΚΑΡΤΑ
ΑΛΕΞ. ΓΚΙΝΑΚΗΣ
ΑΥΣΤΡΑΛΙΑΣ 58—ΡΟΔΟΣ
ΤΗΛ. 27547 — 31018

ΙΑΤΡΙΚΗ ΑΝΑΚΟΙΝΩΣΗ
ΜΙΧΑΗΛ Η. ΜΑΚΡΗΣ
ΕΙΔΙΚΟΣ ΚΑΡΔΙΟΛΟΓΟΣ
ΔΙΔΑΚΤΩΡ ΠΑΝΕΠΙΣΤΗΜΙΟΥ ΑΘΗΝΩΝ
Πλήρης καρδιολογικός έλεγχος με σύγχρονες διαγνωστικές μεθόδους
ΔΕΧΕΤΑΙ: καθημερινώς 8.30—13 πρωί και 5—8.30 απόγευμα
ΣΑΒΒΑΤΟ: 8.30—13 πρωί
και ασφαλισμένους: ΔΗΜΟΣΙΟΥ, ΤΑΞΥ, ΤΥΔΚΥ, ΟΙΚΟΥ ΝΑΥΤΟΥ και λοιπών Ταμείων
ΙΑΤΡΕΙΟ: Αλεξάνδρου Διάκου 2 — τρίτος όροφος
Τηλ. 21501 (έναντι κήπου ΘΕΡΜΑΙ)

ΠΟΛΙΤΙΣΤΙΚΟΣ ΣΥΛΛΟΓΟΣ ΓΥΝΑΙΚΩΝ ΡΟΔΟΥ
Βοηθείστε όλοι στην αναπαλαίωση του ροδίτικου νεοκλασσικού σπιτιού.
Λογαριασμός Εθνικής Τράπεζας
461) 556818—88
Από το διοικητικό συμβούλιο

HOTEL MARKET
ΟΡΓΑΝΩΜΕΝΟ ΚΑΤΑΣΤΗΜΑ ΕΞΟΠΛΙΣΜΩΝ ΟΛΩΝ ΤΩΝ ΤΜΗΜΑΤΩΝ
ΣΕ ΕΠΙΠΛΑ — ΣΥΣΚΕΥΕΣ — ΣΚΕΥΗ — ΚΑΙ ΕΙΔΗ
ΓΙΑ ΞΕΝΟΔΟΧΕΙΑ ● ΕΠΙΠΛΩΜΕΝΑ ΔΙΑΜΕΡΙΣΜΑΤΑ ● ΕΣΤΙΑΤΟΡΙΑ ● ΚΑΦΕ—ΜΠΑΡ ● ΦΑΣΤ—ΦΟΥΝΤ κ.λ.π.
ΕΞΩΤΕΡΙΚΟΥ ΚΑΙ ΕΓΧΩΡΙΑ
ΤΙΜΕΣ — ΠΟΙΚΙΛΙΑ — ΠΟΙΟΤΗΤΑ — ΕΥΚΟΛΙΕΣ
ΠΡΟΣΦΟΡΑ ΠΑΚΕΤΟ:
ΤΑ ΠΑΝΤΑ ΓΙΑ ΕΠΙΠΛΩΜΕΝΑ ΔΩΜΑΤΙΑ
Αποκλειστικότητα στα έπιπλα εσωτερικού και εξωτερικού χώρου και είδη πλαζ των εργοστασίων RELAX και GROSFILLEX
HOTEL MARKET
Φ. ΒΑΡΔΕΛΛΗ & ΣΙΑ Ο.Ε.
ΚΕΝΝΕΝΤΥ 12 — ΤΗΛ. 22.528 — 22.546 — ΡΟΔΟΣ

ΑΓΓΛΙΚΑ
στο Φροντιστήριο Αγγλικής
ΔΗΜΗΤΡΙΟΥ ΜΑΥΡΙΟΥ
(ΑΠΟ ΤΟ 1961)
(Νέα Αγορά 17—Ρόδος—Τηλ. 20222) αρχίζουν από τη Δευτέρα 3 Ιουλίου και ώρα 9 το πρωί νέα πρωινά τμήματα αρχαρίων για παιδιά 10—12 ετών.
● Προχωρημένων απογευματινά υπάρχουν πάντα.
ΕΓΓΡΑΦΕΣ ΜΕΧΡΙ 30 ΙΟΥΝΙΟΥ
Ωρες εγγραφών 5—7 μ.μ.

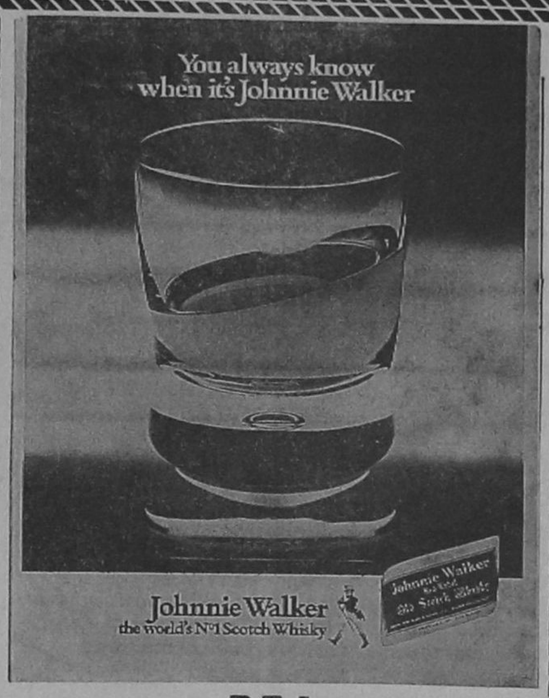

P.E.A.
ΑΝΤ. και ΕΜΜ. Ι. ΑΓΙΑΚΑΤΣΙΚΑ
Τηλ. 62470 — 62471 — 62329

ΕΘΝΙΚΗ ΑΣΦΑΛΙΣΤΙΚΗ
ΤΟ ΜΕΛΛΟΝ ΕΙΝΑΙ ΔΙΠΛΑ ΟΜΟΡΦΟ ΟΤΑΝ ΕΙΝΑΙ ΣΙΓΟΥΡΟ
Η πρόκληση του 2000 και γενικά των καιρών μας, χρειάζεται ετοιμότητα και λειτουργική σύγχρονη υποδομή. Η ΕΘΝΙΚΗ ΑΣΦΑΛΙΣΤΙΚΗ είναι, με σιγουριά, έτοιμη αφού:
- Αξιοποίησε δημιουργικά την εμπειρία ενός αιώνα (ιδρύθηκε το 1891)
- Δημιούργησε ένα υποδειγματικό και μοναδικό μοντέλο αποκεντρωμένης εταιρίας με δίκτυο 80 καταστημάτων σ' όλη την Ελλάδα που συνδέονται με σύστημα ON LINE.
- Κατέχει την πρώτη θέση 25% μεριδίο της αγοράς.
- Έχει 6,6 δισεκατομμύρια δρχ. κεφάλαια - αποθεματικά.
- Πληρώνει 30.491.245 δρχ. σε αποζημιώσεις κάθε μέρα.
- Έχει δική της ΣΧΟΛΗ για την συνεχή επιμόρφωση των στελεχών της και μπορεί έτσι να προσφέρει υπεύθυνη και αποτελεσματική εξυπηρέτηση.


Η ΕΘΝΙΚΗ ΑΣΦΑΛΙΣΤΙΚΗ είναι συνδεδεμένη με δίκτυο ON-LINE σ' όλη την Ελλάδα.

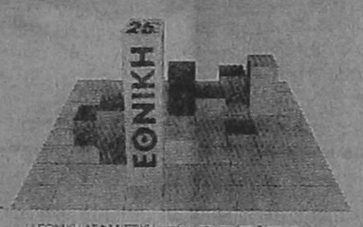

Η ΕΘΝΙΚΗ ΑΣΦΑΛΙΣΤΙΚΗ κατέχει την πρώτη θέση με 25% μερίδιο σιγουριάς ανάμεσα σε 190 ασφαλιστικές εταιρίες.

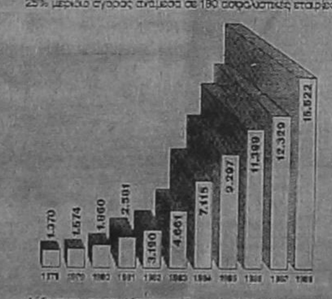

Αύξηση πρωτοασφαλίστρων τη δεκαετία 1978-1988 (σε εκατ. δρχ.)

Σήμερα η ΕΘΝΙΚΗ ΑΣΦΑΛΙΣΤΙΚΗ, οι 1300 υπάλληλοί της, οι 3500 συνεργάτες της, οι 750.000 ασφαλισμένοι της αλλά και όσοι συναλλάσσονται μαζί της, αισθάνονται ΤΟ ΜΕΛΛΟΝ ΔΙΠΛΑ ΟΜΟΡΦΟ, γιατί ΕΙΝΑΙ ΣΙΓΟΥΡΟ και εξασφαλισμένο.

Οι ασφαλισμένοι στην ΕΘΝΙΚΗ είναι επιχειρηματίες, καταστηματάρχες, επαγγελματίες, οικογενειάρχες, εργαζόμενοι, αγρότες, είναι κάποιοι από εμάς.
Με όνειρα, στόχους, ελπίδες επιδιώξεις, με την χαρά και την ζωντάνια της ζωής που χρειάζεται την σιγουριά και την εξασφάλιση της ΕΘΝΙΚΗΣ ΑΣΦΑΛΙΣΤΙΚΗΣ.

Γιατί και η ΕΘΝΙΚΗ έχει όνειρα, στόχους, επιδιώξεις. Είναι ζωντανή και δυναμική.
Για τον άνθρωπο, σαν άνθρωπος...

ΑΠΟ ΤΟ 1891
ΕΘΝΙΚΗ
Η ΠΡΩΤΗ ΑΣΦΑΛΙΣΤΙΚΗ
ΣΥΓΓΕΝΗΣ ΤΗΣ ΕΘΝΙΚΗΣ ΤΡΑΠΕΖΑΣ

ΠΕΡΙΦΕΡΕΙΑ ΝΟΤΙΟΥ ΑΙΓΑΙΟΥ
ΜΕΣΟΓΕΙΑΚΑ ΟΛΟΚΛΗΡΩΜΕΝΑ ΠΡΟΓΡΑΜΜΑΤΑ

—ΔΡΟΜΟΣ ΚΑΛΑΒΑΡΔΑ—ΣΑΛΑΚΟΣ—

Το έργο εντάσσεται στα μέτρα που αποσκοπούν στην προώθηση των περιοχών με μικρή τουριστική κίνηση (εκτός πόλης Ρόδου) σε διάφορα νησιά της Περιφέρειας.

Ο εγκεκριμένος προϋπολογισμός είναι 115 εκατ. δρχ. Ηδη έχει περατωθεί έργο ύψους δαπάνης 51 εκατ. δρχ.

ΣΥΜΜΕΤΟΧΗ ΤΗΣ ΕΟΚ: 55%
ΕΘΝΙΚΗ ΣΥΜΜΕΤΟΧΗ : 45%



ΣΥΜΒΑΛΛΕΙ ΣΤΗΝ ΑΝΑΠΤΥΞΗ ΤΟΥ ΓΕΩΡΓΙΚΟΥ ΚΑΙ ΤΟΥΡΙΣΤΙΚΟΥ ΤΟΜΕΑ, ΓΙΑ ΙΣΟΡΡΟΠΗ ΑΝΑΠΤΥΞΗ ΤΗΣ ΠΕΡΙΟΧΗΣ

ΣΗΜΕΙΩΣΗ: Οι Ελληνικές αρχές λαμβάνουν τα απαραίτητα μέτρα για να εξασφαλίσουν την όσο το δυνατόν ευρύτερη δημοσιότητα των κοινωνικών παρεμβάσεων (Αρθρο 21 της σύμβασης Μεσογειακού Ολοκληρωμένου Προγράμματος Αιγαίου 9.12.87).

Α. κριτικά
ΚΟΥΒΕΝΤΟΥΛΕΣ... ΜΕ ΚΑΠΟΙΟ ΝΟΗΜΑ

Πολιτική κυβέρνηση

ΝΑ λέμε τα «σύκα-σύκα» και τη «σκάφη-σκάφη». Η Αριστερά δεν μπορεί να αποδεχθεί την τρίτη εντολή. Διότι αντιμετωπίζει ένα κίνδυνο. Να προσφερθεί το ΠΑΣΟΚ του Α. Παπανδρέου να στηρίξει — έναντι κάποιων όρων που δεν θα είναι ανατρεπτικοί — κυβέρνηση Συνασπισμού. Και τότε πως θα αρνηθεί; Και αν δεν αρνηθεί τι θα γίνει; Θα την ανατρέψει ο κ. Α. Παπανδρέου τη στιγμή που θα διαλέξει ο ίδιος. Τη στιγμή που θα θελήσει να πιάσει το νυστέρι. Και έτσι θα εισπράξει την οργή μεγάλου τμήματος των πολιτών γιατί θα έχει συμβάλει στην παράταση ενός σάπιου καθεστώτος. Ο τόπος χρειάζεται κυβέρνηση πολιτική, όποια και αν είναι αυτή. Ικανή να πάρει πολιτικές αποφάσεις που θα κρίνουν την πορεία του Εθνους. Από την κάθαρση ως το Κυπριακό. Κυβέρνηση προσωπικοτήτων θα αντιμετωπίσει οποιαδήποτε τουρκική πρόκληση;

Ολοι «νίκησαν»

ΟΛΟΙ «νίκησαν» στις εκλογές (έστω και αν ντόπιος κτηματομεσίτης επιμένει, ότι ο μόνος που κερδίζει πάντα είναι ο «παράς»). Από την άκρα δεξιά, ως την άκρα αριστερά, ο καθένας με τον... τρόπο του! Ο μόνος «ηττημένος» είναι το... εκλογικό σώμα.

Ετσι, μια εβδομάδα μετά τις εκλογές δεν έχουμε βρει ακόμα το νικητή. Ο κ. Μητσοτάκης, όπως λέει, είναι ο «μεγάλος νικητής». Διότι αν γίνονταν τίμιες εκλογές, θα έπαιρνε 2—3 μονάδες παραπάνω. Αρα, λέει, είναι το κόμμα της πλειοψηφίας. Αφήστε που αν υπήρχε άλλος εκλογικός νόμος θα είχε και αυτοδυναμία. Διότι σε τελευταία ανάλυση είναι σαφώς νικητής, αφού όταν ο κόσμος καίγεται και ο αντίπαλος είναι πεσμένος στη γωνία, αυτός κερδίζει 3 μόνο μονάδες. Ιδιαίτερα μάλιστα, όταν ο αιώνιος αντίπαλος έχει μεν χάσει 7 ολόκληρες μονάδες... αλλά εξακολουθεί να προσφέρεται για τη... σωτηρία των δημοκρατικών προοδευτικών δυνάμεων που έχουν και αυτές νικήσει!

Στα υπ' όψη

ΚΡΑΤΕΙΣΤΕ αυτό το σημείωμα, αγαπητοί αναγνώστες, θα είναι μια μέρα ΠΟΛΥ επίκαιρο: Ρίξτε μια ματιά στα λεγόμενα «έργα κυκλοφορίας», έξω από τα γραφεία του ΕΟΤ και στα «Πλατανάκια». Μέχρι σήμερα η κυκλοφορία γινόταν κουτσά στραβά. Περιμένετε τώρα τις νέες «ρυθμίσεις» και θα δείτε τι χάος θα προκύψει. Τα μποτιλιαρίσματα θα φθάνουν τα δύο χιλιόμετρα και το χάος θα θυμίζει... Πεκίνο! Το ίδιο θα γίνει και στο «Θέρμαι» προς την πλευρά των 100 μαγαζιών. Θα διαλυθεί τελείως ο τουρισμός και το εμπόριο στην πόλη, αλλά οι ΠΑΝΤΕΣ συμπεριφέρονται, ωσάν να μην αντιλαμβάνονται τίποτα..

«Συνεδριακά»

Η ΠΡΟΣΕΛΚΥΣΗ συνεδρίων στο νησί μας είναι εκ των «SINE QUA NON» για την επιβίωση του τουρισμού μας. Αυτό αρχίζει να το αντιλαμβάνεται ακόμα και ο Δήμος, που μέχρι τώρα έπνιγε εν τη γενέσει της κάθε προσπάθεια. Ωστόσο δεν μπορούμε να μη σταθούμε σε ορισμένες «μικρολεπτομέρειες», γιατί από κάτι τέτοιες έφτασε ο Δήμος στη σημερινή του χρεωκοπία (εμείς πάντως «φωνάζουμε» από το 1986): Μόλις πρόσφατα ξοδεύτηκαν αστρονομικά ποσά για τις ανάγκες της Διασκέψεως Κορυφής και... υπέρ Πίστεως και Πατρίδος (για να μην αποκαλέσουμε το παιδί με τ' όνομά του σ' αυτή τη φάση). Χρειάστηκαν όμως — όπως ανακοινώθηκε —πρόσθετες... εργασίες για να γίνει το Παιδιατρικό Συνέδριο και πρέπει να ξοδευτεί 1,5 εκατ. δρχ.

Λοιπόν: ή φτιάχνει συνεδριακό κέντρο στο «Ρόδων» ο Δήμος, αναγνωρίζοντας τις μέχρι τώρα γκάφες του, ή τελειώνει το έργο «όπως επιθυμεί». Να υποθηκεύσει όμως το μέλλον ΟΛΩΝ των δημοτών με τις εγκληματικές ενέργειες ή παραλείψεις του, ΔΕΝ έχει δικαίωμα. Αν τα πράγματα «κυλίσουν» έτσι, θα ζητηθούν μια μέρα και πολιτικές και ποινικές ευθύνες.

Καρπάθικες μαντινάδες

ΑΠΟ την Κάρπαθο μας έστειλαν τις παρακάτω μαντινάδες, που ακούστηκαν από τη... λαϊκή μούσα το βράδυ των εκλογών:

Χωρίς τη λίστα βουλευτής
δεν βγαίνεις πια Γιωργάκη,
ψήφους στις πλάτες συγγενών
δεν έχεις πια γιατάκι

Τώρα Βουλή στον ύπνο σου
μονάχα θ' αντικρύζεις
είναι της φύσης εντολή
ό,τι έσπειρες, θερίζεις

Με γαλανούς για συντροφιά
λαμπρή ακολουθία
στους τελευταίους σίγουρα
τα έχεις τα πρωτεία

Η εξαπάτηση

ΑΠΟ τα μέσα Ιανουαρίου ο Δήμος Ρόδου, δια του δημάρχου και άλλων... επιτεταγμένων ανακοινώνει, ότι ...επίκειται η πληρωμή των χρεών του Δημοσίου από τη Διάσκεψη Κορυφής. Από τα τέλη του ίδιου μήνα «ενημερώνεται» ο ροδιακός λαός, ότι υπογράφησαν τα εντάλματα πληρωμής, ότι συνεδρίασε σχετικά το ΚΥΣΥΜ! Πέρασε και ο Ιούνιος, αλλά οι διαβεβαιώσεις αποδείχθηκαν σκέτη απάτη! Ο Δήμος ΔΕΝ είσπραξε πεντάρα. Υπάρχει πολιτικό και ποινικό θέμα, σοβαρότατες παρατυπίες για τις οποίες θα πρέπει να ζητηθούν ευθύνες. Δεν μπορεί εσαεί ο ροδιακός λαός να πληρώνει τα λίτρα της αποτυχίας ή των αυθαιρεσιών των αρχόντων του. Η διενέργεια εξονυχιστικού ελέγχου στο Δήμο, τους οργανισμούς και επιχειρήσεις του είναι επιτακτική ανάγκη, αν θέλουμε να προχωρήσουμε εμπρός. Δέστε π.χ., τι γίνεται στο Δημοτικό Θέατρο. Ιούνιο του 1989 διανύουμε και δεν κατατέθηκε ακόμα ο απολογισμός του 1987!! Αν αυτό δεν είναι σκάνδαλο, τότε έχουν χάσει την αξία τους και τα φαντεβού ανέκδοτα!

Υ.Τ.Α.

ΦΑΛΗΡΑΚΙ ΜΠΗΤΣ
FALIRAKI BEACH RODOS GREECE
ΓΙΑ ΤΗ ΔΕΞΙΩΣΗ ΣΑΣ
ΑΙΘΟΥΣΕΣ ΑΠΟ 50 ΕΩΣ 600 ΘΕΣΕΙΣ
Ασυναγώνιστες τιμές και το καλύτερο σέρβις στη Ρόδο
ΠΛΗΡΟΦΟΡΙΕΣ: Κον Αλέξη Λούλο, δ)ντή **FOOD AND BEVERAGE** Τηλέφωνα 85301-85675
22741-45 Ξενοδοχείο ΜΑΝΟΥΣΟΣ

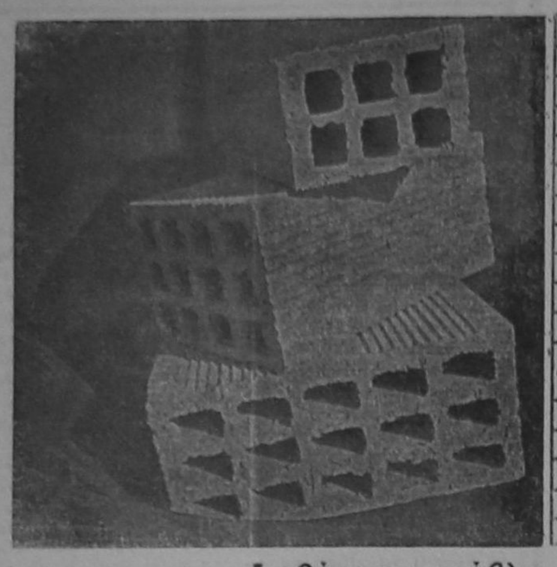

ΡΟΔΙΑΚΗ ΚΕΡΑΜΙΚΗ Α.Ε.

22ο ΧΛΜ ΡΟΔΟΥ - ΛΙΝΔΟΥ
☎ 51580 ΡΟΔΟΣ

Διαθέτουμε τούβλα όλων των διαστάσεων

Επικοινωνείστε με τα τηλέφωνα 91135 9—4 μ.μ., 24258—27950. 4—9 μ.μ. ή 47225

5'...ΔΙΑΛΕΙΜΜΑ.

ΑΝΕΚΔΟΤΑ ΚΑΙ ΧΙΟΥΜΟΡ

Ενας Σκωτσέζος βλέπει έναν συμπατριώτη του να διαβάζει ένα περίεργο βιβλίο και τον ρωτά:

— Τι κάνεις εκεί και είσαι τόσο απορροφημένος;

— Μαθαίνω το σύστημα γραφής των τυφλών.

— Γιατί! δεν βλέπεις καλά;

— όχι, μαθαίνω το σύστημά τους γ'α να τα καταφέρνω να διαβάζω το βράδυ, δίχως φως, που τώρα μας αυξάνουν την τιμή του κάθε τόσο.

●

Κάποιος γέρος παίρνει ένα φάρμακο που κατά τον γ'ατρό θα τον κάνει πολύ νεώτερο. Ο γέρος για να είναι βέβ'αος για το αποτέλεσμα, το βράδυ παίρνει πολύ μεγάλη δόση. Το πρωί που τον ξυπνάει η γυναίκα του, της λέει με παρακλητικό ύφος:

— Σήμερα ζεν σέλω να πά ω...σχολείο.

●

Ο αντίπαλος του Χάρρυ Τρούμαν στις προεδρικές εκλογές του 1948, Τόμας Ντιούϊ, ρωτήθηκε μια φορά:

— Γιατί πιστεύετε πως ο Τρούμαν δεν είναι κατάλληλος για το προεδρικό αξίωμα;

Κι ο Ντιούϊ απάντησε:

— Επειδή, δεν έχει αποβάλει από μέσα του τη νοοτροπία του υπαλλήλου που ήταν στα νιάτα του...

Ο μεγάλος μουσουργός Γκουνότ που ήταν και μισάνθρωπος είχε κρεμάσει έξω από το σπίτι του μια ταμπέλα που έγραφε τα εξής: «Εκείνος που έρχεται να με δει με τιμά. Εκείνος που δεν έρχεται μου αρέσει».

Σ' ένα σαλόνι μια κυρία μιλούσε με έμφαση για την καλωσύνη. Ο Γάλλος κωμωδιογράφος ντε Μαριβώ που ήταν παρών και την άκουγε, σχολίασε: «Για να είναι κανείς αρκετά καλός, θα πρέπει να είναι υπερβολικά καλός».

●

Ο πελάτης, αφού έφαγε, ζήτησε να του φέρουν το λογαριασμό, ήρθε αλλά ήταν παραφουσκωμένος και κάλεσε τον διευθυντή του εστιατορίου και του είπε:

— Δεν κάνετε καμιά έκπτωση στους συναδέλφους σας;

— Ευχαρίστως. Είστε και σεις εστιάτορας;

— Οχι, είμαι κι εγώ λωποδύτης.

●

Στη φράση που είπε ο Γαρι βάλδης καθώς ετοιμαζόταν να ξεκινήσει για την κατάληψη της Ρώμης. «Τη Ρώμη ή θάνατος» η αυτοκράτειρα της Γαλλίας Ευγενία, όταν την έμαθε απάντησε σαρκαστικά:

— Το θάνατο θα τον έχουν, ναι, αλλά τη Ρώμη ποτέ!



Asterix

ΒΡΕΦΙΚΑ — ΠΑΙΔΙΚΑ
— ΡΟΥΧΑ ΕΓΚΥΜΟΣΥΝΗΣ

ΔΙΑΛΥΣΗ

ΑΡ. ΠΡΩΤ. ΡΟΔΟΥ 790

Λόγω ριζικής ανακαίνησης, σας προσφέρουμε όλα τα εκλεκτά εμπορεύματά μας, ελληνικά και ευρωπαϊκά εισαγωγής, σε τιμές κάτω του κόστους!

Οδός ΤΑΡΠΟΝ ΣΠΡΙΝΞ 25—τηλ. 21770

Ημερήσια εφημερίδα
η δημοκρατική
της Ρόδου
Εκδότης — Ιδιοκτήτης
Διευθυντής
ΒΑΣΙΛΗΣ Δ. ΑΘΑΝΑΣΙΟΥ
Θεμ. Σοφούλη 77 — Ρόδος
Τηλέφωνο 27919

Γραφεία — Τυπογραφεία:
Κλαυδίου Πέπερ 13Α
Τηλέφωνα: 34722 — 30555
Ταχ. Θυρίδα 339

Προϊστάμενος Τυπογραφείου:
ΓΙΑΝΝΗΣ ΝΕΜΠΟΤΑΚΗΣ
Κλαυδίου Πέπερ 139

ΕΠΑΓΓΕΛΜΑΤΙΚΟΣ ΕΞΟΠΛΙΣΜΟΣ

—ΞΕΝΟΔΟΧΕΙΩΝ —ΚΑΦΕ - ΜΠΑΡ —SUPER MARKETS
—ΜΑΓΕΙΡΕΙΩΝ —FAST FOOD —ΖΑΧΑΡΟΠΛΑΣΤΕΙΩΝ
—ΕΣΤΙΑΤΟΡΙΩΝ —SELF SERVICE —ΚΡΕΟΠΩΛΕΙΩΝ

ΔΙΑΘΕΤΟΥΜΕ ΤΙΣ ΠΡΩΤΟΠΟΡΙΑΚΕΣ ΦΙΡΜΕΣ ΕΞΟΠΛΙΣΜΟΥ:

- ARNEG: Λυόμενοι ψυκτικοί θάλαμοι
- ITV Μηχανές παγοκύβων
- GAGGIA: Μηχανές καφέ ESPRESSO
- UNIVER: Πλυντήρια πιάτων - ποτηριών
- HAMILTON: Φραπιέρες - BLENDER
- SANTOS: Λεμονοστήπτες - Αποχυμωτές
- WEST BEND: Μηχ. καφέ φίλτρο
- MONDIAL: Καταψύκτες

ΕΠΙΣΗΣ:
- Επαγγελματικά ψυγεία
- Ανοξείδωτες κατασκευές
- Τοστιέρες - πλατώ - φριτέζες
- Φούρνοι κυκλοθερμικοί - μικροκυμάτων
- Ταμειακές μηχανές-ηλεκτρονικοί ζυγοί
- Κρεατομηχανές - σνιτσελομηχανές
- Ζαμπονομηχανές - πριόνια

ΚΛΙΜΑΤΙΣΜΟΣ:

SHARP Ιαπωνίας — SOLAIR Γαλλίας

CRYPTON DESIGN

Γ.&Κ. ΡΙΣΒΑΣ Ο.Ε.

ΛΕΩΦ. ΚΡΕΜΑΣΤΗΣ 18—20
ΙΑΛΥΣΟΣ ΤΗΛ. 92518

ΒΙΟΤΕΧΝΙΑ ΕΠΑΓΓΕΛΜΑΤΙΚΩΝ ΨΥΓΕΙΩΝ

«Ο ΚΟΛΟΣΣΟΣ»

ΥΠΕΝΘΥΜΙΖΟΥΜΕ ΟΤΙ, ΓΙΑ ΚΑΘΕ ΕΠΑΓΓΕΛΜΑΤΙΚΟ ΣΑΣ ΕΞΟΠΛΙΣΜΟ ΔΙΑΘΕΤΟΥΜΕ ΣΤΗΝ ΕΚΘΕΣΗ ΜΑΣ ΟΛΟΥΣ ΤΟΥΣ ΤΥΠΟΥΣ ΕΠΑΓΓΕΛΜΑΤΙΚΩΝ ΨΥΓΕΙΩΝ, ΟΛΕΣ ΤΙΣ ΑΝΟΞΕΙΔΩΤΕΣ ΚΑΤΑΣΚΕΥΕΣ (ΕΤΟΙΜΟΠΑΡΑΔΟΤΕΣ) ΚΑΙ ΟΛΕΣ ΤΙΣ ΕΠΑΓΓΕΛΜΑΤΙΚΕΣ ΣΥΣΚΕΥΕΣ:

ΜΗΧΑΝΕΣ ΕΣΠΡΕΣΣΟ ΚΑΦΕ, ΠΛΥΝΤΗΡΙΑ ΠΙΑΤΩΝ ΚΑΙ ΠΟΤΗΡΙΩΝ, ΦΡΙΤΕΖΕΣ ΠΛΑΤΩ ΗΛΕΚΤΡΙΚΑ ΚΑΙ ΥΓΡΑΕΡΙΟΥ, ΤΟΣΤΙΕΡΕΣ, ΖΑΜΠΟΝΜΗΧΑΝΕΣ, ΜΗΧΑΝΕΣ ΠΑΓΟΚΥΒΩΝ ΣΕΪΚΕΡ ΚΑΙ Ο,ΤΙΔΗΠΟΤΕ ΑΛΛΟ ΧΡΕΙΑΖΕΣΤΕ ΓΙΑ ΝΑ ΕΞΟΠΛΙΣΕΤΕ ΣΩΣΤΑ ΤΟ ΞΕΝΟΔΟΧΕΙΟ, ΤΟ BAR, ΤΟ SNACK BAR, ΤΟ ΕΣΤΙΑΤΟΡΙΟΝ ΣΑΣ

ΜΙΑ ΕΠΙΣΚΕΨΗ ΘΑ ΣΑΣ ΠΕΙΣΕΙ

ΕΡΓΟΣΤΑΣΙΟ — ΕΚΘΕΣΗ: ΛΕΩΦΟΡΟΣ ΡΟΔΟΥ—ΛΙΝΔΟΥ
6ο χιλιόμετρο (έναντι Εκκλησίας)

ΤΗΛΕΦΩΝΑ: 62164 • 62884



ΑΝΤΙΠΡΟΣΩΠΟΣ ΡΟΔΟΥ
ΜΙΧΑΗΛ ΧΑΤΖΗΜΑΡΚΟΣ
ΚΑΝΑΔΑ 53 — ΡΟΔΟΣ ΤΗΛΕΦΩΝΟ: 29411

Τώρα στου Πάππου

ψυγεία...σε παγωμένες τιμές!



Αυτό το καλοκαίρι, στου Πάππου, σας περιμένει μια μεγάλη συλλογή από ψυγεία, σε διάφορα μεγέθη και σε πραγματικά εκπληκτικές τιμές. Αν λοιπόν «καίγεστε» για ένα καλό ψυγείο σε παγωμένες τιμές, ελάτε γρήγορα στου Πάππου.

150 L
170 L
200 L

ΑΠΟΚΛΕΙΣΤΙΚΗΣ ΕΙΣΑΓΩΓΗΣ ΜΑΣ

Και καταψύκτες OCEAN



Καταψύκτες οικιακής και επαγγελματικής χρήσεως, από 120L έως 350L, σε διάφορα μεγέθη και σχήματα, για κάθε ανάγκη και χώρο.

Interpress

ΜΕΓΑΛΑ ΚΑΤΑΣΤΗΜΑΤΑ
ΑΡ ΠΑΠΠΟΥ
25ης Μαρτίου 7 - Ρόδος

Ο εσωτερικός κανονισμός του Δήμου

ΜΕΡΟΣ 4ον

Η συγκέντρωση των περί συστάσεως αυτοδιοικούμενων επιχειρήσεων, Ιδρυμάτων και Νομικών Προσώπων, λαμβανομένων αποφάσεων του Δημοτικού Συμβουλίου και των σχετικών επ' αυτών Διαταγμάτων.

Η εισήγηση προς τη Δημοτική Αρχή των ληπτέων μέτρων, για την αρτιότερη οργάνωση και λειτουργία των Οργανισμών, Επιχειρήσεων και Υπηρεσιών.

Ειδικότερα ασχολείται εισηγητικά και συμβουλευτικά προς την Δημοτική Αρχή, με την μελέτη, υπόδειξη και εφαρμογή των καταλληλότερων σχημάτων οργάνωσης και διάρθρωσης κάθε υπηρεσίας, των λαμβανομένων μέτρων προς απλούστευση των γραφειοκρατικών τύπων και διαδικασιών, την καθιέρωση των προσφορότερων μεθόδων εργασίας, ως και των γενικών μέτρων που αποσκοπούν στην βελτίωση της αποδοτικότητας της Υπηρεσίας, της γρήγορης διενέργειας και διεκπεραίωσης των διοικητικών πράξεων.

Διοργανώνει ειδικά σεμινάρια επιμόρφωσης των δημοτικών υπαλλήλων. Εκτιμά τον τρόπο απασχόλησης και εργασίας του υπαλληλικού και εργατοτεχνικού προσωπικού και προτείνει την λήψη μέτρων για την αρτιότερη και αποδοτικότερη απασχόληση του προσωπικού αυτού. Το γραφείο αυτό τροφοδοτεί το μηχανογραφικό σύστημα, με όλα εκείνα τα στοιχεία που μπορούν να αποτελέσουν αντικείμενο φύλαξης, αρχειοθέτησης ή στατιστικής επεξεργασίας.

Σταδιακά, στοχεύει να συμβάλει στην καλύτερη λειτουργία όλων των υπηρεσιών του Δήμου.

Αντιμετωπίζει έκτακτα ή απρόβλεπτα ζητήματα, που αδυνατούν ν' αντιμετωπίσουν οι υπηρεσίες ή το υφιστάμενο προσωπικό του Δήμου.

ε) Γραφείο Σχεδιασμού εκτάκτων αναγκών

Φροντίζει για την εκπόνηση ειδικού προγράμματος εκτάκτων αναγκών. Μελετά τις λεπτομέρειες εφαρμογής του και γνωρίζει σε όλες τις υπηρεσίες του Δήμου τις υποχρεώσεις και τα καθήκοντα που θα αναλάβουν σε περίπτωση εμφάνισης έκτακτης ανάγκης.

Καταρτίζει πρόγραμμα ενημέρωσης όλων των κατοίκων της πόλης και παρακολουθεί την πορεία εφαρμογής του από τις αρμόδιες υπηρεσίες του Δήμου.

Συνεργάζεται με την Νομαρχία για το συντονισμό των ενεργειών σε περίπτωση έκτακτης ανάγκης.

Φροντίζει για την προμήθεια του απαιτούμενου εξοπλισμού και τον έλεγχο φύλαξής του.

Φροντίζει για την συντήρηση του εξοπλισμού αυτού ώστε να βρίσκεται πάντα σε πλήρη ετοιμότητα.

Προβλέπει, ώστε οι προκαθορισμένοι χώροι έκτακτης ανάγκης να είναι πάντα έτοιμοι για το σκοπό τους.

2. ΓΡΑΦΕΙΟ ΓΕΝΙΚΟΥ ΓΡΑΜΜΑΤΕΑ

Ο Γενικός Γραμματέας ασκεί τις αρμοδιότητες και διεξάγει τις υπηρεσίες που του εκχωρεί ή αναθέτει η δημοτική αρχή.

3. ΓΡΑΦΕΙΟ ΝΟΜΙΚΟΥ ΣΥΜΒΟΥΛΟΥ

Ο Νομικός Σύμβουλος παρέχει γνωμοδοτήσεις και συμβουλές σε όλες τις υποθέσεις των υπηρεσιών του Δήμου και στα νομικά του πρόσωπα, επιχειρήσεις και Οργανισμούς.

Τηρεί αρχείο θεμάτων, υποθέσεων και διατάξεων, τα οποία χειρίζεται στις υπηρεσίες και στους πληρεξουσίους δικηγόρους, που ορίζονται με θητεία ή καθ' υπόθεση ενώπιον των Δικαστηρίων, για την πρόσκτηση σε θέματα δικαστηριακής πρακτικής, των συμφερόντων του Δήμου και των νομικών προσώπων, επιχειρήσεων και οργανισμών.

4. ΔΙΕΥΘΥΝΣΗ ΔΙΟΙΚΗΤΙΚΩΝ ΥΠΗΡΕΣΙΩΝ

Α) Γραφείο Διευθυντή

Ο Διευθυντής των Διοικητικών Υπηρεσιών:

α) Ασκεί γενική διοικητική εποπτεία σε όλο το προσωπικό του Δήμου (τακτικό και ημερομίσθιο), δίνοντας σ' αυτό προφορικά ή γραπτά) οδηγίες και κατευθύνσεις πάνω σε συγκεκριμένα ή γενικά ζητήματα υπηρεσιακού χαρακτήρα, εισηγείται δε στη δημοτική αρχή κάθε θέμα που αφορά την εν γένει κατάσταση αυτού.

β) Προΐσταται όλων των διοικητικών υπηρεσιών του Δήμου, υπό την ενιαία δε διεύθυνση και τον έλεγχο αυτού ασκούνται όλες οι αρμοδιότητες και τα καθήκοντα των υπηρεσιών αυτών, κατά τα ειδικότερα οριζόμενα από τις διατάξεις του παρόντος οργανισμού.

γ) Συγκεντρώνει, παρακολουθεί και κοινοποιεί στις αρμόδιες υπηρεσίες του Δήμου, τους νόμους, τα διατάγματα, τις διοικητικές και δικαστικές αποφάσεις, καθώς και τις πράξεις του Δημοτικού Συμβουλίου που αφορούν στα διοικητικά, οικονομικά και τεχνικά ζητήματα του Δήμου.

δ) Παραλαμβάνει, αποσφραγίζει, χαρακτηρίζει και μονογράφει την προς τον Δήμο απευθυνόμενη αλληλογραφία και διανέμει αυτή στις οικείες υπηρεσίες, τμήματα και γραφεία, μέσω του γραφείου πρωτοκόλλου —διεκπεραιώσεως.

ε) Τηρεί το εμπιστευτικό πρωτόκολλο και το αρχείο εμπιστευτικών εγγράφων του Δήμου.

στ) Τηρεί ενημερωμένο αρχείο αποφάσεων των αρμοδίων Επιτροπών και Δικαστηρίων, σχετικά με τον καθορισμό των διοικητικών ορίων του Δήμου.

ζ) Τηρεί μητρώα των διατελεσάντων Δημάρχων και Δημοτικών Συμβούλων.

η) Φροντίζει για την στέγαση των υπηρεσιών του Δήμου, για την φύλαξη του Δημαρχιακού Καταστήματος και για την ευκοσμία του.

θ) Μελετά και εισηγείται τη λήψη μέτρων για την βελτίωση της λειτουργίας των υπηρεσιών του Δήμου και για τον περιορισμό του κόστους λειτουργίας τους.

ι) Εποπτεύει την κατάρτιση του προϋπολογισμού Εσόδων και Εξόδων του Δήμου, παρακολουθεί την πορεία της εκτέλεσής του και υποδεικνύει, όπστε υπάρχει ανάγκη, τις ενδεδειγμένες ενέργειες για την εξασφάλιση των εσόδων ή την συγκράτηση των δαπανών.

ια) Μεριμνά για την δημοσίευση των διακηρύξεων δημοπρασιών, καθώς και των εγγράφων πιστοποιήσεων και αποφάσεων διαφόρων αρχών που χρήζουν δημοσίευσης.

Β) Τμήμα Γραμματείας Δημοτικού Συμβουλίου, Δημαρχιακής Επιτροπής και Επιτροπών του Δημοτικού Συμβουλίου.

Τα γραφεία που συγκροτούν το τμήμα αυτό, λειτουργούν κάτω από την ενιαία διεύθυνση του προϊσταμένου του τμήματος και με τις αρμοδιότητες που περιγράφονται για το καθένα απ' αυτά.

α) Γραφείο Δημοτικού Συμβουλίου και Δημαρχιακής Επιτροπής.

Συντάσσει και κοινοποιεί την ημερήσια διάταξη των προς συζήτηση θεμάτων του Δημοτικού Συμβουλίου και της Δημαρχιακής Επιτροπής, σύμφωνα με τις διατάξεις του Δημοτικού και Κοινοτικού Κώδικα.

ΣΥΝΕΧΙΖΕΤΑΙ

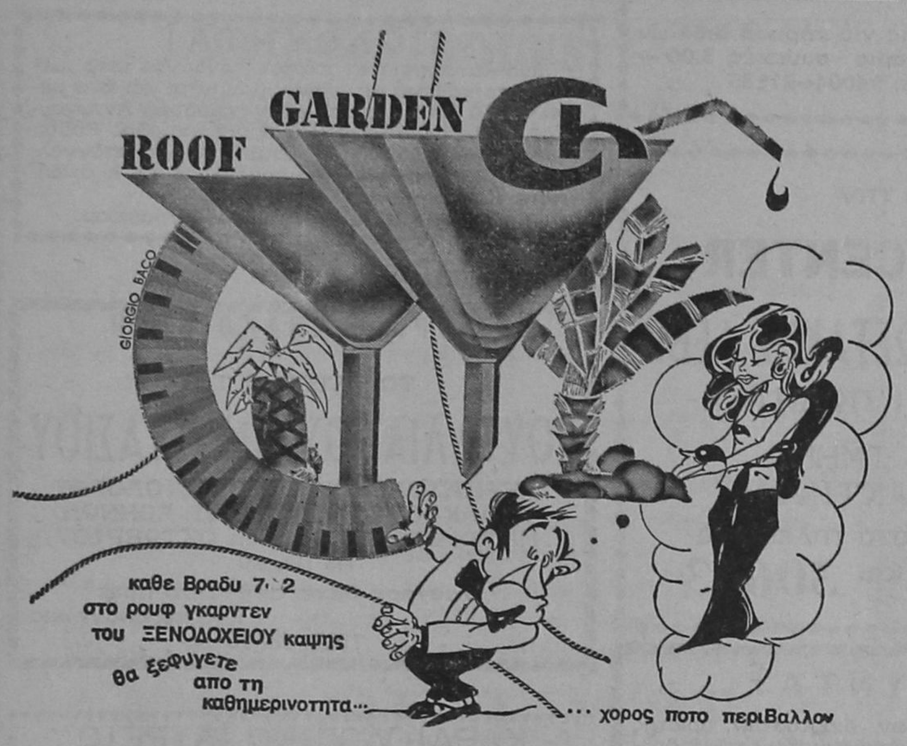

ΕΛΛΗΝΙΚΟ ΩΔΕΙΟ

ΠΑΡΑΡΤΗΜΑ ΡΟΔΟΥ

ΜΑΘΗΤΙΚΗ ΣΥΝΑΥΛΙΑ ΣΧΟΛΗΣ ΠΙΑΝΟΥ

Κας ΔΕΣΠΟΙΝΑΣ ΔΕΛΑΠΟΡΤΑ

Παίρνουν μέρος μαθητές προκαταρκτικής και κατωτέρας Σχολής

24 ΙΟΥΝΙΟΥ 1989

ΩΡΑ 6 μ.μ.

ΔΗΜΟΤΙΚΟ ΘΕΑΤΡΟ ΡΟΔΟΥ

ΤΩΡΑ

που κοστίζει ακριβά το ντύσιμο το δικό σας και των παιδιών σας, μάθετε να ράβετε τέλεια μέσα σε 2 μήνες στο

Κέντρο Ραπτικής «BURDA MODEN»

★ Τμήματα για αρχάριες και προχωρημένες
★ Γκρουπ πρωινά και απογευματινά

Για κάθε απορία σας, τηλεφωνείστε στους αριθμούς 20723 — 20491 ή ελάτε να γνωριστούμε, — ΣΤ. ΚΩΤΙΑΔΗ 29

Παπαδοπούλου Ειρήνη

● Στο ΚΕΝΤΡΟ μας επίσης θα βρείτε τα τελευταία περιοδικά και πατρόν BURDA και υλικά ραπτικής.

ALHABRA TRAVEL

LOUIS CRUISE LINES

M/S PRINCESA CYPRIA

Πληροφορούμε το ταξιδιωτικό κοινό ότι από τις 22 ΙΟΥΝΙΟΥ αρχίζει τα δρομολόγιά του το νέο υπερπολυτελές κρουαζιερόπλοιο

M/S PRINCESA CYPRIA

που θα συνδέει ΕΛΛΑΔΑ — ΚΥΠΡΟ — ΑΙΓΥΠΤΟ

ΤΟ ΠΛΩΤΟ ΑΝΑΚΤΟΡΟ ΔΙΑΘΕΤΕΙ:

Ανετα σαλόνια, τραπεζαρίες, αφορολόγητα, CASINO, DISCO, ορχήστρα με INTERNATIONAL SHOW, καμπίνες με όλες τις ανέσεις, TROPICAL SHOWER κ.λ.π.

● Αναχώρηση από ΡΟΔΟ κάθε ΠΕΜΠΤΗ ώρα 12.30 για ΛΕΜΕΣΣΟ — PORT—SAID.
● Επιστροφή εις ΡΟΔΟ κάθε Δευτέρα ώρα 13.00 ΔΕΧΟΜΕΘΑ ΕΠΙΒΑΤΕΣ ΚΑΙ ΟΧΗΜΑΤΑ
★ Οργανώνουμε κρουαζιέρες — εκδρομές πενθήμερες και δεκαήμερες για ΛΕΜΕΣΣΟ — PORT—SAID (Κάϊρο, Μουσείο, Πυραμίδες, Σφίγγα κ.λ.π.).

ALHAMBRA TRAVEL

ΑΛΕΞ. ΠΑΠΑΓΟΥ 23
ΤΗΛΕΦΩΝΑ: 36189 — 25698

ΕΚΔΡΟΜΕΣ

☛ 6 ΜΕΡΕΣ ΣΤΗ ΜΥΤΙΛΗΝΗ

22 — 27 Ιουνίου

☛ 5 ΜΕΡΕΣ ΣΤΗΝ ΠΑΤΜΟ

30 Ιουνίου — 4 Ιουλίου

ΚΡΑΤΗΣΕΙΣ: ΠΡΑΚΤΟΡΕΙΟ

ΤΣΑΜΠΙΚΑΚΗΣ

Λ. ΕΛΕΥΘΕΡΙΑΣ 45 — ΚΡΕΜΑΣΤΗ
ΤΗΛ. 92041 — 93755

ΣΑΣ ΦΕΡΝΟΥΜΕ ΟΠΟΥ ΜΑΣ ΠΕΙΤΕ

☛ ΠΟΤΑ
☛ ΑΝΑΨΥΚΤΙΚΑ
☛ ΧΥΜΟΥΣ
● ΜΕΤΑΛΛΙΚΟ ΝΕΡΟ «ΚΡΙΝΟΣ» των 500 και 1500 γραμμ.

Μη κουράζεσθε ψάχνοντας αρκεί ένα τηλεφώνημα στο 61749

Ο ΣΥΝΤΥΧΑΚΗΣ ΠΑΙΡΝΕΙ 10!

10% ΦΘΗΝΟΤΕΡΑ
10 ΜΗΝΕΣ ΕΞΟΦΛΗΣΗ
10 ΔΕΣ ΠΑΣΙΓΝΩΣΤΕΣ ΤΗΛΕΟΡΑΣΕΙΣ

10"-29" ΜΟΝΟ ΜΕ ΕΓΓΥΗΣΗ ΑΝΤΙΠΡΟΣΩΠΕΙΩΝ ΚΑΙ ΟΧΙ ΚΑΤΑΣΤΗΜΑΤΩΝ

ΑΓΟΡΑΖΕΤΕ ΚΑΙ ΜΕ ΤΗΝ ΠΙΣΤΩΤΙΚΗ ΣΑΣ ΚΑΡΤΑ

ΔΙΝΟΥΜΕ ΣΗΜΑΣΙΑ ΣΤΗΝ ΠΡΟΣΤΑΣΙΑ ΤΟΥ ΚΑΤΑΝΑΛΩΤΗ

ΓΙΑΝΝΗΣ ΣΥΝΤΥΧΑΚΗΣ

ΑΓ. ΑΝΑΣΤΑΣΙΑΣ 137 - ΤΗΛ. 20912- 34055 - 36835 - ΤΕΛΕΞ 292430 LANS-GR

AUTOCLIMA

Κλιματισμός αυτοκινήτων

Καποδιστρίου 59 - Τηλέφωνα 26663 - 31018

tv πρόγραμμα

ΕΡΤ 1ο	ΕΡΤ 2ο
11.00 ΣΗΜΕΡΑ ΕΙΝΑΙ ΚΥΡΙΑΚΗ	11.55 ΕΝΑΡΞΗ ΠΡΟΓΡΑΜΜΑΤΟΣ
11.30 ΣΤΟ ΧΩΡΟ ΤΟΥ ΕΛΛΗΝΙΚΟΥ ΚΙΝΗΜΑΤΟΓΡΑΦΟΥ	12.00 ΑΝΟΙΧΤΟ ΠΑΡΑΘΥΡΟ
12.00 Ο ΠΕΤΡΟΣ ΚΑΙ ΤΟ ΤΖΙΝΙ	12.30 ΗΘΗ ΚΑΙ ΕΘΙΜΑ ΤΟΥ ΛΑΟΥ ΜΑΣ
12.45 ΕΛΛΑΔΑ ΔΕΝ ΕΙΝΑΙ ΜΟΝΟ Η ΑΘΗΝΑ	13.00 ΤΑ ΑΣΤΕΡΙΑ ΤΗΣ ΠΑΡΑΣΤΑΣΗΣ
13.30 ΕΙΔΗΣΕΙΣ	14.00 ΕΙΔΗΣΕΙΣ
13.45 ΕΛΛΗΝΙΚΗ ΤΑΙΝΙΑ «Ησαΐα μη χορεύεις» Κωμωδία παραγωγής Καραγιάννη Καρατζόπουλου	14.15 ΚΙΣΙΦΕΡ
15.10 ΜΙΚΡΟΙ — ΜΕΓΑΛΟΙ	14.40 ΜΑΠΕΤ ΜΠΕΪΜΠΙΣ
16.10 ΑΝΤΙΛΟΠΗ Παιδική σειρά αγγλικής παραγωγής	15.10 ΙΣΤΟΡΙΕΣ ΤΟΥ ΤΣΙΡΚΟΥ
16.45 ΚΙΝΟΥΜΕΝΑ ΣΧΕΔΙΑ	15.35 ΤΡΙΟ ΣΤΟΥΤΖΕΣ
17.00 ΑΘΛΗΜΑ ΚΑΙ ΘΕΑΜΑ	16.15 ΤΟ ΜΥΣΤΙΚΟ Τηλεοπτικό παιχνίδι που παρουσιάζει ο Κ. Καρράς
18.30 ΕΙΔΗΣΕΙΣ	17.00 ΕΙΔΗΣΕΙΣ
18.45 ΧΡΩΜΑΤΑ	17.15 ΣΕ ΗΧΟ ΕΛΕΥΘΕΡΟ
19.35 ΧΟΥΠΕΡΜΑΝ, ΕΝΑΣ ΑΛΛΙΩΤΙΚΟΣ ΑΣΤΥΝΟΜΙΚΟΣ Χιουμοριστική σειρά 22 ημίωρων επεισοδίων αμερικανικής παραγωγής	17.55 ΞΕΝΗ ΤΑΙΝΙΑ «Ο φαντομάς εναντίον Σκότλαντ Γιαρντ» Αστυνομική κωμωδία γαλλικής παραγωγής 1967
20.00 ΤΕΧΝΗ ΚΑΙ ΠΥΡΟΤΕΧΝΗΜΑ	19.45 ΤΑ ΘΑΥΜΑΣΙΑ ΧΡΟΝΙΑ Νεανική σειρά 13 ημίωρων επεισοδίων αμερικανικής παραγωγής
21.00 ΕΙΔΗΣΕΙΣ	20.30 ΕΙΔΗΣΕΙΣ
21.30 ΠΕΡΑΣΜΕΝΕΣ ΜΟΥ ΑΓΑΠΕΣ	21.30 ΣΥΧΝΟΤΗΤΕΣ Μουσικό πρόγραμμα
22.25 Η ΑΛΛΗ ΟΨΗ ΤΗΣ ΓΑΛΛΙΚΗΣ ΕΠΑΝΑΣΤΑΣΗΣ	22.00 ΜΠΑΣΚΕΤ: ΜΕΓΑΛΟΣ ΤΕΛΙΚΟΣ
24.00 ΕΙΔΗΣΕΙΣ	23.30 ΕΛΛΗΝΙΚΗ ΤΑΙΝΙΑ ΜΙΚΡΟΥ ΜΗΚΟΥΣ
	24.00 ΕΙΔΗΣΕΙΣ
	00.10 Ο ΤΖΕΪΚ ΚΑΙ Ο ΧΟΝΤΡΟΣ

ΙΔΙΩΤΙΚΟΣ ΡΑΔΙΟΦΩΝΙΚΟΣ ΣΤΑΘΜΟΣ

ΡΑΔΙΟ ΚΟΣΜΟΣ

Γ. ΣΕΦΕΡΗ — ΑΝΑΛΗΨΗ

85100 ΡΟΔΟΣ — ΤΗΛ. 30220

ΠΡΟΓΡΑΜΜΑ ΕΚΠΟΜΠΩΝ

● ΚΥΡΙΑΚΗ 25—6—1989
07.30 Κυριακάτικο πρωινό
08.30 Κάθε Κυριακή
09.30 Το ελληνικό τραγούδι στους 97,3
10.00 Με στόχο τα γεγονότα
11.00 Αλαλούμ
13.00 Μουσικό Αιγαίο
14.00 ΕΙΔΗΣΕΙΣ
14.15 Λαϊκό πεντάγραμμο
15.00 Καλοκαίρι 1989
16.00 Κοντά σας ο Αντρίου Μπάρον
17.00 Μουσική χωρίς σύνορα
17.30 Ας θυμηθούμε τα παλιά
18.00 Για σας, με ελληνικές νότες
19.00 Η Ρόδος των δύο ταχυτήτων
20.00 ΕΙΔΗΣΕΙΣ
20.15 Εσείς, εμείς και το τηλέφωνο
21.30 Τα σπορ στο Ράδιο Κόσμος
22.15 Εσείς, εμείς και το τηλέφωνο
23.00 Διασκεδάστε μαζί μας
24.00 ΕΙΔΗΣΕΙΣ
00.10 Νυχτερινή περιπολος
04.00 Κοντά στα ξημερώματα

Πωλούνται

1) Επιχείρηση σε καταπληκτική τοποθεσία με 2.000 τ.μ., κήπο κατάλληλο για εστιατόριο, μπαρ, παμπ ντίσκο κ.λ.π. — Καταπληκτική περίπτωση.
2) Πωλείται πολυτελές ακίνητο σε καταπληκτική τοποθεσία μέσα σε πάρκο, αποτελούμενο από κέντρο διασκεδάσεως 300 τ.μ., από μαγαζί 300 τ.μ. και τεσσάρων τουριστικών διαμερισμάτων.
3) Επιχείρηση κέντρου διασκεδάσεως του πιο φημισμένου στην πόλη μας.
4) Γραφεία 68 και 78 τ.μ. στην περιοχή Μαντράκι.
5) Οικόπεδο 500 τ.μ. στην περιοχή Θεμ. Σοφούλη.
6) Οικόπεδο 756 τ.μ. γωνιακό στην περιοχή Ροδίνι.
7) Διαμέρισμα 59 τ.μ. μόνο 60.000 δρχ. το τ.μ.
8) Ιατρείο ή και διαμέρισμα πλησίον ΙΚΑ μονο με 68.000 δρχ. το τ.μ.
9) Μαγαζιά επί Οθωνος και Αμαλίας — Π. Πόλη — Μιχαήλ Πετρίδη — Γράμμου κ.λ.π.
10) Διαμερίσματα λουξ κατασκευής, δύο — τριών και τεσσάρων κυρίων δωματίων στις καλύτερες περιοχές της πόλης μας.

● Διαθέτουμε ο,τιδήποτε θέλετε να αγοράσετε κι αναλαμβάνουμε ο,τιδήποτε θέλετε να πουλήσετε. Η σοβαρότητα και το κύρος του γραφείου μας ως και η μεγάλη πείρα στην διάθεσή σας.

Γ. ΝΕΟΦΥΤΟΥ

ΟΔΟΣ ΔΗΜ. ΘΕΟΔΩΡΑΚΗ 40

2ος όροφος, γραφ. 38 — Τηλ. 20989

ΜΙΚΡΕΣ ΑΓΓΕΛΙΕΣ



ΠΩΛΗΣΕΙΣ ΑΚΙΝΗΤΩΝ

ΠΩΛΕΙΤΑΙ διαμέρισμα 100 τ.μ. πολύ καλής κατασκευής σε τιμή ευκαιρίας, αυτή τη στιγμή ξενοίκιαστο. Δάνεια δεκτά. Στην οδό Σωτήρος στο Μίρα —Μάρε.

Επίσης 3 οικόπεδα στα Κολύμπια των 5, 8, 16 στρεμμ.

Στο Τσαΐρι 21 στρέμμ.

Πληρ. κ. Παπαθεοδώρου τηλ. 22943.

ΠΩΛΕΙΤΑΙ οικόπεδο 1360 τ.μ. στο χωριό Κρεμαστή δίπλα στο γήπεδο σε τιμή ευκαιρίας.

Πληρ. τηλ. 91469.

ΠΩΛΕΙΤΑΙ αγροτική έκταση τεσσάρων (4) περίπου στρεμμάτων, στη θέση ΤΡΑΠΕΖΙΑ της κοινότητας Αφάντου, με θέα προς τη θάλασσα.

Πληροφορίες στο τηλ. 51272.

ΠΩΛΕΙΤΑΙ οικόπεδο 5.160 τ.μ. άρτιο και οικοδομήσιμο πάνω στον δρόμο προς τον οικισμό Μαριτσών.

Πληροφορίες κ. Σταύρο τηλ. 21880 9—13.30 και 17—21.30.

ΠΩΛΟΥΝΤΑΙ διαμερίσματα στην Ιαλυσό, υπό κατασκευή ή και τελειωμένα σε πολυκατοικία των οκτώ διαμερισμάτων με τρία κύρια υπνοδωμάτια, από ιδιοκτήτη.

Πληρ. τηλ. 91086 — από 2 έως 5 μ.μ. καθημερινά.

ΔΙΑΦΟΡΑ

ΖΗΤΕΙΤΑΙ κυρία για δωρεάν συγκατοίκηση, με ιδιοκτήτρια μονοκατοικίας, σε ιδιαίτερο δωμάτιο με κοινόχρηστα και κήπο, χάρη συντροφιάς.

Τηλ. 22091.

ΠΩΛΩ σκρίνιο βιτρίνα 5 τεμάχια (2 γωνίες), τραπεζαρία ροτόντα, με 6 καρέκλες σε τιμή ευκαιρίας.

Πληρ. τηλ. 21600 — 32126

ΕΝΟΙΚΙΑΣΕΙΣ

ΕΝΟΙΚΙΑΖΕΤΑΙ πλήρως εξοπλισμένο εστιατόριο στην περιοχή Κολυμπίων λόγω αναχωρήσεως. Πληρ. τηλ. 62722.

ΕΝΟΙΚΙΑΖΕΤΑΙ αποθήκη κατάλληλη και για κατάστημα σε πάροδο της Στέλιου Κωτιάδη 65 τ.μ. και με μεγάλο πάρκινγκ. Πληρ. τηλ. 26818 μέχρι 10 π.μ. και μετά τις 10 μ.μ.

ΕΝΟΙΚΙΑΖΟΝΤΑΙ στο Παραδείσι πολυτελέστατα διαμπερή επιπλωμένα διαμερίσματα επί της Κεντρικής Λεωφόρου, με τον μήνα, σαιζόν, ή ετήσια βάση. Μεγάλος κήπος, χώρος πάρκινγκ.

Τηλ. 91175 ή 91243.

ΕΝΟΙΚΙΑΖΟΝΤΑΙ δωμάτια ανεξάρτητα φωτεινά με ζεστό νερό για ντουζ επί τη οδού Λίνδου αρ. 97.

Πληρ. εντός και στο τηλέφ. 24909 και 20719.

ΕΝΟΙΚΙΑΖΟΝΤΑΙ στο Παραδείσι, επί της κεντρικής λεωφόρου, διαμπερή πολυτελέστατα μικρά επιπλωμένα διαμερίσματα. Μεγάλος κήπος — χώρος πάρκινγκ. Τηλ. 91175 ή 91243.

ΕΝΟΙΚΙΑΖΟΝΤΑΙ ευπρεπή επιπλωμένα δωμάτια με κοινόχρηστους χώρους κουζίνα κ.λ.π. σε τιμές χαμηλές, παρά την οδό Αγ. Αναργύρων 20.

Πληρ. τηλ. 28710.

ΕΝΟΙΚΙΑΖΕΤΑΙ κατάστημα επί της οδού Ιωνος Δραγούμη 43. Πληρ. τηλ. 28002.

ΕΝΟΙΚΙΑΖΕΤΑΙ αποθήκη 120 τ.μ. στην οδό Αλικαρνασσού 25. Πληρ. τηλ. 33497.

ΕΝΟΙΚΙΑΖΕΤΑΙ προνομιούχο κατάστημα στην παραλία της Λίνδου, κατάλληλο δια εστιατόριο ή καφέ μπαρ. Σοβαρές προτάσεις.

Τηλ. 0244-31470 από 5 μ.μ. —7 μ.μ.

Ζητούν προσωπικό

ΖΗΤΕΙΤΑΙ βρεφοκόμος με πτυχίο να εργασθεί σε ιδιωτικό παιδικό σταθμό.

Πληρ. τηλ. 27492 κ. Εφη Καλιγά.

ΖΗΤΟΥΝΤΑΙ σερβιτόρος ή βοηθός σερβιτόρου και ψησταίρης για να εργασθούν σε εστιατόριο. Πληροφ. τηλ. 31665.

ΖΗΤΕΙΤΑΙ από ξενοδοχειακή επιχείρηση καμαριέρα.

Πληρ. τηλ. 30650.

ΖΗΤΕΙΤΑΙ οδηγός με δίπλωμα Γ΄ Κατηγορίας για μάντρα με οικοδομικά υλικά. Μισθός ικανοποιητικός.

Πληρ. τηλ. 41108 και οικίας 91884.

ΖΗΤΕΙΤΑΙ δεσποινίς ή κυρία, για να εργασθεί σε μπαρ πολυτελείας εντός εστιατορίου στην Παλιά Πόλη από 6 μ.μ. και μετά.

Πληροφ. πλατεία Ευδήμου, αριθ. 8—10, τηλ. 20119.

ΖΗΤΕΙΤΑΙ καθηγήτρια Αγγλικών με τα απαραίτητα τυπικά και ουσιαστικά προσόντα για να διδάξει σε φροντιστήρια ξένων γλωσσών.

Πληρ. τηλ. 35350 και 21709 απογευματινές ώρες.

ΖΗΤΕΙΤΑΙ οδηγός — πωλητής παρά της εταιρείας ΕΨΙΛΟΝ Ε.Π.Ε.

Πληρ. τηλ. 62218.

ΖΗΤΟΥΝΤΑΙ από τα καταστήματα ΑΦΟΙ ΠΑΠΠΟΥ πωλητές και πωλήτριες.

Πληροφορίες στα τηλέφωνα: 24286 και 20127 ώρες λειτουργίας καταστημάτων.

ΖΗΤΕΙΤΑΙ λογιστής πτυχιούχος Ανωτάτης Σχολής ή πεπειραμένος με πλήρες ωράριο για άμεση πρόσληψη ως αποδοχές υψηλές.

Πληροφορίες: «ΤΡΙΤΩΝ ΔΙΑΚΟΠΕΣ Α.Ε.» τηλ. 21690, Ν. Πλαστήρα 25.

ΖΗΤΕΙΤΑΙ πεπειραμένη λαντζιέρα για εστιατόριο εντός Νέας Αγοράς.

Πληρ. τηλ. 33010.

ΖΗΤΕΙΤΑΙ

ΖΗΤΕΙΤΑΙ δεσποινίς να ομιλεί Ιταλικά και Αγγλικά τουλάχιστον, για να εργασθεί σε τουριστικό γραφείο. Για περισσότερες πληροφορίες τηλεφωνήστε στο 31571.

REQUIRED

REQUIRED ITALIAN AND ENGLISH SPEAKING RERSON TO WORK IN A TRAVEL AGENCY. FOR FURTHER INFORMATION PLEASE PHONE 31571.

Κατασκευή ΠΡΑΣΙΝΟΥ

ΠΩΛΟΥΝΤΑΙ υπό κατασκευή ισόγειο τεσσάρι διαμέρισμα των 99 τ.μ. με αποκλειστική χρήση αυλής, καθώς και τεσσάρια διαμερίσματα των 101 τ.μ. σε όροφο, με φανταστική θέα.

ΠΡΟΛΑΒΕΤΕ! Πωλείται τεσσάρι διαμέρισμα των 180 τ.μ. σε μικρή οικοδομή επί της Στεφάνου Καζούλη, λουξ κατασκευή, γερά μπετά, μεγάλη είσοδος, υδραυλικό ασανσέρ, θέρμανση, ηχομόνωση στους τοίχους και η καλή κατασκευή ΠΡΑΣΙΝΟΥ.

Πληροφορίες τηλ. 24304

ΖΗΤΕΙΤΑΙ λογιστής για τήρηση βιβλίων Γ΄ κατηγορίας. Ωράριο συνεχές 8.00 — 15.00. Πληροφορ. τηλ. 24004—21135

Από την

AUTO CENTER

ΜΑΝΩΛΗΣ ΚΩΣΤΑΚΗΣ ΑΕΒΕ

ΖΗΤΟΥΝΤΑΙ ΠΩΛΗΤΕΣ

ΓΙΑ ΤΟ ΤΜΗΜΑ ΑΝΤΑΛΛΑΚΤΙΚΩΝ

Πληροφορίες στα τηλέφωνα:

23026 και 30643

ΠΩΛΟΥΝΤΑΙ

1. Διαμερίσματα διαφόρων διαστάσεων, αρίστης κατασκευής, 2 και 3 υπνοδωματίων κ.λ.π. βοηθητικούς χώρους, με πολλά μέτρα βεράντες στην οδό Πάλμα Μαγιόρκας, στο Ροδίνι. Η οικοδομή έχει και ασανσέρ.
2. Διαμερίσματα τριάρια (με 2 υπνοδωμάτια) κ.λ.π. βοηθητικούς χώρους, καθώς και θέση για γκαράζ, στην πάροδο Κοδριγκτώνος.
3. Δύο γκαρσονιέρες στην οδό Ανταγόρα, πλήρως αποπερατωμένες, με ένα υπνοδωμάτιο, καθιστικό κ.λ.π. βοηθητικούς χώρους.
4. Βοηθητικός χώρος στην οδό Αθηναγόρα, (πίσω από την Λέσχη του Διαγόρα, πλήρως αποπερατωμένος.
5. Αποθήκη ημιυπόγειος, πλήρως αποπερατωμένη με WC στην οδό Αθηναγόρα.

Πληροφορίες: ΑΝΑΣΤΑΣΙΟΣ ΑΤΣΙΔΗΣ
ΤΗΛ. Γραφείου 28616 — 37848 — Οικίας 29791

ΠΡΑΚΤΟΡΕΙΟΝ

«ΑΙΓΑΙΟΝ ΤΟΥΡΣ»

Το Πρακτορείον ΑΙΓΑΙΟΝ ΤΟΥΡΣ (AEGEAN TOURS) προσφέρει για τους πελάτες του:

1) Εισιτήρια αεροπορικά εσωτερικού — εξωτερικού σε πολύ φθηνές τιμές.
2) Ατμοπλοϊκά εισιτήρια και εισιτήρια τρένου για όλη την Ευρώπη με ειδικές τιμές για φοιτητές.
3) Οργανωμένες εκδρομές για σωματεία και μονωμένους.
4) Εκδρομές σχολείων σε όλη την Ελλάδα.
5) Ειδικά εκπαιδευτικά προγράμματα στο εξωτερικό για ξένες γλώσσες για όποια γλώσσα θελήσετε.
6) Ενοικιάσεις πούλμαν για εκδρομές.
7) Κρουαζιέρες σε όλο τον κόσμο.

ΔΙΕΥΘΥΝΣΗ: Ν. ΜΑΝΔΗΛΑΡΑ 50
(Δίπλα στο ξενοδοχείο VENUS)
ΤΗΛΕΦΩΝΑ: 29990—2, 29969, 29626

ΓΕΝΙΚΗ ΤΕΧΝΙΚΗ Α.Ε.

η λύση στο οικοδομικό σας πρόβλημα

Η Γενική Τεχνική Α.Ε., δημιουργήθηκε για να δώσει αποτελεσματικές και συμφέρουσες λύσεις, στα οικοδομικά προβλήματα του νησιού μας. Τα αντικείμενα των δραστηριοτήτων μας:

- **Παραγωγή έτοιμου μπετόν, με 14χρονη παράδοση στην υψηλή ποιότητα, στη συνέπεια και την άμεση εξυπηρέτηση.**
- **Εμπορία σιδήρου οικοδομών, υψηλής ποιότητας και αντοχής**
- **Ανάληψη Δημόσιων και ιδιωτικών έργων μεγάλης έκτασης**
- **Ανέγερση πολυκατοικιών με το σύστημα της αντιπαροχής.**

14 σύγχρονες μπετονιέρες, 2 συγκροτήματα παραγωγής μπετόν και πλήρες δίκτυο ραδιοτηλεφώνων, θα είναι στη διάθεσή σας αν θελήσετε να συνεργασθούμε.

Χρησιμοποιώντας τα ειδικά πρόσθετα στεγανότητος και ρευστότητος POZZOLITH ADMIX 105 R. RHEOMAC 716 και 877 και ελέγχοντας την παραγωγή, με 3 υπεύθυνους πολιτικούς μηχανικούς σε ιδιόκτητο σύγχρονα εξοπλισμένο εργαστήριο, διασφαλίζουμε και εγγυόμεθα σταθερά υψηλή ποιότητα στο μπετόν μας.

ΕΡΓΟΣΤΑΣΙΟ
ΡΟΔΟΥ—ΛΙΝΔΟΥ 7ο ΧΙΛ. ΤΗΛ. 25013

ΓΡΑΦΕΙΑ
ΑΡΚΑΔΙΟΥ 2 ΤΗΛ. 22968

ΜΑΘΗΜΑΤΑ

ΚΑΘΗΓΗΤΡΙΑ Αγγλικής παραδίδει μαθήματα.

Τηλ. 36220.

ΑΥΤΟΚΙΝΗΤΑ

ΠΩΛΕΙΤΑΙ λόγω αναχωρήσεως μοτοσυκλέτα ' BMW R80—G)S μοντέλο 88 με 33.000 χιλιόμετρα (εύκολα χιλιόμετρα) και με πολλά αξεσουάρ.

Πληρ. τηλ. 25552.

ΠΩΛΕΙΤΑΙ αυτοκίνητο μάρκας FIAT 128 μηχανή 1300, ζαν τολάτσιχα φαρδιά αλουμινίου και πάρα πολλά εξτρά, σε αρίστη κατάσταση. Δεκτός κάθε έλεγχος.

Πληρ. τηλ. 81320 — 33247.

ΖΗΤΟΥΝΤΑΙ υπάλληλοι προκειμένου να διαθέσουν σε καταστήματα της Ρόδου, της Δωδεκανήσου και της Κρήτης προϊόντα εσωτερικού και εξωτερικού με μισθό και ποσοστά. Προτιμούνται οι διαθέτοντες πείρα και άδεια οδήγησης αυτοκινήτου.

Πληρ. τηλ. 25545 — 24900 ώρες γραφείου.

ΖΗΤΟΥΝΤΑΙ πωλητές ή πωλήτριες ομιλούντες την γερμανική γλώσσα για το καινούργιο κατάστημα γουναρικών επί της Σωκράτους 18 (παραπλεύρως ψαροταβέρνας Αλέξης).

Πληρ. στον κ. Ζαννή Εμμανουήλ —τηλ. 91394

ΠΩΛΟΥΝΤΑΙ

Δύο καταστήματα εκατόν ογδόντα τετρ. μέτρων το καθένα σε επαφή (γίνονται και ένα μεγάλο 360 τετρ. μέτρα) στην οικοδομή Αντώνογλου, δίπλα στην HENNINGER επί της οδού Ρόδου — Λίνδου στ' Ασγούρου, κατάλληλα για επαγγελματίες (Ξυλουργείο, Συνεργείο κ.λ.π.) ή οτιδήποτε άλλη χρήση.

Πληρ. τηλ. 22968 — 28058 ώρες γραφείου.

ΙΑΤΡΙΚΗ ΑΝΑΚΟΙΝΩΣΗ

ΤΟ ΙΑΤΡΕΙΟ ΤΟΥ

ΚΟΥΤΑΛΙΑΝΟΥ ΑΝΑΣΤΑΣΙΟΥ

ΔΕΡΜΑΤΟΛΟΓΟΥ ΑΦΡΟΔΙΣΙΟΛΟΓΟΥ
ΔΙΔΑΚΤΟΡΟΣ ΠΑΝ)ΜΙΟΥ ΑΘΗΝΩΝ
ΜΕΤΕΦΕΡΘΗ ΣΤΗΝ 28η ΟΚΤΩΒΡΙΟΥ ΑΡΙΘ. 29

Ο ιατρός δέχεται 8—1 το πρωί
5—8 το απόγευμα

ΤΗΛ. 28690

ΚΑΡΔΙΟΛΟΓΙΚΟ ΙΑΤΡΕΙΟ

ΑΝΑΙΜΑΚΤΩΝ ΔΙΑΓΝΩΣΤΙΚΩΝ ΜΕΘΟΔΩΝ

ΓΕΩΡΓΙΟΣ Η. ΓΕΩΡΓΙΑΔΗΣ

ΕΙΔΙΚΟΣ ΚΑΡΔΙΟΛΟΓΟΣ
τ. επιμελητής Καρδιολογικής Κλινικής
του Πανεπιστημιακού Νοσοκομείου
SOS — KAROLINSKA I — Σουηδίας
ΔΕΧΕΤΑΙ ΕΙΣ ΤΟ ΙΑΤΡΕΙΟΝ ΤΟΥ
ΚΑΘΗΜΕΡΙΝΩΣ: 08.30—1 μ.μ. και 5—8.30 μ.μ.
ΣΑΒΒΑΤΟ : 8.30 π.μ—1 μ.μ.
ΤΑΜΕΙΑ : Δημόσιο — ΤΑΞΥ
28ης Οκτωβρίου 37 (ισόγειο) — Τηλ. 36827
(πλησίον πλατείας Ψαροπούλας)

ΦΑΛΚΟΝ Ν.Ε.

F)B ΙΕΡΑΠΕΤΡΑ

Μετ' ευχαριστήσεως γνωρίζομεν εις το επιβατικόν κοινόν, τους εμπόρους καί τα Γραφεία Μεταφορών Ρόδου ότι το νεοαποκτηθέν F)B «ΙΕΡΑΠΕΤΡΑ» της εταιρείας ΛΕΛΑΚΗ άρχισε κανονικά δρομολόγια κάθε Σάββατο από Ρόδο και ώρα 22.00 δια Κάρπαθο — Κάσο — Σητεία — Αγ. Νικόλαο — Μήλο — Πειραιά.

Το σκάφος διαθέτει AIR CODITION, καμπίνες δίκλινες, σαλόνια και θέσεις για 80 φορτηγά αυτοκίνητα και 200 Ι.Χ.

ΔΕΧΟΜΕΘΑ ΕΠΙΒΑΤΕΣ ΚΑΙ ΟΧΗΜΑΤΑ
ΕΙΣΙΤΗΡΙΑ — ΠΛΗΡΟΦΟΡΙΕΣ:

ΠΡΑΚΤΟΡΕΙΟ «ΚΥΔΩΝ»

ΕΘΕΛ. ΔΩΔΕΚΑΝΗΣΙΩΝ 14
ΤΗΛΕΦΩΝΑ: 23000 — 27900

κινηματογράφοι

ΧΕΙΜΕΡΙΝΟΣ ΚΙΝ)ΓΡΑΦΟΣ

ΜΕΤΡΟΠΟΛ

ΠΡΟΓΡΑΜΜΑΤΑ
6—8, 8—10 και 10—12

Μια ξέφρενη κούρσα γέλιου. Τι μπορεί να συμβεί στα σημερινά μέσα μεταφοράς και να διασκεδάζουν οι επιβάτες. Οι συγκινήσεις από μια πραγματική φιλία.

ΑΕΡΟΠΛΑΝΑ
ΛΙΜΟΥΖΙΝΕΣ
ΚΑΙ ΤΡΑΙΝΑ
PLANES TRAIN AND AUTOMOBILES
Πρωταγωνιστούν:
ΣΤΗΒ ΜΑΡΤΙΝ
ΤΖΩΝ ΚΑΝΤΥ
ΕΓΧΡΩΜΟΝ
ΚΑΤΑΛΛΗΛΟΝ

ΘΕΡΙΝΟΣ ΚΙΝ)ΦΟΣ

«ΡΟΔΟΝ»

8.30—10.30, 10.30—12.30
Ο ΣΤΗΒΕΝ ΣΠΗΛΜΠΕΡΓΚ
παρουσιάζει την
ΦΑΝΤΑΣΤΙΚΗ ΚΑΤΑΔΙΩΞΗ
«INNER SPACE»

Μέσα του κρυβόταν ένας ήρωας... και σε 24 ώρες θα γνωρίσει τη μεγαλύτερη περιπέτειά ...που έζησε ποτέ άνθρωπος...

Πρωταγωνιστούν:
ΝΤΕΝΙΣ ΚΟΥΕΙΝΤ
ΜΕΓΚ ΡΑΪΑΝ
ΚΕΒΙΝ ΜΑΚΑΡΘΥ
Σκηνοθεσία: ΤΖΟ ΝΤΑΝΤΕ
(ΓΚΡΕΜΛΙΝΣ — ΟΥΡΛΙΑΧΤΟ)

ΘΕΡΙΝΟΣ ΚΙΝ)ΓΡΑΦΟΣ

ΜΕΤΡΟΠΟΛ

8.30—10.30 και 10.30—12.30

Μια δυναμική πολεμική περιπέτεια. Η ιστορία της αερομεταφερομένης Μεραρχίας στο BIET NAM. Ενας ήταν γενναίος και άβολος ηγέτης .Τον ακολούθησαν τυφλά γιατί μόνον αυτός μπορούσε να τους θγάλει από την κόλαση.

Ο ΗΓΕΤΗΣ
PLATOON LEADER
Πρωταγωνιστούν:
ΜΑΪΚΛ ΝΤΑΝΤΙΚΟΦ
(ΑΜΕΡΙΚΑ ΝΙΤΖΑ)
ΡΟΜΠΕΡΤ ΛΥΟΝΣ
ΕΓΧΡΩΜΟΝ
ΚΑΤΑΛΛΗΛΟΝ

ΚΕΝΤΡΟ ΓΡΑΦΙΚΩΝ ΤΕΧΝΩΝ
ΝΕΑ ΓΡΑΜΜΗ
ΚΩΝ/ΝΟΣ ΚΟΛΛΙΟΣ
Λευκωσίας 40 Τηλ. 29662 Ρόδος

Κοντά μας μπορείτε να φτιάξετε:

* Χαρτιά κομπιούτερ
* Κάρτ ποστάλ
* Αυτοκόλλητα
* Μπλουζάκια διαφημιστικά
* Μακέττες
* Προσπέκτους
* Αφίσσες
* Ετικέττες
* Κλισέ
* Τυπογραφικά έντυπα κ.λ.π.

Για όλους εσάς που θέλετε γούστο και φινέτσα στα έντυπά σας
ΜΙΑ ΕΙΝΑΙ Η ΛΥΣΗ:
ΝΕΑ ΓΡΑΜΜΗ

ΚΥΡΙΑΚΑΤΙΚΑ

ΣΥΝΕΧΕΙΑ από τη σελίδα 1

κρατία.

Πολλές λύσεις συζητούνται. Η αβεβαιότητα και η αγωνία υπάρχει.

Ξαφνικά ξεπήδησε ρυθμιστής της καταστάσεως το τρίτο Κόμμα, ο Συνασπισμός. Εδώ ακριβώς υπάρχει μια υπερβολή.

Νομίζω ότι, αμέσως, θα έπρεπε να δοθεί λύση στο θέμα με την παραίτηση της Κυβερνήσεως ενέργεια που θα εκτιμηθεί από όλους και θα αποτελέσει μια εθνική προσφορά του κυβερνώντος Κόμματος.

Αλλωστε, αυτό απαιτεί και η πολιτική ευθιξία. Αυτή την άποψη θα υποστήριζε μια αυστηρά επιστημονική έρευνα των πολιτικών μας πραγμάτων, σήμερα.

Πολλοί βρίσκονται σε αμηχανία και δεν μπορούν να καταλάβουν τι θα συμβεί. Είναι μια λέξη να μιλούμε για ΕΚΛΟΓΕΣ, ξανά. Δεν είναι τόσο απλό. Ο κόσμος είναι συγκρατημένος. Ούτε αισιόδοξος, ούτε απαισιόδοξος είναι, για το μέλλον, που δεν είναι άλλο από το παρόν.

Εν τω μεταξύ, ξεκίνησε μέσα στην εβδομάδα η διαδικασία των διαβουλεύσεων του Προέδρου της Δημοκρατίας με τους αρχηγούς των κομμάτων, όπως προβλέπει το Σύνταγμα.

Φαίνεται ότι συνηθίσαμε στα τελευταία χρόνια την μονοκομματική Κυβέρνηση. Αλλά σήμερα δεν μπορούμε να την έχουμε. Ετσι βρισκόμαστε σε αμηχανία για σχηματισμό πολυκομματικής Κυβερνήσεως ή στηρίγμης σε ψήφους ενός δεύτερου κόμματος. Δεν βλέπω κανένα κακό σ' αυτό.

Αλλωστε δεν είναι τραγικό. Οσοι θυμούνται, στο παρελθόν, είχαμε πολυκομματικές Κυβερνήσεις, κάθε τόσο, άσχετα αν πότε τις τραβούσαν από τη μύτη, άλλα κέντρα αποφάσεων στη χώρα μας.

Και σε ξένες χώρες κυβερνούν πολυκομματικές κυβερνήσεις και πάνε θαυμάσια, μπροστά.

Καθεστώς έχει γίνει στην Ιταλία ο σχηματισμός, μεταπολεμικά, πολυκομματικών κυβερνήσεων. Επίσης στη Γερμανία δύο κόμματα κυρίως κυβερνούν από κοινού την μεγάλη αυτή χώρα. Και σε άλλες χώρες δημοκρατικές, ο δικομματισμός ή ο πολυκομματισμός είναι κάτι το συνηθισμένο στις κυβερνήσεις τους.

Σήμερα έχουμε Δημοκρατία στη χώρα μας με Πρόεδρο που τον ανέδειξε το Κοινοβούλιό μας. Οφείλουμε λοιπόν να το χωνέψουμε ότι η Δημοκρατία είναι τρόπος ζωής στο δημόσιο και στον κοινωνικό—ιδιωτικό μας βίο.

Με τα δεδομένα αυτά είναι ανάγκη να είμαστε ικανοί να βρούμε τη σωστή λύση. Ολα τα κόμματα να προσπαθήσουν γι' αυτό. Γιατί μόνο έτσι θα επιζήσει η Δημοκρατία μας.

Ο τόπος έχει ανάγκη από μια κυβέρνηση, σταθερή, αλλά ελεγχόμενη. Να δώσει λύσεις, άμεσες, στα τρέχοντα σοβαρά προβλήματά μας, που τον τελευταίο καιρό έχουν μπει σε τέλμα.

Μιλούμε για σκάνδαλα. Αλλά αυτά είναι θέματα της Δικαιοσύνης.

Επίσης να λειτουργήσει σωστά η Διοίκηση και να βοηθήσει όλες τις δυνάμεις του λαού μας να προχωρήσουν προς τα εμπρός. Αφού στο λαό μας στηρίζουμε την κάθε ελπίδα για πρόοδο.

Τι σημασία έχει αν από τις εκλογές αναδείχθηκε, σχετικά πλειοψηφών κόμμα η Νέα Δημοκρατία που δικαιούται πρώτη να σχηματίσει κυβέρνηση.

Αλλαγή ήθελε και θέλει ο λαός, όχι βέβαια, με αναβίωση του κακού παρελθόντος. Αλλά θέλει νέες ιδέες, νέες προοπτικές, καινούρια προγράμματα για να μη χάσουμε ολότελα τη μάχη για εκσυγχρονισμό και για ειρηνικό ανταγωνισμό μέσα στην Ευρώπη των 12.

Δεν είναι αυτοσκοπός η πολιτική αλλά μέσο για επιτυχία άλλων ευρύτερων σκοπών, χάρη του κοινωνικού συνόλου, μια και τόσο πολύ επηρεαζόμασθε σε όλους τους τομείς από την πολιτική κατάσταση.

Δεν πειράζει αν μείνει έξω από την Κυβέρνηση το δεύτερο μεγάλο κόμμα που έχασε τις εκλογές. Θα ανασυνταχθεί θα εκκαθαρισθεί, θα αναδιοργανωθεί, θα επανεξετάσει τις θέσεις του και θα διεκδικήσει πάλι, δημοκρατικά, τη διακυβέρνηση της χώρας σε προσεχείς εκλογές. Είναι πράγματι ένα μεγάλο λαϊκό κίνημα που ωστόσο δεν του έλειψαν τα λάθη, τα σκάνδαλα και η φθορά από την μακρά διακυβέρνηση.

Χωρίς χρονοτριβή, απεριόπαστα να λειτουργήσει ο κρατικός μηχανισμός και να ασκήσει τις λειτουργίες του σωστά και νόμιμα, χωρίς αντεκδικήσεις. Ωστε, σύντομα να αποκατασταθεί η τάξη και ο Νόμος που κλονίσθηκε τελευταία. Πάντοτε όμως, και ας μην το ξεχνούμε αυτό, μέσα στα πλαίσια του δημοκρατικού μας Πολιτεύματος.

Και κάτι άλλο σημαντικό θα προκύψει απ' αυτή τη λύση.

Συνασπισμός και Νέα Δημοκρατία, που θα είναι οι πιθανοί συνεταίροι στη νέα Κυβέρνηση, για πρώτη φορά στις τελευταίες δεκαετίες θα συνεργασθούν. Δεν είναι κάτι ακατόρθωτο.

Ολοκληρώνεται έτσι η εθνική συμφιλίωση, σε μία περίοδο που ακόμη και τα κομμουνιστικά καθεστώτα, αλλού, αναθεωρούν την παλιά τους τακτική και καταδικάζουν τις ακρότητες.

Ας το ελπίσουμε.

ΓΡΑΦΕΙΟ ΑΓΟΡΑΝΟΜΙΑΣ ΣΤΗΝ ΚΕΝΤ. ΛΑΧΑΝΑΓΟΡΑ

ΣΥΝΕΧΕΙΑ από τη σελίδα 1

δηλώθηκε αρμοδίως, ο πληρέστερος έλεγχος των διακινούμενων αγαθών και η προστασία του καταναλωτικού κοινού, τόσο από την αισχροκέρδεια, όσο και από τις ποιοτικές αναμίξεις των οπωροκηπευτικών που συχνά παρατηρούνται.

Για τον ίδιο σκοπό θα ελέγχονται, όχι μόνο οι παραγωγοί και οι χονδρέμποροι αλλά και οι πλανόδιοι λιανοπωλητές που εφοδιάζονται τα είδη τους από την Λαχαναγορά.

Για τυχόν παράπονα και καταγγελίες, το κοινό μπορεί να επικοινωνεί με το νεοσυσταθέν γραφείο της Αγορανομίας, στο τηλέφωνο 27374 εσωτ. 20.

ΒΑΡΥ ΚΛΙΜΑ ΣΤΗ ΣΥΝΕΛΕΥΣΗ ΤΗΣ ΚΑΙΡ

ΣΥΝΕΧΕΙΑ από τη σελίδα 1

στην εταιρεία, που ζητούν την ένταξή τους στην ΟΣΥΓΟ.

Αλλωστε δεν υπάρχουν άλλα περιθώρια για τη λήψη αποφάσεων, αφού η εταιρεία πηγαίνει από το κακό στο χειρότερο.

ΣΥΓΚΛΙΝΟΥΣΕΣ πληροφορίες αναφέρουν, ότι οι μέτοχοι θα επιχειρήσουν να παρακάμψουν τα προβλήματα με τη δημιουργία μιας θυγατρικής εταιρείας, της ΚΑΙΡ-ΕΛΛΑΣ, την οποία θα στελεχώσουν με νέο διοικητικό και εργατοτεχνικό προσωπικό. Με τον τρόπο αυτό πιστεύουν, ότι θα διατηρηθεί στη ζωή η εταιρεία και δεν θα τιναχθεί στον αέρα από τις συνεχείς απεργίες.

ΣΥΓΚΕΝΤΡΩΣΗ ΤΟΥ ΠΑΣΟΚ

ΣΥΝΕΧΕΙΑ από τη σελίδα 1

είναι η ενημέρωση για τις πολιτικές εξελίξεις, ενώ θα γίνει αναφορά στο εκλογικό αποτέλεσμα και στην αρρώστια του κ. Ανδρέα Παπανδρέου.

ΓΕΝΙΚΗ ΠΑΡΑΛΥΣΗ!

ΣΥΝΕΧΕΙΑ από τη σελίδα 1

λάγματος, η αγορά τίτλων (ιδίαίτερα ομολόγων με ρήτρα ECU) και ακινήτων. Τελευταία διοχετεύονται μάλιστα στο εξωτερικό δια της νομίμου οδού τεράστια κεφάλαια, μέσω της αγοράς τίτλων. Την ανασφάλεια, που όμως δεν δείχνει να συγκινεί τους πολιτικούς μας, «πλημμυρίζουν» και οι Τράπεζες, που την τελευταία εβδομάδα έγιναν «φτωχότερες» κατά μερικά δισεκατομμύρια. Τραπεζικοί κύκλοι «μουρμουρίζονται», ότι, ως τα τέλη του χρόνου θα τα «τινάξουν» πολλές επιχειρήσεις, ενώ το 1990 (όπως είχε προβλέψει από πέρσι η «δ») η κατάσταση θα είναι ακόμα τραγικότερη, αφού ο τουρισμός δεν θα δώσει το χρεαζούμενο οξυγόνο στην τοπική οικονομία.

ΗΔΗ έκλεισε στην πόλη μας οριστικά και αμετάκλητα και ένα από τα πιο ιστορικά ξενοδοχεία της, το «CAIRO PALACE», θύμα και αυτό των θορυβών και του κυκλοφοριακού χάους. Το ξενοδοχείο θα μετατραπεί σε μαγαζιά και γραφεία, ενισχύοντας έτσι τον υπερεπαγγελματισμό, αφού δεν υπάρχουν εναλλακτικές λύσεις, όπως έπραξαν προ αυτού το «Λαοκόων», το «Κάσπαθος» και το «Γκλόρια», ενώ έπεται συνέχεια. Φημολογείται συγκεκριμένα, ότι ως τον Απρίλιο του 1990 θα έχουν βάλει «λουκέτο» ακόμα 4—5 ξενοδοχεία της πόλεως, ενώ είναι ορατοί και οι κίνδυνοι για πολλές μικρομονάδες, που τώρα απολαμβάνουν τα κίνητρα του Ν. 1262)82, αλλά που αύριο θα δοκιμασθούν, καθώς θα «τρέχουν» τα τοκοχρεωλύσια. Και όμως: Τόσον το ανύπαρκτο κράτος, όσο και οι υπάρκτοί φορείς, επαγγελματικοί και άλλοι, βλέπουν τα διαδραματιζόμενα με ανεξήγητη απάθεια.

Η ΥΓΕΙΑ ΤΟΥ ΑΝΔΡΕΑ

ΣΥΝΕΧΕΙΑ από τη σελίδα 1

οσκομείο. Σύμφωνα με πληροφορίες, ο κ. Παπανδρέου θα συναντηθεί με τον κ. Φλωράκη τη Δευτέρα το πρωί και από την πορεία της υγείας του—που σύμφωνα με το σημερινό ιατρικό δελτίο κρίνεται ικανοποιητική—θα κριθεί που θα γίνει η συνάντηση.

Και το σημερινό ιατρικό δελτίο, όπως και τα δύο προηγούμενα είναι ολιγόλογο. Αναφέρει συγκεκριμένα τα εξής:

«Ο πρωθυπουργός παραμένει νοσηλευόμενος. Η θεραπευτική αγωγή συνεχίζεται, η πορεία της νόσου κρίνεται ικανοποιητική».

Ο υπουργός Υγείας κ. Κακλαμάνης και ο πρόεδρος του Δ.Σ. του νοσοκομείου κ. Παπαστράτης που διάβασαν στους δημοσιογράφους το ιατρικό δελτίο απέφυγαν να δώσουν οποιαδήποτε διευκρίνηση ή να απαντήσουν σε ερωτήσεις.

Ολιγόλογοι και λακωνικοί ήταν εξάλλου στις δηλώσεις τους και οι υπόλοιποι βουλευτές, όπως επίσης και στελέχη του ΠΑΣΟΚ που επισκέφθηκαν σήμερα τον κ. Παπανδρέου.

«Ο Πρόεδρος πάει καλά», είπαν στους δημοσιογράφους τα μέλη του Εκτελεστικού Γραφείου Κώστας Λαλιώτης και Μελίνα Μερκούρη αναχωρώντας στις 1.15 το μεσημέρι από το νοσοκομείο.

Εδώ θα γίνει η συνάντηση των κ.κ. Παπανδρέου και Φλωράκη; ρώτησαν οι δημοσιογράφοι.

— Οταν υπάρξει κάτι θα το ανακοινώσουμε, απάντησαν.

Για αρκετές ώρες βρέθηκαν κοντά στον πρωθυπουργό οι κύριοι Γεννηματάς, Τσοχατζόπουλος, Κακλαμάνης, Παπαθεμελής, Λαλιώτης, Μερκούρη, Κατσανέβας κ.α.

ΤΟΝ ΠΕΡΑΣΕ ...ΓΙΑ ΑΛΛΟΝ!

ΕΝΑΣ 24χρονος άνεργος, παλιός γνώριμος της Αστυνομίας συνελήφθηκε επειδή προσπάθησε να δείρει στην περιοχή του Αγίου Γεωργίου, τον 16χρονο μαθητή Χρυσοβαλάντη Μαθιουδάκη, από τον οποίο είχε προηγουμένως αρνηθεί το να συμπεριληφθεί το θέμα στην ημερήσια διάταξη».

Ποια είναι η κυβερνητική απάντηση:

ΑΠΑΝΤΗΣΗ: Εφόσον τα παραπάνω αποδόθηκαν σωστά, έχουμε να τονίσουμε τα εξής:

Ο κ. Μπατού για μια ακόμη φορά μας εκπλήσσει. Θέματα που αφορούν τους Ελληνες Μουσουλμάνους δεν έχουν αποτελέσει και ούτε θα μπορούσαν να αποτελέσουν αντικείμενο ελληνοτουρκικού διαλόγου.

Υπενθυμίζουμε για μια ακόμη φορά ότι όλοι οι Ελληνες πολίτες χωρίς καμιά εξαίρεση απολαμβάνουν όλων των ανθρωπίνων δικαιωμάτων και των πολιτικών ελευθεριών χωρίς κανέναν απολύτως περιορισμό. Θα ευχόμαστε να συνέβαινε αυτό παντού.

ΠΡΟΒΛΗΜΑΤΑ ΜΕ ΤΟΥΡΚΟΥΣ

ΑΘΗΝΑ 24 (ΑΠΕ)

Ο κυβερνητικός εκπρόσωπος Σωτήρης Κωστόπουλος απάντησε στην παρακάτω ερώτηση:

ΕΡΩΤΗΣΗ: Σε ανταπόκριση του πρακτορείου «Ρώυτερ» σχετικά με τις ελληνικές εκλογές περιέχεται και η ακόλουθη δήλωση του εκπροσώπου του τουρκικού υπουργείου Εξωτερικών κ. Μπατού:

«Η κατάσταση της τουρκικής μειονότητας αποτέλεσε πάντοτε ένα αγκάθι στις σχέσεις μας με την Ελλάδα. Οταν άρχισε το χρονοδιάγραμμα του Νταβός, η Ελλάδα αρνήθηκε το να συμπεριληφθεί το θέμα στην ημερήσια διάταξη».

Ποια είναι η κυβερνητική απάντηση:

ΑΠΑΝΤΗΣΗ: Εφόσον τα παραπάνω αποδόθηκαν σωστά, έχουμε να τονίσουμε τα εξής:

Ο κ. Μπατού για μια ακόμη φορά μας εκπλήσσει. Θέματα που αφορούν τους Ελληνες Μουσουλμάνους δεν έχουν αποτελέσει και ούτε θα μπορούσαν να αποτελέσουν αντικείμενο ελληνοτουρκικού διαλόγου.

Υπενθυμίζουμε για μια ακόμη φορά ότι όλοι οι Ελληνες πολίτες χωρίς καμιά εξαίρεση απολαμβάνουν όλων των ανθρωπίνων δικαιωμάτων και των πολιτικών ελευθεριών χωρίς κανέναν απολύτως περιορισμό. Θα ευχόμαστε να συνέβαινε αυτό παντού.

ΠΡΟΣΚΛΗΣΗ

Ο Οικοδομικός Συνεταιρισμός Καταστηματαρχών — Επαγγελματιών εν γένει και Βιοτεχνών Δωδεκανήσου, καλεί τα μέλη του, να παραστούν στη Γενική Συνέλευση που θα γίνει στις 2 Ιουλίου 1989, ημέρα Κυριακή και ώρα 10 π.μ. στο Εμπορικό Επιμελητήριο Ρόδου, με θέμα: Λήψη οριστικής απόφασης για τον ύπερθεν χώρο.

Σε περίπτωση μη απαρτίας, η συνέλευση θα επαναληφθεί την άλλη Κυριακή 9 Ιουλίου 1989.

Το Διοικητικό Συμβούλιο

WINDSOR TOURS S.A.
BRITISH AIRWAYS
Η κοσμαγάπητη αεροπορική εταιρία
ΕΚΔΡΟΜΕΣ
☛ ΑΓΓΛΙΑ (Λονδίνο — Μάντσεστερ: Αναχωρήσεις κάθε Σάββατο
☛ ΡΩΜΗ — ΛΟΝΔΙΝΟ: Αναχωρήσεις κάθε Τρίτη — Παρασκευή
☛ ΠΑΡΙΣΙ — ΛΟΝΔΙΝΟ: Αναχωρήσεις κάθε Τετάρτη — Παρασκευή
ΚΑΝΕΙΣ ΔΕΝ ΞΕΡΕΙ ΤΗΝ ΑΓΓΛΙΑ ΚΑΛΥΤΕΡΑ ΑΠΟ ΜΑΣ
● Επωφεληθείτε από τις προσφορές μας σε εισιτήρια και ξενοδοχεία. Δηλώστε έγκαιρα συμμετοχή
● Αναλυτικά προγράμματα των εκδρομών όπως και εκείνων για Ισπανία - Α. Ανατολή - Κίνα - Σιγκαπούρη - Μπαγκόγκ - Ποταμό Κβάι - Τσάαμ, παρέχονται από τα γραφεία μας
ΙΒΙΣΚΟΣ ΤΟΥΡΣ
Ι. Λόχου 11—Τηλ. 27756—27313 (πλάι στην Ολυμπιακή)

ταβερνα τα δελφινια



CRISTALOR



Τα δώρα, των δώρων!
ΓΑΛΛΙΑΣ 3 • ΡΟΔΟΣ • ΤΗΛ. 26728

ΚΟΝΣΕΡΤΟ
ΓΙΑ ΚΡΑΣΙ MOULIN
C • A • I • R

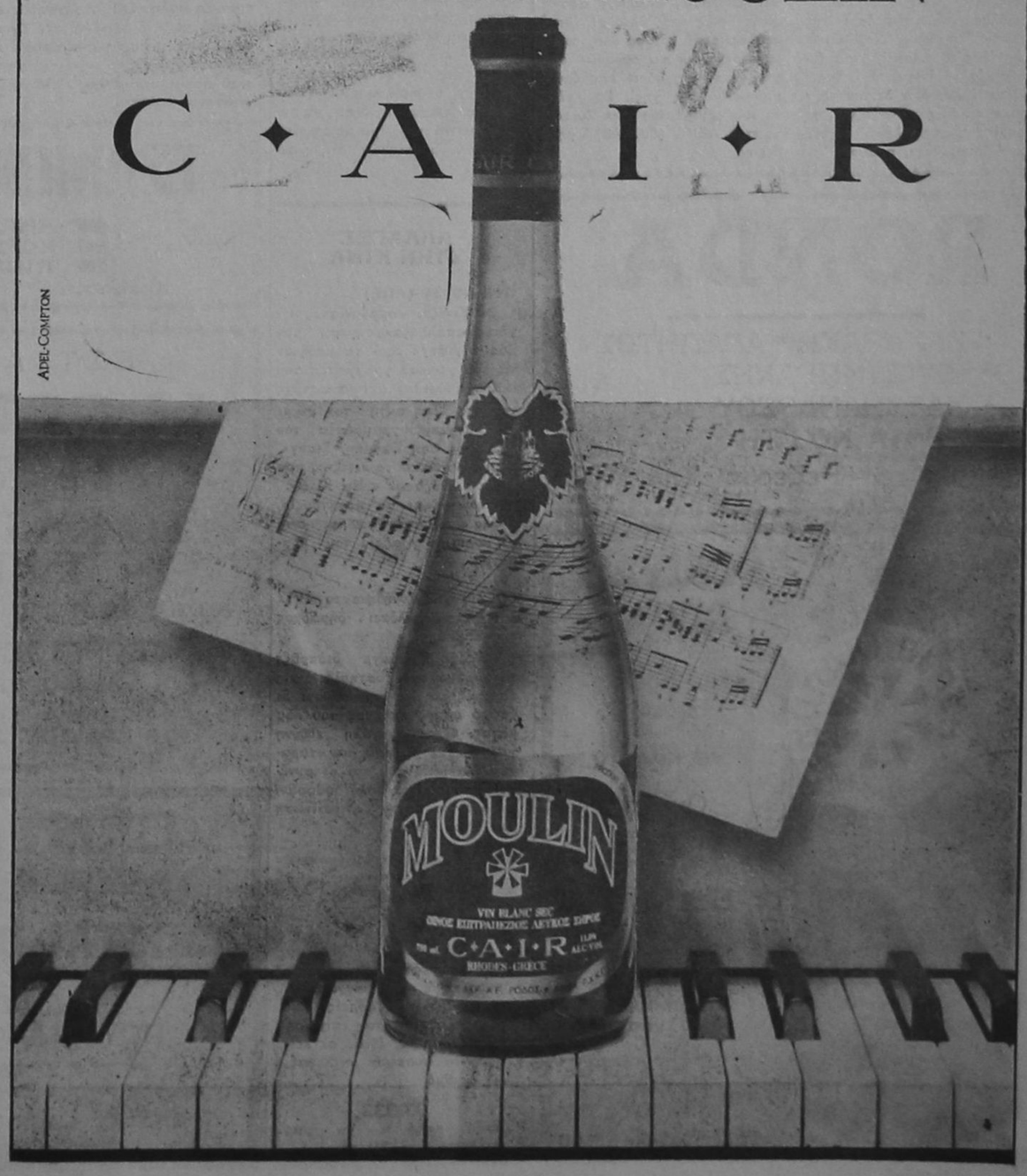



Η βαθμολογία της εβδομάδας

Η «ΠΡΩΤΙΑ» θα πρέπει σή μερα, μια Κυριακή μετά τις εκλογές, να ανήκει στους υ ποφηφίους εκείνους που τα κατάφεραν να αναδειχθούν δουλευτές, έστω και για «κολοδή θητεία», αφού αναμένον ται νέες εκλογές. Η βαθμολο γία τους λοιπόν, κατά σειρά εκλογής:

● Στον κ. Αριστ. Παυλίδη που κατέρριψε όλα τα ρεκόρ σε ψήφους, και που «κτυπά».. ισοδιάστα στο δουλευτιλίκι, ΔΕΚΑ (10) άριστα και με την ευχή, να μην πάρουν ποτέ τα μυαλά του αέρα.

● Στον κ. Κώστα Σκανδαλίδη που έκφρασε την ανάγκη ανανέωσης και νέου ύφους, ΔΕΚΑ (10) άριστα, έστω κι αν την πρωτιά του «διευκόλυ νανε» η κουμπαριά και η κομ ματική «γραμμή».

● Στον κ. Τάσο Καραμάριο που δικαίωσε τις προσδοκίες των φίλων και οπαδών του και που έγινε αφορμή να «μοιρασθούν» οι έδρες, ανά δύο, στο δόρειο και νότιο δω δεκανησιακό συγκρότημα (και να μη... θιγεί έτσι, ο πατριω τισμός κανενός) επίσης ΔΕ ΚΑ (10) άριστα.

● Στον κ. Κοσμά Σφυρίου που κατάφερε να ανατρέψει την τελευταία (έστω) στιγμή το εις βάρος του κλίμα και να διατηρήσει το «σοφίκιο» επίσης ΔΕΚΑ (10) άριστα και με την ευχή, να γηράσκει αεί διδασκόμενος.

●

ΚΑΠΟΙΟΙ «επιχειρηματίες», για να γεμίσουν «ανέξοδα» τις πούγκες τους, αποκα θήλωσαν από τα πλεούμενά τους την ελληνική σημαία και ύψωσαν... τεταρτοκοσμι κές, την ώρα που η αγορά και ο τουρισμός μας καταρρέ ουν, η δε Τουρκία «διεκδικεί» τη Θράκη, το Αιγαίο και όλη την Κύπρο!!

Επειδή όμως φαίνεται, τους τέλειωσε και η ντροπή, πολύ θα τους πήγαιναν τα χίλια μηδενικά. Στους «λαϊ κιστές» όμως νομάρχη και δή μαρχο, που κάνουν ξαφνικά πως δεν βλέπουν και δεν α κούνε τίποτα (αυτοί απλώς... διοικούν) από ένα ΜΗΔΕΝΙ ΚΟ (0).

●

ΚΟΣΜΟΣ σκοτώνεται στο Μαντράκι, Σόδομα και Γόμο ρα όλοι σχεδόν οι δρόμοι της πόλεως, αποθήκες αυτοκινή των όλες οι πλατείες, τα ξε νοδοχεία κλείνουν το ένα με τά το άλλο, όσα λειτουργούν έχουν οριακές πληρότητες, οι τουρίστες μας λένε «έχετε γεια δρυσούλες», η αγορά ψυ χομαχάει, αλλά οι άρχοντές μας», δημοτικοί και κρατι κοί δεν κα-τα-λα-βαί-νουν τί ποτα.

«Ηδονίζονται», βλέποντας να «δικαιώνεται» το έργο τους. Ξέχασαν ακόμα και τις «διαβεβαιώσεις» τους για «διόρθωση ημαρτημένων». Ε πειδή ο δωδ)κός λαός αξίζει καλύτερους ηγέτες, σ' όσους ευθύνονται για τις αθλιότη τες και την κατάρρευση, από ένα ΜΗΔΕΝΙΚΟ (0).

●

ΤΗΝ ώρα που η κρατική μη χανή έχει παραλύσει, «μαύρα φίδια» ζώνουν την Ελλάδα και κοινωνία — οικονομία κα ταρρέουν, οι πολιτικοί μας το ρίχνουν στο... πρωτόκολλο και στις «κατά τα καλά συμ φέροντα ημών» ερμηνείες του εκλογικού αποτελέσματος! Ο λοι «νενίκησαν» και όλοι «πρέ πει» να γίνουν πρωθυπουργοί, του... Δελαπατρίδη μη εξαι ρουμένου.

Επειδή αυτός ο άτυχος ελ ληνικός λαός αξίζει καλύτε ρη πολιτική ηγεσία, από ένα ΜΗΔΕΝΙΚΟ (0) σε όλους τους.

●

ΤΗΝ πιο σοφή και απόλυ τα αληθινή κουδέντα σε το πικό επίπεδο, την είπε την εβδομάδα που πέρασε, ο κτη ματομεσίτης κ. Νικ. Διακονι κόλας. Ερωτηθείς συγκεκριμέ να ποιος είναι ο κερδισμένος από τις εκλογές απάντησε: «Κανένας και ποτέ δεν βγαί νει ποτέ κερδισμένος. Κερδι σμένος πάντα είναι ο παράς» Για την πιστή περιγραφή της κοινωνικής και πολιτικής μας πραγματικότητας ΔΕΚΑ (10) άριστα.

●

ΤΟΝ πιο επιστημονικά τεκ μηριωμένο ορισμό της φιλε λεύθερης και σοσιαλιστικής οικονομίας, τον έδωσε μέχρι τώρα, όχι οικονομολόγος, αλ λά... ιστορικός, ο κ. Αντώνης Τρίτσης. Ιδού: «Στην Ιταλία, είπε, η Μαφία είναι ιδιωτική επιχείρηση. Στην Ελλάδα εί ναι κρατική...». ΔΕΚΑ (10) άριστα στον Αντώνη.

●

ΤΟ ελληνικό Σύνταγμα λέει (άστο να λέει... θα μας πει κανείς!) ότι όλοι οι Ελληνες είναι ίσοι και πως (γιαυτό) έχουν τα ίδια δικαιώματα και υποχρεώσεις. Οπως αποδει κνύεται όμως στην πράξη, με ρικοί «πολίτες» είναι πιο... ί σοι από τους άλλους, αφού είναι δικές τους όλες οι θε σούλες, μαζί και με όλα, όσα βρίσκονται εν τω ουρανώ ά νω, εν τη γη κάτω και όσα υπό κάτω της γης!! Σε τέ τοιους ερμηνευτές του Συντά γματος ΔΕΚΑ (00....00) μη δενικά.

...αθλητικά....

ΕΡΧΕΤΑΙ ΤΗΝ ΤΡΙΤΗ Ο ΑΝΘΙΜΟΣ ΚΑΨΗΣ

...Για να συζητήσει με τη Ρόδο, πιθανή συνεργασία του ● Η διοίκηση περιμένει να λήξει το θέμα προπονητή για να προχωρήσει στις μεταγραφές της ● Δεν τα «βρήκε» με τον Τάσο Παπαδόπουλο

Οι προσπάθειες της Ρόδου για ανεύρεση προπονητή, επε κτάθηκαν και έξω από τα σύνο ρα της Ρόδου.

ΜΕΤΑ τις συζητήσεις που εί χαν οι άνθρωποί της, με ντόπι ους προπονητές και που προς το παρόν δεν κατέληξαν πουθε νά, έκαναν κρούση στον Ανθιμο Καψή, περσινό προπονητή του Παναυπλιακού, της ομάδας που έσπασε το αήττητο της Ρόδου μέσα στο Εθνικό Στάδιο.

ΣΥΜΦΩΝΑ με ασφαλείς δημοσιογραφικές πληροφορίες, ο πρόεδρος Φώτης Ζιώγος μίλησε τηλεφωνικά με τον Καψή, αναφέροντας του μόνο, ότι η Ρό δος ενδιαφέρεται να συνεργα στεί μαζί του.

ΤΙΠΟΤΑ άλλο δεν συζητήθη κε, αφού κάτι τέτοιο από το τη λέφωνο είναι αρκετά δύσκολο.

Η τελική συζήτηση ανάμεσα στις δύο πλευρές θα γίνει την Τρίτη, που έρχεται ο Καψής προσκεκλημένος της Ρόδου.

ΠΡΕΠΕΙ να σημειώσουμε ότι ο Καψής είναι Δωδεκανησιακής καταγωγής, με ρίζες στην Σύ μη και την Αστυπάλαια.

ΑΝ δεν τα βρούνε, η Ρόδος θα κινηθεί γρήγορα για το κλεί σιμο άλλου προπονητή, πιθανό τατα να είναι ένας απ' αυτούς με τους οποίους έχει ήδη συζη τήσει.

Η περίπτωση του Νίκου Κα ρούλια μάλλον αποκλείεται α φού κατά πάσα πιθανότητα θα παραμείνει στον Παναργειακό.

ΤΑ ΜΕΤΑΓΡΑΦΙΚΑ

ΜΟΛΙΣ τελειώσει το θέμα προπονητού, η Ρόδος θα προχω ρήσει αμέσως στην υλοποίηση των μεταγραφικών της στόχων.

Απ' ότι μας είπε ο πρόεδρος Φώτης Ζιώγος, θα περιμένει για ν' ακούσει και την γνώμη του νέ ου προπονητή για τους παίκτες που ενδιαφέρεται να αποκτήσει η ομάδα.

ΔΕΝ θα γίνουν περισσότερες από τρεις μεταγραφές, πλην φυ σικά αυτής του Νίκου Παπαγη γορίου που έγινε πριν λίγες μέ ρες.

ΣΤΟΧΟΣ είναι να αποκτη θούν τρεις έμπειροι ντόπιοι παί κτες για να βοηθήσουν στον νέο σκοπό της ομάδας που είναι ο πρωταθλητισμός.

Το ερώτημα βέβαια είναι αν υπάρχουν παίκτες στο τοπικό για τις θέσεις που χρειάζεται η ομάδα και αν με την απόκτη ση τριών παικτών η Ρόδος θα είναι ικανή για πρωταθλητισμό, σε μια δύσκολη κατηγορία, ό πως είναι η Γ' Εθνική και από την οποία μάλιστα η Ρόδος δεν μπόρεσε να κερδίσει την άνοδο τα χρόνια που έπαιζε σ' αυτή.

ΙΣΩΣ ο ενθουσιασμός από την άνοδο στην κατηγορία αυτή παρέσειρε τους παράγοντες της Ρόδου σε νέα όνειρα, που για να υλοποιηθούν χρειάζεται ενί σχυση σ' όλους τους τομείς και όχι μόνο στο έμψυχο υλικό.

ΕΓΙΝΕ ένα καλό ξεκίνημα στην περίοδο που πέρασε με τη θεμελίωση μιας νέας Ρόδου. Γι' αυτό το δεύτερο βήμα πρέπει να είναι σταθερό και ρεαλιστικό.

ΚΑΙ έτσι πιστεύουμε ότι θα κινηθούν οι άνθρωποι της Ρό δου.

Ο ΠΑΠΑΔΟΠΟΥΛΟΣ

ΚΑΤΑ πάσα πιθανότητα ο Τάσος Παπαδόπουλος δεν θα φορά στην νέα περίοδο την φα νέλλα της Ρόδου.

Το συμβόλαιο του Ναουσαίου παίκτη έληξε και η προσφορά που του έκανε η Ρόδος ήταν μη δαμινή, μπροστά στις απαιτή σεις του και όλα δείχνουν ότι δεν πρόκειται να δεχθεί να υπο γράψει νέο συμβόλαιο.

Η παγκόσμια ημέρα κατά των ναρκωτικών

ΑΘΗΝΑ 24 (ΑΠΕ)

Με την ευκαιρία της παγκόσμιας ημέρας κατά των ναρκωτικών, από το υπουργείο Υγείας εκδόθηκε η ακόλουθη ανακοίνωση:

«Το Κεντρικό Συμβούλιο Καταπολέμησης Ναρκωτικών (ΚΕ.ΣΥ.ΚΑ.ΝΑ.), το οποίο λειτουργεί από 3μήνου ως διϋπουργικό όργανο, απευθύνει μήνυμα ελπίδας και αγώνα, με την ευκαιρία της παγκόσμιας ημέρας κατά των ναρκωτικών.

Το Κεντρικό Συμβούλιο Κατά πολέμησης των Ναρκωτικών, προβληπόμενο από τον ισχύοντα νόμο περί ναρκωτικών, προσπαθεί να συντονίσει τις αρμόδιες κρατικές υπηρεσίες και να χαράξει αποτελεσματική εθνική πολιτική αξιοποιώντας τόσο τις διεθνείς εμπειρίες όσο και τις σύγχρονες επιστημονικές γνώσεις για τον ίδιο σκοπό.

Στην προσπάθειά του να ξεπεράσει τις αποσπασματικές, συχνά αντιφατικές και ακόμα συχνότερα ακούσια επιζήμιες πρακτικές, το Κεντρικό Συμβούλιο είναι στη διάθεση όλων των πολιτών και των οργανώσεών τους, προκειμένου να προχωρήσει στην υλοποίηση μιας πολιτικής που, σε πρώτη φάση, θα περιορίσει το πρόβλημα της μάστιγας των ναρκωτικών στη χώρα μας».

ΑΛΛΑΓΕΣ ΣΤΗΝ ΚΙΝΑ

ΠΕΚΙΝΟ 24 (ΑΠΕ)

Οι Κινέζοι κομμουνιστές ηγέτες απάλλαξαν σήμερα τον Ζάο Ζιγιάνγκ από τα καθήκον τα του γενικού γραμματέα του Κ.Κ. και όρισαν αντικαταστάτη του στη θέση αυτή τον μέχρι σήμερα γενικό γραμματέα του κόμματος στη Σαγκάη, Ζιανγκ Ζεμίν, μετέδωσε το κινεζικό πρα κτορείο ειδήσεων «Νέα Κίνα».

Σύμφωνα με το πρακτορείο, ο Ζάο απομακρύνθηκε και από το πολιτικό γραφείο του κόμ ματος.

Ο Ζιανγκ γεννήθηκε το 1917 και έχει διαπελέσει δήμαρχος της Σαγκάης.

«Ο Ζάο Ζιγιάνγκ διέπραξε το σφάλμα να υποστηρίξει τις ταραχές και να προκαλέσει δι χασμό στους κόλπους του κόμ ματος. Φέρει μεγάλη ευθύνη για την κλιμάκωση των ταρα χών. Τα λάθη του και οι συνέ πειές τους είναι πολύ σοβαρά», αναφέρεται στην ανακοίνωση του «Νέα Κίνα».

TELEFAX ΓΙΑ ΣΑΣ

Η «δημοκρατική» σε μια νέα προσπάθεια αμεσότερης επαφής με το αναγνωστικό της κοινό, τους φορείς και τις τάξεις και τον επιχειρη ματικό κόσμο, έθεσε σε λει τουργία συσκευή τέλεφαξ, με αριθμό

37.333

όπου μπορείτε να μας στέλνετε ό,τι θέλετε.

Ο Διαγόρας ήταν πολύ μαζεμένος

Ο Παύλος Γρηγοριάδης δεν έμεινε ικανοποιημένος από την ομάδα που ανέβασε πριν 3 χρόνια στην Α' Εθνική

Ο ΠΑΥΛΟΣ Γρηγοριάδης, ο προπονητής που οδήγησε τον Διαγόρα στην Α' Εθνική, εξακολουθεί να είναι συναισθηματικά δεμένος με την ομάδα.

ΠΑΡΩΝ στον πρώτο αγώνα μπαράζ με τα Γιάννινα (μίλησε και στους παίκτες) και απ' ό, τι μας είπε σε τηλεφωνική επα φή που είχαμε μαζί του, θα έ βλεπε και τον χθεσινό αγώνα με τον Απόλλωνα Καλαμαριάς.

ΠΑΝΤΩΣ δεν έμεινε καθόλου ικανοποιημένος, όχι μόνο από το αποτέλεσμα, αλλά και από την εμφάνιση της ομάδας.

ΧΑΡΑΚΤΗΡΙΣΤΙΚΑ μας δήλωσε: «Ηταν η πρώτη φορά που έβλεπα τον Διαγόρα και δεν με ικανοποίησε. Ηταν πολύ μαζεμένος και έδειχνε ότι θα ήταν ευχαριστημένος με την ισοπαλία. Δεν κινήθηκε καθόλου επιθετικά και έδειξε ότι έχει επιθετική αδυναμία. Θα έχει ελπίδες εφόσον κερδίσει σήμερα (χθες) τον Απόλλωνα Καλα μαριάς. Εύχομαι να πετύχει τον στόχο του».

● Λεπτομέρειες του αγώνα Διαγόρα — Καλαμαριάς δεν ή ταν δυνατόν να έχουμε, λόγω της ημιαργίας του Σαββάτου.

● Η αποστολή του Διαγόρα αναχωρεί σήμερα στη 1 μ.μ. για τα Χανιά, όπου την Τετάρ τη θα αντιμετωπίσει τον Εθνι κό.

★★ ΔΙΩΞΗ του υπηρεσιακού υπουργού Οικονομικών Δημ. Τσοβόλα ζήτησε από τη Βουλή ο εισαγγελέας του σκανδάλου Κοσκωτά κ. Δ. Δωρής, που υπηρέτησε πρόσφατα στη Ρόδο. Ο κ. Δωρής έστειλε τα σχετικά έγγραφα στη Βουλή των Ελλήνων και ζητεί να διωχθεί ο κ. Τσοβόλας σύμφωνα με το νόμο περί ευθύνης υπουργών, γιατί οι αξιόποινες πράξεις για τις οποίες κατηγορείται τελέσθηκαν ενώ ήταν υπουργός Οικονομικών.

ΤΣΑΜΠΙΚΑΚΗΣ
ΑΜΠΑΖΟΥΡ
ΚΟΡΝΙΖΕΣ
ΠΙΝΑΚΕΣ
Κρεμαστή — Τηλέφωνο 92041

ΕΣΤΙΑΤΟΡΙΟ
LE GOURMET
(ΛΕ ΓΚΟΥΡΜΕ)
ΤΟ ΚΑΤΙ ΑΛΛΟ
ΣΤΗ ΡΟΔΟ
ΔΙΕΥΘΥΝΣΗ:
ΓΕΩΡΓΙΟΣ ΜΠΡΟΚΟΣ
ΛΕΩΦΟΡΟΣ ΙΑΛΥΣΟΥ
(Εναντι MIRA-MARE)
ΓΙΑ ΚΡΑΤΗΣΕΙΣ: ΤΗΛΕΦ. 26829

CRISTALOR
ΚΡΥΣΤΑΛΛΑ ΣΠΑΝΙΑΣ ΟΜΟΡΦΙΑΣ
ΜΕ ΤΗ («ΣΦΡΑΓΙΔΑ») ΤΗΣ:
CRISTAL DE SEVRES
ΕΙΔΗ ΔΩΡΩΝ
ΠΟΥ ΠΙΑΝΟΥΝ ΤΟΠΟ
CRISTALOR
ΓΑΛΛΙΑΣ 3 ● ΡΟΔΟΣ ● ΤΗΛ. 26728

ΑΝΑΚΟΙΝΩΣΗ ΤΗΣ ΕΔΗΚ

ΑΘΗΝΑ 24 (ΑΠΕ)

Σε ανακοίνωση της ΕΔΗΚ αναφέρεται ότι συνήλθε χθες υπό την προεδρία του κ. Ζίγδη η έκτακτη συνδιάσκεψη των υποψηφίων και των στελεχών του Λεκανοπεδίου Αττικής και κατά τη συζήτηση διαπιστώθηκαν πολλές παραβάσεις του Συντάγματος και του εκλογικού νόμου σε βάρος της ΕΔΗΚ κατά τις πρόσφατες εκλογές (πολλά εκλογικά τμήματα δεν είχαν ψηφοδέλτια της ΕΔΗΚ, κακοποιήθηκαν ή παρασιωπήθηκαν δηλώσεις του αρχηγού του κόμματος και των υποψηφίων από τα κρατικά μέσα μαζικής ενημέρωσης, σπαταλήθηκαν από τα κόμματα δεκάδες δισεκατομμύρια που συντέλεσε στην παραπλάνηση και την εξαγορά ψηφοφόρων).

Στην ανακοίνωση τονίζονται και τα ακόλουθα:

«Αποτέλεσμα της συνδιάσκεψης ήταν η απόφαση για την αναδιοργάνωση του κόμματος ενόψει ωτν νέων εκλογών, που φαίνονται σχεδόν βέβαιες στο προσεχές μέλλον.

Τέλος αποφασίστηκε το κόμμα να κατέλθει στις προσεχείς εκλογές, ανάλογα με τις καταστάσεις, που θα διαμορφωθούν τότε, με γνώμονα την αποκατάσταση της αληθινής δημοκρατίας, την αντικειμενική ενημέρωση του λαού και την απαγόρευση της διάθεσης των τεράστιων χρηματικών ποσών άγνωστης προέλευσης, που χρησιμοποιήθηκαν στις τελευταίες εκλογές για την παραπλάνηση ψηφοφόρων και την εξαγορά των ψήφων τους, πράγμα που απαγορεύεται ρητά από το σύνταγμα, το οποίο μιλά για «ελεύθερη και ανόθευτη εκδήλωση της θέλησης του κυρίαρχου λαού».

Η ΕΔΗΚ θα κατέλθει στις εκλογές για να επιβάλει ήθος και υπευθυνότητα στο δημόσιο βίο, που είναι βασική προϋπόθεση για να διασφαλιστεί η λαϊκή κυριαρχία».

ΕΣ.Υ. Μ' ΑΚΟΥΣ;

Ο κ. Γ. Δοντάς, κάτοικος Αφάντου, μας έκανε την εξής καταγγελία:

Από τις 9.30 το πρωί χθες, ως και το μεσημέρι, μάταια περίμενε στο Νοσοκομείο και στα Κέντρα Υγείας να βρει ασθενοφόρο, προκειμένου να μεταφέρει το βαριά άρρωστο πατέρα του (παραμένει δε άγνωστο, αν τελικά τα κατάφερε).

Και ρωτά: Θα πρέπει να πεθαίνει ο κόσμος, επειδή κάποιοι ανεύθυνοι παρεξήγησαν τον ρόλο και την αποστολή τους;

Το ερώτημα τίθεται στους «αρμόδιους», αν υπάρχουν φυσικά.

ΚΗΔΕΙΑ

Την πολυαγαπημένη μας μητέρα, γιαγιά, αδελφή και θεία

ΜΑΡΙΕΤΤΑ Φ. ΦΩΤΙΟΥ

το γένος Β. Χατζηδιάκου

ετών 84

που πέθανε χθες κηδεύουμε σήμερα Κυριακή 25 Ιουνίου και ώρα 11 π.μ. από τον Ιερό Ναό του Τιμίου Σταυρού Καλυθιών

Τα τέκνα: Βασίλης - Λάουρα, Κώστας, Σοφία - Τάκης Κατσιρούμπα, Χρυσάνθη - Νίκος Γιαννά

Τα εγγόνια, τα δισέγγονα, τ' αδέλφια, τ' ανίψια και οι λοιποί συγγενείς.

RONDA
★ ΖΑΧΑΡΑΚΗ ★ ΑΓΑΠΗΤΟΣ
★ ΚΑΤΣΙΜΠΡΑΚΗΣ
★ ΧΑΤΖΗΑΝΔΡΕΟΥ
★ ΣΟΦΙΑ ΝΟΪΤΗ
Ρεζερβέ: Τηλ. 26800



CHIVAS REGAL
Για όσους, ξέρουν να πίνουν Ουίσκυ
CHIVAS BLENDED SCOTCH WHISKY
Αντιπρόσωποι Δωδ)νήσου
Ε. ΤΑΤΑΚΗΣ και ΥΙΟΙ Α.Ε.
Τηλ. 25342—33660

δημοκρατικά

υπάρχει αντικειμενική πραγματικότητα η οποία δίνει τό μέτρο της αλήθειας. (ΑΡΙΣΤΟΤΕΛΗΣ)

ΤΟ ΝΕΟ σκάνδαλο που ενέχει τις δραστηριότητες της Κτηματικής Τράπεζας στο εξωτερικό δείχνει την ελληνική «επιχειρηματικότητα» σ' όλο της το μεγαλείο. Μάλιστα και σε αυτή την περίπτωση ο επιχειρηματίας είναι το ίδιο το Δημόσιο, που αγωνιώντας για κάθε δολάριο που εισρέει στην Ελλάδα, ουδέποτε φρόντισε να ελέγξει τη προέλευσή τους. Ετσι μέσα σε όλα τα δυσοίωνα για την οικονομία, προστίθεται τώρα και το δεύτερο πλήγμα για το τραπεζικό σύστημα εφόσον οι δραστηριότητες της Κτηματικής Τράπεζας θεωρούνται πλέον «ύποπτες» και ο διοικητής της Τράπεζας Ελλάδος πιθανό να ασκήσει το δικαίωμά του, να τοποθετήσει επίτροπο, όπως έπραξε και στην περίπτωση της Τράπεζας Κρήτης.

ΑΛΛΑΣΤΕ η Τράπεζα Ελλάδος είναι ο μόνος οικονομικός φορέας αυτή τη στιγμή που μπορεί να λειτουργήσει αρτιμελώς. Εχει επομένως την υποχρέωση να προχωρήσει στην εξυγίανση του τραπεζικού συστήματος, τοποθετώντας αυτή τη στιγμή επίτροπο στην Κτηματική Τράπεζα μέχρις ότου διελευκανθεί το νέο σκάνδαλο. Οι δραστηριότητές της και η ύποπτη προέλευση των χρημάτων, κατά τις αμερικανικές υπηρεσίες, βλάπτει το σύνολο του ελληνικού τραπεζικού συστήματος και την αξιοπρέπεια της χώρα μας στο εξωτερικό.

ΝΑ ΤΟΝΙΣΟΥΜΕ σε αυτό το σημείο, ότι τα χρήματα του κοινού στην Κτηματική δεν έχουν κανένα φόβο. Για τα σημαντικά ποσά σε συνάλλαγμα που έχει η Κτηματική από καταθέσεις Ελλήνων του Εξωτερικού, δεν υπάρχει κανένας κίνδυνος, εφόσον αυτά καταλήγουν στη Τράπεζα της Ελλάδος και η Κτηματική κρατάει μόνο τη λογιστική διακίνηση των λογαριασμών. Η μετοχή μόνο της Κτηματικής θα «υποφέρει» για λίγο καιρό, όσο οι αρνητικές προσδοκίες για το Χρηματιστήριο και την ίδια την Τράπεζα παραμένουν εντονες.

ΤΟ ΠΡΟΒΛΗΜΑ με την Κτηματική είναι, ότι προσπαθώντας να προσελκύσει χρήματα στην Ελλάδα και να ευχαριστήσει τη μέχρι πρό των εκλογών κυβέρνηση άνοιξε χαμηλού κόστους γραφεία αντιπροσωπευσης στο εξωτερικό και όχι υποκαταστήματα. Μόνο που στο εξωτερικό και ιδιαίτερα στις ΗΠΑ οι νόμοι δουλεύουν και εφαρμόζονται και τα γραφεία αντιπροσώπευσης κάποιας Τράπεζας δεν δικαιούνται να δέχονται καταθέσεις και γενικά να λειτουργούν σαν Τράπεζες (τις οποίες διέπει διαφορετική νομοθεσία και διαφορετικό φορολογικό καθεστώς).

ΜΕ ΤΗ ΔΕΣΜΕΥΣΗ των χρημάτων της Κτηματικής στην Αμερική (περίπου 2 δις δολάρια) και με το ενδεχόμενο να εξαπλωθεί ο έλεγχος σε όλα τα γραφεία ή υποκαταστήματά της στο εξωτερικό, το ελληνικό τραπεζικό σύστημα βάλλεται. Οι έλεγχοι που μπορεί να κάνουν οι ξένες αρχές σε ελληνικές τράπεζες θα πληθαίνουν, εφόσον πλανάται η φήμη ότι αυτές αποτελούν εύκολη δίοδο για το «ξέπλυμα» χρημάτων από βρώμικες δουλειές. Οταν σε όλο τον κόσμο γίνονται συντονισμένες προσπάθειες να γίνει δύσκολο το έργο των Τραπεζών που δέχονται χωρίς διατυπώσεις χρήματα απατεώνων, λαθρεμπόρων, ληστών κ.λ.π., δεν μπορεί ελληνικές τράπεζες να εμπλέκονται σε τέτοια σκάνδαλα. Η κάθαρση που τη θέλει ο ελληνικός λαός, ανεξαρτήτου πολιτικής τοποθέτησης θα πρέπει επιτέλους να αρχίσει. Γιατί αν δεν γίνει, η χώρα θα μετατραπεί σε ένα απέραντο «πλάτσικο», όπου μάλιστα το πιστόλι θα έχει τον πρώτο λόγο, αφού θα ισχύει το «όποιος προλάβει».

ΤΑ ΔΙΝΕΙ ΟΛΑ ΓΙΑ ΠΡΟΚΡΙΣΗ

Η ΠΑΙΔΙΚΗ ΟΜΑΔΑ ΤΗΣ ΕΠΣΔ ΜΕ ΑΝΤΙΠΑΛΟ ΤΗΝ ΑΘΗΝΑ

ΤΗΝ πρόκριση παίζει σήμερα το απόγευμα στο γήπεδο της Νήαρ - Ηστ η μικτή παίδων της ΕΠΣΔ, με αντίπαλο την αντίστοιχη ομάδα της Αθήνας.

Η ομάδα μας θα πάρει την πρόκριση για την ημιτελική φάση εφόσον κερδίσει ή πάρει ισοπαλία με οποιοδήποτε αποτέλεσμα εκτός από 0—0, σκορ με το οποίο έληξε η πρώτη συνάντηση των δύο ομάδων.

Σε περίπτωση που ο αγώνας τελειώσει ισόπαλος με 0—0, θα ακολουθήσει παράταση.

Ο προπονητής της ομάδας κ. Ταμπάκ, πήρε μαζί του 18 ποδοσφαιριστές και το πιθανότερο σχήμα που θα παρατάξει είναι το εξής:

—Τερματοφύλακας: Παπακώστας

—Στην άμυνα: Μεϊμάρης, Σαλάχας, Φώτενας, Μανωλάς

—Στο κέντρο: Βελής, Φαρμακαλής, Μουρές, Πιτσουρδάκης.

—Στην επίθεση: Κακλαμάνος, Αμπελάς

ΣΤΗ διάθεσή του έχει ακόμα τους Λεντή, Μαργιέλο, Μιχαήλο, Μαστρομιχάλη, Πλάτση, Τρούλη και Μωραΐτη.

ΑΓΙΑΣΜΟΣ ΣΤΟΝ ΝΟΡ

Ο Ναυτικός Ομιλος Ρόδου σε συνεργασία με τον σύλλογο Γονέων και Κηδεμόνων του Κολυμβητικού τμήματος, πραγματοποιεί τη Δευτέρα 26.6.1989 και ώρα 10 π.μ. στις εγκαταστάσεις του, τελετή με αγιασμό με την ευκαιρία της έναρξης σχολής κολύμβησης για την περίοδο 1989.

ΦΡΟΝΤΙΣΤΗΡΙΟ ΑΓΓΛΙΚΩΝ
Ειρηνης Κ. Τριανταφυλλου
ΑΝΑΚΟΙΝΩΣΗ
Προς Γονείς και Μαθητές
Ανοίγει και λειτουργεί από το Σεπτέμβρη το νέο ΣΑΣ Φροντιστήριο Αγγλικών στην οδό Θεσσαλονίκης 111 (Ανάληψη)
Η πολυετή πείρα και η φροντίδα ΜΑΣ για το παιδί εγγυώνται σωστή εκμάθηση
Το φροντιστήριο κατοχυρώνει PALSO, LOWER, FIRST CERTIFICATE. PROFICIENCY
Εγγραφές από 20 Ιουνίου
Τηλ. 35284 - 37588