Ενημέρωση

ΑΔΕΣΜΕΥΤΗ ΚΑΘΗΜΕΡΙΝΗ ΕΦΗΜΕΡΙΔΑ ΤΗΣ ΡΟΔΟΥ

● 1ος ΧΡΟΝΟΣ — ΤΙΜΗ 10 ΔΡΧ. ●

— ΤΕΤΑΡΤΗ, 31 ΜΑΡΤΙΟΥ 1982 —
— ΑΡΙΘΜΟΣ ΦΥΛΛΟΥ 202 —

ΙΔΙΟΚΤΗΤΗΣ — ΕΚΔΟΤΗΣ
ΔΙΕΥΘΥΝΤΗΣ
Κυριάκος Μ. Χονδρός
● ΓΡΑΦΕΙΑ:
ΒΑΣ. ΣΟΦΙΑΣ 46, — Τηλ. 28.735
● ΤΥΠΟΓΡΑΦΕΙΑ:
ΑΝ. ΜΑΡΙΑΣ 120 — Τηλ. 29.211

ΑΠΑΛΛΑΓΕΣ ΚΑΙ ΕΛΑΦΡΥΝΣΕΙΣ ΣΤΑ ΝΕΑ ΦΟΡΟΛΟΓΙΚΑ

ΑΘΗΝΑ, 30 (ΑΠΕ).—

Ο ΥΠΟΥΡΓΟΣ των Οικονομικών κ. Μανόλης Δρεττάκης κατάθεσε στη Βουλή τροπολογίες του φορολογικού νομοσχεδίου με τις οποίες ρυθμίζονται τα έξης θέματα:

1.— Αυξάνεται το ποσό που απαλλάσσεται από το φόρο μεταβίβασης ακινήτων για την αγορά πρώτης κατοικίας. Έτσι ορίζεται ότι το ποσό της απαλλαγής από δρχ. 1.500.000 αυξάνεται σε δρχ. 2.100.000 και προσαυξάνεται κατά 700.000 δρχ. αντί 500.000 δρχ. που ίσχυε για καθένα από τα τρία πρώτα παιδιά και κατά 1.000.000 για το τέταρτο και επόμενα παιδιά.

2.— Διευκρινίζεται ότι για την ελάφρυνση από το φόρο εισοδήματος των εργατών που αμείβονται με ημερομίσθιο αυξάνεται από 700 δραχμές σε 874 δραχμές το ποσό του ημερομισθίου, για το οποίο δε γίνεται παρακράτηση φόρου εισοδήματος. Επίσης διαρρυθμίζονται τα κλιμάκια των ημερομισθίων με νέα ποσά, ώστε να παρακρατείται λιγότερος φόρος κατά την καταβολή αμοιβών σ' όσους αμείβονται με ημερομίσθια.

3.— Εξαιρούνται από την αύξηση του φόρου κύκλου εργασιών και των τελών χαρτοσήμου το ύγραέριο και οι ακτινολογικές πλάκες.

4.— Μειώνεται από 25ο/ο σε 10ο/ο ο φόρος καταναλώσεως στις έγχρωμες τηλεοράσεις.

5.— Μειώνεται από 40ο/ο σε 30ο/ο ο φόρος καταναλώσης στα στερεοφωνικά και στις συσκευές τεχνητού κλίματος.

6.— Καθορίζονται νέοι συντελεστές για τον υπολογισμό της αξίας των επιβατικών αυτοκινήτων και των μοτοσυκλετών που ανήκουν, ως πάγια περιουσιακά στοιχεία, σε επιχειρήσεις, ώστε η ωφέλεια που αποκτούν οι επιχειρήσεις κατά τη μεταβίβαση αυτών των περιουσιακών στοιχείων να προσδιορίζεται σε χαμηλότερα ποσά και να αντιπροσωπεύεται περισσότερο στην πραγματικότητα.

7.— Καθορίζεται σε 42ο/ο ο συντελεστής του φόρου που παρακρατείται από τα μερίσματα που προέρχονται από ανώνυμες εταιρίες οι οποίες είναι εισαγμένες στο χρηματιστήριο.

8.— Εξαιρείται από την αναπροσαρμογή της αξίας των ακινήτων το 1) 2 της αξίας των γηπέδων των ξενοδοχειακών επιχειρήσεων που τους ανήκουν και τα κυριότητα και τα χρησιμοποιούν για τουριστική εκμετάλλευση και στα οποία έχουν κατασκευασθεί έργα που εξυπηρετούν τις λειτουργικές ανάγκες τους.

9.— Με την υποβολή της εμπρόθεσμης δήλωσης φόρου υπεραξίας θα καταβληθεί μια δόση αντί των δύο δόσεων που προβλεπόταν στο αρχικό κείμενο του νομοσχεδίου.

10.— Επίσης, επέρχονται οι ακόλουθες μειώσεις στην προσαύξηση της αξίας στις εισαγωγές για έξοδα μάρκετινγκ, που σημαίνει μείωση ή εξάλειψη της επιβάρυνσης που προβλεπόταν από το αρχικό νομοσχέδιο.

Α) Στα ακτινογραφικά φίλμς στις πρώτες ύλες φαρμακοβιομηχανικά και στα φαρμακευτικά σκευάσματα, τα έξοδα μάρκετινγκ μηδενίζονται.

Β) Στα αυτοκίνητα αγροτικών χρήσεων τύπου JEEP και τα ελαφρά κλειστά φορτηγά, τα έξοδα μάρκετινγκ από 20ο/ο ορίζονται σε 5ο/ο.

Γ) Στα μεταχειρισμένα είδη γενικά τα έξοδα μάρκετινγκ μηδενίζονται.

ΕΞΟΡΓΙΖΟΥΝ ΤΑ ΑΝΑΔΡΟΜΙΚΑ ΤΕΛΗ ΤΟΥ ΟΤΕ

Ο ΟΤΕ, οργανισμός κοινής εξυπηρέτησης... απέστειλε στους συνδρομητές του αυτές τις μέρες λογαριασμούς με αναδρομικά τέλη δύο και τριών χιλιάδων δραχμών. Και μάλιστα για να υπογραμμίσει την υπερβολική του... κατανόηση, έδωσε μιαν ημέρα προθεσμία για την πληρωμή.

Φαίνεται πως οι κ.κ. άρμόδιοι δεν έχουν ακόμη συνειδητοποιήσει ότι το τηλέφωνο είναι απαραίτητο μέσο για την ικανοποίηση κοινωνικών αναγκών και όχι προνόμιο των πλουσίων.

Και ας μας επιτρέψουν να υποβάλουμε μιαν ερώτηση:

Δεν θα μπορούσαν τα αναδρομικά τέλη —μια που ή περίοδος είναι νεκρή— να πληρωθούν από τους πολυβασανισμένους συνδρομητές της με δόσεις; Ή μήπως θα προτιμήσουν να τα δουβάνουν για να υπογραμμίσουν την κοινωνική τους πολιτική.

Θα επιθυμούσαμε σ' αυτό το ερώτημα να είχαμε μιαν απάντηση.

Τήν προσεχή Δευτέρα έρχεται ή νέα νομάρχης κ. Συνοδινού

● ΤΙ ΔΗΛΩΣΕ ΣΤΗΝ «ΕΝΗΜΕΡΩΣΗ»

(Ανταπόκριση από την Αθήνα).—

ΤΗΝ προσεχή Δευτέρα το πρωί φτάνει στή Ρόδο ή νέα Νομάρχις Δωδεκανήσου κ. Αγγελική Συνοδινού.

«Έρχομαι στή Ρόδο γεμάτη όρεξη για δουλειά και ελπίζω στή συνεργασία του Δωδεκανησιακού λαού».

Τή δήλωση αυτή έκανε ή κα Συνοδινού σε συνεργάτη μας που βρίσκεται στην Αθήνα, κατά τη διάρκεια διαλείμματος των Σεμιναρίων που άρχισαν προχτές Δευτέρα, στό Δήμο Αθηναίων για ενημέρωση των νέων νομαρχών από το υπουργείο Εσωτερικών.

«Όλες αυτές τις μέρες ή κα Συνοδινού —που διακρίνεται για την εντιμότητα στή πολιτική σκέψη— ανταλλάσσει σκέψεις και απόψεις για την επίλυση των Δωδεκανησιακών προβλημάτων.

«Πιστεύω —είπε— στό συνεχή δημοκρατικό διάλογο, σαν την μόνη λύση στά αδιέξοδα πού μέχρι σήμερα έχουν δημιουργη-

Συνέχεια στή σελίδα 4

Η ΘΕΣΗ ΜΑΣ

Τιμή σέ Φασίστες;

ΥΠΟΤΙΘΕΤΑΙ ότι οι ονομασίες των οδών με ονόματα ανθρώπων είναι μιά πράξη τιμής και γίνεται κυρίως σε άτομα που με τα έργα τους ή την προσφορά τους γενικά, συνέβαλαν στή πρόοδο, ή στην Ειρήνη ή στά Γράμματα ή στή Τεχνολογία.

ΥΠΟΤΙΘΕΤΑΙ ότι τα ονόματά τους που δίνονται σε δρόμους ή σε πλατείες, είναι για να μνημονεύονται και να μένουν ανάμεσά μας «ζωντανοί», όπως το έργο που άφησαν.

ΟΜΩΣ, ΠΟΙΑ κριτήρια είχε κατά νου ο Δήμος Ρόδου και συμπεριέλαβε μέσα σ' ένα κατάλογο (ή «Ενημέρωση» τον δημοσίευσε χθες με ανάλογη ειδησεογραφία) ονόματα που όχι μόνο έγιναν ιταλοί υπήκοοι, αλλά και προδότες; Πράγμα που μας επιβεβαιώνουν συμπολίτες μας και οι οποίοι είναι εξοργισμένοι.

ΠΡΑΓΜΑ που σημαίνει ποιές είναι οι πολιτικές θέσεις και προθέσεις αυτών που σύνταξαν τον κατάλογο: Να τιμήσουν τους φασίστες!.

Απαλλοτριώνεται οικόπεδο των Μαραβέλια - Ασπράκη γιατί είναι σέ Αρχαία Αγορά

ΤΟ ΥΠΟΥΡΓΕΙΟ Οικονομικών με έγγραφο προς το Υπουργείο Πολιτισμού κινούσσει αναγκαστική απαλλοτρίωση ακινήτων για «λόγους δημόσιας ωφέλειας και, ειδικότερα για την προστασία των σημαντικότερων λειψάνων που έχουν αναλυφθεί σ' αυτά και πρέπει ν' αναδειχθούν στο χώρο της Αρχαίας Αγοράς καθώς και σαν απαρχή για την πλήρη ανασκαφική έρευνα, ανάδειξη και προβολή του χώρου της Αρχαίας Αγοράς Ρόδου έκτασης μ2 1104,30 που βρίσκεται στή Ρόδο ιδιοκτησίας Μαραβέλια και Γ. Ασπράκη.

Σύμφωνα με το έγγραφο του Υπουργείου η απαλλοτρίωση κηρύσσεται ύπερ δαπάνης Δημοσίου και με δαπάνη του Ταμείου Αρχαιολογικών Πόρων.

Στά Ταχ)μεία οί συντάξεις τοῦ ΟΓΑ

ΑΘΗΝΑ, (ΑΠΕ).—

Ο Οργανισμός Γεωργικών Ασφαλίσεων ανακοινώνει ότι θα σταλούν στα τοπικά ταχυδρομικά γραφεία οι συντάξεις του ΟΓΑ καθώς και οι συντάξεις των υπερήλικων του Β' Δημήνου (Μαρτίου — Απριλίου) και Δώρου Πάσχα 1982.

Οι πληρωμές θα γίνουν από τις 6 μέχρι τις 15 Απριλίου. Ο αριθμός των συνταξιούχων κατά το δίμηνο αυτό έρχεται σε 717.801.

Όσκαρ σέ Έλληνα Μουσικό

ΧΟΛΛΥΓΟΥΝΤ 30 (ΑΠΕ)

ΚΑΤΑ τή χτεσινή τελετή που έγινε στό Χόλλυγουντ, ο Έλληνας μουσικοσυνθέτης Βαγγέλης Παπαθανασίου πήρε το «Όσκαρ» για την καλύτερη μουσική στην ταινία «ΤΣΑΡΙΟΤΣ ΟΦ ΦΑΕΡ».

Δέν έκτελέστηκαν δρομολόγια τῆς Ὀλυμπιακῆς χτές ἀπό καί πρός τή Ρόδο

ΔΕΝ εκτελέστηκαν χτες στή Ρόδο τα δρομολόγια της Ολυμπιακής Αεροπορίας, παρά μόνο ένα ή πρωινή πτήση 700.

Αίτια: Οι νότιοι άνεμοι οι οποίοι σημείωναν ταχύτητα 15 μιλίων την ώρα. Για το λόγο αυτό οι υπεύθυνοι της ΟΑ ακύρωσαν τις έξης πτήσεις:

—708 από Αθήνα προς Ρόδο,
—709 από Ρόδο προς Αθήνα,
—710 από Αθήνα προς Ρόδο,
—711 από Ρόδο προς Αθήνα
—714 από Αθήνα προς Ρόδο,
—715 από Ρόδο προς Αθήνα.

ΑΣ σημειωθεί ότι στό αεροδρόμιο του Παραδεισίου εκτελέστηκαν 4 ή 5 πτήσεις ξένων αεροπορικών γραμμών.

ΣΤΟ ΜΕΤΑΞΥ όσοι επρόκειτο χτες να ταξιδέψουν με την ΟΑ ταλαιπωρήθηκαν αφάνταστα και είχαν την ελπίδα ότι επιτέλους θα εκτελεστεί κάποιο δρομολόγιο.

Δάνειο 12 έκατομμυριων θά πάρει ό ΡΟΔΑ

● ΨΗΦΙΣΤΗΚΕ Ο ΠΡΟΫΠΟΛΟΓΙΣΜΟΣ ΤΟΥ

Η ΔΗΜΟΤΙΚΗ Επιχείρηση Συγκοινωνιών Ρόδου «ΡΟΔΑ», πρόκειται να πάρει δάνειο 12 έκατομμυρίων δρχ. από το Ταμιευτήριο για να διευκολυνθεί στις ανάγκες της.

● Αυτό ανακοινώθηκε στή προχτεσινή συνεδρίαση του Δημοτικού Συμβουλίου κατά την ψήφιση του προϋπολογισμού του ΡΟΔΑ.

★ Σύμφωνα με την Έκθεση πεπραγμένων της επιχειρήσεως, τα έσοδα βρέθηκαν με 171.963.850.65 δρχ., τα έξοδα 168.904.000 δρχ. και απόθεμα 3.059.850.65 δρχ. για το 1982.

Γιά μιά καθαρή Ρόδο

ΤΟ καλοκαίρι φθάνει. Γιά άλλη μιά φορά παρατηρείται ή έλλειψη από τους δρόμους μας δοχείων απορριμμάτων. Αποτέλεσμα πολλοί δρόμοι συχνά να είναι σκουπιδότοποι. Δέν επαρκεί μόνο στο Μαντράκι ή ύπαρξη αυτών των δοχείων. Χρειάζονται περισσότερο εκεί που μένουν άνθρωποι και πού το σκουπίδι πάει σύννεφο. Βοήθεια πρέπει να προσφέρουν δέβαια και οι νοικοκυρές αλλά να μην είναι αναγκασμένες να πάνε και 500 μέτρα γι' αυτό.

Είναι ντροπή αλλά και δείγμα απολιτισμού ή καθαριότης της Πόλης μας. Να γίνουν λοιπόν, τα απαραίτητα αυτά σημεία απορριμμάτων και άς μην περιμένουμε τα όσα πάρει ο άνεμος και όσα το βυτίο του Δήμου.

ΝΙΚΟΛΑΟΣ ΜΑΝΤΙΚΟΣ

● ΣΤΗΝ ΑΙΘΟΥΣΑ ΤΟΥ ΕΒΕΔ

Έμπορική και φορολογική πολιτική μέ σεμινάρια

● ΕΝΔΙΑΦΕΡΕΙ ΤΙΣ ΠΑΡΑΓΩΓΙΚΕΣ ΤΑΞΕΙΣ

ΣΥΝΕΧΙΖΕΤΑΙ στην αίθουσα διαλέξεων του Εμπορικού και Βιομηχανικού Επιμελητηρίου Ρόδου και θα διαρκέσει μέχρι 2 Απριλίου το Σεμινάριο που οργανώθηκε σε συνεργασία του ΕΒΕΔ του Υπουργείου Συντονισμού, του ΕΟΜΜΕΧ και της Ελληνικής Εταιρίας Διοικήσεως Επιχειρήσεων με γενικό θέμα: «Οι Ελληνικές Μικρομεσαίες Επιχειρήσεις και οι Ευρωπαϊκές Κοινότητες». Τις δύο προηγούμενες ημέρες αναπτύχθηκαν τα θέματα:

Γενικά περί ΕΟΚ, η μικρομεσαία μεταποιητική επιχείρηση στην Ελλάδα και στις Ευρωπαϊκές Κοινότητες, επιπτώσεις της Κοινοτικής πολιτικής κατά τομείς πάνω στις μικρομεσαίες μεταποιητικές επιχειρήσεις, η πολιτική ανταγωνισμού και οι κρατικές ενισχύσεις και η ελεύθερη διακίνηση προσώπων, επιχειρήσεων και κεφαλαίων.

Σήμερα, τρίτη ημέρα των εργασιών του Σεμιναρίου θα αναπτυχθούν τα θέματα: «Εμπορική πολιτική» και δεύτερο «Φορολογική πολιτική».

ΓΙΑ ΤΟ σκοπό μεγαλύτερης όσο το δυνατό συμμετοχής στό Σεμινάριο τόσο το Εμπορικό και Βιομηχανικό Επιμελητήριο όσο και οι λοιπές Οργανώσεις των παραγωγικών τάξεων προτρέπουν κάθε ενδιαφερόμενο να παρακολουθήσει όλο τον κύκλο των μαθημάτων του παραπάνω Σεμιναρίου.

Νέος διοικητής στήν Α.Δ.Χ.

ΑΘΗΝΑ, 30 (ΑΠΕ).—

ΟΠΩΣ έγινε γνωστό από το Αρχηγείο της Χωροφυλακής το αποφασίζονται οι νεοπροαχθέντες στό έπαθλο του Ταξίαρχου της Χωροφυλακής, ως και διευθυντές Αστυνομίας Προαστίων Πρωτεύουσας.

● Εξάλλου, τοποθετείται ο συνταγματάρχης Χ. Γεωργουσόπουλος στην Ανωτέρα Διοίκηση Χωροφυλακής Δωδεκανήσου.

● ΕΝΩ Ο ΔΗΜΟΣ ΚΑΤΕΘΕΣΕ ΑΓΩΓΗ ΧΡΗΣΙΚΤΗΣΙΑΣ

Καταστήματα σέ πλατεια τῆς Π. Πόλης σέ ἰδιοκτησια τοῦ Δήμου Ρόδου σκοπεύει νά οἰκοδομήσει ἰδιώτης

● 30 ΚΑΤΑΣΤΗΜΑΤΑΡΧΕΣ ΚΑΤΑΓΓΕΛΛΟΥΝ ΤΟ ΓΕΓΟΝΟΣ

29 καταστηματάρχες της Παλιάς Πόλης καταγγέλλουν τα σχέδια ενός ιδιώτη που σκοπό έχει να οικοδομήσει καταστήματα σε δημοτική πλατεία, ενώ ο Δήμος —έστω και αργά— ζητά να αξιοποιήσει την περιοχή.

Να, τί γράφουν οι έμποροι:

«Αξιότιμε κύριε Δήμαρχε,
Αξιότιμοι κύριοι Δημοτικοί Σύμβουλοι

Οι περί την πλατείαν μεταξύ των οδών Εύδήμου και Πρωτογένους και όπισθεν του έστιατορίου «Αλέξης» καταστηματάρχαι ανησυχούμεν από τας διαδόσεις ότι επίκειται ανέγερσις καταστημάτων υπό του κ. Ιωάννου Μηνέτου εις τον χώρον τούτον.

Επειδή οι πάντες γνωρίζομεν ότι ή πλατεία αύτη έχει πλακοστρωθεί υπό του Δήμου εδώ και σαράντα χρόνια και αποτελεί δημοτική περιουσία. — Επειδή παρά ταύτα εμφανίζεται τελευταία ώς διεκδικητής της πλατείας ταύτης ο ώς άνω ιδιώτης. — Επειδή οι ψίθυροι φέρουν τον ώς άνω ιδιώτη να είναι έτοιμος να προχωρήσει εις την ανέγερσιν καταστημάτων επί της πλατείας ταύτης.

Διά τούτο εμείς οι καταστηματάρχες της παληάς πόλης βέβαιοι όντες ότι απηχούμεν τας απόψεις του γενικωτέρου συμφέροντος του Ροδιακού λαού απευθυνόμεθα διά της παρούσης μας προς Υμάς την πράγματι στιβαράν ηγεσίαν της Ρόδου και αφ' ενός μεν εκφράζομεν τας ανησυχίας μας διά το τυχόν να ανεγερθή ανοσιούργημα το οποίον εκτός των άλλων θα αποτελέση κατάφωρον καταπάτησιν και παραβίασιν της δημοτικής περιουσίας αφ' ετέρου δε σας καλούμεν όπως μη καίριες και δριστικές αποφάσεις αποτρέψετε δριστικά παμφάγους δρέξεις επιτηδείων και την οικοδόμησιν εις χώρον που πραγματικά ανήκει στον Δήμο Ρόδου.

Βέβαιοι όντες ότι ή Δημοτική μας Αρχή θα πράξη το παν για την αποστροπή της οικοδόμησης του χώρου τούτου και της ολέθριας επιπτώσεως που θα έχη τυχόν διαφαιρετική κατάληξις μη την ενθάρρυνσιν και πολλών άλλων διεκδικητών παρομοίων χώρων που παρακολουθούν και αναμένουν, Παρακαλούμεν Υμάς όπως διαμορφώ

Συνέχεια στή σελίδα 6

Ὁ Λαϊκός στιχος μας

ΚΑΡΝΤΕΣΙΑ ΜΑΣ ΔΙΩΓΜΕΝΟΙ
ΔΥΣΤΥΧΟΙ ΠΟΝΕΜΕΝΟΙ

Στό Λαύριο μαζεύτηκαν οι Τούρκοι οι διωγμένοι
από τή Χούντα του Εβρένκαϊ βρήκαν οι καημένοι
πραγματική περίθαλψη και τά παράπονά τους
τά είπανε έλεύθερα κι όλα τά βάσανά τους
στούς Έλληνες τούς φίλους τους πού είναι δημοκράτες
αύτά όσα ύπέφεραν άπό τούς χουντοκράτες.
Καί μείς τούς άγκαλιάσαμε μ' άγάπη καί στοργή.
Τούς είπαμε, ή λευτεριά θά νάλθει, δέν άργεί
κι όλοι τότε στά σπίτια τους καί πάλι θά γυρίσουν
κι όσους δικούς τους άφησαν θά τούς γλυκοφιλήσουν.
Τά μάτια τους θά ξαναδούν τ' άγαπημένα μέρη
τούς φίλους τους, τούς συγγενείς. Καί ποιός φίλοι μου

Συνέχεια στή σελίδα 4

● ΕΠΙΣΚΕΦΘΗΚΑΝ ΚΑΙ ΤΟ ΗΡΑΚΛΕΙΟ ΚΡΗΤΗΣ

14 Σουηδοί δημοσιογράφοι ἔρχονται τή Παρασκευή στή Ρόδο

ΤΗΝ προσεχή Παρασκευή φθάνουν στή Ρόδο μέσω Ηρακλείου Κρήτης, 14 Σουηδοί δημοσιογράφοι, προκειμένου να ενημερωθούν γύρω από την Τουριστική Ρόδο, και να γράψουν στις εφημερίδες της πατρίδας τους.

Οι Σουηδοί δημοσιογράφοι είναι φιλοξενούμενοι της αεροπορικής εταιρίας «CKANER», ή οποία μεταφέρει στο νησί μας τουρίστες και συνδέεται με τουριστικά γραφεία σ' όλα τα σουηδικά μέρη του κόσμου.

Ο Δήμος Ρόδου θα παραθέσει δεξίωση προς τιμήν τους, το Σάββατο και θα τους προσφέρει διάφορα αναμνηστικά της Ρόδου.

Οι ξένοι δημοσιογράφοι θ' αναχωρήσουν από τή Ρόδο επιστρέφοντας για την πατρίδα τους, την Κυριακή το πρωί.

ΚΙΝΗΜΑΤΟΓΡΑΦΟΙ

ΕΘΝΙΚΟ

ΠΡΟΓΡΑΜΜΑΤΑ

5.30—7.30 7.30—9.30 9.30—11.30

'Αποκαλυπτική, δίαιη, ρωμαλέα, σκληρή, άληθινή.

«ΑΓΡΙΑ ΝΕΙΑΤΑ»

Μιὰ ταινία συγκλονιστικὴ τοῦ Νίκου Φώσκολου. Σύγχρονη προβολὴ μὲ τοὺς κιν)φους τῶν 'Αθηνῶν.

Μὲ τὰ νέα ἀστέρια τοῦ 'Ελληνικοῦ Κινηματογράφου:
ΔΙΟΝΤΣΗ ΞΑΝΘΟ
ΕΦΗ ΠΙΚΟΥΛΑ
ΓΙΑΝΝΗ ΖΑΒΡΑΔΙΝΟ
Συμμετέχει τὸ συγκρότημα «APOCALTPSIS».

ΕΓΧΡΩΜΟ

ΠΑΛΛΑΣ

«ΟΦΘΑΛΜΟΝ ΑΝΤΙ ΟΦΘΑΛΜΟΥ»

ΜΕΤΡΟΠΟΛ

«Η ΑΓΡΙΑ ΣΦΑΓΗ ΤΟΥ ΔΙΑΒΟΛΟΥ»

ΟΛΥΜΠΙΑ

«ΚΟΛΑΣΗ ΣΤΟΥΣ ΔΡΟΜΟΥΣ ΤΗΣ ΝΕΑΣ ΤΟΡΚΗΣ»
ΑΚΑΤΑΛΛΗΛΟ

TITANIA

«120 ΜΕΡΕΣ ΣΤΑ ΣΟΔΟΜΑ»

ΚΑΤΑΛΛΗΛΟ

τηλεόραση

ΕΡΤ

17.05 ΤΟ ΚΑΣΤΡΟ ΚΛΟΠΑ.
Παιδικὴ σειρὰ μὲ μαριονέτες, ἀγγλικῆς παραγωγῆς· «Δὲν εἶναι καιρὸς γι' ἀστεῖα».
17.20 ΔΥΟ ΚΟΥΚΙΑ ΚΑΙ ΔΥΟ ΡΕΒΙΘΙΑ.
Τὰ ὡραιότερα παραμύθια τοῦ κόσμου μὲ μουσικὴ καὶ τραγούδια.
17.30 Η ΜΙΚΡΗ ΛΟΥΛΟΥ.
Κινούμενα σχέδια.
18.00 ΣΥΝΤΡΟΦΙΑ ΜΕ ΤΟΝ ΝΤΙΣΝΕΥ.
Δημιουργίες τοῦ Γουὼλτ Ντίσνεϋ διασκεδαστικὲς καὶ διδακτικές.
1. Τὰ μυστήρια τῆς θάλασσας. — 2. Εἶμαι σὲ καλὴ φόρμα, ἄρα εἶμαι ὑγιής.
18.30 ΕΙΔΗΣΕΙΣ.
18.45 Η ΩΡΑ ΤΟΥ ΑΘΛΗΤΙΣΜΟΥ.
Ἡ Ἀνάλυση τῶν ἀθλητικῶν γεγονότων τῆς ἑβδομάδας.
20.05 ΤΟ ΠΛΟΙΟ ΤΗΣ ΑΓΑΠΗΣ.
Ἱστορίες ποὺ διαδραματίζονται πάνω σ' ἕνα κρουαζιερόπλοιο.
21.00 ΕΙΔΗΣΕΙΣ ΚΑΙ... ΠΟΛΙΤΙΣΤΙΚΑ ΘΕΜΑΤΑ.
22.05 ΠΑΡΑΣΚΗΝΙΟ.
Ρεπορτὰζ ἀπὸ τὸν καλλιτεχνικὸ χῶρο.
22.55 ΤΡΑΓΟΥΔΙΑ ΣΤΟ ΣΥΡΤΑΡΙ.
Ὁ συνθέτης Βασίλης Δημητρίου παρουσιάζει ἀνέκδοτα τραγούδια τῆς Νένας Βενετσάνου.
23.40 ΕΛΛΗΝΙΚΗ ΜΙΚΡΗ ΤΑΙΝΙΑ.
— «Τὸ συνηθισμένο μου ὄνειρο» τῆς Νίκης Τριανταφυλλίδη.
— «Συμπτώσεις μιᾶς διαδρομῆς» τοῦ Τ. Δαυλόπουλου.
24.00 ΕΙΔΗΣΕΙΣ.

ΥΕΝΕΔ

17.00 ΑΝΘΡΩΠΟΙ ΚΑΙ ΚΟΥΚΛΕΣ.
Παιδικὸ πρόγραμμα μὲ τὶς μαριονέτες τοῦ Λάκη 'Αποστολίδη.
«Ὁ Διογένης».
17.30 ΑΝΑΖΗΤΗΣΕΙΣ ΜΕΤΑΞΥ ΟΥΡΑΝΟΥ ΚΑΙ ΓΗΣ.
Θρησκευτικὴ ἐκπομπή.
18.00 ΕΙΔΗΣΕΙΣ.
18.15 ΤΟ ΕΙΚΟΣΙΤΕΤΡΑΩΡΟ.
Ρεπορτὰζ καὶ ἔρευνες ἀπὸ τὴν καθημερινὴ ἐπικαιρότητα.
18.30 ΒΡΑΒΕΥΜΕΝΑ ΕΡΓΑ.
Αὐτοτελεῖς παιδικὲς ταινίες.
«Τὸ παράξενο συμβάν».
19.00 Ο ΣΤΡΑΤΟΣ ΜΑΣ.
Ἐκπομπὴ τοῦ ΓΕΣ μὲ ἐπικαιρότητες ἀπὸ τὴ ζωὴ καὶ τὴ δραστηριότητα τοῦ στρατοῦ μας, μὲ σύντομες ἱατρικὲς ἀναδρομὲς καὶ συνεντεύξεις μὲ τοὺς παλαιμάχους.
19.30 ΕΝΑ ΤΡΕΛΟ ΞΕΝΟΔΟΧΕΙΟ.
Κωμικὴ σειρὰ παραγωγῆς BBC.
20.00 ΜΕΓΑΛΕΣ ΔΙΚΕΣ.
Ἀξιόλογη σειρά, 10 ἐπεισοδίων, ποὺ ἀποτελοῦν ἀναπαραστάσεις τῶν πλέον γνωστῶν καὶ πολύκροτων δικῶν τῆς ἱστορίας, βασισμένων σὲ ἀρχεῖα καὶ μαρτυρίες.
«Τὸ σκάνδαλο τοῦ Μπακαρᾶ».
21.00 ΚΡΟΥΣΤΑΛΛΕΝΙΑ (Α) Μ).
Μεταφορὰ γιὰ τὴ μικρὴ ὀθόνη τοῦ ἔργου τοῦ Ἀντώνη Τραυλαντώνη.
21.30 ΕΙΔΗΣΕΙΣ.
22.00 ΦΕΣΤΙΒΑΛ ΕΛΛΗΝΙΚΟΥ ΚΙΝΗΜΑΤΟΓΡΑΦΟΥ.
«Ἔγκλημα στὰ παρασκήνια».
Ἀστυνομικὴ ταινία, ἀπὸ τὸ ὁμώνυμο μυθιστόρημα τοῦ Γιάννη Μαρῆ, βραβευμένο στὸ Φεστιβὰλ Θεσσαλονίκης. Μὲ τὸν Ἀλέκο Ἀλεξανδράκη, τὴν Ἀλίκη Γεωργούλη τὸν Τίτο Βανδῆ κ.ἄ.
24.00 ΕΙΔΗΣΕΙΣ.

Τὸ Δάσος εἶναι ἡ πηγὴ τῆς ζωῆς μας
Ἂς προστατέψουμε ὅ,τι ἀπόμεινε
Ἂς ἐκτείνουμε τὴν ἐπικράτειά του
Ἂς πληθύνουμε τοὺς φίλους του

Ὑποδήματα ΠΑΡΑΣΚΕΥΑ
Ἐθνάρχου Μακαρίου 21 ΡΟΔΟΣ
Θὰ βρεῖτε σὲ ἀποκλειστικότητα
PIERRE CARDIN
"SCORPIO,,
Ἐπίσης θὰ βρεῖτε:
TEMPO LIBERO

Γνωστοποιηση τῆς Α.Ε.Ε.Γ.Α «ἡ 'Εθνική»

Γνωστοποιοῦμε πρὸς τοὺς κ.κ. ἡσφαλισμένους μας, ὅτι, ἀπὸ 2.3.82 τὰ γραφεῖα τῆς ἑταιρίας θὰ λειτουργήσουν μεταφερθέντα εἰς τὴν ὁδὸν Θέμελη 83 (Πάροδος 'Αμερικῆς).

● ΜΑΘΗΤΕΣ ΚΑΙ ΜΑΘΗΤΡΙΕΣ,
ΔΙΑΤΗΡΕΙΤΕ ΤΗΝ ΠΟΛΗ ΜΑΣ ΚΑΘΑΡΗ
* Η ΡΟΔΟΣ ΕΙΝΑΙ ΔΙΚΗ ΣΑΣ
ΔΗΜΟΣ ΡΟΔΟΥ

Νά ἡ εὐκαιρία
Ἐργολαβικὴ καὶ ριζικὴ ἐξολόθρευση
ΚΑΤΣΑΡΙΔΩΝ — ΠΟΝΤΙΚΩΝ — ΜΥΡΜΙΚΙΩΝ — ΚΟΡΙΩΝ — ΨΥΛΛΩΝ — ΜΥΙΩΝ — ΚΩΝΩΠΩΝ — ΣΚΟΡΟΥ ΡΟΥΧΩΝ ΚΑΙ ΞΥΛΟΥ
Τηλεφωνήσατε 93048
ΛΕΩΦ. ΙΑΛΥΣΟΥ 32Α ΡΟΔΟΣ
Εἰδικευμένος καὶ προσοντοῦχος θὰ σᾶς ἀπαλλάξω γιὰ ἕνα χρόνο μὲ ἐγγύηση, ἀπὸ τὰ μικρὰ ἔντομα, ζωῦφια καὶ τρωκτικά, — φορέων ἀσθενειῶν καὶ ζημιῶν στὰ σπίτια σας, Κλινικές, Νοσοκομεῖα, 'Αποθῆκες, Ξενοδοχεῖα, 'Εστιατόρια κ.λπ.

'Η ἔκπληξη τῆς ἐποχῆς
ΚΑΙ ΤΗΣ ΜΟΝΤΕΡΝΑΣ ΓΥΝΑΙΚΑΣ
Φτιάξαμε γιὰ σᾶς μία Μπουτὶκ ποὺ νὰ ἐξυπηρετεῖ ἀποκλειστικὰ τὴν καλαισθησία σας.
"Ο,τι φοριέται μέσα στὸ σπίτι' ἐσώρουχα, νυχτικά, ρόμπες, τῶν καλυτέρων παρισινῶν οἴκων μόδας καὶ ὄχι μόνον μόδας, ἀλλὰ καὶ ὑψηλῆς ποιότητος. BARBARA — LINGELOR — NEYRET — ROSY — CHANTELLE — FRANCE LINGERIE GEMMA. Μία ἐκλογὴ Γαλλικῆς φαντασίας.
Γενικαὶ εἰσαγωγαί
'Οδ. Παπαπαναγιώτης
ΟΔΟΣ ΒΑΣ. ΣΟΦΙΑΣ 48
ΡΟΔΟΣ

Τίς διαφημίσεις σας στήν 'Ενημέρωση
'Ενημέρωση πάει παντοῦ
'Η ἐφημερίδα μὲ τὸ δικό της ἀναγνωστικὸ κοινό

Κτηματομεσιτικὲς καὶ τοπογραφικὲς ἐπιχειρήσεις
Ν. ΜΑΝΤΙΚΟΣ — Φ. ΑΓΓΕΛΙΝΙΟΣ
• • •
Εἴμαστε νέοι καὶ ἱκανοὶ νὰ σᾶς διαθέσουμε τὸ ἀκίνητο ποὺ ἀνταποκρίνεται στὶς δικές σας ἀπαιτήσεις.
* ΔΙΑΘΕΤΟΥΜΕ
ΟΙΚΟΠΕΔΑ, ΧΩΡΑΦΙΑ ΚΑΙ ΔΙΑΜΕΡΙΣΜΑΤΑ ΣΤΗ ΡΟΔΟ ΚΑΙ Σ' ΟΛΗ ΤΗ ΔΩΔΕΚΑΝΗΣΟ ΣΕ ΤΜΕΣ ΚΑΤΩ ΑΠΟ ΟΤΙ ΕΣΕΙΣ ΠΡΟΒΛΕΠΕΤΕ
* ΑΝΑΛΑΜΒΑΝΟΥΜΕ
ΟΤΙΔΗΠΟΤΕ ΑΚΙΝΗΤΟ ΣΑΣ — ΑΠΟ ΤΟ ΞΕΚΑΘΑΡΙΣΜΑ ΤΟΥ ΜΕΧΡΙ ΚΑΙ ΤΗ ΠΩΛΗΣΗ ΤΟΥ.
ΘΑ ΜΑΣ ΒΡΕΙΤΕ ΣΤΑ ΤΗΛΕΦΩΝΑ
23684 — 20198 — ΓΡΑΦΕΙΑ
25461 — 92042 — ΟΙΚΙΑ

Δ.Α.Ν.Ε
'Αγοράστε σήμερα
'Αγοράστε σήμερα τὶς μετοχὲς σας μὲ 2500 Δρχ. γιὰ νὰ μὴν τὶς ἀγοράσετε τοῦ χρόνου μὲ 5.000.

'Ανακοίνωση
ΟΣΟΙ ΑΠΟ ΤΟΥΣ ΣΥΝΔΡΟΜΗΤΕΣ ΜΑΣ ΘΕΛΟΥΝ ΝΑ ΕΠΙΚΟΙΝΩΝΗΣΟΥΝ ΤΗΛΕΦΩΝΙΚΑ ΜΕ ΤΗΝ ΕΦΗΜΕΡΙΔΑ ΜΑΣ, ΜΠΟΡΟΥΝ ΝΑ ΠΑΡΟΥΝ:
□ Τὶς πρωινὲς ὧρες στὸ τηλέφωνο 28735.
□ Τὶς ἀπογευματινὲς καὶ βραδυνὲς στὸ 29211.

ΡΟΔΙΑΚΗ ΚΕΡΑΜΙΚΗ ΑΕ
δομικὰ κεραμικὰ προϊόντα
Ἄρχισε ἡ παραγωγὴ καὶ διάθεση στὴν ἀγορὰ τῆς Ρόδου τούβλων ἀπὸ τὸ πιὸ σύγχρονο καὶ τελειοποιημένο ἐργοστάσιο.
ΔΙΑΣΤΑΣΕΙΣ:
6 X 9 X 12
10 X 20 X 20
15 X 18 X 30
ΓΙΑ ΠΑΡΑΓΓΕΛΙΕΣ
21ο ΧΙΛ. ΕΘΝΙΚΗΣ ΟΔΟΥ ΡΟΔΟΥ-ΛΙΝΔΟΥ, ΑΦΑΝΤΟΥ ΡΟΔΟΣ
ΤΗΛ. ΥΠΗΡ. ΠΩΛΗΣΕΩΝ 0241-51580, ΓΡΑΦΕΙΩΝ 0241-91135-37

BERMUDA CLUB
ΑΝΟΙΓΟΥΜΕ ΤΗΝ ΠΕΜΠΤΗ 1 ΑΠΡΙΛΙΟΥ ΚΑΙ ΣΑΣ ΠΕΡΙΜΕΝΟΥΜΕ ΝΑ ΠΕΡΑΣΕΤΕ ΛΙΓΕΣ ΩΡΕΣ ΕΥΧΑΡΙΣΤΕΣ ΜΕ ΤΗΝ ΕΙΔΙΚΑ ΔΙΑΛΕΓΜΕΝΗ ΓΙΑ ΣΑΣ ΜΟΥΣΙΚΗ ΜΕΣΑ ΣΕ ΕΝΑ ΜΑΓΕΥΤΙΚΟ ΠΕΡΙΒΑΛΛΟΝ ΧΑΡΕΙΤΕ ΕΝΑ ΠΟΤΟ ΣΥΝΤΡΟΦΙΑ ΜΕ ΤΟΥΣ ΦΙΛΟΥΣ ΣΑΣ
Ο ΟΛΛΑΝΔΟΣ **ΝΤΙΣΚ-ΤΖΟΚΕ·Υ· ΜΑΡΤΙΝ** ΠΑΛΙ ΚΟΝΤΑ ΣΑΣ
ΜΕ ΟΛΕΣ ΤΙΣ ΤΕΛΕΥΤΑΙΕΣ ΕΠΤΥΧΙΕΣ ΤΟΥ 1982
BERMUDA CLUB
Η ΔΙΣΚΟΘΗΚΗ ΣΑΣ
ΗΡΩΩΝ ΠΟΛΥΤΕΧΝΙΟΥ 13

ΕΝΗΜΕΡΩΣΗ
ΠΑΝΔΩΔΕΚΑΝΗΣΙΑΚΗ ΚΑΘΗΜΕΡΙΝΗ ΑΔΕΣΜΕΥΤΗ ΕΦΗΜΕΡΙΔΑ
★
● 'Ιδιοκτήτης — 'Εκδότης — Διευθυντής ΚΥΡΙΑΚΟΣ ΧΟΝΔΡΟΣ
● Ρεπόρτερς: ΔΗΜΗΤΡΙΟΥ Δημήτριος, ΔΗΜΟΣ Κ., ΜΑΓΡΙΠΛΗΣ 'Ανδρέας, ΜΙΛΟΤΛΗΣ 'Αριστείδης, ΜΠΑΡΙΑΝΑΚΗΣ Μιχάλης, ΤΕΛΗΣ Κωστῆς, ΧΑΛΚΙΤΟΥ Μαρία, ΧΟΝΔΡΟΥ 'Ελένη
● 'Επίσης συνεργάζονται οἱ: «ΑΘΤΡΟΣΤΟΜΟΣ Χ» καὶ «ΑΧΙΝΟΣ»
★
● Γραφεῖα Σύνταξης & Διαφημίσεων: Βασ. Σοφίας 46 — ὄροφος
● Τυπογραφεῖα: "Αννας Μαρίας 120
● ΤΗΛΕΦΩΝΑ: Πρωινὲς ὧρες 28735 'Απογευματινὲς καὶ βραδυνὲς ὧρες 29211
★
● 'Υπεύθυνη Τυπογραφείου: ΚΑΙΤΗ ΝΙΚΟΛΟΠΟΥΛΟΥ

αν χρειαστεῖ ΤΗΛΕΦΩΝΕΙΣΤΕ

Βλάβες ΔΕΗ	123
Πρῶτες Βοήθειες (Νοσοκομεῖο Ρόδου)	25555
Ὁδικὴ Βοήθεια ΕΛΠΑ	104
"Αμεσος Δράση Ρόδου	100
Τουριστικὴ 'Αστυνομία Ρόδου	27695
Βλάβες τηλεφώνου	121
'Υδρεύσεως Ρόδου	22037
Συνδιαλέξεις ἐσωτερικοῦ	151
Συνδιαλέξεις ἐξωτερικοῦ	161
Καταθέσεις τηλεγραφημάτων	155
ΠΡΟ-ΠΟ — Λαϊκὸ Λαχεῖο	111
Πυροσβεστικὴ Ρόδου	199

Η ΠΟΙΟΤΗΤΑ ΣΤΟ ΜΕΛΛΟΝ

ΑΘΗΝΑ, (ΑΠΕ) — Ο ΕΛΛΗΝΙΚΟΣ 'Οργανισμὸς Τυποποιήσεως (ΕΛΟΤ) ἀνακοίνωσε ὅτι ὁ Εὐρωπαϊκὸς 'Οργανισμὸς Ἐλέγχου ποιότητας, τοῦ ὁποίου εἶναι μέλος ὀργανώνει τὴν ἐτήσια συνεδρίασή του στὶς 23—18 'Ιουνίου 1982. στὸ "Αμστερνταμ μὲ θέμα «Η ποιότητα στὸ μέλλον».

Η φετινὴ ἐτήσια συνεδρίαση τοῦ ΕΛΟΤ συμπίπτει μὲ τὸν ἑορτασμὸ τῶν 251 χρόνων ἀπὸ τὴν ἵδρυσή του.

SOL MARITIME SERVICES LTD

Πασχαλινή έκδρομή στήν Αΐγυπτο

ΜΕ ΤΟ ΠΟΛΥΤΕΛΕΣΤΑΤΟΝ F)B «SOLPHRYNE» 15.4—21.4.82

Μετ' εὐχαριστήσεως σᾶς γνωρίζομεν ὅτι ὀργανοῦνται καὶ ἐφέτος ΠΑΣΧΑΛΙΝΗ ἐκδρομή — Κρουαζιέρα εἰς Αἴγυπτον μὲ τὸ πολυτελέστατον «SOLPHRYNE». Ἀναχώρησις ἐκ ΡΟ ΔΟΥ Μεγάλη Πέμπτη 16.4 ὥρα 15.00 καὶ ἐπιστροφὴ στὶς 21.4 ὥραν 12.00.

Τὸ γλοῖον θὰ προσεγγίσει εἰς Λεμεσσὸν κατὰ τὴν κάθοδον πρὸς Ἀλεξάνδρεια καὶ κατὰ τὴν ἐπιστροφή του πρὸς Ρόδον. Αἱ τιμαὶ ἔχουν καθορισθεῖ ὡς ἀκολούθως καὶ συμπεριλαμβάνουν ἐκτὸς τῆς ἀντιστοίχου θέσεως καὶ δύο (2) ἐκδρομὲς στὴν Αἴγυπτον. Μία ὁλοήμερον ἐκδρομὴ στὸ Κάιρο μὲ ἐπίσκεψη Πυραμίδων κ.τ.λ. καὶ γεῦμα εἰς πολυτελὲς Ξενοδοχεῖον, καὶ ἡ δευτέρα ἐκδρομὴ ἡμερήσια εἰς Ἀλεξάνδρεια.

Αἱ τιμαὶ ἔχουν ὡς ἑξῆς:

— FA2 κατ' ἄτομον δρχ. 27.000.—
— FA3 κατ' ἄτομον δρχ. 25.60.—
— FB2 κατ' ἄτομον δρχ. 24.400.—
— FB4 κατ' ἄτομον δρχ. 23.700.—
— SA2 κατ' ἄτομον δρχ. 21.400.—
— SA4 κατ' ἄτομον δρχ. 20.700.—
— SB4 κατ' ἄτομον δρχ. 18.300.—
— T4 κατ' ἄτομον δρχ. 17.060.—
— P.B. WITH FOOD κατ' ἄτομον δρχ. 14.500.

Εἰσιτήρια — πληροφορίες :
Πρακτ. «ΕΡΥΘΡΑ ΘΑΛΑΣΣΑ»
Ἀμερικῆς 11—13
Τηλ. 27721 — 22460 — 22683

ΛΕΣΧΗ ΛΑΪΟΝΕΣ ΡΟΔΟΥ

Μεγάλη ἐκδρομὴ εἰς Κύπρον

ΜΕ ΤΟ ΠΟΛΥΤΕΛΕΣΤΑΤΟΝ «SOLPHRYNE»

2—6.4.82 ΛΟΓΩ ΔΙΔΥΜΟΠΟΙΗΣΕΩΣ ΛΕΣΧΩΝ ΛΕΜ)ΡΟΔΟΥ ΚΑΙ ΡΩΜΗΣ)ΛΕΜ.

Μεγάλη ἐκδρομὴ μὲ ἑορταστικὰς ἐκδηλώσεις εἰς Λεμεσὸν ὀργανώνει ἡ Λέσχη μας σὲ συνεργασία μὲ τὸ Πρακτορεῖον ΕΡΥΘΡΑ ΘΑΛΑΣΣΑ.

Εἰδικὲς τιμὲς ποὺ ἀντιστοιχοῦν στὸ ἤμισυ τοῦ εἰσιτηρίου διὰ τοὺς συμμετέχοντες Λάιονς Λαϊονὲς καὶ φίλους τοῦ Λαϊονὲς καὶ φίλους τοῦ Λαϊονισμοῦ, ἔχουν καθοριστεῖ ὡς ἀκολούθως:

— F)A κατ' ἄτομον δρχ. 8.140.—
— F)B κατ' ἄτομον δρχ. 7.880.—
— S)A κατ' ἄτομον δρχ. 6.710.—
— S)B κατ' ἄτομον δρχ. 6.320.—
— TOURIST κατ' ἄτομον δρχ. 5.800.—

Εἰς τὰς ἀνωτέρω τιμὰς συμπεριλαμβάνεται εἰσιτήριον ΡΟΔ)ΛΕΜ)ΡΟΔ εἰς ἀντίστοιχον θέσιν, παραμονὴ δύο (2) ἡμερῶν εἰς Ξενοδοχεῖον Πεῦκος μὲ πρωϊνὲν καὶ μεταφορὰ ἀπὸ Λιμένα Λεμεσοῦ εἰς Ξενοδοχεῖον καὶ τἀνάπαλιν.

Δηλώσεις μέχρι 29.3.82. Θέσεις περιορισμένες.

Εἰσιτήρια — Πληροφορίες:
Πρακτορεῖον «ΕΡΥΘΡΑ ΘΑΛΑΣΣΑ»
Ἀμερικῆς 11—13
Τηλ. 27721 — 22460 — 22683

ΜΙΚΡΕΣ ΑΓΓΕΛΙΕΣ

ΕΝΟΙΚΙΑΣΕΙΣ

* ΕΝΟΙΚΙΑΖΟΝΤΑΙ καινούργιες γκαρσονιέρες κοντὰ στὸ Γκρὰντ Ὁτέλ. Ἐνοίκιο 11.000 τὸ μήνα. Τηλ. 24281.

* ΕΝΟΙΚΙΑΖΕΤΑΙ ἐπὶ τῆς ὁδοῦ Νικηταρᾶ 21, χῶρος 130 τ.μ. μὲ βιοτεχνικὸ ρεῦμα κατάλληλο γιὰ ὁποιαδήποτε χρήση.
Πληροφορίες στὰ τηλέφωνα 21.743 — 23.417.

* Στὰ ΤΡΙΑΝΤΑ ΕΝΟΙΚΙΑΖΟΝΤΑΙ δύο διαμερίσματα πολυτελοῦς κατασκευῆς 110 μέτρων ἕκαστον.
Τηλέφωνο 91032.

* ΜΑΡΟΥΣΙ ΑΘΗΝΑ
Πλησίον Ἠλεκτρικοῦ σταθμοῦ.
ΠΩΛΟΥΝΤΑΙ διαμερίσματα ἑτοιμοπαράδοτα πολυτελοῦς κατασκευῆς τῶν 120, 137, 190 τ.μ. μὲ τζάκι καὶ ἡλιακὸ θερμοσυσσωρευτή.
Τηλέφωνο Ρόδου 20248.

ΠΩΛΕΙΤΑΙ οἰκόπεδα 19 στρεμμάτων στὴ Κῶ σὲ τιμὴ εὐκαιρίας.
Πληροφορίες τηλ. 29847 ἀπογευματινὲς ὧρες.

* ΠΩΛΟΥΝΤΑΙ
1) Διαμέρισμα στὸ ΤΖΕΝΙΟ
2) Οἰκόπεδο στοὺς Χαλκίτες.
Πληροφορίες στὸ τηλ. 27082.

● ΠΩΛΕΙΤΑΙ στὴν ΕΚΑΛΗ ΑΘΗΝΩΝ ἰδιόκτητη διόροφος βίλλα, ὁλόκληρος ἢ μερικῶς. Συνολικὴ κατοικίσιμος ἐπιφάνεια 530 μ2. Κεραμιδωτά, Πέτρινα στοιχεῖα, Μεγάλες ταράτσες, ὀρθολογιστικὴ διαρρύθμιση ἐσωτερικῶν χώρων. Κάθε ὄροφος ἀνεξάρτητος. Πρόβλεψις ἐνοποιήσεως ἐσωτερικῶς. Τζάκι σὲ κάθε ὄροφο. Μονοσωλήνιο σύστημα θερμάνσεως. Μόνωσι δαπέδων, τοίχων καὶ ὀρόφων. Κῆπος μὲ πεῦπα 800 μ2. Συνολικὴ ἐπιφάνεια οἰκοπέδου 1.020 μ2.
Τηλέφωνον: 01 9755390 Ἀπὸ 9 π.μ. — 11 π.μ. καὶ 4 μ.μ. — 9 μ.μ.

* ΠΩΛΕΙΤΑΙ διαμέρισμα ἡμιτελὲς στὴ περιοχὴ Ἰξιὰ Ρόδου — τηλ. 29847, ὧρες 18.00—20.00.

Ζητοῦνται

● ΗΛΕΚΤΡΟΣΥΓΚΟΛΛΗΤΗΣ — ὀξυγονοκόπτης, ζητᾶ ἀνάλογη ἐργασία.
Πληροφορίες τηλ. 22785, Νίκος.

● ΖΗΤΕΙΤΑΙ δεσποινὶς ἡ κυρία ποὺ νὰ γνωρίζει τουλάχιστον Ἀγγλικὰ γιὰ νὰ ἐργασθεῖ σὲ κατάστημα Γουναρικῶν· ὄχι σὰν πωλήτρια.
Πληροφορίες στὰ τηλ. 25544 — 24900, ὧρες πρωϊνές.

* ΖΗΤΕΙΤΑΙ δεσποινὶς ἡ κυρία γνωρίζουσα τὴν ἀγγλικὴ γι ἀνὰ χρησιμοποιηθεῖ ὡς πωλήτρια.
Πληροφορίες: Χρυσοχοεῖο ΖΟΛΟΤΑΣ, τηλέφωνο 23001.

* ΥΠΑΛΛΗΛΟΣ ΥΠΑ ζητεῖ γιὰ μόνιμη ἐνοικίαση εὐρύχωρη γκαρσονιέρα ἢ διάρι μέσα στὴ πόλη.
Πληροφορίες στὸ τηλέφ. 27.189.

ΔΙΑΦΟΡΑ

● Ἡ Κα ΣΟΥΛΤΑΝΗ ΜΑΡΓΑΡΙΤΑ, Πτυχιοῦχος Φιλοσοφικῆς Σχολῆς, παραδίδει εἰς οἰκίαν της (Πάροδος Ἄννης Μαρίας 110), ἰδιαίτερα μαθήματα Ἀρχαῖα — Νέα — Ἱστορία, εἰς μαθητὰς Γυμνασίου — Λυκείου.
Πληροφορίες στὸ τηλέφ. 28931.

* ΠΩΛΕΙΤΑΙ ἀσπρόμαυρη τηλεόραση 26 ἰντζῶν, ΦΙΛΙΠΣ, ἠλεκτρονική. Τιμὴ 12.000. Τηλ. 23153.

* ΕΝΟΙΚΙΑΖΟΝΤΑΙ ἀποθῆκες στὸ ΤΖΕΝΙΟ.
Πληροφορίες στὸ τηλ. 27082.

□ ΝΕΟΣ ποὺ σπούδασε στὴ Γερμανία, παραδίδει μαθήματα Γερμανικά.
Πληροφορίε τηλ. 23242.

Σύγχρονες Τεχνολογικές Εφαρμογές ΕπΕ

Ἀγίας Ἀναστασίας 9
τηλ: 22644
Ρόδος

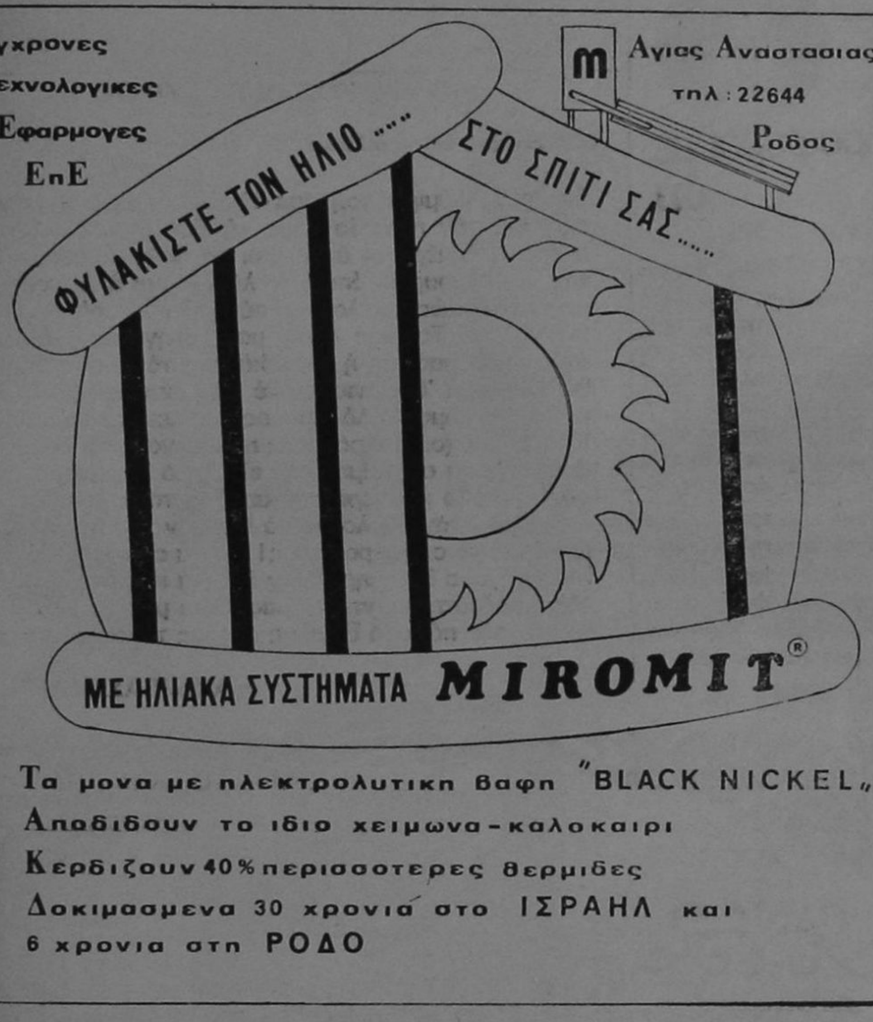

Τα μονα με ηλεκτρολυτικη βαφη "BLACK NICKEL"
Απαδιδουν το ιδιο χειμωνα-καλοκαιρι
Κερδιζουν 40% περισσοτερες θερμιδες
Δοκιμασμενα 30 χρονια στο ΙΣΡΑΗΛ και 6 χρονια στη ΡΟΔΟ

inerdec\graf

ΤΡΙΘΕΡΜ
ΤΟ ΠΡΩΤΟ ΟΝΟΜΑ ΣΤΟΥΣ ΗΛΙΑΚΟΥΣ ΘΕΡΜΟΣΙΦΩΝΕΣ
Οἱ ἡλιακοὶ θερμοσίφωνες ΤΡΙΘΕΡΜ κατασκευάζονται στὴν Ἑλλάδα μὲ LICENSE τῆς Ἑταιρείας SIAM τοῦ Ἰσραὴλ ὅπου ἔχουν ἐφαρμογὴ πάνω ἀπὸ 20 χρόνια.
Εἰδικά, τὸ κατασκευασμένο πρότυπό μας μετρήθηκε γιὰ τὴν ἀπόδοσή του στὸ παγκοσμίως γνωστὸ καὶ φημισμένο WEIZMANN INSTITUTE OF SCIENCE (ISRAEL)
10 χρόνια ἐγγύηση
ΓΙΑ ΠΛΗΡΟΦΟΡΙΕΣ
ΤΗΛ. 26270 — 22914
Νικ. Χαλκίτης

Χαριστε δῶρα ἀξιας
ΑΝ θέλετε νὰ χαρίσετε ἕνα δῶρο μὲ πραγματικὴ ἀξία καὶ νὰ μείνει μιὰ γιὰ πάντα στὰ χέρια τοῦ ἀγαπημένου σας προσώπου ἢ ἀκόμα καὶ στὸν ἑαυτό σας, διαλέξτε ἕνα ἀπὸ τὰ τόσα βιβλία τοῦ Βιβλιοπωλείου
ΓΕΡΑΣΙΜΟΥ ΒΙΔΙΝΙΩΤΗ
Στοὰ Τσουβαλᾶ καὶ Ἐθν. Μακαρίου 24
Τηλ. 22831 — Ρόδος
ΠΛΟΥΣΙΑ συλλογὴ βιβλίων:
* ΛΟΓΟΤΕΧΝΙΚΑ
* ΕΠΙΣΤΗΜΟΝΙΚΑ
* ΕΓΚΥΚΛΟΠΑΙΔΙΚΑ

Κυκλοφορεῖ
«ΠΡΟΣ ΓΗΙΝΟΥΣ»
Ποιητικὴ συλλογὴ
Βάσου Χατζηπαπᾶ
Ρόδος 1982

ΕΥΡΩΠΑΪΚΑ ΕΙΔΗ ΥΓΙΕΙΝΗΣ
ΑΔΕΛΦΟΙ ΚΑΤΡΗ
Καναδᾶ 14
τηλ. 23977

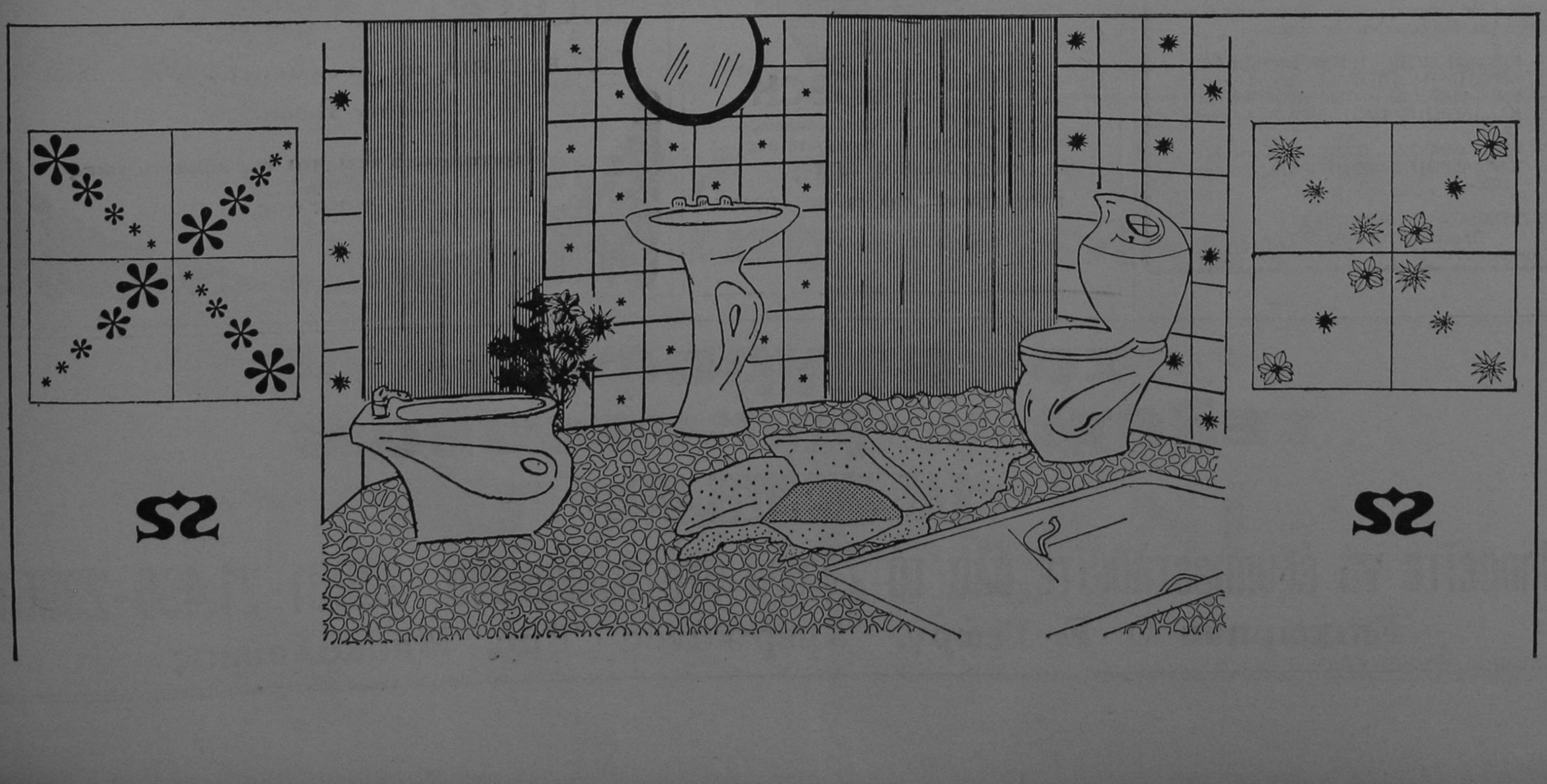

Πρόσκληση

Η ΛΕΣΧΗ ΛΑΪΟΝΕΣ ΡΟΔΟΥ καλεῖ τοὺς φίλους της, στὴν τελετὴ καὶ τὶς ἑορταστικὲς ἐκδηλώσεις γιὰ τὴν τριδυμοποίηση τῶν Λεσχῶν ΡΟΔΟΥ – ΛΕΜΕΣΟΥ – ΡΩΜΗΣ, τὴν Πέμπτη 1 Ἀπριλίου, 1982 στὶς 5 τὸ ἀπόγευμα στὸ Δημοτικὸ Θέατρο.

Εἴσοδος ἐλευθέρα.

ΚΙΝΗΣΗ ΔΗΜΟΚΡΑΤΙΚΩΝ ΓΥΝΑΙΚΩΝ ΡΟΔΟΥ

ΠΡΟΣΚΛΗΣΗ

Στὶς 31 τοῦ Μάρτη στὶς 6 τὸ ἀπόγευμα, ἡμέρα Τετάρτη, ἡ Κίνηση Δημοκρατικῶν Γυναικῶν Ρόδου, ὀργανώνει στὸ Δημοτικὸ Θέατρο ἐκδήλωση μὲ θέμα τὴν Ἀντισύλληψη.

Ὁμιλητές: Ὁ γυναικολόγος Γ. Φράγκος καὶ ὁ ψυχίατρος Παῦλος Σακκᾶς ἀπὸ τὴν ἑταιρία Οἰκογενειακοῦ Προγραμματισμοῦ.

Θὰ ἀκολουθήσει συζήτηση.

Samsonite

ὅταν οἱ βαλίτσες πάνε μακρυὰ τότε, πρέπει νὰ εἶναι Samsonite

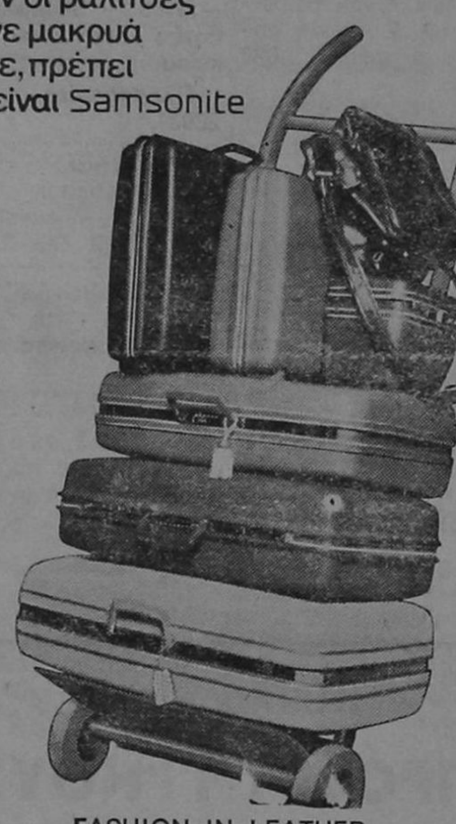

"ΑΛΕΚΤΩΡ"

FASHION IN LEATHER

ΓΕΝΙΚΟΣ ΑΝΤΙΠΡΟΣ ΠΟΣ ΔΩΔΕΚΑΝΗΣΟΥ

ΓΕΩΡΓΙΟΣ ΚΟΛΛΙΑΣ

ΒΑΣ. ΣΟΦΙΑΣ 46 – ΤΗΛ. 21566 – ΡΟΔΟΣ

Ἀνακοίνωση

ΝΑΥΤΙΛΙΑΚΗ ΕΤΑΙΡΙΑ ΛΕΣΒΟΥ
F/Β «ΟΜΗΡΟΣ» – F/Β «ΑΛΚΑΙΟΣ»

Γνωρίζομεν εἰς τὸ ἐπιβατηγὸν κοινὸν ὅτι ἀπὸ τὴν ΤΡΙΤΗΝ 23.2.82, τὰ δρομολόγια τῶν πλοίων τῆς ἑταιρίας μας εἰς τὴν γραμμὴν Δωδεκανήσου διαμορφοῦνται ὡς ἑξῆς:

- F/Β «ΑΛΚΑΙΟΣ» : ΤΡΙΤΗΝ διὰ ΚΩ)ΚΑΛ.)ΛΕΡΟ)ΠΑΤΜΟ)ΠΕΙΡΑΙΑ, ὥρα 12.00.–
- F/Β «ΑΛΚΑΙΟΣ»: ΠΕΜΠΤΗΝ διὰ ΚΩ)ΚΑΛ.)ΛΕΡΟ)ΠΑΤΜΟ)ΠΕΙΡΑΙΑ, ὥρα 12.00.–
- F/Β «ΟΜΗΡΟΣ»: ΣΑΒΒΑΤΟΝ διὰ ΚΩ)ΚΑΛ.)ΛΕΡΟ)ΠΑΤΜΟ)ΠΕΙΡΑΙΑ, ὥρα 12.00.–

ΕΙΣΙΤΗΡΙΑ – ΠΛΗΡΟΦΟΡΙΕΣ:
Πρακτ. «ΕΡΥΘΡΑ ΘΑΛΑΣΣΑ»
Ἀμερικῆς 11–13, Τηλ. 27721 - 22460 - 22683

συνεντευξη ανδρεα χτες στις βρυξελλες

Ὁ Πρωθυπουργὸς κ. Α. Παπανδρέου, σὲ συνέντευξη Τύπου στοὺς "Ελληνες δημοσιογράφους εἶπε μεταξὺ ἄλλων, γιὰ τὸ θέμα τοῦ ἑλληνικοῦ ὑπομνήματος: Σήμερα τὸ πρῶτο θέμα τοῦ Εὐρωπαϊκοῦ Συμβουλίου ἦταν τὸ ἑλληνικὸ ὑπόμνημα ποὺ στὴν οὐσία εἶναι πρόταση ἀναθεώρησης τοῦ καθεστῶτος ποὺ ἰσχύει γιὰ τὴν Ἑλλάδα στὰ πλαίσια τῆς Κοινότητας. Εἶχε κατατεθεῖ ἀπὸ τὸν ὑφυπουργὸ Ἐθωτερικῶν κ. Βάρφη, ἀλλὰ σήμερα εἴχαμε τὴν εὐκαιρία –καὶ τὴν ὑποχρέωση– νὰ παρουσιάσουμε ἀναλυτικὰ τοὺς λόγους ποὺ ὁ δηγοῦν τὴν Ἑλλάδα νὰ ζητήσει καὶ αὐτὴ τὴν ἀναθεώρηση, αὐτὲς τὶς εἰδικὲς ρυθμίσεις ποὺ ἂν γίνουν ἀποδεκτὲς στὸ σύνολό τους ἀλλάζουν φυσικὰ τὴ σχέση τῆς Ἑλλάδας μὲ τὴν Κοινότητα.

Δὲν χρειάσθηκε νὰ προβοῦμε σὲ διάλογο πάνω στὶς συγκεκριμένες προτάσεις γιατὶ τὸ Εὐρωπαϊκὸ Συμβούλιο ἔκανε ἀμέσως δεκτὴ τὴν πρόταση νὰ ἐξετασθεῖ τὸ ἑλληνικὸ ὑπόμνημα ἀπὸ τὴν Εὐρωπαϊκὴ Ἐπιτροπὴ ἡ ὁποία μὲ τὴν σειρά της θὰ προτείνει στὸ Συμβούλιο Ὑπουργῶν μέσα Μαΐου τὶς ἀλλαγὲς τῶν σχέσεων Ἑλλάδας – Κοινότητας μὲ βάση τὸ δικό μας ὑπόμνημα. Ἀπὸ ἐκεῖ καὶ πέρα θὰ ἀρχίσει ἕνας ἐσωτερικὸς διάλογος τῆς Ἑλληνικῆς Κυβέρνησης εἴτε μὲ τὸ Συμβούλιο τῶν Ὑπουργῶν εἴτε μὲ τὴν Εὐρωπαϊκὴ Ἐπιτροπὴ ἀνάλογα μὲ τὸ θέμα ποὺ θὰ ἐξετάζεται.

Δὲν μπορῶ νὰ προσδιορίσω φυσικὰ τὸν ἀκριβῆ χρόνο ποὺ αὐτὴ ἡ πρόταση - αἴτηση, τὸ ὑπόμνημα τῆς Ἑλλάδας, θὰ ὁδηγηθεῖ σὲ ἕνα αἴσιο ἢ μὴ τέρμα. Ἐκεῖνο τὸ ὁποῖο μπορῶ νὰ πῶ εἶναι ὅτι τουλάχιστο ἀπὸ ὡρισμένες πλευρές, ἀπὸ τοὺς σημαντικότερους ἡγέτες ποὺ πῆραν μέρος στὸ Εὐρωπαϊκὸ Συμβούλιο ὑπῆρξε ἡ ἐκτίμηση ὅτι ἡ παρουσίαση ἦταν ἀντικειμενικὴ καὶ ὅτι πραγματικὰ ὑπάρχει προοπτικὴ μιᾶς θετικῆς ἀνταπόκρισης τῆς Κοινότητας. (Σημ. Συντάξεως: Τὸ ἑλληνικὸ ὑπόμνημα ἀναφέρεται καὶ στὸ ἀνακοινωθὲν τῆς Βελγικῆς Προεδρίας πάνω στὶς ἐνέργειες τοῦ Εὐρωπαϊκοῦ Συμβουλίου).

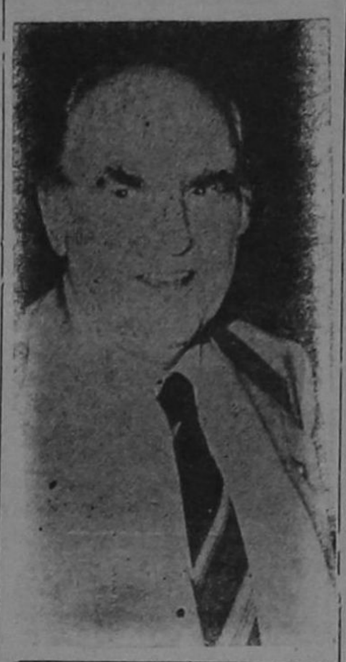

BAMBOO
SCOUTELIS

Ἔπιπλα μπαμπού Dalvera
καὶ ψάθινα εἴδη

ΚΑΝΑΔΑ 37 - ΤΗΛ. 21619 ΡΟΔΟΣ

- ΚΑΙΝΟΥΡΓΙΕΣ παραλαβὲς στὰ καινούργια σχέδια τοῦ Οἴκου DALVERA.
- ΕΠΙΣΚΕΦΘΕΙΤΕ τὴν ἔκθεσή μας στὴν ὁδὸ Καναδᾶ 37.

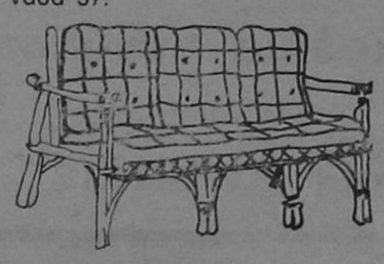

Χαρίστε στὸ σπίτι σας μιὰ ἐξωτικὴ νότα μὲ BAMBOO καὶ ψάθινα εἴδη.
Ἀποκλειστικότης: DALVERA

Οπως πλενει η Bosch
δεν πλενει κανεις

3 διαφορετικα μοντελα με υπεραυτοματα προγραμματα για ολλα τα σκευη ποτηρια κατσαρολες τηγανια πιατα κ' μαχαιροπηρουνα

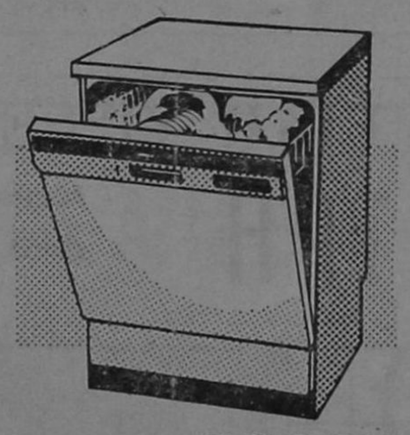

BOSCH

Για περισσοτερες πληροφοριες ενημερωθειτε απο τον συνεργατη μας
ΗΛΕΚΤΡΟΤΕΧΝΙΚΗ Ε.Π.Ε.
ΚΑΡΠΑΘΟΥ 4 – ΤΗΛ. 28. 597 – ΡΟΔΟΣ



σᾶς πληροφορούμε ὅτι

Ο ΚΥΒΕΡΝΗΤΙΚΟΣ ἐκπρόσωπος ἀναφερόμενος στὴν πληροφορία ὅτι ὁ ἐκδότης τῆς ἐφημερίδας «Αὐριανὴ» ἐξήγησε τὴ ἄδεια ἱδρύσεως καναλιοῦ τηλεοράσεως ἔκανε τὴν ὅλωση ὅτι ἡ κυβέρνηση τῆς ἀλλαγῆς δὲν πρόκειται νὰ παραχωρήσει οὔτε ἕνα κανάλι τῆς τηλεοράσεως σὲ ἰδιώτη ἢ ὁμίλο κεφαλαιούχων καὶ πρόκειται ἀκόμη νὰ παραδώσει τὰ ἐθνικὰ μέσα μαζικῆς ἐνημερώσεως καὶ ψυχαγωγίας σὲ ἰδιωτικὸ κεφάλαιο, διότι ἀνήκουν στὸ ἔθνος καὶ τὸν λαό.

Δραστηριότητες τῶν Λαϊόνς Ρόδου

Τὴν 1η τ' Ἀπρίλη καὶ ὥρα πέντε τ' ἀπόγευμα στὸ Δημοτικὸ Θέατρο Ρόδου καὶ παρουσία τοῦ διεθνοῦς προέδρου τῶν Λάιονς Ἰάπωνος κ. Καούρου Μουρακάμι τῶν ἀρχῶν, τοῦ κ. Δημάρχου Ρόδου τοῦ ἐκ Κύπρου Προέδρειου τῶν Λάιονς καὶ ὕστερα ἀπὸ εἰσήγηση τῆς κ. Χρυσούλας Καΐλῆ προέδρου τῶν Λαΐονες Ρόδου ποὺ θ' ἀφορᾶ τὴν τριδυμοποίηση τῶν Λάιονς Ρόδου, Κύπρου καὶ Ἰαπωνίας μὲ σκοπὸ τὴν Εἰρήνη γιὰ ὅλο τὸν κόσμο, τὴν διατήρηση καὶ σύσφιγξη τῶν ἀνθρωπίνων σχέσεων, τῆς φιλίας καὶ τῆς ἀγάπης μεταξὺ τῶν Λαῶν, θὰ τραγουδήσει ἡ χορωδία τοῦ Δήμου, θὰ χορέψουν τὰ μπαλέτα τοῦ Λυκείου Ἑλληνίδων καὶ Συμιακῶν. Τὸ Β' μέρος θὰ πλαισιωθεῖ ἀπὸ Κυπρίους καλλιτέχνες μὲ τραγούδια καὶ νούμερα ἀπὸ ἐπιθεωρήσεις, στὴν Κυπριακὴ διάλεκτο. Στὴ συνέχεια θὰ δοθεῖ Ροδίτικη βραδυὰ εἰς τὸ «Ἀκταῖον» μὲ μεζέδες ἑλληνικούς, θὰ προσφερθεῖ Ροδίτικο κρασί. Κορίτσια ντυμένα μὲ Δωδεκανησιακὲς φορεσιὲς θὰ ὑποδέχονται τοὺς ξένους προσφέροντάς τους λουλούδια καὶ γκαιδοῦρες τοῦ τόπου. Θὰ παίξει μουσικὴ ἀπὸ λαϊκὸ συγκρότημα καὶ θὰ χορευθοῦν τοπικοὶ χοροί. Ὅλ' αὐτὰ θὰ διεξαχθοῦν μέσα σὲ χῶρο μὲ Ἑλληνικό.

"Οπως πληροφορούμεθα προσεχῶς θ' ἀναχωρήσουν γιὰ Κύπρο γιὰ τὸν ἴδιο σκοπό.

Εὐχόμεθα εἰς τοὺς Λάιονς ὅλου τοῦ κόσμου καλὴ ἐπιτυχία στοὺς σκοποὺς τους γιὰ τὴν Εἰρήνη ὅλης τῆς ἀνθρωπότητας καὶ γιὰ τὸ σταμάτημα τῆς ἀπαράδεκτης σημερινῆς ἀνθρώπινης σφαγῆς.

Στὸν δὲ Ἰάπωνα Πρόεδρο τοῦ διεθνοῦς Λάιονς κ. Καούρου Μουρακάμι τὸ καλῶς ἦλθε στὴ Ρόδο μας.

Α. ΜΑΓΡΙΠΛΗΣ

Ο ΛΑΪΚΟΣ ΜΑΣ ΣΤΙΧΟΣ

Συνέχεια ἀπὸ τὴ σελίδα 1

Ξέρει,
ἂν δὲ θὰ λάμψει γρήγορα τῆς λευτεριᾶς τ' ἀστέρι
ἐκεῖ εἰς τὴν πατρίδα τους τὴ δύστυχη Τουρκία
κι ἔτσι μιὰ μέρα οἱ ἄνθρωποι νὰ δοῦν Δημοκρατία
τὴν «κιουχμουριὲ» ὅπως τὴ λέν. Μόνο ἡ Δημοκρατία
μπορεῖ νὰ δώσει τέλος, σ' αὐτὴ τὴν ἱστορία.
Θὲ νἄλθει, Τοῦρκοι φίλοι μας, γρήγορα ἡ Εἰρήνη
στὸν τόπο σας καὶ ἡ σκλαβιὰ ποὺ τόσο σᾶς βαρύνει
θὰ φύγει θὰ 'ξαφανισθεῖ, θὲ νὰ τὴν πάρ' ὁ ἀέρας
καὶ θὲ νὰ λάμψει ὁλόλαμπρος τῆς λευτεριᾶς ἀστέρας!
Κι οὐτοὶ οἱ χουντοκράτορες ποὺ χώνουν τὸ σπαθί τους
βαθειὰ μέσα στὸ αἷμα σας, εἶναι γιὰ τὸ πουγγί τους
αὐτὴ ἡ τόσο κοφτερὴ τῆς σπάθας τους λεπίδας,
ποὺ δῆθεν τάχα θέλουνε νὰ σώσουν τὴν πατρίδα.
Εἶναι γιὰ τὸ συμφέρον τους! γιὰ τὰ συμφέροντά τους!
Μὰ γρήγορα θὰ πληρωθοῦν ὅλα τὰ κρίματά τους!
Μὴ σκιάζεστε καρντέσια μας φίλοι μας Δημοκράτες
θὲ νὰ τοὺς πάρει ὁ διάολος αὐτοὺς τοὺς χουντοκράτες.

ΑΝΔΡΕΑΣ ΜΑΓΡΙΠΛΗΣ

CORAL



Στη ζεστη και κοσμοπολιτικη γνωστη σας γωνια
CORAL σας περιμενει η ομορφοτερη
CAFETERIA και το ωραιοτερο SNACK-BAR
της Ροδου.
Προτιμηστε την και τις χειμωνιατικες
ωρες σας.

violeta–inerdec+ural

το νεο γραφειο
τελετων - μνησουνων
ΣΑΣ ΓΝΩΡΙΖΕΙ ΟΤΙ:
Μπορεῖτε νά ἐξυπηρετηθεῖτε ὅλο τό 24ωρο στά τηλέφωνα 28901-21.496-23951
Ἐπιχείρηση Ο. Ε. Γεώργ. Ἀμερικάνος - Ἐμμ. Μπακαλούμας



ἄνθη
ΝΑΡΚΙΣΟΣ
ΡΟΔΟΣ-100 μαγαζιά
ΤΗΛΕΦΩΝΟΝ 20980

Μιὰ σπάνια ἔκθεση μέ φυτὰ καὶ λουλούδια γιὰ στιγμὲς ποὺ ξεχωρίζουν

SIEMENS

Ἄριστη ποιότητα μέ τήν πρώτη ματιά... πλυντήρια Siemens



Ἡ τεχνική Siemens ἐγγυᾶται

Τὰ πλυντήρια SIEMENS ἔχουν κατασκευαστεῖ στὴ Γερμανία! Ἔχουν μιὰ τεχνολογία δοκιμασμένη σὲ χιλιάδες ἐπιστημονικὰ τέστ ἀλλὰ καὶ σὲ ἑκατομμύρια σπίτια τῆς Εὐρώπης! Ἔχουν ὑπεραυτόματα προγράμματα βιολογικὰ καὶ εἰδικὰ γιὰ πλύσιμο μάλλινων! Ἔχουν τεράστια χωρητικότητα. Ἔχουν τύμπανο καὶ κάδο ἀπὸ ἀνοξείδωτο χάλυβα. Ἔχουν εἰδικὸ σύστημα προστασίας ἀπὸ τὴν ὑπερθέρμανση καὶ τὴν ἔλλειψη τοῦ νεροῦ. Ἔχουν μηχανισμὸ ποὺ ρυθμίζει αὐτόματα τὴ θερμοκρασία καὶ τὸ τέλος τοῦ πλυσίματος. Καὶ πάνω ἀπ' ὅλα ἔχουν μιὰ μεγάλη ἐγγύηση: Τὸ ὄνομα SIEMENS!

Γιὰ τὸ πλυντήριο σας
Η ΤΕΧΝΙΚΗ SIEMENS ΕΓΓΥΑΤΑΙ

ΚΡΙΤΩΝ ΑΕ
αμερικης 46 ροδος τηλ. 21-275

ARISTON

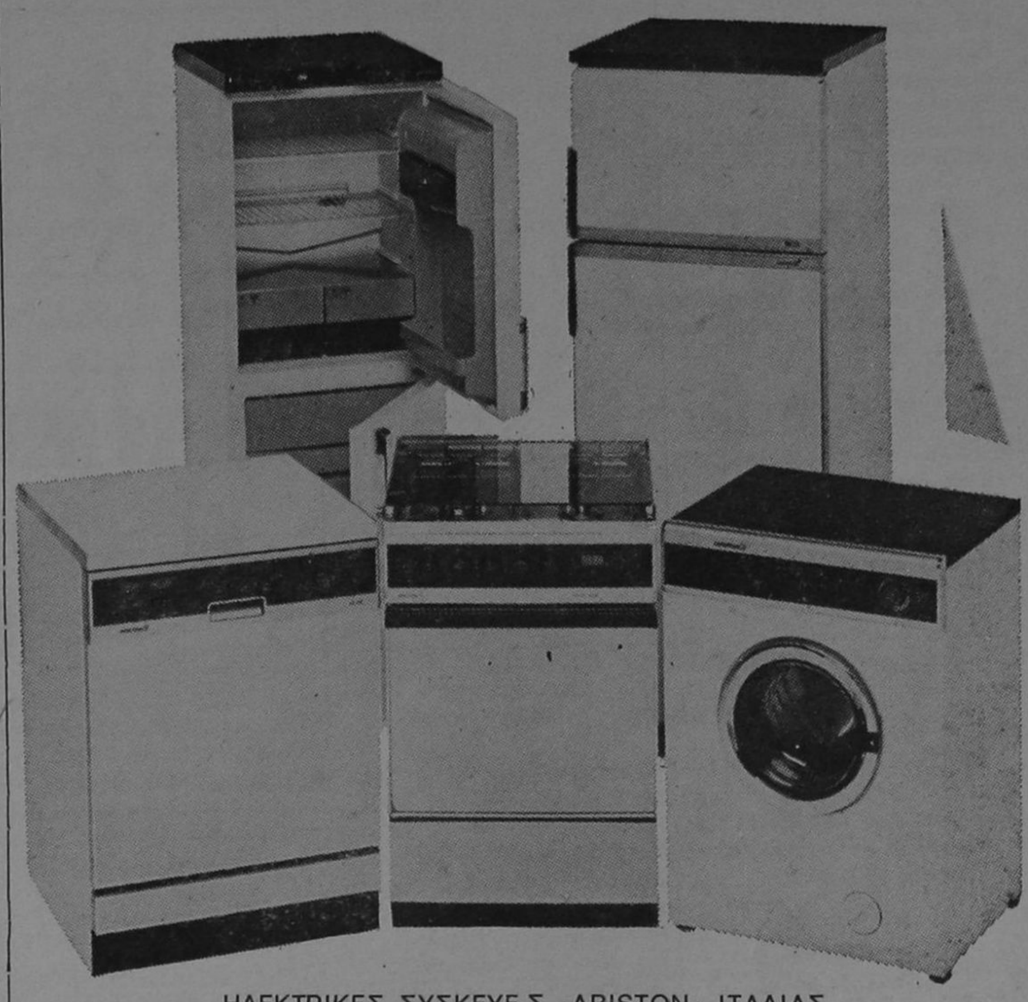

ΗΛΕΚΤΡΙΚΕΣ ΣΥΣΚΕΥΕΣ «ARISTON» ΙΤΑΛΙΑΣ
Κουζίνες, Ψυγεῖα, Καταψύκτες, Πλυντήρια ρούχων καὶ πιάτων.
ΕΝΤΟΙΧΙΣΜΕΝΕΣ ΣΥΣΚΕΥΕΣ ΚΟΥΖΙΝΑΣ «ARISTON» ΙΤΑΛΙΑΣ
Κουζίνες, ψυγεῖα, καταψύκτες καὶ πλυντήρια πιάτων
ΣΕ ΜΕΓΑΛΗ ΠΟΙΚΙΛΙΑ ΤΥΠΩΝ ΚΑΙ ΧΡΩΜΑΤΩΝ
ΠΩΛΗΣΙΣ ΧΟΝΔΡΙΚΗ — ΛΙΑΝΙΚΗ ΣΤΑ ΚΑΤΑΣΤΗΜΑΤΑ ΤΗΣ

ΑΦΟΙ ΣΤΕΦΑΝΟΥ

Νέα Ἀγορά, Τάρπον Σπρίνγκς 42, τηλ. 22.568
Παλαιὰ Ἀγορά, Πλακινὴ 17—19, τηλ. 23.836

"Εκρηξη χαρᾶς

Γορταστική, ἀπολαυστική, φιλική.

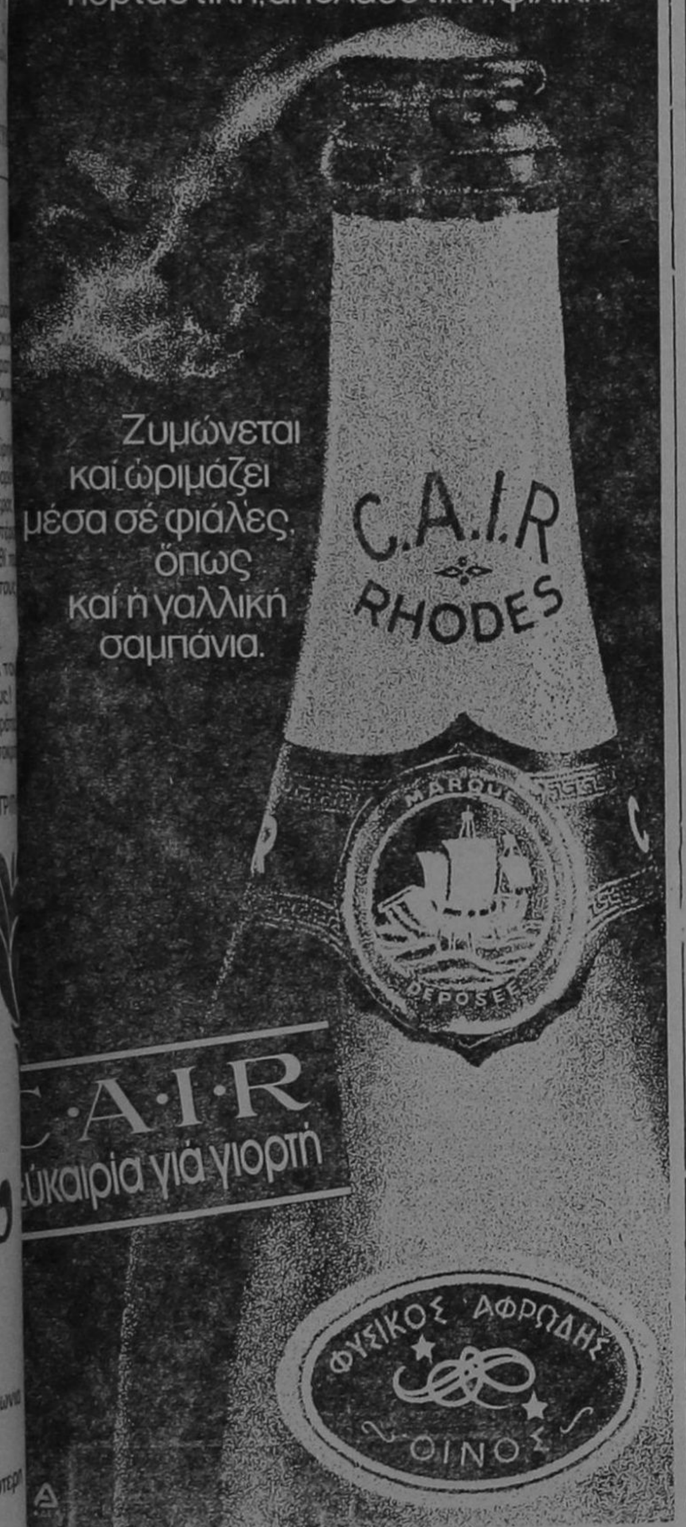

Ζυμώνεται καὶ ὡριμάζει μέσα σέ φιάλες, ὅπως καὶ ἡ γαλλικὴ σαμπάνια.

C·A·I·R
ξύκαιρία γιὰ γιορτή

ΠΡΑΚΤΟΡΕΙΟΝ ΛΑΧΕΙΩΝ

ΠΡΟ - ΠΟ

Η ΠΗΓΗ ΤΗΣ ΤΥΧΗΣ

ΣΤΑΥΡΟΣ Α. ΜΟΝΤΑΝΟΣ

Θ. ΣΟΦΟΥΛΗ 145
ΤΗΛ. 26689 — 28655 — ΡΟΔΟΣ

ΚΑΘΕ ΠΑΡΑΣΚΕΥΗ ΤΟ ΠΡΑΚΤΟΡΕΙΟ ΜΑΣ ΔΙΑΝΥΚΤΕΡΕΥΕΙ

Σᾶς καλοῦμε στὴ γνωστή σας 'Αποθήκη

ΠΑΡΑΛΛΗΛΑ ΑΝΝΗΣ ΜΑΡΙΑΣ ΚΑΙ ΑΓΙΟΥ ΙΩΑΝΝΟΥ

ΓΙΑ ΧΙΛΙΑΔΕΣ ΝΕΟ ΕΜΠΟΡΕΥΜΑ ΟΠΟΥ ΦΕΡΑΜΕ ΚΑΙ ΜΕ ΤΙΜΕΣ 50ο/ο ΕΠΙ ΤΩΝ ΑΝΑΓΡΑΦΟΕΝΩΝ ΤΙΜΩΝ.

Η ΑΠΟΘΗΚΗ ΘΑ ΕΙΝΑΙ ΑΝΟΙΚΤΗ ΚΑΘΕ ΔΕΥΤΕΡΑ — ΤΡΙΤΗ ΚΑΙ ΠΑΡΑΣΚΕΥΗ.

ΕΝΗΜΕΡΩΣΗ

- Ἡ «ΕΝΗΜΕΡΩΣΗ» στὴ προσπάθειά της νὰ βελτιωθεῖ ἀκόμα περισσότερο, καὶ νὰ γίνει ἡ καλύτερη ἐφημερίδα τῆς Ρόδου, ζητᾶ ἀπὸ τοὺς ἀναγνώστες της νὰ τὴν βοηθήσουν στὸν ἀγώνα της, ἀπαντώντας στὸ ἐρωτηματολόγιο ποὺ παραθέτουμε:

1.— ΠΟΙΑ ΑΠΟ ΤΑ ΘΕΜΑΤΑ ΜΑΣ ΣΑΣ ΕΝΔΙΑΦΕΡΟΥΝ ΠΕΡΙΣΣΟΤΕΡΟ;

★ Τὰ πολιτικὰ . . . . . □
★ Τὰ κοινωνικὰ . . . . . □
★ Τὰ οἰκονομικὰ . . . . . □
★ Τὰ πολιτιστικὰ . . . . . □
★ Τὰ ἀθλητικὰ . . . . . □

2.— ΤΙ ΘΕΜΑΤΑ ΠΙΣΤΕΥΕΤΕ ΟΤΙ ΛΕΙΠΟΥΝ ΑΠΟ ΤΗΝ «ΕΝΗΜΕΡΩΣΗ»;

. . . . . .
. . . . . .
. . . . . .
. . . . . .

3.— ΤΙ ΠΑΡΑΤΗΡΗΣΕΙΣ ΕΧΕΤΕ ΓΙΑ ΤΗΝ ΕΦΗΜΕΡΙΔΑ ΜΑΣ;

. . . . . .
. . . . . .
. . . . . .
. . . . . .

4.— ΠΟΣΟ ΚΑΙΡΟ ΔΙΑΒΑΖΕΤΕ ΤΗΝ «ΕΝΗΜΕΡΩΣΗ»:

★ Λιγότερο ἀπὸ 2 μῆνες . . . . □
★ Πρὶν ἀπὸ 5 μῆνες . . . . . □
★ 'Από τὸν Μάιο τοῦ 81 . . . . □

ΟΝΟΜΑ — ΕΠΩΝΥΜΟ . . . . . .
ΕΠΑΓΓΕΛΜΑ . . . . . .
ΔΙΕΥΘΥΝΣΗ . . . . . .

Στεῖλτε τὶς ἀπαντήσεις σας στὴν «ΕΝΗΜΕΡΩΣΗ», Βασ. Σοφίας 46, Ρόδος.

σαμπουαν «ομ-ορ» προϊον της αντελκο

οικογενειακο κεντρο κρητικης μουσικης

« ΤΟ ΣΥΝΤΡΙΒΑΝΙ »

ΠΥΘΑΓΟΡΑ 19 - ΤΗΛ. 25610 - ΡΟΔΟΣ

● ΔΕΧΟΜΕΘΑ ΑΡΡΑΒΩΝΕΣ, ΓΑΜΟΥΣ, ΒΑΦΤΙΣΙΑ, ΣΥΝΕΣΤΙΑΣΕΙΣ ●
● ΔΙΕΥΘΥΝΤΗΣ ΚΩΝΣΤΑΝΤΙΝΟΣ ΔΙΒΑΝΗΣ

Βραδυὰ γνωριμίας σπουδαστῶν τῆς ΑΣΤΕΡ στό «Ὀλύμπικ»

ΣΤΙΣ 26 Μαρτίου 1982 στὸ ξενοδοχεῖο «OLYMPIC PALACE» πραγματοποιήθηκε «βραδυὰ γνωριμίας» μεταξὺ τῶν σπουδαστῶν τῆς Ἀνωτέρας Σχολῆς Τουριστικῶν Ἐπαγγελμάτων καὶ τοῦ προσωπικοῦ τοῦ ξενοδοχείου.

Ἡ συνάντηση ἔγινε στὸ ROOF GARDEN τοῦ ξενοδοχείου καὶ κατὰ τὴν διάρκειά της προσεφέρθηκαν διάφορα ποτὰ κα ἰξηροὶ καρποὶ στοὺς σπουδαστές.

Ἀκολούθησε συζήτηση μεταξὺ τῶν σπουδαστῶν καὶ τῶν στελεχῶν τῆς ἐπιχειρήσεως, κατὰ τὴν ὁποία δόθηκε ἡ εὐκαιρία στοὺς σπουδαστὲς ν' ἀποκομίσουν χρήσιμες γνώσεις καὶ διδάγματα ἀπὸ τὶς γνώσεις καὶ τὴν πείρα τῶν στελεχῶν.

Σ' αὐτὴ τὴν ὡραία βραδιὰ παραβρέθηκαν ὁ Διευθυντὴς τοῦ Ξενοδοχείου κ. Μαργαρίτης, οἱ τμημτάρχες τοῦ ξενοδοχείου, ὁ Διευθυντὴς τῆς Ἀνωτέρας Σχολῆς Τουριστικῶν Ἐπαγγελμάτων κ. Καραχοντζίδης Δημήτριος, οἱ τακτικοὶ καθηγητὲς τῆς Σχολῆς καὶ οἱ σπουδαστές.

Ὅλοι μαζὶ συνετέλεσαν στὴ δημιουργία μιᾶς πραγματικὰ ὑπέροχης βραδυᾶς.

Θὰ πρέπει νὰ ὑπογραμμισθεῖ ὅτι, ἡ ἐνέργεια τοῦ Διευθυντοῦ καὶ τῶν καθηγητῶν τῆς Ἀνωτέρας Σχολῆς Τουριστικῶν Ἐπαγγελμάτων ἔγινε γιὰ νὰ διευκολύνουν μὲ τὴν διακριτικὴ παρουσία τους, τὴν σύσφιγξη τῶν σχέσεων μεταξὺ τῶν σπουδαστῶν καὶ τοῦ προσωπικοῦ τοῦ ξενοδοχείου «OLYMPIC PALACE».

ΚΑΤΑΣΤΗΜΑΤΑ ΣΕ ΠΛΑΤΕΙΑ ΤΗΣ ΠΑΛΙΑΣ ΠΟΛΗΣ ΣΚΟΠΕΥΕΙ ΝΑ ΟΙΚΟΔΟΜΗΣΕΙ ΙΔΙΩΤΗΣ

☛ Συνέχεια ἀπὸ τὴ σελίδα 1

σετε τὸν χῶρον τοῦτον τὸ ταχύτερον δυνατὸν καὶ ἐξωραΐσετε τοῦτον μὲ 3—4 παγκάκια καὶ 2—3 δένδρα.

Μετὰ τιμῆς
Οἱ καταστηματάρχαι
τῆς παληᾶς πόλης

1) Σόλων Βαλασάκης — 2) Φραντζῆς 4αρρὸς — 3) Γεωργαλλῆς Θεόδωρος — 4) Τσαγγαρινὸς Γεώργιος — 5) Σιαλαδάκης Γεώργιος — 6) Σκαλίδης Ἀνδρέας — 7) Σπύρος Μαγλαλὴς — 8) Μερκούρης Ἰωάννης — 9) Κολιὸς Νικόλαος — 10) Α. Ἀναστάχας — 11) Ἀργύρης Θεοχάρης — 12) Κων)νος Σαμουράκης τοῦ Ἀναστασίου — 14) Περίδης Ἰωάννης τοῦ Σταματίου — 15) Δοντᾶς Σάββας τοῦ Γεωργίου — 16) Βενετοκλῆς Γεώργιος τοῦ Ἐλευθερίου — 17) Κασσιώτης Κυριάκος — 18) Καρίκας Χρῆστος — 19) Σεΐτης Στάτης — 20) Κασσιώτης Γεώργιος — 21) Μανουσέλης Γεώργιος — 22) Κοιλιᾶς Ἐλευθέριος — 23) Παπαδόπουλος Χ.Γαβριὴλ — 24) Στέλιος Χαρτοφύλλης — 25) ..... Δημήτριος — 26 Καστριτσέας Παναγιώτης — 27) Παναγιώτης Μέντος — 28) Πιπλούκας Ἰωάννης — 29) Ζώης Βασίλειος.

Ζητοῦνται

● ΖΗΤΟΥΝΤΑΙ δυὸ δεσποινίδες γιὰ νὰ ἐργασθοῦν σὲ ἀνθοπωλεῖο.

ΠΛΗΡΟΦΟΡΙΕΣ στὸ τηλέφωνο 20980, ὧρες ἐργάσιμες.

Δ.Α.Ν.Ε

Ἐγγραφεῖτε σήμερα

Ἐγγραφεῖτε γιὰ τὴν ἀγορὰ μετοχῶν. Τὰ λεφτὰ θὰ τὰ πληρώσετε σὲ τρεῖς μῆνες. Κάθε καθυστέρησή σας μᾶς πάει πιὸ πίσω στὴν παραλαβὴ τοῦ πλοίου.

PALAZZO DI ROMA IMAGE STUDIO

ΤΙΣ ΤΕΛΕΥΤΑΙΕΣ δημιουργίες τῶν καταστημάτων PALAZZO DI ROMA ποὺ ξεχωρίζουν ἤδη στὸ χῶρο τῆς μόδας τοῦ παπουτσιοῦ καὶ φιλοδοξοῦν νὰ ἐπιβάλουν τὴ μόδα αὐτή, προσφέρουν τὰ ὁμώνυμα καταστήματα ποὺ βρίσκονται —ποῦ ἀλλοῦ;— στὴ Ρόδο.

ΨΩΝΙΖΕΤΕ ΚΑΙ ΜΕ ΤΙΣ ΠΙΣΤΩΤΙΚΕΣ ΣΑΣ ΚΑΡΤΕΣ

Η ΠΟΙΟΤΗΤΑ, ἡ πρωτοτυπία σὲ χρώματα καὶ σχέδια καὶ τὰ ἄριστα ὑλικὰ δείχνουν τὴ διάθεση τοῦ δημιουργοῦ τους νὰ δώσει μιὰ πρωτοποριακὴ θέση στὸ ἑλληνικὸ παπούτσι διεθνῶς.

ΣΗΜ.: ΤΩΡΑ ΚΑΙ ΠΑΙΔΙΚΑ ΠΑΠΟΥΤΣΙΑ ΓΙΑ ΤΟΥΣ ΜΙΚΡΟΥΣ ΜΑΣ ΦΙΛΟΥΣ.

ΚΕΝΤΡΑ ΜΟΔΑΣ

28ης Ὀκτωβρίου 20
τηλ. 20400
Δημ. Θεοδωράκη 25

Ἀνακοίνωση

ΔΑΝΕ

F)B ΚΑΜΙΡΟΣ

Ἐκ τῆς ΔΑΝΕ ἀνακοινώνεται ὅτι τὸ F)B ΚΑΜΙΡΟΣ ἐπανήρχισε τὰ δρομολόγιά του στὴ γραμμὴ Ρόδου, Κῶ, Καλύμνου, Λέρου, Πάτμου, Πειραιᾶ· θὰ ἀναχωρεῖ δὲ ἀπὸ τὸν Πειραιᾶ κάθε Τρίτη, Πέμπτη, Σάββατο ὥρα 1.00 μ.μ. καὶ ἀπὸ Ρόδο κάθε Τετάρτη, Παρασκευή, Κυριακὴ ὥρα 12 μ.μ.

Εἰσιτήρια, πληροφορίες, Κεντρικὸ Πρακτορεῖο Ρόδου, Στοὰ Κιοσόγλου Βολονάκη, τηλ. 26096 καὶ 26700.

ΜΑΤΙΕΣ ΣΤΑ ΣΠΟΡ



● Ἐπιμέλεια Ἀθλητικῆς Στήλης: ΜΙΧΑΛΗΣ ΜΠΑΡΙΑΝΑΚΗΣ ●

Θετικό ἀποτέλεσμα θέλει ὁ Διαγόγας σήμερα στή Λάρισα γιά νά ἐλπίζει στήν πρόκριση

ΣΗΜΕΡΑ στὶς 4.30 μ.μ. στὸ γήπεδο τοῦ «ΑΛΚΑΖΑΡ» τῆς Λάρισας, ὁ ἱστορικὸς σύλλογος τῆς πόλης μας θὰ ἀγωνισθεῖ ἀντιμέτωπος τῆς τοπικῆς Λάρισας, γιὰ τὴν προ-ἡμιτελικὴ φάση τοῦ Κυπέλου Ἑλλάδας.

Οἱ ἀγῶνες —ὅπως εἶναι γνωστὸ— θὰ γίνουν σὲ διπλὲς συναντήσεις. Ἔτσι τὸ πρῶτο παιχνίδι θὰ γίνει σήμερα στὴ Λάρισα καὶ ἡ ρεβὰνς στὶς 28 Ἀπριλίου στὴ Ρόδο.

Ὁ βασικὸς στόχος σήμερα τὸ ἀπόγευμα τοῦ ΔΙΑΓΟΡΑ εἶναι νὰ ἀποσπάσει ἕνα ἀποτέλεσμα τέτοιο ποὺ θὰ τοῦ δώσει τὶς ἐλπίδες γιὰ νὰ προκριθεῖ στὸν ἑπόμενο γύρο. Ἡ ὁμάδα βρίσκεται ἀπὸ χτὲς τὸ πρωὶ στὴν Ἀθήνα καὶ δὲν ἔφυγε γιὰ τὴ Λάρισα, γιὰ τὸ λόγο ὅτι θὰ συνεδρίαζε ἡ ἁρμόδια ἐπιτροπὴ τῆς ΕΠΟ γιὰ νὰ ἀποφασίσει ἐὰν τελικὰ διεξαχθοῦν ὅλα τὰ παιχνίδια τοῦ κυπέλου.

Ὁ κ. Ἀνδρέας Σταματιάδης χτὲς στὶς 11.00 π.μ. μὲ πρωτοβουλία δικιά του ζήτησε τὸ γήπεδο τῆς Νέας Φιλαδελφείας, γιὰ νὰ γυμνάσει τὴν ὁμάδα, πράγμα ποὺ ἔγινε δεκτό. Ἡ προπόνηση ἦταν ἐλαφριὰ. Δὲν γυμνάσθηκε μόνο ὁ Γιάννης Ράδος ὁ ὁποῖος ἦταν ἀδιάθετος.

Μετὰ τὸ τέλος τῆς προπόνησης ἔγινε ὅτι ὅτι, τὰ παιχνίδια τοῦ Κυπέλου θὰ διεξαχθοῦν ὅλα κανονικὰ καὶ ἡ ὁμάδα ἀναχώρησε πλέον ὁδικῶς γιὰ τὴ Λάρισα.

Ἂν καὶ δὲν ἔγινε γνωστὸ τὸ πῶς θὰ ξεκινήσεις τὸ σημερινὸ παιχνίδι ὁ κ. Σταματιάδης, σὰν πιθανὴ ἑνδεκάδα φέρεται ἐκείνη ποὺ ἀγωνίστηκε μὲ τὸν Ἀτρόμητο Πειραιῶς τὴν Κυριακή. Δηλ. : Σιδηρόπουλος — Ράδος Γιάννης — Ἀχιολᾶς — Χατζόπουλος — Ἀθανασίου — Λαγκάνης — Σπανὸς — Σωτηρόπουλος — Χάσταλης — Δουρδουνᾶς — Οὔτσικας. Στὸν πάγκο θὰ βρίσκονται οἱ Ράδος Γιῶργος — Φτάκλας — Μόσχος — Κοπανίδης καὶ ὁ τερματοφύλακας Διακονικόλας.

● Ἀπὸ τὴ μεριά της ἡ Λάρισα θὰ ἀγωνιστεῖ σήμερα χωρὶς τὸν Μαλουμίδη ποὺ τραυματίστηκε στὸ παιχνίδι τῆς Κυριακῆς μὲ τὸν Ἄρη στὴν Θεσσαλονίκη. Ἀκόμη ἀμφίβολη εἶναι ἡ συμμετοχὴ τῶν Κουττᾶ καὶ Βαλαώρα.

● Τὸ σημερινὸ παιχνίδι θὰ διευθύνει ὁ Πατρινὸς διαιτητὴς κ. Μεσσαλᾶς.

● Μετὰ τὸ τέλος τοῦ παιχνιδιοῦ ἡ ὁμάδα θὰ μείνει στὴν Ἀθήνα καὶ συγκεκριμένα στὸ ξενοδοχεῖο «ΑΠΕΡΓΗ» στὴν Κηφισιὰ, ἀφοῦ θὰ ἀγωνιστεῖ τὴ Κυριακὴ στὸ Περιστέρι μὲ τὸν Ἀτρόμητο Ἀθηνῶν γιὰ τὸ πρωτάθλημα.

● Στὶς 1.00 μ.μ. συνεδρίασε ἡ ἁρμόδια ἐπιτροπὴ τῆς ΕΠΟ καὶ ἀποφάσισε νὰ μὴν ἀναβληθεῖ κανένα παιχνίδι γιὰ τὴν προημιτελικὴ φάση τοῦ Κυπέλου γιὰ τὶς προσφυγὲς ποὺ ἔκαναν στὸ ΑΣΕΑΔ τόσο ὁ Ἡρακλῆς ἐναντίον τοῦ ΠΑΟ ὅσο καὶ ὁ Τοξότης ἐναντίον τῆς Κορίνθου.

Ἔτσι σήμερα στὶς 4.30 μ.μ. θὰ γίνουν οἱ ἀκόλουθες συναντήσεις.

* Γήπεδο Τούμπας. ΠΑΟΚ — ΠΑΝΙΩΝΙΟΣ.
* Γήπεδο Καστοριᾶς. ΚΑΣΤΟΡΙΑ — ΠΑΟ.
* Γήπεδο Ἡρακλείου. ΟΦΗ — ΚΟΡΙΝΘΟΣ.

ΑΡΧΙΣΕ ΧΤΕΣ ΝΑ ΓΥΜΝΑΖΕΤΑΙ Η ΡΟΔΟΣ

ΑΡΧΙΣΕ τὴν προετοιμασία γιὰ τὸ κυριακάτικο παιχνίδι μὲ τὴν Δόξα Δράμας ποὺ θὰ δώσει στὸ Ἐθνικὸ Στάδιο ἡ ὁμάδα τοῦ νησιοῦ μας.

Ἡ χτεσινὴ προπόνηση ἔγινε στὸ Ἐθνικὸ Στάδιο καὶ ἦταν πολὺ κουραστική, ἀφοῦ ὁ κ. Πολυχρονίου ξεθέωσε ὅλους τοὺς ποδοσφαιριστές του.

Ἀπουσίαζαν οἱ δύο τερματοφύλακες (ὁ Δοξάκης σπουδάζει στὴν Ἀθήνα), ὁ στρατευμένος Ἀστρᾶς καὶ οἱ δύο ποὺ ἀπέχουν Καμπούρογλου — Ζωγράφος.

Δέν σφυρίζουν οἱ διαιτητές τοῦ συνδέσμου μας τὴ Κυριακή

● ΕΝΔΕΙΞΗ ΔΙΑΜΑΡΤΥΡΙΑΣ

Ἀπὸ ὅ,τι ἔγινε χτὲς γνωστὸ ὁ ΣΥΝΔΕΣΜΟΣ ΔΙΑΙΤΗΤΩΝ ΔΩΔΕΚΑΝΗΣΟΥ ἀποφάσισε ὅπως τὰ παιχνίδια τῆς Α' καὶ Β' Κατηγορίας τοῦ ἐρχόμενου Σαββατοκύριακου νὰ μὴν «σφυρίξει» κανένα μέλος τοῦ Συνδέσμου του γιὰ διαμαρτυρία τῶν γεγονότων ποὺ ἔγιναν στὸν Ἀρχάγγελο στὸ παιχνίδι ΑΡΗ — ΔΩΡΙΕΑ, εἰς βάρος τοῦ Διαιτητοῦ κ. Ζαχαριάδη καὶ τῶν βοηθῶν του ἐπόπτων γραμμῶν κ. κ. Παπαεπαμεινώνδα, Καστρουνῆ.

Ἔτσι, τὴν Κυριακὴ τὰ παιχνίδια τῆς Α' καὶ Β' Κατηγορίας θὰ ἀναβληθοῦν γιὰ τὴν ἑπόμενη Κυριακὴ ἀπὸ τὴν ΕΠΣΔ.

● Ἀκόμη, τὴν ἑπόμενη Κυριακὴ, θὰ σφυρίξουν οἱ διαιτητὲς ,ὅλα τὰ παιχνίδια ἐκτὸς τοῦ Ἄρη, ἀφοῦ ἀποφάσισαν νὰ μὴν σφυρίξουν παιχνίδια τῆς ὁμάδας τοῦ Ἀρχάγγελου, τόσο ὅταν ἀγωνίζεται ἐντὸς ἕδρας, ὅσο καὶ ἐκτός, μέχρι τέλους τῆς ποδοσφαιρικῆς περιόδου.

Ἐπανάληψη παραστάσεων «Ζητεῖται ψεύτης»

ΕΠΕΙΤΑ ἀπὸ ἐπίμονες παρακλήσεις στὴν ΧΕΝ Ρόδου ἀπὸ τὸ θεατρόφιλο κοινὸ τῆς πόλης μας, ἐπαναλαμβάνεται ἡ κωμωδία τοῦ Δημήτρη Ψαθᾶ «Ζητεῖται Ψεύτης».

Οἱ παραστάσεις θὰ ἐπαναληφθοῦν μὲ τοὺς ἴδιους ἔφηβους τῆς ΧΕΝ Ρόδου, ἐνῶ ἡ ΧΕΝ πιστεύει ὅτι θὰ ὑπάρξει κι αὐτὴ τὴ φορὰ ἐπιτυχία.

ΦΑΡΜΑΚΕΙΑ

ΣΗΜΕΡΑ διημερεύει τὸ φαρμακεῖο ΓΙΑΝΝΟΥΛΛΗ ΣΚΟΥΜΠΟΥΡΔΗ, Δαμασκηνοῦ 48.

ΣΗΜΕΡΑ διανυκτερεύει τὸ φαρμακεῖο ΚΑΡΑΚΑΤΣΑΝΗ ΓΕΩΡΓΙΟΥ, Πλατεία Κύπρου 14.

BENZINH...τη νύχτα

ΣΗΜΕΡΑ διανυκτερεύει τὸ πρατήριο βενζίνης ΓΚΙΝΑΚΗ ΑΛΕΞΑΝΔΡΟΥ, Λεωφόρος Ἰαλυσοῦ.

ΓΝΩΣΤΟΠΟΙΗΣΗ

Τὸ γραφεῖο Τελετῶν

«ΘΕΜΕΛΗ»

ΚΡΗΤΙΚΑ 107

γνωστοποιεῖ

ὅτι μπορεῖτε νὰ ἐξυπηρετηθεῖτε καθ' ὅλο τὸ 24ωρο

ΜΟΝΟ στὰ τηλέφωνα

24107 καὶ 92139

Σήμερα στὰ Κοσκινοῦ Διγενής - ΑΣΠΙΣ Απ.

ΣΗΜΕΡΑ στὶς 3.30 μ.μ. στὸ Γήπεδο Κοσκινοῦ θὰ γίνει ὁ ἀναβληθεὶς ἀγώνας μεταξὺ ΔΙΓΕΝΗ — ΑΣΠΙΣ ΑΠ. γιὰ τὸ πρωτάθλημα τῆς Β' Κατηγορίας.

Τὸ παιχνίδι παρουσιάζει ἀρκετὸ ἐνδιαφέρον τόσο ἀπὸ μεριᾶς τοῦ Διγενῆ ποὺ θέλει τὴν νίκη γιὰ νὰ κόψει πρῶτος τὸ νῆμα τοῦ πρωταθλητῆ ὅσο καὶ ἀπὸ μεριᾶς τῆς Ἀσπίδας Ἀπολλακιᾶς, ποὺ κάνει τὶς τελευταῖες προσπάθειες γιὰ νὰ παραμείνει στὴν Β' Κατηγορία.

500.000 δρχ. ἀπὸ τὸν Δῆμο γιά τὸ Δωδ]κό Θέατρο

ΑΝΑΜΕΣΑ στὶς οἰκονομικὲς ἐνισχύσεις ποὺ ἐνέκρινε προχτὲς τὸ Δημοτικὸ Συμβούλιο τοῦ Δήμου Ρόδου, ἀποφάσισε καὶ τὴ χρηματοδότηση τοῦ Δωδεκανησιακοῦ Θεάτρου μὲ τὸ ποσὸ τῶν 500.000 δρχ.

★ Σύμφωνα μὲ τὴν αἴτηση τοῦ ΔΣ τοῦ Δωδεκανησιακοῦ Θεάτρου τὸ αἰτούμενο ποσὸ ἦταν 2.000.000 δρχ.

Ὅπως συζητήθηκε, τὸ Δημοτικὸ Συμβούλιο θὰ ἀποφασίσει ἀργότερα τὴν χρήγηση ἄλλου ποσοῦ ὡς οἰκονομικῆς ἐπίσης ἐνίσχυσης.

Καλοῦνται στὸ Στρατὸ οἱ Καλύμνιοι κλάσεως 1984

ΑΘΗΝΑ, 30 (ΑΠΕ).—

ΜΕ ἐγκύκλιο τοῦ ὑπουργείου Ἐθνικῆς Ἀμύνης καλοῦνται νὰ καταταγοῦν στὸ στρατὸ ξηρᾶς ἀπὸ 5 ἕως 8 Ἀπριλίου 1982 στρατεύσιμοι τῶν κάτωθι κλάσεων:

● Κλάσεως 1984, δηλαδὴ αὐτοὶ ποὺ γεννήθηκαν τὸ ἔτος 1963 καὶ εἶναι γραμμένοι στὰ μητρῶα Ἀρρένων τῆς ἐπαρχίας Καλύμνου τοῦ Νομοῦ Δωδεκανήσου.

● Περισσότερες πληροφορίες ὡς πρὸς τὰ κέντρα κατατάξεως, ἀκριβεῖς χρονολογίες κατατάξεως καὶ ὑποχρεώσεις τῶν ποὺ καλοῦνται, μποροῦν νὰ ζητοῦν οἱ ἐνδιαφερόμενοι ἀπὸ τὰ ἁρμόδια στρατολογικὰ γραφεῖα.

Κλοπή στή Κάλυμνο ἀπὸ σπίτι 20χρονου

ΠΡΟΧΤΕΣ στὶς 28 Μαρτίου στὶς 9.30 τὸ βράδυ σημειώθηκε κλοπὴ στὸ σπίτι τοῦ Πιλάτου Γεωργίου ἐτῶν 21 στὴ Κάλυμνο.

Ἄγνωστος ἢ ἄγνωστοι ἀφαίρεσαν, ἀφοῦ μπῆκαν ἀπὸ ἀνοιχτὴ πόρτα, ἀπὸ μιὰ τσάντα ἐνὸς τσὲκ 300 δολλαρίων Αὐστραλίας καὶ ἕνα χαρτονόμισμα χιλίων δραχμῶν.

Ἐνεργεῖται προανάκριση.

Σήμερα λήγει ἡ προθεσμία γιὰ τούς ἐκλογικούς κατ)γους

ΑΠΟ ΤΟ ὑπουργεῖο Ἐσωτερικῶν ὑπενθυμίζεται ὅτι σήμερα (31 Μαρτίου) λήγει ἡ προθεσμία γιὰ τὴν ὑποβολὴ αἰτσεων ἐγγραφῆς νέων ἐκλογέων στοὺς ἐκλογικοὺς καταλόγους.

Σύμφωνα μὲ ὁδηγίες, ποὺ ἐκδόθηκαν ἀπὸ τὸ ὑπουργεῖο Ἐσωτερικῶν, τόσο τὰ νομαρχιακὰ γραφεῖα ἐκλογικῶν καταλόγων, ὅσο καὶ οἱ ἀντίστοιχες ὑπηρεσίες τῶν δήμων καὶ κοινοτιῶν, ἐκτὸς τῆς ἕδρας τῶν νομῶν, θὰ λειτουργήσουν σήμερα συνέχεια μέχρι τὶς 9 τὸ βράδυ γιὰ τὴν παραλαβὴ τῶν αἰτήσεων ἐγγραφῆς στοὺς ἐκλογικοὺς καταλόγους καὶ τὴν ἔκδοση πιστοποιητικῶν.

Τέλος, τὸ ἴδιο μέτρο θὰ ἐφαρμοστεῖ καὶ στὰ ἀστυνομικὰ τμήματα γιὰ τὴ χορήγηση ἐνδεικτήσεων ριευθύνσεων κατοικίας.

ΑΠΑΛΛΑΓΗ ΑΥΞΗΣΗΣ ΣΥΝΤΕΛΕΣΤΗ ΦΟΡΟΥ ΣΕ ΕΠΙΧΕΙΡΗΣΕΙΣ

ΚΑΤΑ ΤΗ χτεσινὴ συζήτηση στὴ Βουλὴ γιὰ τὸ φορολογικὸ νομοσχέδιο ὁ ὑπουργὸς τῶν Οἰκονομικῶν κ. Μανόλης Δρεττάκης ἔκανε τὴ δλωση ὅτι ἀπὸ τὴν αὔξηση κατὰ 5ο)ο τοῦ συντελεστῆ φόρου γιὰ τὰ κέρδη τῶν ἀνωνύμων ἑταιριῶν ποὺ δὲν διανέμονται, θὰ ἀπαλλάσσονται ἐκεῖνες οἱ ἐπιχειρσήεις οἱ ὁποῖες ἔχουν κάνει προγραμμαικὲς συμφωνίες μὲ τὴν κυβέρνηση γιὰ παραγωγικὲς ἐπενδύσεις.

ΤΗΝ ΠΡΟΣΕΧΗ ΔΕΥΤΕΡΑ ΕΡΧΕΤΑΙ Η ΝΟΜΑΡΧΙΣ Κα ΣΥΝΟΔΙΝΟΥ

☛ Συνέχεια ἀπὸ τὴ σελίδα 1

θεῖ».

Ἡ νομάρχις Δωδεκανήσου ἔχει καθημερινὲς ἐπαφὲς καὶ συνεργασία μὲ τοὺς Δωδεκανήσιους νομάρχες Κόκκινο καὶ Γεωργιάδη, καὶ δείχνει μεγάλο ἐνδιαφέρον γιὰ τὴν ἐνημέρωσή της πάνω στὰ εἰδικότερα καὶ καυτὰ προβλήματα τοῦ νομοῦ μας (δασμολογικὸ καθεστώς, δημόσια καθήκοντα, δημόσια ἔργα, τουριστικὴ ὑποδομὴ κ.λπ.).

Αὐτὰ ἀπὸ τὴν Ἀθήνα.

Εὐχαριστήριο

Τελειώνοντας τὸν κύκλο τῶν μουσικῶν βραδυῶν μου αὐτῆς τῆς περιόδου αἰσθάνομαι βαθεῖα ὑποχρέωση ν' ἀπευθύνω καὶ δημόσια θερμὰ εὐχαριστήρια:

α) στοὺς πολιτιστικοὺς συλλόγους καὶ ἄλλους φορεῖς τῶν χωριῶν ποὺ ἐπισκέφτηκα γιὰ τὴ συλλογικὴ καὶ ἀτομικὴ προθυμία τῶν μελῶν τους νὰ ἐργαστοῦν γιὰ τὴν ἐπιτυχία αὐτῶν τῶν ἐκδηλώσεων, καὶ

β) στοὺς καλοὺς καὶ στενοὺς συνεργάτες μου Σταῦρο Χαρτοφύλη καὶ Ἀφροδίτη, γιὰ τὴ πολύτιμη βοήθεια καὶ τὴν καλλιτεχνική τους συμμετοχή, ἡ ὁποία ἔδωσε σ' ὅλους τὶς μουσικὲς βραδυὲς μου ἕνα ξεχωριστὰ ὄμορφο τόνο.

ΤΑΚΗΣ ΒΟΥΗΣ

rodos video club

"Ανοιξε καὶ λειτουργεῖ τὸ "δικό σας κανάλι"

ΔΙΑΣΚΕΔΑΣΤΕ ΜΑΖΙ ΜΑΣ!

«Κλεοπάτρα» — «Αἷμα καὶ ἄμμος» — «2.001 Ὀδύσσεια στὸ διάστημα» — «Δόκτωρ Ζιβάγκο» — Λὰβ Στόρυ» — «Κραυγὲς καὶ Ψίθυροι» — «Νονὸς» — «Ἡ δίκη τῆς Χούντας» — «Παραγγελιὰ» — «Μπαλέτα Μπολσόι»

Καὶ ἑκατοντάδες ἄλλα γιὰ τοὺς μικρούς μας φίλους:

«Χοντρὸς καὶ Λιγνὸς» — «Ἀμπὸτ καὶ Κ αστέλλω» — «HEIDI» — «Τὸμ καὶ Τζέρυ» — «Μικρὴ Λουλοὺ» — «Ὁ κλέφτης τῆς Βαγδάτης» — «Σνούπυ καὶ ἡ παρέα του» — «Μίκυ Μάους»

● ΕΧΟΥΜΕ ΤΑΙΝΙΕΣ ΠΟΥ ΜΟ ΝΟ ΕΜΕΙΣ... ΕΧΟΥΜΕ! ●

● Πληροφορίες: Κον ΜΗΝΑΝ ΟΛΥΜΠΙΤΗΝ

διαφημιστικη ροδου 21285-20729

IVC

international video club

ΑΠΟΚΛΕΙΣΤΙΚΟΙ ΑΝΤΙΠΡΟΣΩΠΟΙ ΔΩΔ/ΣΟΥ

Δ. ΘΕΜΕΛΗ 83 ΤΗΛ. 21285 Τ.Θ. 364