Ενημέρωση

ΑΔΕΣΜΕΥΤΗ ΚΑΘΗΜΕΡΙΝΗ ΕΦΗΜΕΡΙΔΑ ΤΗΣ ΡΟΔΟΥ

ΙΔΙΟΚΤΗΤΗΣ — ΕΚΔΟΤΗΣ ΔΙΕΥΘΥΝΤΗΣ
Κυριάκος Μ. Χονδρός
● ΓΡΑΦΕΙΑ: ΒΑΣ. ΣΟΦΙΑΣ 46, — Τηλ. 28.735
● ΤΥΠΟΓΡΑΦΕΙΑ: ΑΝ. ΜΑΡΙΑΣ 120 — Τηλ. 29.211

● 1ος ΧΡΟΝΟΣ — ΤΙΜΗ 10 ΔΡΧ. ●
— ΠΕΜΠΤΗ, 1 ΑΠΡΙΛΙΟΥ 1982 —
— ΑΡΙΘΜΟΣ ΦΥΛΛΟΥ 203 —

Μέ ἐκδηλώσεις στή Ρόδο

5 ΚΟΜΜΑΤΑ ΣΥΝΕΡΓΑΖΟΝΤΑΙ ΓΙΑ ΝΑ ΤΙΜΗΘΕΙ Η ΕΘΝ. ΑΝΤΙΣΤΑΣΗ

Ἡ Ἐθνικὴ Ἀντίσταση τοῦ ἑλληνικοῦ λαοῦ ἐνάντια στοὺς ξένους κατακτητὲς καὶ τοὺς ντόπιους συνεργάτες τους, τὴ περίοδο 41—44, ἀποτελεῖ μιὰ ἀπὸ τὶς σημαντικότερες στιγμὲς τῆς σύγχρονης ἱστορίας μας.

Ἡ Ἐθνικὴ Ἀντίσταση, ἔκφραση τοῦ ἀντιστασιακοῦ πνεύματος τοῦ λαοῦ μας, συνδέεται ἀναπόσπαστα μὲ τοὺς δημοκρατικοὺς καὶ ἀπελευθερωτικοὺς ἀγῶνες του, καὶ εἶναι ὁρόσημο στὴ πάλη τῶν νεότερων γενιῶν γιὰ μιὰ προοδευτικὴ καὶ δημοκρατικὴ Ἑλλάδα.

Συνέχεια στὴ σελίδα 6

ΣΥΝΔΙΚΑΛΙΣΤΙΚΑ ΔΙΚΑΙΩΜΑΤΑ ΤΕΛΟΣ ΟΙ ΑΝΤΕΡΓΑΤΙΚΟΙ ΝΟΜΟΙ

ΑΘΗΝΑ, 31 (ΑΠΕ).— Ἡ ΑΠΔΗ ἀναλογικὴ καθιερώνεται ἰσάνε ἐκλογικὸ σύστημα στὶς ἀρχαιρεσίες τῶν συνδικαλιστικῶν ὀργανώσεων μὲ τὸ νομοσχέδιο γιὰ τὸ συνδικαλισμὸ στὴ χώρα μας, ποὺ καταργεῖ τὸν γνωστὸ νόμο 330.

Ἀναλύοντας τὶς διατάξεις τοῦ νομοσχεδίου αὐτοῦ ὁ ὑπουργὸς Ἐργασίας κ. Ἀπ. Κακλαμάνης στὴ σημερινή του συνάντηση μὲ τοὺς ἐργατικοὺς συντάκτες τόνισε μεταξὺ ἄλλων ὅτι τὸ νομοσχέδιο αὐτό:

— Ἀναγνωρίζει δικαίωμα ἐγγραφῆς κάθε ἐργαζομένου στὸ σωματεῖο τοῦ κλάδου του ἢ τῆς ἐπιχειρήσεως ποὺ ἀπασχολεῖται, κάθε σωματείου στὴν ἀντίστοιχη ὁμοσπονδία καὶ τὸ Ἐργατικὸ Κέντρο καὶ κάθε ὁμοσπονδίας καὶ Ἐργατικοῦ Κέντρου στὴν ἀντίστοιχη συνομοσπονδία, ἐνῶ ἐξασφαλίζει τὴν ἐγγραφὴ νέων μελῶν γιὰ τὶς περιπτώσεις ἐκεῖνες ποὺ οἱ διοικήσεις τῶν ὀργανώσεών τους ἀρνοῦνται αὐτὸ τὸ δικαίωμα.

— Προστατεύει τὰ μέλη τῶν διοικήσεων τῶν συνδικαλιστικῶν ὀργανώσεων καὶ τὰ ἱδρυτικὰ μέλη τῆς πρώτης ὑπὸ σύσταση συνδικαλιστικῆς ὀργανώσεως τοῦ κλάδου ἢ τῆς ἐπιχειρήσεως.

— Καταργεῖ τὸν ΟΔΕΠΕΣ, τὸν Ὀργανισμὸ δηλαδὴ ποὺ χρηματοδοτοῦσε ὡς τώρα τὶς συνδικαλιστικὲς ὀργανώσεις καὶ καθιερώνει τὴν ὑποχρεωτικὴ παρακράτηση τῆς συνδικαλιστικῆς συνδρομῆς τῶν μισθωτῶν ἀπὸ τοὺς ἐργοδότες τους καὶ τὴν ἀπόδοσή τους στὶς ὀργανώσεις.

— Διευρύνει τὸ ἀντικείμενο τῆς ἀπεργίας καὶ ἀναγνωρίζει τὴν ἀπεργία ἀλληλεγγύης καὶ ἀπαγορεύει τὴν ἀνταπεργία (λὸκ - ἄουτ), καθὼς καὶ τὴν πρόσληψη προσωπικοῦ στὴ διάρκεια ἀπεργίας. Ἀπαγορεύει ἀκόμη τὰ ἀσφαλιστικὰ μέτρα, γιατί ὅπως τονίζεται στὴν εἰσηγητικὴ ἔκθεση «στραγγαλίζουν τὸ δικαίωμα τῆς ἀπεργίας μὲ δικαστικὲς ἀποφάσεις».

Ἐπιτρέπει εἰδικότερα τὴν ἀπεργία ἐργαζομένων στὴ χώρα μας γιὰ ἀλληλεγγύη στὴν ἴδια πολυεθνικὴ ἑταιρία σ' ὁποια δήποτε ἄλλη χώρα, καθὼς καὶ τὴν ἀπεργία συμπαραστάσεως σὲ λαοὺς χωρῶν ποὺ δοκιμάζονται οἱ δημοκρατικὲς ἐλευθερίες ἢ ἀπειλοῦνται οἱ δημοκρατικοὶ θεσμοί. Γιὰ τὴν ἀποφυγὴ καταχρήσεων, τονίζεται στὴν εἰσηγητικὴ ἔκθεση, τὶς ἀπεργίες αὐτὲς ποὺ χαρακτηρίζονται πολιτικές, τὶς κηρύσσει μόνο ἡ ΓΣΕΕ.

— Καθιστᾶ ὑποχρεωτικὴ τὴν πρόσληψη μὲ νέα ἀναγκαστικὴ σχέση ἐργασίας ἀπὸ τὶς ἐπιχειρήσεις ποὺ ἀπέλυσαν ἐργαζόμενους γιὰ συνδικαλιστικοὺς λόγους, ἀλλὰ σὲ χρόνο καὶ ρυθμὸ ποὺ, ὅπως ἀναφέρει ἡ σχετικὴ διάταξη, δὲν θὰ διαταράξουν τὴν οἰκονομικὴ ὑπόσταση τῆς ἐπιχειρήσεως.

— Παρέχει αὐξημένα συνδικαλιστικὰ δικαιώματα στὶς πιὸ ἀντιπροσωπευτικὲς ὀργανώσεις, ὅπως γραφεῖα στοὺς τόπους δουλειᾶς, πίνακα ἀνακοινώσεων, χῶρο γιὰ συνελεύσεις κ.λπ.

— Καθιερώνει τὸ συνδικαλιστικὸ ἐκλογικὸ βιβλιάριο καὶ ὁρίζει ὅτι κάθε ἐργαζόμενος μπορεῖ νὰ ψηφίζει γιὰ τὶς διοικήσεις τῶν δύο σωματείων (κλάδου καὶ ἐπιχειρήσεως) ποὺ ἐργάζεται ἀλλὰ μόνο σὲ ἕνα ἀπὸ αὐτὰ ψηφίζει ἀντιπροσώπους γιὰ τὴν Ὁμοσπονδία καὶ τὸ Ἐργατικὸ Κέντρο.

— Ἐπιτρέπει στοὺς ἐκπροσώπους τῶν ἐργαζομένων νὰ παρευρίσκονται στοὺς ἐλέγχους γιὰ τὴν ἐφαρμογὴ τῆς ἐργατικῆς νομοθεσίας τῶν ἐποπτῶν τοῦ ὑπουργείου Ἐργασίας.

Διαμαρτυρία Ἐμποροβιοτεχνῶν

Δημοσίευμα τῆς «Προόδου» ἔβλαψε ἠθικὰ καὶ οἰκονομικὰ ἔμπορο

● ΧΩΡΙΣ ΝΑ ΓΙΝΕΙ ΔΙΚΗ ΔΗΜΟΣΙΕΥΣΑΝ ΚΑΤΑΔΙΚΗ!..

ΣΥΝΕΧΙΖΕΙ τὸν κατήφορο ἡ συνάδελφος «Πρόοδος». Δημοσίευσε φοβερὲς ἀνακρίβειες γιὰ ἕνα γουνέμπορο γιὰ τὸν ὁποῖο, —ἐνῶ δὲν δικάσθηκε—, αὐτὴ ἔγραψε καὶ τὸ ἀποτέλεσμα τῆς δίκης!...

ΣΧΕΤΙΚΗ διαμαρτυρία πήραμε καὶ δημοσιεύουμε ἀπὸ τὸν Σύλλογο Ἐμποροβιοτεχνῶν Γουναρικῶν Ρόδου:

«Ὁ Σύλλογος Ἐμποροβιοτεχνῶν Γουναρικῶν Ρόδου διαμαρτύρεται ἔντονα διὰ τὸ ἀναληθὲς δημοσίευμα τῆς ἐφημερίδας «Πρόοδος» στὶς 30.3.82 ποὺ θίγει ἠθικὰ καὶ οἰκονομικὰ τὸ μέλος μας ΣΙΑΦΑΡΙΚΑ ΑΝΑΣΤΑΣΙΟ, καὶ ζητᾶ τὴν ἄμεση διάψευσή του πρὸς ἀποκατάσταση τῆς ἀλήθειας καὶ τῆς ἠθικῆς καὶ οἰκονομικῆς φθορᾶς τοῦ μέλους μας.

Συνιστοῦμε δέ, ὅταν πρόκειται γιὰ θέματα ποὺ ἀφοροῦν μέλη μας, νὰ ζητεῖται καὶ ἡ ὑπεύθυνη γνώμη τοῦ Συλλόγου μας, ποὺ ὑπόσχεται νὰ δίνει ἔγκυρες πληροφορίες γιὰ σωστὴ πληροφόρηση πρὸς ἀποφυγὴ ἀνευθυνολογιῶν.

Τὸ Διοικητικὸ Συμβούλιο
Ο ΠΡΟΕΔΡΟΣ
ΜΑΡΙΟΣ ΒΙΤΖΗΛΑΙΟΣ
Ο ΓΡΑΜΜΑΤΕΥΣ
κ.α.α.
ΜΙΧΑΗΛ ΜΠΟΥΚΟΥΡΗΣ»

● ΜΕ ΑΦΟΡΜΗ ΤΙΣ ΟΝΟΜΑΣΙΕΣ ΝΕΩΝ ΟΔΩΝ

Δήμαρχος πρός δημ. συμβούλους: «ζητῶ συγκεκριμένα στοιχεῖα γιά αὐτούς πού ἀμβισβητεῖται ὁ πατριωτισμός τους»

● ΓΙΑ ΝΑ ΕΞΑΙΡΕΘΟΥΝ ΑΠΟ ΤΟΝ ΚΑΤΑΛΟΓΟ

ΜΕ ΑΦΟΡΜΗ χτεσινό μας σχόλιο μὲ τίτλο «Τιμὴ (καὶ Φασίστες;», πέρα ἀπὸ τὶς δικαιολογημένες ἀντιδράσεις τῆς ροδιακῆς κοινωνίας ὁ δήμαρχος Ρόδου κ. Δημήτριος Βενετοκλῆς, δήλωσε στὴν ἐφημερίδα μας τὰ ἑξῆς:

«Ἤδη κατὰ τὴν διάρκεια τοῦ Δημοτικοῦ Συμβουλίου ἐζήτησα ἀπὸ δημοτικοὺς συμβούλους οἱ ὁποῖοι ἀμφισβήτησαν τὴν ἐθνικὴ ἀκεραιότητα ὀνομάτων, ποὺ συμπεριελήφθησαν στὴν κατάσταση νὰ κατονομάσουν τὰ πρόσωπα, καὶ νὰ προσκομίσουν στοιχεῖα, γιὰ τοὺς ἰσχυρισμούς τους αὐτούς, ὥστε νὰ ἀπαλειφθοῦν ἀπὸ τὴν κατάσταση καὶ ἔτσι νὰ πρόσφέρουν μιὰ θετικὴ ὑπηρεσία στὰ μέλη τῆς ἐπιτροπῆς τὰ ὁποῖα συνέταξαν τὴν κατάσταση.»

★ ΣΤΟ ΜΕΤΑΞΥ τοπικοὶ παράγοντες, ἀνώνυμοι ἀναγνῶστες μας, κατονομάζουν πρόσωπα ποὺ εἶχαν ληφθεῖ στὴν κατάσταση, χωρὶς ὅμως νὰ ἀναφέρουν συγκεκριμένα στοιχεῖα.

Ἐπειδὴ ἡ ἐφημερίδα μας ὑπηρετεῖ τὴν ἀλήθεια, εἶναι διατεθειμένη νὰ δημοσιεύσει τεκμηριωμένα στοιχεῖα γιὰ νὰ ἀποκατασταθεῖ —ἐπιτέλους— ἡ ἀλήθεια.

Τά ἐξοχικά κέντρα χαρατσώνονται μέ ἑκατομμύρια ἐνῶ τά ξενοδοχεῖα πληρώνουν μέ μερικά χιλιάρικα!...

ΑΝΑΣΤΑΤΟΙ βρίσκονται οἱ ἰδιοκτῆτες τῶν ἐξοχικῶν κέντρων ποὺ ἔχουν τὶς «ἐπιχειρήσεις» τους στὶς παραλίες τοῦ νησιοῦ.

Γιατὶ μὲ τὸ παλιὸ καθεστὼς ποὺ ἰσχύει ἀπὸ κυβέρνηση «Ν. Δ.», ὑποχρεώνονται νὰ πληρώνουν φόρους ποὺ φτάνουν τὸ 1.500.000 δρχ. τὸ χρόνο, ἀνάλογα μὲ τὴν περίπτωση τοῦ καθ' ἑνός.

Πολλοὶ ἀπ' αὐτοὺς ἀδυνατοῦν νὰ καταβάλουν αὐτὰ τὰ ποσὰ καὶ καταφεύγουν σὲ δικαστικοὺς ἀγῶνες μὲ ἀμφίβολα ἀποτελέσματα.

Γιὰ τοὺς λόγους αὐτούς, ζητοῦν ἐπίμονα ἀπὸ τὴ νέα κυβέρνηση νὰ τοὺς ἀπαλλάξει ἀπὸ τοὺς φόρους, ἐνῶ φέρνουν σὰν παράδειγμα τὴν ἄνιση μεταχείριση σὲ σχέση μὲ τὰ μεγάλα ξενοδοχεῖα τὰ ὁποῖα πληρώνουν ἐλάχιστα ποσά.

Κατὰ τὴν ἄποψη τῆς Ἐφορίας Δημοσίων Κτημάτων Δωδεκανήσου ἡ χρήση τοῦ χώρου ἀπὸ τὰ παραλιακὰ ἐξοχικὰ κέντρα εἶναι ἄλλη καὶ ἄλλη τῶν ξενοδοχείων.

● Ὅμως, οἱ γύρω ἀπὸ τὰ κτίρια τῶν ξενοδοχείων ἐκτάσεις, δὲν ἀποτελοῦν τὴν ὑποδομή τους; Καὶ ἀκόμη πολλὰ ἀπ' αὐτὰ δὲν εἶναι ἀλήθεια ὅτι ἐνοικιάζουν ὁμπρέλλες ἢ τὰ ἔχουν γιὰ προέκταση τῶν μπὰρ καὶ ἀναψυκτηρίων τους;

Δηλαδὴ δυὸ μέτρα καὶ δύο σταθμά;

Γιά νά τρομάξει τόν ἀντίδικό του τοῦ πέταξε αὐτοσχέδια κροτίδα!

ΜΕ μιὰ ἔκρηξη αὐτοσχέδιας κροτίδας, θέλησε ὁ Γερόλυμος Κων. 18 χρονῶν ἐλαιοχρωματιστὴς κάτοικος Καρπάθου νὰ φοβερίσει τὸν Μαριέττη Γεώργιο, 22 χρόνων, ναύτη.

● Πραχτὲς 30.3.82 ὁ Γερόλυμος πέρασε ἔξω ἀπὸ τὸ σπίτι τοῦ Μαριέττη καὶ πέταξε πάνω σ' αὐτὸ μιὰ αὐτοσχέδια κροτίδα ἀπὸ σιδηροσωλήνα.

Ἀποτέλεσμα ἡ πρόκληση ὑλικῶν ζημιῶν (σπάσιμο τζαμιῶν κ.λπ.) καὶ ἡ διατάραξη τῆς ἡσυχίας τῶν πολιτῶν.

Ὁ δράστης συνελήφθη καὶ παραπέμφθηκε στὸν κ. Εἰσαγγελέα.

Ἐκκλησιαστικά κτήματα μποροῦν νά δοθοῦν σέ ἀγρότες τῆς Ρόδου

Ἡ Μητρόπολη Ρόδου δὲν ἔχει καμιὰ ἀντίρρηση στὴν ἀπόδοση κτημάτων της σὲ ἀγρότες, ἐφ' ὅσον καὶ ἡ Ἐκκλησιαστικὴ Ἐπιτροπὴ συμφωνεῖ ὅτι μποροῦν νὰ μεταβιβαστοῦν.

Τὴ δήλωση αὐτὴ ἔκανε ἀρμόδιος παράγοντας τῆς διευθύνσεως Γεωργίας στὴ συγκέντρωση ποὺ ἔγινε τὴ Δευτέρα παρουσία τοῦ ὑφυπουργοῦ Οἰκονομικῶν κ. Δημοσθενόπουλου.

Συγκεκριμένα ὁ Πρόεδρος τοῦ Ἀγροτικοῦ Συνεταιρισμοῦ Γενᾳδίου ἀναφέρθηκε στὴν ἀναγκαιότητα τῆς ἀπόδοσης τῶν κτημάτων τῆς ἐκκλησίας στοὺς ἀγρότες μας καὶ ὅτι εἶναι σὲ θέση νὰ τὰ καλλιεργοῦν.

Μάλιστα δέ, ἀναφέρθηκε καὶ στὶς ἐξαγγελίες ποὺ πῆρε πρόσφατα ἡ Κυβέρνηση γιὰ τὸ γνωστὸ Κιλελέρ.

ΧΩΡΙΣ ΑΠΑΡΤΙΑ ΣΥΝΗΛΘΕ ΧΤΕΣ Ο ΣΥΛΛΟΓΟΣ ΥΠΟΔΟΧΗΣ

ΠΡΑΓΜΑΤΟΠΟΙΗΘΗΚΕ χτὲς στὶς 2.00 μ.μ. στὴν αἴθουσα τοῦ ΕΒΕΡ συγκέντρωση τοῦ Συλλόγου Ὑπαλλήλων Ὑποδοχῆς χωρὶς δυστυχῶς ἀπαρτία.

Τὸ ΔΣ τοῦ Συλλόγου ἀπαρτίζουν οἱ κ.κ. Σταμ. Διακίδης πρόεδρος, Ἀγγ. Ἀγγελάκος ἀντιπρόεδρος, Στέφ. Παναγιωτᾶς Γεν. Γραμματέας, Γεώργιος Μαρκόπουλος ταμίας καὶ Νικ. Κρητικὸς, Νικ. Διακογιαννάκης, Κλειὼ Δικαστοπούλου σύμβουλοι.

Ὁ ΠΡΟΕΔΡΟΣ ἀνάμεσα στὴν ὁμιλία του, ἐπεσήμανε καὶ τὰ κάτωθι:

«Ἑτοιμάζαμε τὸ ἔδαφος γιὰ τὴν σύναψη τῆς συμφωνίας μὲ τοὺς ἐργοδότες ποὺ ἦτο καὶ τὸ ἀποκορύφωμα τῆς δραστηριότητάς μας. Τὰ αἰτήματα εἶχαν πολλὲς φορὲς ἐξετασθῆ καὶ διατυπώθησαν ἔτσι ὥστε νὰ ἐξυπηρετηθοῦν τὰ συμφέροντα τοῦ κλάδου. Σύσσωμο τὸ Διοικ. Συμβούλιο κατόρθωσε νὰ ἀναλύσῃ σωστὰ τὰ προβλήματά μας καὶ τοῦτος εἶναι ὁ λόγος ποὺ πέρασαν ἀρκετὰ αἰτήματά μας, ὅπως,

7 μέρες ἐργασίας, (πάνει ἡ ὑποχρέωση φρεπὸ) καὶ ἡ ἄδεια μετὰ τὸ κλείσιμο, πρόσληψη γιὰ ὅλα τὰ μέλη μας καὶ ἐργασία ὅση καὶ ἡ διάρκεια λειτουργίας ὑποχρέωση εἰδοποιήσεως ἐπανα προσλήψεως μὲ τὴν λῆξιν ἀδείας ὄχι πέραν τῆς 30) 11, νυκτερινὸ ἐπίδομα 23—24, ὑπερωρίες ἀπὸ 42—53 μὲ 25ο) ο καὶ τέλος φαγητὸ γιὰ ΟΛΟΥΣ ΤΟΥΣ ΣΥΝΑΔΕΛΦΟΥΣ τὸ δεύτερο πελατῶν».

ΘΑ πρέπει ὅμως νὰ σημειωθεῖ ὅτι ἐνῶ ὁ ΣΥΓ ἀναφέρει 7 μέρες ἐργασίας τὴ ἑβδομάδα, ἡ Πανελλήνια ὁρίζει 6 μέρες, κι ἀκόμα ὑπάρχουν πολλὲς περιπτώσεις ποὺ οἱ «ρεσεψιὸν» δουλεύουν ὁλόκληρα 8ωρα.

Καὶ δὲν εἶναι μόνο αὐτὰ τὰ θέματα ποὺ τοὺς ἀπασχολοῦν...

Οἰκοπεδοῦχος καί Δῆμος Ρόδου θά προσφύγουν στή δικαιοσύνη γιά τήν «ὑπό ἀνέγερση οἰκοδομή»

Πήραμε καὶ δημοσιεύουμε:

«Κύριε Διευθυντά,

Στὸ φύλλο σας τῆς 31.3.1982 δημοσιεύσατε ἐπιστολὴ 30 καταστηματαρχῶν τῆς παλαιᾶς πόλης ὅτι ἀνεγείρω οἰκοδομὴ σὲ καινόχρηστο χῶρο, στὶς ὁδοὺς Εὐδήμου καὶ Πρωτογένους.

Ὀφείλω νὰ σᾶς ἐνημερώσω, καὶ παρακαλῶ νὰ τὸ δημοσιεύσετε, ὅτι ἡ οἰκοδομὴ ἀνεγείρεται ἀπὸ τὸν Κωνσταντίνο Μηνέτο καὶ περιορίζεται σὲ ἐπιφάνεια 56 τμ. ἰδιοκτήτου οἰκοπέδου, ποὺ τὸ ἐγκεκριμένο ρυμοτομικὸ σχέδιο προβλέπει σὰν οἰκοδομήσιμο χῶρο, ἐνῶ ἄλλα 60 τμ. τοῦ οἰκοπέδου προβλέπονται ἀπαλλοτριωτέα γιὰ κοινόχρηστο χῶρο.

Ὅλα αὐτὰ ἀποδεικνύονται μὲ τὶς πινακίδες τοῦ σχεδίου πόλεως, τοὺς τίτλους καὶ τὰ κτηματολογικὰ σχεδιαγράμματα, ποὺ ἐξετάσθηκαν τόσο ἀπὸ τὴν Ἐφορία Ἀρχαιοτήτων, ὅσο καὶ ἀπὸ τὸ Πολεοδομικὸ Γραφεῖο, προτοῦ χορηγηθεῖ ἡ οἰκοδομικὴ ἄδεια.

Ἂν ὁ Δῆμος Ρόδου θέλει νὰ ἀπαλλοτριώσει καὶ τὸ οἰκοδομήσιμο τμῆμα τῶν 56 τμ. ποὺ προβλέπει γιὰ τὸ οἰκόπεδο τὸ σχέδιο πόλεως, μπορεῖ, σύμφωνα μὲ τὴν Νομοθεσία περὶ Σχεδίου Πόλεων, νὰ ἀποφασίσει τροποποίηση στὸ σημεῖο ἐκεῖνο τοῦ σχεδίου πόλεως, ζητώντας ἐπικύρωση τῆς ἀποφάσεώς του αὐτῆς ἀπὸ τὸ Ὑπουργεῖο Οἰκισμοῦ.

Ἐν πάση περιπτώσει, ἂν ἔχουν δίκιο ἢ ἄδικο οἱ γύρω καταστηματάρχες καὶ ὁ Δῆμος Ρόδου, ποὺ ἔχουν συμφέρον νὰ θεωροῦν τὸ ἰδιόκτητο οἰκόπεδο σὰν ἐπέκταση τοῦ κοινοχρήστου χώρου, θὰ ἀποφανθεῖ ἡ Δικαιοσύνη, στὴν ὁποία ἤδη ἔχει προσφύγει τόσον ὁ οἰκοπεδοῦχος ὅσον καὶ ὁ Δῆμος Ρόδου.

Εὐχαριστῶ γιὰ τὴ φιλοξενία.
ΙΩΑΝΝΗΣ ΜΗΝΕΤΤΟΣ»

Η ΘΕΣΗ ΜΑΣ

Ἀπάντηση σὲ νεοφώτιστο

ΕΙΝΑΙ ΠΟΛΥ δύσκολο νὰ παραδώσεις μαθήματα καλῆς συμπεριφορᾶς καὶ πρὸ παντὸς μαθήματα δημοσιογραφικῆς δεοντολογίας, σὲ ἀνθρώπους ποὺ εἰκῆ καὶ ὡς ἔτυχε ἢ γιὰ νὰ ἐπιβραβεύσουν κάποιες ἀνικανοποίητες φιλοδοξίες, παριστάνουν ὄψιμα τὸν «δημοσιογράφο».

ΓΙΑΥΤΟ καὶ δὲν πρόκειται ν' ἀπαντήσουμε στὸν «συγγραφέα» χτεσινοῦ σχολίου σὲ τοπικὴ ἐφημερίδα ποὺ μὲ τρόπο λιβελογραφικὸ καταφέρεται προσωπικὰ ἐναντίον τοῦ διευθυντῆ τῆς ἐφημερίδας μας, τοῦ ὁποίου ἡ μακρόχρονη θητεία στὸν Τύπο καὶ τὰ δύο Πανελλήνια βραβεῖα ποὺ ἀπέσπασε γιὰ τὴν προσφορά του στὴ δημοσιογραφία εἶναι ἀποστομωτικὴ ἀπάντηση στὸν νεο-εκκολαπτόμενο ἐφημεριδογράφο.

ΕΛΠΙΖΟΥΜΕ νὰ συνετιστεῖ ὁ νεοφώτιστος «συνάδελφος» καὶ νὰ σταματήσει νὰ ἐλεηνολογεῖ, ἐὰν ἐπιθυμεῖ —ἔστω καὶ τόσο ἀργὰ— νὰ ὑπηρετήσει τὸ δύσκολο ἀλλὰ ὡραῖο λειτούργημα τοῦ δημοσιογράφου.

Ὁ Λαϊκὸς στιχος μας

ΦΘΗΝΕΙΑ!...

Ροδίτες μου πρωὶ πρωί, πρέπει νὰ σηκωθεῖτε
κι ἀφοῦ θὰ κολατσίσετε γρήγορα νὰ ντυθεῖτε,
νὰ τρέξετε στὴν ἀγορὰ νὰ κάνετε παράτες
νὰ πάρετε ἀγόρια μου... δυὸ... φράγκα τὶς πατάτες!..
Ὅσοι στὸν ἄμμο βρίσκεσθε, ὁ κάθε μαρασιώτης
μὴν κοπιάζετε, πουλᾶ ὁ Λάμπρος ὁ Σκυριώτης
πατάτες Πολακιώτικες ἔφερε δέκα τόννους
μὰ καὶ φρεσκότατα κουκιὰ μὲ τῆς κουκιᾶς τοὺς κλώνους
κι αὐτὰ δυὸ φράγκα τὸ κιλό, πὼ πὼ τὰ κάνουν γιούρια
καὶ ξιαλίνα, μαλαή, μὰ καὶ δροσάτ' ἀγγούρια
ποῦναι μακρυὰ καὶ νόστιμα μὰ καὶ καλοθρεμμένα
καὶ πάμφθηνα βρὲ φίλοι μου μὲ μιὰ δραχμὴ τὸ ἕνα!...
Ἔτρεξε ὁ Κώστας τὴν αὐγὴ μὲ μιὰ τσάντα στὸ χέρι
κι ὁ Λάμπρος ἦτανε κλειστὸς μὰ τοῦκανε καρτέρι
νά!... καταφθάνει ὁ Λάμπρος μας μὲ φορτηγὰ γεμάτα
ἀπὸ πατάτες καὶ κουκιὰ φθηνὰ πάναθεμάτα
κοιμώμενοι οἱ Μιχάληδες ἀκούσανε τὸν κρότο
τρέξανε μὰ ὁ Λάμπρος μας ἐσέρβιρε τὸ πρῶτο

Συνέχεια στὴ σελίδα 6

Ὁ Δῆμος ἐνοικιάζει τοὺς Μύλους

ΜΕ ἀπόφασή του ὁ Δῆμος σκοπεύει νὰ ἐνοικιάσει σὲ ὅποιο ἰδιώτη θελήσει τοὺς «τρεῖς Μύλους» στὸ Μαντράκι ὑπὸ τὴν προϋπόθεση νὰ χρησιμοποιηθοῦν τὸ καλοκαίρι μόνο γιὰ ἀναψυκτήρια.

Ἐπειδὴ δὲν πρόκειται νὰ προκηρυχθεῖ δημόσιος μειοδοτικὸς διαγωνισμὸς γιὰ τὸ μίσθωμα, οἱ ἐνδιαφερόμενοι θὰ πρέπει ἐντὸς τῆς ἡμέρας νὰ συνεννοηθοῦν μὲ τὸν δήμαρχο κ. Βεντοκλῆ.

ΚΙΝΗΜΑΤΟΓΡΑΦΟΙ

ΕΘΝΙΚΟ

ΠΡΟΓΡΑΜΜΑΤΑ

5.30—7.30 7.30—9.30 9.30—11.30

Ἀποκαλυπτική, δίαιη, ρωμαλέα, σκληρή, ἀληθινή.

«ΑΓΡΙΑ ΝΕΙΑΤΑ»

Μιὰ ταινία συγκλονιστικὴ τοῦ Νίκου Φώσκολου. Σύγχρονη προβολὴ μὲ τοὺς κιν)φους τῶν Ἀθηνῶν.

Μὲ τὰ νέα ἀστέρια τοῦ Ἑλληνικοῦ Κινηματογράφου:
ΔΙΟΝΤΣΗ ΞΑΝΘΟ
ΕΦΗ ΠΙΚΟΥΛΑ
ΓΙΑΝΝΗ ΖΑΒΡΑΔΙΝΟ
Συμμετέχει τὸ συγκρότημα «APOCALTPSIS».

ΕΓΧΡΩΜΟ

ΠΑΛΛΑΣ

«ΟΦΘΑΛΜΟΝ ΑΝΤΙ ΟΦΘΑΛΜΟΥ»

ΜΕΤΡΟΠΟΛ

«Η ΜΕΓΑΛΗ ΤΡΑΓΩΔΙΑ ΤΟΥ 1922»

ΚΑΤΑΛΛΗΛΟ

ΟΛΥΜΠΙΑ

«ΓΚΑΡΑΖ ΓΚΕΡΑΣ ΜΑΣΤΟΡΙΣΣΕΣ ΣΕ ΟΛΑ»

ΑΚΑΤΑΛΛΗΛΟ

ΤΙΤΑΝΙΑ

«120 ΜΕΡΕΣ ΣΤΑ ΣΟΔΟΜΑ»

ΚΑΤΑΛΛΗΛΟ

τηλεόραση

ΕΡΤ

17.10 ΠΑΡΑΜΥΘΙΑ ΤΟΥ ΑΝΤΕΡΣΕΝ.
17.40 ΕΚΠΑΙΔΕΥΤΙΚΗ ΤΗΛΕΟΡΑΣΗ.
18.05 ΒΡΕΣ ΠΟΙΟΣ ΕΙΝΑΙ.
Ἕνα παιχνίδι μνήμης καὶ παρατηρητικότητας γιὰ τὰ μεγαλύτερα παιδιά. Παίζεται στὸ ντούντιο, ἀλλὰ μποροῦν νὰ τὸ παίξουν καὶ παιδιὰ ποὺ βρίσκονται σπίτι τους.

18.30 ΕΙΔΗΣΕΙΣ.
18.55 Ο ΦΥΣΙΚΟΣ ΚΟΣΜΟΣ.
Πολυβραβευμένη σειρὰ ἐκλεκτῶν ντοκυμανταὶρ ἀμερικανικῆς παραγωγῆς 1981.
19.55 ΤΟ ΒΙΒΛΙΟ.
Ἀπὸ τὸν χῶρο τῶν ἐκδόσεων.
20.25 ΜΠΑΡΝΕΥ ΜΙΛΛΕΡ.
Χιουμοριστικὰ στιγμιότυπα ἀπὸ ἕνα ἀστυνομικὸ τμῆμα τῆς Νέας Υόρκης.
«Ἡ Τράπεζα».

21.00 ΕΙΔΗΣΕΙΣ ΚΑΙ... ΣΗΜΕΡΑ.
22.10 Ο ΕΛΛΗΝΙΚΟΣ ΚΙΝΗΜΑΤΟΓΡΑΦΟΣ. (Α) Μ).
«Ἀμφιβολίες» τοῦ Γρηγόρη Γρηγορίου, βασισμένη σ' ἕνα μυθιστόρημα τοῦ Γιάννη Μαρῆ. Παραγωγὴ 1964. Παίζουν: Ν. Κούρκουλος, Β. Τσιούτη, Ἑλ. Ἀνουσάκη, Κ. Παπανίκα, Μ. Ρευματᾶς καὶ ἄλλοι.
23.40 ΜΟΥΣΙΚΕΣ ΣΤΙΓΜΕΣ.
24.00 ΕΙΔΗΣΕΙΣ.

ΥΕΝΕΔ

17.00 ΟΙ ΠΡΩΤΟΠΟΡΟΙ ΤΟΥ ΑΕΡΟΤΑΧΥΔΡΟΜΕΙΟΥ.
Ντοκυμανταὶρ γύρω ἀπὸ τὴν ἐξέλιξη τοῦ ταχυδρομείου.
«Κανένας χαζὸς στὸν κόσμο...».
18.00 ΕΙΔΗΣΕΙΣ.
18.15 ΤΟ ΕΙΚΟΣΙΤΕΤΡΑΩΡΟ.
Ρεπορτὰζ καὶ ἔρευνες.
18.30 ΕΛΛΑΣ ΚΑΙ ΘΑΛΑΣΣΑ.
Ἐκπομπὴ τοῦ ΓΕΝ μὲ τὸν δημοσιογράφο Σαράντη Μιχαλόπουλο.
19.00 ΜΟΥΣΙΚΗ ΓΙΑ ΤΑ ΝΙΑΤΑ.
Φαντασμαγορικὸ μουσικὸ σόου, μὲ διαγωνισμὸ χοροῦ.
19.30 Β' ΠΑΓΚΟΣΜΙΟΣ ΠΟΛΕΜΟΣ.
Τὰ δεινὰ τοῦ τελευταίου πολέμου βασισμένα σὲ ἀφηγήσεις πολεμιστῶν.
«Χριστούγεννα».
20.00 ΣΑΛΛΙΒΑΝΣ.
21.00 ΠΟΛΙΤΙΣΤΙΚΗ ΑΠΟΚΕΝΤΡΩΣΗ.
Κοντὰ στὶς πολιτιστικὲς δραστηριότητες τῆς ἐπαρχίας.

21.30 ΕΙΔΗΣΕΙΣ
22.00 ΔΥΝΑΣΤΕΙΑ.
Ἀξιόλογη, κοινωνικὴ ἀγγλικὴ σειρά.
23.00 ΕΚΛΕΚΤΕΣ ΣΕΙΡΕΣ.
Σειρὰ ἀγγλικῆς παραγωγῆς, σὲ 13 ἐπεισόδια.
«Λῶλυ».
24.00 ΕΙΔΗΣΕΙΣ.

Τὸ Δάσος εἶναι ἡ πηγὴ τῆς Ζωῆς μας
Ἂς προστατέψουμε ὅ,τι ἀπόμεινε
Ἂς ἐκτείνουμε τὴν ἐπικράτειά του
Ἂς πληθύνουμε τοὺς φίλους του

ΕΝΗΜΕΡΩΣΗ
ΠΑΝΔΩΔΕΚΑΝΗΣΙΑΚΗ ΚΑΘΗΜΕΡΙΝΗ ΑΔΕΣΜΕΥΤΗ ΕΦΗΜΕΡΙΔΑ
★
● Ἰδιοκτήτης — Ἐκδότης — Διευθυντής ΚΥΡΙΑΚΟΣ ΧΟΝΔΡΟΣ
● Ρεπόρτερς: ΔΗΜΗΤΡΙΟΥ Δημήτριος, ΔΗΜΟΣ Κ., ΜΑΓΡΙΠΛΗΣ Ἀνδρέας, ΜΙΑΟΥΛΗΣ Ἀριστείδης, ΜΠΑΡΙΑΝΑΚΗΣ Μιχάλης, ΤΕΛΗΣ Κωστῆς, ΧΑΛΚΙΤΟΥ Μαρία, ΧΟΝΔΡΟΥ Ἑλένη
Ἐπίσης συνεργάζονται οἱ: «ΑΘΤΡΟΣΤΟΜΟΣ Χ» καὶ «ΑΧΙΝΟΣ»
★
● Γραφεῖα Σύνταξης & Διαφημίσεων: Βασ. Σοφίας 46 — ὄροφος
● Τυπογραφεῖα: Ἄννας Μαρίας 120
● ΤΗΛΕΦΩΝΑ: Πρωινὲς ὧρες 28735 Ἀπογευματινὲς καὶ βραδυνὲς ὧρες 29211
★
● Ὑπεύθυνη Τυπογραφείου: ΚΑΙΤΗ ΝΙΚΟΛΟΠΟΥΛΟΥ

Ὑποδήματα ΠΑΡΑΣΚΕΥΑ
Ἐθνάρχου Μακαρίου 21 ΡΟΔΟΣ
Θὰ βρεῖτε σὲ ἀποκλειστικότητα
PIERRE CARDIN
"SCORPIO,,
Ἐπίσης θὰ βρεῖτε:
TEMPO LIBERO

Νὰ ἡ εὐκαιρία
Ἐργολαβικὴ καὶ ριζικὴ ἐξολόθρευση
ΚΑΤΣΑΡΙΔΩΝ — ΠΟΝΤΙΚΩΝ — ΜΥΡΜΗΚΙΩΝ — ΚΟΡΙΩΝ — ΨΥΛΛΩΝ — ΜΥΙΩΝ — ΚΩΝΩΠΩΝ — ΣΚΟΡΟΥ ΡΟΥΧΩΝ ΚΑΙ ΞΥΛΟΥ
Τηλεφωνήσατε 93048
ΛΕΩΦ. ΙΑΛΥΣΟΥ 32Α ΡΟΔΟΣ
Εἰδικευμένος καὶ προσοντοῦχος θὰ σᾶς ἀπαλλάξω γιὰ ἕνα χρόνο μὲ ἐγγύηση, ἀπὸ τὰ μικρὰ ἔντομα, ζωῦφια καὶ τρωκτικά, — φορέων ἀσθενειῶν καὶ ζημιῶν στὰ σπίτια σας, Κλινικές, Νοσοκομεῖα, Ἀποθῆκες, Ξενοδοχεῖα, Ἐστιατόρια κ.λπ.

Γνωστοποιηση τῆς Α.Ε.Ε.Γ.Α «ἡ Ἐθνική»
Γνωστοποιοῦμε πρὸς τοὺς κ.κ. ἡσφαλισμένους μας, ὅτι, ἀπὸ 2.3.82 τὰ γραφεῖα τῆς ἑταιρίας θὰ λειτουργήσουν μεταφερθέντα εἰς τὴν ὁδὸν Θέμελη 83 (Πάροδος Ἀμερικῆς).

● ΜΑΘΗΤΕΣ ΚΑΙ ΜΑΘΗΤΡΙΕΣ,
ΔΙΑΤΗΡΕΙΤΕ ΤΗΝ ΠΟΛΗ ΜΑΣ ΚΑΘΑΡΗ
★ Η ΡΟΔΟΣ ΕΙΝΑΙ ΔΙΚΗ ΣΑΣ
ΔΗΜΟΣ ΡΟΔΟΥ

Τίς διαφημίσεις σας στήν Ἐνημέρωση
Ἐνημέρωση πάει παντοῦ
Ἡ ἐφημερίδα μὲ τὸ δικό της ἀναγνωστικὸ κοινό

Ἡ ἔκπληξη τῆς ἐποχῆς
ΚΑΙ ΤΗΣ ΜΟΝΤΕΡΝΑΣ ΓΥΝΑΙΚΑΣ
Φτιάξαμε γιὰ σᾶς μία Μπουτὶκ ποὺ νὰ ἐξυπηρετεῖ ἀποκλειστικὰ τὴν καλαισθησία σας.
Ὅ,τι φοριέται μέσα στὸ σπίτι' ἐσώρουχα, νυχτικά, ρόμπες, τῶν καλυτέρων παρισινῶν οἴκων μόδας καὶ ὄχι μόνον μόδας, ἀλλὰ καὶ ὑψηλῆς ποιότητος. BARBARA — LINGELOR — NEYRET — ROSY — CHANTELLE — FRANCE LINGERIE GEMMA. Μία ἐκλογὴ Γαλλικῆς φαντασίας.
Γενικαὶ εἰσαγωγαί
Ὁδ. Παπαπαναγιώτης
ΟΔΟΣ ΒΑΣ. ΣΟΦΙΑΣ 48
ΡΟΔΟΣ

ΝΟΙΚΟΚΥΡΕΣ,
● Η ΚΑΘΑΡΙΟΤΗΤΑ ΕΙΝΑΙ Η ΜΙΣΗ ΑΡΧΟΝΤΙΑ
● Η ΚΑΘΑΡΙΟΤΗΤΑ ΕΙΝΑΙ ΥΓΕΙΑ
● Η ΚΑΘΑΡΙΟΤΗΤΑ ΤΗΣ ΠΟΛΗΣ ΜΑΣ ΕΙΝΑΙ ΚΑΘΗΚΟΝ ΚΑΘΕ ΡΟΔΙΤΗ ΚΑΙ ΡΟΔΙΤΙΣΣΑΣ
ΔΗΜΟΣ ΡΟΔΟΥ

Κτηματομεσιτικὲς καὶ τοπογραφικὲς ἐπιχειρήσεις
Ν. ΜΑΝΤΙΚΟΣ — Φ. ΑΓΓΕΛΙΝΙΟΣ
• • •
Εἴμαστε νέοι καὶ ἱκανοὶ νὰ σᾶς διαθέσουμε τὸ ἀκίνητο ποὺ ἀνταποκρίνεται στὶς δικές σας ἀπαιτήσεις.
★ ΔΙΑΘΕΤΟΥΜΕ
ΟΙΚΟΠΕΔΑ, ΧΩΡΑΦΙΑ ΚΑΙ ΔΙΑΜΕΡΙΣΜΑΤΑ ΣΤΗ ΡΟΔΟ ΚΑΙ Σ' ΟΛΗ ΤΗ ΔΩΔΕΚΑΝΗΣΟ ΣΕ ΤΜΕΣ ΚΑΤΩ ΑΠΟ ΟΤΙ ΕΣΕΙΣ ΠΡΟΒΛΕΠΕΤΕ
★ ΑΝΑΛΑΜΒΑΝΟΥΜΕ
ΟΤΙΔΗΠΟΤΕ ΑΚΙΝΗΤΟ ΣΑΣ — ΑΠΟ ΤΟ ΞΕΚΑΘΑΡΙΣΜΑ ΤΟΥ ΜΕΧΡΙ ΚΑΙ ΤΗ ΠΩΛΗΣΗ ΤΟΥ.
ΘΑ ΜΑΣ ΒΡΕΙΤΕ ΣΤΑ ΤΗΛΕΦΩΝΑ
23684 — 20198 — ΓΡΑΦΕΙΑ
25461 — 92042 — ΟΙΚΙΑ

Δ.Α.Ν.Ε
Ἀγοράστε σήμερα
Ἀγοράστε σήμερα τὶς μετοχὲς σας μὲ 2500 Δρχ. γιὰ νὰ μὴν τὶς ἀγοράσετε τοῦ χρόνου μὲ 5.000.

Ἀνακοίνωση
ΟΣΟΙ ΑΠΟ ΤΟΥΣ ΣΥΝΔΡΟΜΗΤΕΣ ΜΑΣ ΘΕΛΟΥΝ ΝΑ ΕΠΙΚΟΙΝΩΝΗΣΟΥΝ ΤΗΛΕΦΩΝΙΚΑ ΜΕ ΤΗΝ ΕΦΗΜΕΡΙΔΑ ΜΑΣ, ΜΠΟΡΟΥΝ ΝΑ ΠΑΡΟΥΝ:
□ Τὶς πρωινὲς ὧρες στὸ τηλέφωνο 28735.
□ Τὶς ἀπογευματινὲς καὶ βραδυνὲς στὸ 29211.

ΡΟΔΙΑΚΗ ΚΕΡΑΜΙΚΗ ΑΕ.
δομικὰ κεραμικὰ προϊόντα
Ἄρχισε ἡ παραγωγὴ καὶ διάθεση στὴν ἀγορὰ τῆς Ρόδου τούβλων ἀπὸ τὸ πιὸ σύγχρονο καὶ τελειοποιημένο ἐργοστάσιο.
ΔΙΑΣΤΑΣΕΙΣ:
6 X 9 X 12
10 X 20 X 20
15 X 18 X 30
ΓΙΑ ΠΑΡΑΓΓΕΛΙΕΣ
21ο ΧΙΛ. ΕΘΝΙΚΗΣ ΟΔΟΥ ΡΟΔΟΥ-ΛΙΝΔΟΥ, ΑΦΑΝΤΟΥ ΡΟΔΟΣ
ΤΗΛ. ΥΠΗΡ. ΠΩΛΗΣΕΩΝ 0241-51580, ΓΡΑΦΕΙΩΝ 0241-91135-37

ΑΝ ΧΡΕΙΑΣΤΕΙ ΤΗΛΕΦΩΝΕΙΣΤΕ
Βλάβες ΔΕΗ 125
Πρῶτες Βοήθειες (Νοσοκομεῖο Ρόδου) 25555
Ὁδικὴ Βοήθεια ΕΛΠΑ 104
Ἄμεσος Δράση Ρόδου 100
Πυροσβεστικὴ Ρόδου 199
Τουριστικὴ Ἀστυνομία Ρόδου 27695
Βλάβες τηλεφώνου 121
Ὑδρεύσεως Ρόδου 22037
Συνδιαλέξεις ἐσωτερικοῦ 151
Συνδιαλέξεις ἐξωτερικοῦ 161
Καταθέσεις τηλεγραφημάτων 155
ΠΡΟ-ΠΟ — Λαϊκὸ Λαχεῖο 111

ΑΝΑΚΟΙΝΩΣΗ

Ἀπὸ τὸ Κεντρικὸ Λιμεναρχεῖο Ρόδου ἀνακοινώνεται ὅτι: τὴν 6 Ἀπριλίου (18.00—24.00) καὶ 7—8—9 Ἀπριλίου καὶ ἀπὸ ΑΝΑΤΟΛΗΣ μέχρι ΔΥΣΕΩΣ ΗΛΙΟΥ θὰ ἐκτελοῦνται ἐκπαιδευτικὲς βολὲς ἀπὸ τοὺς ὁπλίτες τῆς Σχολῆς Χωροφυλακῆς Ρόδου στὴν περιοχὴ πεδίου βολῆς ΚΑΤΤΑΒΙΑΣ.
2.— Συνιστᾶται ἡ μὴ προσέγγιση στὴν ἀνωτέρω περιοχὴ γιὰ ἀποφυγὴ τυχὸν ἀτυχήματος.

BERMUDA CLUB
ΑΝΟΙΓΟΥΜΕ ΤΗΝ ΠΕΜΠΤΗ 1 ΑΠΡΙΛΙΟΥ ΚΑΙ ΣΑΣ ΠΕΡΙΜΕΝΟΥΜΕ ΝΑ ΠΕΡΑΣΕΤΕ ΛΙΓΕΣ ΩΡΕΣ ΕΥΧΑΡΙΣΤΕΣ ΜΕ ΤΗΝ ΕΙΔΙΚΑ ΔΙΑΛΕΓΜΕΝΗ ΓΙΑ ΣΑΣ ΜΟΥΣΙΚΗ ΜΕΣΑ ΣΕ ΕΝΑ ΜΑΓΕΥΤΙΚΟ ΠΕΡΙΒΑΛΛΟΝ ΧΑΡΕΙΤΕ ΕΝΑ ΠΟΤΟ ΣΥΝΤΡΟΦΙΑ ΜΕ ΤΟΥΣ ΦΙΛΟΥΣ ΣΑΣ
Ο ΟΛΛΑΝΔΟΣ ΝΤΙΣΚ-ΤΖΟΚΕ·Υ· ΜΑΡΤΙΝ ΠΑΛΙ ΚΟΝΤΑ ΣΑΣ
ΜΕ ΟΛΕΣ ΤΙΣ ΤΕΛΕΥΤΑΙΕΣ ΕΠΤΥΧΙΕΣ ΤΟΥ 1982
BERMUDA CLUB
Η ΔΙΣΚΟΘΗΚΗ ΣΑΣ
ΗΡΩΩΝ ΠΟΛΥΤΕΧΝΙΟΥ 13

SOL MARITIME SERVICES LTD

Πασχαλινή ἐκδρομή στήν Αἴγυπτο

ΜΕ ΤΟ ΠΟΛΥΤΕΛΕΣΤΑΤΟΝ F) B
«SOLPHRYNE» 15.4—21.4.82

Μετ' εὐχαριστήσεως σᾶς γνωρίζομεν ὅτι ὀργανοῦνται καὶ ἐφέτος ΠΑΣΧΑΛΙΝΗ ἐκδρομὴ — Κρουαζιέρα εἰς Αἴγυπτον μὲ τὸ πολυτελέστατον «SOLPHRYNE». Ἀναχώρησις ἐκ ΡΟ ΔΟΥ Μεγάλη Πέμπτη 16.4 ὥρα 15.00 καὶ ἐπιστροφὴ στὶς 21.4 ὥραν 12.00.

Τὸ γλοῖον θὰ προσεγγίσει εἰς Λεμεσσὸν κατὰ τὴν κάθοδον πρὸς Ἀλεξάνδρεια καὶ κατὰ τὴν ἐπιστροφή του πρὸς Ρόδον. Αἱ τιμαὶ ἔχουν καθορισθεῖ ὡς ἀκολούθως καὶ συμπεριλαμβάνουν ἐκτὸς τῆς ἀντιστοίχου θέσεως καὶ δύο (2) ἐκδρομὲς στὴν Αἴγυπτον. Μία ὁλοήμερον ἐκδρομὴ στὸ Κάιρο μὲ ἐπίσκεψη Πυραμίδων κ.τ.λ. καὶ γεῦμα εἰς πολυτελὲς Ξενοδοχεῖον, καὶ ἡ δευτέρα ἐκδρομὴ ἡμερήσια εἰς Ἀλεξάνδρεια.

Αἱ τιμαὶ ἔχουν ὡς ἑξῆς:

— FA2 κατ' ἄτομον δρχ. 27.000.—
— FA3 κατ' ἄτομον δρχ. 25.60.—
— FB2 κατ' ἄτομον δρχ. 24.400.—
— FB4 κατ' ἄτομον δρχ. 23.700.—
— SA2 κατ' ἄτομον δρχ. 21.400.—
— SA4 κατ' ἄτομον δρχ. 20.700.—
— SB4 κατ' ἄτομον δρχ. 18.300.—
— T4 κατ' ἄτομον δρχ. 17.060.—
— P.B. WITH FOOD κατ' ἄτομον δρχ. 14.500.

Εἰσιτήρια — πληροφορίες :
Πρακτ. «ΕΡΥΘΡΑ ΘΑΛΑΣΣΑ»
Ἀμερικῆς 11—13
Τηλ. 27721 — 22460 — 22683

ΛΕΣΧΗ ΛΑΪΟΝΕΣ ΡΟΔΟΥ

Μεγάλη ἐκδρομή εἰς Κύπρον

ΜΕ ΤΟ ΠΟΛΥΤΕΛΕΣΤΑΤΟΝ «SOLPHRYNE»

2—6.4.82 ΛΟΓΩ ΔΙΔΥΜΟΠΟΙΗΣΕΩΣ ΛΕΣΧΩΝ ΛΕΜ)ΡΟΔΟΥ ΚΑΙ ΡΩΜΗΣ) ΛΕΜ.

Μεγάλη ἐκδρομὴ μὲ ἑορταστικὰς ἐκδηλώσεις εἰς Λεμεσὸν ὀργανώνει ἡ Λέσχη μας σὲ συνεργασία μὲ τὸ Πρακτορεῖον ΕΡΥΘΡΑ ΘΑΛΑΣΣΑ.

Εἰδικὲς τιμὲς ποὺ ἀντιστοιχοῦν στὸ ἥμισυ τοῦ εἰσιτηρίου διὰ τοὺς συμμετέχοντες Λάιονς Λαΐονὲς καὶ φίλους τοῦ Λαΐονὲς καὶ φίλους τοῦ Λαϊονισμοῦ, ἔχουν καθοριστεῖ ὡς ἀκολούθως:

— F) A κατ' ἄτομον δρχ. 8.140.—
— F) B κατ' ἄτομον δρχ. 7.880.—
— S) A κατ' ἄτομον δρχ. 6.710.—
— S) B κατ' ἄτομον δρχ. 6.320.—
— TOURIST κατ' ἄτομον δρχ. 5.800.—

Εἰς τὰς ἀνωτέρω τιμὰς συμπεριλαμβάνεται εἰσιτήριον ΡΟΔ) ΛΕΜ) ΡΟΔ εἰς ἀντίστοιχον θέσιν, παραμονὴ δύο (2) ἡμερῶν εἰς Ξενοδοχεῖον Πεῦκος μὲ πρωινὲν καὶ μεταφορὰ ἀπὸ Λιμένα Λεμεσοῦ εἰς Ξενοδοχεῖον καὶ τἀνάπαλιν.

Δηλώσεις μέχρι 29.3.82. Θέσεις περιορισμένες.

Εἰσιτήρια — Πληροφορίες:
Πρακτορεῖον «ΕΡΥΘΡΑ ΘΑΛΑΣΣΑ»
Ἀμερικῆς 11—13
Τηλ. 27721 — 22460 — 22683

ΜΙΚΡΕΣ ΑΓΓΕΛΙΕΣ

ΕΝΟΙΚΙΑΣΕΙΣ

* ΕΝΟΙΚΙΑΖΕΤΑΙ ἐπὶ τῆς ὁδοῦ Νικηταρᾶ 21, χῶρος 130 τ.μ. μὲ βιοτεχνικὸ ρεῦμα κατάλληλο γιὰ ὁποιαδήποτε χρήση.

Πληροφορίες στὰ τηλέφωνα 21.743 — 23.417.

* Στὰ ΤΡΙΑΝΤΑ ΕΝΟΙΚΙΑΖΟΝΤΑΙ δύο διαμερίσματα πολυτελοῦς κατασκευῆς 110 μέτρων ἕκαστον.
Τηλέφωνο 91032.

* ΜΑΡΟΥΣΙ ΑΘΗΝΑ
Πλησίον Ἠλεκτρικοῦ σταθμοῦ.

ΠΩΛΟΥΝΤΑΙ διαμερίσματα ἑτοιμοπαράδοτα πολυτελοῦς κατασκευῆς τῶν 120. 137, 190 τ.μ. μὲ τζάκι καὶ ἡλιακὸ θερμοσυσσωρευτή.
Τηλέφωνο Ρόδου 20248.

ΠΩΛΗΣΕΙΣ ΑΚΙΝΗΤΩΝ

ΠΩΛΕΙΤΑΙ οἰκόπεδα 19 στρεμμάτων στὴ Κῶ σὲ τιμὴ εὐκαιρίας.
Πληροφορίες τηλ. 29847 ἀπογευματινὲς ὧρες.

* ΠΩΛΟΥΝΤΑΙ
1) Διαμέρισμα στὸ ΤΖΕΝΙΟ
2) Οἰκόπεδο στοὺς Χαλκίτες.

Πληροφορίες στὸ τηλ. 27082.

● ΠΩΛΕΙΤΑΙ στὴν ΕΚΑΛΗ ΑΘΗΝΩΝ ἰδιόκτητη διόροφος βίλλα, ὁλόκληρος ἢ μερικῶς. Συνολικὴ κατοικίσιμος ἐπιφάνεια 530 μ2. Κεραμιδωτά, Πέτρινα στοιχεῖα, Μεγάλες ταράτσες, ὀρθολογιστικὴ διαρρύθμιση ἐσωτερικῶν χώρων. Κάθε ὄροφος ἀνεξάρτητος. Πρόβλεψις ἑνοποιήσεως ἐσωτερικῶς. Τζάκι σὲ κάθε ὄροφο. Μονοσωλήνιο σύστημα θερμάνσεως. Μόνωσι δαπέδων, τοίχων καὶ ὀρόφων. Κῆπος μὲ πεῦπα 800 μ2. Συνολικὴ ἐπιφάνεια οἰκοπέδου 1.020 μ2.
Τηλέφωνον: 01 9755390
Ἀπὸ 9 π.μ. — 11 π.μ. καὶ 4 μ.μ. — 9 μ.μ.

* ΠΩΛΕΙΤΑΙ διαμέρισμα ἡμιτελὲς στὴ περιοχὴ Ἰξιὰ Ρόδου — τηλ. 29847, ὧρες 18.00—20.00.

Ζητοῦνται

● ΗΛΕΚΤΡΟΣΥΓΚΟΛΛΗΤΗΣ — ὀξυγονοκόπτης, ζητᾶ ἀνάλογη ἐργασία.
Πληροφορίες τηλ. 22785, Νίκος.

● ΖΗΤΕΙΤΑΙ δεσποινὶς ἡ κυρία ποὺ νὰ γνωρίζει τουλάχιστον Ἀγγλικὰ γιὰ νὰ ἐργασθεῖ σὲ κατάστημα Γουναρικῶν' ὄχι σὰν πωλήτρια.
Πληροφορίες στὰ τηλ. 25544 — 24900, ὧρες πρωϊνές.

* ΖΗΤΕΙΤΑΙ δεσποινὶς ἡ κυρία γνωρίζουσα τὴν ἀγγλικὴ γι ἀνὰ χρησιμοποιηθεῖ ὡς πωλήτρια.
Πληροφορίες: Χρυσοχοεῖο ΖΟΛΟΤΑΣ, τηλέφωνο 23001.

* ΥΠΑΛΛΗΛΟΣ ΥΠΑ ζητεῖ γιὰ μόνιμη ἐνοικίαση εὐρύχωρη γκαρσονιέρα ἢ διάρι μέσα στὴ πόλη.
Πληροφορίες στὸ τηλέφ. 27.189.

ΔΙΑΦΟΡΑ

● Ἡ Κα ΣΟΥΛΤΑΝΗ ΜΑΡΓΑΡΙΤΑ, Πτυχιοῦχος Φιλοσοφικῆς Σχολῆς, παραδίδει εἰς οἰκίαν της (Πάροδος "Αννης Μαρίας 110), ἰδιαίτερα μαθήματα Ἀρχαῖα — Νέα — Ἱστορία, εἰς μαθητὰς Γυμνασίου — Λυκείου.
Πληροφορίες στὸ τηλέφ. 28931.

* ΠΩΛΕΙΤΑΙ ἀσπρόμαυρη τηλεόραση 26 ἰντζῶν, ΦΙΛΙΠΣ, ἠλεκτρονική. Τιμὴ 12.000. Τηλ. 23153.

* ΕΝΟΙΚΙΑΖΟΝΤΑΙ ἀποθῆκες στὸ ΤΖΕΝΙΟ.
Πληροφορίες στὸ τηλ. 27082.

□ ΝΕΟΣ ποὺ σπούδασε στὴ Γερμανία, παραδίδει μαθήματα Γερμανικά.
Πληροφορίε τηλ. 23242.



ΤΡΙΘΕΡΜ

ΤΟ ΠΡΩΤΟ ΟΝΟΜΑ
ΣΤΟΥΣ ΗΛΙΑΚΟΥΣ ΘΕΡΜΟΣΙΦΩΝΕΣ

Οἱ ἡλιακοὶ θερμοσίφωνες ΤΡΙΘΕΡΜ κατασκευάζονται στὴν Ἑλλάδα μὲ LICENSE τῆς Ἑταιρείας SIAM τοῦ Ἰσραὴλ ὅπου ἔχουν ἐφαρμογὴ πάνω ἀπὸ 20 χρόνια.
Εἰδικά, τὸ κατασκευασμένο πρότυπό μας μετρήθηκε γιὰ τὴν ἀπόδοσή του στὸ παγκοσμίως γνωστὸ καὶ φημισμένο WEIZMANN INSTITUTE OF SCIENCE (ISRAEL)

10 χρόνια ἐγγύηση

ΓΙΑ ΠΛΗΡΟΦΟΡΙΕΣ
ΤΗΛ. 26270 — 22914
Νικ. Χαλκίτης

Χαριστε δῶρα ἀξιας

ΑΝ θέλετε νὰ χαρίσετε ἕνα δῶρο μὲ πραγματικὴ ἀξία καὶ νὰ μείνει μιὰ γιὰ πάντα στὰ χέρια τοῦ ἀγαπημένου σας προσώπου ἢ ἀκόμα καὶ στὸν ἑαυτό σας, διαλλέξτε ἕνα ἀπὸ τὰ τόσα βιβλία τοῦ Βιβλιοπωλείου

ΓΕΡΑΣΙΜΟΥ ΒΙΔΙΝΙΩΤΗ
Στοὰ Τσουβαλᾶ καὶ Ἐθν. Μακαρίου 24
Τηλ. 22831 — Ρόδος
ΠΛΟΥΣΙΑ συλλογὴ βιβλίων:
* ΛΟΓΟΤΕΧΝΙΚΑ
* ΕΠΙΣΤΗΜΟΝΙΚΑ
* ΕΓΚΥΚΛΟΠΑΙΔΙΚΑ

Κυκλοφορεῖ
«ΠΡΟΣ ΓΗΙΝΟΥΣ»
Ποιητικὴ συλλογὴ
Βάσου Χατζηπαπᾶ
Ρόδος 1982

ΕΥΡΩΠΑΪΚΑ ΕΙΔΗ ΥΓΙΕΙΝΗΣ

ΑΔΕΛΦΟΙ ΚΑΤΡΗ

Καναδᾶ 14
τηλ. 23977

ΔΕΗ ΔΙΑΚΟΠΗ ΗΛΕΚΤΡΙΚΟΥ ΡΕΥΜΑΤΟΣ

ΓΝΩΣΤΟΠΟΙΗΣΗ

Γνωστοποιεῖται στό ἐνδιαφερόμενο κοινό ὅτι τήν Παρασκευή 2.4.82 θά γίνει διακοπή ρεύματος ὡς ἑξῆς:

Ἀπό 08.00 μέχρι 17.00 ἀπό Ξενοδοχεῖο Ρόδος Μπαίη ἕως Ξενοδοχεῖο Αὔρα Μπήτς.

Ἡ ἐπανατροφοδότηση θά γίνει χωρίς προειδοποίηση καί πρό τῆς ἀναγραφομένης ὥρας καί κατά συνέπεια οἱ ἐγκαταστάσεις καί τά δίκτυα θά πρέπει νά θεωροῦνται συνεχῶς εὑρισκόμενα ὑπό τάση.

Γιά λόγους ἀσφαλείας ἀπαγορεύεται ἡ προσέγγιση σέ ἀγωγούς ἤ ἄλλα στοιχεῖα τοῦ δικτύου ἔστω καί ἄν βρίσκονται στό ἔδαφος.

ΕΚ ΤΗΣ ΔΕΗ

Πρόσκληση

Η ΛΕΣΧΗ ΛΑΪΟΝΕΣ ΡΟΔΟΥ καλεῖ τούς φίλους της, στήν τελετή καί τίς ἑορταστικές ἐκδηλώσεις γιά τήν τριδυμοποίηση τῶν Λεσχῶν ΡΟΔΟΥ — ΛΕΜΕΣΟΥ — ΡΩΜΗΣ, τήν Πέμπτη 1 Ἀπριλίου, 1982 στίς 5 τό ἀπόγευμα στό Δημοτικό Θέατρο.

Εἴσοδος ἐλευθέρα.

μανος κατρακης: το θεατρο συνισταμενη ολων των τεχνων...

● Γράφει ὁ



ΑΡΙΣΤΕΙΔΗΣ ΜΙΑΟΥΛΗΣ

Ὁ βραβευμένος ἀπ' τήν Ἀκαδημία Ἀθηνῶν, «πατερούλης τοῦ θεάτρου μας» Μάνος Κατράκης, μιλᾶ στόν συνεργάτη μας Ἀριστείδη Ἐμμ. Μιαούλη γιά τά βραβεῖα, τό σημερινό θέατρο καί τούς ἐμψυχωτές του.

Πρίν ἀπό λίγο καιρό, ἡ Ἀκαδημία Ἀθηνῶν, τίμησε μέ τό ἐτήσιο εἰδικό βραβεῖο της, τρεῖς μεγάλους ἠθοποιούς πού σημάδεψαν μέ τήν παρουσία τους τό Ἑλληνικό θέατρο. Μεταξύ τους καί ὁ Μάνος Κατράκης, ὁ «πατερούλης τοῦ Θεάτρου μας», μιά δυναμική παρουσία στόν πολιτιστικό μας χῶρο.

Ὁ Μάνος Κατράκης ὑπηρετεῖ τό θέατρο 50 ὁλόκληρα χρόνια. Ἀπό τό καλοκαίρι τοῦ 1928, ὅταν ἔκανε τήν πρώτη του ἐμφάνιση μέ τό θίασο τῶν Νέων τοῦ Ἀντρέα Μαντόπουλου, στό Παγκράτι, μέχρι σήμερα, πού τόν χειροκροτᾶμε γεμάτοι θαυμασμό, κάθε βράδυ, στό ρόλο τοῦ Ντᾶ (στό θέατρο Μπρόντγουαίη, στήν Ἀθήνα) ἔχει παίξει σέ πάρα πολλά ἔργα, ἕνα μέρος τῶν ὁποίων στάθηκαν σάν ξεχωριστές ἐπιτυχίες γιά τό Ἑλληνικό Θέατρο.

Ἡ συνάντησή μας ἔγινε πρίν ἀπό λίγες μέρες, στό θεατρό του, καί λίγη ὥρα πρίν τήν παράσταση τοῦ «ΝΤΑ». Μέσα σ' ἕνα μικρό καμαρίνι τό ὁποῖο ζεσταινόταν μέ τήν παρουσία του καί μόνο, ἔγινε ἡ ἐνδιαφέρουσα συζήτηση μαζί του, ἀποκλειστικά γιά τούς ἀναγνῶστες τῆς «ΕΝΗΜΕΡΩΣΗΣ», τῆς ἐφημερίδας πού ἔτυχε ἀρκετές φορές ὁ ἴδιος νά διαβάσει, καί νά τήν κριτικάρει καταλλήλως.

★

ΤΗΝ ἐρώτηση, μέ τήν ὁποία ἀνοίξαμε τή συζήτησή μας, ἔμοιαζε νά τήν περίμενε, γιαυτό καί μᾶς ἀπάντησε σχεδόν ἀμέσως.

— Κύριε Κατράκη, τί ἀντιπροσωπεύει γιά σᾶς τό βραβεῖο πού πήρατε ἀπ' τήν Ἀκαδημία Ἀθηνῶν πρίν ἀπό λίγο καιρό;

— Τό βραβεῖο, ὅπως καί κάθε Σάββατο, εἶναι μιά ἐπιβράβευση μιᾶς κάποιας προσφορᾶς, σέ ὅποιον ἄνθρωπο καί ἄν ἀποτείνεται αὐτή ἡ προσφορά. Βέβαια πρίν ἀπό μένα ὑπῆρξαν καί ἄλλοι ἄνθρωποι πού πρόσφεραν στόν τομέα τοῦ θεάτρου πάρα πολλά πράγματα, ἴσως καί περισσότερα ἀπό μένα. Τώρα γιατί ξεκίνησε ἀπό μένα καί τίς δύο, ἄξιες καί ἀγαπημένες συναδέλφους, τήν κ. Μαίρη Ἀρώνη καί τήν κ. Βάσω Μανωλίδου, αὐτή ἡ ἱστορία, εἶναι ἕνα ἄλλο θέμα. Ἀφοῦ λοιπόν τώρα ἐμεῖς εἴχαμε τή τύχη, ἤ τήν συμπτωματική εὔνοια νά τύχουμε στήν ἀπόφαση τῆς Ἀκαδημίας, ἤ μᾶλλον στό εὖρος πού θέλει ἡ Ἀκαδημία νά δώσει στίς τέχνες καί στά γράμματα, καί γενικά στίς ὅπως λέμε «καλές πράξεις» αὐτό εἶναι μιά σύμπτωση. Θά μποροῦσε λοιπόν νά εἶχε συμβεῖ προγενέστερα σέ ἄλλους, ἤ μεταξύ μᾶς. Ἐκτός ἀπ' τό εὐχαριστῶ πού ἔχω νά πῶ στούς ἐκλεκτούς Ἀκαδημαϊκούς πού εἶχαν τήν καλωσύνη νά σκεφθοῦν αὐτή τή βράβευση, θέλω καί νά εὐχηθῶ, ὅτι ἀπό δῶ καί πέρα, ὄχι μόνο ἡ Ἀκαδημία ἡ ὁποία βραβεύει ἠθικά, ἀλλά καί ἡ πολιτεία, πού εἶναι σέ θέση νά προωθήσει κάπως θετικότερα τίς τέχνες, γιά τήν σωστότερη πνευματική καί πολιτιστική ἀνάπτυξη τοῦ λαοῦ μας καί ὅτι θά θελήσει νά στρέψει τό «βλέμμα» της στούς διάφορους τομεῖς, ὄχι μέ φειδώ, ἀλλά μέ ἁπλοχεριά.

★ Αὔριο ἡ συνέχεια)

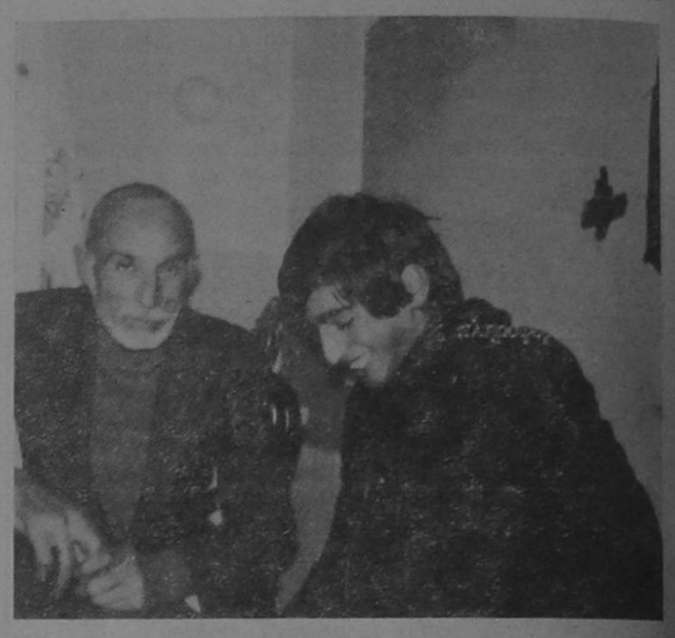

Στό κλισέ μας ὁ Μάνος Κατράκης μέ τό συντάκτη μας

● ΦΩΤΟΓΡΑΦΙΑ: ΓΙΩΡΓΟΥ ΧΡΙΣΤΟΔΟΛΟΥΛΗ

Samsonite

ὅταν οἱ βαλίτσες πάνε μακρυά τότε, πρέπει νά εἶναι Samsonite



"ΑΛΕΚΤΩΡ"

FASHION IN LEATHER

ΓΕΝΙΚΟΣ ΑΝΤΙΠΡΟΣ ΠΟΣ ΔΩΔΕΚΑΝΗΣΟΥ

ΓΕΩΡΓΙΟΣ ΚΟΛΛΙΑΣ

ΒΑΣ. ΣΟΦΙΑΣ 46 — ΤΗΛ. 21566 — ΡΟΔΟΣ

Ἀνακοίνωση

ΝΑΥΤΙΛΙΑΚΗ ΕΤΑΙΡΙΑ ΛΕΣΒΟΥ
Φ)Β «ΟΜΗΡΟΣ» — Φ)Β «ΑΛΚΑΙΟΣ»

Γνωρίζομεν εἰς τό ἐπιβατηγόν κοινόν ὅτι ἀπό τήν ΤΡΙΤΗΝ 23.2.82, τά δρομολόγια τῶν πλοίων τῆς ἑταιρίας μας εἰς τήν γραμμήν Δωδεκανήσου διαμορφοῦνται ὡς ἑξῆς:

— Φ)Β «ΑΛΚΑΙΟΣ» : ΤΡΙΤΗΝ διά ΚΩ)ΚΑΛ.) ΛΕΡΟ)ΠΑΤΜΟ)ΠΕΙΡΑΙΑ, ὥρα 12.00.—
— Φ)Β «ΑΛΚΑΙΟΣ»: ΠΕΜΠΤΗΝ διά ΚΩ) ΚΑΛ.)ΛΕΡΟ)ΠΑΤΜΟ)ΠΕΙΡΑΙΑ, ὥρα 12.00.—
— Φ)Β «ΟΜΗΡΟΣ»: ΣΑΒΒΑΤΟΝ διά ΚΩ) ΚΑΛ.)ΛΕΡΟ)ΠΑΤΜΟ)ΠΕΙΡΑΙΑ, ὥρα 12.00.—

ΕΙΣΙΤΗΡΙΑ — ΠΛΗΡΟΦΟΡΙΕΣ:
Πρακτ. «ΕΡΥΘΡΑ ΘΑΛΑΣΣΑ»
Ἀμερικῆς 11—13, Τηλ. 27721 - 22460 - 22683

BAMBOO
SCOUTELIS

Ἔπιπλα μπαμπού Dalvera
καί ψάθινα εἴδη

ΚΑΝΑΔΑ 37 - ΤΗΛ. 21619 ΡΟΔΟΣ

□ ΚΑΙΝΟΥΡΓΙΕΣ παραλαβές στά καινούργια σχέδια τοῦ Οἴκου DALVERA.
□ ΕΠΙΣΚΕΦΘΕΙΤΕ τήν ἔκθεσή μας στήν ὁδό Καναδᾶ 37.

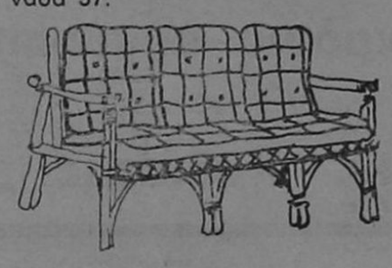

Χαρίστε στό σπίτι σας μιά ἐξωτική νότα μέ
BAMBOO
καί ψάθινα εἴδη.
Ἀποκλειστικότης: DALVERA

Δ.Α.Ν.Ε

Ἐγγραφεῖτε σήμερα

Ἐγγραφεῖτε γιά τήν ἀγορά μετοχῶν. Τά λεφτά θά τά πληρώσετε σέ τρεῖς μῆνες. Κάθε καθυστέρησή σας μᾶς πάει πιό πίσω στήν παραλαβή τοῦ πλοίου.

Ὅπως πλενει η Bosch
δεν πλενει κανεις

3 διαφορετικα μοντελα με υπεραυτοματα προγραμματα για ολλα τα σκευη ποτηρια κατσαρολες τηγανια πιατα κ' μαχαιροπηρουνα

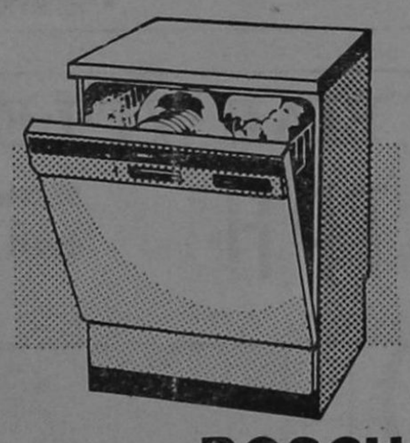

BOSCH

Για περισσοτερες πληροφοριες ενημερωθειτε απο τον συνεργατη μας
ΗΛΕΚΤΡΟΤΕΧΝΙΚΗ Ε.Π.Ε.
ΚΑΡΠΑΘΟΥ 4 — ΤΗΛ. 28. 597 — ΡΟΔΟΣ



CORAL

Στη ζεστη και κοσμοπολιτικη γνωστη σας γωνια
CORAL σας περιμενει η ομορφοτερη
CAFETERIA και το ωραιοτερο SNACK-BAR
της Ροδου.
Προτιμηστε την και τις χειμωνιατικες
ωρες σας.

violeta-inerdeco+graf

το νεο γραφειο
τελετων - μνημοσυνων
ΣΑΣ ΓΝΩΡΙΖΕΙ ΟΤΙ:
Μπορεῖτε νά ἐξυπηρετηθεῖτε ὅλο τό 24ωρο στά τηλέφωνα 28901-21.496-23951
Ἐπιχείρηση Ο. Ε. Γεώργ. Ἀμερικάνος - Ἐμμ. Μπακαλούμας



ἄνθη
ΝΑΡΚΙΣΟΣ
ΡΟΔΟΣ-100 μαγαζιὰ
ΤΗΛΕΦΩΝΟΝ 20980

Μιὰ σπάνια ἔκθεση
μέ φυτὰ καὶ λουλούδια γιὰ
στιγμές ποὺ ξεχωρίζουν

"Εκρηξη χαρᾶς

Γιορταστική, ἀπολαυστική, φιλική.

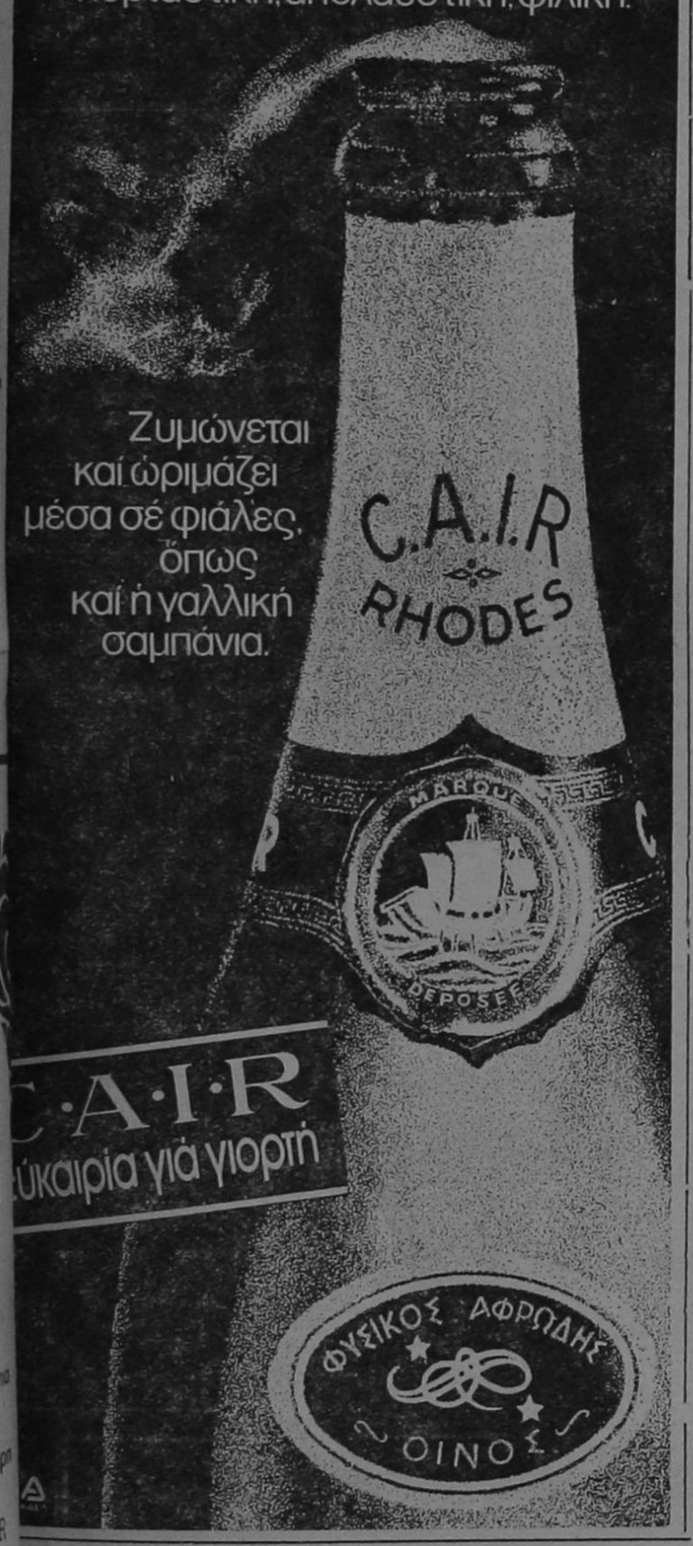

Ζυμώνεται
καί ὡριμάζει
μέσα σέ φιάλες,
ὅπως
καί ἡ γαλλική
σαμπάνια.

C·A·I·R
ύκαιρία γιά γιορτή

SIEMENS

Ἄριστη ποιότητα
μέ τήν πρώτη ματιά...
πλυντήρια Siemens



Τὰ πλυντήρια SIEMENS ἔχουν κατασκευαστεῖ στὴ Γερμανία! Ἔχουν μιὰ τεχνολογία δοκιμασμένη σὲ χιλιάδες ἐπιστημονικὰ τέστ ἀλλὰ καὶ σὲ ἑκατομμύρια σπίτια τῆς Εὐρώπης! Ἔχουν ὑπεραυτόματα προγράμματα βιολογικὰ καὶ εἰδικὰ γιὰ πλύσιμο μάλλινων! Ἔχουν τεράστια χωρητικότητα. Ἔχουν τύμπανο καὶ κάδο ἀπὸ ἀνοξείδωτο χάλυβα. Ἔχουν εἰδικὸ σύστημα προστασίας ἀπὸ τὴν ὑπερθέρμανση καὶ τὴν ἔλλειψη τοῦ νεροῦ. Ἔχουν μηχανισμὸ ποὺ ρυθμίζει αὐτόματα τὴ θερμοκρασία καὶ τὸ τέλος τοῦ πλυσίματος. Καὶ πάνω ἀπ' ὅλα ἔχουν μιὰ μεγάλη ἐγγύηση: Τὸ ὄνομα SIEMENS!

Γιὰ τὸ πλυντήριο σας
Η ΤΕΧΝΙΚΗ SIEMENS ΕΓΓΥΑΤΑΙ

ΚΡΙΤΩΝ ΑΕ
αμερικης 46 ροδος τηλ. 21-275

ΠΡΑΚΤΟΡΕΙΟΝ ΛΑΧΕΙΩΝ

ΠΡΟ - ΠΟ

Η ΠΗΓΗ ΤΗΣ ΤΥΧΗΣ

ΣΤΑΥΡΟΣ Α. ΜΟΝΤΑΝΟΣ

Θ. ΣΟΦΟΥΛΗ 145
ΤΗΛ. 26689 — 28655 — ΡΟΔΟΣ

ΚΑΘΕ ΠΑΡΑΣΚΕΥΗ ΤΟ ΠΡΑΚΤΟΡΕΙΟ ΜΑΣ ΔΙΑΝΥΚΤΕΡΕΥΕΙ

Σᾶς καλοῦμε
στὴ γνωστή σας 'Αποθήκη

ΠΑΡΑΛΛΗΛΑ ΑΝΝΗΣ ΜΑΡΙΑΣ ΚΑΙ ΑΓΙΟΥ ΙΩΑΝΝΟΥ

ΓΙΑ ΧΙΛΙΑΔΕΣ ΝΕΟ ΕΜΠΟΡΕΥΜΑ ΟΠΟΥ ΦΕΡΑΜΕ ΚΑΙ ΜΕ ΤΙΜΕΣ 50ο)ο ΕΠΙ ΤΩΝ ΑΝΑΓΡΑΦΟΕΝΩΝ ΤΙΜΩΝ.

Η ΑΠΟΘΗΚΗ ΘΑ ΕΙΝΑΙ ΑΝΟΙΚΤΗ ΚΑΘΕ ΔΕΥΤΕΡΑ — ΤΡΙΤΗ ΚΑΙ ΠΑΡΑΣΚΕΥΗ.

ARISTON

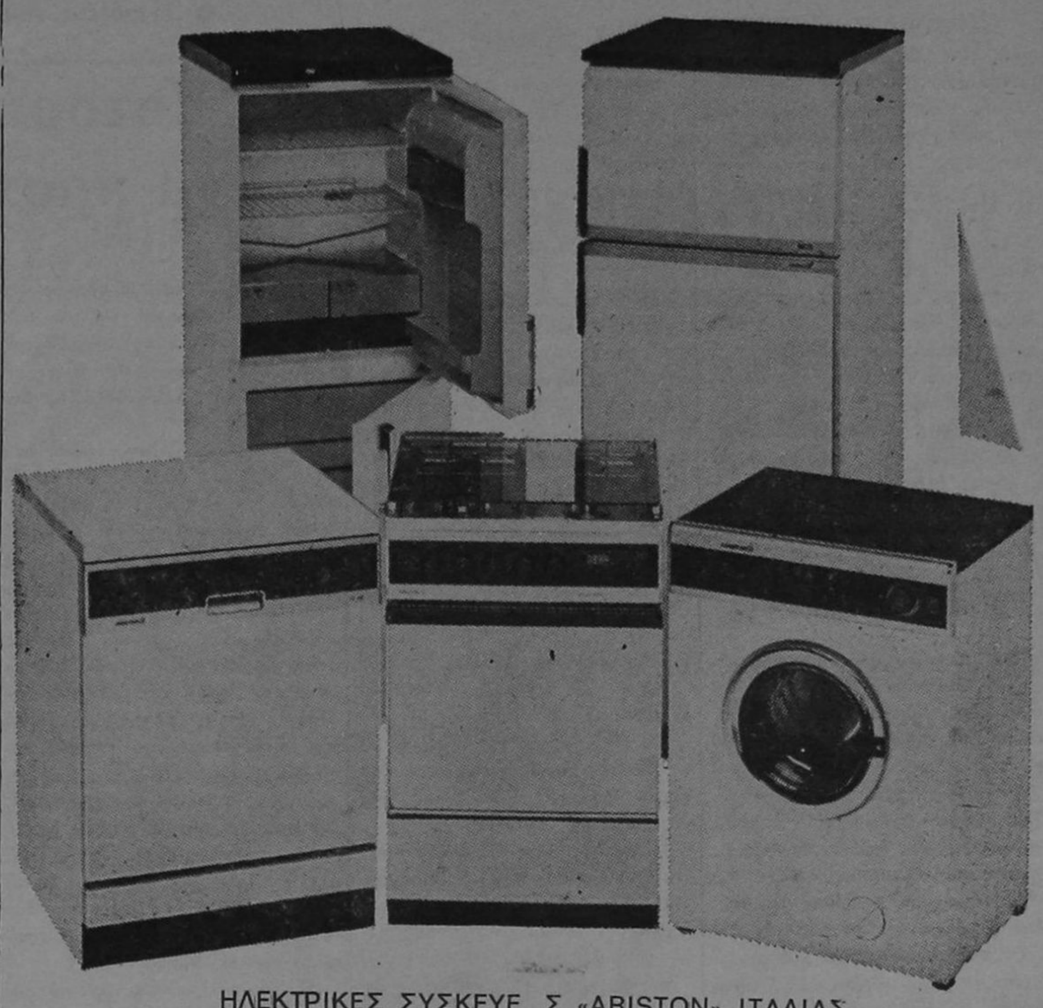

ΗΛΕΚΤΡΙΚΕΣ ΣΥΣΚΕΥΕ Σ «ARISTON» ΙΤΑΛΙΑΣ
Κουζίνες, Ψυγεῖα, Καταψύκτες, Πλυντήρια ρούχων καὶ πιάτων.
ΕΝΤΟΙΧΙΣΜΕΝΕΣ ΣΥΣΚΕΥΕΣ ΚΟΥΖΙΝΑΣ «ARISTON» ΙΤΑΛΙΑΣ
Κουζίνες, ψυγεῖα, καταψύ κτες καὶ πλυντήρια πιάτων
ΣΕ ΜΕΓΑΛΗ ΠΟΙΚΙΛΙΑ ΤΥΠΩΝ ΚΑΙ ΧΡΩΜΑΤΩΝ
ΠΩΛΗΣΙΣ ΧΟΝΔΡΙΚΗ — ΛΙΑΝΙ ΚΗ ΣΤΑ ΚΑΤΑΣΤΗΜΑΤΑ ΤΗΣ

ΑΦΟΙ ΣΤΕΦΑΝΟΥ

Νέα 'Αγορά, Τάρπον Σπρίνγκς 42, τηλ. 22.568
Παλαιὰ 'Αγορά, Πλακινὴ 17—19, τηλ. 23.836

ΕΝΗΜΕΡΩΣΗ

● Ἡ «ΕΝΗΜΕΡΩΣΗ» στὴ προσπάθειά της νὰ βελτιωθεῖ ἀκόμα περισσότερο, καὶ νὰ γίνει ἡ καλύτερη ἐφημερίδα τῆς Ρόδου, ζητᾶ ἀπὸ τοὺς αναγνώστες της νὰ τὴν βοηθήσουν στὸν ἀγώνα της, ἀπαντώντας στὸ ἐρωτηματολόγιο ποὺ παραθέτουμε:

1.— ΠΟΙΑ ΑΠΟ ΤΑ ΘΕΜΑΤΑ ΜΑΣ ΣΑΣ ΕΝΔΙΑΦΕΡΟΥΝ ΠΕΡΙΣΣΟΤΕΡΟ;

★ Τὰ πολιτικὰ . . . . . □
★ Τὰ κοινωνικὰ . . . . . □
★ Τὰ οἰκονομικὰ . . . . . □
★ Τὰ πολιτιστικὰ . . . . . □
★ Τὰ ἀθλητικὰ . . . . . □

2.— ΤΙ ΘΕΜΑΤΑ ΠΙΣΤΕΥΕΤΕ ΟΤΙ ΛΕΙΠΟΥΝ ΑΠΟ ΤΗΝ «ΕΝΗΜΕΡΩΣΗ»;

. . . . . .
. . . . . .
. . . . . .
. . . . . .

3.— ΤΙ ΠΑΡΑΤΗΡΗΣΕΙΣ ΕΧΕΤΕ ΓΙΑ ΤΗΝ ΕΦΗΜΕΡΙΔΑ ΜΑΣ;

. . . . . .
. . . . . .
. . . . . .
. . . . . .

4.— ΠΟΣΟ ΚΑΙΡΟ ΔΙΑΒΑΖΕΤΕ ΤΗΝ «ΕΝΗΜΕΡΩΣΗ»;

★ Λιγότερο ἀπὸ 2 μῆνες . . . . □
★ Πρὶν ἀπὸ 5 μῆνες . . . . . □
★ 'Απὸ τὸν Μάιο τοῦ 81 . . . . □

ΟΝΟΜΑ — ΕΠΩΝΥΜΟ . . . . . .
ΕΠΑΓΓΕΛΜΑ . . . . . .
ΔΙΕΥΘΥΝΣΗ . . . . . .

Στεῖλτε τὶς ἀπαντήσεις σας στὴν «ΕΝΗΜΕΡΩΣΗ», Βασ. Σοφίας 46, Ρόδος.

σαμπουαν «ομ-ορ»
προ·ι·ον της αντελκο

οικογενειακο κεντρο
κρητικης μουσικης
« ΤΟ ΣΥΝΤΡΙΒΑΝΙ »
ΠΥΘΑΓΟΡΑ 19 - ΤΗΛ. 25610 - ΡΟΔΟΣ
● ΔΕΧΟΜΕΘΑ ΑΡΡΑΒΩΝΕΣ, ΓΑΜΟΥΣ, ΒΑΦΤΙΣΙΑ, ΣΥΝΕΣΤΙΑΣΕΙΣ ●
● ΔΙΕΥΘΥΝΤΗΣ ΚΩΝΟΣ ΔΙΒΑΝΗΣ

● ΕΚΔΗΛΩΣΗ ΓΙΑ ΤΗΝ ΑΝΤΙΣΥΛΛΗΨΗ

300.000 ἀμβλώσεις τό χρόνο γίνονται στήν Ἑλλάδα

● ΠΟΛΥΣ ΚΟΣΜΟΣ ΧΤΕΣ ΣΤΟ ΔΗΜΟΤΙΚΟ

ΠΡΑΓΜΑΤΟΠΟΙΗΘΗΚΕ χτὲς στὸ Δημοτικὸ Θέατρο ἡ ἐκδήλωση γιὰ τὴν ἀντισύλληψη μὲ τὴν εὐκαιρία τῆς ἡμέρας τῆς ἀντισύλληψης, ποὺ γίνεται διεθνῶς στὶς 31 Μάρτη.

Προλόγησε στὴν ἀρχὴ ἡ Πρόεδρος τῆς Κίνησης Δημοκρατικῶν Γυναικῶν κ. Λίτσα Φραράκη καὶ στὴ συνέχεια μίλησε ὁ γυναικολόγος γιατρὸς κ. Φράγκος, ὁ ὁποῖος ἀνάπτυξε τοὺς τρόπους ἀντισύλληψης, κάνοντας μιὰ ἱστορικὴ ἀναδρομή.

● Μὲ τὴ βοήθεια τῶν σλάιτς ἀναφέρθηκε ἐξάλλου καὶ στὶς ἐπιπτώσεις καὶ στὶς ὠφελιμότητες μιᾶς ἀντισύλληψης, ὅταν στὴν Ἑλλάδα γίνονται 300 χιλιάδες ἀμβλώσεις τὸ χρόνο (!) μὲ ἀκατάλληλες σχετικὰ συνθῆκες γιὰ τὴν ὑγεία τῆς Γυναίκας.

Ὁ κ. Σακκᾶς ποὺ εἶχε προγραμματίσει νὰ μιλήσει στὴν ἐκδήλωση αὐτὴ δὲν παρουσιάστηκε λόγω μὴ ἐκτελέσεως τῶν ἀεροπορικῶν πτήσεων.

● Ἀκολούθησαν ἐρωτήματα, συζήτηση ἀπὸ τὸ ἀκροατήριο ποὺ ἦταν γεμάτο καὶ ὅπως τόνισε ἡ κ. Φραράκη ἡ γυναίκα ζητᾶ νὰ ἐνημιερωθεῖ γιὰ νὰ μπορέσει νὰ ἀπελευθερωθεῖ, ἀφοῦ εἶναι ἀνθρώπινο δικαίωμα ἡ ἀπόφαση τῆς γέννησης μιᾶς ζωῆς.

Ε.Χ.

5 ΚΟΜΜΑΤΑ ΓΙΑ ΝΑ ΤΙΜΗΘΕΙ Η ΣΥΝΕΡΓΑΖΟΝΤΑΙ ΕΘΝ. ΑΝΤΙΣΤΑΣΗ

☛ Συνέχεια ἀπὸ τὴ σελίδα 1

Ὁ Ἑλληνικὸς Λαὸς οὐδέποτε ἀναγνώρισε τὴ ξένη κατοχὴ ἀπὸ τὰ φασιστικὰ στρατεύματα, ἀλλὰ μὲ κάθε μέσο καὶ στὴ πόλη καὶ στὸ χωριὸ ἀντιστάθηκε ἀποφασιστικά. Συσπειρωμένοι ὅλοι οἱ Ἕλληνες πατριῶτες μέσα στὶς ἀντιστασιακὲς ὀργανώσεις ἔδωσαν τὴν μάχη γιὰ τὴ λευτεριὰ τῆς πατρίδας μας, γιὰ ἕνα καλύτερο μέλλον τοῦ λαοῦ.

Οἱ Δεξιὲς κυβερνήσεις ποὺ κυβέρνησαν τὴ χώρα μεταπολεμικά, ἀρνήθηκαν νὰ ἀναγνωρίσουν συνολικὰ τὴν Ἐθνικὴ Ἀντίσταση 41—44, ἐνῶ ἀντίθετα ἀναγνώρισαν σὰν ἀντιστασιακοὺς τοὺς διάφορους συνεργάτες τῶν κατακτητῶν, καλλιεργώντας ἔτσι τὸ κλίμα τῆς μισαλλοδοξίας, τῆς διαίρεσης καὶ τῆς μονόπλευρης ἀντιμετώπισης τῶν ἱστορικῶν γεγονότων.

Ἡ ἀναγνώριση τῆς Ἐθνικῆς Ἀντίστασης καὶ ἡ κατάργηση τῶν γιορτῶν μίσους ἦταν γιὰ χρόνια παλλαϊκὸ αἴτημα. Ἱκανοποιώντας αὐτὴ τὴ λαϊκὴ ἀπαίτηση, ἡ σημερινὴ δημοκρατικὴ κυβέρνηση τοῦ ΠΑΣΟΚ μὲ τὴν ἱστορικὴ ἀπόφασή της ἀναγνωρίζει τὴν Ἐθνικὴ Ἀντίσταση, θέτει τέρμα στὴν ἐθνικὴ διαίρεση καὶ ἀποκαθιστᾶ τὴν ἱστορία.

Ἡ Ἐπιτροπὴ Πρωτοβουλίας τῶν κομμάτων γιὰ νὰ τιμήσει τὴν Ἐθνικὴ Ἀντίσταση καὶ νὰ τονίσει τὴ σημασία τῆς ἀναγνώρισής της, προγραμματίζει σειρὰ ἐκδηλώσεων στὴ Ρόδο μέσα στὸν Ἀπρίλη.

Σὲ γενικὲς γραμμὲς οἱ ἐκδηλώσεις θὰ εἶναι:

1) Ὁμιλία γιὰ τὴν Ἐθνικὴ Ἀντίσταση. Προσκεκλημένος ὁμιλητὴς ὁ Μανώλης Γλέζος, σύμβολο τῆς Ἐθνικῆς Ἀντίστασης.

2) Δωδεκανησιακὴ Ἀντίσταση.

3) Ἡ Γυναίκα στὴν Ἀντίσταση.

4) Προβολὴ κινηματογραφικῆς ταινίας.

Ἡ Ἐπιτροπὴ Πρωτοβουλίας καλεῖ ὅλους τοὺς μαζικοὺς φορεῖς τὴ Παρασκευή, 9 Ἀπρίλη, ὥρα 8.30 μ.μ. στὴν αἴθουσα τοῦ ΤΕΕ γιὰ τὴν ἐπεξεργασία καὶ προετοιμασία τῶν ἐκδηλώσεων.

ΕΔΑ — ΕΔΗΚ — ΚΚΕεσ — ΚΟΔΗΣΟ — ΠΑΣΟΚ

Οἱ διαιτητές τοῦ τοπικοῦ πρωταθλήματος «μπάσκετ»

ΠΡΩΤΑΘΛΗΜΑ ΠΑΙΔΩΝ

1.4.82 ΠΕΜΠΤΗ

Ὥρα 18.00: ΡΟΔΟΣ — ΔΩΡΙΕΑΣ. Διαιτητὲς ΔΗΜΗΤΡΙΟΥ — ΔΗΜΗΤΡΙΑΔΗΣ.

Ὥρα 19.30: ΔΙΑΓΟΡΑΣ — ΑΡΧΑΓΓΕΛΟΣ. Διαιτητὲς ΧΡΙΣΤΟΔΟΥΛΟΥ — ΜΑΜΑΛΙΓΚΑΣ.

2.4.82 ΠΑΡΑΣΚΕΤΗ

Ὥρα 18.30: ΚΟΛΟΣΣΟΣ — ΡΟΔΟΣ. Διαιτητὲς ΜΟΤΤΗΣ — ΜΑΡΓΑΡΙΤΗΣ.

ΠΡΩΤΑΘΛΗΜΑ ΑΝΔΡΩΝ

3.4.82 ΣΑΒΒΑΤΟ

Ὥρα 16.00: ΑΕΡΑ — ΔΙΑΓΟΡΑΣ. Διαιτητὲς ΜΟΤΤΗΣ — ΔΗΜΗΤΡΙΟΥ.

Ὥρα 18.30: ΡΟΔΟΣ — ΚΟΛΟΣΣΟΣ. Διαιτητὲς ΚΟΤΝΕΛΕΣ — ΠΑΤΛΙΔΗΣ.

ΜΑΤΙΕΣ ΣΤΑ ΣΠΟΡ

● Ἐπιμέλεια Ἀθλητικῆς Στήλης: ΜΙΧΑΛΗΣ ΜΠΑΡΙΑΝΑΚΗΣ ●

Ἱστορικὲ Διαγόρα μπορεῖς νά προχωρήσεις στούς «4»

● ΜΕ ΤΟ 1—0 ΠΟΥ ΗΤΤΗΘΗΚΕΣ ΣΤΗ ΛΑΡΙΣΑ

ΚΑΝΟΝΤΑΣ μιὰ θαυμάσια ἐμφάνιση ἡ ταξιαρχία τοῦ κ. Ἀνδρέα Σταματιάδη στὸ γήπεδο τοῦ «ΑΛΚΑΖΑΡ» ἔφυγε νικημένη μὲ 1—0 ἀπὸ τὴν Λάρισα. Ἀλλὰ αὐτὸ τὸ σκὸρ δίνει πολλὲς ἐλπίδες στὸν ἱστορικὸ σύλλογο, ἀφοῦ δὲν εἶναι παθόλου δύσκολο νὰ τὸ ἀνατρέψει καὶ νὰ περάσει στὴν ἡμιτελικὴ φάση τοῦ κυπέλου δημιουργώντας πάλι τὴν μεγάλη ἔκπληξη μὲ θύμα αὐτὴ τὴ φορὰ τὴ Λάρισα.

Αὐτὸ τὸ σκὸρ ἐπιθυμοῦσαν ὅλοι οτῦ ΔΙΑΓΟΡΑ, γιατὶ εἶναι γνωστὸ ὅτι ἡ Λάρισα διαθέτει μιὰ καλογυμνασμένη ὁμάδα καὶ ἀρκετοὺς ποδοσφαιριστὲς μεγάλης ἀξίας. Παρ' ὅλα αὐτὰ ὁ ιΔαγόρας στάθηκε πολὺ σωστὰ καὶ ἀφοῦ εἶχε μιὰ πολυπρόσωπη ἄμυνα μὲ ἀρχηγοὺς τοὺς Σιδηρόπουλο καὶ Ἀθανασίου ἔφυγε μὲ τὸ ἀποτέλεσμα ποὺ ἤθελε, καὶ ἐὰν ἦταν τυχερὸς θὰ ἰσοφάριζε τὸ σκὸρ ὅταν στὸ 87′ ὁ Χάσταλης δὲν διαξόταν νὰ σουτάρει πάνω στὸ σῶμα τοῦ Πλίτση.

Ἡ Λάρισα ἦταν σαφῶς ἀνώτερη τοῦ ἀντιπάλου της καὶ εἶχε δύο δοκάρια καὶ πολλὲς χαμένες εὐκαιρίες. Ἀλλὰ καὶ ὁ Διαγόρας στάθηκε ἔξοχα καὶ δικαιολόγησε στοὺς Λαρισαίους φίλαθλους τὴ θέση ποὺ κατέχει στὸ πρωτάθλημα, ἀφοῦ μετὰ τὸ τέλος τοῦ παιχνιδιοῦ ἀπέσπασε τὰ χειροκροτήματα ὅλων τῶν φιλάθλων.

Τώρα δέβαια ἡ ρεβάνς θὰ ἀργήσει νὰ γίνει καὶ θὰ πρέπει νὰ προσέξουν τὸ κυριακάτικο δύσκολο παιχνίδι ποὺ θὰ γίνει στὸ Περιστέρι μὲ ἀντίπαλο τὸν Ἀτρόμητο. Ἀφοῦ μετὰ ἀπὸ ἕνα νικηφόρο ἀποτέλεσμα θὰ κάνει σημαντικὸ βῆμα γιὰ τὴν κατάκτηση το πρωταθλήματος.

● Ὁ ἀνταποκριτής μας ἀπὸ τὴ Λάρισα κ. Κ. ΠΕΤΧΑΒΑΚΗΣ μᾶς πληροφόρησε:

ΓΚΟΛ

Στὸ 26′ ὁ Βαλαώρας χτύπησε κόρνερ ὁ Ἀράμαλης. Κέρδισε κεφαλιὰ καὶ ἀφοῦ ἐξουδετερώθηκε ὁ Σιδηρόπουλος, Ἀχιολᾶς καὶ Κουττᾶς διεκδίκησαν τὴ μπάλα ἐπὶ τῆς γραμμῆς. Ὁ Κουττᾶς κέρδισε τὴν κόντρα ἀπὸ τὸν Ἀχιολᾶ καὶ ἡ μπάλα κατέληξε στὰ δίκτυα.

ΦΑΣΕΙΣ

Στὸ 21′ ὁ Ἀθανασίου βγῆκε μόνος καὶ ἀφοῦ ἀπέφυγε δύο ἀντιπάλους ἀπὸ τὸ σημεῖο τοῦ πέναλτυ ἐντελῶς μόνος σούταρε δεβιασμένο ἄουτ.

Ἀπὸ τὸ 35′ ἡ Λάρισα εἶχε ἀσφυχτικὴ ὑπεροχὴ καὶ ἔγιναν πολλὲς φάσεις στὴν ἑστία τοῦ Σιδηρόπουλου ποὺ δὲν εἶχαν ἀποτέλεσμα.

Στὸ 54′ ὁ Γκολέντας ἔπιασε ἕνα δυνατὸ σοὺτ ἔξω ἀπὸ τὴν περιοχὴ ἀλλὰ ὁ Σιδηρόπουλος πετάχτηκε ἔξοχα καὶ ἔδιωξε σὲ κόρνερ.

Στὸ 68′ ὁ Μαχλουμίδης ἀπέφυγε διαδοχικὰ τρεῖς ἀντίπαλους καὶ τὸν ἐξελθόντα Σιδηρόπουλο. Πλάσαρε στὸ κενὸ τέρμα, ἡ μπάλα βρῆκε στὸ δεξιὸ κάθετο δοκάρι καὶ ὁ Ἀθανασίου πρόλαβε καὶ ;διωξε σὲ πλάγιο ἄουτ.

Στὸ 72′ ὁ Δράμαλης ἔπιασε δυνατὸ σοὺτ καὶ ἐνῶ ἡ μπάλα κατέληξε στὰ δίχτυα ὁ Χατζόπουλος μὲ κεφαλιὰ ἐπὶ τῆς γραμμῆς ἔδιωξε σὲ κόρνερ.

Στὸ 81′ ὁ Ἀργυρούδης ἔκανε σέντρα. Ὁ Δράμαλης κέρδισε κεφαλιὰ καὶ ἐνῶ ἡ μπάλα πήγαινε στὰ δίχτυα ὁ Ἀχιολᾶς ὡς ἀπὸ μηχανῆς Θεὸς μὲ ἀνάποδο ψαλίδι ἔδιωξε σὲ κόρνερ.

Στὸ 87′ ὁ Οὔτσικας ἔβγαλε μὲ θαυμάσια μπαλιὰ μόνο τὸν Χάσταλη ποὺ αὐτὸς δεβιασμένος, ἐντελῶς μόνος, σούταρε στὰ χέρια τοῦ Πλίτση.

ΔΙΑΚΡΙΘΕΝΤΕΣ

Ἀπὸ τὸν Διαγόρα ὅλοι ἀγωνίστηκαν θαυμάσια. Ξεχώρησαν ὅμως κατὰ σειρὰ οἱ Σιδηρόπουλος, Ἀθανασίου, Χατζόπουλος, καὶ Χάσταλης. Ἐνῶ ἀπὸ τὴ Λάρισα οἱ Ἀργυρούδης, Γκολέντας, Γκαλίτσιος, Μαλουμίδης.

ΔΙΑΙΤΗΣΙΑ — ΣΤΝΘΕΣΕΙΣ

Πολὺ καλὴ ἦταν ἡ διαιτησία τοῦ Πατρινοῦ κ. Μεσσαλᾶ.

ΛΑΡΙΣΑ: Πλίτσης, Ράμμος (76′ Παραφέστας), Πατσαβούρας Ἀργυρούδης, Γκαλίτσιος, Δράμαλης, Κουττᾶς, Γκόλεντας, Βαλαώρας (61′ Βουτυρίτσας), Ἀνδρεούδης, Μαλουμίδης.

ΔΙΑΓΟΡΑΣ: Σιδηρόπουλος, Ράδος Γιάννης (57′ Φτάκλας), Ἀθανασίου, Χατζόπουλος, Λαγκάνης, Σπανὸς (46′ Ράδος Γιῶργος), Σωτηρόπουλος, Χάσταλης, Δουρδουνᾶς, Οὔτσικας.

ΔΗΛΩΣΕΙΣ

Α. ΓΕΩΡΓΙΑΔΗΣ: Πιστεύω ὅτι στὴ Ρόδο θὰ παίξουμε καλύτερα καὶ θὰ προκριθοῦμε, ἀφοῦ δὲν μὲ φοβίζει καθόλου τὸ 1—0.

ΣΤΑΜΑΤΙΑΔΗΣ: Αὐτὰ τὰ παιχνίδια εἶναι παιχνίδια ποὺ ὑπάρχει ρεβάνς. Ἤλθαμε στὴ Λάρισα γιὰ νὰ ἀποσπάσουμε ἕνα θετικὸ ἀποτέλεσμα, πράγμα ποὺ πετύχαμε. Ἡ Λάρισα γνωρίζω ὅτι εἶναι μεγάλη ὁμάδα ἀλλὰ σήμερα δὲν μὲ ἐνθουσίασε.

ΕΙΣΠΡΑΞΕΙΣ

Κόπηκαν 5.806 εἰσιτήρια καὶ εἰσπράχθηκαν 1.242.150 δραχμές. Ἐδῶ θὰ σημειώσουμε ὅτι τὰ καταστήματα —ὅπως μᾶς πληροφόρησε ὁ ἀνταποκριτής μας— στὴ Λάρισα τὴν Τετάρτη εἶναι ἀνοικτὰ καὶ δημιουργεῖ ρεκὸρ εἰσπράξεως γιὰ παιχνίδι κυπέλου.

● Τὰ ἄλλα ἀποτελέσματα οτῦ κυπέλου Ἑλλάδας ποὺ ἔγιναν χτὲς ἔχουν ὡς ἑξῆς:

* ΚΑΣΤΟΡΙΑ — ΠΑΟ 1—0
* ΠΑΟΚ — ΠΑΝΙΩΝΙΟΣ 1—0
* ΟΦΗ — ΚΟΡΙΝΘΟΣ 0—0

‘Η „ΡΟΔΟΣ“ κέρδισε μὲ 3-0 τούς ἐρασιτέχνες

Η ΡΟΔΟΣ χτὲς στὶς 2.00 μ.μ. ἔκανε φιλικὸ παιχνίδι μὲ τοὺς Ἐρασιτέχνες στὸ Ἐθνικὸ Στάδιο.

Νικητὴς φυσικὰ ἦταν ἡ Ρόδος ποὺ κέρδισε μὲ 3—0, χάρη σὲ τέρματα ποὺ πέτυχαν οἱ Γεωργαλῆς, Κώττης καὶ Πολυγκές.

Στὸ Α′ ἡμίχρονο ἡ Ρόδος ἔπαιξε μὲ τούς: Παπαγιάννη, Καλαϊτζίδη, Ποντίκη, Χριστοφορίδη, Λαμπρινό, Σκαρτάδο, Ρήγα, Καμπάλα, Κώττη, Παπαοικονόμου, Γεωργαλῆ. Ἐνῶ στὸ Β′ ἡμίχρονο ἔπαιξε μὲ τούς: Παπαγιάννη, Παπαϊωάννου, Ἐγγλέζο, Χριστοφορίδη, Λαμπρινό, Πιᾶ, Νταλούζ, Ἀνδρουλῆ, Πολυγκές, Διαμαντόπουλο, Μαυρουδῆ.

● Ἡ σημερινὴ προπόνηση θὰ γίνει κάτω ἀπὸ τὶς ὁδηγίες τοῦ Γυμναστοῦ κ. Π. Γκογκίδη γιὰ τὸν λόγο ὅτι ὁ κ. Πολυχρονίου θὰ βρίσκεται στὴν Ἀθήνα γιὰ προσωπικές του ὑποθέσεις.

Κέρδισε μέ 2-1 ἡ Ἀπολακιά τόν Διγενῆ

ΤΗΝ ἔκπληξη δημιούργησε χτὲς στὸ γήπεδο Κοσκινοῦ ἡ Ἀσπίδα Ἀπολλακιᾶς, ἀφοῦ κέρδισε τὸν Διγενῆ μὲ 2—1, γιὰ τὸ πρωτάθλημα τῆς Β′ Κατηγορίας. Μετὰ τὸ ἀποτέλεσμα αὐτό, ἡ ὁμάδα τῆς Ἀσπίδας διεκδικεῖ μὲ μεγάλες ἀξιώσεις τὴν σωτηρία της. Ἐνῶ ἀντίθετα ὁ Διγενὴς ναὶ μὲν ἀνέρχεται στὴν Α′ Κατηγορία, ἀλλὰ μετὰ τὴ χτεσινὴ του ἥττα εἶναι λίγο δύσκολο νὰ τερματίσει πρῶτος στὸν βαθμολογικὸ πίνακα.

Τὰ γκὸλ γιὰ τὴν Ἀσπίδα πέτυχαν στὸ 30′ καὶ 35′ ὁ Ζησιμοῦ καὶ γιὰ τὸν Διγενὴ στὸ 75′ ὁ Καραβασίλης

Ἄριστη ἦταν ἡ διαιτησία τοῦ κ. Καλημεράκη.

ΦΑΡΜΑΚΕΙΑ

ΣΗΜΕΡΑ διημερεύει τὸ φαρμακεῖο Γ. ΓΙΑΛΛΟΥΣΗ, ὁδὸς Ἡρώων Πολυτεχνείου.

ΣΗΜΕΡΑ διανυκτερεύει τὸ φαρμακεῖο ΧΑΤΖΗΑΝΤΩΝΙΑΔΗ, ὁδὸς Ἐθελ. Δωδεκανησίων.

ΒΕΝΖΙΝΗ...τη νύχτα

ΣΗΜΕΡΑ διανυκτερεύει τὸ πρατήριο βενζίνης τοῦ ΤΖΩΡΤΖΗ ΙΩΑΝΝΗ, 2ο χιλιόμετρο Ρόδου — Λίνδου.

Κάθε Πέμπτη... Ὁ „ΑΧΙΝΟΣ“ σχολιάζει

★ ΑΝΑΤΡΙΧΙΑΣΤΙΚΕΣ οἱ σκηνὲς ποὺ ἔγιναν τὴν παραμονὴ τῶν «ἐκλογῶν» στὴ Γουατεμάλα. Περισσότερα ἀπὸ διακόσια ἄτομα ἐκτελέσθηκαν καὶ μὲ τὰ ΑΠΟΚΕΦΑΛΙΣΘΗΚΑΝ!

Ὁ «Πρόεδρος» τῆς Γουατεμάλα στρατηγὸς Λούκας Γαρσία, ἀντικρούοντας τὶς κατηγορίες, εἶπε λακωνικά: «ΥΠΕΡ - ΒΟΛΕΣ»!! Ἴσως...

★

★ ΔΕΝ ἀποκλείεται νὰ εἶναι «ΒΟΛΕΣ» τῶν ἀντιπάλων τοῦ καθεστῶτος ΓΑΡ - ΣΙΑ.

Ἡ πιθανὸν νὰ τοὺς ἔκοψαν τὸ κεφάλι χωρὶς νὰ τούς... ἐκτελέσουν!

Ἢ στὸ κάτω - κάτω, μπορεῖ καὶ νἄφυγαν τὰ κεφάλια μόνα τους ἀπὸ τοὺς ὤμους. Δικαίωμά τους!

Ἢ οἱ ὦμοι νἄδιωξαν ἀπὸ πάνω τους τὰ κεφάλια, σὰν περιττὸ βάρος, προτιμώντας νὰ φέρουν τὸ βάρος τῆς δικτατορίας.

Νὰ εἴμαστε περισσότερο προσεκτικοὶ ὅταν κατηγοροῦμε. Καὶ νἀκριβολογοῦμε.

Ἔτσι, Στρατηγὲ ΓΑΡ - ΣΙΑ;

★

★ Ο ΑΓΓΛΟΣ ἀρχηγὸς τῆς ἀριστερῆς πτέρυγας τοῦ Ἐργατικοῦ Κόμματος κ. Μπέν, ποὺ ἦρθε στὴν Ἀθήνα προσκαλεσμένος ἀπὸ τὸ ΠΑΣΟΚ, εἶπε ὅτι οἱ Ἄγγλοι ἐντυπωσιάστηκαν ἀπὸ τὴ νίκη τοῦ ΠΑΣΟΚ, ὅτι συμφωνεῖ μὲ τὴ θέση ποὺ παίρνει ὁ κ. Παπανδρέου ἀπέναντι στὴν ΕΟΚ καὶ ὅτι ὅπως ἔχει συγκροτηθεῖ ἡ τελευταία, μοιάζει μὲ Λέσχη πλουσίων.

Τὰ λόγια τοῦ Ἄγγλου πολιτικοῦ γιὰ τὴν ΕΟΚ καὶ τὸ ΠΑΣΟΚ προκάλεσαν ΣΟΚ στοὺς κόλπους τῶν φίλων «λέσχης».

★

★ Η ΣΙΑ ἑτοιμάζει πάλι νέα πραξικοπήματα στὶς χῶρες τῆς Νότιας Ἀμερικῆς.

Αὐτὸ κατάγγειλε στὴ Γερουσία ὁ Ἑλληνικῆς καταγωγῆς γερουσιαστὴς Πὼλ Τζόγκας, καὶ ζήτησε νὰ σταματήσει ἡ Κυβέρνηση Ρήγκαν νὰ στέλνει ὅπλα καὶ βοήθεια στὶς χῶρες αὐτές.

Φαίνεται πὼς τὰ παθήματα δὲν ἔγιναν μαθήματα γιὰ τὸν κ. ΡΗΓΚΑΝ. Βρέ, ποῦ τὸν Β - ΡΗΚΑΝ.

★

★ ΤΡΙΑ Ἄλφα (Α—Α—Α) εἶναι τὰ τρία κακὰ ποὺ βασανίζουν τὰ τελευταῖα χρόνια τὴν πόλη μας.

Οἱ ἀλῆτες, οἱ ἀδέσποτοι καὶ οἱ ἀπασχόλητοι.

Καὶ οἱ τρεῖς ἔχουν σὰν κοινὰ χαρακτηριστικὰ τὶς κλεψιές, τὴν ξεδιαντροπιά, τοὺς ψύλλους καὶ τὶς ψεῖρες.

Μέθοδοι καὶ τρόποι ζωῆς, ξένοι κι ἀπαράδεκτοι γιὰ τὴν κληρονομιὰ καὶ τὶς ρίζες τῆς πόλης μας.

★

★ ΜΟΤΡΘΑΝ στὸν νοῦ τὰ προφητικὰ λόγια τοῦ δημοσιογράφου Κορνηλίου ΠΟΙΗΤΙΔΗ ποὺ γράφων ἀπὸ ἀπεσταλμένος τοῦ «ΕΘΝΟΣ» στὶς 15 Μαΐου 1945 ὅταν ἐπισκέφθηκε τὴν Ρόδο συνοδεύοντας τὸν Ἀρχιεπίσκοπο καὶ Ἀντιβασιλέα Δαμασκηνὸ γιὰ τὸν ἀρραβώνα τῆς Δωδεκανήσου μὲ τὴν Μητέρα Ἑλλάδα.

«Η ΡΟΔΟΣ —ἔγραφε— εἶναι τὸ πολυτιμότερο ἀγαθὸ ποὺ ἐπανακτᾶ ἡ Πατρίδα μας καὶ μόνο γι' αὐτήν, ἄξιζαν οἱ θυσίες τοῦ ΑΛΒΑΝΙΚΟΥ ΠΟΛΕΜΟΥ! Πολλοὶ συγκρίνοντες τὴν Ρόδο μὲ τὴν Κέρκυρα, τὴν βγάζουν κερδισμένη.

»Εἶναι πραγματικὰ ὁ παράδεισος; εἶναι ἀσφαλῶς τὸ πολυτιμότερο μαργαριτάρι στὸ περιδέραιο τῶν νησιῶν μας. Πρέπει νὰ πάσουμε τρεμάμενα χέρια τὸ θησαυρό αὐτὸ καὶ νὰ τοῦ παρασταθοῦμε ὅπως τοῦ ἀξίζει.

»Ἡ Ρόδος δὲν σηκώνει ἐπιπολαιότητες καὶ μιζέριες.

»Ἡ Ρόδος δὲν εἶναι Ἀθήνα καὶ Θεσσαλονίκη καὶ Πάτρα.....»

Αὐτὰ ἔγραφε ὁ Ποιητὴς γιὰ τὴ Ρόδο εἰς ἀνύποπτον χρόνον, πρὶν ἀπὸ 37 ὁλόκληρα χρόνια, ποὺ ὡστόσο ἐξακολουθοῦν νὰ παραμένουν ζωντανὰ καὶ ἐπίκαιρα τόσο γιὰ τὸ παρὸν ὅσο, δυστυχῶς, καὶ γιὰ τὸ μέλλον.

Μετά, σοῦ λένε, οὐδεὶς προφήτης μετὰ Χριστόν!!!

★

★ ΣΤΗ συγκέντρωση ποὺ ἔγινε στὴν Ἀθήνα ἀπὸ γυναικεῖες ὀργανώσεις μὲ τὴν εὐκαιρία τοῦ ἔτους γιὰ τὰ δικαιώματα τῆς γυναίκας εἴδαμε στὸν τοῖχο ἕνα «πανὼ» ποὺ μεταξὺ τῶν ἄλλων συνθημάτων ἔγραφε μὲ μεγάλα κεφαλαῖα γράμματα:

— «Γυναῖκες, ἡ ἀπελευθέρωσή σας, ἐξαρτᾶται ἀπὸ τὴν «ΕΝΗΜΕΡΩΣΗ» ΣΑΣ.»

Ἂν ἡ «ΕΝΗΜΕΡΩΣΗ» εἶναι τὸ πρόβλημα τῆς σημερινῆς γυναίκας, τότε τὸ θέμα εἶναι πολὺ ἁπλό.

Ἀρκεῖ κάθε πρωί, ἐκτὸς Δευτέρας, ὅλες οἱ γυναῖκες, νὰ πάνε ἀπὸ τὸ περίπτερο τῆς γειτονιᾶς τους τὸ φύλλο τῆς «ΕΝΗΜΕΡΩΣΗΣ». Κι ἔτσι θὰ εἶναι πάντα «ΕΝΗΜΕΡΩΜΕΝΕΣ».

Ο ΑΧΙΝΟΣ

Διευκρίνηση

Στὸ χτεσινὸ φύλλο τῆς ἐφημερίδας μας ἐγράφει ἐκ παραδρομῆς περὶ τοῦ ἐρχομοῦ τοῦ Ἰάπωνος Διεθνοῦς Προέδρου τῶν Λάιονς κ. Τουρακάμι, ἐνῶ πρόκειται περὶ τοῦ κυβερνήτου τοῦ θέματος 117 Ἑλλὰς — Κύπρος δάκτωρος Ἄρη ΤΖΙΜΟΓΡΑΚΑ καθὼς ἐπίσης ὅτι, ἡ τριήμοποίηση γίνεται ὄχι μὲ τὴν Ἰαπωνία, ἀλλὰ μὲ τὴν Ρώμη — Ρόδο — Λεμεσὸ καὶ ὅτι ἡ ἐνδύλωση γίνεται ἀπὸ τὶς Λαΐονες Ρόδου.

Παρακαλῶ τὸ σεβαστὸ κοινὸ νὰ μὲ συγχωρέσει διότι κατὰ τὴν λήψη τῶν πληροφοριῶν τηλεφώνό μου δὲν ἀκουόταν καλά.

Εὐχαριστῶ.

Α. ΜΑΓΡΙΠΛΗΣ

Ο ΛΑΪΚΟΣ ΜΑΣ ΣΤΙΧΟΣ

☛ Συνέχεια ἀπὸ τὴ σελίδα 1

τρέξανε καὶ οἱ Γιάννηδες ποὺ πήρανε χαμπάρι
ποὺ ἔχουνε στὴ γειτονιὰ τὴν πιὸ μεγάλη χάρη
κι ἀπὸ τὸ Λάμπρο ζήτησαν μὲς τὴ μεγάλη φούρια
νὰ τοὺς φυλάξει ὁ φίλος τους μέχρι διακόσ' ἀγγούρια!..
Νὰ καταφθάνει ξαφνικὰ τὸ Κουμμουστιὸ βαρβάτο
τοῦ κόσμου τὸ ναέλασμα τὸν κόσμο ναελᾶτο!...
Καὶ λέει του: Λάμπρο μουρὲ νὰ ποῦσαι τάμπα τούμπου
τσαρδέλλες ἔχεις μὲ τζουμὶ τσράμπα μουρὲ καὶ στρούμπου!...
Τρέχει μουρὲ καλαερφοὶ στοῦ Λάμπρου ἡ Πελαγιὰ
νὰ πάρει ξυαλίνα ἀπού τὴν ἁλιμιὰ
νὰ πάρει καὶ πωψίματα φθηνὰ μουρὲ παιὰ
καὶ βότυρο χαλκίτικο νἄχει τὴν πασκαλιά.
Ἴσα λοιπὸν στοῦ Λάμπρου μας, θὰ φέρει καὶ ριφάκια
ποὺ θἄναιν ἁλιμιώτικα ποὺ τρῶνε θυμαράκια
φθηνὰ μουρὲ θἄναιν κι αὐτὰ πενήντα τὸ κιλό
καὶ λόγω τῆς πρωταπριλιᾶς πᾶρτε με γιὰ τρελό!...

ΑΝΔΡΕΑΣ ΜΑΓΡΙΠΛΗΣ

PALAZZO DI ROMA
IMAGE STUDIO

ΤΙΣ ΤΕΛΕΥΤΑΙΕΣ δημιουργίες τῶν καταστημάτων PALAZZO DI ROMA ποὺ ξεχωρίζουν ἤδη στὸ χῶρο τῆς μόδας τοῦ παπουτσιοῦ καὶ φιλοδοξοῦν νὰ ἐπιβάλουν τὴ μόδα αὐτή, προσφέρουν τὰ ὁμώνυμα καταστήματα ποὺ βρίσκονται —ποῦ ἀλλοῦ;— στὴ Ρόδο.

ΨΩΝΙΖΕΤΕ ΚΑΙ ΜΕ ΤΙΣ ΠΙΣΤΩΤΙΚΕΣ ΣΑΣ ΚΑΡΤΕΣ

Η ΠΟΙΟΤΗΤΑ, ἡ πρωτοτυπία σὲ χρώματα καὶ σχέδια καὶ τὰ ἄριστα ὑλικὰ δείχνουν τὴ διάθεση τοῦ δημιουργοῦ τους νὰ δώσει μιὰ πρωτοποριακὴ θέση στὸ ἑλληνικὸ παπούτσι διεθνῶς.

ΣΗΜ.: ΤΩΡΑ ΚΑΙ ΠΑΙΔΙΚΑ ΠΑΠΟΥΤΣΙΑ ΓΙΑ ΤΟΥΣ ΜΙΚΡΟΥΣ ΜΑΣ ΦΙΛΟΥΣ.

ΚΕΝΤΡΑ ΜΟΔΑΣ
28ης Ὀκτωβρίου 20
τηλ. 20400
Δημ. Θεοδωράκη 25

ΓΝΩΣΤΟΠΟΙΗΣΗ

Τὸ γραφεῖο Τελετῶν
« ΘΕΜΕΛΗ »
ΚΡΗΤΙΚΑ 107
γνωστοποιεῖ
ὅτι μπορεῖτε νὰ ἐξυπηρετηθεῖτε καθ' ὅλο τὸ 24ωρο
ΜΟΝΟ στὰ τηλέφωνα
24107 καὶ 92139

Ζητοῦνται

● ΖΗΤΟΥΝΤΑΙ δυὸ δεσποινίδες γιὰ νὰ ἐργασθοῦν σὲ ἀνθοπωλεῖο.

ΠΛΗΡΟΦΟΡΙΕΣ στὸ τηλέφωνο 20980, ὧρες ἐργάσιμες.

rodos video club
"Ανοιξε καὶ λειτουργεῖ τὸ „δικό σας κανάλι“
ΔΙΑΣΚΕΔΑΣΤΕ ΜΑΖΙ ΜΑΣ!
«Κλεοπάτρα» — «Αἷμα καὶ ἄμμος» — «2.001 Ὀδύσσεια στὸ διάστημα» — «Δόκτωρ Ζιβάγκο» — Λὰβ Στόρι» — «Κραυγὲς καὶ Ψίθυροι» — «Νονὸς» — «Ἡ δίκη τῆς Χούντας» — «Παραγγελιὰ» — «Μπαλέτα Μπολσόι»
Καὶ ἑκατοντάδες ἄλλα γιὰ τοὺς μικρούς μας φίλους:
«Χοντρὸς καὶ Λιγνὸς» — «Ἀμπὸτ καὶ Κοστέλλο» — «HEIDI» — «Τὸμ καὶ Τζέρυ» — «Μικρὴ Λουλοὺ» — «Ὁ κλέφτης τῆς Βαγδάτης» — «Σνούπυ καὶ ἡ παρέα του» — «Μίκυ Μάους»
● ΕΧΟΥΜΕ ΤΑΙΝΙΕΣ ΠΟΥ ΜΟ ΝΟ ΕΜΕΙΣ... ΕΧΟΥΜΕ! ●
● Πληροφορίες: Κον ΜΗΝΑΝ ΟΛΥΜΠΙΤΗΝ
international video club
ΑΠΟΚΛΕΙΣΤΙΚΟΙ ΑΝΤΙΠΡΟΣΩΠΟΙ ΔΩΔ/ΣΟΥ
Δ. ΘΕΜΕΛΗ