Ενημερωση

ΑΔΕΣΜΕΥΤΗ ΚΑΘΗΜΕΡΙΝΗ ΕΦΗΜΕΡΙΔΑ ΤΗΣ ΡΟΔΟΥ

— ΤΡΙΤΗ, 6 ΑΠΡΙΛΙΟΥ 1982 —
— ΑΡΙΘΜΟΣ ΦΥΛΛΟΥ 207 —
● 1ος ΧΡΟΝΟΣ — ΤΙΜΗ 10 ΔΡΧ. ●

ΙΔΙΟΚΤΗΤΗΣ — ΕΚΔΟΤΗΣ ΔΙΕΥΘΥΝΤΗΣ
Κυριάκος Μ. Χονδρός
● ΓΡΑΦΕΙΑ: ΒΑΣ. ΣΟΦΙΑΣ 46, — Τηλ. 28.735
● ΤΥΠΟΓΡΑΦΕΙΑ: ΑΝ. ΜΑΡΙΑΣ 120 — Τηλ. 29.211

ΑΝΟΙΧΤΗ ΕΠΙΣΤΟΛΗ ΣΤΗΝ κ. ΝΟΜΑΡΧΗ
«προσεχετε τους δαναους»

...ρία Νομάρχη,

Σᾶς καλωσορίζουμε καὶ σᾶς ...χόμεθα ἐπιτυχία στὸ δύσκο... ἔργο, ποὺ ἀναλαμβάνετε.

Δὲν ἀρκοῦν ὅμως μονάχα οἱ ...ηθωρικὲς καὶ καλοπροαίρε...ς εὐχές, γιὰ νὰ ἐπιλυθοῦν τὰ ...οιβαγμένα προβλήματα ποὺ ...τρατωνίζονται» χρόνια μέσα ...ούς... εἰδυλλιακοὺς χώρους ...ν ΘΑ!

Χρειάζεται κατατοπισμὸς ἀν...ειμενικός, ἐνημέρωση, συνερ...σία μὲ τὴν αὐτοδιοίκηση καὶ ...ς τοπικοὺς φορεῖς, πέρα καὶ ...νω ἀπὸ στενὲς ἰδεολογικὲς ...σκαταλήψεις καὶ σκοπιμότη...

Καὶ τὸ πιὸ σημαντικό. Προ...χετε τοὺς ἐναγκαλισμοὺς ἐπι...ίων ἀνθρώπων, ἐγγαστρίμμι...ν, ποὺ μὲ τὴν πολυφωνία ...ς, τὶς ἐδαφιαῖες ὑποκλήσεις ... τὶς ἐπάργυρες ἐπιδαψιλεύ...ς, θὰ προσπαθήσουν νὰ σᾶς ...ησιάσουν γιὰ νὰ προσφέρουν μὲ θαυμαστὴ κομψοπρέπεια τὶς χρήσιμες ὑπηρεσίες τους!

Κυρία Νομάρχη,

Ὅπως σὲ ὅλα τὰ μέρη τῆς γῆς ἔτσι καὶ στὰ νησιά μας ὑπάρχουν οἱ βελζεβούληδες τῆς πολιτικῆς. Οἱ χαμαιλέοντες ποὺ ἀλλάζουν μορφὴ ἰδεολογικὴ καὶ ἤχους ὑμνολογίας μὲ ἄνεση καὶ ρυθμὸ ἀνεμοδείχτη.

Ἡ Νομαρχίνα πρέπει νὰ γίνει διυλιστήριο ἀξιοκρατίας καὶ ...μαδιστήριο γιὰ ὅλους αὐτοὺς ποὺ χρόνια καὶ χρόνια ἐπιπλέουν ἕνεκα τῆς πολυμορφίας, ἀλλὰ καὶ τῆς δυσοσμίας των. Προσέχετε λοιπὸν τοὺς Δαναούς.

Καὶ κάτι ἄλλο.

Ὑπάρχουν —καὶ τοὺς ἔχομε ἐπισημάνει— εὐτυχῶς ἐλάχιστοι, ὄψιμοι φωσφορίζοντες ὀπαδοὶ τοῦ κινήματος, ποὺ ἐπικαλούμενοι τήν... κομματική τους ἰδιότητα, προσπαθοῦν νὰ προβάλουν τὴν ἐπίχρυση μηδαμινότητά τους ἢ νὰ θεραπεύσουν προσωπικὰ τους συμφέροντα...

Αὐτοὶ οἱ κύριοι δὲν εἶναι, δὲν μπορεῖ νὰ εἶναι πασοκτσῆδες, ἀλλὰ εἶναι χαζοκτσῆδες καὶ σὰν τέτοιοι θὰ πρέπει ν' ἀντιμετωπιστοῦν.

Κυρία Νομάρχη,

Ἡ μικρὴ τούτη ἐφημερίδα στάθηκε στὸ πλευρὸ τῆς Ἀλλαγῆς σὰν ἕνας ἁπλὸς στρατιώτης, χωρὶς κομπορρημοσύνες καὶ κορδώματα. Ἔτσι ἀκριβῶς θὰ σταθεῖ καὶ στὴν δική σας προσπάθεια.

Ἔτσι θὰ συμπαρασταθεῖ σὲ κάθε ἐνέργειά σας, ποὺ θὰ στοχεύει σὲ ἐπίλυση Δωδεκανησιακῶν προβλημάτων.

Σὲ ὅλους τοὺς τομεῖς, οἰκονομικούς, κοινωνικούς, ἐπαγγελματικούς, πολιτιστικούς, καλλιτεχνικούς, πνευματικούς, ὑπάρχουν φορεῖς καὶ ἄξιες ἀνθρώπινες μονάδες ἱκανὲς νὰ συμπαρασταθοῦν μὲ ὑπευθυνότητα στὸ μεγάλο, δύσκολο καὶ ὡραῖο ἔργο σας.

Μᾶς κατηγοροῦν ὅτι ἀσχολούμεθα περισσότερο ἀπ' ὅ,τι πρέπει μὲ τὰ πολιτιστικά. Ναί, αὐτὸ κυρία Νομάρχη εἶναι ἀλήθεια. Διαθέτουμε μιὰ γόνιμη εὐαισθησία σ' αὐτὸν τὸν χῶρο γιατὶ πιστεύουμε ὅτι χωρὶς τὴν ἀνάπτυξη ἑνὸς λαϊκοῦ πολιτιστικοῦ κινήματος καὶ δημιουργικῆς πολιτιστικῆς ζωῆς ἡ Ἀλλαγὴ τοῦ ΠΑΣΟΚ δὲν πρόκειται νὰ ἐπιτευχθεῖ. Οἱ κοινωνικὲς ἀλλαγὲς προγραμματίζονται ἀπὸ τὶς κυβερνήσεις, ἐφαρμόζονται ὅμως ἀπὸ τοὺς λαούς. Καὶ λαοὶ χωρὶς ἀμετακίνητους προσανατολισμοὺς καὶ ταυτότητα τροφοδοτοῦν τὴν ἀντίδραση καὶ τὸν σκοταδισμό.

Ὁ Λαὸς περιμένει ἀπὸ σᾶς τὸν ἐκδημοκρατισμὸ τῆς Δημοσίας Διοικήσεως, τὴν συγκέντρωση καὶ τὴν πάταξη τῆς ρουσφετολογίας καὶ τοῦ... παραγοντισμοῦ.

Ἐμεῖς πιστεύουμε στὴν Ἀλλαγή. Ἐναποθέτουμε πολλὲς ἐλπίδες σὲ Σᾶς καὶ προσπαθεῖστε νὰ μὴ μᾶς ἀπογοητεύσετε.

Σᾶς εὐχόμεθα ἐπιτυχία στὴν ἀποστολή σας γιὰ τὸ καλὸ τοῦ Δωδεκανησιακοῦ λαοῦ καὶ γιὰ τὸ στέριωμα τῆς ΑΛΛΑΓΗΣ.

Μὲ μεγάλη ἐκτίμηση
Ἡ «ΕΝΗΜΕΡΩΣΗ»

Καλῶς τηνε τή πὲρδικα ποὺ περπατεῖ λεβὲντικα
Ἀφιέρωση

Καλῶς τηνε τὴν ὄμορφη καὶ τὴν περδικοπούλα
καλῶς ἦλθες στὴ Ρόδο μας γλυκειὰ Ἀγγελικούλα·
γαλάζια πέτρα τοῦ γιαλοῦ μαλαματένια βούλα
ποὺ λάμπεις σὰν αὐγερινός, ποὺ λάμπεις σὰν τὴν πούλια!
Καλῶς μᾶς ἦλθες τὸ λοιπόν, καλῶς νὰ μᾶς ὁρίσεις·
καὶ στὸ πλευρό σου θἄμαστε βοήθεια σὰ ζητήσεις.
Ἐμεῖς δὲ θὰ σ' ἀφήσουμε ποτὲ νὰ πελαγώσεις
καὶ οὔτε Νομαρχίνα μας γλυκειὰ νὰ μᾶς θυμώσεις,
πάντα εἰς τὸ γραφεῖο σου θὰ σ' ἔχουμε λουλούδια
στὸ βάζο, κρίνα τοῦ Μαγιοῦ καὶ γιασεμιὰ καὶ γιούλια
σοῦ πρέπουνε Ἀγγελικὴ γιὰ τὴν καλὴ καρδιά σου
ἂν καὶ αὐτὰ δὲν σκιάζουνε θαρρῶ τὴν ὁμορφιά σου!
Καὶ ὅσο γιὰ δυναμικὴ μὴ συζητᾶς καθόλου·
κι ἀπὸ ἐνεργητικότητα δὲν ὑστερεῖς διόλου!
Ὀρθῶς! Μὲ τὸ διάλογο καὶ τὴ συνεργασία
μπροστὰ θὰ πᾶμε Ἀγγελική. Μιὰ τέτοια ἡγεσία
θέλει ἡ Δωδεκάνησος ποὺ νὰ συνεννοεῖται,
καὶ βέβαια, τὸ κάθετι, πρέπει νὰ συζητεῖται!
Πώ! πώ! Ἀγγελικούλα μου σὲ διπλοκαμαρώνω
καὶ πάντα μὲ τοὺς στίχους μου λουλούδια θὰ σοῦ στρώνω!

ΑΝΔΡΕΑΣ ΜΑΓΡΙΠΛΗΣ

ΕΝΩ Ο ΠΡΩΘΥΠΟΥΡΓΟΣ ΜΕΝΕΙ ΣΤΗΝ ΑΘΗΝΑ

Ο Πρόεδρος τῆς Δημοκρατίας ξανά τό Πάσχα στή Ρόδο

● ΘΑ ΠΑΡΑΜΕΙΝΕΙ 3 ΜΕΡΕΣ

ΑΘΗΝΑ, (Τοῦ ἀνταποκρι...μας).—

Ο Πρόεδρος τῆς Δημοκρατί... κ. Κων)νος Καραμανλῆς θὰ ...ήσει καὶ φέτος μὲ τὴ παρου... του τὴ Ρόδο.

Ὁ κ. Πρόεδρος ὅπως συνηθί... τελευταῖα, θὰ κάνει Πάσχα ... νησί μας ὅπου θὰ μείνει ...μέρες καὶ μὲ τὴν εὐκαιρία τῆς ἐδῶ παραμονῆς του, θ' ἀσχοληθεῖ καὶ μὲ τὸ ἀγαπημένο του σπόρ τὸ γκόλφ.

Ἐξάλλου ὁ πρωθυπουργὸς τῆς χώρας κ. Ἀνδρέας Παπανδρέου, θὰ περάσει τὶς πασχαλινές μέρες στὸ Καστρί, ἀφοῦ οἱ πολλές του ὑποχρεώσεις ἀναγκαστικὰ θὰ τὸν κρατήσουν στὴ πρωτεύουσα.

"Εφτασε χτές τό μεσημὲρι

Ἀνέλαβε καθήκοντα ἡ κ. Συνοδινοῦ
Ἐνθουσιώδης ὑποδοχή στ' ἀεροδρόμιο

Τό ἀπόγευμα δεξιώθηκε ἀπὸ τό Δῆμο

ΕΦΤΑΣΕ χτὲς τὸ μεσημέρι στὴ Ρόδο καὶ ἀνέλαβε τὰ καθήκοντά της ἡ νέα Νομάρχις Δωδεκανήσου κ. Ἀγγελικὴ Συνοδινοῦ.

Στὸ ἀεροδρόμιο τὴν ὑποδέχτηκαν ὁ Εὐρωβουλευτὴς τοῦ ΠΑΣΟΚ κ. Ἀντώνης Γεωργιάδης, ὁ Διευθυντὴς τῆς Νομαρχίας κ. Λιαράκος, διευθυντὲς ὑπηρεσιῶν τῆς Νομαρχίας, μέλη τῆς Ν.Ε. ΠΑΣΟΚ, ἀρκετοὶ Κοινοτάρχες καὶ πολλοὶ Ροδίτες, ποὺ τὴν καλωσόρισαν μὲ ἐνθουσιασμό.

Τὸ μεσημέρι ἡ κα Συνοδινοῦ εἶχε συνεργασία μὲ ἀνώτερους ὑπαλλήλους τῆς Νομαρχίας καὶ δέχτηκε μερικοὺς κοινοτάρχες χωριῶν τῆς Ρόδου (Λίνδου, Φανῶν, Λαηανιᾶς, Σαλάκου, Καλαβάρδων καὶ Ἀσκληπειοῦ).

Τὸ βράδυ στὶς 7.45 ὁ Δήμαρχος Ρόδου κ. Βενετοκλῆς δεξιώθηκε τὴν κα Συνοδινοῦ στὸ Δημαρχιακὸ Μέγαρο ὅπου βρισκόνταν οἱ ἀρχὲς τῆς Ρόδου καὶ ὅλο τὸ Δημοτικὸ Συμβούλιο.

Καλωσορίζοντας τὴν κα Συνοδινοῦ ὁ Δήμαρχος μεταξὺ ἄλλων εἶπε:

«Χαιρόμαστε ποὺ γιὰ πρώτη φορὰ στὴν ἱστορία τῆς Δωδεκανήσου ἔρχεται γυναίκα Νομάρχις, ἡ ὁποία ἐγκατέλειψε οἰκογένεια καὶ σπίτι γιὰ ν' ἀφοσιωθεῖ στὸ βαρὺ ἔργο ποὺ ἀνέλαβε. Ὁ Νομός μας ἔχει κάποια διαφορὰ ἀπὸ τοὺς ἄλλους, διότι εἶναι νησιώτικος. Εἶναι δύσκολος καὶ ὡραῖος.

Δύσκολος γιὰ τὰ πολλὰ μικρὰ νησιὰ καὶ εἶναι ὁ Νομάρχης ὑποχρεωμένος νὰ τὰ ἐπισκέπτεται. Ὡραῖος γιατὶ ἡ πρωτεύουσα ἡ Ρόδος εἶναι ἕνα ἀπὸ τὰ ὡραιότερα μέρη ὄχι μόνο τῆς Ἑλλάδας, ἀλλὰ καὶ τοῦ κόσμου. Ἔχετε τὸ λόγο μας ὅτι θὰ εἴμαστε τόσον ἐγὼ ὅσον καὶ ὅλο τὸ Δημοτικὸ Συμβούλιο συμπαραστάτες στὸ ἔργο σας.»

Ἀπαντώντας στὸ κ. Δήμαρχο ἡ νέα Νομάρχις εἶπε:

«Εἶμαι πολὺ εὐχαριστημένη γιατὶ ἦλθα στὰ Δωδεκάνησα, ποὺ τόσο γνωρίζω. Ὑπόσχομαι ὅτι θὰ δώσω τὸν ἑαυτό μου γιὰ νὰ ὑπηρετήσω τὸ Νομό. Θὰ εἶμαι ὑπηρέτης τῆς Τοπικῆς Αὐτοδιοίκησης γιὰ τὴν ἐπίλυση τῶν προβλημάτων τοῦ τόπου.»

Τὸ τέλος τοῦ χαιρετισμοῦ τῆς κ. Νομάρχου κάλυψαν ζωηρὰ χειροκροτήματα τῶν παρευρισκομένων.

● ΟΙ ΖΩΟΤΡΟΦΕΣ ΕΧΟΥΝ ΓΙΝΕΙ ΠΑΝΑΚΡΙΒΕΣ

Θά σταματήσει ἡ λειτουργία τοῦ ἐργοστασίου Ροδογάλ;

● ΣΥΓΚΕΝΤΡΩΝΟΝΤΑΙ ΜΕΙΩΜΕΝΕΣ ΠΟΣΟΤΗΤΕΣ ΓΑΛΑΚΤΟΣ

...ΟΛΟΕΝΑ καὶ λιγοστεύει ἡ ...ραγωγὴ γάλακτος στὸ ΡΟ...ΓΑΛ.

Ἀπὸ πέρυσι εἶχε ἐπισημαν... ἡ κρίση γιὰ μειωμένες πο...ητες γάλακτος καὶ προβλή...τα ποὺ ἀντιμετωπίζουν οἱ γα...κτοπαραγωγοί.

ΓΗΝ ἐποχὴ αὐτὴ ὁ κίνδυ... νὰ κλείσει τὸ ἐργοστάσιο, ...αι ἀκόμα μεγαλύτερος, σύμ...να μὲ καλὰ ἐξακριβωμένες ...ηροφορίες μας, παρὰ τὸ γεγο... ὅτι ὑπάρχει ζήτηση τοῦ προ...τος ποὺ ἐξαντλεῖται ἀπὸ πολὺ ...ὶς στὴν ἀγορά.

Οἱ μειωμένες ποσότητες ποὺ συγκεντρώνει τὸ ΡΟΔΟΓΑΛ ὀφείλονται κυρίως στοὺς ἀκόλουθους λόγους:

Οἱ κτηνοτρόφοι τῆς Ρόδου, προτιμοῦν νὰ σφάζουν τὰ ζῶα τους, ἐπειδὴ οἱ ζωοτροφὲς εἶναι πανάκριβες καὶ ἡ ἀγελαδοτροφία ἔπαψε πιὰ νὰ ἀποτελεῖ ἐπικερδὴ ἀπασχόληση.

Δὲν εἶναι μόνο τὸ καλαμπόκι ποὺ ἔρχεται μὲ κάποια λογικὴ τιμή, εἶναι καὶ ἡ σόγια, τὰ πίττουρα καθὼς καὶ ἄλλες ζωοτροφές, ποὺ εἶναι ἀκριβές.

Ἐδῶ θὰ πρέπει νὰ προστεθεῖ καὶ ἡ ἐπιβάρυνση κατὰ 2ο) ο στὸ κιλὸ ἀπὸ φόρους ὅπου κάνουν τὶς ζωοτροφὲς ἀκόμα πιὸ ἀκριβές.

— — — — — — — — —
ΤΙ ΧΡΕΙΑΖΕΤΑΙ
— — — — — — — — —

ΓΙΑ τοὺς λόγους αὐτούς, γιὰ νὰ μπορέσει νὰ κρατηθεῖ στὴ «ζωὴ» τὸ ἐργοστάσιο ΡΟΔΟΓΑΛ καὶ νὰ προσφέρουν γάλα οἱ κτηνοτρόφοι μας, θὰ πρέπει:

Νὰ δοθοῦν δάνεια μὲ χαμηλὸ ἐπιτόκιο, νὰ ἐπιδοτηθοῦν οἱ ζωοτροφὲς καὶ νὰ ἀποδοθοῦν «δημόσια κτήματα» στοὺς κτηνοτρόφους.

Στό νοσοκομεῖο ἡ «Κυρὰ τῆς Ρῶ»

Εἰσήχθηκε ἔκτακτα προχθὲς στὸ Γενικὸ Νοσοκομεῖο Ρόδου ἡ Κυρὰ τῆς Ρῶ, ὕστερα ἀπὸ ἐγκεφαλικὸ ἐπεισόδιο.

Ἡ ἡρωικὴ κ. Ἀχλαδιώτη δέχθηκε χθὲς τὴν ἐπίσκεψη ἀρκετῶν συμπολιτῶν μας καὶ Καστελλοριζιῶν ποὺ στὸ ἄκουσμα τῆς σχετικῆς εἴδησης ἔτρεξαν ἀμέσως κοντά της.

Ἡ κατάστασή της χαρακτηριζόταν μέχρι ἀργὰ χτὲς τὸ βράδυ, ἐξαιρετικὰ κρίσιμη.

● ΤΟ ΠΡΩΤΟ ΠΟΛΙΤΙΚΟ ΘΥΜΑ

Παραιτήθηκε ὁ Κάριγκτον και ὅλη ἡ ἡγεσία τοῦ Φ.Ο

● ΕΠΙΤΑΣΣΕΤΑΙ ΤΟ «ΚΑΜΠΕΡΑ»

ΕΝΩ ἁρμάδα τοῦ Ἀγγλικοῦ στόλου ἀπέπλευσε χτὲς ἀπὸ λιμάνια τῆς Μεγ. Βρετανίας γιὰ τὰ νησιὰ ΦΩΚΛΑΝΤ, τὸ πρῶτο πολιτικὸ θῦμα τῆς ἀναταραχῆς ποὺ ἐπικρατεῖ στὴν Ἀγγλία ἦταν ὁ ὑπουργὸς τῶν Ἐξωτερικῶν Δρ Κάριγκτον καὶ ὅλη ἡ ἡγεσία τοῦ Φόρεϊν - Ὄφφις ποὺ ὑπέβαλαν τὶς παραιτήσεις τους στὴ πρωθυπουργὸ Θάτσερ.

★ Στὸ μεταξὺ ἡ κ. Θάτσερ δὲν ἔκανε ἀποδεκτὴ τὴν παραίτηση τοῦ ὑπουργοῦ Ἀμύνης ΤΖΩΝ ΝΟΤ ὁ ὁποῖος καὶ παραμένει στὴ θέση του.

★ Ὁ Δρ Κάριγκτον δέχθηκε σφοδρὲς ἐπιθέσεις ἀπὸ τὴν ἀντιπολίτευση τὸ περασμένο Σαββατοκύριακο γιὰ τὴν εὐθύνη του στὴν κατάληψη τῶν νησιῶν.

★ Ὑπουργὸς Ἐξωτερικῶν ὁρίστηκε χτὲς ἀπὸ τὴν κ. Θάτσερ ὁ Φράνσις Πήμ, πρώην ὑπουργὸς Ἀμύνης.

★ Στὸ μεταξύ, ἡ βρετανικὴ κυβέρνηση ἀποφάσισε χτὲς τὴν ἐπίταξη τοῦ ὑπερωκεανείου ΚΑΜΠΕΡΑ ποὺ μπορεῖ νὰ μεταφέρει μιὰ ὁλόκληρη μεραρχία στρατοῦ.

Ἀπειλεῖ ὁ Ντεκτάς

ΛΕΥΚΩΣΙΑ, 5 (ΑΠΕ).—

Ὁ Τουρκοκύπριος ἡγέτης κ. Ντενκτὰς ἀπείλησε μὲ διακοπὴ στὶς διακοινοτικὲς συνομιλίες σὲ περίπτωση διεθνοποιήσεως τοῦ Κυπριακοῦ. Ἐπίσης, ἰσχυρίσθη ὅτι ἐν ὅσω ὁ κ. Κυπριανοῦ θεωρεῖ τὸ Κυπριακὸ σὰν θέμα εἰσβολῆς ἀπὸ τὴν Τουρκία ἡ ἐξεύρεση λύσης τοῦ προβλήματος θὰ εἶναι δύσκολη.

Ὁ κ. Ντενκτὰς χαρακτήρισε τὴν εἰσβολὴ τῆς Τουρκίας εἰρηνευτικὴ ἐπιχείρηση χάρις στὴν ὁποία —ὅπως εἶπε— οἱ Τουρκοκύπριοι διεσώθηκαν ἀπὸ εἰσβολὴ τῆς Ἑλλάδας.

Στὸ μεταξὺ ἀναχώρησε χτὲς ἀπὸ τὴ Ρώμη μὲ κατεύθυνση τὴ Βιέννη ὁ πρόεδρος τῆς Κύπρου κ. Κυπριανοῦ.

● ΕΦΤΑΣΕ ΧΤΕΣ ΤΟ ΠΡΩΙ

Μὲ ἐνθουσιασμό ὑποδὲχτηκαν οἱ Κερκυραῖοι τὸν Μ. Κόκκινο

ΜΕ ἐνθουσιασμὸ ὑποδέχτηκαν οἱ κάτοικοι Κρεκύρας τὸν νέο Νομάρχη τους κ. Μάνο Κόκκινο.

Ὁ κ. Κόκκινος ἔφτασε μὲ καθυστέρηση λίγων ὡρῶν ἐξαιτίας τῆς κακοκαιρίας, στὸ ἀεροδρόμιο τῆς Κέρκυρας, ὅπου τὸν ὑποδέχθηκαν ὁ Δήμαρχος τοῦ νησιοῦ, ὁ Διευθυντὴς Νομαρχίας, καὶ ἄλλοι ὑπηρεσιακοὶ παράγοντες καθὼς καὶ ἀρκετοὶ κάτοικοι ποὺ τὸν καλωσόρισαν μὲ ἀνθοδέσμες.

Ἀμέσως μετὰ τὴν ἄφιξή του, ὁ νέος Νομάρχης προήδρευσε σὲ σύσκεψη τοπικῶν παραγόντων, ποὺ ἔγινε στὴ Νομαρχία καὶ τὸ ἀπόγευμα ἐπισκέφθηκε κοινότητες τοῦ νησιοῦ καὶ εἶχε συνεργασία μὲ Κοινοτάρχες καὶ συνομιλίες μὲ ἀρκετοὺς πολίτες τῆς Κέρκυρας.

Πῶς πρέπει νά ἀποδοθοῦν τά ...ημόσια κτήματα στούς Δωδ)σίους

● ΤΟΥ κ. Θ. ΤΣΙΓΑΡΟΥ, ΠΡΟΕΔΡΟΥ ΤΗΣ ΕΓΣΔ

...Η ΕΝΩΣΗ Γεωργικῶν Συ...αιρισμῶν ἀπὸ τὴν ἐποχὴ ποὺ ...ισε νὰ ἰσχύει ὁ Νόμος 719) ...ἀναγνώρισε τὶς κατάφορες ἀ...ίες του σὲ βάρος τῶν ἀγρο... τῆς Δωδεκανήσου καὶ προ...κε κατὰ καιροὺς σὲ διαβήμα ...στὰ ἁρμόδια ὑπουργεῖ μὲ ὑ...νήματα γιὰ νὰ πετύχει ἀπο...άσταση δικαίου.

...ΣΕ ΜΙΑ ἐποχὴ ποὺ ἡ Ἀγρο...ὴ ἀπασχόληση στὴ Δωδεκά...το ἐξουδετερώνεται σίγουρα ... σταθερὰ ἀπὸ τὸν Τουρισμὸ ... θὰ ἔπρεπε νὰ δέχεται καὶ τὴ ...ριστικὴ βολὴ τοῦ Νόμου 719) ... Γι' αὐτὸ καὶ ζητοῦμε:

Τροποποίηση τοῦ Νόμου γιὰ ...ὄφελος τῶν Δωδεκανησίων ὑ...πὸ τὴν ἔννοια, ὅτι στοὺς Δω...δεκανήσιους τὰ λεγόμενα «Δη...μόσια κτήματα» πρέπει νὰ ἀ...ποδίδονται δωρεὰν ἢ τουλάχιστον ἔναντι ἑνὸς μικροῦ τιμήματος.

★ Νὰ σταλοῦν κρατικὰ συνεργεῖα ἢ μὲ συνεργασία τοῦ ΤΕΕ γιὰ τὴν ἀποτύπωση τῶν σχετικῶν κτηματικῶν μεριδίων γιατὶ ἀλλιῶς θὰ ἐξουδετερώνετο κάθε εὔνοια ἀποδόσεως ἢ ἐξαγορᾶς ἀπὸ τὴν δυσβάστακτη γιὰ τοὺς ἀγρότες μας ἀτομικὴ δαπάνη τοπογραφήσεως.

ΕΙΝΑΙ ἀπαράδεκτο νὰ ἀντιμετωπίζονται οἱ Δωδεκανήσιοι δικαιοῦχοι ἐπισήμου τίτλου κυριότητας ἐπὶ τῶν πατρογονικῶν τους κτημάτων στὴν ὑπόλοιπη Ἑλλάδα.

Τὰ λεγόμενα «Δημόσια Κτήματα», στὴ Δωδεκάνησο, εἶναι στὴν συντριπτική τους πλειοψηφία κτήματα ποὺ τὰ πῆραν βίαια ἢ δόλια οἱ Τοῦρκοι καὶ οἱ Ἰταλοὶ καὶ ποὺ ἀπέκτησε στὴ συνέχεια τὸ Ἑλληνικὸ Δημόσιο, εὐλογώντας τὶς ἐχθρικὲς αὐτὲς αὐθαιρεσίες τῶν κατακτητῶν.

Συζητεῖται ὁ προϋπολογισμὸς

Ἄρχισε χτὲς στὴ Βουλὴ ἡ συζήτηση γιὰ τὸν προϋπολογισμὸ ποὺ θὰ ὁλοκληρωθεῖ σὲ 4 μέρες.

Ὁ προϋπολογισμὸς θὰ τεθεῖ σὲ ψηφοφορία τὰ μεσάνυχτα τῆς Πέμπτης.

Σήμερα θὰ μιλήσουν ὁ ὑπουργὸς Οἰκονομικῶν κ. Δρεττάκης καὶ πολιτικοὶ ἀρχηγοί.

● ΤΗ ΚΥΡΙΑΚΗ ΤΟ ΑΠΟΓΕΥΜΑ

Περιπολικὸ τοῦ Λιμεναρχείου ἔσωσε ζευγάρι Γερμανῶν

● ΣΤΗ ΠΕΡΙΟΧΗ ΤΗΣ ΤΣΑΜΠΙΚΑΣ

ΕΝΑ ζευγάρι Γερμανῶν ἔσωσε τὸ πλήρωμα τοῦ πλωτοῦ περιπολικοῦ σκάφους τοῦ Κεντρικοῦ Λιμεναρχείου Ρόδου τὴ Κυριακὴ τὸ βράδυ.

Οἱ παραπάνω Γερμανοὶ ἔκαναν Γουΐντ Σέρφινγκ στὴν θαλάσσια περιοχὴ τῆς Τσαμπίκας καὶ παρασύρθηκαν ἀπὸ τὸν δυνατὸ ἀέρα 6 μίλλια ἀπὸ τὴν ἀκτὴ χωρὶς νὰ μποροῦν νὰ ἐπιστρέψουν στὴν ξηρά.

Τὸ πλήρωμα τοῦ περιπολικοῦ τοὺς παρέλαβε καὶ τοὺς μετέφερε στὴ Ρόδο.

● ΜΕ ΤΙΣ ΑΦΙΞΕΙΣ ΤΟΥ ΣΑΒΒΑΤΟΚΥΡΙΑΚΟΥ

Πέρασαν τις 10 χιλιάδες οἱ τουριστες στὴ Ρόδο

● Θ' ΑΝΕΒΕΙ ΑΚΟΜΑ Ο ΑΡΙΘΜΟΣ

Σὲ 14.567 ἀνέρχετο χτὲς ὁ ἀριθμὸς τῶν τουριστῶν ποὺ βρισκόντουσαν στὴ Ρόδο.

Ἀπὸ αὐτοὺς οἱ 12.708 ἦταν ἀλλοδαποὶ καὶ 1.859 ἡμεδαποί. Οἱ ἀριθμοὶ αὐτοὶ εἶναι συγκριτικὰ μεγαλύτεροι ἀπὸ τοὺς περσυνούς. Πέρυσι τὴν ἴδια μέρα εἴχαμε σύνολο 6.408 τουριστῶν.

Ὁ ἀριθμὸς τῶν ἐπισκεπτῶν κυρίως ἀλλοδαπῶν, θ' αὐξηθεῖ καὶ ἀναμένεται ὅτι θὰ ξεπεράσει τὶς 20.000 τὸ ἐρχόμενο Σαββατοκύριακο ποὺ γιορτάζεται τὸ Πάσχα τῶν Καθολικῶν.

Ἐπίσης ἀπὸ τὴν ἑπόμενη βδομάδα ἀναμένεται καὶ μιὰ αὔξηση τοῦ ἀριθμοῦ τῶν ἡμεδαπῶν ἀφοῦ πολλοὶ Ἀθηναῖοι προτιμοῦν νὰ περνοῦν κάθε χρόνο τὸ Πάσχα στὴ Ρόδο.

Συμπερασματικά, λοιπόν, δὲν πρέπει νὰ ἀνησυχοῦν οἱ τουριστικοὶ φορεῖς τῆς Ρόδου γιὰ τὴ φετινὴ σαιζὸν ἂν κρίνουμε ἀπὸ τὸν σημερινὸ ἀριθμὸ τῶν ἐπισκεπτῶν μας.

ΚΙΝΗΜΑΤΟΓΡΑΦΟΙ

ΚΙΝΗΜΑΤΟΘΕΑΤΡΟ

ΕΘΝΙΚΟ

ΠΡΟΓΡΑΜΜΑΤΑ

5.30—7.30 7.30—9.30 9.30—11.30

ΠΡΟΓΡΑΜΜΑΤΑ:
6—8, 8—10, 10—12

Δύο μεγάλα ὀνόματα τῆς 7ης τέχνης ὁ σκηνοθέτης ΜΠΡΑ·Ι·ΑΝ ΝΤΕ ΠΑΛΜΑ καὶ ὁ βραβευμένος μὲ 2 ΟΣΚΑΡ ἠθοποιὸς ΡΟΜ-ΠΕΡΤ ΝΤΕ ΝΙΡΟ συνεργάσθηκαν σὲ μιὰ πραγματικὰ μεγάλη ταινία.

«ΓΕΙΑ ΣΟΥ ΜΑΜΑ ΑΜΕΡΙΚΗ»
(ΗΙ, ΜΟΜ!)

Μιὰ θεότρελη πικρὴ σάτιρα γιὰ τὴ σημερινὴ Ἀμερική. Μιὰ ὀργισμένη φωνὴ ἐνάντια στὰ πάντα.

Πρωταγωνιστοῦν:
ΡΟΜΠΕΡΤ ΝΤΕ ΝΙΡΟ
ΤΖΕΝΝΙΦΕΡ ΣΩΑΤ
ΤΣΑΡΛΣ ΜΠΕΡΛΙΓΚ

ΕΓΧΡΩΜΟ — ΑΚΑΤΑΛΛΗΛΟ

ΜΕΤΡΟΠΟΛ

ΠΡΟΓΡΑΜΜΑΤΑ

ΠΡΟΓΡΑΜΜΑΤΑ:
6—8, 8—10, 10—12
Κυριακὰς καὶ ἑορτὰς ἀπο 4 μ.μ.

Ἔρχεται ὁ ἀνεπανάληπτος Α-ΛΑΙΝ ΝΤΕΛΟΝ δυναμικὸς καὶ σκληρὸς στὴν μεγάλη περιπέτεια

«ΓΙΑ ΤΟ ΤΟΜΑΡΙ
ΕΝΟΣ ΜΠΑΤΣΟΥ»

Ἡ ταινία τῶν μεγάλων συγκινήσεων μὲ τὸν καταπληκτικὸ καὶ γοητευτικὸ ΑΛΑΙΝ ΝΤΕΛΟΝ καὶ τὴ νέα Γαλλίδα — ὑφαίστειο τοῦ σὲξ ΑΝΝ ΠΑΡΙΛΟ.

ΕΓΧΡΩΜΟ — ΑΚΑΤΑΛΛΗΛΟ

ΟΛΥΜΠΙΑ

ΠΡΟΓΡΑΜΜΑΤΑ:
6—8, 8—10, 10—12
Κυριακὰς ἔναρξη ἀπὸ 4 μ.μ.

Σήμερα μιὰ σοῦπερ σὲξ ταινία τοῦ ἀμερικανικοῦ κινηματογράφου παραγωγῆς 1982 μὲ τὰ ὡραιότερα κορίτσια τῆς ἀμερικανικῆς ὀθόνης. Μιὰ καλλιτεχνικὴ ταινία ποὺ μόνον λίγοι θὰ τὴν καταλάβουν. Μιὰ ταινία γεμάτη κέφι κα ὶ χιοῦμορ.

«ΓΥΜΝΑ ΚΟΡΙΤΣΙΑ
ΣΤΟΝ ΙΔΙΓΓΟ ΤΟΥ ΕΡΩΤΑ»

Πρωταγωνιστοῦν τὰ ὡραιότερα κορίτσια τῆς ἀμερικανικῆς ὀθόνης. Παραγωγῆς 1982

ΕΓΧΡΩΜΟ — ΑΚΑΤΑΛΛΗΛΟ

TITANIA

ΠΡΟΓΡΑΜΜΑΤΑ:
6—8, 8—10, 10—12

Θὰ τὸ παρακολουθήσετε ὄρθιοι ἀπὸ ἀγωνία! Μιὰ κολοσσιαία ὑπὲρ-περιπέτεια κατασκοπείας! Ὄμηροι! Σαμποτάζ! Ἐκτελέσεις! Ἀνατινάξεις!

«Ο ΕΡΑΣΙΤΕΧΝΗΣ»
«THE AMATEUR»

Μὲ ἕνα ἐκρηκτικὸ τρίο:
ΤΖΩΝ ΣΑΒΑΤΖ
ΜΑΡΘΑ ΚΕΛΛΕΡ
ΚΡΙΣΤΟΦΕΡ ΠΛΑΜΜΕΡ
Πρώτης προβολῆς

ΕΓΧΡΩΜΟ — ΑΚΑΤΑΛΛΗΛΟ

ΠΑΛΛΑΣ

ΠΡΟΓΡΑΜΜΑΤΑ:
6—8, 8—10, 10—12
Κυριακὴ ἔναρξη ἀπὸ 4 μ.μ.

Στὴν Ἀμερικὴ γίνεται τῆς κακομοίρας μὲ τὴν περιπέτεια αὐτὴ τῆς νεολαίας

«ΣΠΕΤΣΕΡΣ»
Ο ΧΟΡΟΣ
ΤΩΝ ΞΕΓΡΑΜΜΕΝΩΝ

— Μοτοσικλεττιστὲς ποὺ ἀπογειώνονται καὶ κερδίζουν τὴν λατρεία τῶν κοριτσιῶν.
— Κάποιες ποὺ παθιάζονται μὲ τὰ κόλπα τῶν καμικάζι πάνω στὶς μηχανές τους.
— Τρέλες τέτοιες καὶ ἀλλιώτικες ἐρωτικὲς ποὺ μόνον τὰ νειάτα ξέρουν καὶ μποροῦν νὰ κάνουν.
Ἡ ταινία ἀπόλαση.

τηλεόραση

ΕΡΤ

17.10 ΟΙ ΦΙΛΟΙ ΜΑΣ ΤΑ ΖΩΑ.
Ὁ Χὰλ Λίντεν γνωρίζει στὰ παιδιὰ τὸν κόσμο τῶν ζώων.
17.40 ΕΚΠΑΙΔΕΥΤΙΚΗ ΤΗΛΕΟΡΑΣΗ.
18.00 Ο ΘΑΥΜΑΣΙΟΣ ΚΟΣΜΟΣ ΤΗΣ ΜΟΥΣΙΚΗΣ.
Ἕνα πρόγραμμα γιὰ τὰ παιδὰ ποὺ ἀγαποῦν τὴ μουσική.
18.30 ΕΙΔΗΣΕΙΣ.
18.40 ΧΡΥΣΕΣ ΦΩΝΕΣ
19.25 ΤΑ ΠΑΛΟΙΠΑΙΔΑ Τ' ΑΤΙΘΑΣΑ. (Ε)
Κωμωδίες τοῦ Νίκου Τσιφόρου γυρισμένες γιὰ τὴν τηλεόραση.
20.05 ΣΕΝΤΕΝΙΑΛ.
Τηλεοπτικὴ σειρὰ ποὺ ἀναφέρεται στὴν κατάκτηση τῆς Δύσης.
21.00 ΕΙΔΗΣΕΙΣ ΚΑΙ... ΕΔΩ ΚΑΙ ΣΗΜΕΡΑ.
22.05 ΧΟΛΛΥΓΟΥΝΤ, ΚΑΛΙΦΟΡΝΙΑ.
23.10 ΛΟΥ ΓΚΡΑΝΤ.
Καλὴ ἀμερικανικὴ σειρὰ βραβευμένη μὲ Ἔμμυ, ποὺ περιγράφει τὴ ζωὴ στὰ γραφεῖα μιᾶς ἐφημερίδας.
24.00 ΕΙΔΗΣΕΙΣ

ΥΕΝΕΔ

17.00 Ο ΜΙΚΡΟΣ ΑΛΗΤΗΣ.
Παιδικὴ σειρά, ἀμερκανικῆς παραγωγῆς, ποὺ ἀποτελεῖται ἀπὸ 24 ἐπεσόδια.
17.30 ΡΟΖ ΠΑΝΘΗΡΑΣ.
Παιδικὴ σειρὰ μὲ κινούμενα σχέδια.
18.00 ΕΙΔΗΣΕΙΣ.
18.15 ΤΟ ΕΙΚΟΣΙΤΕΤΡΑΩΡΟ.
Ρεπορτὰζ ἀπὸ τὴν ἐπικαιρότητα.
18.30 ΟΡΙΖΟΝΤΕΣ.
Ἐκπομπὴ μὲ τὴν Ἑλένη Κυπραίου γύρω ἀπὸ θέματα ποὺ ἀφοροῦν τὸν σύγχρονο ἄνθρωπο.
«Γραφολογία».
19.00 ΕΙΚΟΝΕΣ ΑΠΟ ΤΗΝ ΙΣΤΟΡΙΑ.
Ντοκυμανταίρ.
19.30 Η ΠΙΝΑΚΟΘΗΚΗ ΤΗΣ ΟΜΟΡΦΙΑΣ.
20.00 ΜΟΝΟΓΡΑΜΜΑ.
Βιογραφικὲς παρουσιάσεις σύγχρονων προσωπικοτήτων.
20.30 ΑΝΑΖΗΤΩΝΤΑΣ ΤΗΝ ΑΓΑΠΗ.
21.30 ΕΙΔΗΣΕΙΣ
22.00 ΤΟ ΘΕΑΤΡΟ ΣΤΗΝ ΤΗΛΕΟΡΑΣΗ.
«Ἡ τρικυμία» τοῦ Σαίξπηρ.
24.00 ΕΙΔΗΣΕΙΣ

● ΔΙΑΤΗΡΕΙΤΑΙ ΤΑ ΠΕΖΟΔΡΟΜΙΑ ΚΑΘΑΡΑ
ΕΙΝΑΙ ΠΡΟΕΚΤΑΣΗ ΤΟΥ ΣΠΙΤΙΟΥ ΜΑΣ

ΔΗΜΟΣ ΡΟΔΟΥ



ἄνθη
ΝΑΡΚΙΣΟΣ

ΡΟΔΟΣ-100 μαγαζιὰ
ΤΗΛΕΦΩΝΟΝ 20980

Μιὰ σπάνια ἔκθεση μὲ φυτὰ καὶ λουλούδια γιὰ στιγμὲς ποὺ ξεχωρίζουν

Δ.Α.Ν.Ε

Ἀγοράστε σήμερα

Ἀγοράστε σήμερα τὶς μετοχὲς σας μὲ 2500 Δρχ. γιὰ νὰ μὴν τὶς ἀγοράσετε τοῦ χρόνου μὲ 5.000.

Ἀνακοίνωση

ΟΣΟΙ ΑΠΟ ΤΟΥΣ ΣΥΝΔΡΟΜΗΤΕΣ ΜΑΣ ΘΕΛΟΥΝ ΝΑ ΕΠΙΚΟΙΝΩΝΗΣΟΥΝ ΤΗΛΕΦΩΝΙΚΑ ΜΕ ΤΗΝ ΕΦΗΜΕΡΙΔΑ ΜΑΣ, ΜΠΟΡΟΥΝ ΝΑ ΠΑΡΟΥΝ:
☐ Τὶς πρωινὲς ὧρες στὸ τηλέφωνο 28735.
☐ Τὶς ἀπογευματινὲς καὶ βραδυνὲς στὸ 29211.

Τὸ Δάσος εἶναι ἡ πηγὴ τῆς Ζωῆς μας
Ἂς προστατέψουμε ὅ,τι ἀπόμεινε
Ἂς ἐκτείνουμε τὴν ἐπικράτειά του
Ἂς πληθύνουμε τοὺς φίλους του

Ὑποδήματα ΠΑΡΑΣΚΕΥΑ
Ἐθνάρχου Μακαρίου 21 ΡΟΔΟΣ
Θὰ βρεῖτε σὲ ἀποκλειστικότητα
PIERRE CARDIN
"SCORPIO,,
Ἐπίσης θὰ βρεῖτε:
TEMPO LIBERO

Νὰ ἡ εὐκαιρία

Ἐργολαβικὴ καὶ ριζικὴ ἐξολόθρευση
ΚΑΤΣΑΡΙΔΩΝ — ΠΟΝΤΙΚΩΝ — ΜΥΡΜΗΚΙΩΝ — ΚΟΡΙΩΝ — ΨΥΛΛΩΝ — ΜΥΙΩΝ — ΚΟΝΩΠΩΝ — ΣΚΟΡΟΥ ΡΟΥΧΩΝ ΚΑΙ ΞΥΛΟΥ

Τηλεφωνήσατε 93048

ΛΕΩΦ. ΙΑΛΥΣΟΥ 32Α ΡΟΔΟΣ

Εἰδικευμένος καὶ προσοντοῦχος θὰ σᾶς ἀπαλλάξω γιὰ ἕνα χρόνο μὲ ἐγγύηση, ἀπὸ τὰ μικρὰ ἔντομα, ζωΐφια καὶ τρωκτικά, — φορέων ἀσθενειῶν καὶ ζημιῶν στὰ σπίτια σας, Κλινικές, Νοσοκομεῖα, Ἀποθῆκες, Ξενοδοχεῖα, Ἐστιατόρια κ.λπ.

Τίς διαφημίσεις σας
στὴν Ἐνημέρωση

Ἐνημέρωση πάει παντοῦ
Ἡ ἐφημερίδα μὲ τὸ δικό της ἀναγνωστικὸ κοινό

ΕΝΗΜΕΡΩΣΗ
ΠΑΝΔΩΔΕΚΑΝΗΣΙΑΚΗ ΚΑΘΗΜΕΡΙΝΗ ΑΔΕΣΜΕΥΤΗ ΕΦΗΜΕΡΙΔΑ
★
● Ἰδιοκτήτης — Ἐκδότης — Διευθυντὴς ΚΥΡΙΑΚΟΣ ΧΟΝΔΡΟΣ
● Ρεπόρτερς: ΔΗΜΗΤΡΙΟΥ Δημήτριος ΔΗΜΟΣ Κ. ΜΑΓΡΙΠΑΗΣ Ἀνδρέας ΜΙΛΟΤΑΗΣ Ἀριστείδης ΜΠΑΡΙΑΝΑΚΗΣ Μιχάλης ΤΕΛΗΣ Κωστῆς ΧΑΛΚΙΤΟΥ Μαρία ΧΟΝΔΡΟΥ Ἑλένη
● Ἐπίσης συνεργάζονται οἱ: «ΑΘΤΡΟΣΤΟΜΟΣ Χ» καὶ «ΑΧΙΝΟΣ»
★
● Γραφεῖα Σύνταξης & Διαφημίσεων: Βασ. Σοφίας 46 — ὄροφος
● Τυπογραφεῖα: Ἄννας Μαρίας 120
● ΤΗΛΕΦΩΝΑ: Πρωινὲς ὧρες 28735 Ἀπογευματινὲς καὶ βραδυνὲς ὧρες 29211
★
● Ὑπεύθυνη Τυπογραφείου: ΚΑΙΤΗ ΝΙΚΟΛΟΠΟΤΛΟΥ

ἂν χρειαστεῖ ΤΗΛΕΦΩΝΕΙΣΤΕ

Βλάβες ΔΕΗ	125
Πρῶτες Βοήθειες (Νοσοκομεῖο Ρόδου)	23555
Ὁδικὴ Βοήθεια ΕΛΠΑ	104
Ἄμεσος Δράση Ρόδου	100
Πυροσβεστικὴ Ρόδου	199
Τουριστικὴ Ἀστυνομία Ρόδου	27695
Βλάβες τηλεφώνου	121
Ὑδρεύσεως Ρόδου	22037
Συνδιαλέξεις ἐσωτερικοῦ	132
Συνδιαλέξεις ἐξωτερικοῦ	161
Καταθέσεις τηλεγραφημάτων	135
ΠΡΟ-ΠΟ — Λαϊκὸ Λαχεῖο	144

ΣΑΣ ΕΝΔΙΑΦΕΡΕΙ

Ἀπὸ τὸ ὑπουργεῖο Οἰκονομικῶν ἀνακοινώθηκε ὅτι δόθηκε προθεσμία, 3 μηνῶν, γιὰ τὴν ἀνταλλαγὴ ἀπὸ τὴ Τράπεζα τῆς Ἑλλάδας καὶ τὰ Δημόσια Ταμεῖα, χαρμάτων ἐκδόσεων πρὶν ἀπὸ τὸ ἔτος 1974, τῶν 20, 10, 5, 2, 1 δραχμῶν καὶ 50 λεπτῶν μὲ χάρματα νέων ἐκδόσεων.

Κτηματομεσιτικὲς καὶ τοπογραφικὲς ἐπιχειρήσεις

Ν. ΜΑΝΤΙΚΟΣ — Φ. ΑΓΓΕΛΙΝΙΟΣ

• • •

Εἴμαστε νέοι καὶ ἱκανοὶ νὰ σᾶς διαθέσουμε τὸ ἀκίνητο ποὺ ἀνταποκρίνεται στὶς δικές σας ἀπαιτήσεις.

★ ΔΙΑΘΕΤΟΥΜΕ
ΟΙΚΟΠΕΔΑ, ΧΩΡΑΦΙΑ ΚΑΙ ΔΙΑΜΕΡΙΣΜΑΤΑ ΣΤΗ ΡΟΔΟ ΚΑΙ Σ' ΟΛΗ ΤΗ ΔΩΔΕΚΑΝΗΣΟ ΣΕ ΤΜΕΣ ΚΑΤΩ ΑΠΟ ΟΤΙ ΕΣΕΙΣ ΠΡΟΒΛΕΠΕΤΕ

★ ΑΝΑΛΑΜΒΑΝΟΥΜΕ
ΟΤΙΔΗΠΟΤΕ ΑΚΙΝΗΤΟ ΣΑΣ — ΑΠΟ ΤΟ ΞΕΚΑΘΑΡΙΣΜΑ ΤΟΥ ΜΕΧΡΙ ΚΑΙ ΤΗ ΠΩΛΗΣΗ ΤΟΥ.

ΘΑ ΜΑΣ ΒΡΕΙΤΕ ΣΤΑ ΤΗΛΕΦΩΝΑ
23684 — 20198 — ΓΡΑΦΕΙΑ
25461 — 92042 — ΟΙΚΙΑ

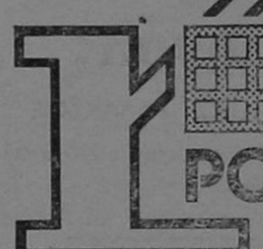

ΡΟΔΙΑΚΗ ΚΕΡΑΜΙΚΗ ΑΕ.
δομικὰ κεραμικὰ προϊόντα

Ἄρχισε ἡ παραγωγὴ καὶ διάθεση στὴν ἀγορὰ τῆς Ρόδου τούβλων ἀπὸ τὸ πιὸ σύγχρονο καὶ τελειοποιημένο ἐργοστάσιο.

ΔΙΑΣΤΑΣΕΙΣ:
6 X 9 X 12
10 X 20 X 20
15 X 18 X 30

ΓΙΑ ΠΑΡΑΓΓΕΛΙΕΣ

21ο ΧΙΛ. ΕΘΝΙΚΗΣ ΟΔΟΥ ΡΟΔΟΥ-ΛΙΝΔΟΥ, ΑΦΑΝΤΟΥ ΡΟΔΟΣ
ΤΗΛ. ΥΠΗΡ. ΠΩΛΗΣΕΩΝ 0241-51580, ΓΡΑΦΕΙΩΝ 0241-91135-37

BERMUDA CLUB

ΑΝΟΙΓΟΥΜΕ ΤΗΝ ΠΕΜΠΤΗ 1 ΑΠΡΙΛΙΟΥ ΚΑΙ ΣΑΣ ΠΕΡΙΜΕΝΟΥΜΕ ΝΑ ΠΕΡΑΣΕΤΕ ΛΙΓΕΣ ΩΡΕΣ ΕΥΧΑΡΙΣΤΕΣ ΜΕ ΤΗΝ ΕΙΔΙΚΑ ΔΙΑΛΕΓΜΕΝΗ ΓΙΑ ΣΑΣ ΜΟΥΣΙΚΗ
ΜΕΣΑ ΣΕ ΕΝΑ ΜΑΓΕΥΤΙΚΟ ΠΕΡΙΒΑΛΛΟΝ ΧΑΡΕΙΤΕ ΕΝΑ ΠΟΤΟ ΣΥΝΤΡΟΦΙΑ ΜΕ ΤΟΥΣ ΦΙΛΟΥΣ ΣΑΣ

Ο ΟΛΛΑΝΔΟΣ **ΝΤΙΣΚ-ΤΖΟΚΕ·Υ· ΜΑΡΤΙΝ** ΠΑΛΙ ΚΟΝΤΑ ΣΑΣ

ΜΕ ΟΛΕΣ ΤΙΣ ΤΕΛΕΥΤΑΙΕΣ ΕΠΤΥΧΙΕΣ ΤΟΥ 1982

BERMUDA CLUB

Η ΔΙΣΚΟΘΗΚΗ ΣΑΣ

ΗΡΩΩΝ ΠΟΛΥΤΕΧΝΙΟΥ 13

SOL MARITIME SERVICES LTD

Πασχαλινή ἐκδρομή στήν Αἴγυπτο

ΜΕ ΤΟ ΠΟΛΥΤΕΛΕΣΤΑΤΟΝ F)B «SOLPHRYNE» 15.4—21.4.82

Μετ' εὐχαριστήσεως σᾶς γνωρίζομεν ὅτι ὀργανοῦνται καὶ ἐφέτος ΠΑΣΧΑΛΙΝΗ ἐκδρομή — Κρουαζιέρα εἰς Αἴγυπτον μὲ τὸ πολυτελέστατον «SOLPHRYNE». Ἀναχώρησις ἐκ ΡΟ ΔΟΥ Μεγάλη Πέμπτη 16.4 ὥρα 15.00 καὶ ἐπιστροφὴ στὶς 21.4 ὥραν 12.00.

Τὸ γλοῖον θὰ προσεγγίσει εἰς Λεμεσσὸν κατὰ τὴν κάθοδον πρὸς Ἀλεξάνδρεια καὶ κατὰ τὴν ἐπιστροφή του πρὸς Ρόδον. Αἱ τιμαὶ ἔχουν καθορισθεῖ ὡς ἀκολούθως καὶ συμπεριλαμβάνουν ἐκτὸς τῆς ἀντιστοίχου θέσεως καὶ δύο (2) ἐκδρομὲς στὴν Αἴγυπτον. Μία ὁλοήμερον ἐκδρομὴ στὸ Κάιρο μὲ ἐπίσκεψη Πυραμίδων κ.τ.λ. καὶ γεῦμα εἰς πολυτελὲς Ξενοδοχεῖον, καὶ ἡ δευτέρα ἐκδρομὴ ἡμερήσια εἰς Ἀλεξάνδρεια.

Αἱ τιμαὶ ἔχουν ὡς ἑξῆς:

— FA2 κατ' ἄτομον δρχ. 27.000.—
— FA3 κατ' ἄτομον δρχ. 25.60.—
— FB2 κατ' ἄτομον δρχ. 24.400.—
— FB4 κατ' ἄτομον δρχ. 23.700.—
— SA2 κατ' ἄτομον δρχ. 21.400.—
— SA4 κατ' ἄτομον δρχ. 20.700.—
— SB4 κατ' ἄτομον δρχ. 18.300.—
— T4 κατ' ἄτομον δρχ. 17.060.—
— P.B. WITH FOOD κατ' ἄτομον δρχ. 14.500.

Εἰσιτήρια — πληροφορίες :
Πρακτ. «ΕΡΥΘΡΑ ΘΑΛΑΣΣΑ»
Ἀμερικῆς 11—13
Τηλ. 27721 — 22460 — 22683

ΛΕΣΧΗ ΛΑΪΟΝΕΣ ΡΟΔΟΥ

Μεγάλη ἐκδρομὴ εἰς Κύπρον

ΜΕ ΤΟ ΠΟΛΥΤΕΛΕΣΤΑΤΟΝ «SOLPHRYNE»

2—6.4.82 ΛΟΓΩ ΔΙΔΥΜΟΠΟΙΗΣΕΩΣ ΛΕΣΧΩΝ ΛΕΜ)ΡΟΔΟΥ ΚΑΙ ΡΩΜΗΣ)ΛΕΜ.

Μεγάλη ἐκδρομὴ μὲ ἑορταστικὰς ἐκδηλώσεις εἰς Λεμεσὸν ὀργανώνει ἡ Λέσχη μας σὲ συνεργασία μὲ τὸ Πρακτορεῖον ΕΡΥΘΡΑ ΘΑΛΑΣΣΑ.

Εἰδικὲς τιμὲς ποὺ ἀντιστοιχοῦν στὸ ἥμισυ τοῦ εἰσιτηρίου διὰ τοὺς συμμετέχοντες Λάιονς Λαῖονὲς καὶ φίλους τοῦ Λαῖονὲς καὶ φίλους τοῦ Λαϊονισμοῦ, ἔχουν καθοριστεῖ ὡς ἀκολούθως:

— F)A κατ' ἄτομον δρχ. 8.140.—
— F)B κατ' ἄτομον δρχ. 7.880.—
— S)A κατ' ἄτομον δρχ. 6.710.—
— S)B κατ' ἄτομον δρχ. 6.320.—
— TOURIST κατ' ἄτομον δρχ. 5.800.—

Εἰς τὰς ἀνωτέρω τιμὰς συμπεριλαμβάνεται εἰσιτήριον ΡΟΔ)ΛΕΜ)ΡΟΔ εἰς ἀντίστοιχον θέσιν, παραμονὴ δύο (2) ἡμερῶν εἰς Ξενοδοχεῖον Πεῦκος μὲ πρωϊνὸν καὶ μεταφορὰ ἀπὸ Λιμένα Λεμεσοῦ εἰς Ξενοδοχεῖον καὶ τάνάπαλιν.

Δηλώσεις μέχρι 29.3.82. Θέσεις περιορισμένες.

Εἰσιτήρια — Πληροφορίες:
Πρακτορεῖον «ΕΡΥΘΡΑ ΘΑΛΑΣΣΑ»
Ἀμερικῆς 11—13
Τηλ. 27721 — 22460 — 22683

ΜΙΚΡΕΣ ΑΓΓΕΛΙΕΣ

ΕΝΟΙΚΙΑΣΕΙΣ

* ΕΝΟΙΚΙΑΖΕΤΑΙ ἐπὶ τῆς ὁδοῦ Νικηταρᾶ 21, χῶρος 130 τ.μ. μὲ βιοτεχνικὸ ρεῦμα κατάλληλο γιὰ ὁποιαδήποτε χρήση.

Πληροφορίες στὰ τηλέφωνα 21.743 — 23.417.

* Στὰ ΤΡΙΑΝΤΑ ΕΝΟΙΚΙΑΖΟΝΤΑΙ δύο διαμερίσματα πολυτελοῦς κατασκευῆς 110 μέτρων ἕκαστον.
Τηλέφωνο 91032.

* ΜΑΡΟΥΣΙ ΑΘΗΝΑ
Πλησίον Ἠλεκτρικοῦ σταθμοῦ.

ΠΩΛΟΥΝΤΑΙ διαμερίσματα ἑτοιμοπαράδοτα πολυτελοῦς κατασκευῆς τῶν 120. 137, 190 τ.μ. μὲ τζάκι καὶ ἡλιακὸ θερμοσυσσωρευτή.
Τηλέφωνο Ρόδου 20248.

ΠΩΛΗΣΕΙΣ ΑΚΙΝΗΤΩΝ

ΠΩΛΕΙΤΑΙ οἰκόπεδα 19 στρεμμάτων στὴ Κῶ σὲ τιμὴ εὐκαιρίας.
Πληροφορίες τηλ. 29847 ἀπογευματινὲς ὧρες.

* ΠΩΛΟΥΝΤΑΙ
1) Διαμέρισμα στὸ ΤΖΕΝΙΟ
2) Οἰκόπεδο στοὺς Χαλκίτες.

Πληροφορίες στὸ τηλ. 27082.

● ΠΩΛΕΙΤΑΙ στὴν ΕΚΑΛΗ ΑΘΗΝΩΝ ἰδιόκτητη διόροφος βίλλα, ὁλόκληρος ἢ μερικῶς. Συνολικὴ κατοικίσιμος ἐπιφάνεια 530 μ2. Κεραμιδωτά, Πέτρινα στοιχεῖα, Μεγάλες ταράτσες, ὀρθολογιστικὴ διαρρύθμιση ἐσωτερικῶν χώρων. Κάθε ὄροφος ἀνεξάρτητος. Πρόβλεψις ἐνοποιήσεως ἐσωτερικῶς. Τζάκι σὲ κάθε ὄροφο. Μονοσωλήνιο σύστημα θερμάνσεως. Μόνωσι δαπέδων, τοίχων καὶ ὀρόφων. Κῆπος μὲ πεῦπα 800 μ2. Συνολικὴ ἐπιφάνεια οἰκοπέδου 1.020 μ2.

Τηλέφωνον: 01 9755390 Ἀπὸ 9 π.μ. — 11 π.μ. καὶ 4 μ.μ. — 9 μ.μ.

* ΠΩΛΕΙΤΑΙ διαμέρισμα ἡμιτελὲς στὴ περιοχὴ Ἰξιὰ Ρόδου — τηλ. 29847, ὧρες 18.00—20.00.

Ζητοῦνται

● ΗΛΕΚΤΡΟΣΥΓΚΟΛΛΗΤΗΣ — ὀξυγονοκόπτης, ζητᾶ ἀνάλογη ἐργασία.
Πληροφορίες τηλ. 22785, Νίκος.

● ΖΗΤΕΙΤΑΙ δεσποινὶς ἡ κυρία ποὺ νὰ γνωρίζει τουλάχιστον Ἀγγλικὰ γιὰ νὰ ἐργασθεῖ σὲ κατάστημα Γουναρικῶν· ὄχι σὰν πωλήτρια.
Πληροφορίες στὰ τηλ. 25544 — 24900, ὧρες πρωϊνές.

* ΖΗΤΕΙΤΑΙ δεσποινὶς ἡ κυρία γνωρίζουσα τὴν ἀγγλικὴ γι ἀνὰ χρησιμοποιηθεῖ ὡς πωλήτρια.
Πληροφορίες: Χρυσοχοεῖο ΖΟΛΟΤΑΣ, τηλέφωνο 23001.

* ΥΠΑΛΛΗΛΟΣ ΥΠΑ ζητεῖ γιὰ μόνιμη ἐνοικίαση εὐρύχωρη γκαρσονιέρα ἢ διάρι μέσα στὴ πόλη.
Πληροφορίες στὸ τηλέφ. 27.189.

ΔΙΑΦΟΡΑ

● Ἡ Κα ΣΟΥΛΤΑΝΗ ΜΑΡΓΑΡΙΤΑ, Πτυχιοῦχος Φιλοσοφικῆς Σχολῆς, παραδίδει εἰς οἰκίαν της (Πάροδος Ἄννης Μαρίας 110), ἰδιαίτερα μαθήματα Ἀρχαῖα — Νέα — Ἱστορία, εἰς μαθητὰς Γυμνασίου — Λυκείου.
Πληροφορίες στὸ τηλέφ. 28931.

* ΠΩΛΕΙΤΑΙ ἀσπρόμαυρη τηλεόραση 26 ἰντζῶν. ΦΙΛΙΠΣ, ἠλεκτρονική. Τιμὴ 12.000. Τηλ. 23153.

* ΕΝΟΙΚΙΑΖΟΝΤΑΙ ἀποθῆκες στὸ ΤΖΕΝΙΟ.
Πληροφορίες στὸ τηλ. 27082.

□ ΝΕΟΣ ποὺ σπούδασε στὴ Γερμανία, παραδίδει μαθήματα Γερμανικά.
Πληροφορίε τηλ. 23242.



ΤΡΙΘΕΡΜ

ΤΟ ΠΡΩΤΟ ΟΝΟΜΑ
ΣΤΟΥΣ ΗΛΙΑΚΟΥΣ ΘΕΡΜΟΣΙΦΩΝΕΣ

Οἱ ἡλιακοὶ θερμοσίφωνες ΤΡΙΘΕΡΜ κατασκευάζονται στὴν Ἑλλάδα μὲ LICENSE τῆς Ἑταιρείας SIAM τοῦ Ἰσραὴλ ὅπου ἔχουν ἐφαρμογὴ πάνω ἀπὸ 20 χρόνια.
Εἰδικά, τὸ κατασκευασμένο πρότυπό μας μετρήθηκε γιὰ τὴν ἀπόδοσή του στὸ παγκοσμίως γνωστὸ καὶ φημισμένο WEIZMANN INSTITUTE OF SCIENCE (ISRAEL)

10 χρόνια ἐγγύηση

ΓΙΑ ΠΛΗΡΟΦΟΡΙΕΣ
ΤΗΛ. 26270 — 22914
Νικ. Χαλκίτης

Χαριστε δῶρα ἀξιας

ΑΝ θέλετε νὰ χαρίσετε ἕνα δῶρο μὲ πραγματικὴ ἀξία καὶ νὰ μείνει μιὰ γιὰ πάντα στὰ χέρια τοῦ ἀγαπημένου σας προσώπου ἢ ἀκόμα καὶ στὸν ἑαυτό σας, διαλέξτε ἕνα ἀπὸ τὰ τόσα βιβλία τοῦ Βιβλιοπωλείου

ΓΕΡΑΣΙΜΟΥ ΒΙΔΙΝΙΩΤΗ
Στοὰ Τσουβαλᾶ καὶ Ἐθν. Μακαρίου 24
Τηλ. 22831 — Ρόδος
ΠΛΟΥΣΙΑ συλλογὴ βιβλίων:
* ΛΟΓΟΤΕΧΝΙΚΑ
* ΕΠΙΣΤΗΜΟΝΙΚΑ
* ΕΓΚΥΚΛΟΠΑΙΔΙΚΑ

Κυκλοφορεῖ

«ΠΡΟΣ ΓΗΙΝΟΥΣ»

Ποιητικὴ συλλογὴ
Βάσου Χατζηπαπᾶ
Ρόδος 1982

ΕΥΡΩΠΑΪΚΑ ΕΙΔΗ ΥΓΙΕΙΝΗΣ

ΑΔΕΛΦΟΙ ΚΑΤΡΗ

Καναδᾶ 14
τηλ. 23977

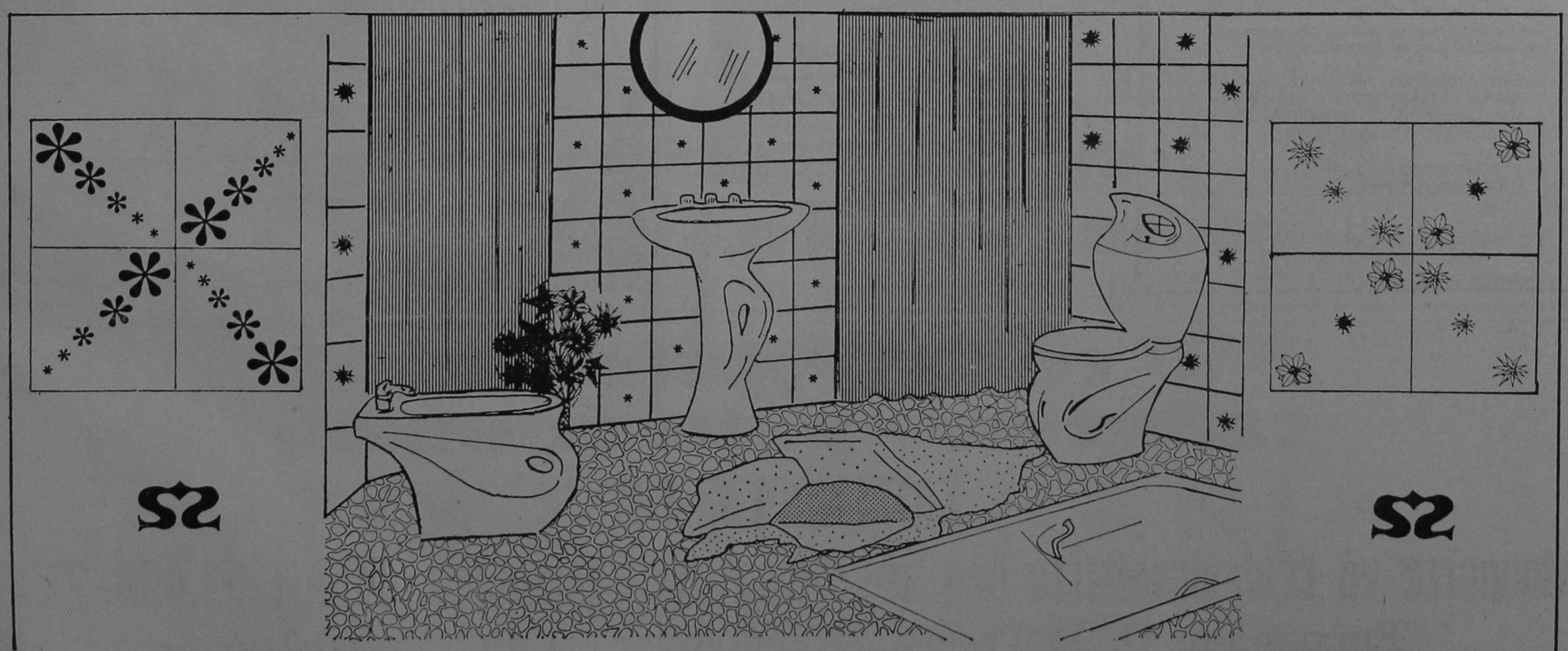

ΜΕ ΛΙΓΑ ΛΟΓΙΑ

★ Μὲ λίγα λόγια ἄνω - κάτω προχτὲς ἡ 'Αθήνα ἀπὸ φασιστικὰ στοιχεῖα, ποὺ διαμαρτυρήθηκαν γιὰ τὴν ἀκύρωση τοῦ δελτίου τοῦ Μπουμπλῆ.

★ Μὲ λίγα λόγια κινδυνεύει ἡ περιουσία μας γιατὶ ἐκδόθηκε μιὰ δικαστικὴ ἀπόφαση ποὺ κάνει τὸ πρῶτο βῆμα γιὰ τὴν ἐξυγίανση τοῦ ἀθλητισμοῦ μας.

★ 'Αλλὰ μὲ λίγα λόγια ξέρουμε καλὰ τί κρυβόταν πίσω ἀπὸ τὰ νεαρὰ ἄτομα ποὺ σκορποῦσαν τὸν τρόμο στὴν 'Αθήνα τὴ Κυριακὴ τ' ἀπόγευμα. Ξέρουμε ὅτι σκοπός τους ἦταν ἡ διατάραξη τῆς τάξης ἡ πρόκληση ἀνησυχίας στὸ λαό ἡ ἀποσταθεροποίηση. Ὅμως μάταια!!!

★ 'Η θέληση τοῦ λαοῦ ἐκφράσθηκε τελεσίδικα στὶς 18 τοῦ περασμένου 'Οκτώβρη. Ψήφισε τὴ Κυβέρνηση ποὺ κάθε μέρα λύνει προβλήματα σωρευμένα χρόνια ἀπὸ τὴν προκάτοχό της, ποὺ δὲν εἶχε τὴ τόλμη νὰ φέρει τὴν ἄνοιξη, ἀλλά, α) ὑπέθαλπτε καταστάσεις, β) ἔδινε προσωρινὲς λύσεις, γ) ἐξυπηρετοῦσε «ἡμετέρους» καὶ δ) δημιουργοῦσε συνέχεια στὸ λαὸ τὸ αἴσθημα τῆς ἀμφιβολίας.

Νεαροὶ φίλαθλοι, ὅπου καὶ ἂν ἀνήκετε. Μὴ παρασύρεσθε ἀπὸ ἀνεύθυνα στοιχεῖα. Χειροκροτεῖσθε τὴν ὁμάδα σας στὸ γήπεδο. Χειροκροτεῖσθε κάθε τίμιο συναγωνισμὸ καὶ καταδικάσετε τοὺς Μπουμπλῆδες καὶ μαζὶ μ' αὐτοὺς τὴ βία, καὶ τὶς κατευθυνόμενες πορεῖες. 'Αγωνισθεῖτε καὶ σεῖς γιὰ τὴν ἐξυγίανση τοῦ ἀθλητισμοῦ μας.

Δ.Δ.

δημητρης ποταμιτης: η επαρχια εχει συνηθισει στα μπουλουμια...

● ΓΡΑΦΕΙ Ο



ΑΡΙΣΤΕΙΔΗΣ ΜΙΑΟΥΛΗΣ

Μέρος Β'

— Νομίζετε ὅτι τὸ θέατρο περνάει κρίση; Ἄν ναί, ποῦ ὀφείλεται;

— Ναί, περνάει, καὶ ἡ κρίση αὐτὴ ὀφείλεται α) στὴν ἀσημαντολογία θεμάτων ποὺ συνήθως καταπιάνεται στὸ σύγχρονο θέατρο, β) στὸν ἀποπροσανατολισμὸ τοῦ κοινοῦ ἀπ ὁ τὸν τύπο, γ) στὸ ἀντιπνευματικὸ κλίμα τῆς ἐποχῆς καὶ τοῦ τόπου, καὶ δ) στὴν δημιουργία πολλῶν θεάτρων, χωρὶς συγκεκριμένη ἰδεολογία.

— Ἐσεῖς, μὲ τί κριτήρια διαλέγετε τὰ ἔργα ποὺ ἀνεβάζετε;

— Μὲ κριτήρια ἀνθρωποκεντρικά. Μ' ἐνδιαφέρουν τὰ ἔργα ποὺ προσφέρουν οὐσιαστικὰ καὶ ὄχι ἐπικαιρικά, καὶ τέτοια ἔργα εἶναι αὐτὰ ποὺ ἀφοροῦν τὴν ἀτομικὴ ἀνθρώπινη συμπεριφορὰ, καὶ τὶς πιέσεις ποὺ δέχεται εἴτε ἀπὸ τὸ περιβάλλον (χῶρο καὶ ἐποχή), εἴτε ἀπ' τὸν ἴδιο τὸν ἑαυτό τοῦ ἀνθρώπου.

— Σκέφτεστε ν' ἀνεβάσετε κανένα ἔργο καὶ γιὰ τὸ κοινὸ τῆς ἐπαρχίας;

— Ὄχι πρὸς τὸ παρόν, γιατὶ τὰ ἔξοδα εἶναι τεράστια, κα ἰτὸ κοινὸ ποὺ ἐνδιαφέρεται γιὰ καλὸ θέατρο, εἶναι λίγο.

— Εἶναι γνωστὸ ὅτι ἔχετε κάνει ἀρκετὰ ταξίδια στὸ ἐξωτερικό. Πιστεύετε ὅτι στὴν 'Αμερικὴ ἢ στὴν 'Αγγλία, ἀκμάζει ἡ θεατρικὴ τέχνη;

— Μιὰ ἐπίσκεψη σ' αὐτὲς τὶς χῶρες, θὰ σᾶς ἀφήσει ἄναυδους.

— 'Αφήσαμε τελευταῖα νὰ μᾶς μιλήσετε λίγο γιὰ σᾶς. Πότε νοιώσατε ὅτι θέλετε νὰ γίνετε ἠθοποιός;

— 'Απὸ παιδὶ 6 χρονῶν. Πρῶτα σὰν ἕνα ἔντονα ἀνεπτυγμένο αἰσθητήριο ἀπομίμισης, ποὺ ἐκφραζόταν στὸ εἶδος τῶν παιδικῶν μου παιχνιδιῶν. Κι ὕστερα μὲ αὐτοσχεδιαστικὲς παραστάσεις ποὺ ἔκανα, μαζεύοντας φίλους, καὶ συμμαθητὲς ἀπὸ τὸ σχολεῖο. Ἴσως, στὴν προσπάθεια νὰ πολεμήσει κανεὶς τὴ μοναξιά του, θέλει νὰ γίνει κάποιος ἄλλος, νὰ μπεῖ στὸ πετσὶ κάποιου ἄλλου, γιὰ νὰ τὸν καταλάβει καλύτερα, ἀλλὰ καὶ γιὰ νὰ ἐπικοινωνήσει μαζί του. Ἴσως τελικὰ ἡ ἠθοποιΐα, στηρίζεται στὴν ἐπιθυμία τοῦ μοναχικοῦ ἀτόμου, ἠθοποιοῦ νὰ ἐπηρεάσει τὴν ἀτομικότητα, δηλαδὴ τὴ μοναξιά του μετενσαρκωμένος σὲ «ἄλλον».

— Ποιά ἀπ' τὰ ἔργα ποὺ ἀνεβάσατε μέχρι τώρα, σᾶς ἱκανοποίησαν περισσότερο;

— Τά, Αὔγουστε Αὔγουστε, ἡ Ἔκβους, Σκαπίνους, Ἄνθρωπος 'Ελέφαντας, Γάμοι τοῦ Φιγκαρώ, Ζήτω οἱ μικροί, Παπποῦς 'Αριστοφάνης, Τὰ θαύματα τῆς ὀμπρέλας καὶ ὁ Μάγος μὲ τὰ χρώματα.

— Ποιός ρόλος;

— Ἄλαν στὸ ἡ Ἔκβους Αὔγουστος, καὶ Ἄνθρωπος 'Ελέφαντας.

— Τώρα κάτι ἄλλο. Πεῖτε μας, τί ἦταν αὐτὸ ποὺ σᾶς ἔκανε νὰ ξεκινήσετε μιὰ δική σας δουλειά;

— 'Η ἐπιθυμία μου νὰ μιλήσω μὲ τὸν τρόπο ποὺ ἐγὼ αἰσθάνομαι, ἀποτελεσματικότερο, στοὺς ἄλλους ἀνθρώπους.

Κλείνοντας τὸ ἀφιέρωμά μας στὸν Δημήτρη Ποταμίτη, τοῦ εὐχόμαστε νὰ συνεχίσει μὲ τὸν ἴδιο τρόπο ποὺ ἀκολουθεῖ, τὴν ἐπιλογὴ τῶν ἔργων του, νὰ βρεῖ ἄξιους μιμητές, καὶ ἀκόμη, ἡ προσπάθειά του γιὰ τὸ καλὸ θέατρο, νὰ βοηθήσει καὶ τὸ κοινὸ τῆς ἐπαρχίας νὰ ξεχωρίσει τὰ «μπουλούκια» ἀπ' τὸ πραγματικὸ θέατρο.

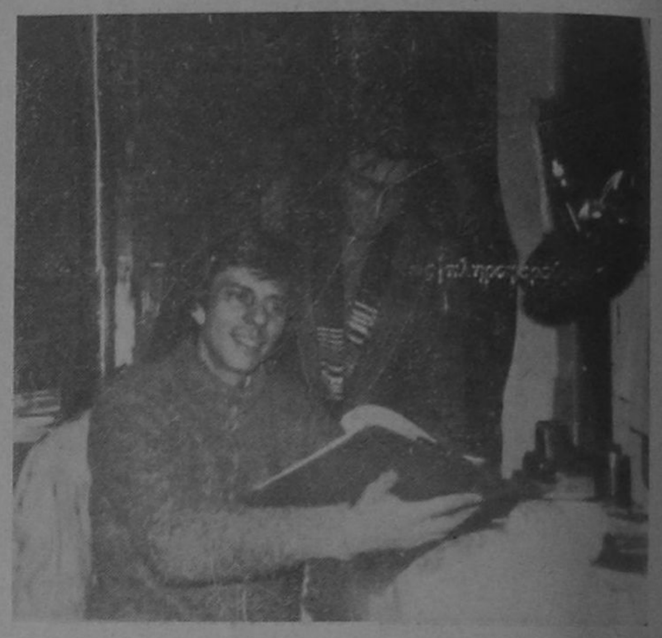

Στὸ κλισέ μας ὁ Δημ. Ποταμίτης μὲ τὸν συντάκτη μας
● Φωτογραφία: ΓΙΩΡΓΟΥ ΧΡΙΣΤΟΔΟΛΟΥΛΗ

Samsonite

ὁταν οἱ βαλίτσες πάνε μακρυὰ τότε, πρέπει νὰ εἶναι Samsonite

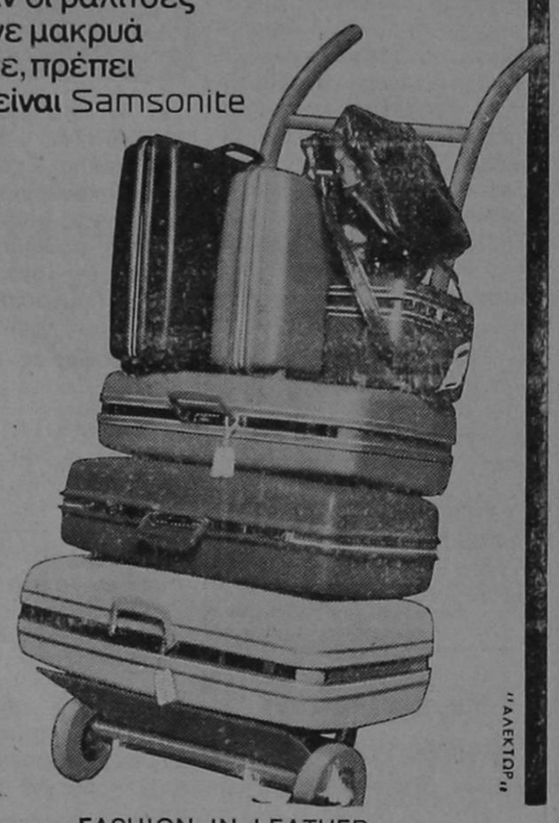

FASHION IN LEATHER

ΓΕΝΙΚΟΣ ΑΝΤΙΠΡΟΣ ΠΟΣ ΔΩΔΕΚΑΝΗΣΟΥ

ΓΕΩΡΓΙΟΣ ΚΟΛΛΙΑΣ

ΒΑΣ. ΣΟΦΙΑΣ 46 — ΤΗΛ. 21566 — ΡΟΔΟΣ

BAMBOO
SCOUTELIS

Ἔπιπλα μπαμποῦ Dalvera καὶ ψάθινα εἴδη

ΚΑΝΑΔΑ 37 - ΤΗΛ. 21619 ΡΟΔΟΣ

□ ΚΑΙΝΟΥΡΓΙΕΣ παραλαβὲς στὰ καινούργια σχέδια τοῦ Οἴκου DALVERA.
□ ΕΠΙΣΚΕΦΘΕΙΤΕ τὴν ἔκθεσή μας στὴν ὁδὸ Καναδᾶ 37.

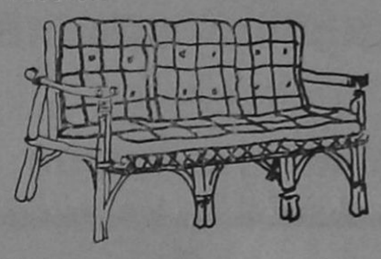

Χαρίστε στὸ σπίτι σας μιὰ ἐξωτικὴ νότα μὲ
BAMBOO
καὶ ψάθινα εἴδη.
'Αποκλειστικότης: DALVERA

Γνωστοποιηση τῆς Α. Ε. Ε. Γ.Α «ἡ 'Εθνική»

Γνωστοποιοῦμε πρὸς τοὺς κ.κ. ἠσφαλισμένους μας, ὅτι, ἀπὸ 2.3.82 τὰ γραφεῖα τῆς ἑταιρίας θὰ λειτουργήσουν μεταφερθέντα εἰς τὴν ὁδὸν Θέμελη 83 (Πάροδος 'Αμερικῆς).

ΝΟΙΚΟΚΥΡΕΣ,
● Η ΚΑΘΑΡΙΟΤΗΤΑ ΕΙΝΑΙ Η ΜΙΣΗ ΑΡΧΟΝΤΙΑ
● Η ΚΑΘΑΡΙΟΤΗΤΑ ΕΙΝΑΙ ΥΓΕΙΑ
● Η ΚΑΘΑΡΙΟΤΗΤΑ ΤΗΣ ΠΟΛΗΣ ΜΑΣ ΕΙΝΑΙ ΚΑΘΗΚΟΝ ΚΑΘΕ ΡΟΔΙΤΗ ΚΑΙ ΡΟΔΙΤΙΣΣΑΣ

ΔΗΜΟΣ ΡΟΔΟΥ

'Ανακοίνωση

ΝΑΥΤΙΛΙΑΚΗ ΕΤΑΙΡΙΑ ΛΕΣΒΟΥ
F)B «ΟΜΗΡΟΣ» — F)B «ΑΛΚΑΙΟΣ»

Γνωρίζομεν εἰς τὸ ἐπιβατηγὸν κοινὸν ὅτι ἀπὸ τὴν ΤΡΙΤΗΝ 23.2.82, τὰ δρομολόγια τῶν πλοίων τῆς ἑταιρίας μας εἰς τὴν γραμμὴν Δωδεκανήσου διαμορφοῦνται ὡς ἑξῆς:

— F)B «ΑΛΚΑΙΟΣ» : ΤΡΙΤΗΝ διὰ ΚΩ) ΚΑΛ.) ΛΕΡΟ) ΠΑΤΜΟ) ΠΕΙΡΑΙΑ, ὥρα 12.00.—
— F)B «ΑΛΚΑΙΟΣ»: ΠΕΜΠΤΗΝ διὰ ΚΩ) ΚΑΛ.) ΛΕΡΟ) ΠΑΤΜΟ) ΠΕΙΡΑΙΑ, ὥρα 12.00.—
— F)B «ΟΜΗΡΟΣ»: ΣΑΒΒΑΤΟΝ διὰ ΚΩ) ΚΑΛ.) ΛΕΡΟ) ΠΑΤΜΟ) ΠΕΙΡΑΙΑ, ὥρα 12.00.—

ΕΙΣΙΤΗΡΙΑ — ΠΛΗΡΟΦΟΡΙΕΣ:
Πρακτ. «ΕΡΥΘΡΑ ΘΑΛΑΣΣΑ»
'Αμερικῆς 11—13. Τηλ. 27721 - 22460 - 22683

Οπως πλενει η Bosch δεν πλενει κανεις

3 διαφορετικα μοντελα με υπεραυτοματα προγραμματα για ολλα τα σκευη ποτηρια κατσαρολες τηγανια πιατα κ' μαχαιροπηρουνα

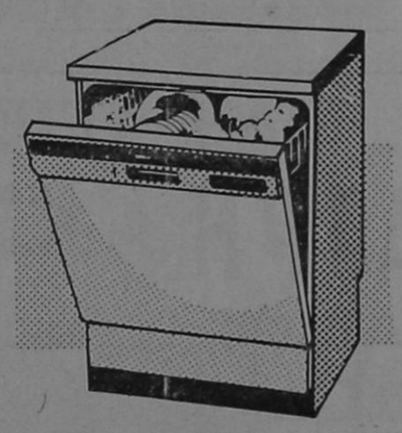

BOSCH

Για περισσοτερες πληροφοριες ενημερωθειτε απο τον συνεργατη μας
ΗΛΕΚΤΡΟΤΕΧΝΙΚΗ Ε.Π.Ε.

ΚΑΡΠΑΘΟΥ 4 — ΤΗΛ. 28.597 — ΡΟΔΟΣ



CORAL

Στη ζεστη και κοσμοπολιτικη γνωστη σας γωνια CORAL σας περιμενει η ομορφοτερη CAFETERIA και το ωραιοτερο SNACK-BAR της Ροδου.

Προτιμηστε την και τις χειμωνιατικες ωρες σας.

το νεο γραφειο τελετων - μνηνοσυνων

ΣΑΣ ΓΝΩΡΙΖΕΙ ΟΤΙ:

Μπορεῖτε νά ἐξυπηρετηθεῖτε ὅλο τό 24ωρο στά τηλέφωνα 28901-21.496-23951

'Επιχείρηση Ο. Ε. Γεώργ. 'Αμερικάνος - 'Εμμ. Μπακαλούμας

Ἡ ἔκπληξη τῆς ἐποχῆς

ΚΑΙ ΤΗΣ ΜΟΝΤΕΡΝΑΣ ΓΥΝΑΙΚΑΣ

Φτιάξαμε γιὰ σᾶς μία Μπουτὶκ ποὺ νὰ ἐξυπηρετεῖ ἀποκλειστικὰ τὴν καλαισθησία σας.

Ὅ,τι φοριέται μέσα στὸ σπίτι· ἐσώρουχα, νυχτικά, ρόμπες, τῶν καλυτέρων παρισινῶν οἴκων μόδας καὶ ὄχι μόνον μόδας, ἀλλὰ καὶ ὑψηλῆς ποιότητος. BARBARA — LINGELOR — NEYRET — ROSY — CHANTELLE — FRANCE LINGERIE GEMMA. Μία ἐκλογὴ Γαλλικῆς φαντασίας.

Γενικαὶ εἰσαγωγαί

Ὀδ. Παπαπαναγιώτης

ΟΔΟΣ ΒΑΣ. ΣΟΦΙΑΣ 48
ΡΟΔΟΣ

SIEMENS

Ἄριστη ποιότητα μέ τήν πρώτη ματιά... πλυντήρια Siemens



Τὰ πλυντήρια SIEMENS ἔχουν κατασκευαστεῖ στὴ Γερμανία! Ἔχουν μιὰ τεχνολογία δοκιμασμένη σὲ χιλιάδες ἐπιστημονικὰ τέστ ἀλλὰ καὶ σὲ ἑκατομμύρια σπίτια τῆς Εὐρώπης! Ἔχουν ὑπεραυτόματα προγράμματα βιολογικὰ καὶ εἰδικὰ γιὰ πλύσιμο μάλλινων! Ἔχουν τεράστια χωρητικότητα. Ἔχουν τύμπανο καὶ κάδο ἀπὸ ἀνοξείδωτο χάλυβα. Ἔχουν εἰδικὸ σύστημα προστασίας ἀπὸ τὴν ὑπερθέρμανση καὶ τὴν ἔλλειψη τοῦ νεροῦ. Ἔχουν μηχανισμὸ ποὺ ρυθμίζει αὐτόματα τὴ θερμοκρασία καὶ τὸ τέλος τοῦ πλυσίματος. Καὶ πάνω ἀπ' ὅλα ἔχουν μιὰ μεγάλη ἐγγύηση: Τὸ ὄνομα SIEMENS!

Γιὰ τὸ πλυντήριο σας
Η ΤΕΧΝΙΚΗ SIEMENS ΕΓΓΥΑΤΑΙ

ΚΡΙΤΩΝ ΑΕ

αμερικης 46 ροδος τηλ. 21-275

ΠΡΑΚΤΟΡΕΙΟΝ ΛΑΧΕΙΩΝ

ΠΡΟ - ΠΟ

Η ΠΗΓΗ ΤΗΣ ΤΥΧΗΣ

ΣΤΑΥΡΟΣ Α. ΜΟΝΤΑΝΟΣ

Θ. ΣΟΦΟΥΛΗ 145
ΤΗΛ. 26689 — 28655 — ΡΟΔΟΣ

ΚΑΘΕ ΠΑΡΑΣΚΕΥΗ ΤΟ ΠΡΑΚΤΟΡΕΙΟ ΜΑΣ ΔΙΑΝΥΚΤΕΡΕΥΕΙ

Σᾶς καλοῦμε στή γνωστή σας Ἀποθήκη

ΠΑΡΑΛΛΗΛΑ ΑΝΝΗΣ ΜΑΡΙΑΣ ΚΑΙ ΑΓΙΟΥ ΙΩΑΝΝΟΥ

ΓΙΑ ΧΙΛΙΑΔΕΣ ΝΕΟ ΕΜΠΟΡΕΥΜΑ ΟΠΟΥ ΦΕΡΑΜΕ ΚΑΙ ΜΕ ΤΙΜΕΣ 50ο)ο ΕΠΙ ΤΩΝ ΑΝΑΓΡΑΦΟΕΝΩΝ ΤΙΜΩΝ.

Η ΑΠΟΘΗΚΗ ΘΑ ΕΙΝΑΙ ΑΝΟΙΚΤΗ ΚΑΘΕ ΔΕΥΤΕΡΑ — ΤΡΙΤΗ ΚΑΙ ΠΑΡΑΣΚΕΥΗ.

"Εκρηξη χαρᾶς

Γιορταστική, ἀπολαυστική, φιλική.

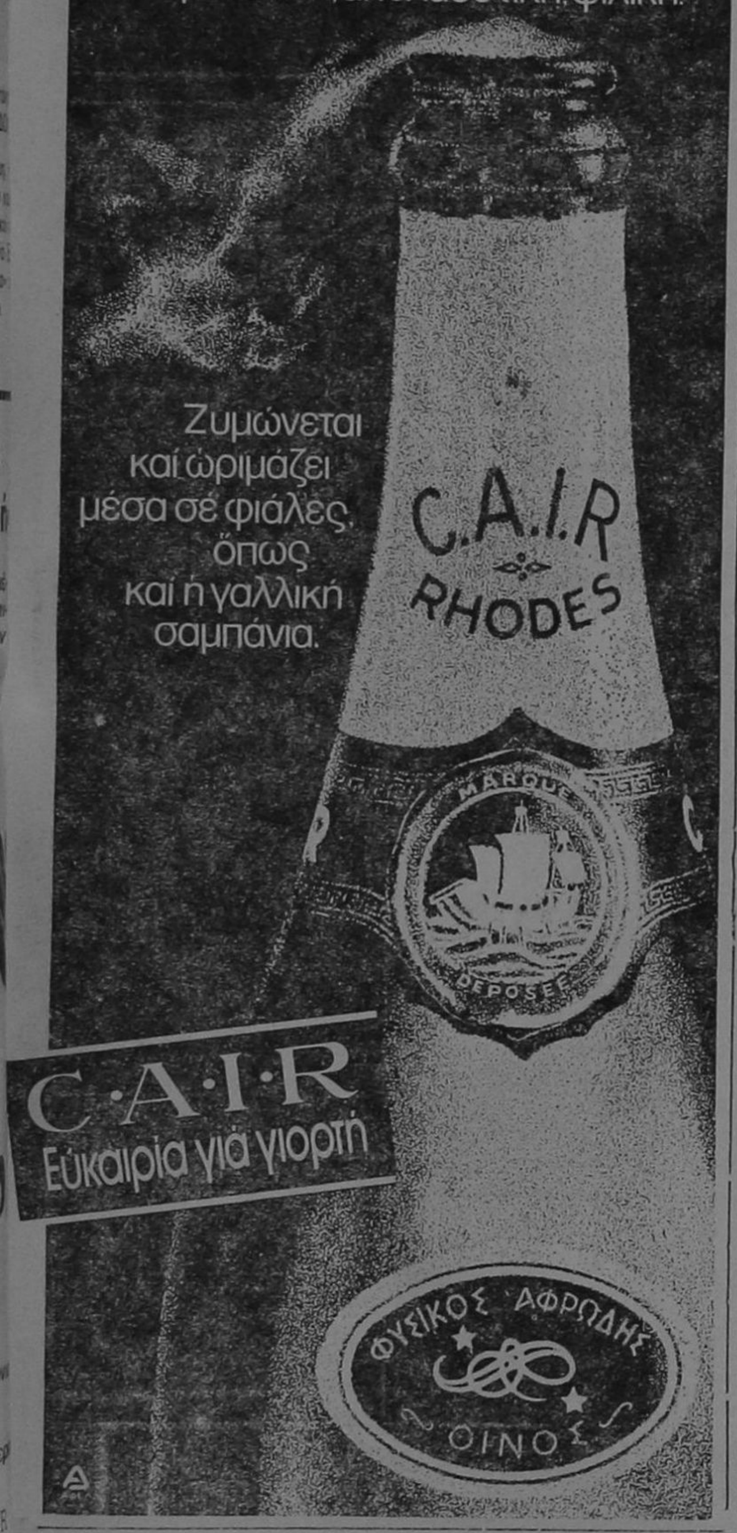

ΠΑΓΚΟΣΜΙΟ ΠΕΡΙΣΚΟΠΙΟ

● ΕΠΙΜΕΛΕΙΑ ΔΗΜΗΤΡΗ ΔΗΜΗΤΡΙΟΥ

● ΤΟ ΤΕΛΕΞ ΤΟΥ «ΑΘΗΝΑΪΚΟΥ ΠΡΑΚΤΟΡΕΙΟΥ ΕΙΔΗΣΕΩΝ» ΜΕΤΑΔΙΔΕΙ ΤΙΣ ΤΕΛΕΥΤΑΙΕΣ ΕΙΔΗΣΕΙΣ:

ΑΒΑΝΑ

Ὁ ἡγέτης τῆς Κούβας Φιντὲλ Κάστρο κατήγγειλε, χτὲς σὲ λόγο του πρὸς τὸ Συνέδριο τῆς κομμουνιστικῆς νεολαίας τῆς Κούβας, τοὺς διεφθαρμένους «νεοκαπιταλιστές», ποὺ ὁ ἀριθμός τους αὐξάνεται στὴν Κούβα καὶ ποὺ, ἐκμεταλλευόμενοι τὴν ἔλλειψη ἀγαθῶν, πωλοῦν προϊόντα, κερδοσκοποῦντας.

Μιλώντας ἐπὶ τρισήμισυ ὧρες ὑπογράμμισε ὅτι αὐτοὶ οἱ «νεο αστοὶ» εἶναι ἰσάξια πρὸς τὰ παράσιτα ποὺ μολύνουν τὴν κομμουνιστικὴ συνείδηση τοῦ λαοῦ.

Ὁ Φιντὲλ Κάστρο ἀνακοίνωσε ὅτι ἡ ἀστυνομία πολλαπλασίασε τοὺς ἐλέγχους ὥστε νὰ περιορισθεῖ τὸ κύμα ἀταξιθαλιῶν καὶ στιγμάτισε τὰ ὄργανα ἐκεῖνα ποὺ πληρώνονται γιὰ νὰ περιμένουν στὴν «οὐρά» μπρὸς ἀπὸ διάφορα καταστήματα, στὴ θέση ἄλλων.

ΒΑΡΣΟΒΙΑ

Πέντε ἀνθρακωρύχοι σκοτώθηκαν ἀπὸ κατάρρευση μιᾶς στοᾶς ἔπειτα ἀπὸ ἔκρηξη ἀερίου, ποὺ σημειώθηκε τὸ περασμένο Σάββατο στὸ ἀνθρακωρυχεῖο «Βικτώρια» στὴ νοτιοδυτικὴ Πολωνία, μετέδωσε σήμερα (χτὲς) τὸ πολωνικὸ πρακτορεῖο εἰδήσεων «ΠΑΠ».

Κυβερνητικὴ ἐπιτροπὴ συγκροτήθηκε γιὰ νὰ ἐρευνήσει τὰ αἴτια τῆς καταστροφῆς.

ΟΥΑΣΙΓΚΤΩΝ

Ἔκρηξη στὸ ἡφαίστειο τῆς Ἁγίας Ἑλένης σημειώθηκε χτὲς (προχτὲς) τὸ βράδυ, ἡ ὁποία ἐκτόξευσε ἀτμοὺς σὲ ὕψος 9.000 μέτρων περίπου. Σύμφωνα μὲ δήλωση ἐκπροσώπου τοῦ Πανεπιστημίου τῆς Οὐάσιγκτον ἡ ἔκρηξη αὐτὴ ἦταν περιορισμένης ἰσχύος.

ΡΩΜΗ

Ὁ Πρόεδρος τῆς Κυπριακῆς Δημοκρατίας κ. Σπύρος Κυπριανοῦ, ὁ ὁποῖος βρίσκεται στὴν Ἰταλία γιὰ ἐπίσημη ἐπίσκεψη, συναντήθηκε σήμερα (χτὲς) μὲ τὸν Ἰταλὸ πρόεδρο κ. Σάντρο Περτίνι. Ἀνακοίνωση τῆς Ἰταλικῆς προεδρίας ἀναφέρει ὅτι οἱ συνομιλίες ἦταν «ἐγκάρδιες».

ΑΒΑΝΑ

Δύο ἀεροπειρατὲς ὑποχρέωσαν ἀεροσκάφος τῆς ἀμερικανικῆς ἑταιρίας «Δέλτα Ἀιρλάινς» νὰ ἀλλάξει πορεία καὶ νὰ κατευθυνθεῖ στὴν Ἀθάνα ἐνῶ ἐκτελοῦσε τὸ δρομολόγιο Σικάγο — Μαϊάμι. Οἱ ἀεροπειρατὲς παρεδόθηκαν στὶς ἀστυνομικὲς ἀρχὲς τῆς Κούβας καὶ τὸ ἀεροσκάφος ποὺ μετέφερε 96 ἐπιβάτες καὶ 7 μέλη τοῦ πληρώματος ἀναχώρησε γιὰ τὸ Μαϊάμι τῆς Φλώριδας, ἀνακοινώθηκε ἀπὸ καλὰ πληροφορημένη πηγὴ τῆς Κουβανικῆς πρωτεύουσας.

ΓΟΥΑΤΕΜΑΛΑ

Οἱ ἀριστεροὶ ἀντάρτες τῆς Γουατεμάλα κατέλαβαν τὴ μικρὴ πόλη Ράνπιναβ, στὰ βόρεια τῆς χώρας, σκοτώνοντας 8 μέλη μιᾶς περιπόλου. Ἐξάλλου, οἱ ἀντάρτες κατέλαβαν καὶ ἐλέγχουν 7 ἐπαρχιακοὺς ραδιοφωνικοὺς σταθμοὺς στὰ δυτικὰ τῆς χώρας.

ΛΟΥΞΕΜΒΟΥΡΓΟ

Ἀσυνήθιστη εἰκόνα παρουσιάζει τὸ Λουξεμβούργο. 7 ἀπὸ τὶς 10 συνδικαλιστικὲς ὀργανώσεις τοῦ μεγάλου δουκάτου ἔχουν κηρύξει γενικὴ ἀπεργία γιὰ νὰ διαμαρτυρηθοῦν ἐναντίον τῶν μέτρων ποὺ ἔλαβε ἡ κυβέρνηση τῆς χώρας, μετὰ τὴν ὑποτίμηση τοῦ βελγικοῦ φράγκου.

ARISTON

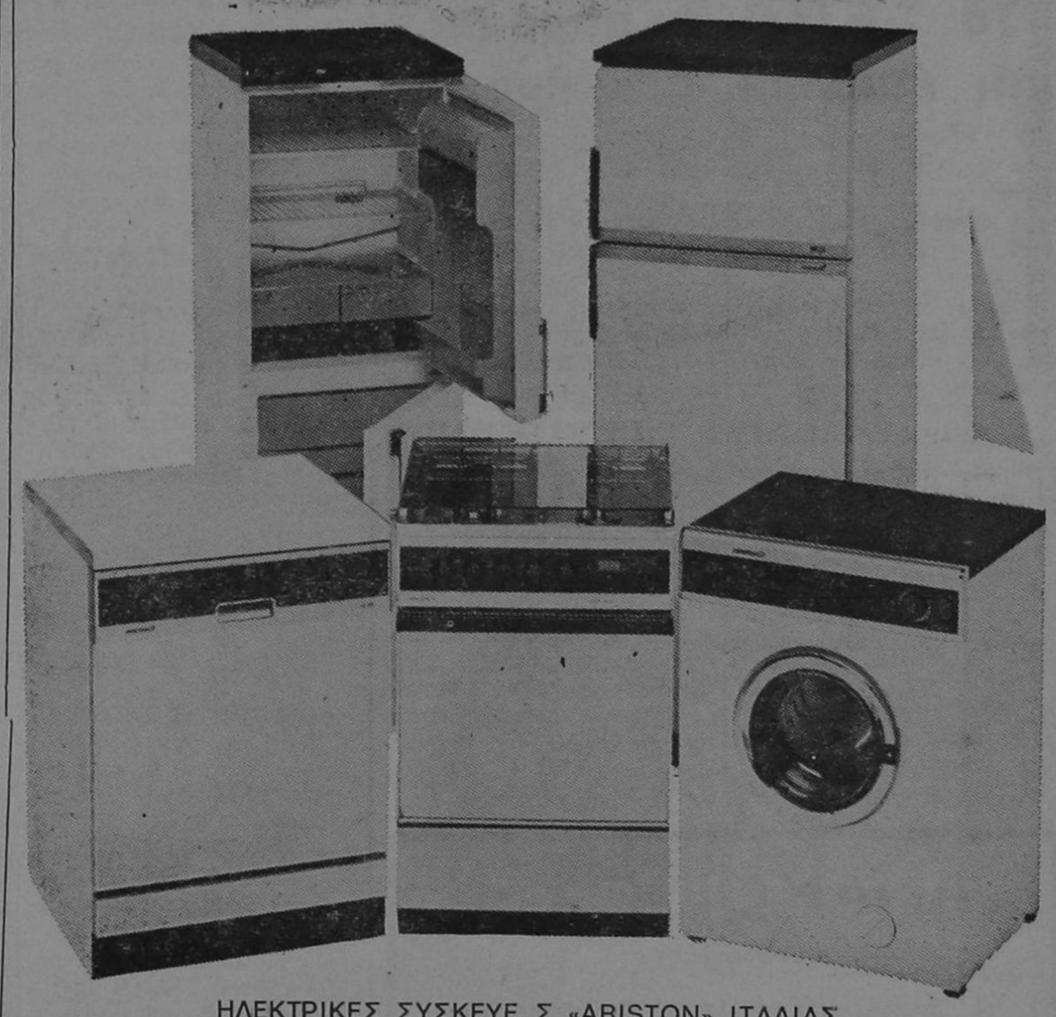

ΗΛΕΚΤΡΙΚΕΣ ΣΥΣΚΕΥΕΣ «ARISTON» ΙΤΑΛΙΑΣ
Κουζίνες, Ψυγεῖα, Καταψύκτες, Πλυντήρια ρούχων καὶ πιάτων.
ΕΝΤΟΙΧΙΣΜΕΝΕΣ ΣΥΣΚΕΥΕΣ ΚΟΥΖΙΝΑΣ «ARISTON» ΙΤΑΛΙΑΣ
Κουζίνες, ψυγεῖα, καταψύκτες καὶ πλυντήρια πιάτων
ΣΕ ΜΕΓΑΛΗ ΠΟΙΚΙΛΙΑ ΤΥΠΩΝ ΚΑΙ ΧΡΩΜΑΤΩΝ
ΠΩΛΗΣΙΣ ΧΟΝΔΡΙΚΗ — ΛΙΑΝΙΚΗ ΣΤΑ ΚΑΤΑΣΤΗΜΑΤΑ ΤΗΣ

ΑΦΟΙ ΣΤΕΦΑΝΟΥ

Νέα Ἀγορά, Τάρπον Σπρίνγκς 42, τηλ. 22.568
Παλαιὰ Ἀγορά, Πλάτωνος 17—18, τηλ. 23.836

σαμπουαν «ομ-ορ» προτον της αντελκο

οικογενειακο κεντρο κρητικης μουσικης

« ΤΟ ΣΥΝΤΡΙΒΑΝΙ »

ΠΥΘΑΓΟΡΑ 19 - ΤΗΛ. 25610 - ΡΟΔΟΣ

● ΔΕΧΟΜΕΘΑ ΑΡΡΑΒΩΝΕΣ, ΓΑΜΟΥΣ, ΒΑΦΤΙΣΙΑ, ΣΥΝΕΣΤΙΑΣΕΙΣ ●

● ΔΙΕΥΘΥΝΤΗΣ ΚΩΝΣΤΑΝΤΙΝΟΣ ΔΙΒΑΝΗΣ

Ἐργατικά καί ξενοδ)ληλικά θέματα ἀνάπτυξε στήν Ἀθήνα ὁ προϊστάμενος τῆς Ἐπ. Ἐργασίας

ΤΗΝ περασμένη Δευτέρα καὶ Τρίτη ὁ προϊστάμενος τοῦ Γραφείου τῆς Ἐπιθεώρησης Ἐργασίας κ. Ἰάκωβος Χατζημιχάλης ἐπισκέφθηκε τὸ ὑπουργεῖο Ἐργασίας καὶ ἀνάπτυξε θέματα ποὺ ἀπασχολοῦν τὸν ἐργαζόμενο κόσμο τοῦ νομοῦ μας.

Ὁ κ. Χατζημιχάλης ἀνάπτυξε κατὰ τὴν παραμονή του στὴν Ἀθήνα τὰ ἑξῆς θέματα:

—Τὸ ὡράριο τῶν καταστημάτων Κῶ καὶ Ρόδου.
—Τὰ γενικότερα καὶ εἰδικότερα προβλήματα τῶν ξενοδοχουπαλλήλων Κῶ καὶ Ρόδου.
—Θέματα τῆς Φιλαρμονικῆς τοῦ Δήμου Ρόδου.
—Γενικὰ θέματα ποὺ ἀπασχολοῦν τοὺς ἐργαζόμενους τοῦ νομοῦ μας.

Ὁ κ. Χατζημιχάλης πρότεινε μάλιστα καὶ πουὲς λύσεις μποροῦν νὰ δοθοῦν.

ΜΙΚΡΑ ΝΕΑ

★ Τὸ Λιμεναρχεῖο Ρόδου ἐφιστᾶ τὴ προσοχὴ τῶν πλοιοκτητῶν μικρῶν σκαφῶν γιὰ τὴ καθαριότητα τῆς θάλασσας ἐνόψει τῆς τουριστικῆς σαιζόν.

★ Πέθανε χτὲς τὸ ἀπόγευμα σὲ μπὰρ τῆς Ρόδου ὁ Νορβηγὸς τουρίστας Ρουνὲ Χάγκεν 27 χρόνων. Ὁ Νορβηγὸς ἔπεσε ἀπὸ τὴν καρέκλα του, καὶ ἔπαθε κάταγμα τοῦ κρανίου, μάλλον ἐξ αἰτίας καρδιακῆς προσβολῆς.

Παραπέμφθηκαν στὸν ἀνακριτὴ ὀκτὼ ἄτομα γιὰ τὰ ἐπεισόδια

ΑΘΗΝΑ, 5 (ΑΠΕ).— Στὸν Εἰσαγγελέα Ὑπηρεσίας κ. Θ. Βλάμη ὁδηγήθηκαν ἀργὰ τὸ ἀπόγευμα οἱ 8 νεαροὶ ποὺ συνελήφθησαν χτὲς (προχτὲς) Κυριακὴ γιὰ τὴν συμμετοχή τους στὰ σοβαρὰ ἐπεισόδια πρὶν καὶ μετὰ τὸν ἀγώνα Παναθηναϊκοῦ — ΟΦΗ.

Πρόκειται γιὰ τοὺς ἀνήλικους νεαροὺς Ἀνδρέα Ν. 15 χρόνων μαθητή, Κωνστίνο Π. 15 χρόνων μαθητή, καὶ Γεώργιο Μ. 17 χρόνων μαθητή, καθὼς ἐπίσης τοὺς Γεώργιο Δ. Κλωνάρη 24 χρόνων ἰδιωτικὸ ὑπάλληλο, Χρῆστο Κ. Σταμάτη 29 χρόνων ἰδιωτικὸ ὑπάλληλο, Παναγιώτη Κ. Πίτσικο 18 χρόνων, Ἡλία Μπιλάνη 18 χρόνων μαθητὴ Λυκείου καὶ Γεώργιο Α. Φράγο, 19 χρόνων μαθητὴ Σχολῆς Ἐμπορικοῦ Ναυτικοῦ.

Ἐναντίον τους ὁ Εἰσαγγελέας ἄσκησε δίωξη γιὰ διατάραξη κοινῆς εἰρήνης, περιύβριση ἀρχῆς, φθορὰ ξένης ἰδιοκτησίας μὲ θρασύτητα (Ν. 4.000) 59) «περὶ τετυμπιοῦσμοῦ». Θρασύτητα κατὰ τῆς ἀρχῆς καὶ παρακώλυση συγκοινωνιῶν. Κατὰ τοῦ Σταμάτη δὲ περαιτέρω γιὰ ἀπελευθέρωση κρτούμενου. Μὲ τὴν δικογραφία ποὺ σχηματίσθηκε τέλος παραπέμφθησαν ὅλοι στὸ τακτικὸ ἀνακριτή.

● ΜΕ ΑΠΟΦΑΣΗ ΤΟΥ κ. ΣΚΟΥΛΑΡΙΚΗ

Σὲ διαθεσιμότητα ἀξιωματικοὶ τῆς Ἀστυνομίας Πόλεων

● ΓΙΑ ΤΟ ΣΥΜΦΕΡΟΝ ΤΗΣ ΥΠΗΡΕΣΙΑΣ

ΑΘΗΝΑ, 5 (ΑΠΕ).— Μὲ ἀπόφαση τοῦ ὑπουργοῦ Δημοσίας Τάξεως κ. Ἰω. Σκουλαρίκη, τέθηκαν σὲ αὐτεπάγγελτη διαθεσιμότητα ἐντὸς ὀργανικῶν θέσεων οἱ κατωτέρω ἀξιωματικοὶ τῆς Ἀστυνομίας Πόλεων:

— Ἀστυνομικοὶ Διευθυντές Β': Μιχ. Λιάπης, Στ. Ἀρτικόπουλος κ. Νικ. Τσαγκάνης.

— Ἀστυνόμοι Α': Θεόδ. Λάγιος, Γ. Ἀδαμόπουλος, Ὀδ. Σκαπνός, Παν. Λύρης, Γεώρ. Τζαφέρης, Ἰω. Τζουβέλης, Εὐάγγ. Γιαννικόπουλος, Χαρ. Παύλου, Βασ. Γαννακάκης καὶ Βσ. Πολύζος.

— Ἀστυνομικοὶ Β': Λουκόπουλος καὶ Π. Κανούσης.

Ἡ ἀπόφαση ἐλήφθη γιατὶ συντρέχουν εἰδικοὶ λόγοι ποὺ ἀφοροῦν στὸ συμφέρον τῆς ὑπηρεσίας.

Ο ΚΑΙΡΟΣ ΣΗΜΕΡΑ

Ὁ καιρὸς σήμερα προβλέπεται ἥπιος σὲ ὅλη τὴ χώρα μὲ ἄνοδο τῆς θερμοκρασίας.

Οἱ ἄνεμοι θὰ πνέουν ἀπὸ δόρειες διευθύνσεις ἀσθενεῖς ἕως μέτριοι. Ἡ θάλασσα σὲ ὅλα τὰ πελάγη θὰ εἶναι ἤρεμη.

Ἀπὸ τὶ βραδινὲς ὧρες ἀναμένεται μιὰ μικρὴ πτώση τῆς θερμοκρασίας.

Ἡ χτεσινὴ κλήρωση τοῦ Λαϊκοῦ Λαχείου

ΑΘΗΝΑ, 5 (ΑΠΕ).— ΣΤΗ σημερινὴ (χτεσινὴ) κλήρωση τοῦ Λαϊκοῦ Λαχείου κέρδισαν οἱ ἑξῆς ἀριθμοί:

— Ὁ ἀριθμὸς 26763 κερδίζει καθαρὰ 3.610.360 δρχ.
— Ὁ ἀριθμὸς 66660 κερδίζει καθαρὰ 730.000 δρχ.
— Ὁ ἀριθμὸς 2576 κερδίζει καθαρὰ 370.000 δρχ.
— Ἀπὸ 80.000 δραχμὲς κερδίζουν οἱ ἀριθμοί:

18703 42633 49520 59886 73807.

— Ἀπὸ 40.000 δραχμὲς κερδίζουν οἱ ἀριθμοί:

9321 14660 21487 31358 35736 37455 53737 62193 69561 78569.

— Ἀπὸ 20.000 δραχμὲς κερδίζουν οἱ ἀριθμοί:

1493 4810 6442 11434 12888 16593 16770 23220 24539 29015 32770 38727 40740 44796 46468 48397 51954 59149 65067 68119 72365 76681.

— Ἀπὸ 12.000 δραχμὲς κερδίζουν οἱ ἀριθμοί:

3428 6989 9902 10653 12036 15862 17531 19905 22138 27513 36158 36750 36774 41952 44215 45687 47686 50441 50992 53116 57657 60641 61442 66807 70833 71614 75439 76070 77758 79761

— Ἀπὸ 8.000 δραχμὲς κερδίζουν οἱ ἀριθμοί:

582 2144 2705 2957 4149 5561 8750 11955 12317 13719 15111 18242 19424 20576 22609 23771 25402 26753 28264 29766 30537 32149 33721 34442 35114 38246 39338 40029 41421 43404 47255 48608 49279 51543 52445 54658 55899 58434 59810 62904 63655 64386 65118 66629 67548 68730 70102 73116 74558 79430.

— Τέλος, ἀπὸ 400 δρχ. κερδίζουν ὅλοι οἱ ἀριθμοὶ ποὺ λήγουν στὸ 3.—

ΒΡΕΘΗΚΑΝ ΝΕΚΡΟΙ ΟΙ ΕΠΙΒΑΤΕΣ ΤΟΥ ΑΜΕΡΙΚ. ΜΕΤΑΓΩΓΙΚΟΥ

★ Βρέθηκαν χτὲς τὰ πτώματα τῶν μελῶν τοῦ πληρώματος καὶ τῶν ἐπιβατῶν τοῦ ἀμερικανικοῦ μεταγωγικοῦ ἀεροσκάφους ποὺ εἶχε ἐξαφανισθεῖ τὴ περασμένη Παρασκευή, ἐνῶ κατευθυνόταν στὴ Σούδα Κρήτης.

ΜΑΤΙΕΣ ΣΤΑ ΣΠΟΡ

● Ἐπιμέλεια Ἀθλητικῆς Στήλης: ΜΙΧΑΛΗΣ ΜΠΑΡΙΑΝΑΚΗΣ ●

● ΗΡΩΙΚΟΙ ΚΑΙ ΕΝΘΟΥΣΙΩΔΕΙΣ ΟΙ ΦΙΛΑΘΛΟΙ

Ἱκανοποίησε καί κέρδισε Ἡ Ρόδος 2-0 τή Δόξα

● ΔΗΛΩΣΕΙΣ ΠΟΛΥΧΡΟΝΙΟΥ ΓΙΑ ΤΟΝ ΚΩΤΗ

ΚΕΡΔΙΣΑΝ τὰ «Ἐλάφια» μὲ 2—0 τὴν Δόξα Δράμας καὶ ἱκανοποίησαν γενικὰ μὲ τὴν ἀπόδοσή τους.

Πράγματι προχτὲς ἐνθουσιάσθηκαν οἱ φίλαθλοι ποὺ γιὰ μιὰ ἀκόμη φορὰ παίρνουν «εὔγε» γιὰ τὴν ὑποδοχὴ ποὺ ἐπεφύλαξαν στὴν ὁμάδα μας.

Ἡ Ρόδος προχτὲς ἔπαιξε τὸν ἀντίπαλό της ὅπως ἤθελε καὶ ἦταν καλύτερη σὲ ὅλες τὶς γραμμὲς ἀφοῦ ἡ Δόξα Δράμας σὲ καμιὰ περίπτωση δὲν ἔδειχνε ὅτι ἦταν ὁμάδα ποὺ νὰ δικαιολογοῦσε τὴ θέση της. Δὲν μᾶς παρουσίασε τίποτα οὔτε σὰν σύνολο οὔτε ἀτομικὰ ποδοσφαιριστὴ ποὺ νὰ ξεχώρισε.

Ἡ Ρόδος τοῦ Α' ἡμιχρόνου ἦταν πολὺ καλύτερη τοῦ Β' ποὺ ἔπεσε ὁ ρυθμός της καὶ κυρίως ἀπὸ τὸ 55'—65' ἡ Δόξα ἰσορρόπησε τὸ παιχνίδι ἀλλὰ χωρὶς νὰ γίνει ἐπικίνδυνη καὶ νὰ ἀπειλήσει ἔστω καὶ μ' ἕνα φορὰ τὴν ἑστία τοῦ Δοξάκη.

★ Στὸ 84' οἱ φίλαθλοι ἀποδοκίμασαν τὸν κ. Πολυχρονίου ποὺ ἀντικατάστησε τὸν Κώτη ποὺ ἦταν ἀπὸ τοὺς καλύτερους τοῦ ἀγώνα.

Σὲ συζήτηση ποὺ εἴχαμε μαζί του ὁ ἡγέτης τῆς Ρόδου δήλωσε ὅτι ἔμενε εὐχαριστημένος ἀπὸ τὴν ἀπόδοση τοῦ Κώτη γιαὐτὸ ἄλλωστε καὶ ὁ ἴδιος τὸν χρησιμοποίησε ἀπὸ τὴν ἀρχή. Ἀλλὰ τὴν ἀλλαγὴ τὴν ἔκανε γιατὶ ὁ νεοεισελθὼν Μαυρουδῆς ἀφοῦ ἦταν πιὸ ξεκούραστος θὰ κυνηγοῦσε τοὺς ἀντιπάλους του. Μᾶς εἶπε ἀκόμη ὅτι ὑπῆρχαν ἄλλοι ποὺ δὲν ἀπέδωσαν καλύτερα ἀπὸ τὸ Κώτη. Ἀλλὰ ὁ Κώτης στὴ θέση ποὺ ἔπαιξε δὲν εἶναι ὁ παίκτης ποὺ θὰ κυνηγήσει τὸν ἀντίπαλο, ἀλλὰ νὰ δημιουργήσει κίνδυνο στὴν ἀντίπαλη περιοχή. «...Γιαὐτὸ τὸ λόγο ἀφοῦ ἤθελα νὰ διαφυλάξω τὸ σκὸρ ἀντικατέστησα αὐτόν. Μπορεῖ ὁ Μαυρουδῆς νὰ πέτυχε τὸ «γκόλ» καὶ νὰ μὲ δικαίωσε, ἀλλὰ καὶ ἂν δὲν πετύχαινε τὸ γκόλ, ἐγὼ προσωπικὰ αἰσθάνομαι ὅτι ἐνήργησα σωστά. Δὲν ἔχω κανένα παράπονο ἀπὸ τοὺς φίλαθλους καὶ ἐγὼ προσωπικὰ τοὺς ἀγαπῶ.»

Τὰ γκὸλ τῆς προχτεσινῆς νίκης ἐπετεύχθησαν ὡς ἑξῆς:

Στὸ 30' ὁ Κώτης στοπάρισε τὴ μπάλα καὶ μὲ ἐλιγμοὺς μέσα στὴ περιοχὴ εἶδε τὸν ἀμαρκάριστο Ρήγα ποὺ τοῦ ἔδωσε ἀμέσως τὴ μπάλα. Ὁ δαιμόνιος ἐξτρὲμ δὲν δυσκολεύτηκε μὲ ἀριστερὸ σοὺτ νὰ τὴ στείλει στὰ δίκτυα.

Στὸ 87' σὲ μιὰ ἀντεπίθεση ὁ Σκαρτάδος μπῆκε ἀπὸ τὰ δεξιὰ μόνος του καὶ ἔκανε παράλληλη σέντρα. Ἐκεῖ πετάχτηκε ὁ Μαυρουδῆς ποὺ μὲ ἀστραπιαῖο τρόπο ἀνάμεσα ἀπὸ δύο ἀντιπάλους πλάσαρε ἀφήνοντας ἄναυδο τὸν Γκατσιλάκη κάνοντας τὸ 2—0.

● Ἀπὸ τὴ χτεσινὴ Ρόδο κορυφαῖοι ἦσαν οἱ Ἐγγλέζος, Κώτης, Παπαοικονόμου καὶ ὁ Καλαϊτζίδης, ἐνῶ ἀπὸ τὴ Δράμα κανένας παίχτης ἐκτὸς τοῦ Γκατσιλάκη δὲν ξεχώρισε.

● Ἄριστος ὁ διαιτητὴς Τσολακίδης.

● Κόπηκαν 4441 εἰσιτήρια καὶ εἰσπράχθηκαν 1.082.300 δρχ.

● ΑΦΟΥ ΞΥΠΝΗΣΕ ΑΡΓΑ

Ἀγνώριστος ὁ Διαγόρας ἔχασε 1-0 στὸ Περιστέρι

● ΥΠΑΡΧΕΙ ΑΚΟΜΑ ΚΑΙΡΟΣ ΑΝ ΠΡΟΣΕΞΕΙ

ΜΟΤΣΚΕΜΑ τὰ ἔκανε ὁ ἱστορικὸς σύλλογος στὴν πιὸ κρίσιμη καμπὴ τοῦ πρωταθλήματος ἀφοῦ ἔχασε ἀπὸ τὸν Ἀτρόμητο Ἀθηνῶν στὸ Περιστέρι.

Ὁ Διαγόρας προχτὲς ἴσως νὰ ἔκανε τὴν πιὸ χειρότερη ἐμφάνιση τῆς ἱστορίας του, ἀφοῦ ἔπαιξε μὲ ἕναν ἀντίπαλο ἀνανεωμένο μὲ παιδιὰ χωρὶς πεῖρα, καὶ ποὺ ὅμως δὲν μπόρεσε νὰ τὰ κερδίσει. Ἐνῶ δὲν δικαιολόγησε καθόλου στοὺς φίλαθλους ὅτι αὐτὴ ἡ ὁμάδα εἶναι πρώτη στὸν βαθμολογικὸ πίνακα τῆς Β' Ἐθνικῆς.

Χωρὶς πάθος γιὰ τὴν νίκη καὶ ἀφοῦ δὲν ἔπαιξαν δυνατὰ γιὰ νὰ μπορέσουν νὰ κερδίσουν τὸν ἀγώνα οἱ Διαγοριδεῖς συνῆλθαν ἀργά, μετὰ τὸ γκὸλ ποὺ δέχτηκαν καὶ ἐδημιούργησαν δυὸ τρεῖς καλὲς εὐκαιρίες, ποὺ δὲν εἶχαν τὸ ἀποτέλεσμα ποὺ ἤθελαν.

Πάντως, εἶναι κρίμα, ἀφοῦ τοὺς ἔχει δοθεῖ ἡ εὐκαιρία πολλὲς φορὲς γιὰ νὰ ξεφύγουν περισσότερο ἀπὸ τοὺς ἄλλους διεκδικητές, αὐτοὶ τὴν κλωτσάνε τελείως καὶ ἀπογοητεύουν τὸν φίλαθλο κόσμο ποὺ ἀρχίζει νὰ πιστεύει ὅτι ὁ Διαγόρας μπορεῖ νὰ κάνει τὸ «θαῦμα» νὰ ἀνέλθει στὴν Α' Ἐθνική.

Βέβαια γιὰ μιὰ ἀκόμη φορὰ θὰ ἀναφέρουμε ὅτι δὲν χάθηκε τὸ πρωτάθλημα, ἀφοῦ ἀπομένουν πολλὰ παιχνίδια. Ἀλλὰ μᾶς δημιουργοῦν οἱ ἴδιοι οἱ ποδοσφαιριστὲς τὸ ἐρώτημα: Πῶς εἶναι δυνατὸ τὴν Τετάρτη στὴ Λάρισα νὰ κάνουν μιὰ μεγάλη ἐμφάνιση μέσα στὸ Ἀλκαζὰρ καὶ τὴν Κυριακὴ παίζοντας μὲ μιὰ πολὺ κατώτερη ὁμάδα νὰ μὴν μποροῦν νὰ ἐπάρουν τὰ πόδια τους». Μήπως ἡ κούραση; Δὲν νομίζουμε γιατὶ τὸ ΔΣ θέλοντας νὰ τοὺς ἔχει ὅλους μαζὶ καὶ νὰ μὴν ταλαιπωροῦνται τοὺς εἶχε ἀπὸ τὴν Τετάρτη βράδυ στὸ ξενοδοχεῖο «ΑΠΕΡΓΗ» τῆς Κηφισιᾶς καὶ δὲν τοὺς ἔφερε στὴ Ρόδο.

Ἀκόμη, ὅσο σκληρὸ καὶ ἂν εἶναι, θὰ τὸ ποῦμε αὐτὸ ποὺ φημολογεῖται ἀπὸ τὸ φίλαθλο κοινὸ τῆς Ρόδου, ὅτι οἱ ἴδιοι οἱ ποδοσφαιριστὲς δὲν θέλουν νὰ ἀνέλθουν στὴν Α' Ἐθνική, χωρὶς βέβαια ἡ στήλη μας νὰ τὸ πιστεύει αὐτό, ἀλλὰ ἂς διαψεύσουν αὐτοὺς τοὺς κακόλογους οἱ ἴδιοι οἱ ποδοσφαιριστὲς μὲ τὶς πράξεις τους μέσα στὸ γήπεδο.

ΤΟ ΜΟΝΑΔΙΚΟ ΓΚΟΛ

Τὸ μοναδικὸ γκὸλ ποὺ εἶχε συνέπεια τὴν ἥττα τοῦ Διαγόρα πέτυχε στὸ 55' ὁ Καλογήρου ἀφοῦ δέχτηκε μπαλιὰ τοῦ Μακρῆ.

Διακριθέντες δὲν ὑπάρχουν ἀπὸ τὸν Διαγόρα.

Ἡ διαιτησία τοῦ κ. Διαμαντόπουλου ἦταν ἄριστη.

ΟΙ ΔΙΑΙΤΗΤΑΙ ΓΙΑ ΤΑ ΠΑΙΧΝΙΔΙΑ ΤΗΣ Β' ΚΑΤΗΓΟΡΙΑΣ

Γιὰ τὰ παιχνίδια τῆς Β' Κατηγορίας τοῦ τοπικοῦ μας πρωταθλήματος ποὺ θὰ γίνουν αὔριο στὶς 4.30 μ.μ. ὁ ΣΥΝΔΕΣΜΟΣ ΔΙΑΙΤΗΤΩΝ μᾶς ἀνήγγειλε τοὺς ἑξῆς διαιτητές:

• ΑΚΟΥΣΙΛΑΟΣ — ΑΝΑΓΕΝΝΗΣΗ: Τριανταφύλλου, Μοσχοῦς, Λουλουδάκης.

• ΑΣΤΗΡ Μ. — ΔΙΓΕΝΗΣ: Μπακίρης, Κάτρος, Κάζας.

• ΑΤΡΟΜΗΤΟΣ — ΗΡΑΚΛΗΣ Λ.: Θεοδοσίου, Κάλλας, Καταβενός.

● ΜΕ 2—0 ΚΑΙ 4—0

Νικησαν, Ανταγόρας - Απολλων Πολυ αργα για τον δευτερο

ΣΩΘΗΚΕ Ο ΠΡΩΤΟΣ

● Ὁ Ἀνταγόρας κέρδισε προχτὲς στὴν Κῶ τὸν Παγχιακὸ μὲ 2—0. Ἔτσι μετὰ τὸ ἀποτέλεσμα αὐτὸ ἡ ὁμάδα τῆς Κῶ βελτίωσε τὴν βαθμολογική της θέση καὶ δὲν ἀνησυχεῖ καθόλου γιὰ τὴν παραμονή της στὴν Κατηγορία ποὺ ἀγωνίζεται.

● Καὶ οἱ Καλυθιὲς κέρδισαν μέσα στὴν Μυτιλήνη μὲ μεγάλο σκὸρ 4—0 τὸν Ἀετὸ Λουτρῶν. Κάπως ἀργὰ βέβαια ξύπνησε ἡ ὁμάδα τοῦ Ἀπόλλωνα νὰ ξαναγυρίσει στὶς νίκες, ἀφοῦ ἔχει πιὰ ὑποβιβαστεῖ.

Τό Τ.Ε.Β.Ε θὰ παρέχει καὶ ἐπίδομα ἀτυχήματος

ΤΟ ΤΕΒΕ θὰ χορηγεῖ ἐπίδομα ἀτυχήματος στοὺς ἀσφαλισμένους του, χωρὶς νὰ ἀπαιτεῖται ἡ συμπλήρωση τοῦ χρόνου ἀσφαλίσεως καὶ ἡ ταμειακὴ ἐνημερότητα.

Τὸ μέτρο αὐτὸ ποὺ ἀποτελεῖ σημαντικὸ ἐπίτευγμα καὶ ὀφείλεται στὴν ἐπίμονη καὶ συνεχῆ προσπάθεια τοῦ Διοικητῆ τοῦ Ταμείου κ. Νικ. Ὀρφανίδη περιλαμβάνει ὅλες τὶς περιπτώσεις ἐργατικοῦ ἀτυχήματος ἀκόμη καὶ ἐκεῖνες τὶς αἰτήσεις ποὺ ὑποβλήθηκαν ἀπὸ 1.1.1980.

★ Συγκεκριμένα μὲ τὸ ὑπ' ἀριθ. 97) 1982 Προεδρικὸ Διάταγμα τακτοποιήθηκε ἡ νομοθεσία περὶ ΤΕΒΕ καὶ θὰ μελιώνεται τὸ δικαίωμα παροχῶν τοῦ κλάδου ἀσθενείας στὶς ὁποῖες περιλαμβάνονται καὶ οἱ χρηματικές, σὲ περίπτωση εἴδους συμβάντος, ποὺ ἐπῆλθε μετὰ τὴν ἐγγραφὴ τοῦ ἀσφαλισμένου στὸ ΤΕΒΕ κατὰ τὴν ἄσκηση τοῦ ἐπαγγέλματος ἢ ἐξ ἀφορμῆς αὐτοῦ (ἐργατικὸ ἀτύχημα).

Σὲ περίπτωση πρόσκαιρης ἀνικανότητας γιὰ τὴν ἄσκηση τοῦ ἐπαγγέλματος ἀπὸ ἐργατικὸ ἀτύχημα θὰ καταβάλλεται στὸν παθόντα χρηματικὸ ἐπίδομα, ἀνεξάρτητα ἂν ἡ ἐπιχείρηση τοῦ ἀσφαλισμένου ἐξακολουθεῖ νὰ λειτουργεῖ.

Γάλα θὰ μοιράζεται σύντομα στούς μαθητές τῶν σχολείων

● ΤΟ ΠΡΟΓΡΑΜΜΑ ΑΡΧΙΖΕΙ ΑΠΟ ΤΗ Β. ΕΛΛΑΔΑ

Παστεριωμένο - ἐμφυαλωμένο γάλα θ' ἀρχίσει σύντομα νὰ μοιράζεται στὰ σχολεῖα, μὲ μιὰ συμβολικὴ συμμετοχὴ στὴν τιμὴ ἀπὸ τοὺς μαθητές.

Τὸ σχετικὸ πρόγραμμα θὰ ἐφαρμοστεῖ σὲ πρώτη φάση στὴ Βόρεια Ἑλλάδα γιὰ νὰ ἐπεκταθεῖ σιγὰ ἰσιγὰ σ' ὅλη τὴ χώρα ἀκόμη καὶ στὰ ἰδιωτικὰ σχολεῖα τῆς Ἀθήνας.

Τὸ ὑπουργεῖο Γεωργίας κάλεσε ἤδη τὶς ἐνδιαφερόμενες βιομηχανίες καὶ τὶς συνεταιριστικὲς ὀργανώσεις νὰ ὑποβάλουν τὰ προγραμματά τους.

Ἡ ποσότητα πλήρως παστεριωμένου - ἐμφυαλωμένου γάλακτος ποὺ μπορεῖ νὰ χορηγηθεῖ σὲ κάθε μαθητὴ ἀνέρχεται σὲ ἕνα τέταρτο λίτρου τὴν ἡμέρα.

Μὲ τὶς ἴδιες προϋποθέσεις μπορεῖ νὰ χορηγηθεῖ σοκολατοῦχο γάλα καὶ γιαούρτι.

Ἡ ἁριστη συσκευασία του εἶναι βέβαιο ὅτι δὲν θὰ δημιουργήσει προβλήματα στὴν διανομή του στοὺς μαθητὲς καὶ σὰν κοινωνικὸ μέτρο τὸ ἐπικροτοῦμε.

Σὲ καμιὰ περίπτωση δὲν πρέπει νὰ γίνει συσχέτιση μὲ τὰ παλαιὰ μαθητικὰ συσσίτια ποὺ τόσα προβλήματα ὅπως ὅλοι γνωρίζουμε δημιούργησε σὲ μαθητὲς καὶ δασκάλους.

ΑΝΑΚΟΙΝΩΣΗ

Ἡ ΔΑΝΕ ἀνακοινώνει ὅτι:

Ἐπειδὴ κατὰ τὴν Γενικὴ Συνέλευση τῆς 4.4.82 γιὰ τὴν ἐκλογὴ τῶν 4 μελῶν τοῦ Δ. Συμβουλίου ἔλαβαν τὴν ἀπόλυτη πλειοψηφία μόνο 2 ἐκ τῶν 8 ὑποψηφίων, ἡ συνέλευση θεωρεῖται μὴ διακοπεῖσα καὶ θὰ συνεχιστεῖ στὰ γραφεῖα τῆς ΔΑΝΕ (Πάροδος Ἀμερικῆς) τὴν Τετάρτη 7.4.82 καὶ ἀπὸ ὥρα 10 π.μ. — 6 μ.μ. γιὰ τὴν ἐκλογὴ τῶν 2 ὑπολοίπων μελῶν τοῦ Διοικητικοῦ Συμβουλίου.

Οἱ ὑποψήφιοι, κατὰ τὴν ὡς ἄνω ἐκλογὴ θὰ εἶναι οἱ 4 σχετικῶς πλειοψηφίσαντες, μετὰ τοὺς δύο ἐκλεγέντες, ἤτοι:

1) Ἐμμανουὴλ Σταῦρος.
2) Κοντρᾶς Ἀριστείδης.
3) Σαμαρᾶς Νικόλαος.
4) Τσαγκάρης Κωνσταντίνος.

Δικαίωμα ψήφου ἔχουν ὅσοι συμμετέσχον καὶ ἐψήφισαν κατὰ τὴν Γενικὴ Συνέλευση τῆς 4.4.82 κάνοντας χρήση τῶν ἀντιγράφων εἰσιτηρίων ποὺ ἔχουν στὰ χέρια τους καὶ μὲ τὸν ἴδιο ἀριθμὸ ψήφων.

Παρακαλοῦνται οἱ κ.κ. Μέτοχοι ὅπως προσέλθουν ἀνυπερθέτως, γιὰ νὰ ψηφίσουν, ὥστε νὰ συμπληρωθεῖ τὸ Διοικητικὸ Συμβούλιο.

ΕΚ ΤΗΣ ΔΑΝΕ

Δ.Α.Ν.Ε

Ἐγγραφεῖτε σήμερα

Ἐγγραφεῖτε γιὰ τὴν ἀγορὰ μετοχῶν. Τὰ λεφτὰ θὰ τὰ πληρώσετε σὲ τρεῖς μῆνες. Κάθε καθυστέρησή σας μᾶς πάει πιὸ πίσω στὴν παραλαβὴ τοῦ πλοίου.

ΦΑΡΜΑΚΕΙΑ

ΣΗΜΕΡΑ διημερεύει τὸ φαρμακεῖο τοῦ ΙΩΑΝΝΗ ΓΙΑΛΛΟΥΣΗ, ὁδὸς Ἡρώων Πολυτεχνείου 21.

ΣΗΜΕΡΑ διανυκτερεύει τὸ φαρμακεῖο ΒΑΡΒΑΡΕΣΟΥ ΧΑΤΖΗΚΩΣΤΑ, ὁδὸς Ἴωνος Δραγούμη.

ΒΕΝΖΙΝΗ...τη νύχτα

ΣΗΜΕΡΑ διανυκτερεύει τὸ πρατήριο βενζίνης τοῦ ΤΡΙΚΟΙΛΗ ΙΩΑΝΝΗ, Χωρίον Ἰάλυσος.

ΣΥΝΕΡΓΑΖΟΜΕΝΑ ΣΩΜΑΤΕΙΑ ΡΟΔΟΥ

Πρόσκληση

Ρόδος, 5.4.1982

Ἡ Συντονιστικὴ Ἐπιτροπὴ τῶν ΣΥΝΕΡΓΑΖΟΜΕΝΩΝ ΣΩΜΑΤΕΙΩΝ τῆς Ρόδου καλεῖ ὅλους τοὺς ἐνδιαφερόμενους φορεῖς σὲ κοινὴ σύσκεψη τὴν Τετάρτη 7.4.82 στὶς 8 τὸ βράδυ στὴ Λέσχη τοῦ ΟΤΕ (Πίνδου 1) γιὰ νὰ ἐξετασθοῦν ἀπὸ κοινοῦ τὰ παρακάτω σοβαρὰ θέματα:

α) Ἐλεύθερο Πανεπιστήμιο.
β) Πανεπιστήμιο Αἰγαίου.

Η ΣΥΝΤΟΝΙΣΤΙΚΗ ΕΠΙΤΡΟΠΗ

PALAZZO DI ROMA
IMAGE STUDIO

ΤΙΣ ΤΕΛΕΥΤΑΙΕΣ δημιουργίες τῶν καταστημάτων PALAZZO DI ROMA ποὺ ξεχωρίζουν ἤδη στὸ χῶρο τῆς μόδας τοῦ παπουτσιοῦ καὶ φιλοδοξοῦν νὰ ἐπιβάλουν τὴ μόδα αὐτή, προσφέρουν τὰ ὁμώνυμα καταστήματα ποὺ βρίσκονται —ποῦ ἀλλοῦ;— στὴ Ρόδο.

ΨΩΝΙΖΕΤΕ ΚΑΙ ΜΕ ΤΙΣ ΠΙΣΤΩΤΙΚΕΣ ΣΑΣ ΚΑΡΤΕΣ

Η ΠΟΙΟΤΗΤΑ, ἡ πρωτοτυπία σὲ χρώματα καὶ σχέδια καὶ τὰ ἄριστα ὑλικὰ δείχνουν τὴ διάθεση τοῦ δημιουργοῦ τους νὰ δώσει μιὰ πρωτοποριακὴ θέση στὸ ἑλληνικὸ παπούτσι διεθνῶς.

ΣΗΜ.: ΤΩΡΑ ΚΑΙ ΠΑΙΔΙΚΑ ΠΑΠΟΥΤΣΙΑ ΓΙΑ ΤΟΥΣ ΜΙΚΡΟΥΣ ΜΑΣ ΦΙΛΟΥΣ.

ΚΕΝΤΡΑ ΜΟΔΑΣ
28ης Ὀκτωβρίου 20
τηλ. 20400
Δημ. Θεοδωράκη 25