# Ενημερωση

ΑΔΕΣΜΕΥΤΗ ΚΑΘΗΜΕΡΙΝΗ ΕΦΗΜΕΡΙΔΑ ΤΗΣ ΡΟΔΟΥ

ΙΔΙΟΚΤΗΤΗΣ — ΕΚΔΟΤΗΣ ΔΙΕΥΘΥΝΤΗΣ
Κυριάκος Μ. Χονδρός
● ΓΡΑΦΕΙΑ: ΒΑΣ. ΣΟΦΙΑΣ 46, — Τηλ. 28.735
● ΤΥΠΟΓΡΑΦΕΙΑ: ΑΝ. ΜΑΡΙΑΣ 120 — Τηλ. 29.211

— ΣΑΒΒΑΤΟ, 10 ΑΠΡΙΛΙΟΥ 1982 —
— ΑΡΙΘΜΟΣ ΦΥΛΛΟΥ 211 —
● 1ος ΧΡΟΝΟΣ — ΤΙΜΗ 10 ΔΡΧ. ●


# ΠΡΟΣΠΑΘΕΙ ΝΑ ΜΕΙΩΣΕΙ ΤΟ ΕΠΟΣ ΤΟΥ ΠΟΛΥΤΕΧΝΕΙΟΥ Ο ΔΕΞΙΟΣ ΤΥΠΟΣ

ΑΘΗΝΑ, 9 (ΑΠΕ).— Ο Πολυτεχνεῖο ἦταν μιὰ ...ολικὴ ἐξέγερση ὅλης τῆς νεολαίας κατὰ τῆς τυραννίας καὶ ἀγαλίασε ὅλο τὸ Δημοκρατικὸ Λαὸ τῆς Χώρας μας. Θὰ πρέπει κάποτε, αὐτὰ ποὺ καθιερώθηκαν σὰν ἱερὰ καὶ σὰν παρακαταθήκη τῆς νεολαίας, καὶ ποὺ ὅλοι τιμοῦμε, νὰ μὴν ἀρχίσουμε νὰ τὰ ἀμφισβητοῦμε, γιατὶ δὲν κάνουμε τίποτε ἄλλο, παρὰ νὰ προκαλοῦμε καὶ τὴν Κοινὴ Γνώμη καὶ τὴν Ἱστορία.

Τὰ πιὸ πάνω τόνισε ὁ ὑπουργὸς Δημόσιας Τάξεως κ. Γιάννης Σκουλαρίκης, ἀπαντώντας στὴ Βουλὴ σὲ ἐρώτηση Βουλευτῶν τῆς «ΝΔ», ποὺ ζητοῦσαν νὰ πληροφορηθοῦν «γιὰ νὰ σταματήσει ἡ σύγχυση», ποιός εἶναι ἀκριβῶς ὁ ἀριθμὸς τῶν φονευθέντων στὰ γεγονότα τοῦ Πολυτεχνείου.

Ὁ κ. ὑπουργὸς ὑπογράμμισε ὅτι ἕνα εἶναι βέβαιο: ὅτι στὸ Πολυτεχνεῖο ὑπῆρξαν θύματα, καὶ δὲν ἔχει σημασία ἂν ἦταν μέσα ἢ ἔξω ἀπὸ τὸν περίγυρο. Εἶναι γνωστὰ τὰ ὀνόματά τους, εἶπε, καὶ δὲν χρειάζεται νὰ ἀναφερθοῦν καὶ πάλι.

Ὁ κ. Σκουλαρίκης ὑπενθύμισε στὸ σημεῖο αὐτό, ὅτι ἡ ἐρώτηση —ὅταν κατατέθηκε— ἔδωσε ἀφορμὴ σὲ ὁρισμένες ἐφημερίδες τῆς Δεξιᾶς, νὰ λοιδωροῦν τὴν ἐπέτειο τοῦ Πολυτεχνείου, ἐπιδιώκοντας νὰ μειώσουν τὴ σημασία του. Ἂν ἤθελαν πράγματι οἱ ἐπερωτῶντες νὰ μάθουν τὰ

Συνέχεια στὴ σελίδα 6

● ΑΠΟ ΣΗΜΕΡΑ ΘΑ ΕΦΑΡΜΟΣΤΕΙ

## Από τίς 8 τό πρωΐ ἕως τίς 10 τό βράδυ ...ά παραμένουν ἀνοιχτά τά μαγαζιά

● ΙΔ. ΥΠΑΛΛΗΛΟΙ: 3 ΜΕΡΕΣ ΣΥΝΕΧΕΣ — 3 ΔΙΑΚΕΚΟΜΜΕΝΕΣ

...ΥΘΗΚΕ τὸ θέμα τοῦ ὡρα... τῶν καταστημάτων τῆς Ρό... μὲ ἀπόφαση ποὺ πῆρε χτὲς ...ομάρχης ἔπειτα ἀπὸ τὴν ὁ...λήρωση τῶν ἐπαφῶν ποὺ εἶ... μὲ τὰ ἐνδιαφερόμενα μέρη, ...αδὴ τοὺς καταστηματάρχες ... τοὺς ἰδιωτικοὺς ὑπάλληλους.

Ὅπως ἀνακοίνωσε χτὲς ἡ κα Συνοδινοῦ, στοὺς δημοσιογράφους, ἀποφασίσθηκε γιὰ τὸν Ἀπρίλη μήνα νὰ ἰσχύει τὸ ἑξῆς ὡράριο:

★ ΓΙΑ τὰ καταστήματα Λαϊκῆς Τέχνης, Γουναρικά, Χρυσοχοεῖα, ὑποδημάτων κ.λπ. τουριστικά, τὸ ὡράριο θὰ εἶναι: ἀπὸ τὶς 8 τὸ πρωὶ ἕως τὶς 10 τὸ βράδυ ἀνοιχτά.

★ ΓΙΑ τὰ ἐμπορικὰ λοιπὰ καταστήματα, οἱ ὑπάλληλοι θὰ ἀπασχολοῦνται 3 μέρες μὲ συνεχὲς καὶ 3 μέρες μὲ δικεκομμένο.

ΠΕΡΙΣΣΟΤΕΡΕΣ ὅμως λεπτομέρειες, γιὰ τὸ θέμα αὐτό, θὰ ἀνακοινωθοῦν σήμερα.

ΑΠΟ τὸν Μάιο —ὑπενθυμίζεται— ὅτι θὰ καθορισθεῖ νέο ὡράριο.

## Πρόγραμμα γιά προκοπή τοῦ ἀθλητισμοῦ στή Ρόδο ἔφτιαξε ἡ Ἐφορεία Σταδίου

...Ο ΑΝΕΜΟΣ τῆς Ἀλλαγῆς ...πνεύσει καὶ στὸ Ἐθνικὸ Στά... Ρόδου (τὸ ὁποῖο «τίμησε» ...διάφορα ἔργα ἡ Χούντα καὶ ...Νέα Δημοκρατία») μετὰ τὴν ...ληψη κθηκόντων τῆς Ἐφο...ας Σταδίου ἀπὸ δημοκρατι...ς πολίτες οἱ ὁποῖοι ἔχουν με... καὶ ὄρεξη νὰ δουλεύουν.

...ΗΔΗ χτὲς ὁ πρόεδρος τῆς Ἐφορείας Ἐθνικοῦ Σταδίου ...κ. Γιῶργος Ἀνδριωτάκης, ὁ ...γεν. γραμματέας κ. Μιχάλης ...Μπαλάνος ὁ ἀντιπρόεδρος κ. ...Βαρέλης καὶ τ' ἄλλα μέλη ἔδωσαν συνέντευξη τύπου στοὺς ἀθλητικοὺς συντάκτες, σχετικὰ μὲ τὰ σχέδια ποὺ καταρτίζουν.

ΣΤΗΝ συνέντευξη τονίσθηκε ἰδιαίτερα ὅτι ὑπάρχει σκοπὸς νὰ λειτουργήσει καλὰ τὸ Στάδιο μὲ ἐφαρμογὴ κανονισμοῦ καὶ νὰ γίνει ἕνας πολιτισμένος χῶρος χωρὶς φανατισμούς, βρισιὲς καὶ ἔκτροπα ποὺ ὑποβιβάζουν τὸν πολιτισμό μας.

Ο ΦΙΛΑΘΛΟΣ κόσμος θὰ ἔχει τὴν συμπαράσταση τῆς Ἐ-

Συνέχεια στὴ σελίδα 6

## Κηρύχτηκε «πολεμική ζώνη»

# ΒΡΕΤΑΝΙΚΑ ΠΟΛΕΜΙΚΑ ΘΑ ΚΤΥΠΗΣΟΥΝ ΑΡΓΕΝΤΙΝΑ

## Γύρω ἀπό τά νησιά Φάλκλαντ

ΑΘΗΝΑ, 9 (ΑΠΕ).— Η ΕΝΤΑΣΗ γύρω ἀπὸ τὴν κρίση τῶν Νήσων Φάλκλαντ αὐξήθηκε ἀκόμη περισσότερο χτὲς τὴν νύκτα μετὰ τὴ δήλωση τοῦ Βρετανοῦ Ὑπουργοῦ Ἀμύνης κ. Νότ, ὅτι τὰ βρετανικὰ πολεμικὰ σκάφη, ποὺ πλέουν πρὸς τὴν ἐπίμαχη περιοχή, ἔχουν ἐντολὴ νὰ κτυπήσουν πρῶτα καὶ νὰ καταβυθίσουν κάθε πολεμικὸ πλοῖο τῆς Ἀργεντινῆς ποὺ θὰ συναντήσουν μέσα στὰ ὅρια τῶν 200 μιλλίων ποὺ ὅρισαν ὡς πολεμικὴ ζώνη γύρω ἀπὸ τὰ νησιὰ αὐτὰ τοῦ νότιου Ἀτλαντικοῦ.

— Ἡ Βρετανικὴ κυβέρνηση ἔδωσε ἀργὰ χτὲς στὴ δημοσιότητα τὰ ὀνόματα καὶ τὸν ἀριθμὸ τῶν πολεμικῶν καὶ τῶν ἄλλων βοηθητικῶν σκαφῶν ποὺ περιλαμβάνονται στὴν ἁρμάδα ποὺ πλέει ἀπὸ τὴν Δευτέρα πρὸς τὰ νησιὰ Φάλκλαντ γιὰ νὰ προσπαθήσει νὰ τὰ ἀνακαταλάβει ἀπὸ τὶς δυνάμεις τῆς Ἀργεντινῆς.

Στὰ σκάφη αὐτὰ περιλαμβάνονται: Δύο ἀεροπλανοφόρα, τὸ «ἀήτηττος» καὶ ὁ «Ἑρμῆς», 19.500 καὶ 26.900 τόννων ἀντίστοιχα, ποὺ μεταφέρουν μαχητικὰ ἀεροπλάνα, ἀεριωθούμενα κάθετης προσγείωσης καὶ ἀπογείωσης, ἑλικόπτερα καὶ εἶναι ἐφοδιασμένα μὲ ἀντιαεροπορικοὺς πυραύλους, ἕνα βαρὺ καταδρομικὸ, τὸν «Ἄφοβο» 11.000 τόννων ἐφοδιασμένο μὲ ἑλικόπτερα

Συνέχεια στὴ σελίδα 6

## Ἀπαράδεκτη ἡ συμπεριφορά τῶν μαθητῶν τῆς ἐκδρομῆς

● ΤΙ ΜΑΣ ΓΡΑΦΕΙ ΕΝΑΣ ΝΤΟΠΙΟΣ ΜΑΘΗΤΗΣ

Ἀποτελεῖ πιὰ παράδοση, οἱ μαθητὲς τῆς Γ' Λυκείου νὰ πηγαίνουν μὲ τοὺς καθηγητές τους μία πολυήμερη ἐκδρομὴ ἔξω ἀπὸ τὸ περιβάλλον τοῦ χωριοῦ, τῆς πόλης, τοῦ νομοῦ τους. Εἶναι αὐτὴ ἡ τελευταία ὁμαδικὴ ἐκδήλωση τῶν μαθητῶν, πρὶν ἀπὸ τὸ ἄγχος τῶν ἐξετάσεων, πρὶν τὸ πρῶτο, δειλὸ φτερούγισμα στὴ ζωή. Πολὺ σωστὰ τὸ ὑπουργεῖο Παιδείας δικαιολογεῖ μιὰ πενθήμερη ἀπουσία τῶν μαθητῶν ἀπὸ τὰ θρανία τους γιὰ τὴν πραγματοποίηση τῆς ἐκδρομῆς αὐτῆς.

Μέσα στὰ πλαίσια αὐτοῦ τοῦ προγράμματος οἱ μαθήτριες τῆς Γ' Λυκείου τοῦ 2ου Λυκείου τῆς πόλης μας πραγματοποίησαν μιὰ ἐκδρομὴ στὴν Κρήτη ἀπὸ τὶς 2) 4 μέχρι καὶ τὶς 7) 4. Μποροῦμε νὰ ποῦμε ὅτι ἡ συμπεριφορὰ τῶν κοριτσιῶν μας στὴν Κρήτη ἦταν ἄψογη. Δυστυχῶς ὅμως δὲν μποροῦμε νὰ ὑποστηρίξουμε τὸ ἴδιο καὶ γιὰ τοὺς μαθητὲς ποὺ ἐπισκέφθηκαν τὴν πόλη μας τὶς τελευταῖες μέρες. Δυσυτχῶς φαίνεταιν ὅτι μερικοὶ συμμαθητές μου, ἀπὸ ἄλλες περιοχὲς τῆς χώρας μας, θεώρησαν τὸ ταξίδι τους στὴ Ρόδο εὐκαιρία υιὰ ΕΚΤΟΝΩΣΗ(;) θυμίζοντας τὶς ἐνέργειες τῶν ΦΙΛΑΘΛΩΝ(;) τὴν περασμένη Κυριακὴ στὴν Ἀθήνα.

Τὴν Τετάρτη ποὺ μᾶς πέρασε ἀπὸ τὰ μπαλκόνια ἑνὸς ξενοδοχείου τῆς πόλης μας, πετιόντουσαν ἀπὸ τουρίστες - μαθητὲς χαρτιὰ ὑγείας, ποὺ ξετυλίγονταν σὰν ἀποκριάτικα «κονφετὶ» καὶ ἔπεφταν στὸ κατάστρωμα κεντρικοῦ δρόμου...

★ Σὲ ξενοδοχεῖο, στὸ Φαληράκι, μαθητὲς κατέστρεψαν τὴν μοκέττα ἑνὸς ὁλόκληρου ὀρόφου σβύνοντας πάνω της τὰ τσιγάρα τους. Ἂν θέλετε καὶ συνέχεια, διαβάστε: Ἐπειδὴ οἱ μαθητὲς αὐτοὶ εἶχαν ἀργήσει νὰ γυρίσουν στὸ ξενοδοχεῖο (ἡ ὥρα ἦταν γύρω στὶς 4 τὸ πρωὶ) καὶ ἐπειδὴ ὁ συνοδὸς - καθηγητὴς διαμαρτυρήθηκε, θεώρησαν καλό, γιὰ νὰ τελειώσουν ἁρμονικὰ τὴ μαθητικὴ βραδυά τους, νὰ ΔΕΙΡΟΥΝ (σωστὰ διαβάσατε) τὸν καθηγητή τους.

Φαίνεται ὅτι τὰ δώδεκα σχολικὰ χρόνια εἶχαν συγκεντρώσει στὸ ὑποσυνείδητο τῶν μαθητῶν αὐτῶν συμπλέγματα ποὺ βρῆκαν διέξοδο μ' αὐτὸν τὸν αἰσχρὸ του-

Συνέχεια στὴ σελίδα 6

## Νά πάψουν τά Δωδεκανησιακά Ἱδρύματα νά εἶναι... Φέουδα

Ο ΣΥΝΔΕΣΜΟΣ ὑπαλλήλων ΙΔ Νοσοκομείου Ρόδου ζητᾶ νὰ γυρίσουν στὸ Θεραπευτήριο οἱ ὑπάλληλοι ποὺ ἔφυγαν μὲ ἀπόσπαση σὲ ἄλλες ὑπηρεσίες.

Αὐτὸ μᾶς ἔγινε γνωστὸ ἔπειτα ἀπὸ σχετικὸ δημοσίευμα ἀθηναϊκῆς ἐφημερίδας τὸ ὁποῖο ἀναφέρει:

«ΕΙΝΑΙ καὶ οἱ 5 ὑπάλληλοι —τεχνίτες καὶ βοηθητικὸ προσωπικὸ— τοῦ Θεραπευτηρίου Χρονίων Παθήσεων Ρόδου.

Ἀποσπάσθηκαν στὸ Τμῆμα Ὑγιεινῆς καὶ Πρόνοιας τῆς Νομαρχίας κι ἀπόμεινε τὸ νοσοκομεῖο χωρὶς μηχανικό, συντηρητὴ κ.λπ.

Ἡ ἀπόσπαση ἔγινε «ἐλέω» τῆς νομιάτρου, ποὺ εἶναι καὶ διευθύντρια τοῦ θεραπευτηρίου.

Οἱ ἄλλοι ἐργαζόμενοι εἶναι ἀγανακτισμένοι. Ἔστειλαν, λοιπόν, τὸν ἀντιπρόεδρο τοῦ σωματείου τους Μανώλη Καμπούρη στὴν Ἀθήνα.

— Δὲν εἶναι νόμιμη ἡ ἀπόσπαση; τὸν ρωτᾶμε.

— Ὄχι. Ἔγινε μὲ προφορικὴ ἐντολὴ τῆς νομιάτρου ποὺ ἤξερε, ὅαν τὴν ἔδινε, ὅτι τὸ νοσοκομεῖο ἔχει ἐλλείψεις.

Ὁ συνδικαλιστὴς δείχνει ὀργισμένος.

— Κάποτε πρέπει νὰ πάψουν τὰ ἱδρύματα τῆς Δωδεκανήσου νἆναι φέουδα. Καὶ νὰ μεταχειρίζονται τὸ προσωπικό τους ἔτσι...».

## ...ήμαρχος: «Ἀπεριόριστος ἀριθμός ...ντιπροσώπων στό Ἐλ. Πανεπ)μιο»

...ΕΠΕΙΤΑ ἀπὸ τὴν προγραμματιζόμενη ἀντίδραση τῶν Συνεργαζομένων Σωματείων στὴν στάση τοῦ δημάρχου Ρόδου γιὰ τὴν σύνθεση τῆς ἐπιτροπῆς τοῦ Ἐλεύθερου Πανεπιστημίου (ποὺ δημοσίευσε κατ' ἀποκλειστικότητα ἡ «ΕΝΗΜΕΡΩΣΗ») ἐκδόθηκε ἀπὸ τὸ Δῆμο Ρόδου ἡ ἑξῆς ἀνακοίνωση:

«Ὁ Δήμαρχος Ρόδου μὲ μεγάλη του ἱκανοποίηση διαπίστωσε τὴν ἐπιθυμία διαφόρων φορέων νὰ συμπεριληφθοῦν καὶ νὰ προσφέρουν τὶς ὑπηρεσες τους στὴ γνωμοδοτικὴ ἐπιτροπὴ τοῦ Λαϊκοῦ μας Πανεπιστημίου. Καὶ μολονότι οἱ πολυπρόσωπες ἐπιτροπὲς πολλὲς φορὲς παρεμβάλουν ἐμπόδια στὴν ἀπρόσκοπτη λειτουργία, παρακαλεῖ ὁ Κ. Δήμαρχος τὰ Συνεργαζόμενα Σωματεῖα καὶ κάθε ἄλλο φορέα τοῦ νησιοῦ μας νὰ ἀποστείλουν ἀπεριόριστο ἀριθμὸ ἀντιπροσώσώπων γιὰ νὰ πλαισιώσουν τὴν ἐπιτροπὴ τοῦ Λαϊκοῦ μας Πανεπιστημίου.

Ὁ Δῆμος ὅπως εἶναι γνωστὸ ἦταν πάντοτε καὶ θὰ εἶναι συμπαραστάτης σὲ κάθε κίνηση ποὺ θὰ ἀποβλέπει στὴν πολιτιστικὴ οἰκονομικὴ καὶ κοινωνικὴ ἀνάπτυξη τοῦ νησιοῦ μας καὶ θὰ εἶναι πάντοτε γι' αὐτὸ τὸ σκοπὸ εὐπρόσδεκτες οἱ ὑπηρεσίες κάθε φορέας καὶ κάθε πολίτη τοῦ νησιοῦ μας.»

## ...ήμαρχοι τὴν ... Νομάρχη

...ΟΙ ΔΗΜΑΡΧΟΙ Πάτμου καὶ ...στελλορίζου καθὼς καὶ οἱ κοι...άρχες τῶν χωριῶν Δημιλιᾶς, ...ταβιᾶς καὶ Πλατάνια ἐπι...φθηκαν χτὲς τὸ πρωὶ τὴ νο...χη κ. Ἀγγελικὴ Συνοδινοῦ.

...ΣΤΗΝ κ. Νομάρχη ἀνέπαυ... —σὲ γενικὲς γραμμὲς— τὰ ...βλήματα τοῦ τόπου τους καὶ ...ησαν τὴν συμπαράστασή της ...τε νὰ προωθηθοῦν τὸ συντο...ερο δυντὸν οἱ λύσεις τους.

## Εὐχαριστήρια ἀνακοίνωση γονέων καί κηδεμόνων Λυκείου Σορωνῆς

ΤΟ νεοεκλεγὲν Συμβούλιο Γονέων καὶ Κηδεμόνων τοῦ Γυμνασίου καὶ Λυκείου Σορωνῆς συνῆλθε σὲ πρώτη του συνεδρίαση καὶ ἀποφάσισε ὅπως ἀνακοινώσει δημοσίως τὰ παρακάτω:

1ον.— Εὐχαριστεῖ τοὺς γονεῖς καὶ κηδεμόνες ποὺ μὲ τὴν ψῆφο τους, στὶς 19.3.82 τοὺς ἐμπιστεύθηκε τὴ διοίκηση τοῦ Συλλόγου τους.

2ον.— Παρακολουθεῖ δὲ αὐτοὺς ὅπως τὴν ἐμπιστοσύνη τους αὐτὴ συνεχίσουν, χάρη τῆς ὁποίας θὰ δύναται τὸ Γυμνάσιο Λύκειο νὰ λειτουργεῖ μὲ ἁρμονία καὶ ἀγάπη γιὰ τὸ καλὸ καὶ τὴν πρόοδο τῶν πιαδιῶν μας, γενικότερα δὲ γιὰ τὸ καλὸ ὅλων μας.

3ον.— Θὰ προσπαθεῖ νὰ ἐπιλύει μὲ σύνεση καὶ προσοχὴ ὅλα τὰ προβλήματα ποὺ θὰ δημιουργοῦνται, οἰκονομικά, παιδαγωγικὰ κ.λπ., καὶ θὰ εἶναι ὁ συνδετικὸς κλίκος μεταξὺ καθηγητῶν — καθητῶν καὶ κηδεμό-

Συνέχεια στὴ σελίδα 6

## Οἱ ἠθοποιοι τοῦ Λαϊκοῦ ἔφτασαν στή Ρόδο

ΣΗΜΕΡΑ ἀναμένονται οἱ Ἠθοποιοὶ καὶ ὁ σκηνοθέτης τοῦ Λαϊκοῦ Δωδεκανησιακοῦ Θεάτρου.

Ἀπὸ τὴ Δευτέρα θὰ συνεχιστοῦν οἱ πρόβες καὶ στὶς 24 τοῦ μηνὸς θὰ δώσει πρεμιέρα στὸ Δημοτικό μας Θέατρο μὲ τὸ ἔργο τοῦ Περέλη «Ἡ Μπόμπα».

Στὸ ἔργο πρωταγωνιστοῦν οἱ ἠθοποιοὶ Νίκος Χατζηπαπὰς Ἀντώνης Βλησίδης καὶ Ἡρὼ Καραθανάση.

Ἡ σκηνοθεσία εἶναι τοῦ Πάνου Παπαϊωάννου.

## Ὁ Λαϊκὸς στιχος μας

ΧΡΟΝΙΑ ΠΟΛΛΑ ΣΤΟΥΣ ΛΑΤΖΑΡΟΥΣ
ΣΗΜΕΡΑ ΤΟΥ ΛΑΤΖΑΡΟΥ
ΠΑΙΤΖΕ ΤΗ ΣΟΥΣΤΑ ΘΟΔΩΡΗ
ΝΤΟΥΓΡΟΥ ΚΑΙ ΜΟΥΝΟΥΤΑΡΟΥ

...ι παῖξε Θοδωράκημ - μου κουμμάι δὰ τὴ σούστα
...ντε καὶ καλαφάνιασα γιατ' ἔχω μουρὲ γοῦστα
...μερα Θοδωράκημ - μου καὶ πάρεμέ τα γούλα
...ὶ ἀ σοῦ δώκω σβέλλενα γεμάτη μιὰ σακούλα!...
...μερα Θοδωράκημ - μου εἶναι γκαὶ τοῦ Λατζάρου
...ε τὴ σούστα τὰ λοιπὸ ντουγροῦ καὶ μουνουτάρου
...ῖτζε την ὄμορφα μουρὲ ὄουτη τὴ - μ - πασαβιόλλα
...ὶ πούσ - σαι Θοδωράκημ μου Τίρα μουρὲ καὶ μόλα!
...ι ἓν τὸ δὰ τὸ Κουμμουστιὸ πούκαμε λατζαράκια
...υσαμωτὰ καὶ μέσα τους ἔβαλε σταφιδάκια
...ὶ ἀ σοῦ δώκει καὶ σουνοῦ μουρ' ἕνα λατζαράκι
...άλο Θοδωράκημ - μου καὶ γόχι μικρακάκι.
...λοιπονὶς τὴ βιόλλα σου παῖτζε τη μουνουτάρου
...ιτ' εἴπαμε π - πὼς σήμερα εἶναι γκαὶ τοῦ Λατζάρου
...ρτάζουν δὰ κ οἱ Λάτζαροι παιδάκια ποφονᾶτα
...ὺ νἄχου πεντανάθεμα ἰνναὶ π' ἀναθεμᾶτα!...

Συνέχεια στὴ σελίδα 6

ΑΠΟΚΑΛΥΨΗ

## Ἕνας ἀθόρυβος καλλιτέχνης μελοποιεῖ Δωδ)σιους ποιητὲς

Μέσα στὴν πολυθόρυβη Ρόδο μὲ τὶς ἐξαλλοσύνες, τὶς μπίζνες καὶ τὴν πολυμορφία της, ὑπάρχει κάποιος Ροδίτης, ἀποτραβηγμένος ἐδῶ καὶ λίγο καιρὸ στὸ σπιτικό του. Πάνω στὸ πιάνο ὧρες καὶ ὧρες δοκιμάζει τὶς ἱκανότητές του στὴν μουσικὴ σύνθεση.

Καὶ ὅπως θὰ ταίριαζε σὲ κάθε σωστὸ Ροδίτη, ἄρχισε νὰ μελοποιεῖ Δωδεκανήσιους ποιητές. Διαβάζει καὶ τραγουδᾶ. Τραγουδᾶ καὶ διαβάζει. Τὰ πρῶτα του δείγματα ἔτυχε νὰ τ' ἀκούσουμε καὶ ὁμολογοῦμε χωρὶς ὑπερβολὴ πὼς θαυμάσαμε τὸ ταίριασμα στίχου καὶ μουσικῆς. Μᾶς ἄρεσε ἡ ἀντρίκια φωνή του.

Θαυμάσαμε τὴν ἀγάπη του γιὰ τὴν μουσικὴ καὶ τοὺς Δωδεκανήσιους δημιουργούς.

Ὁ ἀθόρυβος αὐτὸς ἐργάτης τῆς τέχνης, εἶναι ὁ Παναγιώτης Ἀγιακάτσικας.

Ἐλπίζουμε πὼς θὰ συνεχίζει τὴν ὡραία του αὐτὴ προσπάθεια καὶ πὼς θὰ βρεθοῦν μιμητές.

Ἐμεῖς, ἐξακολουθοῦμε νὰ πιστεύουμε ὅτι στὸ νησί μας ὑπάρχουν σὲ ὅλους τοὺς τομεῖς τῆς καλλιτεχνικῆς δημιουργίας ἀξιόλογες δυνάμεις, ἀρκεῖ νὰ θελήσουμε νὰ τὶς προσέξουμε.

Μιὰ τέτοια δύναμη εἶναι καὶ ὁ Παναγιώτης Ἀγιακάτσικας.

## Δημοπρασία θ' ἀρχίσει γιὰ τὰ ΚΕΤΕ

ΓΙΑ ΤΑ σχολικὰ κτίρια ἡ νομάρχης Δωδεκανήσου ἔδειξε ἐνδιαφέρον ἀπὸ τὶς πρῶτες μέρες ποὺ ἦρθε καὶ φρόντισε νὰ ἐνημερωθεῖ ἀπὸ τὸ ἁρμόδιο γραφεῖο τῆς νομαρχίας γιὰ τὴν κατάστασή τους.

Χτὲς τὸ πρωὶ ἡ κ. Συνοδινοῦ ἐξέτασε τὸ θέμα τῶν ΚΕΤΕ Ρόδου καὶ ἔδοσε ἐντολὴ νὰ προχωρήσει ἡ δημοπρασία ὥστε τὰ ἔργα ν' ἀρχίσουν τὸ συντομότερο δυνατόν.


ΕΜΙΚΟ — KUBOTA

Ι.Ε. Κοντέλλης Α.Ε.

Μέ χαρά μας πληροφοροῦμε τούς Ροδίους ὅτι ἀναθέσαμε τὴν ἀντιπροσώπευση τῶν νέων Ἰαπωνικῶν τρακτέρ

KUBOTA

στὴν

ΜΕΤΑΛΛΟΤΕΧΝΙΚΗ Ε.Π.Ε.

Παραδείσι Ρόδου

σᾶς προσκαλοῦμε νά τά γνωρίσετε καί νά θαυμάσετε τὰ ἀσυναγώνιστα πλεονεκτήματά τους.

Ολη ἡ σειρά τῶν γεωργικῶν τρακτέρ KUBOTA εὑρίσκεται στήν διάθεσή σας στήν ἔκθεση τῆς ΜΕΤΑΛΛΟΤΕΧΝΙΚΗΣ Ε.Π.Ε.

ΑΝΤΙΠΡΟΣΩΠΟΙ ΡΟΔΟΥ

ΜΕΤΑΛΛΟΤΕΧΝΙΚΗ Ε.Π.Ε.

Τηλ. 91429 - 92455 - ΠΑΡΑΔΕΙΣΙ

# ΚΙΝΗΜΑΤΟΓΡΑΦΟΙ

ΚΙΝΗΜΑΤΟΘΕΑΤΡΟ

## ΕΘΝΙΚΟ

ΠΡΟΓΡΑΜΜΑΤΑ:
6—8, 8—10, 10—12

Ἡ ἀστυνομικὴ ὑπερπεριπέτεια τοῦ ταλαντούχου σκηνοθέτη ΜΙΣΕΛ ΒΙΑΝΥ

«ΕΝΑΣ ΔΟΛΟΦΟΝΟΣ ΠΕΡΑΣΕ»

(UN ASSASSIAN QUI PASSE)

Δράση — Ἀγωνία — Μυστήριο. Ἐξαιρετικο ἱστοὺς ρόλους τους οἱ ΖΑΝ ΛΟΥ·Ι· ΤΡΕΝΤΙΝΙΑΝ — ΚΑΡΟΛ ΛΩΡ — ΡΙΤΣΑΡ ΜΠΕΡΡΥ.

ΕΓΧΡΩΜΟ — ΑΚΑΤΑΛΛΗΛΟ

## ΜΕΤΡΟΠΟΛ

ΠΡΟΓΡΑΜΜΑΤΑ:
6—8, 8—10, 10—12
Κυριακὰς καὶ ἑορτὰς ἀπο 4 μ.μ.

Συναγερμὸς γιὰ μικροὺς καὶ μεγάλους· ἔρχεται καὶ πάλι ὁ τρομερὸς μπουλτόζας στὴν μεγαλύτερη ὑπὲρ περιπέτεια ὅλων τῶν ἐποχῶν. Οἱ συγκρούσεις εἶναι ἀσταμάτητες καὶ ἡ γροθιὰ τοῦ χοντροῦ πάει σύννεφο.

«ΠΟΙΟΣ ΘΑ ΔΕΙΡΕΙ ΤΟΝ ΣΕΡΙΦΗ»

Μιὰ περιπέτεια γεμάτη ἀπὸ πολὺ σαματὰ καὶ πολὺ γέλιο. Μὲ τὸν μοναδικὸ ΜΠΑΝΤ ΣΠΕΝΣΕΡ καὶ τὸν μικρὸ φίλο του.

ΕΓΧΡΩΜΟ — ΚΑΤΑΛΛΗΛΟ

ΣΤΟ ΣΙΝΕΑΚ:

«Ο ΤΑΡΖΑΝ ΣΤΑ ΝΥΧΙΑ ΤΗΣ ΠΡΑΣΙΝΗΣ ΖΟΥΓΚΛΑΣ»

## ΟΛΥΜΠΙΑ

ΠΡΟΓΡΑΜΜΑΤΑ:
6—8, 8—10, 10—12
Κυριακὰς ἔναρξη ἀπὸ 4 μ.μ.

Ἐλᾶτε σήμερα νὰ θαυμάσετε τὴ πιὸ τρελὴ σεξοκωμωδία ἀπὸ καταβολῆς κινηματογράφου. Ἡ πιὸ ἀλλόκοτη διχασμένη προσωπικότητα, ὁ Δόκτωρ GEKIL πολὺ καλὸς, πολὺ ἔκδηλος, ἀπὸ τὴν ἄλλη ὁ MISTER HICHT, πολὺ καλὸς, πολὺ λιγούρης, ποιός ἀπὸ τοὺς δυὸ θὰ ὑπερισχύσει;

Μαζί τους καὶ τὸ μανουλομάνουλο ΕΤΒΙΣ ΕΝΤΙΖ ΦΕΝΕΚ ποὺ δὲν ξέρει ποιόν νὰ διαλέξει.

«ΔΟΚΤΩΡ ΤΖΕΚΙΛ ΚΑΝΕ ΜΑΣ ΛΙΓΑΚΙ ΓΚΡΡ...»

Πρωταγωνιστοῦν:
ΕΝΤΒΙΣ ΦΕΝΕΚ
ΠΑΟΛΟ ΒΙΛΑΖΙΟ
ΓΚΟΡΝΤΟΝ ΜΙΤΣΕΛ
ΜΑΟΥΡΙΤΣΙΟ ΜΕΡΛΙ

ΕΓΧΡΩΜΟ — ΑΚΑΤΑΛΛΗΛΟ

## TITANIA

ΠΡΟΓΡΑΜΜΑΤΑ:
6—8, 8—10, 10—12

Ἐκρηκτικό! Κολοσσιαῖο! Τὸ νέο δραματικὸ μεγαλούργημα τοῦ Σίντνεϋ Πόλλακ

«ΧΩΡΙΣ ΔΟΛΟ»

Πρωταγωνιστοῦν:
ΠΩΛ ΝΙΟΥΜΑΝ
ΣΑΛΛΥ ΦΗΛΝΤ

ΕΓΧΡΩΜΟ — ΚΑΤΑΛΛΗΛΟ

## ΠΑΛΛΑΣ

ΠΡΟΓΡΑΜΜΑΤΑ:
6—8, 8—10, 10—12
Κυριακὴ ἔναρξη ἀπὸ 4 μ.μ.

Ἡ συγκλονιστικὴ ταινία, ποὺ καταστρέφει τὴ νεολαία μας:

«Ο ΡΕΠΟΡΤΕΡ»

Φάκελλος: Φάρμακα ποὺ σκοτώνουν

Βασισμένη στὸ ὁμώνυμο βιβλίο τοῦ Κώστα Τσαρουχᾶ.

Πρωταγωνιστοῦν:
ΝΙΚΗΤΑΣ ΤΣΑΚΙΡΟΓΛΟΥ
ΟΛΓΑ ΠΟΛΙΤΟΥ
ΓΙΟΥΛΑ ΓΑΒΑΛΑ
ΗΛΙΑΣ ΛΟΓΟΘΕΤΗΣ

ΕΓΧΡΩΜΟ — ΚΑΤΑΛΛΗΛΟ

# τηλεόραση

ΕΡΤ

13.30 ΣΑΒΒΑΤΟ ΜΙΑ ΚΑΙ ΜΙΣΗ.
Τηλεοπτικὸ περιοδικὸ ποικίλης ὕλης μὲ τὸν Χρῆστο Οἰκονόμου.
Α' μέρος.
14.15 ΕΙΔΗΣΕΙΣ.
14.30 ΣΑΒΒΑΤΟ ΜΙΑ ΚΑΙ ΜΙΣΗ.
Β' μέρος.
15.00 ΞΕΝΗ ΤΑΙΝΙΑ (Α) Μ).
«Ὅλα τὰ πλάσματα τῆς φύσης». Κοινωνικὴ ταινία ἀγγλικῆς παραγωγῆς 1974.
16.35 ΣΤΟΝ ΚΟΣΜΟ ΤΩΝ ΣΠΟΡ.
Ἑλληνικὲς καὶ διεθνεῖς ἀθλητικὲς εἰδήσεις.
17.50 ΔΙΕΘΝΕΣ ΤΟΥΡΝΟΥΑ ΤΕΝΝΙΣ ΜΟΝΤΕ — ΚΑΡΛΟ. Μαγνητοσκοπημένη μετάδοση τῶν ἡμιτελικῶν.
19.35 Ο ΧΡΙΣΤΟΣ ΞΑΝΑΣΤΑΥΡΩΝΕΤΑΙ (Α) Μ) (Ε)
Τηλεοπτικὴ μεταφορὰ τοῦ ὁμώνυμου μυθιστορήματος τοῦ Νίκου Καζαντζάκη. Μεταδίδεται σὲ ἐπανάληψη μὲ καινούργιο μοντὰζ ποὺ συμπύκνωσε τὰ 50 ἐπεισόδια σὲ 15.
20.30 ΜΠΕΝΥ ΧΙΛ.
Χιουμοριστικὴ σειρά.
21.00 ΕΙΔΗΣΕΙΣ ΚΑΙ... ΚΑΘΕ ΣΑΒΒΑΤΟ
22.10 ΜΙΑ ΠΟΛΗ ΣΑΝ ΤΗ ΔΙΚΗ ΜΑΣ.
Αὐστραλέζικη σειρὰ, 6 ἐπεισοδίων.
«Μιὰ πόλη σὰν τὴν Ἄλις».
23.05 ΤΗΛΕΤΑΙΝΙΑ.
«Οἱ ἐξωγήινοι ἐπιτίθενται». Ταινία ἐπιστημονικῆς φαντασίας, ἀμερικανικῆς παργωγῆς 1981.
24.00 ΕΙΔΗΣΕΙΣ.
00.05 ΤΗΛΕΤΑΙΝΙΑ.
(Συνέχεια).

ΥΕΝΕΔ

14.00 ΓΟΥΝΤΥ ΓΟΥΝΤΠΕΚΕΡ.
Παιδικὴ σειρὰ μὲ κινούμενα σχέδια καὶ μὲ πρωταγωνιστὴ τὸν Γούντυ Τρυποκάρυδο.
14.30 ΕΙΔΗΣΕΙΣ.
14.45 ΑΘΛΗΤΙΚΟ ΑΠΟΓΕΥΜΑ.
Οἱ ἀθλητικὲς εἰδήσεις ἀπὸ τὴν Ἑλλάδα κι ὅλο τὸν κόσμο.
16.30 ΛΑΖΑΡΙΝΕΣ.
Ντοκυμανταίρ.
17.00 Ο ΚΟΣΜΟΣ.
Ἀμερικανικὴ σειρὰ ντοκυμανταίρ, 13 ἐπεισοδίων.
«Ἡ ἁρμονία τῶν κόσμων».
18.00 ΕΙΔΗΣΕΙΣ.
18.15 ΞΕΝΗ ΤΑΙΝΙΑ (Α) Μ).
«Πρόβα γάμου». Διασκεδαστικὴ ἀγγλικὴ κομεντί.
19.45 ΜΟΥΣΙΚΗ ΠΑΡΕΛΑΣΗ.
Γνωστὲς μουσικὲς ἐπιτυχίες, μὲ τοὺς διάσημους ἑρμηνευτὲς ποὺ τὶς πρωτοπαρουσίασαν.
20.30 ΡΕΠΟΡΤΕΡΣ.
Ἐνημερωτικὴ ἐκπομπὴ μὲ ἔρευνες καὶ ρεπορτάζ.
21.30 ΕΙΔΗΣΕΙΣ.
22.00 ΕΛΛΗΝΙΚΗ ΤΑΙΝΙΑ.
«Κατηγορῶ τοὺς ἀνθρώπους». Δραματικὴ περιπέτεια τοῦ Νίκου Φώσκολου, (1966) μὲ τὸν Νίκο Κούρκουλο, τὴν Τζένη Ρουσέα, τὸν Μάνο Κατράκη, τὸν Γιάννη Βόγλη.
24.00 ΕΙΔΗΣΕΙΣ.
00.15 ΚΙΝΗΜΑΤΟΓΡΑΦΟΣ ΜΕΤΑ ΤΑ ΜΕΣΑΝΥΧΤΑ.
«Ὁ τρομερὸς Τζὸ Γιάνγκ». Μιὰ ταινία μὲ ἥρωα ἕνα γιγαντιαῖο γορίλλα (1949).


Τὸ Δάσος εἶναι ἡ πηγὴ τῆς ζωῆς μας
Ἂς προστατέψουμε ὅ,τι ἀπόμεινε
Ἂς ἐκτείνουμε τὴν ἐπικράτειά του
Ἂς πληθύνουμε τοὺς φίλους του

Ὑποδήματα ΠΑΡΑΣΚΕΥΑ
Ἐθνάρχου Μακαρίου 21 ΡΟΔΟΣ
Θὰ βρεῖτε σέ ἀποκλειστικότητα
PIERRE CARDIN
"SCORPIO"
Ἐπίσης θά βρεῖτε:
TEMPO LIBERO

Νά ἡ εὐκαιρία
Ἐργολαβική καὶ ριζική ἐξολόθρευση
ΚΑΤΣΑΡΙΔΩΝ — ΠΟΝΤΙΚΩΝ — ΜΥΡΜΙΚΙΩΝ — ΚΩΡΙΩΝ — ΨΥΛΛΩΝ — ΜΥΙΩΝ — ΚΩΝΩΠΩΝ — ΣΚΟΡΟΥ ΡΟΥΧΩΝ ΚΑΙ ΞΥΛΟΥ
Τηλεφωνήσατε 93048
ΛΕΩΦ. ΙΑΛΥΣΟΥ 32Α ΡΟΔΟΣ
Εἰδικευμένος καὶ προσοντοῦχος θὰ σᾶς ἀπαλλάξω γιὰ ἕνα χρόνο μὲ ἐγγύηση, ἀπὸ τὰ μικρὰ ἔντομα, ζωΐφια καὶ τρωκτικά, — φορέων ἀσθενειῶν καὶ ζημιῶν στὰ σπίτια σας, Κλινικές, Νοσοκομεῖα, Ἀποθῆκες, Ξενοδοχεῖα, Ἑστιατόρια κ.λπ.

Τίς διαφημίσεις σας στήν Ἐνημέρωση
Ἐνημέρωση πάει παντοῦ
Ἡ ἐφημερίδα μὲ τὸ δικὸ της ἀναγνωστικό κοινό



ΕΝΗΜΕΡΩΣΗ
ΠΑΝΔΩΔΕΚΑΝΗΣΙΑΚΗ ΚΑΘΗΜΕΡΙΝΗ ΑΔΕΣΜΕΥΤΗ ΕΦΗΜΕΡΙΔΑ
★
● Ἰδιοκτήτης — Ἐκδότης — Διευθυντής
ΚΥΡΙΑΚΟΣ ΧΟΝΔΡΟΣ
● Ρεπόρτερς:
ΔΗΜΗΤΡΙΟΥ Δημήτριος
ΔΗΜΟΣ Κ.
ΜΑΓΡΙΠΛΗΣ Ἀνθρέας
ΜΙΑΟΥΛΗΣ Ἀριστείδης
ΜΠΑΡΙΑΝΑΚΗΣ Μιχάλης
ΤΕΛΗΣ Κωστῆς
ΧΑΛΚΙΤΟΥ Μαρία
ΧΟΝΔΡΟΥ Ἑλένη
● Ἐπίσης συνεργάζονται οἱ: «ΑΘΥΡΟΣΤΟΜΟΣ Χ» καὶ «ΑΧΙΝΟΣ»
★
● Γραφεῖα Σύνταξης & Διαφημίσεων: Βασ. Σοφίας 46 — ὄροφος
● Τυπογραφεῖα: Ἄννας Μαρίας 120
● ΤΗΛΕΦΩΝΑ: Πρωινὲς ὧρες 28735 Ἀπογευματινὲς καὶ βραδυνὲς ὧρες 29211
★
● Ὑπεύθυνη Τυπογραφείου: ΚΑΙΤΗ ΝΙΚΟΛΟΠΟΥΛΟΥ


ΑΝ ΧΡΕΙΑΣΤΕΙ ΤΗΛΕΦΩΝΕΙΣΤΕ

| | |
|---|---|
| Βλάβες ΔΕΗ | [illegible] |
| Πρῶτες Βοήθειες (Νοσοκομεῖο Ρόδου) | [illegible] |
| Ὁδικὴ Βοήθεια ΕΛΠΑ | [illegible] |
| Ἄμεσος Δράση Ρόδου | [illegible] |
| Πυροσβεστικὴ Ρόδου | [illegible] |
| Γουριστικὴ Ἀστυνομία Ρόδου | [illegible] |
| Βλάβες τηλεφώνου | [illegible] |
| Ὑδρεύσεως Ρόδου | [illegible] |
| Συνδιαλέξεις ἐσωτερικοῦ | [illegible] |
| Συνδιαλέξεις ἐξωτερικοῦ | [illegible] |
| Καταθέσεις τηλεγραφημάτων | [illegible] |
| ΠΡΟ-ΠΟ — Λαϊκὸ Λαχεῖο | [illegible] |




ΠΑΡΑΣΚΕΥΗ 9.4.82
ΠΡΟΒΟΛΗ 9.30'—11.30'

«Η ΒΙΡΙΔΙΑΝΑ»

Τοῦ ΛΟΥ·Ι·Σ ΜΠΟΥΝΟΥΕΛ


Κτηματομεσιτικές και τοπογραφικές ἐπιχειρήσεις
Ν. ΜΑΝΤΙΚΟΣ — Φ. ΑΓΓΕΛΙΝΙΟΣ
...
Εἴμαστε νέοι καὶ ἱκανοὶ νὰ σᾶς διαθέσουμε τό ἀκίνητο ποὺ ἀνταποκρίνεται στὶς δικές σας ἀπαιτήσεις.
★ ΔΙΑΘΕΤΟΥΜΕ
ΟΙΚΟΠΕΔΑ, ΧΩΡΑΦΙΑ ΚΑΙ ΔΙΑΜΕΡΙΣΜΑΤΑ ΣΤΗ ΡΟΔΟ ΚΑΙ Σ' ΟΛΗ ΤΗ ΔΩΔΕΚΑΝΗΣΟ ΣΕΤΜΕΣ ΚΑΤΩ ΑΠΟ ΟΤΙ ΕΣΕΙΣ ΠΡΟΒΛΕΠΕΤΕ
★ ΑΝΑΛΑΜΒΑΝΟΥΜΕ
ΟΤΙΔΗΠΟΤΕ ΑΚΙΝΗΤΟ ΣΑΣ — ΑΠΟ ΤΟ ΞΕΚΑΘΑΡΙΣΜΑ ΤΟΥ ΜΕΧΡΙ ΚΑΙ ΤΗ ΠΩΛΗΣΗ ΤΟΥ.
ΘΑ ΜΑΣ ΒΡΕΙΤΕ ΣΤΑ ΤΗΛΕΦΩΝΑ
23684 — 20198 — ΓΡΑΦΕΙΑ
25461 — 92042 — ΟΙΚΙΑ



ἄνθη
ΝΑΡΚΙΣΟΣ
ΡΟΔΟΣ-100 μαγαζιά
ΤΗΛΕΦΩΝΟΝ 20980
Μιὰ σπάνια ἔκθεση μέ φυτὰ καὶ λουλούδια γιὰ στιγμές ποὺ ξεχωρίζουν

Ἀνακοίνωση
ΟΣΟΙ ΑΠΟ ΤΟΥΣ ΣΥΝΔΡΟΜΗΤΕΣ ΜΑΣ ΘΕΛΟΥΝ ΝΑ ΕΠΙΚΟΙΝΩΝΗΣΟΥΝ ΤΗΛΕΦΩΝΙΚΑ ΜΕ ΤΗΝ ΕΦΗΜΕΡΙΔΑ ΜΑΣ, ΜΠΟΡΟΥΝ ΝΑ ΠΑΡΟΥΝ:
□ Τὶς πρωινὲς ὧρες στὸ τηλέφωνο 28735.
□ Τὶς ἀπογευματινὲς καὶ βραδυνὲς στὸ 29211.

ΡΟΔΙΑΚΗ ΚΕΡΑΜΙΚΗ ΑΕ
δομικα κεραμικα προϊοντα
Ἄρχισε ἡ παραγωγὴ καὶ διάθεση στὴν ἀγορὰ τῆς Ρόδου τούβλων ἀπὸ τὸ πιὸ σύγχρονο καὶ τελειοποιημένο ἐργοστάσιο.
ΔΙΑΣΤΑΣΕΙΣ:
6 X 9 X 12
10 X 20 X 20
15 X 18 X 30
ΓΙΑ ΠΑΡΑΓΓΕΛΙΕΣ
21ο ΧΙΛ. ΕΘΝΙΚΗΣ ΟΔΟΥ ΡΟΔΟΥ-ΛΙΝΔΟΥ, ΑΦΑΝΤΟΥ ΡΟΔΟΣ
ΤΗΛ. ΥΠΗΡ. ΠΩΛΗΣΕΩΝ 0241-51580, ΓΡΑΦΕΙΩΝ 0241-91135-37

BERMUDA CLUB
ΑΝΟΙΞΑΜΕ ΚΑΙ ΣΑΣ ΠΕΡΙΜΕΝΟΥΜΕ ΝΑ ΠΕΡΑΣΕΤΕ ΛΙΓΕΣ ΩΡΕΣ ΕΥΧΑΡΙΣΤΕΣ ΜΕ ΤΗΝ ΕΙΔΙΚΑ ΔΙΑΛΕΓΜΕΝΗ ΓΙΑ ΣΑΣ ΜΟΥΣΙΚΗ ΜΕΣΑ ΣΕ ΕΝΑ ΜΑΓΕΥΤΙΚΟ ΠΕΡΙΒΑΛΛΟΝ ΧΑΡΕΙΤΕ ΕΝΑ ΠΟΤΟ ΣΥΝΤΡΟΦΙΑ ΜΕ ΤΟΥΣ ΦΙΛΟΥΣ ΣΑΣ
Ο ΟΛΛΑΝΔΟΣ ΝΤΙΣΚ-ΤΖΟΚΕ·Υ· ΜΑΡΤΙΝ ΠΑΛΙ ΚΟΝΤΑ ΣΑΣ
ΜΕ ΟΛΕΣ ΤΙΣ ΤΕΛΕΥΤΑΙΕΣ ΕΠΤΥΧΙΕΣ ΤΟΥ 1982
BERMUDA CLUB
Η ΔΙΣΚΟΘΗΚΗ ΣΑΣ
ΗΡΩΩΝ ΠΟΛΥΤΕΧΝΙΟΥ 13

SOL MARITIME SERVICES LTD

# Πασχαλινή ἐκδρομή στήν Αἴγυπτο

ΜΕ ΤΟ ΠΟΛΥΤΕΛΕΣΤΑΤΟΝ F)B
«SOLPHRYNE» 15.4—21.4.82

Μετ' εὐχαριστήσεως σᾶς γνωρίζομεν ὅτι ὀργανοῦνται καὶ ἐφέτος ΠΑΣΧΑΛΙΝΗ ἐκδρομὴ — Κρουαζιέρα εἰς Αἴγυπτον μὲ τὸ πολυτελέστατον «SOLPHRYNE». Ἀναχώρησις ἐκ ΡΟ ΔΟΥ Μεγάλη Πέμπτη 16.4 ὥρα 15.00 καὶ ἐπιστροφὴ στὶς 21.4 ὥραν 12.00.

Τὸ γλοῖον θὰ προσεγγίσει εἰς Λεμεσὸν κατὰ τὴν κάθοδον πρὸς Ἀλεξάνδρεια καὶ κατὰ τὴν ἐπιστροφή του πρὸς Ρόδον. Αἱ τιμαὶ ἔχουν καθορισθεῖ ὡς ἀκολούθως καὶ συμπεριλαμβάνουν ἐκτὸς τῆς ἀντιστοίχου θέσεως καὶ δύο (2) ἐκδρομὲς στὴν Αἴγυπτον. Μία ὁλοήμερον ἐκδρομὴ στὸ Κάιρο μὲ ἐπίσκεψη Πυραμίδων κ.τ.λ. καὶ γεῦμα εἰς πολυτελὲς Ξενοδοχεῖον, καὶ ἡ δευτέρα ἐκδρομὴ ἡμερήσια εἰς Ἀλεξάνδρεια.

Αἱ τιμαὶ ἔχουν ὡς ἑξῆς:

— FA2 κατ' ἄτομον δρχ. 27.000.—
— FA3 κατ' ἄτομον δρχ. 25.60.—
— FB2 κατ' ἄτομον δρχ. 24.400.—
— FB4 κατ' ἄτομον δρχ. 23.700.—
— SA2 κατ' ἄτομον δρχ. 21.400.—
— SA4 κατ' ἄτομον δρχ. 20.700.—
— SB4 κατ' ἄτομον δρχ. 18.300.—
— T4 κατ' ἄτομον δρχ. 17.060.—
— P.B. WITH FOOD κατ' ἄτομον δρχ. 14.500.

Εἰσιτήρια — πληροφορίες :
Πρακτ. «ΕΡΥΘΡΑ ΘΑΛΑΣΣΑ»
Ἀμερικῆς 11—13
Τηλ. 27721 — 22460 — 22683

# ΠΡΟΣΚΛΗΣΗ

Καλοῦνται τὰ μέλη τοῦ Συλλόγου Ἰδιοκτητῶν Οἰκοπέδων Οἰκισμοῦ Καστελλοριζίων σὲ γενικὴ συνέλευση τὴν Κυριακὴ 11 Ἀπριλίου ὥρα 10.30 στὴν αἴθουσα τοῦ Ἐμπορικοῦ Ἐπιμελητηρίου (ἔναντι Ἐθνικῆς Τραπέζης) μὲ θέματα:

1) Ἀπολογισμὸς ἀπερχομένου Διοικητικοῦ Συμβουλίου.
2) Ἐκλογὲς γιὰ ἀνάδειξη νέου Δ.Σ. καὶ Ἐξελεγκτικῆς Ἐπιτροπῆς.

Ἀπὸ τὸ Δ.Σ.

# ΑΝΑΚΟΙΝΩΣΗ

Τὸ Ἀκτινολογικὸ Ἐργαστήριο Γ. ΑΜΑΛΛΟΥ θὰ παραμείνει κλειστὸ ἀπὸ 9 ἕως 21 Ἀπριλίου.

# Δ)Π ΠΑΝΟΡΜΙΤΗΣ

# ΑΝΑΚΟΙΝΩΣΗ

Ἀπὸ τὴν προσεχὴ ΚΥΡΙΑΚΗ 11.4.82 τὸ Ε)Γ — ΠΑΝΟΡΜΙΤΗΣ θὰ ἀναχωρεῖ γιὰ τὴν ΜΕΓΙΣΤΗ τὴν 17.00 ὥρα ἀντὶ τῆς 09.00.

Πρακτορεῖο ΖΕΡΒΟΥ — ΚΟΖΑ
Τηλ. 22.308

# ΜΙΚΡΕΣ ΑΓΓΕΛΙΕΣ

## ΕΝΟΙΚΙΑΣΕΙΣ

★ ΕΝΟΙΚΙΑΖΕΤΑΙ ἐπὶ τῆς ὁδοῦ Νικηταρᾶ 21, χῶρος 130 τ.μ. μὲ βιοτεχνικὸ ρεῦμα κατάλληλο γιὰ ὁποιαδήποτε χρήση.

Πληροφορίες στὰ τηλέφωνα 21.743 — 23.417.

★ Στὰ ΤΡΙΑΝΤΑ ΕΝΟΙΚΙΑΖΟΝΤΑΙ δύο διαμερίσματα πολυτελοῦς κατασκευῆς 110 μέτρων ἕκαστον.
Τηλέφωνο 91032.

★ ΜΑΡΟΥΣΙ ΑΘΗΝΑ
Πλησίον Ἠλεκτρικοῦ σταθμοῦ.

ΠΩΛΟΥΝΤΑΙ διαμερίσματα ἑτοιμοπαράδοτα πολυτελοῦς κατασκευῆς τῶν 120, 137, 190 τ.μ. μὲ τζάκι καὶ ἡλιακὸ θερμοσυσσωρευτή.
Τηλέφωνο Ρόδου 20248.

## ΠΩΛΗΣΕΙΣ ΑΚΙΝΗΤΩΝ

● ΠΩΛΕΙΤΑΙ κατάστημα δίσκων - κασετῶν ἢ παραχωρεῖται σὲ τιμὴ εὐκαιρία. Πλάτωνος 8 τηλ. 23749, Παλαιὰ Ἀγορά.

**ΠΩΛΕΙΤΑΙ οἰκόπεδα 19 στρεμμάτων στὴ Κῶ σὲ τιμὴ εὐκαιρίας.**
**Πληροφορίες τηλ. 29847 ἀπογευματινὲς ὧρες.**

★ ΠΩΛΟΥΝΤΑΙ
1) Διαμέρισμα στὸ ΤΖΕΝΙΟ
2) Οἰκόπεδο στοὺς Χαλκίτες.
Πληροφορίες στὸ τηλ. 27082.

● ΠΩΛΕΙΤΑΙ στὴν ΕΚΑΛΗ ΑΘΗΝΩΝ ἰδιόκτητη διόροφος βίλλα, ὁλόκληρος ἢ μερικῶς. Συνολικὴ κατοικίσιμος ἐπιφάνεια 530 μ2. Κεραμιδωτά, Πέτρινα στοιχεῖα, Μεγάλες ταράτσες, ὀρθολογιστικὴ διαρρύθμιση ἐσωτερικῶν χώρων. Κάθε ὄροφος ἀνεξάρτητος. Πρόβλεψις ἐνοποιήσεως ἐσωτερικῶς. Τζάκι σὲ κάθε ὄροφο. Μονοσωλήνιο σύστημα θερμάνσεως. Μόνωσι δαπέδων, τοίχων καὶ ὀρόφων. Κῆπος μὲ πεῦπα 800 μ2. Συνολικὴ ἐπιφάνεια οἰκοπέδου 1.020 μ2.
Τηλέφωνον: 01 9755390
Ἀπὸ 9 π.μ. — 11 π.μ. καὶ 4 μ.μ. — 9 μ.μ.

★ ΠΩΛΕΙΤΑΙ διαμέρισμα ἡμιτελὲς στὴ περιοχὴ Ἰξιὰ Ρόδου — τηλ. 29847, ὧρες 18.00—20.00.

## Ζητοῦνται

● ΗΛΕΚΤΡΟΣΥΓΚΟΛΛΗΤΗΣ — ὀξυγονοκόπτης, ζητᾶ ἀνάλογη ἐργασία.
Πληροφορίες τηλ. 22785, Νίκος.

● ΖΗΤΕΙΤΑΙ δεσποινὶς ἡ κυρία ποὺ νὰ γνωρίζει τουλάχιστον Ἀγγλικὰ γιὰ νὰ ἐργασθεῖ σὲ κατάστημα Γουναρικῶν' ὄχι σὰν πωλήτρια.
**Πληροφορίες στὰ τηλ. 25544 — 24900, ὧρες πρωϊνές.**

★ ΖΗΤΕΙΤΑΙ δεσποινὶς ἡ κυρία γνωρίζουσα τὴν ἀγγλικὴ γι ἀνὰ χρησιμοποιηθεῖ ὡς πωλήτρια.
Πληροφορίες: Χρυσοχοεῖο ΖΟΛΟΤΑΣ, τηλέφωνο 23001.

★ ΥΠΑΛΛΗΛΟΣ ΥΠΑ ζητεῖ γιὰ μόνιμη ἐνοικίαση εὐρύχωρη γκαρσονιέρα ἢ διάρι μέσα στὴ πόλη.
Πληροφορίες στὸ τηλέφ. 27.189.

## ΔΙΑΦΟΡΑ

● Ἡ Κα ΣΟΥΛΤΑΝΗ ΜΑΡΓΑΡΙΤΑ, Πτυχιοῦχος Φιλοσοφικῆς Σχολῆς, παραδίδει εἰς οἰκίαν της (Πάροδος Ἄννης Μαρίας 110), ἰδιαίτερα μαθήματα Ἀρχαῖα — Νέα — Ἱστορία, εἰς μαθητὰς Γυμνασίου — Λυκείου.
**Πληροφορίες στὸ τηλέφ. 28931.**

★ ΠΩΛΕΙΤΑΙ ἀσπρόμαυρη τηλεόραση 26 ἰντζῶν. ΦΙΛΙΠΣ, ἠλεκτρονική. Τιμὴ 12.000. Τηλ. 23153.

★ ΕΝΟΙΚΙΑΖΟΝΤΑΙ ἀποθῆκες στὸ ΤΖΕΝΙΟ.
Πληροφορίες στὸ τηλ. 27082.

□ ΝΕΟΣ ποὺ σπούδασε στὴ Γερμανία, παραδίδει μαθήματα Γερμανικά.
Πληροφορίε τηλ. 23242.




# ΤΡΙΘΕΡΜ

ΤΟ ΠΡΩΤΟ ΟΝΟΜΑ
ΣΤΟΥΣ ΗΛΙΑΚΟΥΣ ΘΕΡΜΟΣΙΦΩΝΕΣ

Οἱ ἡλιακοὶ θερμοσίφωνες ΤΡΙΘΕΡΜ κατασκευάζονται στὴν Ἑλλάδα μὲ LICENSE τῆς Ἑταιρείας SIAM τοῦ Ἰσραὴλ ὅπου ἔχουν ἐφαρμογὴ πάνω ἀπὸ 20 χρόνια.
Εἰδικά, τὸ κατασκευασμένο πρότυπό μας μετρήθηκε γιὰ τὴν ἀπόδοσή του στὸ παγκοσμίως γνωστὸ καὶ φημισμένο WEIZMANN INSTITUTE OF SCIENCE (ISRAEL)

**10 χρόνια ἐγγύηση**

ΓΙΑ ΠΛΗΡΟΦΟΡΙΕΣ
ΤΗΛ. 26270 — 22914
**Νικ. Χαλκίτης**

## Χαριστε δῶρα ἀξιας

ΑΝ θέλετε νὰ χαρίσετε ἕνα δῶρο μὲ πραγματικὴ ἀξία καὶ νὰ μείνει μιὰ γιὰ πάντα στὰ χέρια τοῦ ἀγαπημένου σας προσώπου ἢ ἀκόμα καὶ στὸν ἑαυτό σας, διαλέξτε ἕνα ἀπὸ τὰ τόσα βιβλία τοῦ Βιβλιοπωλείου

ΓΕΡΑΣΙΜΟΥ ΒΙΔΙΝΙΩΤΗ
Στοὰ Τσουβαλᾶ καὶ Ἐθν. Μακαρίου 24
Τηλ. 22831 — Ρόδος
ΠΛΟΥΣΙΑ συλλογὴ βιβλίων:
★ ΛΟΓΟΤΕΧΝΙΚΑ
★ ΕΠΙΣΤΗΜΟΝΙΚΑ
★ ΕΓΚΥΚΛΟΠΑΙΔΙΚΑ

Κυκλοφορεῖ
**«ΠΡΟΣ ΓΗΙΝΟΥΣ»**
Ποιητικὴ συλλογὴ
Βάσου Χατζηπαπᾶ
Ρόδος 1982

# marantz®

# σημαινει ὁτι περισσοτερο απο προηγμενη τεχνολογια

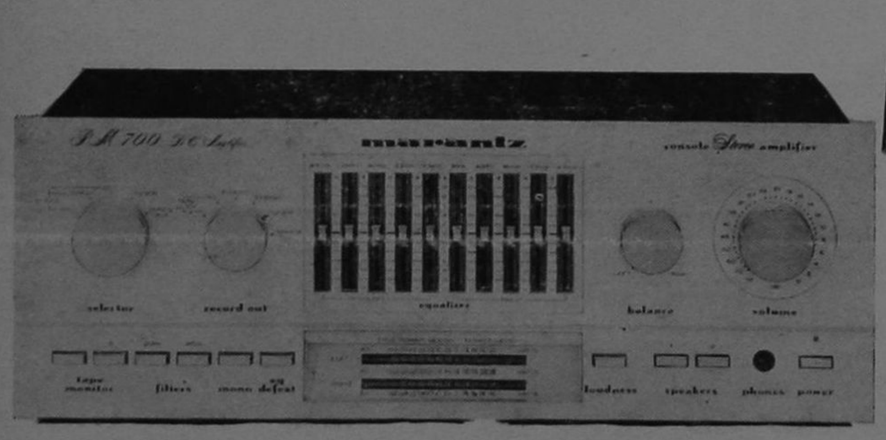


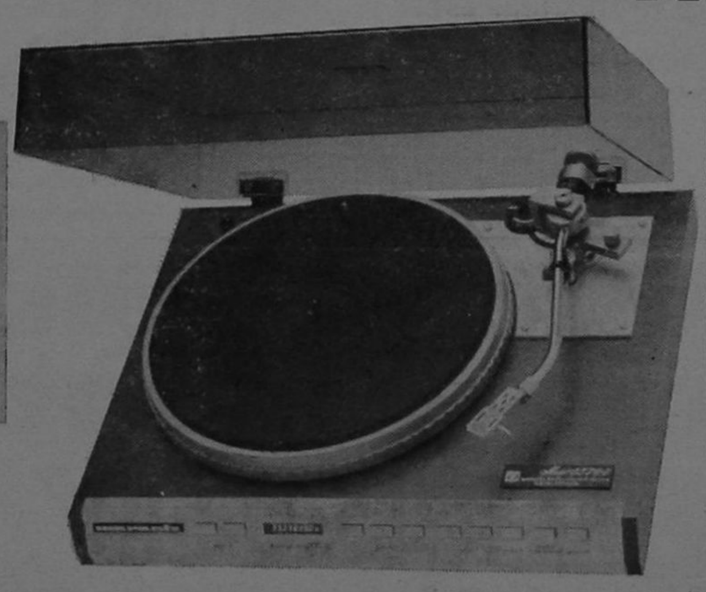

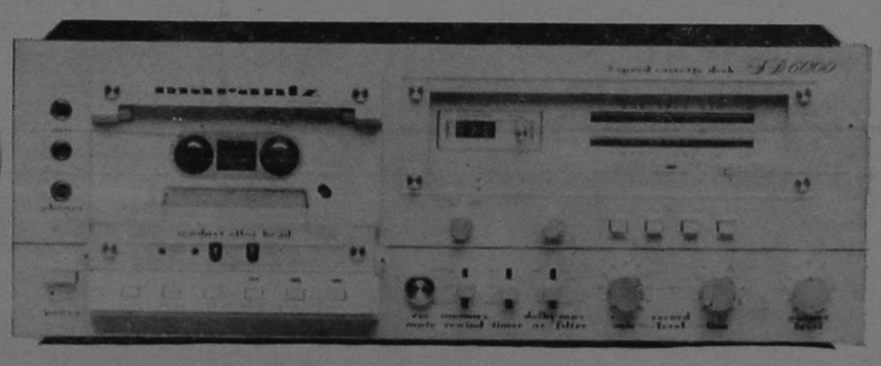


**ΑΦ)ΟΙ ΠΙΠΛΟΥΚΑ**

**Χ. Σελασιὲ 6 τηλ. 28866**
**Πρωτογένους 8 τηλ. 25807**

● ΔΙΑΤΗΡΕΙΤΑΙ ΤΑ ΠΕΖΟΔΡΟΜΙΑ ΚΑΘΑΡΑ ΕΙΝΑΙ ΠΡΟΕΚΤΑΣΗ ΤΟΥ ΣΠΙΤΙΟΥ ΜΑΣ

ΔΗΜΟΣ ΡΟΔΟΥ

# Νέα γραμματόσημα κυκλοφοροῦν τόν Μάη

Μέρος Β΄ (τελευταῖο)

— Τήν ἴδια μέρα θά κυκλοφορήσει καί ἡ τριμελής ἀναμνηστική σειρά γιά τό Εὐρωπαϊκό Πρωτάθλημα Στίβου (ΕΠΑ 82). Ἀρχικά ἡ ἔκδοση τῆς σειρᾶς εἶχε προγραμματιστεῖ γιά τίς 28.6.82, ἀλλά ἔγινε ἀλλαγή μέ τή σειρά τῆς Βυζαντινῆς Βιβλιοδετικῆς πού μετατέθηκε γιά ἀργότερα. Τό γραμματόσημο τῶν 21 δρχ. (ἄλτης τοῦ ἐπί κοντῶ) θά κυκλοφορήσει σέ 3.200.000 κομμάτια, τῶν 25 δρχ. (ὁμιλος γυναικῶν δρομέων) σέ 3.200.000 ἐπίσης καί τῶν 40 δρχ. (τέσσερα ἀγωνίσματα σέ 800.000 ἀντίτυπα).

Ὁ φάκελος τῆς α΄ ἡμέρας τῆς «Εὐρώπης» θά ἔχει 63 δρχ. καί τοῦ Εὐρωπαϊκοῦ Πρωταθλήματος 98 δρχ. Συνδυασμός σημαιῶν, πόλεων (ὅπου ἔχουν διεξαχθεῖ οἱ 13 διοργανώσεις τοῦ Εὐρωπαϊκοῦ Πρωταθλήματος) καί ἔτους διεξαγωγῆς συγκροτοῦν τήν παράσταση τοῦ φακέλου α΄ ἡμέρας κυκλοφορίας.

Νά σημειωθεῖ ὅτι καί οἱ δύο σειρές ἀνήκουν σέ δημοφιλέστατους θεματικούς κλάδους .Δηλαδή τῶν ἐκδόσεων «Εὐρώπης» πού ἄρχισαν τό 1956 μέ συμμετοχή μόνο ἕξι κρατῶν —ἡ πρώτη ἑλληνική κυκλοφόρησε τό 1960— καί τοῦ Ἀθλητισμοῦ (μέ εἰδικό προσανατολισμό πρός τό Στίβο ἤ ἀκόμη καί τό Εὐρωπαϊκό Πρωτάθλημα, πού ἔχει νά ἐπιδείξει ἐκτός ἀπό πολλά γραμματόσημα καί ἀναμνηστικές σφραγίδες).

— ΜΕ ΤΗΝ εὐκαιρία αὐτή ἀναφέρουμε ὅτι στίς 4 τοῦ Μάη θά ἀποσυρθεῖ ἀπό τήν κυκλοφορία ἡ σειρά δύο γραμματοσήμων πού ἐκδόθη καν τό 1981 μέ τήν ἔνδειξη «Ἕνα χρόνο πρίν ἀπό τό XIII Εὐρωπαϊκό Πρωτάθλημα Ἀθλητισμοῦ». Ἀλλαγή σκυτάλης...

## ΕΞΕΤΑΣΕΙΣ ΓΙΑ ΝΟΣΟΚΟΜΕΣ

ΕΓΚΥΚΛΙΟΣ διαταγή προκηρύξεως τῶν Εἰσαγωγικῶν Ἐξετάσεων τῆς Σχολῆς Ἀξιωματικῶν Ἀδελφῶν Νοσοκόμων (ΣΑΑΝ), πού θά γίνουν ἀπό 17 Αὐγούστου μέχρι 1 Σεπτεμβρίου 1982, ἐκδόθηκε σήμερα (χτὲς) ἀπό τό ὑπουργεῖο.

ΝΟΙΚΟΚΥΡΕΣ,
● Η ΚΑΘΑΡΙΟΤΗΤΑ ΕΙΝΑΙ Η ΜΙΣΗ ΑΡ. ΧΟΝΤΙΑ
● Η ΚΑΘΑΡΙΟΤΗΤΑ ΕΙΝΑΙ ΥΓΕΙΑ
● Η ΚΑΘΑΡΙΟΤΗΤΑ ΤΗΣ ΠΟΛΗΣ ΜΑΣ ΕΙΝΑΙ ΚΑΘΗΚΟΝ ΚΑΘΕ ΡΟΔΙΤΗ ΚΑΙ ΡΟΔΙΤΙΣΣΑΣ

ΔΗΜΟΣ ΡΟΔΟΥ


BAMBOO
SCOUTELIS

Ἔπιπλα μπαμπού Dalvera
καί ψάθινα εἴδη

ΚΑΝΑΔΑ 37 - ΤΗΛ. 21619 ΡΟΔΟΣ

□ ΚΑΙΝΟΥΡΓΙΕΣ παραλαβές στά καινούργια σχέδια τοῦ Οἴκου DALVERA.
□ ΕΠΙΣΚΕΦΘΕΙΤΕ τήν ἔκθεσή μας στήν ὁδό Κανάδα 37.

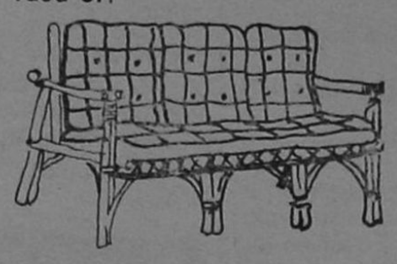

Χαρίστε στό σπίτι σας μιά ἐξωτική νότα μέ
BAMBOO
καί ψάθινα εἴδη.
Ἀποκλειστικότης: DALVERA



Στείλτε γιουνισεύχές μέ κάρτες τῆς unicef



ἡ εὐτυχία εἶναι δικαίωμα κάθε παιδιοῦ

Ὀνοματεπώνυμον.....
Διεύθυνση.....
Πόλις.....
Παρακαλῶ νά μοῦ στείλετε τό ἐνημερωτικό φυλλάδιο γιά τίς κάρτες της unicef 1981

Ἑλληνική Ἐπιτροπή γιά τήν unicef
Ξενίας 1 Ἀθήνα 611
τηλ. 7784223 & 7783208

Αὐτή ἡ καταχώρηση εἶναι μιά γενναιόδωρη συνεισφορά στήν unicef ἀπό αὐτή τήν ἐφημερίδα



Μέ τήν ἀπόδοση τοῦ μεγάλου καί τά ἔξοδα τοῦ μικροῦ

KUBOTA
B7100D




Ἀπό τό πρῶτο ἐργοστάσιο τῆς Ἰαπωνίας

Μέ 3κύλινδρο, ἀθόρυβο πετρελαιοκινητήρα 16 ἵππων
Διπλό διαφορικό, Δυναμολήπτη (P.T.O.) ἐμπρός-πίσω
σύστημα συνδέσεως 3 σημείων
καί πολλά-πολλά πλεονεκτήματα πού θά κάνουν
τήν ζωή σας πιό εὔκολη, καί τίς δουλειές σας
πιό γρήγορα καί ἀποδοτικά.

Δοκιμάστε το B7100D καί θά το ἀγαπήσετε

Ἀποκλειστικοί ἀντιπρόσωποι γιά τήν Ἑλλάδα:
EMKO KUBOTA ΑΘΗΝΑ, ΘΕΣΣΑΛΟΝΙΚΗ, ΠΑΤΡΑ, ΙΩΑΝΝΙΝΑ
I.E. Κοντέλλης Α.Ε. Γεωργικά Μηχανήματα

Ἀντιπρόσωποι Ρόδου
ΜΕΤΑΛΛΟΤΕΧΝΙΚΗ Ε.Π.Ε
Τηλ. 91429 - 92455 - ΠΑΡΑΔΕΙΣΙ



Samsonite

ὅταν οἱ βαλίτσες
πάνε μακρυά
τότε, πρέπει
νά εἶναι Samsonite



FASHION IN LEATHER
ΓΕΝΙΚΟΣ ΑΝΤΙΠΡΟΣΩΠΟΣ ΔΩΔΕΚΑΝΗΣΟΥ
ΓΕΩΡΓΙΟΣ ΚΟΛΛΙΑΣ
ΒΑΣ. ΣΟΦΙΑΣ 46 — ΤΗΛ. 21566 — ΡΟΔΟΣ



Δ.Α.Ν.Ε

Ἀγοράστε σήμερα

Ἀγοράστε σήμερα τίς μετοχές σας μέ 2500 Δρχ. γιά νά μήν τίς ἀγοράσετε τοῦ χρόνου μέ 5.000.



Ὅπως πλενει η Bosch
δεν πλενει κανεις

3 διαφορετικα μοντελα με υπεραυτοματα προγραμματα για ολλα τα σκευη ποτηρια κατσαρολες τηγανια πιατα κ' μαχαιροπηρουνα

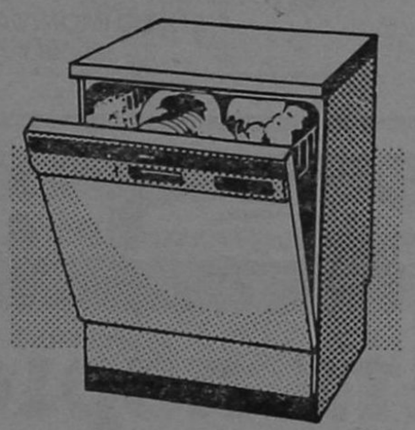

BOSCH

Για περισσοτερες πληροφοριες ενημερωθειτε απο τον συνεργατη μας
ΗΛΕΚΤΡΟΤΕΧΝΙΚΗ Ε.Π.Ε.
ΚΑΡΠΑΘΟΥ 4 — ΤΗΛ. 28. 597 — ΡΟΔΟΣ



Ἀνακοίνωση

ΝΑΥΤΙΛΙΑΚΗ ΕΤΑΙΡΙΑ ΛΕΣΒΟΥ
F/B «ΟΜΗΡΟΣ» — F/B «ΑΛΚΑΙΟΣ»

Γνωρίζομεν εἰς τό ἐπιβατηγόν κοινόν ὅτι ἀπό τήν ΤΡΙΤΗΝ 23.2.82, τά δρομολόγια τῶν πλοίων τῆς ἑταιρίας μας εἰς τήν γραμμήν Δωδεκανήσου διαμορφοῦνται ὡς ἑξῆς:

— F/B «ΑΛΚΑΙΟΣ» : ΤΡΙΤΗΝ διά ΚΩ) ΚΑΛ.) ΛΕΡΟ) ΠΑΤΜΟ) ΠΕΙΡΑΙΑ, ὥρα 12.00.—
— F/B «ΑΛΚΑΙΟΣ»: ΠΕΜΠΤΗΝ διά ΚΩ) ΚΑΛ.) ΛΕΡΟ) ΠΑΤΜΟ) ΠΕΙΡΑΙΑ, ὥρα 12.00.—
— F/B «ΟΜΗΡΟΣ»: ΣΑΒΒΑΤΟΝ διά ΚΩ) ΚΑΛ.) ΛΕΡΟ) ΠΑΤΜΟ) ΠΕΙΡΑΙΑ, ὥρα 12.00.—

ΕΙΣΙΤΗΡΙΑ — ΠΛΗΡΟΦΟΡΙΕΣ:
Πρακτ. «ΕΡΥΘΡΑ ΘΑΛΑΣΣΑ»
Ἀμερικῆς 11—13, Τηλ. 27721 - 22460 - 22683



CORAL



Στη ζεστη και κοσμοπολιτικη γνωστη σας γωνια
CORAL σας περιμενει η ομορφοτερη
CAFETERIA και το ωραιοτερο SNACK-BAR
της Ροδου.
Προτιμηστε την και τις χειμωνιατικες
ωρες σας.



το νεο γραφειο τελετων - μνησουνων
ΣΑΣ ΓΝΩΡΙΖΕΙ ΟΤΙ:
Μπορεῖτε νά ἐξυπηρετηθεῖτε ὅλο τό 24ωρο στά τηλέφωνα 28901-21.496-23951
Ἐπιχείρηση Ο. Ε. Γεώργ. Ἀμερικάνος - Ἐμμ. Μπακαλούμας

## Η ἔκπληξη τῆς ἐποχῆς

ΚΑΙ ΤΗΣ ΜΟΝΤΕΡΝΑΣ ΓΥΝΑΙΚΑΣ

Φτιάξαμε γιὰ σᾶς μία Μπουτὶκ ποὺ νὰ ἐξυπηρετεῖ ἀποκλειστικὰ τὴν καλαισθησία σας.
Ὅ,τι φοριέται μέσα στὸ σπίτι· ἐσώρουχα, νυχτικά, ρόμπες, τῶν καλυτέρων παρισινῶν οἴκων μόδας καὶ ὄχι μόνον μόδας, ἀλλὰ καὶ ὑψηλῆς ποιότητος. BARBARA — LINGELOR — NEYRET — ROSY — CHANTELLE — FRANCE LINGERIE GEMMA. Μία ἐκλογὴ Γαλλικῆς φαντασίας.

Γενικαὶ εἰσαγωγαί

**Ὀδ. Παπαπαναγιώτης**

ΟΔΟΣ ΒΑΣ. ΣΟΦΙΑΣ 48
ΡΟΔΟΣ



## Σᾶς καλοῦμε στὴ γνωστή σας Ἀποθήκη

ΠΑΡΑΛΛΗΛΑ ΑΝΝΗΣ ΜΑΡΙΑΣ ΚΑΙ ΑΓΙΟΥ ΙΩΑΝΝΟΥ

ΓΙΑ ΧΙΛΙΑΔΕΣ ΝΕΟ ΕΜΠΟΡΕΥΜΑ ΟΠΟΥ ΦΕΡΑΜΕ ΚΑΙ ΜΕ ΤΙΜΕΣ 50ο)ο ΕΠΙ ΤΩΝ ΑΝΑΓΡΑΦΟΕΝΩΝ ΤΙΜΩΝ.

Η ΑΠΟΘΗΚΗ ΘΑ ΕΙΝΑΙ ΑΝΟΙΚΤΗ ΚΑΘΕ ΔΕΥΤΕΡΑ — ΤΡΙΤΗ ΚΑΙ ΠΑΡΑΣΚΕΥΗ.



ΠΡΑΚΤΟΡΕΙΟΝ ΛΑΧΕΙΩΝ

## ΠΡΟ - ΠΟ

**Η ΠΗΓΗ ΤΗΣ ΤΥΧΗΣ**

ΣΤΑΥΡΟΣ Α. ΜΟΝΤΑΝΟΣ

Θ. ΣΟΦΟΥΛΗ 145
ΤΗΛ. 26689 — 28655 — ΡΟΔΟΣ

ΚΑΘΕ ΠΑΡΑΣΚΕΥΗ ΤΟ ΠΡΑΚΤΟΡΕΙΟ ΜΑΣ ΔΙΑΝΥΚΤΕΡΕΥΕΙ


# ΕΝΗΜΕΡΩΣΗ

● Ἡ «ΕΝΗΜΕΡΩΣΗ» στὴ προσπάθειά της νὰ βελτιωθεῖ ἀκόμα περισσότερο, καὶ νὰ γίνει ἡ καλύτερη ἐφημερίδα τῆς Ρόδου, ζητᾶ ἀπὸ τοὺς ἀναγνῶστες της νὰ τὴν βοηθήσουν στὸν ἀγώνα της, ἀπαντώντας στὸ ἐρωτηματολόγιο ποὺ παραθέτουμε:

1.— ΠΟΙΑ ΑΠΟ ΤΑ ΘΕΜΑΤΑ ΜΑΣ ΣΑΣ ΕΝΔΙΑΦΕΡΟΥΝ ΠΕΡΙΣΣΟΤΕΡΟ;

★ Τὰ πολιτικὰ . . . . . □
★ Τὰ κοινωνικὰ . . . . . □
★ Τὰ οἰκονομικὰ . . . . . □
★ Τὰ πολιτιστικὰ . . . . . □
★ Τὰ ἀθλητικὰ . . . . . □

2.— ΤΙ ΘΕΜΑΤΑ ΠΙΣΤΕΥΕΤΕ ΟΤΙ ΛΕΙΠΟΥΝ ΑΠΟ ΤΗΝ «ΕΝΗΜΕΡΩΣΗ»;

. . . . . .
. . . . . .
. . . . . .
. . . . . .

3.— ΤΙ ΠΑΡΑΤΗΡΗΣΕΙΣ ΕΧΕΤΕ ΓΙΑ ΤΗΝ ΕΦΗΜΕΡΙΔΑ ΜΑΣ;

. . . . . .
. . . . . .
. . . . . .

4.— ΠΟΣΟ ΚΑΙΡΟ ΔΙΑΒΑΖΕΤΕ ΤΗΝ «ΕΝΗΜΕΡΩΣΗ»:

★ Λιγότερο ἀπὸ 2 μῆνες . . . . □
★ Πρὶν ἀπὸ 5 μῆνες . . . . . □
★ Ἀπὸ τὸν Μάιο τοῦ 81 . . . . □

ΟΝΟΜΑ — ΕΠΩΝΥΜΟ . . . . . .
ΕΠΑΓΓΕΛΜΑ . . . . . .
ΔΙΕΥΘΥΝΣΗ . . . . . .

Στεῖλτε τὶς ἀπαντήσεις σας στὴν «ΕΝΗΜΕΡΩΣΗ», Βασ. Σοφίας 46, Ρόδος


## Ἔκρηξη χαρᾶς

Πορταστική, ἀπολαυστική, φιλική.

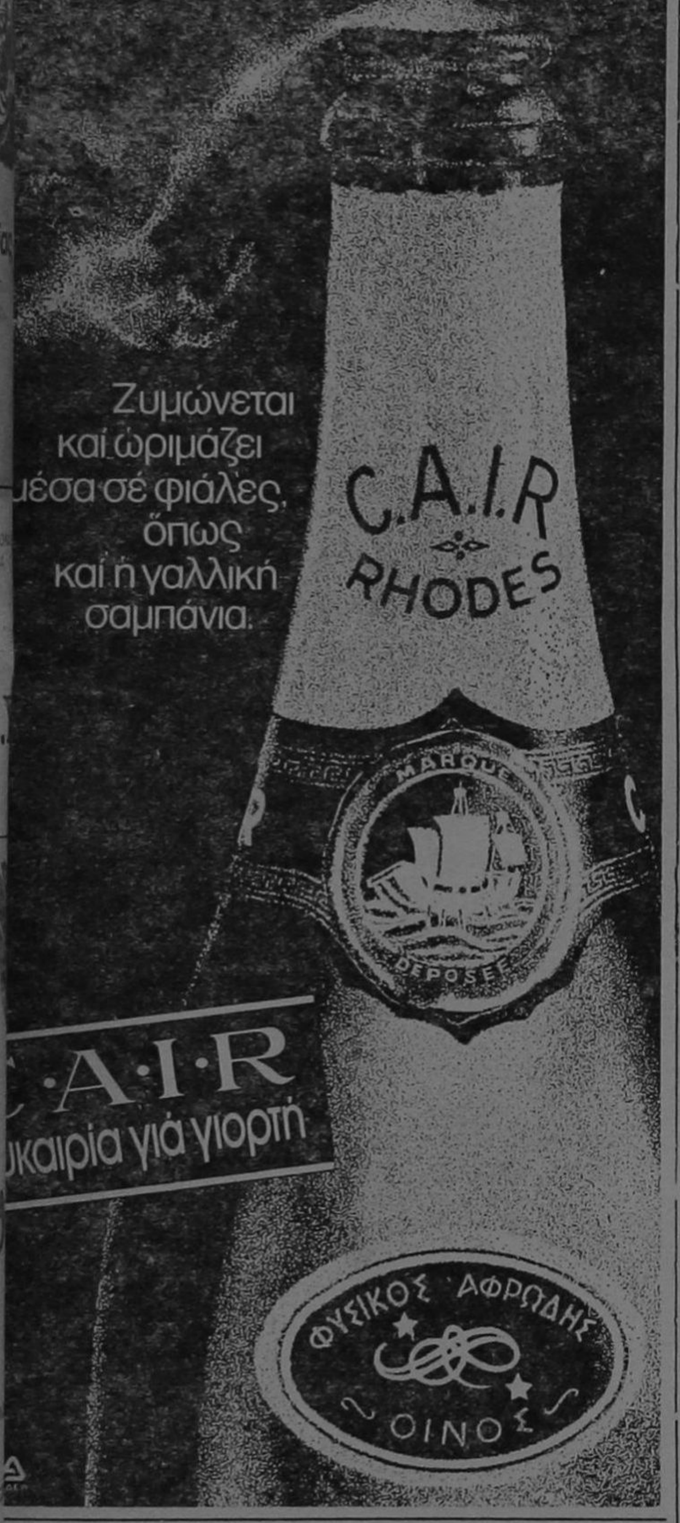


Ζυμώνεται καὶ ὡριμάζει μέσα σὲ φιάλες, ὅπως καὶ ἡ γαλλικὴ σαμπάνια.

ὑκαιρία γιὰ γιορτή



SIEMENS

*Ἄριστη ποιότητα μὲ τὴν πρώτη ματιά... πλυντήρια Siemens*




Τὰ πλυντήρια SIEMENS ἔχουν κατασκευαστεῖ στὴ Γερμανία! Ἔχουν μιὰ τεχνολογία δοκιμασμένη σὲ χιλιάδες ἐπιστημονικὰ τέστ ἀλλὰ καὶ σὲ ἑκατομμύρια σπίτια τῆς Εὐρώπης! Ἔχουν ὑπεραυτόματα προγράμματα βιολογικὰ καὶ εἰδικὰ γιὰ πλύσιμο μάλλινων! Ἔχουν τεράστια χωρητικότητα Ἔχουν τύμπανο καὶ κάδο ἀπὸ ἀνοξείδωτο χάλυβα. Ἔχουν εἰδικὸ σύστημα προστασίας ἀπὸ τὴν ὑπερθέρμανση καὶ τὴν ἔλλειψη τοῦ νεροῦ. Ἔχουν μηχανισμὸ ποὺ ρυθμίζει αὐτόματα τὴ θερμοκρασία καὶ τὸ τέλος τοῦ πλυσίματος Καὶ πάνω ἀπ' ὅλα ἔχουν μιὰ μεγάλη ἐγγύηση. Τὸ ὄνομα SIEMENS!

Γιὰ τὸ πλυντήριο σας
Η ΤΕΧΝΙΚΗ SIEMENS ΕΓΓΥΑΤΑΙ

**ΚΡΙΤΩΝ ΑΕ**
**ἀμερικῆς 46 ρόδος τηλ. 21-275**



ARISTON

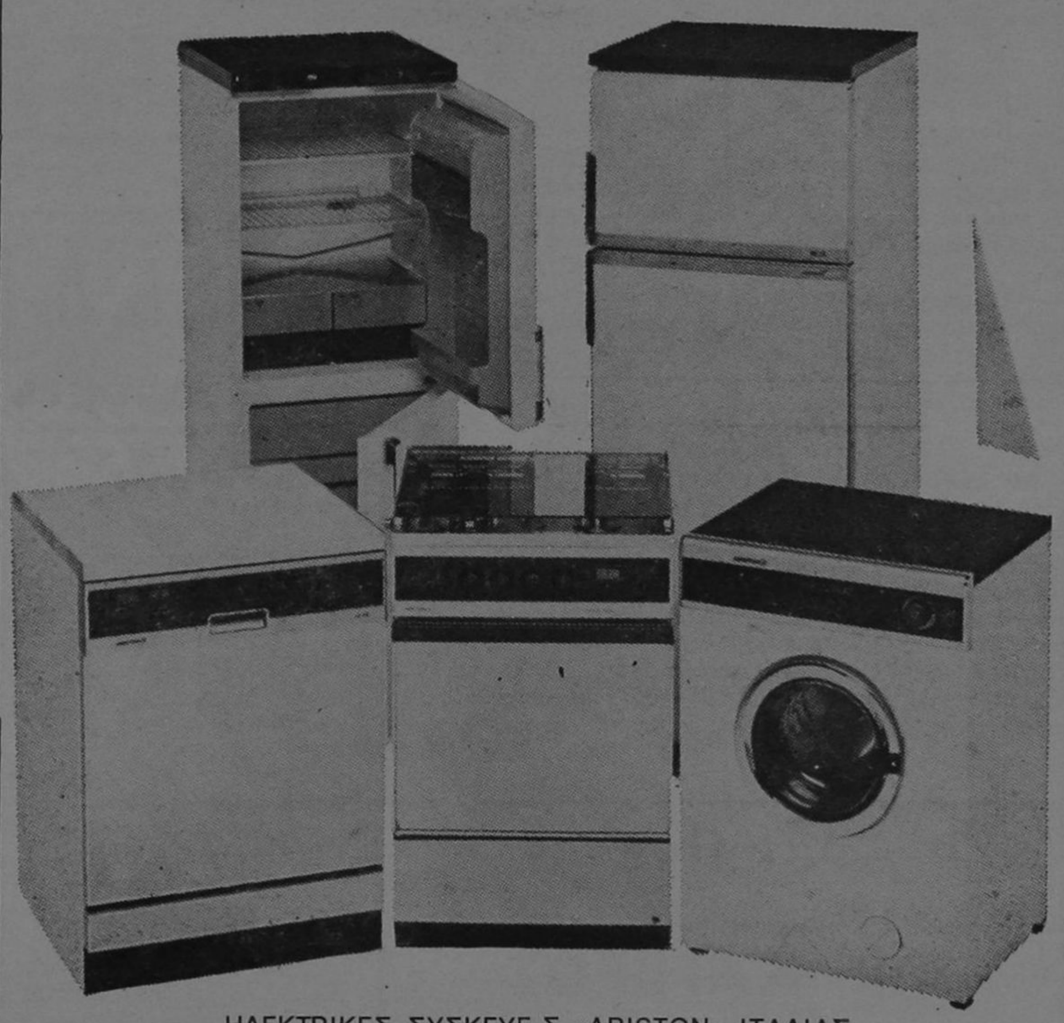

ΗΛΕΚΤΡΙΚΕΣ ΣΥΣΚΕΥΕ Σ «ARISTON» ΙΤΑΛΙΑΣ
Κουζίνες, Ψυγεῖα, Καταψύκτες, Πλυντήρια ρούχων καὶ πιάτων.
ΕΝΤΟΙΧΙΣΜΕΝΕΣ ΣΥΣΚΕΥΕΣ ΚΟΥΖΙΝΑΣ «ARISTON» ΙΤΑΛΙΑΣ
Κουζίνες, ψυγεῖα, καταψύ κτες καὶ πλυντήρια πιάτων
ΣΕ ΜΕΓΑΛΗ ΠΟΙΚΙΛΙΑ ΤΥΠΩΝ ΚΑΙ ΧΡΩΜΑΤΩΝ
ΠΩΛΗΣΙΣ ΧΟΝΔΡΙΚΗ — ΛΙΑΝΙ ΚΗ ΣΤΑ ΚΑΤΑΣΤΗΜΑΤΑ ΤΗΣ

**ΑΦΟΙ ΣΤΕΦΑΝΟΥ**

Νέα Ἀγορά, Τάρπον Σπρίνγκς 42, τηλ. 22.568
Παλαιὰ Ἀγορά, Πλάτωνος 17—18, τηλ. 23.836



**σαμπουὰν «ομ-ορ» προϊὸν της αντελκο**



**οικογενειακο κεντρο κρητικης μουσικης**

# « ΤΟ ΣΥΝΤΡΙΒΑΝΙ »

ΠΥΘΑΓΟΡΑ 19 - ΤΗΛ. 25610 - ΡΟΔΟΣ

● ΔΕΧΟΜΕΘΑ ΑΡΡΑΒΩΝΕΣ, ΓΑΜΟΥΣ, ΒΑΦΤΙΣΙΑ, ΣΥΝΕΣΤΙΑΣΕΙΣ ●

● ΔΙΕΥΘΥΝΤΗΣ ΚΩΝΣΤΑΝΤΙΝΟΣ ΔΙΒΑΝΗΣ

# Οἱ Ἀρμένιοι ἀνέλαβαν εὐθύνη γιά τήν ἀπόπειρα στόν Τοῦρκο διπλωμάτη στήν Ὀττάβα

ΒΗΡΥΤΟΣ, 9 (ΑΠΕ — ΗΝ. ΤΥΠΟΣ).— Ὁ Ἀρμένικος Μυστικὸς Στρατὸς Γιὰ Τὴν Ἀπελευθέρωση Τῆς Παλαιστίνης, ἀνέλαβε τὴν εὐθύνη γιὰ τὴ χτεσινὴ (προχτὲ Ὑπενθυμίζεται ὅτι ὁ Τοῦρκος Ἐμπορικὸς Ἀκόλουθος κ. Γκουνκορ βρέθηκε βαρειὰ τραυματισμένος χτὲς (προχτὲς) στὸ γκαρὰζ τοῦ σπιτιοῦ του, καὶ ὑποφέρει ἀπὸ ἐσωτερικὴ αἱμορραγία.

συμμετέχει καὶ ἡ χώρα μας ἀποφασίστηκε νὰ μὴν ἐπιτρέπεται γενικὰ τὸ κυνήγι μετὰ τὸ τέλος τοῦ Φλεβάρη καὶ μέχρι τὴν ἔναρξη τῆς ναές κυνηγετικῆς περιόδου (τέλος Αὐγούστου).

Οἱ ἀνοιξιάτικοι μῆνες (Ἀπρίλης — Μάης) εἶναι περίοδος ἀναπαραγωγῆς τῶν πτερωτῶν θηραμάτων καὶ ἐποχὴ τοκετοῦ θηλαστικῶν. Ἂν ἐπτιραπεῖ τὸ κυνήγι τῶν τρυγονιῶν, ἡ ζημιὰ δὲν θὰ ἀφορᾶ μόνο τὰ τρυγόνια ἀλλὰ καὶ στὰ ἄλλα θηράματα καὶ ἰδίως στὰ ἐνδημικὰ ἀφοῦ ὁρίσκονται στὴν ἐποχὴ τοῦ ζευγαρώματος καὶ τῆς ἐπώασης τῶν αὐγῶν.

## Τὸ κυνήγι τῶν τρυγονιῶν δὲν θὰ ἐπιτραπεῖ φέτος

ΑΘΗΝΑ, 9 (ΑΠΕ).— ΤΟ ὑπουργεῖο Γεωργίας ἀνακοίνωσε τὰ ἑξῆς:

Τὸ ἀνοιξιάτικο κυνήγι τῶν τριγονιῶν δὲν θὰ ἐπιτραπεῖ φέτος. Καὶ δὲν θὰ ἐπιτραπεῖ — ἀντίθετα μὲ ὅ,τι γινότανε τὰ προηγούμενα χρόνια— γιὰ τοὺς ἑξῆς λόγους:

Σὲ καμιὰ χώρα τῆς Εὐρώπης δὲν ἐπιτρέπεται τὸ ἀνοιξιάτικο κυνήγι τῶν τρυγονιῶν ἐκτὸς ἀπὸ τὴ Μάλτα. Ἀπὸ τὸ Διεθνὲς Συμβούλιο Θήρας καὶ Διατήρησης τοῦ Θηράματος, στὸ ὁποῖο

## ΒΡΕΤΑΝΙΚΑ ΠΟΛΕΜΙΚΑ ΘΑ ΚΤΥΠΗΣΟΥΝ ΑΡΓΕΝΤΙΝΑ

☛ Συνέχεια ἀπὸ τὴ σελίδα 1

καὶ ἐξοπλισμένο μὲ 40 πυροβόλα καὶ ἀντιαεροπορικοὺς πυραύλους.

— Τρία ἐλαφρὰ κατδρομικά.
— Πέντε ἀντιτορπιλλικά.
— Πέντε φρεγάδες.
— Πέντε ἀποβατικὰ σκάφη, ποὺ μεταφέρουν στρατεύματα καὶ πολεμικὸ ὑλικό.
— Τέσσερα πετρελαιοφόρα, καὶ
— Τρία βοηθητικὰ σκάφη ἀνεφοδιασμοῦ.

## ΠΡΟΣΠΑΘΕΙ ΝΑ ΜΕΙΩΣΕΙ ΤΟ ΕΠΟΣ ΤΟΥ ΠΟΛΥΤΕΧΝΕΙΟΥ Ο ΔΕΞΙΟΣ ΤΥΠΟΣ

☛ Συνέχεια ἀπὸ τὴ σελίδα 1

ὀνόματα καὶ δὲν εἶχαν ἄλλες προθέσεις —κατέληξε ὁ κ. Ὑπουργὸς— θὰ μποροῦσαν, ἀντὶ νὰ τὸ κάνουν μὲ ἐρώτηση νὰ ἀπευθυνθοῦν στὸ ὑπουργεῖο καὶ σὰν Βουλευτὲς εἶχαν μεγαλύτερη ἄνεση νὰ τὸ πετύχουν.

## Ο ΛΑΪΚΟΣ ΜΑΣ ΣΤΙΧΟΣ

☛ Συνέχεια ἀπὸ τὴ σελίδα 1

ὁ Λάτζαρος τοῦ Γιαγκινιοῦ ποὺ λέου δὰ νημένει
τὴ σούστα· καὶ τ' Ἀστραενιὸ ἡ ἀναθεματισμένη!...
Παΐτζε μουρὲ τὰ λοιπονὶς νὰ τραουδῶ ματζί σ - σου
καὶ κούρδισέτο ὅμορφα Θόδωρε τὸ βιολί σου
γιὰ νὰ γροικοῦν τὰ λαουριὰ ὅουτα τὰ φελλάκια
ξέεις δὰ Θοράκημ - μου, γοῦλα τὰ Ροδιτάκια!...
Τὰ Λατζαράκια Θοδωρῆ ὅπου δὲν ἔχουν ταῖρι
π' ἀπὸ ὅταν ἐγεννήθησαν ἐκρίβηνεν τ' ἀλεύρι!...
Καὶ στράμπα στρούμπου Θοδωρῆ ντογροῦ καὶ μουνουτάρου

ΑΝΔΡΕΑΣ ΜΑΓΡΙΠΛΗΣ


## Ἀνακοίνωση

ΔΑΝΕ

**F)B ΚΑΜΙΡΟΣ**

Ἐκ τῆς ΔΑΝΕ ἀνακοινώνεται ὅτι τὸ F)B ΚΑΜΙΡΟΣ ἐπανήρχισε τὰ δρομολόγιά του στὴ γραμμὴ Ρόδου, Κῶ, Καλύμνου, Λέρου, Πάτμου, Πειραιᾶ· θὰ ἀναχωρεῖ δὲ ἀπὸ τὸν Πειραιᾶ κάθε Τρίτη, Πέμπτη, Σάββατο ὥρα 1.00 μ.μ. καὶ ἀπὸ Ρόδο κάθε Τετάρτη, Παρασκευή, Κυριακὴ ὥρα 12 μ.μ.

Εἰσιτήρια, πληροφορίες, Κεντρικὸ Πρακτορεῖο Ρόδου, Στοὰ Κιοσόγλου Βολονάκη, τηλ. 26096 καὶ 26700.

PALAZZO DI ROMA

IMAGE STUDIO

ΤΙΣ ΤΕΛΕΥΤΑΙΕΣ δημιουργίες τῶν καταστημάτων PALAZZO DI ROMA ποὺ ξεχωρίζουν ἤδη στὸ χῶρο τῆς μόδας τοῦ παπουτσιοῦ καὶ φιλοδοξοῦν νὰ ἐπιβάλουν τὴ μόδα αὐτή, προσφέρουν τὰ ὁμώνυμα καταστήματα ποὺ βρίσκονται —ποῦ ἀλλοῦ;— στὴ Ρόδο.

ΨΩΝΙΖΕΤΕ ΚΑΙ ΜΕ ΤΙΣ ΠΙΣΤΩΤΙΚΕΣ ΣΑΣ ΚΑΡΤΕΣ

Η ΠΟΙΟΤΗΤΑ, ἡ πρωτοτυπία σὲ χρώματα καὶ σχέδια καὶ τὰ ἄριστα ὑλικὰ δείχνουν τὴ διάθεση τοῦ δημιουργοῦ τους νὰ δώσει μιὰ πρωτοποριακὴ θέση στὸ ἑλληνικὸ παπούτσι διεθνῶς.

ΣΗΜ.: ΤΩΡΑ ΚΑΙ ΠΑΙΔΙΚΑ ΠΑΠΟΥΤΣΙΑ ΓΙΑ ΤΟΥΣ ΜΙΚΡΟΥΣ ΜΑΣ ΦΙΛΟΥΣ.

**ΚΕΝΤΡΑ ΜΟΔΑΣ**

**28ης Ὀκτωβρίου 20**
**τηλ. 20400**
**Δημ. Θεοδωράκη 25**


## ΜΙΚΡΑ ΝΕΑ

ΚΑΤΑΛΗΨΗ ἔχει γίνει ἀπὸ ὁρισμένους ἰδιῶτες... ἀετοὺς σὲ σπίτια τοῦ Παλιοῦ Σαναστορίου (στὴ περιοχὴ τῆς Ἐλεούσας).

Ἡ Τοπικὴ Ὀργάνωση τοῦ ΠΑΣΟΚ Δημητριάδας θὰ καταθέσει διαμαρτυρία στὴ Νομαρχιακὴ Ἐπιτροπὴ τοῦ ΠΑΣΟΚ γιὰ τὴν αὐθαιρεσία αὐτὴ καὶ παρακαλεῖ νὰ ληφθοῦν μέτρα.

★

Ο ΠΡΟΕΔΡΟΣ τῶν Οἰκοδόμων Γεώργιος Τσαταλιὸς καταγγέλει ὅτι 30 τουλάχιστον ἄτομα ποὺ ἐργάζονται ὡς ἔκτακτοι στὴν Ἀρχαιολογικὴ μένουν ἀπλήρωτοι.

ΟΙ ΣΥΜΒΑΣΙΟΥΧΟΙ αὐτοὶ ἔχουν νὰ πληρωθοῦν ἐδῶ καὶ 4 μῆνες.

ΓΙΑ ΤΟ ΛΟΓΟ αὐτὸ τὸ Σωματεῖο τῶν Οἰκοδόμων ποὺ συμπαραστέκεται στὸ δίκαιο αἴτημα τῶν ἐργατῶν παρακαλεῖ τὸ ὑπουργεῖο Πολιτισμοῦ νὰ πληρώσει τοὺς ἐργάτες γιὰ νὰ μὴν «περάσουν μαῦρο Πάσχα» ὅπως χαρακτηριστικὰ τονίζει ὁ κ. Τσαταλιός.

## Ἐρχεται ὁ Ἰσπανὸς πρωθυπουργὸς

ΕΡΧΕΤΑΙ τὴ Δευτέρα τὸ πρωὶ στὴν Ἀθήνα ὁ πρωθυπουργὸς τῆς Ἱσπανίας κ. Κάλβο Σοτέλο γιὰ διήμερη ἐπίσκεψη ἐργασίας, συνοδευόμενος ἀπὸ τὸν ὑπουργὸ Ἐξωτερικῶν κ. Περὲζ Λόρκα καὶ τοὺς ὑφυπουργοὺς Ἐξωτερικῶν καὶ Πληροφοριῶν κ.κ. Γκ. Μουνέκο καὶ Ἰγ. Ἀγγουΐρα.

Τὸν πρωθυπουργὸ τῆς Ἱσπανίας θὰ ὑποδεχτεῖ στὸ ἀεροδρόμιο ὁ κ. Ἀνδρέας Γ. Παπανδρέου. Ἀργότερα θὰ παρατεθεῖ γεῦμα πρὸς τιμὴν τοῦ Ἱσπανοῦ πρωθυπουργοῦ καὶ τῆς ἀκολουθίας του.

Στὶς 12 τὸ μεσημέρι, ὁ κ. Κάλβο Σοτέλο θὰ γίνει δεκτὸς ἀπὸ τὸν πρόεδρο τῆς Δημοκρατίας κ. Κ. Καραμανλῆ, ἐνῶ οἱ ἐπίσημες συνομιλίες τῶν δύο πρωθυπουργῶν θὰ ἀρχίσουν στὶς 6.30 τὸ ἀπόγευμα. Δὲν ἔχει καθοριστεῖ ἡμερήσια διάταξη, ἀλλὰ ὅπως ἔγινε γνωστό, οἱ κ.κ. Ἀνδρέας Παπανδρέου καὶ Κάλβο Σοτέλο θὰ ἀνταλλάξουν ἀπόψεις γιὰ τὴν ΕΟΚ, τὸ ΝΑΤΟ τὴ διεθνὴ κατάσταση καὶ τὶς διμερεῖς ἑλληνο-ἱσπανικὲς σχέσεις.

## Ἐθιμοτυπικὴ ἐπίσκεψη τοῦ νέου ΑΔΧΔ

ΕΘΙΜΟΤΥΠΙΚΕΣ ἐπισκέψεις συνέχισε καὶ χτὲς ὁ νέος ἀνώτερος διοικητὴς Χωροφυλακῆς Δωδεκανήσου κ. Γεωργούσης Χρῆστος.

● Ὁ κ. ἀνώτερος ἐπισκέφθηκε χτὲς τὰ γραφεῖα τῆς ἐφημερίδας μας καὶ εἶχε συνομιλία μὲ τὸν διευθυντὴ καὶ τοὺς συντάκτες μας.

## ΜΕ ΛΙΓΑ ΛΟΓΙΑ

● Η ΕΠΟ ἀνακοίνωσε ὅτι τὴν ἐρχόμενη Δευτέρα στὸ Ἀϊντχόβεν γιὰ νὰ παίξουν ἐκεῖ τὴν Τετάρτη μὲ τὴν Ἐθνικὴ Ὁμάδα τῆς Ὁλλανδίας θὰ πᾶνε οἱ ἑξῆς παῖκτες:

—Σαργκάνης, Ἀναστόπουλος καὶ Περσίας τοῦ Ὀλυμπιακοῦ.
—Κωνσταντίνου, Λιβαθινός, Καρούλιας, Χαραλαμπίδης καὶ Καψῆς τοῦ Παναθηναϊκοῦ.
—Δοντᾶς καὶ Μπέριος τοῦ Ἀπόλλωνα.
—Παπαϊωάννου τοῦ Ἡρακλῆ.
—Κούης τοῦ Ἄρη.
—Κωστίκος τοῦ ΠΑΟΚ.
—Μαῦρος τῆς ΑΕΚ.
—Ταράσης τοῦ Πανσερραϊκοῦ.
—Γκαλίτσιος τῆς Λάρισας.

● ΕΞΑΛΛΟΥ, μὲ τὴν Ἐθνικὴ Ἐλπίδων τὴ Δευτέρα στὴν Ἀνατολικὴ Γερμανία θὰ πᾶνε οἱ ἑξῆς παῖκτες:

—Γιτσιούδης καὶ Κοφίδης τοῦ Ἡρακλῆ.
—Κοφινᾶς τοῦ Κιάτου.
—Μανωλᾶς, Καραγκιοζόπουλος Βλάχος καὶ Γεωργαλῆς τῆς ΑΕΚ.
—Σκαρτάδος τῆς Ρόδου.
—Σημαιοφορίδης τοῦ Παναθηναϊκοῦ.
—Ἀϊβατζίδης τοῦ Πανσερραϊκοῦ.
—Κανάρας καὶ Σαραβάκος τοῦ Πανιωνίου.
—Καρνίκς τῆς Κορίνθου.
—Λεμονῆς τοῦ Ὀλυμπιακοῦ.
—Χατζηαντωνίου τοῦ Ἄρη.
—Κλῆς τοῦ Ἀπόλλωνα.

## Κηδεία

Τὸν λατρευτό μας σύζυγο, ἀδελφὸ καὶ θεῖο

ΓΕΩΡΓΙΟ ΚΑΚΟΥΛΑ
ΕΤΩΝ 60

θανόντα κηδεύομεν σήμερον Σάββατο 1 Ο'Απριλίου 1985 καὶ ὥραν 3 μμ. ἐκ τοῦ Ἱεροῦ Ναοῦ Ἁγίου Γεωργίου Ἄνω.

Η ΣΥΖΥΓΟΣ Τιτίκα.
Τ' ΑΔΕΛΦΙΑ Μιχάλης καὶ Εὐδοκία Κακούλλα, Λεμονιὰ Καιλῆ, Εἰρήνη Τσακούλη, Γεώργιος καὶ Αἰκατερίνη Τσιμέτα, Ἐμμανουὴλ καὶ Νίνα Παπαδάκη, Νικόλαος καὶ Αἰκατερίνη Τσιμέτα.
Τ' ἀνίψια καὶ οἱ λοιποὶ συγγενεῖς.

ΚΕΝΤΡΙΚΟΣ ΣΥΛΛΟΓΟΣ ΚΑΣΤΕΛΛΟΡΙΖΙΩΝ «Ο ΜΕΓΙΣΤΕΥΣ»

## ΨΗΦΙΣΜΑ

Τὸ Συμβούλιον τοῦ ἡμετέρουΣυλλόγου συνελθὸν ἐκτάκτως ἅμα τῶ ἀγγέλματι τοῦ θανάτου τοῦ ἐξαιρέτου συμπατριώτη μας ΓΕΩΡΓΙΟΥ ΚΑΚΟΥΛΑ, ἐπὶ σειρὰν ἐτῶν διατελέσαντος Προέδρου τοῦ Συλλόγου μας καὶ συνεισφέροντος πολλαπλὰς ὑπηρεσίας πρὸς τὸν Σύλλογον καὶ τὸ Νησί, ἀπεφάσισεν:

1) ὅπως σύσσωμον τὸ Συμβούλιον παρακολουθήσει τὴν κηδείαν.
2) ὅπως καταθέσει στέφανον.
3) ὅπως διαβιβάσει τὰ θερμὰ συλλυπητήριά του πρὸς τὴν σύζυγον τοῦ μεταστάντος.
4) ὅπως διαθέσει τὸ ποσὸν τῶν 5000 δρχ. ὑπὲρ τῶν ἀπόρων τοῦ Νησιοῦ μας, καὶ
5) ὅπως τὸ παρὸν ψήφισμα δημοσιευθεῖ εἰς τὸν τοπικὸν Τύπον.

Ο ΠΡΟΕΔΡΟΣ Π. ΚΑΪΛΗΣ
Ο ΓΡΑΜΜΑΤΕΥΣ Δ. ΣΠΑΡΤΑΛΗΣ


## Δ.Α.Ν.Ε

**Ἐγγραφεῖτε σήμερα**

Ἐγγραφεῖτε γιὰ τὴν ἀγορὰ μετοχῶν. Τὰ λεφτὰ θὰ τὰ πληρώσετε σὲ τρεῖς μῆνες. Κάθε καθυστέρησή σας μᾶς πάει πιὸ πίσω στὴν παραλαβὴ τοῦ πλοίου.


# ΜΑΤΙΕΣ ΣΤΑ ΣΠΟΡ

● Ἐπιμέλεια Ἀθλητικῆς Στήλης: ΜΙΧΑΛΗΣ ΜΠΑΡΙΑΝΑΚΗΣ ●

## Παίζει τελικὰ ὁ Γεωργαλλῆς στὸ παιχνίδι μὲ τίς Σέρρες

Γυμνάσθηκε χτὲς ἡ Ρόδος στὸ Ἐθνικὸ Στάδιο, γιὰ τελευταία φορά, ἐν ὄψει τοῦ παιχνιδιοῦ τὴν Κυριακὴ μὲ τὶς Σέρρες.

Τὸ εὐχάριστο, μετὰ τὸ τέλος τῆς προπόνησης εἶναι ὅτι ὁ Γεωργαλῆς ποὺ ἡ συμμετοχή του γιὰ τὸ παιχνίδι τῆς Κυριακῆς ἦταν ἀμφίβολη, αἰσθάνεται τελείως καλά, ἀφοῦ ἔλαβε μέρος καὶ στὸ καθιερωμένο δίτερμο ποὺ γίνεται κάθε Παρασκευή, ἐνῶ ἀκόμη οἱ μικροτραυματίες Σκαρτάδος καὶ Λαμπρινὸς ποὺ εἶχαν πρόβλημα μὲ τοὺς προσαγωγούς του ἀποθεραπεύθηκαν.

Ἔτσι μετὰ ἀπὸ αὐτὰ ὁ κ. Κ. Πολυχρονίου ἔχει στὴ διάθεσή του ὅλους τοὺς ποδοσφαιριστές.

Μάλιστα ἀπὸ σήμερα τὸ βράδυ παίρνει μαζί του στὸ ξενοδοχεῖο ΟΛΥΜΠΙΚ ΠΑΛΛΑΣ τοὺς ἑξῆς 16 ποδοσφαιριστές.

Δοξάκη, Ἀστρᾶ, Ἐγγλέζο, Παπαϊωάννου, Καλαϊτζίδη, Λαμπρινό, Χριστοφορίδη, Σκαρτάδο, Πιᾶ, Παπαοικονόμου, Μακρῆ, Διαμαντόπουλο, Ράγγο, Γεωργαλῆ, Κώτη, Πολυχρόνη.

● Καὶ σήμερα ὁ κ. Κ. Πολυχρονίου θὰ γυμνάσει ἐλαφρὰ τοὺς ποδοσφαιριστὲς στὸ προαύλιο ποὺ ὑπάρχει μὲ χορτάρι τὰ ἔξω ἀπὸ τὸ Ξενοδοχεῖο.

● Ὁ τερματοφύλακας Ἀστρᾶς ἀνοιμένοτανε νὰ ἔλθει χτὲς μὲ τὸ βραδυνὸ ἀεροπλάνο ἀπὸ τὴν μονάδα του.

## Χωρὶς Σιδηρόπουλο, Βλαντῆ καὶ Τσοῦξτο ὁ Διαγόρας αὔριο ὑποδέχεται τὴν Καλλιθέα

Ο ΙΣΤΟΡΙΚΟΣ Σύλλογος Καλλιθέα. Ὁ κ. Ἀνδρέας Σταματιάδης γιὰ τὸ ὑρινὸ παιχνίδι δὲν θὰ ἔχει στὴ διάθεσή του τὸν τιμωρημένο Τσοῦξτο καὶ ἴσως τὸν τραυματία Βλαντῆ ποὺ τὸν πῆρε μὲν στὴν 17άδα, ἀλλὰ ἡ συμμετοχή του εἶναι ἀμφίβολη. Γιὰ μιὰ ἀκόμη φορὰ ὁ κ. Ἀνδρέας Σταματιάδης ἀπέκλεισε ἀπὸ τὴν 17άδα τὸν Μπάμπη Ἰντζόγλου γιὰ ἄγνωστους μέχρι σήμερα λόγους. Ἐνῶ, τέλος, ὁ τερματοφύλακας Σιδηρόπουλος ἔχει πρόβλημα μὲ τὴν ὠμοπλάτη του καὶ φυσικὰ ἀπὸ κλείσθηκε ἀπὸ τὴν ἀποστολή.

Ἔτσι γιὰ τὸ αὐριανὸ παιχνίδι ἔχει ἐπιλέξει τοὺς ἑξῆς 17: Διακονικόλα, Λαλιώτη, Ράδο, Γιάννη, Ἀθανασίου, Ἀγγελῆ Δουρδουνᾶ, Χατζόπουλο, Βλαντῆ, Φτάκλα, Σωτηρόπουλο, Ράδο (Γῶργο, Χάσταλη, Οὔστα, Βασιλαρᾶ, Μόσχο, Λαγιάνη, Σπανό.

● Ὅλοι οἱ ποδοσφαιριστὲς θὰ γευματίσουν σήμερα τὸ δίγευμα μαζὶ καὶ ἔχουν ραντεβοὺ αὔριο στὶς 9.30 πμ. στὴν Ἀσχη τοῦ Συλλόγου.

## Οἱ διαιτητὲς τοῦ τοπικοῦ ἐρασιτεχνικοῦ πρωταθλήματος

* ΗΡΑΚΛΗΣ ΚΩ — ΑΕΡΑ. Κούγιας, Γκαναβούρας, Τσιρώνας.
* ΔΟΞΑ — ΚΑΛΥΜΝΙΑΚΟΣ. Μπακίρης, Κλουτσινιώτης, Κάζας.
* ΚΛΕΑΝΘΗΣ — ΑΡΗΣ. Ρηγιοῦ, Τρύπης, Θεοδώρου.
* ΔΩΡΙΕΑΣ — ΗΡΑΚΛΗΣ Μ. Κουγιός, Κάλλας, Κάπρος.
* ΙΑΛΥΣΟΣ — ΡΟΔΙΑΚΟΣ. Χατζηκέλης, Χατζημανώλης, Χρ., Παπαχρήστου.
* ΦΟΙΒΟΣ — ΕΓΚΛΗΣ. Λουλουλάκης, Καραμαρίας, Καταβενός.
* ΑΠΟΛΛΩΝ ΑΠ. — ΑΣΤΗΡ Π. Χατζημανώλης Μαν., Σταματάκης, Καμπερός.

### Β' ΚΑΤΗΓΟΡΙΑ

* ΗΡΑΚΛΗΣ Α. — ΟΛΥΜΠΙΚ. Παπαεπαμεινώνδας, Παπακωνσταντίνου, Ὀρφανός.
* ΑΣΕΑ — ΑΚΟΥΣΙΛΑΟΣ Φοργκίνης, Πανάτος.
* ΝΙΚΑΓΟΡΑΣ — ΑΚΟΥΣΙΛΑΟΣ. Χαλδαῖος, Ταρόνι, Καταραδάκης.
* ΑΣΠΙΣ Α. — ΟΛΥΜΠΙΚ. Παπαχρῆστος, Πιᾶς.
* ΔΙΓΕΝΗΣ — ΔΟΞΑ. Καλλιμεράκης, Κάλλας, Κάπρος.

## ΠΡΟΓΡΑΜΜΑ ΓΙΑ ΠΡΟΚΟΠΗ ΤΟΥ ΑΘΛΗΤΙΣΜΟΥ ΣΤΗ ΡΟΔΟ ΕΦΤΙΑΞΕ Η ΕΦΟΡΕΙΑ ΣΤΑΔΙΟΥ

☛ Συνέχεια ἀπὸ τὴ σελίδα 1

πιτροπῆς. Κι ἀκόμα: Ἡ καλὴ πρόθεση καὶ τὸ πρόγραμμα τῆς Ἐφορείας Σταδίου θὰ γίνει γνωστὸ τὴν προσεχὴ Τρίτη σ' ὅλα τὰ Ἀθλητικὰ Σωματεῖα τοῦ τόπου μας ὅπου θὰ κληθοῦν γιὰ νὰ τοὺς ἀνακοινωθεῖ.

ΣΤΟΧΟΣ τῆς Ἐπιτροπῆς εἶναι ν' ἀνεβοῦν καὶ οἱ εἰσπράξεις τοῦ Σταδίου ἀπὸ τοὺς Κυριακάτικους ποδοσφαιρικοὺς ἀγῶνες. Ἀλλὰ καὶ γιὰ νὰ φανεῖ ἡ ἀληθινὴ δύναμη τῆς χωρητικότητας στὴ Γενικὴ Γραμματεία Ἀθλητισμοῦ.

ΟΠΩΣ ἀποκαλύφθηκε χτὲς ἐπίσημα:

★ Ἐνῶ γεμίζουν 6000 θέσεις ἀπὸ θεατές, μόνο οἱ 4.500 πληρώνουν εἰσιτήριο, οἱ ἄλλοι 1.500 μὲ διάφορες ἰδιότητες μπαίνουν ἐλεύθερα!

ΣΤΗ ΣΥΝΕΧΕΙΑ ὁ κ. Βαρέλης ἀνακοίνωσε ὅτι:

1ον Στὸ Στάδιο θὰ λειτουργήσει Γραφεῖο Τύπου καὶ Δημοσίων Σχέσεων ποὺ καμιὰ μέχρι σήμερα δὲν ὑπῆρχε.
2ον Θὰ γίνει πρόσληψη τεχνικοῦ γεωπόνου κ. Εὐαγγελόπουλου, ὁ ὁποῖος ἀφιλοκερδῶς θὰ προσφέρει ὑπηρεσίες.
3ον Παραχωρήθηκε αὐτεπάγγελτα στὴν τοπικὴ Ἐπιτροπὴ Καλαθοσφαιρίσεως.
4ον Θὰ λειτουργήσει ἰατρεῖο.
5ον Τὸ βοηθητικὸ γήπεδο θὰ διαμορφωθεῖ προσεχῶς γιὰ ποδόσφαιρο καὶ γιὰ κλειστὸ ἀθλητισμό.
6ον Ἐπίσης θὰ διατηρηθεῖ τὸ μοναδικὸ στὰ Βαλκάνια ἱππηλατοδρόμιο Ρόδου.

ΜΜ

## ΑΠΑΡΑΔΕΚΤΗ Η ΣΥΜΠΕΡΙΦΟΡΑ ΤΩΝ ΜΑΘΗΤΩΝ ΤΗΣ ΕΚΔΡΟΜΗΣ

☛ Συνέχεια ἀπὸ τὴ σελίδα 1

λάχιστον τρόπο.

Ἔχουν λοιπὸν ἄδικο οἱ καθηγητὲς ὅταν ἀρνοῦνται νὰ συνοδέψουν μαθητὲς στὶς ἐκδρομές τους; Εἶναι ἢ ὄχι αὐτὸ ἀποτέλεσμα τῆς ἀπουσίας τῆς μεγαλύτερης μερίδας τῶν μαθητῶν ἀπὸ τὶς πολιτιστικὲς ἐκδηλώσεις; ΜΑΘΗΤΕΣ ΝΤΡΟΠΗ ΜΑΣ!!

Ε.Σ.

ΕΝΑΣ ΜΑΘΗΤΗΣ

## ΕΥΧΑΡΙΣΤΗΡΙΑ ΑΝΑΚΟΙΝΩΣΗ ΓΟΝΕΩΝ - ΚΗΔΕΜΟΝΩΝ ΛΥΚΕΙΟΥ ΣΟΡΩΝΗΣ

☛ Συνέχεια ἀπὸ τὴ σελίδα 1

γων.

Εὔχεται δὲ σὲ ὅλους οἰκογενειακὴ καὶ ἀτομικὴ εὐτυχία, Καλὴ Ἀνάσταση καὶ Καλὸ Πάσχα.

Μετὰ τιμῆς
Τὸ Συμβούλιο
ΙΩΑΝΝΗΣ ΡΟΥΣΣΟΣ
Πρόεδρος
ΛΑΜΠΡΟΣ ΜΠΟΝΙΑΤΗΣ
Ἀντιπρόεδρος
ΜΑΝ. ΤΟΠΑΖΟΣ
Γεν. Γραμματέας
ΙΩΑΝΝΗΣ ΚΑΡΑΜΑΡΙΟΣ
Ταμίας
ΚΥΡΙΑΚΟΣ ΣΠΑΡΤΑΛΗΣ
Γ. ΠΑΠΑΚΩΝΣΤΑΝΤΙΝΟΥ
Κοσμήτορες
ΜΑΡΙΑ ΚΑΡΑΓΙΑΝΝΗ
Γυμνασιάρχης

## ΤΑ ΣΗΜΕΡΙΝΑ ΠΑΙΧΝΙΔΙΑ ΤΟΥ ΤΟΠΙΚΟΥ

Γήπ. Κῶ, ὥρα 16.30 μμ. Ἡρακλῆς Κῶ — ΑΕΡΑ.
Γήπ. Λέρου, ὥρα 16.30 μμ. ΑΣΕΑ — Ἀκουσίλαος.
Γήπ. Λάρδου, ὥρα 16.30 μμ. Ἡρακλῆς Λ. — Ὀλυμπίκ.

## ΦΑΡΜΑΚΕΙΑ

ΣΗΜΕΡΑ διημερεύει τὸ φαρμακεῖο τοῦ ΕΥΤΥΧΙΑΔΗ ΒΑΣΙΛΗ, Νέα Ἀγορά.

ΣΗΜΕΡΑ διανυκτερεύει τὸ φαρμακεῖο τοῦ ΜΑΝΔΡΑΓΟΥ.

## ΒΕΝΖΙΝΗ...τὴ νύχτα

ΣΗΜΕΡΑ διανυκτερεύει τὸ πρατήριο βενζίνης τοῦ ΦΡΟΝΗ ΓΕΩΡΓΙΟΥ, ὁδὸς Α βέρωφ.


ΕΝΗΜΕΡΩΣΗ

...ΑΘΥΡΟΣΤΟΜΙΕΣ...

**Μὴ τις χάσετε αὔριο**