Ενημέρωση

ΑΔΕΣΜΕΥΤΗ ΚΑΘΗΜΕΡΙΝΗ ΕΦΗΜΕΡΙΔΑ ΤΗΣ ΡΟΔΟΥ

—Μ. ΤΕΤΑΡΤΗ 14 ΑΠΡΙΛΙΟΥ 1982—
— ΑΡΙΘΜΟΣ ΦΥΛΛΟΥ 214 —

● 1ος ΧΡΟΝΟΣ — ΤΙΜΗ 10 ΔΡΧ. ●

ΙΔΙΟΚΤΗΤΗΣ — ΕΚΔΟΤΗΣ
ΔΙΕΥΘΥΝΤΗΣ
Κυριάκος Μ. Χονδρός
● ΓΡΑΦΕΙΑ:
ΒΑΣ. ΣΟΦΙΑΣ 46, — Τηλ. 28.735
● ΤΥΠΟΓΡΑΦΕΙΑ:
ΑΝ. ΜΑΡΙΑΣ 120 — Τηλ. 29.211

ΣΥΝΤΑΧΘΗΚΕ ΤΟ 5ΕΤΕΣ ΠΡΟΓΡΑΜΜΑ Δ. ΕΡΓΩΝ ΓΙΑ ΤΑ ΔΩΔΕΚΑΝΗΣΑ

ΤΟ Νομαρχιακό Συμβούλιο που συνῆλθε προχτὲς συνεδρίασε γιὰ τὸ 5ετὲς Πρόγραμμα Δημοσίων Ἔργων ποὺ θὰ ἐφαρμοστεῖ κατὰ τὸ 1983—1987.

Τὸ μέχρι σήμερα πρόγραμμα δὲν ἀντανακλᾶ καὶ δὲν ἐκφράζει τὶς προσδοκίες τόσο τοῦ Λαοῦ ὅσο καὶ τοῦ ὁραματισμοῦ τῆς κυβέρνησης.

Τὸ νέο πρόγραμμα γιὰ πρώτη φορὰ καταρτίζεται μὲ ἐκπροσώπους τοῦ Λαοῦ καὶ τὸ γεγονὸς αὐτὸ θὰ δίνει τὴ πίστη πὼς ξεκινᾶ μιὰ προσπάθεια γιὰ τὶς ἀνάγκες ὅλων μας.

Ξεκινᾶ ἡ εὐθύνη στὴν περιφέρεια πὼς τὶς ἐπιλογὲς διαμορφώνει ὁ Λαὸς γιὰ τὸ μέλλον τοῦ τόπου του.

Ἡ κα Νομάρχη δήλωσε χαρακτηριστικά:

«Εἴμαστε αἰσιόδοξοι κι αὐτὴ τὴν αἰσιοδοξία μεταφέρουμε σήμερα καὶ καλοῦμε τὸ Λαὸ μέσω τῶν φορέων του νὰ ζυμωθεῖ καὶ νὰ δραστηριοποιηθεῖ ὥστε τὸ δετὲς πρόγραμμα 83—87 ποὺ θὰ κληθεῖ νὰ δώσει λύση νὰ εἶναι γιὰ τὴν ἀνάπτυξη τοῦ νομοῦ μας.»

Τὸ πρόγραμμα θ' ἀρχίσει νὰ ἐφαρμόζεται πολὺ γρήγορα. Γίνεται κάποια ἀξιολόγηση στὶς ἀνάγκες καὶ ὑπάρχει πρόταση νὰ ὑποβληθεῖ στὸ ὑπουργεῖο Συντονισμοῦ γιὰ νὰ ἔρθει ἀρωγός.

Ἤδη μὲ τὸ ποσὸ τῶν 481.800.000 δρχ. τὸ πρόγραμμα ξεκινᾶ γιὰ νὰ καλύψει συνεχιζόμενα ἔργα διάφορες ὀφειλὲς καὶ λοιπὲς δαπάνες στὰ νησιά μας.

ΠΟΙΟΙ ΠΗΡΑΝ ΜΕΡΟΣ ΣΤΗ ΣΥΣΚΕΨΗ

Στὴ προχτεσινὴ σύσκεψη ποὺ Συνέχεια στὴ σελίδα 6

ΝΟΜΑΡΧΗΣ: ΘΑ ΤΟΝΩΘΕΙ Η ΥΠΑΙΘΡΟΣ ΤΗΣ ΡΟΔΟΥ

ΠΛΑΣΜΑΤΙΚΗ εἶναι ἡ ἀπογραφὴ στὰ χωριά μας γιαὐτὸ καὶ ἐπιβάλλεται νὰ ξαναγίνει. Ἐπίσης τὸ θέμα θὰ τεθεῖ καὶ θὰ συζητηθεῖ στὸ Συνέδριο τῆς Ἑνώσεως Δήμων καὶ Κοινοτήτων ποὺ θὰ γίνει τὸν ἐπόμενο μήνα.

Αὐτὸ εἶναι τὸ συμπέρασμα καὶ πρόταση μαζί, τῆς κ. Συνοδινοῦ, ἔπειτα ἀπὸ ἐπισκέψεις ποὺ πραγματοποίησε στὴν ὕπαιθρο τῆς Ρόδου.

Ἡ κ. Νομάρχης ἤρθε σὲ ἐπαφὴ μὲ τὸν ἀγροτικὸ κόσμο καὶ ἀφοῦ συζήτησε καὶ εἶδε ἐπὶ τόπου τὰ καυτά τους προβλήματα, πῆρε σημειώσεις γιὰ νὰ βοηθήσει τὴ λύση τους.

★ Δὲν ὑπάρχει ὁδικὸ δίκτυο σωστό.
★ Δὲν ὑπάρχουν παιδιά. Νέοι ἄνθρωποι.
★ Δὲν ὑπάρχει τηλεφωνικὸ δίκτυο.
★ Δὲν ὑπάρχει πολιτιστικὴ ἀνάπτυξη

καὶ τόσα ἄλλα «δὲν» ἦταν τὰ συμπεράσματα τῆς κας Συνοδινοῦ ἀπὸ τὰ χωριά μας.

«ΣΚΟΠΟΣ μας —εἶπε χτὲς στοὺς δημοσιογράφους— εἶναι νὰ τονωθεῖ ἡ κοινωνικὴ καὶ πολιτιστικὴ ἀνάπτυξη τῆς ὑπαίθρου, κυρίως στὶς προβληματικὲς περιοχές.»

Ἡ περιοδεία ποὺ πραγματοποίησε ἡ Νομάρχης περιελάμβανε τὰ χωριά:

Λάερμα, Λάρδο, Ἀσκληπειό, Προφήλια, Ἀπολλακιά, Ἀρνίθα καὶ Ἴστριο.

● ΣΥΝΕΝΤΕΥΞΗ ΤΟΥ Γ.Γ. ΤΟΥ ΕΟΤ

Μέτρα γιὰ νὰ ἀναπτυχθεῖ ὁ ντόπιος καὶ ξένος τουρισμός

ΑΘΗΝΑ, 13 (ΑΠΕ).— Ὁ ΓΕΝΙΚΟΣ Γραμματέας τοῦ ΕΟΤ κ. Στ. Παναγόπουλος μίλησε σήμερα (χτὲς) σὲ εἰδικὴ ἐκδήλωση τῆς Ἑνώσεως Ξένων ἀνταποκριτῶν γιὰ τὴν ἐφετινὴ ἐξέλιξη τῆς τουριστικῆς κίνησης.

Μὲ συγκρατημένη αἰσιοδοξία ἀντιμετωπίζονται ἐφέτος ἡ ἐξέλιξη τῆς τουριστικῆς κίνησης, εἶπε ὁ κ. Παναγόπουλος, ἀφοῦ εἶναι γνωστό, ὅτι οἱ διεθνεῖς οἰκονομικὲς συγκυρίες παρουσιάζονται δυσμενεῖς καὶ τὸ παγκόσμιο τουριστικὸ ρεῦμα συνεχίζει νὰ ἐμφανίζει ἀνασχετικὲς τάσεις. Ἐκτὸς ἀπροόπτου, τὸ 1982 ἡ τουριστικὴ κίνηση πρὸς τὴν Ἑλλάδα δὲν θὰ μειωθεῖ ἢ ἡ τυχὸν μείωση θὰ εἶναι ἐλάχιστη.

— Εἶναι γνωστό, ὅτι οἱ περιοχὲς ὑψηλῆς τουριστικῆς στάθμης, ὅπως π.χ. ἡ Ρόδος, ἡ Κέρκυρα κ.λπ. ἀντιμετωπίζουν σοβαρὰ προβλήματα.

Τὸ θέμα θὰ ἀντιμετωπισθεῖ μέσα στὸ 1982, στὰ πλαίσια τῆς ἐπενδυτικῆς πολιτικῆς.

★ Ὑπάρχουν, ἀναμφισβήτητα περιπτώσεις ποὺ ἡ χώρα μας δυσφημίζεται στὸ ἐξωτερικό, ἐξαιτίας τῆς πλημμελοῦς παροχῆς ὑπηρεσιῶν ἀπὸ ὁρισμένες τουριστικὲς μονάδες. Καὶ αὐτὸ γίνεται τὴν στιγμὴ ποὺ ἀντιμετωπίζουμε στὸν τουριστικὸ τομέα δύσκολες ἀνταγωνιστικὲς συνθῆκες στὸ διεθνῆ χῶρο. Στόχος τοῦ ΕΟΤ εἶναι ἡ ἄμεση βελτίωση τῶν ὑπηρεσιῶν αὐτῶν κατὰ τρόπο ὅμως οὐσιαστικό, ὥστε νὰ εἶναι καὶ δίκαιες καὶ σκόπιμες οἱ ποινὲς ποὺ θὰ ἐπιβάλλονται στὶς μονάδες ποὺ θὰ διαπιστώνονται παραβάσεις.

Εἶναι ἐπιτακτική, σήμερα, ἡ ἀνάγκη ἀνάπτυξης τοῦ ἐσωτερικοῦ τουρισμοῦ. Μὲ τὴν ἀνάπτυξη τοῦ ἐσωτερικοῦ τουρισμοῦ, θὰ περιορισθεῖ ἡ ἐξαγωγὴ συναλλάγματος ἀπὸ τοὺς Ἕλληνες ποὺ κάνουν τουρισμὸ στὸ ἐξωτε

Συνέχεια στὴ σελίδα 6

● ΑΝΑΚΟΥΦΙΣΗ ΣΤΟΝ ΕΜΠΟΡΙΚΟ ΚΟΣΜΟ

Μόνο Σάββατο ἀπόγευμα κλειστὰ τὰ καταστήματα

● Η ΑΠΟΦΑΣΗ ΤΗΣ ΝΟΜΑΡΧΟΥ ΔΕΝ ΕΙΧΕ ΦΤΑΣΕΙ ΣΩΣΤΑ ΣΤΟΝ ΤΥΠΟ

ὡράριο εἶναι πὼς μόνο τὸ Σάββατο τὸ ἀπόγευμα θὰ εἶναι κλειστὰ τὰ καταστήματα.

ΟΙ ΠΛΗΡΟΦΟΡΙΕΣ ποὺ δόθηκαν χθὲς στὶς τοπικὲς ἐφημερίδες γιὰ τὸ ὡράριο τῶν ἐμπορικῶν καταστημάτων ὅτι δηλαδὴ θὰ κλείνουν 3 φορὲς τὴ δδομάδα τ' ἀπογεύματα δὲν ἀνταποκρινόταν μὲ τὴν ἀλήθεια.

Ἡ ἀπόφαση τῆς κ. Νομάρχου δὲν ἔφτασε σωστὰ στοὺς ἐκπροσώπους τοῦ τοπικοῦ τύπου μὲ ἀ-

Συνέχεια στὴ σελίδα 6

Ἐπιχορηγήσεις σὲ Δωδεκανησιακὰ Νοσηλευτικὰ καὶ Παιδικὰ Ἱδρύματα

ΜΕ ΑΠΟΦΑΣΗ τῆς Νομάρχη Δωδεκανήσου Συνοδινοῦ, ἐπιχορηγήθηκαν τὰ παρακάτω Νοσηλευτικὰ καὶ λοιπὰ Ἱδρύματα τοῦ Νομοῦ, ὡς ἐξῆς, ἀπὸ τὸν Νομαρχιακὸ Προϋπολογισμό:

Α) ΝΟΣΟΚΟΜΕΙΑ

—Κρατικὸ Θεραπευτήριο Λέρου 240.000.000 δρχ.
—Γενικὸ Νοσοκομεῖο Ρόδου 120.000.000 δρχ.
—Γενικὸ Νοσοκομεῖο Κῶ δρχ. 40.000.000.
—Γενικὸ Νοσοκομεῖο Καλύμνου 50.000.000 δρχ.
—Σύνολο 450.000.000.

Β) ΚΕΝΤΡΑ ΠΑΙΔΙΚΗΣ ΜΕΡΙΜΝΗΣ

—Θηλέων Ρόδου 7.300.000 γιὰ μισθοδοσία προσωπικοῦ, καὶ 7.300.000 γιὰ ἔξοδα λειτουργίας.
—Ἀρρένων Ρόδου 6.400.000 γιὰ μισθοδοσία προσωπικοῦ, καὶ 6.700.000 γιὰ δαπάνη λειτουργίας.
—Α' Ἐθν. Παιδ. Σταθμὸ Ρόδου 1.000.000 γιὰ μισθοδοσία, καὶ 1.000.000 γιὰ ἔξοδα λειτουργίας.
—Β' Ἐθν. Παιδ. Σταθμὸ Ρόδου 1.000.000 γιὰ μισθοδοσία καὶ 900.000 γιὰ ἔξοδα λειτουργίας.
—Παιδικὸ Σταθμὸ Κῶ 600.000 γιὰ μισθοδοσία καὶ 700.000 γιὰ ἔξοδα λειτουργίας.
—Παιδικὸ Σταθμὸ Καλύμνου 700.000 γιὰ μισθοδοσία καὶ

Συνέχεια στὴ σελίδα 6

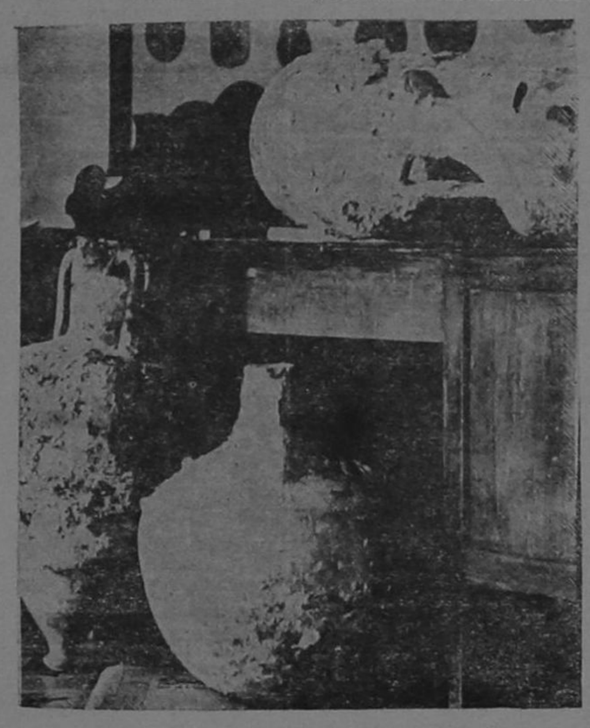

Ὄργανα τοῦ Λιμενικοῦ Σταθμοῦ Κάσου σὲ ἔρευνά τους στὸ ὁστρακαλιευτικὸ «ΝΟΜΙΚΗ» (νηολογίου Καλύμνου 205) κατάσχεσαν 4 ἀμφορεῖς (εἰκονίζονται στὸ κλισέ μας) οἱ ὁποῖοι ἔφτασαν στὸ Κεντρικὸ Λιμεναρχεῖο Ρόδου γιὰ νὰ ἐκτιμηθοῦν ἀπὸ ὑπάλληλο τῆς Ἐφορείας Ἀρχαιοτήτων. Προανάκριση διενεργεῖ ὁ Λιμενικὸς Σταθμὸς Κάσου.

Σάπιες πατάτες πουλοῦν ἐνῶ ἡ ἔλλειψη εἶναι... τεχνητή!

ΟΙ ΧΟΝΤΡΕΜΠΟΡΟΙ καὶ μεσάζοντες δὲν χάνουν εὐκαιρία ποὺ νὰ μὴν δημιουργοῦν προβλήματα στὴν Ἀγορά.

Πρῶτα πρῶτα ἔχουν ἐξαφανισθεῖ ἀπὸ τὰ ὀπωροπωλεῖα οἱ πατάτες ἢ ἂν ὑπάρχουν κάτι... λίγες ἔχουν μέγεθος καρυδιοῦ!

ΟΙ μεσάζοντες οἱ ὁποῖοι χρόνια τώρα γνωρίζουν νὰ κερδοσκοποῦν, κρύβουν ἔντεχνα τὸ προϊὸν αὐτὸ γιὰ νὰ φέρουν τὴν ἀναστάτωση καὶ τελικὰ νὰ ζημιώσουν τὴν κυβέρνηση.

Συγχρόνως ὅμως ζημιώνουν καὶ τὴν τσέπη τοῦ καταναλωτῆ ὁ ὁποῖος ἂν τὶς βρεῖ τὶς πληρώνει πανάκριβα.

★ Συγκεκριμένα, οἱ πατάτες ποὺ προέρχονται ἀπὸ Ἀθήνα ἔχουν 47 δρχ. τὸ κιλό. Παραγωγῆς Ρόδου 63 δρχ. τὸ κιλό.

Συνέχεια στὴ σελίδα 6

Ὁ πρωθυπουργὸς τῆς Ἱσπανίας προσκλήθηκε γιὰ τή Ρόδο

Μεγάλη δεξίωση ἔγινε τὴ Δευτέρα 12.4.82 στὸ σπίτι τοῦ νέου Πρεσβευτοῦ τῆς Ἱσπανίας στὴν Ἑλλάδα κ. P. H. AQUIRREGANGOA πρὸς τιμὴν τοῦ Πρωθυπουργοῦ τῆς Ἱσπανίας καὶ τῆς κ. SOTELO, κατὰ τὴν ἐπίσημη ἐπίσκεψή τους στὴν Ἀθήνα γιὰ συνομιλίες μὲ τὴν ἑλληνικὴ κυβέρνηση, σχετικὰ μὲ τὴν ἔνταξη τῆς Ἱσπανίας στὴν ΕΟΚ καὶ τὸ ΝΑΤΟ.

Εἰδικὰ προσκεκλημένος ἦταν ἐπίσης καὶ ὁ ἐδῶ Πρόξενος τῆς Ἱσπανίας κ. Παράσχος Καΐλλης, ὁ ὁποῖος καὶ παρευρέθη μὲ τὴ σύζυγό του.

Ὁ κ. Καΐλλης βρῆκε τὴν εὐκαιρία νὰ προσκαλέσει τὸν κ. SOTELO ὅπως ἐπισκεφθεῖ τὴν Ρόδο μὲ τὴ σύζυγό του, πράγμα τὸ ὁποῖο καὶ ὑποσχέθηκαν νὰ πραγματοποιήσουν μόλις τοὺς δοθεῖ ὁ χρόνος, καὶ πολὺ σύντομα.

Ὁ ΔΗΜΟΣ ΚΑΙ ΤΑ ΧΑΛΙΑ ΤΟΥ

● Τοῦ ΝΙΚΟΛΑΟΥ ΛΥΚΟΥΡΙΝΟΥ

ΕΠΕΙΔΗ ἡ ὑπομονὴ ἔχει καὶ τὰ ὅριά της ἦλθεν πιὰ τὸ ξεχείλισμα μόνο του. Εἶναι καιρὸς τώρα ποὺ οἱ δρόμοι τῆς παλαιᾶς ἀγορᾶς πνίγονται στὸ σκοτάδι χωρὶς νὰ δίνη κανεὶς ἀπὸ τοὺς Δημοτικοὺς ἄρχοντες σημασία.

Ἐπίσης ἀκαθαρσίες στοὺς δρόμους πλατεῖες καὶ ἀφοδευτήρια καὶ ἐνῶ ὑπάρχουν ἁρμόδιοι τῶν ἐργασιῶν αὐτῶν, ἀλλὰ τί κάνουν ἄγνωστο εἶναι.

Μεγάλη ἐντροπὴ σὲ ἐποχὴ τουρισμοῦ νὰ ἔχουμε τέτοιες ἀκαταστασίες ἐνῶ ὑπάρχουν ἁρμοδιες ὑπηρεσίες ὡς πρὸς αὐτὰ ποιός τὰ ἐλέγχει, κανείς. Εἶναι ἄσχημο πράγμα ὁ Δῆμος τῆς Ρόδου μετὰ ἀπὸ τόσο προσωπικὸ νὰ παρατηροῦνται τέτοιου εἴδους πράγματα.

Τί κάνει ἄραγε ὁ Δήμαρχος; Δὲν ἀσχολεῖται μὲ τίποτες ἀπὸ αὐτά; Ἀφοῦ μεγάλο ποσοστὸ τῆς Παλαιᾶς ἀγορᾶς τὸν ψήφισαν στὶς τελευταῖες ἐκλογὲς νομίζω ὅτι Διοικοῦντες καὶ Ἀντιπολίτευση ἔχουνε καθῆκον ἕναντι τοῦ Λαοῦ ἔστω καὶ τὸν τελευταῖο καιρὸ ἐν ὄψει ἐκλογῶν

Συνέχεια στὴ σελίδα 6

Ἀφιέρωμα στό Γ. Κακούλα

● Τῆς Κας ΜΑΙΡΗΣ ΗΛ. ΠΑΠΑΝΔΡΕΟΥ

Στὶς 9.4.82, τὸ πρωί, ἔφυγε ὁ Γιῶργος Κακούλας. Πολλὰ εἰπώθηκαν καὶ γράφτηκαν γιὰ τὸν ἐκλειπόντα ἀπὸ φίλους καὶ συμπατριῶτες. Νιώθω βαθειὰ τὴν ἀνάγκη νὰ τοῦ ἀπευθύνω καὶ γώ, ἕναν ὕστατο λόγο, γιατὶ τὸν ἔζησα σὲ δύσκολες ὧρες. Εἶχα τὴν τύχη νὰ τὸν γνωρίσω κατὰ τὴ διάρκεια τοῦ ἀγώνα γιὰ τὸ «δίκαια κι ἀληθινὸ» τῆς Δημοκρατίας καὶ τῆς Ἐθνικῆς ἀξιοπρέπειας. Θέλω νὰ πιστεύω πὼς ἡ γνώμη μου γιὰ τὸν Γιῶργο Κακούλα, εἶναι ἀντικειμενική — δηλαδὴ σωστή, γιατὶ ὁ δεσμός μας δὲν ὑπῆρξε προϊὸν κοινωνικῆς σχέσης, ἀλλὰ συναγωνιστικῆς. Μᾶς ἔνωνε κοινὸ στόχος καὶ κοινὸ κίνητρο, κάνοντας τὴν ἐπικοινωνία μας βαθύτερη. Ὁ Γιῶργος Κακούλας, ἦταν ἕνας δημοκράτης — ἀγωνιστής, ποὺ ξεχώριζε. Ὑπηρέτησε τὸν συνάνθρωπο, τὴν ἰδέα τῆς Δημοκρατίας καὶ τὴν πατρίδα, μὲ ἕναν μοναδικὸ τρόπο. Μοναδικὸ γιὰ τὴν συνέπεια καὶ σταθερότητά του· γιὰ τὴν ἀκλόνητη πίστη του σὲ παγκανθρώπινα ἰδεώδη μὲ μιὰ ἀπερίγραπτη ταπεινοφροσύνη. Αὐτὴ ἡ ὑπέρμετρη ταπεινοφροσύνη του, τὸν ἔκανε

Συνέχεια στὴ σελίδα 3

Ὁ Λαϊκὸς στιχος μας

ΡΟΔΟΣ ΜΟΥ ΑΣΦΑΛΤΟΣΤΡΩΜΕΝΗ
ΣΤΑ ΣΚΟΥΠΙΔΙΑ ΠΕΤΑΜΕΝΗ!

Ρόδος μου πόλη παλαιὰ καὶ σὺ ὢ 'νεωτάτη
π' ἀπὸ σκουπίδια καὶ βρωμιὰ κι ἄλλα πολλὰ γεμάτη
στοὺς δρόμους ὅπου κι ἂν περνᾶς βλέπεις πολλὰ στολίδια
Καὶ εἰς τὰ πεζοδρόμια καταμεσῆς σκουπίδια
λέπια καῒ ψαροκόκκαλα ὣς καὶ σπασμένα πιάτα
βαρέλια στὴν κάθε γωνιὰ ὅλο βρωμιὰ γεμάτα.
Ἴδο ὑκ' ἡ νέα ἀγορά! Καύχημα τῶν Ροδίων
γεμάτη ἀπὸ ψησταριές, μὰ καὶ οὐρητηρίων
διότι ἡ νύχτα ἡ σκοτεινὴ ποὺ ὅλα τὰ σκεπάζει
κάθε πολίτης τὸ οὐρεῖν ἐδῶ κι ἐκεῖ τὸ μπλάζει!...
Ἡ παλαιὰ ἡ ἀγορὰ ἐν ὄψει φίλοι, τώρα
αὐτὴ ἄλλα χαρίσματα ἔχει καὶ πλούσια δῶρα
ὡς φὲρ εἰπεῖν: Μόλις θὰ μπῶ εὐθὺς θὲ ν' ἀντικρίσω
νερά, σκουπίδια ἀπὸ μπρὸς καὶ λάσπες ἀπὸ πίσω...
βλέπω ὡραῖα μαγαζιὰ διακεκοσμημένα
καὶ λίγο πιὸ μακρύτερα σκουπίδια πεταμένα...
Αὐτ' εἶν' ἡ Ρόδος σήμερα γεμάτη μέ... στολίδια
μὲ τὶς λαμπρὲς βιτρίνες της μὰ καὶ σωρὸ σκουπίδια...

ΑΝΔΡΕΑΣ ΜΑΓΡΙΠΛΗΣ

Ἀπὸ τὴ Δωδεκανησιακὴ Ἀντίσταση

ΤΟ ΑΙΜΑΤΗΡΟ ΠΑΣΧΑ ΤΟΥ 1919

● Ἡ γρίπη καὶ οἱ ὑπογραφὲς δέκα ἑπτὰ δημάρχων ● Συλλαλητήρια εἰρηνικὰ καὶ ἡ ἔνοπλη ἀντίδραση τῶν Ἰταλῶν ● Ὁ φόνος τοῦ Παπαλουκᾶ καὶ τῆς Ἀνθούλας Ζερβοῦ ● Συλλήψεις στὴν Βιλλανόβα ● Δίκη στὸ Στρατοδικεῖο

★ Η ΙΣΤΟΡΙΚΗ ΑΓΟΡΕΥΣΗ ΤΟΥ Γ. Θ. ΓΕΩΡΓΙΑΔΗ
★ ΓΡΑΦΕΙ ΚΑΙ ΕΠΙΜΕΛΕΙΤΑΙ Ο ΣΥΝΕΡΓΑΤΗΣ ΜΑΣ Χ

Μέρος Β'

Τὰ ἔγγραφα δὲ ταῦτα τὰ ὁποῖα ὑπούλως καὶ τεχνηέντως ἀπέσπασαν αἱ ἰταλικαὶ ἀρχαὶ ἀπὸ ἀφελεῖς καὶ ἀγραμμάτους χωρικοὺς Δημάρχους, μετὰ παρόδου μηνῶν τινων παρουσίασεν ἡ Ἰταλικὴ ἀντιπροσωπεία εἰς τὸ Συνέδριοι τῶν πρεσβευτῶν ἐν Λονδίνω ὡς πιστοποιητικὸν καλῆς διαγωγῆς ἵνα δι' αὐτῶν ἀποδείξει πόσον δῆθεν ὁ Δωδεκανησιακὸς κόσμος ἦτο ἐνθουσιασμένος ἀπὸ τὴν Ἰταλικὴν Κατοχήν.

Μόλις ὅμως ἐγνώσθησαν τὰ ὕπουλα ταῦτα διαβήματα τῆς ἰταλικῆς κυβερνήσεως καὶ ἐγένετο ἀντιληπτὸν ὅτι ἦτο δυνατὸν νὰ παραπλανήσωσι μέρος τῆς κοινῆς γνώμης τῆς Εὐρώπης περὶ τῆς πραγματικῆς καταστάσεως ἐν Δωδεκανήσω οἱ ἐν τοῖς νήσοις Δωδεκανήσιοι αὐθορμήτως ἀπεφάσισαν ὅπως κατὰ τὸ Πάσχα τοῦ 1919 εἰς ὅλα τὰ χωριὰ καὶ εἰς ὅλας τὰς νήσους τῆς Δωδεκανήσου δι' εἰρηνικῶν συλλαλητηρίων διαδηλώσεων ἅπαξ ἔτι τὰ αἰσθήματά των, συντάξωσι ψηφίσματα ὑπὲρ τῆς Ἑνώσεως μετὰ τῆς Μητρός των Ἑλλάδος καὶ διαμαρτυρίας κατὰ τὴν ἐν γνώσει ἢ ἐν ἀγνοία ὑπογραψάντων τὰ σκανδαλώδη εὐχαριστήρια δεκαεπτὰ δημάρχων.

Καὶ ὄντως κατόπιν ἐσκεμμένης ἐνεργείας τῶν Δωδεκανησίων κατορθώθη κατὰ τὴν ἡμέρα τοῦ Πάσχα (7 Ἀπριλίου 1919) εἰς ὅλας τὰς νήσους καὶ εἰς ὅλα τὰ χωρία, νὰ ἐκδηλωθῆ πανδήμως καὶ ἐν ἡσυχία ἡ θέλησις ὁλοκλήρου τοῦ Δωδεκανησιακοῦ κόσμου ὑπὲρ τῆς Ἑνώσεως μετὰ τῆς Ἑλλάδος καταπλήξασα τοὺς Ἰταλοὺς διὰ τὴν ἠθικὴν δύναμιν τοῦ λαοῦ, πρὸς κατάπνιξιν ὅμως τῆς ἐκδηλωθείσης ταύτης ἐθνικῆς συνειδήσεως οἱ Ἰταλοὶ μεταχειρίσθησαν ὁλόκληρον τὸν στρατὸν τῆς κατοχῆς καὶ τὰ ὅπλα των, ἔδειραν ἐντὸς τῶν ἐκκλησιῶν γυναῖκας, παιδιὰ καὶ γέροντας, ἐτραυμάτισαν διὰ σφαιρῶν καὶ διὰ ὑποκοπάνων τῶν ὅπλων περὶ τοὺς πεντήκοντα χωρικοὺς ἐφόνευσαν τὸν Παπαλουκᾶν καὶ τὴν Ἀνθούλα Ζερβοῦ ἐν τῷ χωρίω τῆς Ρόδου Βιλλανόβα καὶ ἐφυλάκισαν ἀρκετοὺς χωρικοὺς κατηγορήσαντες αὐτοὺς ἐπιστάσει κατὰ τοῦ καθεστῶτος καὶ ἐπὶ ἀντιστάσει κατὰ τῆς ἐξουσίας τοὺς ὁποίους κατόπιν, παρέπεμψαν τμηματικῶς εἰς τὸ Στρατοδικεῖον ἐνώπι-

Συνέχεια στὴ σελίδα 6

ΕΜΙΚΟ — KUBOTA

Ι.Ε. Κοντέλλης Α.Ε.

Μὲ χαρὰ μας πληροφοροῦμε τοὺς Ροδίους ὅτι ἀναθέσαμε τὴν ἀντιπροσώπευση τῶν νέων Ἰαπωνικῶν τρακτὲρ

KUBOTA

στὴν

ΜΕΤΑΛΛΟΤΕΧΝΙΚΗ Ε.Π.Ε.

Παραδείσι Ρόδου

σᾶς προσκαλοῦμε νὰ τὰ γνωρίσετε καὶ νὰ θαυμάσετε τὰ ἀσυναγώνιστα πλεονεκτήματά τους.

Ὅλη ἡ σειρὰ τῶν γεωργικῶν τρακτὲρ KUBOTA εὑρίσκεται στὴν διάθεσή σας στὴν ἔκθεση τῆς ΜΕΤΑΛΛΟΤΕΧΝΙΚΗΣ Ε.Π.Ε.

ΑΝΤΙΠΡΟΣΩΠΟΙ ΡΟΔΟΥ

ΜΕΤΑΛΛΟΤΕΧΝΙΚΗ Ε.Π.Ε.

Τηλ. 91429 - 92455 - ΠΑΡΑΔΕΙΣΙ

ΚΙΝΗΜΑΤΟΓΡΑΦΟΙ

ΚΙΝΗΜΑΤΟΘΕΑΤΡΟ

ΕΘΝΙΚΟ

ΠΡΟΓΡΑΜΜΑΤΑ:
6—8, 8—10, 10—12

Τὸ ἀπερίγραπτο σκαθάρι τῶν BEATLES ὁ ὑπέροχος ΡΙΝΓΚΟ ΣΤΑΡ καὶ ἡ σοῦπερ καλλίγραμμη ΜΠΑΡΜΠΑΡΑ ΜΠΑΧ στὴν πρωτότυπη ὑπερκωμωδία.

«Ο ΑΤΣΙΔΑΣ ΤΩΝ ΣΠΗΛΑΙΩΝ»
(CAVEMAN)

Μιὰ ταινία γιὰ μικροὺς καὶ μεγάλους.

ΕΓΧΡΩΜΟ — ΠΑΝΑΒΙΖΙΟΝ ΚΑΤΑΛΛΗΛΟ

ΜΕΤΡΟΠΟΛ

ΠΡΟΓΡΑΜΜΑΤΑ:
6—8, 8—10, 10—12
Κυριακὰς καὶ ἑορτὰς ἀπο 4 μ.μ.

Ποτὲ δὲν παρουσίασε ὁ κινηματογράφος τέτοια μεγάλη παραγωγὴ φρίκης καὶ ἀγωνίας.

«ΣΕΙΣΜΟΣ 7,9 ΡΙΧΤΕΡ»

Σκηνὲς ἀλλοφροσύνης καὶ ψυχικοῦ μεγαλείου. Ὁ βιβλικὸς κατακλυσμὸς ποὺ ἀφανίζει ὁλόκληρες πόλεις. Μιὰ ταινία ποὺ θὰ μείνει γιὰ πάντα στὴ μήμη σας.

Πρωταγωνιστοῦν:
ΓΙΟΥΜΙ ΤΑΓΚΙΓΚΑΒΑ
ΚΑΓΙΟ ΜΑΤΣΟΤΟ

ΕΓΧΡΩΜΟ — ΚΑΤΑΛΛΗΛΟ

ΟΛΥΜΠΙΑ

ΠΡΟΓΡΑΜΜΑΤΑ:
6—8, 8—10, 10—12
Κυριακὰς ἔναρξη ἀπὸ 4 μ.μ.

Σήμερα ἕνα Καράτε κεραυνὸς μὲ τὸν γίγαντα τῆς ὀθόνης ΤΣΑΚΙΣ ΤΣΑΝ σὲ μιὰ θυελλώδη περιπέτεια γεμάτη δράση καὶ ἡρωισμό. Ἕνα καράτε σωστὸς καταπέλτης ποὺ τσακίζει κόκκαλα καὶ σπάει τὰ νεῦρα.

«ΟΙ ΓΡΟΘΙΕΣ ΤΟΥ ΚΑΡΑΤΕ ΣΚΟΡΠΟΥΝ ΤΟΝ ΘΑΝΑΤΟ»

Πρωταγωνιστοῦν:
ΤΣΑΚΙΣ ΤΣΑΝ
ΒΑΝΚ ΤΑΟΥ
ΤΣΙ ΓΚΟΥΑΝ ΖΟΥΙΝ

ΕΓΧΡΩΜΟ — ΣΙΝΕΜΑΣΚΟΠ

ΚΑΤΑΛΛΗΛΟ ΑΠΟ 13 ΕΤΩΝ

TITANIA

ΠΡΟΓΡΑΜΜΑΤΑ:
6—8, 8—10, 10—12

«ΧΩΡΙΣ ΔΟΛΟ»

Μιὰ ταινία ἀσύγκριτης φρίκης θὰ γίνετε μάρτυρες τοῦ πιὸ μακάβριου μυστηρίου.

«ΜΟΤΕΛ Η ΚΟΛΑΣΗ
(MOTEL HELL)

Πρωταγωνιστοῦν:
ΡΟΡΥ ΚΑΛΧΟΥΝ
ΠΩΛ ΛΙΝΚΕ
ΝΑΝΣΥ ΠΑΡΣΟΝΣ

ΕΓΧΡΩΜΟ — ΑΚΑΤΑΛΛΗΛΟ

ΠΑΛΛΑΣ

ΠΡΟΓΡΑΜΜΑΤΑ:
6—8, 8—10, 10—12
Κυριακὴ ἔναρξη ἀπὸ 4 μ.μ.

Ἀσύλληπτος σὲ πλοκή!, καταπληκτικὸς σὲ περιπέτειες! ὁ ἀστυνομικὸς αὐτὸς κολοσσὸς ποὺ ἔμεινε στὰ κινηματογραφικὰ χρονικὰ ὡς μία ἀπὸ τὶς μεγαλύτερες ἀστυνομικὲς δημιουργίες ὅλων τῶν ἐτῶν.

Μὲ τὸν ὑπ' ἀριθ. «1» δυναμικὸ ἠθοποιὸ ΚΛΙΝΤ ΗΣΤΓΟΥΝΤ στὴ μεγαλύτερη δημιουργία του.

«ΕΠΙΘΕΩΡΗΤΗΣ ΚΑΛΑΓΚΑΝ»

Συμπρωταγωνιστοῦν:
ΧΑΡΡΥ ΓΚΟΤΑΡΝΤΙΝΟ
ΤΖΩΝ ΒΕΡΝΟΝ

ΕΓΧΡΩΜΟ — ΑΚΑΤΑΛΛΗΛΟ

τηλεόραση

ΕΡΤ

17.05 ΤΟ ΚΑΣΤΡΟ ΚΛΟΠΑ.
Παιδικὴ σειρὰ μὲ μαριονέτες, ἀγγλικῆς παραγωγῆς.
17.20 ΔΥΟ ΚΟΥΚΙΑ ΚΑΙ ΔΥΟ ΡΕΒΙΘΙΑ.
Τὰ ὡραιότερα παραμύθια τοῦ κόσμου μὲ μουσικὴ καὶ τραγούδια.
17.30 Η ΜΙΚΡΗ ΛΟΥΛΟΥ.
Κινούμενα σχέδια.
18.00 ΣΥΝΤΡΟΦΙΑ ΜΕ ΤΟΝ ΝΤΙΣΝΕΥ.
Δημιουργίες τοῦ Γουώλτ Ντίσνεϋ διασκεδαστικὲς καὶ διδακτικές.
«Νησιὰ στὴ θάλασσα».
18.30 ΕΙΔΗΣΕΙΣ.
18.45 Η ΩΡΑ ΤΟΥ ΑΘΛΗΤΙΣΜΟΥ
Ἀνάλυση τῶν ἀθλητικῶν γεγονότων τῆς ἑβδομάδας.
20.00 ΕΚΚΛΗΣΙΑΣΤΙΚΟΙ ΥΜΝΟΙ.
Μὲ τὴ χορωδία τῆς Χρυσοκαστριώτισσας Πλάκας. Διευθύνει ὁ Πατὴρ Στέφανος.
20.30 ΤΑ ΑΓΙΑ ΠΑΘΗ.
Ντοκυμανταίρ.
21.00 ΕΙΔΗΣΕΙΣ ΚΑΙ... ΕΔΩ ΚΑΙ ΣΗΜΕΡΑ
22.10 ΠΑΡΑΣΚΗΝΙΟ.
Ρεπορτὰζ ἀπὸ τὸν καλλιτεχνικὸ χῶρο.
«Μνήμη Φώτη Κόντογλου».
22.50 Η ΕΡΤ ἀποφάσισε νὰ μὴν προβάλει τὸ προγραμματισμένο «ΙΗΣΟΥΣ ΧΡΙΣΤΟΣ ΥΠΕΡΛΑΜΠΡΟ ΑΣΤΡΟ» μὲ τραγούδια ἀπὸ τὴ ρὸκ ὄπερα τῶν Γουέμπερ καὶ Ράις, πρὸς ἱκανοποίηση τοῦ κλήρου.
23.40 ΜΟΥΣΙΚΗ ΑΝΘΟΛΟΓΙΑ.
Παίγμια» τοῦ Ἀντώνη Ἀδάμη.
24.00 ΕΙΔΗΣΕΙΣ.

ΥΕΝΕΔ

17.00 ΑΝΘΡΩΠΟΙ ΚΑΙ ΚΟΥΚΛΕΣ.
Παιδικὸ πρόγραμμα μὲ τὶς μαριονέτες τοῦ Λάκη Ἀποστολίδη.
17.30 ΑΝΑΖΗΤΗΣΕΙΣ ΜΕΤΑΞΥ ΟΥΡΑΝΟΥ ΚΑΙ ΓΗΣ.
Θρησκευτικὴ ἐκπομπή.
18.00 ΕΙΔΗΣΕΙΣ.
18.15 Ο ΣΤΡΑΤΟΣ ΜΑΣ.
Ἐκπομπὴ τοῦ ΓΕΣ μὲ ἐπικαιρότητες ἀπὸ τὴ ζωὴ καὶ τὴ δραστηριότητα τοῦ στρατοῦ μας, μὲ σύντομες ἱστορικὲς ἀναδρομὲς καὶ συνεντεύξεις μὲ τοὺς παλαιμάχους.
18.45 ΠΟΡΕΙΑ ΜΕΣΑ ΣΤΟΝ ΧΡΟΝΟ.
Μιὰ νέα ἐκπομπὴ μὲ τὴν Εὐγενία Περιορη.
«Η ταφὴ τοῦ νεκροῦ ἀπὸ τὴν παλαιολιθικὴ ἐποχὴ μέχρι σήμερα.
19.15 ΑΚΟΛΟΥΘΙΑ ΤΟΥ ΝΙΠΤΗΡΟΣ.
Ἀπὸ Ἅγ. Δημήτριο Θεσ)νίκης.
20.30 Η ΜΑΡΘΑ ΑΛΓΚΕΡΙΧ ΠΑΙΖΕΙ ΣΟΥΜΑΝ
21.00 ΒΡΑΒΕΥΜΕΝΑ ΕΡΓΑ.
«Ὁ ἄνθρωπος στὰν θάλαμο τέσσερα».
Αὐτοτελὴς δραματικὴ ταινία.
21.30 ΕΙΔΗΣΕΙΣ.
22.00 ΦΕΣΤΙΒΑΛ ΕΛΛΗΝΙΚΟΥ ΚΙΝΗΜΑΤΟΓΡΑΦΟΥ.
«Κρανίου τόπος». Η ζωὴ τοῦ Χριστοῦ μὲ μιὰ νέα ἀντίληψη σὲ σενάριο καὶ σκηνοθεσία Κώστα Ἀριστόπουλου (1973).

Ὑποδήματα ΠΑΡΑΣΚΕΥΑ
Ἐθνάρχου Μακαρίου 21 ΡΟΔΟΣ
Θὰ βρεῖτε σέ ἀποκλειστικότητα
PIERRE CARDIN
"SCORPIO,,
Ἐπίσης θά βρεῖτε:
TEMPO LIBERO

BAMBOO
SCOUTELIS
Ἔπιπλα μπαμπού Dalvera
καὶ ψάθινα εἴδη
ΚΑΝΑΔΑ 37 - ΤΗΛ. 21619 ΡΟΔΟΣ
□ ΚΑΙΝΟΥΡΓΙΕΣ παραλαβὲς στὰ καινούργια σχέδια τοῦ Οἴκου DALVERA.
□ ΕΠΙΣΚΕΦΘΕΙΤΕ τὴν ἔκθεσή μας στὴν ὁδὸ Καναδᾶ 37.
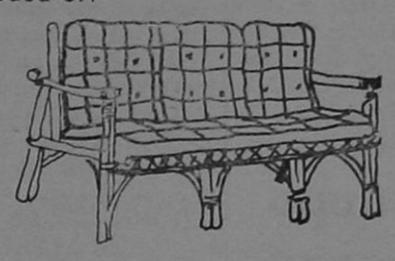
Χαρίστε στὸ σπίτι σας μιὰ ἐξωτικὴ νότα μὲ
BAMBOO
καὶ ψάθινα εἴδη.
Ἀποκλειστικότης: DALVERA

Τὶς διαφημίσεις σας
στὴν Ἐνημέρωση
Ἐνημέρωση πάει παντοῦ
Ἡ ἐφημερίδα μὲ τὸ δικό της
ἀναγνωστικὸ κοινό

Σᾶς καλοῦμε
στὴ γνωστή σας Ἀποθήκη
ΠΑΡΑΛΛΗΛΑ ΑΝΝΗΣ ΜΑΡΙΑΣ ΚΑΙ ΑΓΙΟΥ ΙΩΑΝΝΟΥ
ΓΙΑ ΧΙΛΙΑΔΕΣ ΝΕΟ ΕΜΠΟΡΕΥΜΑ ΟΠΟΥ ΦΕΡΑΜΕ ΚΑΙ ΜΕ ΤΙΜΕΣ 50ο)ο ΕΠΙ ΤΩΝ ΑΝΑΓΡΑΦΟΕΝΩΝ ΤΙΜΩΝ.
Η ΑΠΟΘΗΚΗ ΘΑ ΕΙΝΑΙ ΑΝΟΙΚΤΗ ΚΑΘΕ ΔΕΥΤΕΡΑ — ΤΡΙΤΗ ΚΑΙ ΠΑΡΑΣΚΕΥΗ.

Κτηματομεσιτικὲς
καὶ τοπογραφικὲς
ἐπιχειρήσεις
Ν. ΜΑΝΤΙΚΟΣ — Φ. ΑΓΓΕΛΙΝΙΟΣ
• • •
Εἴμαστε νέοι καὶ ἱκανοὶ νὰ σᾶς διαθέσουμε τὸ ἀκίνητο ποὺ ἀνταποκρίνεται στὶς δικές σας ἀπαιτήσεις.
* ΔΙΑΘΕΤΟΥΜΕ
ΟΙΚΟΠΕΔΑ, ΧΩΡΑΦΙΑ ΚΑΙ ΔΙΑΜΕΡΙΣΜΑΤΑ ΣΤΗ ΡΟΔΟ ΚΑΙ Σ' ΟΛΗ ΤΗ ΔΩΔΕΚΑΝΗΣΟ ΣΕ ΤΜΕΣ ΚΑΤΩ ΑΠΟ ΟΤΙ ΕΣΕΙΣ ΠΡΟΒΛΕΠΕΤΕ
* ΑΝΑΛΑΜΒΑΝΟΥΜΕ
ΟΤΙΔΗΠΟΤΕ ΑΚΙΝΗΤΟ ΣΑΣ — ΑΠΟ ΤΟ ΞΕΚΑΘΑΡΙΣΜΑ ΤΟΥ ΜΕΧΡΙ ΚΑΙ ΤΗ ΠΩΛΗΣΗ ΤΟΥ.
ΘΑ ΜΑΣ ΒΡΕΙΤΕ ΣΤΑ ΤΗΛΕΦΩΝΑ
23684 — 20198 — ΓΡΑΦΕΙΑ
25461 — 92042 — ΟΙΚΙΑ


ἄνθη
ΝΑΡΚΙΣΟΣ
ΡΟΔΟΣ-100 μαγαζιὰ
ΤΗΛΕΦΩΝΟΝ 20980
Μιὰ σπάνια ἔκθεση
μὲ φυτὰ καὶ λουλούδια γιὰ
στιγμὲς ποὺ ξεχωρίζουν

ΡΟΔΙΑΚΗ ΚΕΡΑΜΙΚΗ ΑΕ.
δομικὰ κεραμικὰ προϊόντα
Ἄρχισε ἡ παραγωγὴ καὶ διάθεση στὴν ἀγορὰ τῆς Ρόδου τούβλων ἀπὸ τὸ πιὸ σύγχρονο καὶ τελειοποιημένο ἐργοστάσιο
ΔΙΑΣΤΑΣΕΙΣ:
6 X 9 X 12
10 X 20 X 20
15 X 18 X 30
ΓΙΑ ΠΑΡΑΓΓΕΛΙΕΣ
21ο ΧΙΛ. ΕΘΝΙΚΗΣ ΟΔΟΥ ΡΟΔΟΥ-ΛΙΝΔΟΥ, ΑΦΑΝΤΟΥ ΡΟΔΟΣ
ΤΗΛ. ΥΠΗΡ. ΠΩΛΗΣΕΩΝ 0241-51580, ΓΡΑΦΕΙΩΝ 0241-91135-37

BERMUDA CLUB
ΑΝΟΙΞΑΜΕ ΚΑΙ ΣΑΣ ΠΕΡΙΜΕΝΟΥΜΕ ΝΑ ΠΕΡΑΣΕΤΕ ΛΙΓΕΣ ΩΡΕΣ ΕΥΧΑΡΙΣΤΕΣ ΜΕ ΤΗΝ ΕΙΔΙΚΑ ΔΙΑΛΕΓΜΕΝΗ ΓΙΑ ΣΑΣ ΜΟΥΣΙΚΗ ΜΕΣΑ ΣΕ ΕΝΑ ΜΑΓΕΥΤΙΚΟ ΠΕΡΙΒΑΛΛΟΝ ΧΑΡΕΙΤΕ ΕΝΑ ΠΟΤΟ ΣΥΝΤΡΟΦΙΑ ΜΕ ΤΟΥΣ ΦΙΛΟΥΣ ΣΑΣ
Ο ΟΛΛΑΝΔΟΣ ΝΤΙΣΚ-ΤΖΟΚΕΥ ΜΑΡΤΙΝ ΠΑΛΙ ΚΟΝΤΑ ΣΑΣ
ΜΕ ΟΛΕΣ ΤΙΣ ΤΕΛΕΥΤΑΙΕΣ ΕΠΤΥΧΙΕΣ ΤΟΥ 1982
BERMUDA CLUB
Η ΔΙΣΚΟΘΗΚΗ ΣΑΣ
ΗΡΩΩΝ ΠΟΛΥΤΕΧΝΙΟΥ 13

ΕΝΗΜΕΡΩΣΗ
ΠΑΝΔΩΔΕΚΑΝΗΣΙΑΚΗ ΚΑΘΗΜΕΡΙΝΗ ΑΔΕΣΜΕΥΤΗ ΕΦΗΜΕΡΙΔΑ
★
● Ἰδιοκτήτης — Ἐκδότης — Διευθυντής: ΚΥΡΙΑΚΟΣ ΧΟΝΔΡΟΣ
● Ρεπόρτερς: ΔΗΜΗΤΡΙΟΥ Δημήτριος, ΔΗΜΟΣ Κ., ΜΑΓΡΙΠΛΗΣ Ἀνδρέας, ΜΙΑΟΥΛΗΣ Ἀριστείδης, ΜΠΑΡΙΑΝΑΚΗΣ Μιχάλης, ΤΕΛΗΣ Κωστῆς, ΧΑΛΚΙΤΟΥ Μαρία, ΧΟΝΔΡΟΥ Ἑλένη
● Ἐπίσης συνεργάζονται οἱ: «ΑΘΤΡΟΣΤΟΜΟΣ Χ» καὶ «ΑΧΙΝΟΣ»
★
● Γραφεῖα Σύνταξης & Διαφημίσεων: Βασ. Σοφίας 46 — α' ὄροφος
● Τυπογραφεῖα: Ἄννας Μαρίας 120
● ΤΗΛΕΦΩΝΑ: Πρωινὲς ὧρες 28735, Ἀπογευματινὲς καὶ βραδυνὲς ὧρες 29211
★
● Ὑπεύθυνη Τυπογραφείου: ΚΑΙΤΗ ΝΙΚΟΛΟΠΟΥΛΟΥ

ΑΝ ΧΡΕΙΑΣΤΕΙ ΤΗΛΕΦΩΝΕΙΣΤΕ

Βλάβες ΔΕΗ	125
Πρῶτες Βοήθειες (Νοσοκομεῖο Ρόδου)	25555
Ὁδικὴ Βοήθεια ΕΛΠΑ	104
Ἄμεσος Δράση Ρόδου	100
Πυροσβεστικὴ Ρόδου	199
Τουριστικὴ Ἀστυνομία Ρόδου	27695
Βλάβες τηλεφώνου	121
Ὑδρεύσεως Ρόδου	22037
Συνδιαλέξεις ἐσωτερικοῦ	151
Συνδιαλέξεις ἐξωτερικοῦ	161
Καταθέσεις τηλεγραφημάτων	155
ΠΡΟ-ΠΟ — Λαϊκὸ Λαχεῖο	111

ΔΙΑΒΑΖΕΤΕ ΚΑΙ ΔΙΑΔΙΔΕΤΕ ΤΗΝ ΕΦΗΜΕΡΙΔΑ ΜΑΣ

ΤΙΜΕΣ ΕΜΦΙΑΛΩΜΕΝΩΝ ΥΓΡΑΕΡΙΩΝ

ΕΛΛΗΝΙΚΗ
ΔΗΜΟΚΡΑΤΙΑ
ΝΟΜΑΡΧΙΑ ΔΩΔ) ΣΟΥ
Δ) ΝΣΗ ΕΜΠΟΡΙΟΥ
ΤΜΗΜΑ Α'

Ταχ. Δ) νσης Ρόδος
Πληροφορίες Ἀν. Φρόνας
Τηλέφωνο 22080
Θέμα: «Περὶ καθορισμοῦ τιμῶν πωλήσεως ἐμφιαλωμένων ὑγραερίων»

Ἄρθρον 1ον

1) Περιοχὴ Δωδεκανήσου

α) Σὲ φιάλες περιεκτικότητος μεγαλύτερης τῶν 3 καὶ μικρότερης τῶν 25 χιλ) μων καθαροῦ βάρους ἑκάστης
—Χονδρικῶς δρχ. 32,50 ἀνὰ χιλ) μο
—Λιανικῶς δρχ. 35,80 ἀνὰ χιλ) μο

β) Σὲ φιάλες περιεκτικότητας 25 χιλ) μων κα ἰἄνω καθαροῦ βάρους ἑκάστης
—Χονδρικῶς δρχ. 31,20 ἀνὰ χιλ) μο
—Λαινικῶς δρχ. 33,70 ἀνὰ χιλ) μο.

2) Στὶς διὰ τοῦ παρόντος ἄρθρου καθοριζόμενες τιμὲς χονδρικῆς πώλησης τῶν ὑγραερίων, περιλαμβάνονται ὅλα τὰ ἔξοδα καὶ τὸ κέρδος τῶν ἑταιριῶν διανομῆς καὶ ἐμπορίας ὑγραερίων, ἐκτὸς χαρτοσήμου τιμολογίου πώλησης εἰς δὲ τὶς τιμὲς λιανικῆς πώλησης ὅλα τὰ ἔξοδα καὶ τὸ κέρδος τῶν λιανοπωλητῶν πρατηριούχων, μετὰ χαρτοσήμου τιμολογίου ἀγορᾶς.

Ἄρθρον 2ον

Οἱ ἀνωτέρω τιμὲς λιανικῆς πώλησης μποροῦν νὰ προσαυξάνονται γιὰ τὰ νησιὰ τῆς Δωδεκανήσου, στὰ ὁποῖα δὲν ὑπάρχουν ἐμφιαλωμένα τῶν ἑταιριῶν ὑγραερίου ,μέχρι 10 δραχμὲς ἀνὰ φιάλη χωρητικότητας τῶν 25 χιλ) μων καὶ μέχρι 15 δραχμές, ἀνὰ φιάλη χωρητικότητας τῶν 25 χιλ) μων καὶ ἄνω, γιὰ κάλυψη προσθέτων τοπικῶν δαπανῶν τῶν λιανοπωλητῶν.

Ἄρθρον 3ον

ποὺ ἰσχύει σὲ ὅλη τὴν Δωδεκάνησο ἀπὸ τὴν ἑπομένη τῆς δημοσιεύσεώς της, στὸν ἡμερήσιο τοπικὸ τύπο διώκονται καὶ τιμωροῦνται σύμφωνα μὲ τὶς διατάξεις τοῦ Ἀγορανομικοῦ Κώδικα.

2. Ἡ ὑπ' ἀριθ. 4) 82 Ἀγορανομικὴ ἡμῶν Διάταξη καταργεῖται.

3. Ἡ παροῦσα νὰ δημοσιευθεῖ στὸν ἡμερήσιο τοπικὸ τύπο.

Η ΝΟΜΑΡΧΗΣ
ΑΓΓΕΛΙΚΗ ΣΥΝΟΔΙΝΟΥ

ΑΦΙΕΡΩΜΑ ΣΤ ΟΝ ΚΑΚΟΥΛΑ

☛ Συνέχεια ἀπὸ τὴ σελίδα 1

νὰ προσφέρει ἀθόρυβα, ἔτσι καὶ τόσο, ποὺ ἀκόμα κι οἱ πιὸ κοντινοὶ συνεργάτες του κι οἱ πιὸ στενοί του φίλοι, δὲν γνώριζαν τὸ μέγεθος τῆς προσφορᾶς του. Σὰν Πρόεδρος διαφόρων Σωματείων, Ὀργανώσεων καὶ Λεσχῶν ἀπέφευγε συστηματικὰ νὰ προβάλλεται. Ἀκόμα καὶ στὶς περιπτώσεις πο ὑχρειαζόταν νὰ πεῖ λίγα λόγια σὰν Πρόεδρος, ἔλεγε τ' ἀπολύτως ἀπαραίτητα, τονίζοντας τοὺς σκοποὺς τοῦ σωματείου καὶ τὴν σπουδαιότητα ποὺ πρέπει νὰ ἔχει στὴ ζωὴ τοῦ καθενός μας, ἡ παροχὴ ὑπηρεσίας στὸ «συνάνθρωπο» καὶ στὴν «πατρίδα». Ἡ καρδιά του, ἦταν τόσο μεγάλη, ποὺ μέσα της χωροῦμε ὅλοι μας. Ξεχωριστὴ θέση ὅμως ἔδινε στὴ γυναίκα του, στὸν κάθε πονεμένο καὶ στὸ Καστελλόριζο. Τὶς ὅποιες στενοχώριες του, τὶς ἄφηνε «ἔξω ἀπὸ τὸ σπίτι του», γιὰ νὰ «μὴ στενοχωριέται ἡ Τιτίκα» —ἡ γυναίκα του. Πλήρωνε πολλῶν συμπολιτῶν τὶς ἀπερισκεψίες, ἀσυνέπειες καὶ ἐπιπολαιότητες, μὲ ἀθόρυβο καὶ καλοσυνάτο τρόπο, ἔτσι ποὺ κανένας εὐεργετημένος, δὲν ἔνιωθε πὼς ταπεινώνεται. Ὅπως λέει ὁ σοφὸς Πιττακός, «Ἡ ἐξουσία, φανερώνει τὸν ἄνθρωπο» κι ὁ Γιῶργος Κακούλας, κάθε φορὰ ποὺ τοῦ ἐμπιστευόταν ἀπ' τοὺς πολλοὺς ἡ ὅποια τιμητικὴ ἐξουσία, τὴν ἔβλεπε σὰν ὑποχρέωση μόνον κι ὄχι σὰν παράσημο. Ζοῦσε τὴν κάθε στιγμή, τὴν κάθε κατάσταση, τὴν κάθε ἀνθρώπινη ἐπαφή. Χαιρόταν σὰ παιδὶ τὴν ἀνθρώπινη παρουσία, γιατὶ πιστεύω πὼς ἀπὸ χρόνια γνώριζε τὸ μυστικὸ τοῦ θανάτου. Ὁ Χαλὶλ Γκιμπρὰν, γράφει : «Θέλετε νὰ μάθετε τὸ μυστικὸ τοῦ θανάτου; Ἀλλὰ πῶς θὰ τὸ βρεῖτε ἂν δὲ τὸ γυρέψετε μέσα στὴν καρδιὰ τῆς ζωῆς; Γιατὶ ἡ ζωὴ καὶ ὁ θάνατος εἶναι ἕνα, καθὼς ὁ ποταμὸς κι ἡ θάλασσα εἶναι ἕνα. Γιατί, τί ἄλλο εἶναι ὁ θάνατος ἐκτὸς ἀπὸ τὸ νὰ σταθεῖς γυμνὸς μέσα στὸν ἄνεμο καὶ νὰ λιώσεις μέσα στὸν ἥλιο; Καὶ τί σημαίνει νὰ πάψεις ν' ἀνασαίνεις ἐκτὸς ἀπ' τὸ νὰ ἐλευθερώσεις τὴν ἀνάσα ἀπὸ τὰ ἀσταμάτητα κύματά της, γιὰ νὰ μπορέσει νὰ ὑψωθεῖ καὶ ν' ἁπλωθεῖ καὶ νὰ γυρέψει τὸ Θεὸ ἀλαφρὴ κι ἀνεμπόδιστη;» Ὁ Γιῶργος Κακούλας, εἶμαι σίγουρη, πὼς εἶχε βρεῖ τὸ Θεὸ ἀπὸ τούτη τὴ ζωή.

ΜΑΙΡΗ ΗΛ. ΠΑΠΑΝΔΡΕΟΥ

JUNIOR - ELITE - ELEGANT - ABARTH

ΓΕΝΙΚΟΣ ΑΝΤΙΠΡΟΣΩΠΟΣ ΔΩΔ) ΣΟΥ
ΝΙΚΟΛΑΟΣ ΜΑΛΤΕΖΟΣ
ΚΑΠΟΔΙΣΤΡΙΟΥ 21 — ΤΗΛ. 21401
ΡΟΔΟΣ

AUTOBIANCHI
στην κατηγορια του
αποτελει ξεχωριστη κατηγορια

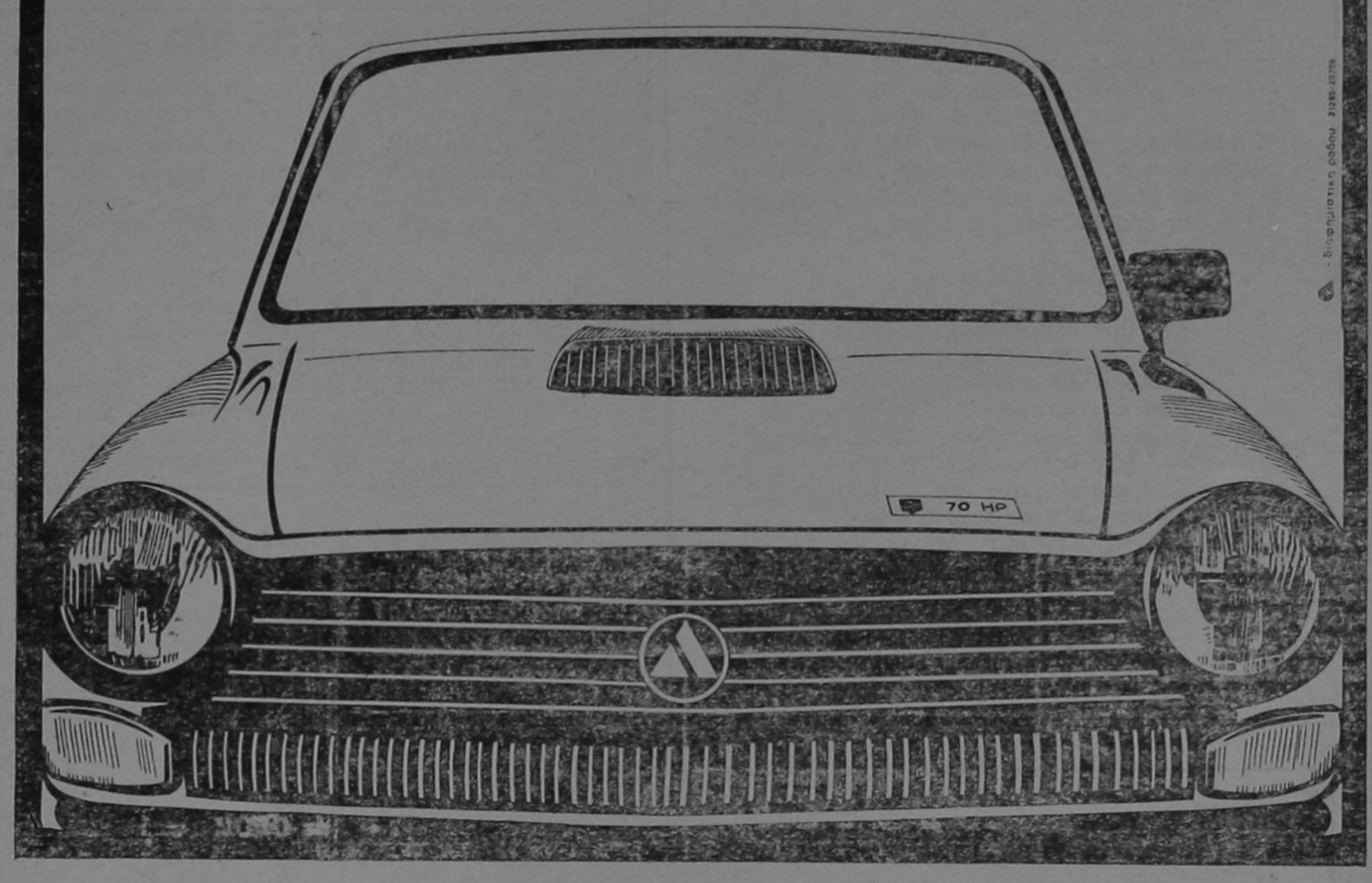

Samsonite

ὁταν οἱ βαλίτσες
πάνε μακρυά
τότε, πρέπει
νά εἶναι Samsonite

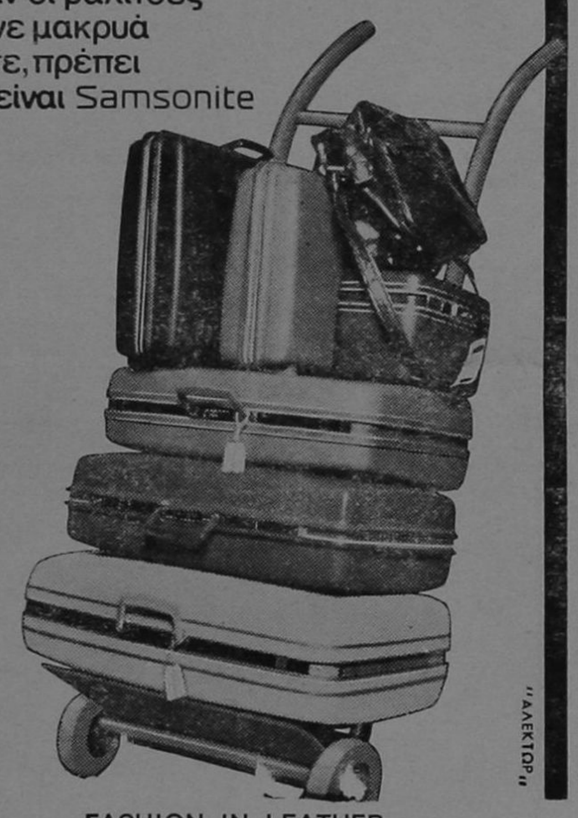

FASHION IN LEATHER
ΓΕΩΡΓΙΟΣ ΚΟΛΛΙΑΣ
ΒΑΣ. ΣΟΦΙΑΣ 46 — ΤΗΛ. 21566 — ΡΟΔΟΣ

'Ανακοίνωση

ΔΑΝΕ
F)B ΚΑΜΙΡΟΣ

Ἐκ τῆς ΔΑΝΕ ἀνακοινώνεται ὅτι τὸ F)B ΚΑΜΙΡΟΣ ἐπανήρχισε τὰ δρομολόγιά του στὴ γραμμὴ Ρόδου, Κῶ, Καλύμνου, Λέρου, Πάτμου, Πειραιᾶ· θὰ ἀναχωρεῖ δὲ ἀπὸ τὸν Πειραιᾶ κάθε Τρίτη, Πέμπτη, Σάββατο ὥρα 1.00 μ.μ. καὶ ἀπὸ Ρόδο κάθε Τετάρτη, Παρασκευή, Κυριακὴ ὥρα 12 μ.μ.

Εἰσιτήρια, πληροφορίες, Κεντρικὸ Πρακτορεῖο Ρόδου, Στοὰ Κιοσόγλου Βολονάκη, τηλ. 26096 καὶ 26700.

Μέ τήν ἀπόδοση τοῦ μεγάλου
καί τά ἔξοδα τοῦ μικροῦ

KUBOTA
B7100D

μέ κίνηση
καί
στούς τέσσερεις
τροχούς



Ἀπό τό πρῶτο ἐργοστάσιο τῆς Ἰαπωνίας

Μέ 3κύλινδρο, ἀθόρυβο πετρελαιοκινητῆρα 16 ἵππων
Διπλό διαφορικό, Δυναμολήπτη (P.T.O.) ἐμπρός-πίσω
σύστημα συνδέσεως 3 σημείων
καί πολλά-πολλα πλεονεκτήματα πού θά κάνουν
τήν ζωή σας πιό εὔκολη, καί τίς δουλειές σας
πιό γρήγορα καί ἀποδοτικά.

Δοκιμάστε τό B7100D καί θα τό ἀγαπήσετε

Ἀποκλειστικοί ἀντιπρόσωποι γιά τήν Ἑλλάδα:
EMIKO KUBOTA ΑΘΗΝΑ, ΘΕΣΣΑΛΟΝΙΚΗ, ΠΑΤΡΑ, ΙΩΑΝΝΙΝΑ
Ι.Ε. Κοντέλλης Α.Ε. Γεωργικα Μηχανηματα

Ἀντιπρόσωποι Ρόδου
ΜΕΤΑΛΛΟΤΕΧΝΙΚΗ Ε.Π.Ε
Τηλ. 91429 - 92455 - ΠΑΡΑΔΕΙΣΙ

Οπως πλενει η Bosch
δεν πλενει κανεις

3 διαφορετικα μοντελα με υπεραυτοματα
προγραμματα για ολλα τα σκευη
ποτηρια κατσαρολες τηγανια
πιατα κ' μαχαιροπηρουνα

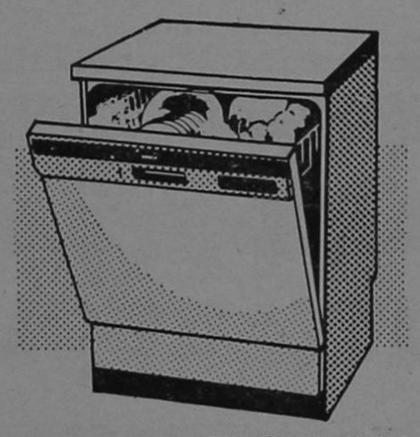

BOSCH

Για περισσοτερες πληροφοριες
ενημερωθειτε απο τον συνεργατη μας
ΗΛΕΚΤΡΟΤΕΧΝΙΚΗ Ε.Π.Ε.
ΚΑΡΠΑΘΟΥ 4 — ΤΗΛ. 28.597 — ΡΟΔΟΣ

'Ανακοίνωση

ΝΑΥΤΙΛΙΑΚΗ ΕΤΑΙΡΙΑ ΛΕΣΒΟΥ
F)B «ΟΜΗΡΟΣ» — F)B «ΑΛΚΑΙΟΣ»

Γνωρίζομεν εἰς τὸ ἐπιβατηγὸν κοινὸν ὅτι ἀπὸ τὴν ΤΡΙΤΗΝ 23.2.82, τὰ δρομολόγια τῶν πλοίων τῆς ἑταιρίας μας εἰς τὴν γραμμὴν Δωδεκανήσου διαμορφοῦνται ὡς ἑξῆς:

— F)B «ΑΛΚΑΙΟΣ» : ΤΡΙΤΗΝ διὰ ΚΩ) ΚΑΛ.) ΛΕΡΟ) ΠΑΤΜΟ) ΠΕΙΡΑΙΑ, ὥρα 12.00.—
— F)B «ΑΛΚΑΙΟΣ»: ΠΕΜΠΤΗΝ διὰ ΚΩ) ΚΑΛ.) ΛΕΡΟ) ΠΑΤΜΟ) ΠΕΙΡΑΙΑ, ὥρα 12.00.—
— F)B «ΟΜΗΡΟΣ»: ΣΑΒΒΑΤΟΝ διὰ ΚΩ) ΚΑΛ.) ΛΕΡΟ) ΠΑΤΜΟ) ΠΕΙΡΑΙΑ, ὥρα 12.00.—

ΕΙΣΙΤΗΡΙΑ — ΠΛΗΡΟΦΟΡΙΕΣ:
Πρακτ. «ΕΡΥΘΡΑ ΘΑΛΑΣΣΑ»
Ἀμερικῆς 11—13, Τηλ. 27721 - 22460 - 22683

το νεο γραφειο
τελετων - μνηνοσυνων
ΣΑΣ ΓΝΩΡΙΖΙ ΟΤΙ:
Μπορεῖτε νά ἐξυπηρετηθεῖτε ὅλο τό 24ωρο στά τηλέφωνα 28901-21.496-23951
Ἐπιχείρηση Ο. Ε. Γεώργ. Ἀμερικάνος - Ἐμμ. Μπακαλούμας

SOL MARITIME SERVICES LTD

Πασχαλινή έκδρομή στήν Αΐγυπτο

ΜΕ ΤΟ ΠΟΛΥΤΕΛΕΣΤΑΤΟΝ F) B
«SOLPHRYNE» 15.4—21.4.82

Μετ' εὐχαριστήσεως σᾶς γνωρίζομεν ὅτι ὀργανοῦνται καὶ ἐφέτος ΠΑΣΧΑΛΙΝΗ ἐκδρομὴ — Κρουαζιέρα εἰς Αἴγυπτον μὲ τὸ πολυτελέστατον «SOLPHRYNE». Ἀναχώρησις ἐκ ΡΟ ΔΟΥ Μεγάλη Πέμπτη 16.4 ὥρα 15.00 καὶ ἐπιστροφὴ στὶς 21.4 ὥραν 12.00.

Τὸ γλοῖον θὰ προσεγγίσει εἰς Λεμεσσὸν κατὰ τὴν κάθοδον πρὸς Ἀλεξάνδρεια καὶ κατὰ τὴν ἐπιστροφή του πρὸς Ρόδον. Αἱ τιμαὶ ἔχουν καθορισθεῖ ὡς ἀκολούθως καὶ συμπεριλαμβάνουν ἐκτὸς τῆς ἀντιστοίχου θέσεως καὶ δύο (2) ἐκδρομὲς στὴν Αἴγυπτον. Μία ὁλοήμερον ἐκδρομὴ στὸ Κάιρο μὲ ἐπίσκεψη Πυραμίδων κ.τ.λ. καὶ γεῦμα εἰς πολυτελὲς Ξενοδοχεῖον, καὶ ἡ δευτέρα ἐκδρομὴ ἡμερήσια εἰς Ἀλεξάνδρεια.

Αἱ τιμαὶ ἔχουν ὡς ἑξῆς:

— FA2 κατ' ἄτομον δρχ. 27.000.—
— FA3 κατ' ἄτομον δρχ. 25.60.—
— FB2 κατ' ἄτομον δρχ. 24.400.—
— FB4 κατ' ἄτομον δρχ. 23.700.—
— SA2 κατ' ἄτομον δρχ. 21.400.—
— SA4 κατ' ἄτομον δρχ. 20.700.—
— SB4 κατ' ἄτομον δρχ. 18.300.—
— T4 κατ' ἄτομον δρχ. 17.060.—
— P.B. WITH FOOD κατ' ἄτομον δρχ. 14.500.

Εἰσιτήρια — πληροφορίες :
Πρακτ. «ΕΡΥΘΡΑ ΘΑΛΑΣΣΑ»
Ἀμερικῆς 11—13
Τηλ. 27721 — 22460 — 22683

εκδόσεις

Εὐχαρίστως πληροφοροῦμε τοὺς ἀναγνῶστες μας ὅτι: Ὁ συμπατριώτης μας ἀπὸ τὴν Κάλυμνο Σταῦρος Κυπραῖος, γνωστὸς ἐκτὸς τῶν ἄλλων καὶ ἀπὸ τὶς τόσο ἐπιμελημένες ἐκδόσεις του τοῦ Ἀναγνωστηρίου Καλύμνου καὶ τῶν ἔργων τῆς Θερι. Καπελλᾶ, τῆς Νίκης Μπιλλήρη, τοῦ Ντ. Μελᾶ κ.ἄ., ἀποφάσισε νὰ ἐκδόσει σὲ πολυτελὴ ὀγκώδη τόμο ΑΝΘΟΛΟΓΙΑ ΔΩΔΕΚΑΝΗΣΙΩΝ ΠΟΙΗΤΩΝ καὶ καλεῖ ὅλους, τοὺς Δωδεκανήσιους ποιητὲς εἴτε ἔχει δημοσιευθεῖ ἐργασία τους, εἴτε ὄχι, εἴτε ἔχουν γράψει πολλά, εἴτε λίγα, νὰ ἐπικοινωνήσουν μαζί του γιὰ λεπτομερέστερη συνεννόηση. Γράφετε:

Κον Σταῦρο Κυπραῖο
Ἐκδοτικὸς Οἶκος ΓΝΩΣΕΙΣ
Χαρ. Τρικούπη 22
Τηλ. 3627153 — 3619138
ΑΘΗΝΑ

Ἀγορανομικὴ διάταξη ὑπ' ἀρ. 10

ΕΛΛΗΝΙΚΗ ΔΗΜΟΚΡΑΤΙΑ
ΝΟΜΑΡΧΙΑ ΔΩΔ) ΣΟΥ
Δ) ΝΣΗ ΕΣΩΤΕΡΙΚΩΝ
ΤΜΗΜΑ ΔΙΟΙΚΗΣΕΩΣ
Ἀριθ. Πρωτ. ΔΕ 4021

Ἀνακοινώνεται ὅτι ὁ ΠΟΥΛΟΥ ΜΙΧΑΗΛ τοῦ Λαζάρου καὶ τῆς Αἰκατερίνης, γεννηθεὶς στὴ Ρόδο τὸ ἔτος 1951 καὶ κάτοικος Ἰαλυσοῦ ὁδὸς Φιλερήμου 10, ἐπαγγέλματος Λογιστής, ἔχει ὑποβάλει αἴτηση περὶ ἀλλαγῆς τοῦ ἐπωνύμου του ἀπὸ ΠΟΥΛΟΥ σὲ ΜΑΝΩΛΑΣ.

Καλεῖται ὅποιος ἀντιτίθεται, τυχόν, στὴν ἀνωτέρω ἀλλαγή, ὅπως, ἐντὸς δέκα πέντε (15) ἡμερῶν ἀπὸ τῆς δημοσιεύσεως τῆς παρούσης, ὑποβάλει στὴ Νομαρχία Δωδεκανήσου — Δ) νση Ἐσωτερικῶν — Διοικητήριο Ρόδου τὶς ἀντιρρήσεις του γιὰ τὴν ἀνωτέρω ἀλλαγή.

Ρόδος 26 Μαρτίου 1982
Μὲ ἐντολὴ Νομάρχου
Ὁ Τμηματάρχης
Γ. ΣΩΤΗΡΟΠΟΥΛΟΣ

ΑΝΑΚΟΙΝΩΣΗ

Τὸ Ἀκτινολογικὸ Ἐργαστήριο Γ. ΑΜΑΛΛΟΥ θὰ παραμείνει κλειστὸ ἀπὸ 9 ἕως 21 Ἀπριλίου.

ΜΙΚΡΕΣ ΑΓΓΕΛΙΕΣ

ΕΝΟΙΚΙΑΣΕΙΣ

● ΕΝΟΙΚΙΑΖΕΤΑΙ ἀποθήκη στὴν ὁδὸ Στέλιου Κωτιάδη, 60 τ.μ.
Πληροφορίες τηλ. 29847, ἀπογευματινὲς ὧρες.

● ΕΝΟΙΚΙΑΖΕΤΑΙ διαμέρισμα 100 τ.μ. στὸν γ΄ ὄροφο — γωνία Ἀλ. Διάκου — Ἴωνος Δραγούμη (δίπλα στὴν Οἰκοκυρικὴ Σχολή).
Πληροφορίες στὰ τηλέφ. 24337 — 51263.

* ΕΝΟΙΚΙΑΖΕΤΑΙ ἐπὶ τῆς ὁδοῦ Νικηταρᾶ 21, χῶρος 130 τ.μ. μὲ βιοτεχνικὸ ρεῦμα κατάλληλο γιὰ ὁποιαδήποτε χρήση.
Πληροφορίες στὰ τηλέφωνα 21.743 — 23.417.

* ΜΑΡΟΥΣΙ ΑΘΗΝΑ
Πλησίον Ἠλεκτρικοῦ σταθμοῦ.

ΠΩΛΗΣΕΙΣ ΑΚΙΝΗΤΩΝ

● ΠΩΛΟΥΝΤΑΙ τὰ κάτωθι ἀκίνητα:

1) Παραλιακὴ ἔκτασις 9.500 στρέμματα ἐπὶ ἐπαρχιακῆς ὁδοῦ, πλησίον τοῦ ἀεροδρομίου στὴν Κάρπαθο. Εὐκολίες πληρωμῆς. Τηλέφ. 20619 — 26442.

2) Πωλοῦνται οἰκόπεδα κεντρικὰ στὴν πόλη τῆς Καρπάθου, κατάλληλα γιὰ κατοικίες, καταστήματα κ.λπ. Εὐκολίες πληρωμῆς. Τηλέφ. 20619 — 26442.

● ΠΩΛΕΙΤΑΙ κατάστημα δίσκων - κασέτων ἢ παραχωρεῖται σὲ τιμὴ εὐκαιρία. Πλάτωνος 8 τηλ. 23749, Παλαιὰ Ἀγορά.

ΠΩΛΕΙΤΑΙ οἰκόπεδα 19 στρεμμάτων στὴ Κῶ σὲ τιμὴ εὐκαιρίας.
Πληροφορίες τηλ. 29847 ἀπογευματινὲς ὧρες.

* ΠΩΛΟΥΝΤΑΙ
1) Διαμέρισμα στὸ ΤΖΕΝΙΟ
2) Οἰκόπεδο στοὺς Χαλκίτες.
Πληροφορίες στὸ τηλ. 27082.

● ΠΩΛΕΙΤΑΙ στὴν ΕΚΑΛΗ ΑΘΗΝΩΝ ἰδιόκτητη διόροφος βίλλα, ὁλόκληρος ἢ μερικῶς. Συνολικὴ κατοικίσιμος ἐπιφάνεια 530 μ2. Κεραμιδωτά, Πέτρινα στοιχεῖα, Μεγάλες ταράτσες, ὀρθολογιστικὴ διαρρύθμιση ἐσωτερικῶν χώρων. Κάθε ὄροφος ἀνεξάρτητος. Πρόβλεψις ἐνοποιήσεως ἐσωτερικῶς. Τζάκι σὲ κάθε ὄροφο. Μονοσωλήνιο σύστημα θερμάνσεως. Μόνωσι δαπέδων, τοίχων καὶ ὀρόφων. Κῆπος μὲ πεῦπα 800 μ2. Συνολικὴ ἐπιφάνεια οἰκοπέδου 1.020 μ2.
Τηλέφωνον: 01 9755390 Ἀπὸ 9 π.μ. — 11 π.μ. καὶ 4 μ.μ. — 9 μ.μ.

* ΠΩΛΕΙΤΑΙ διαμέρισμα ἡμιτελὲς στὴ περιοχὴ Ἰξιὰ Ρόδου — τηλ. 29847, ὧρες 18.00—20.00.

Ζητοῦνται

● ΗΛΕΚΤΡΟΣΥΓΚΟΛΛΗΤΗΣ — ὀξυγονοκόπτης, ζητᾶ τὰ ἀνάλογη ἐργασία.
Πληροφορίες τηλ. 22785, Νίκος.

● ΖΗΤΕΙΤΑΙ δεσποινὶς ἢ κυρία ποὺ νὰ γνωρίζει τουλάχιστον Ἀγγλικὰ γιὰ νὰ ἐργασθεῖ σὲ κατάστημα Γουναρικῶν· ὄχι σὰν πωλήτρια.
Πληροφορίες στὰ τηλ. 25544 — 24900, ὧρες πρωινές.

* ΖΗΤΕΙΤΑΙ δεσποινὶς ἢ κυρία γνωρίζουσα τὴν ἀγγλικὴ γι ἀνὰ χρησιμοποιηθεῖ ὡς πωλήτρια.
Πληροφορίες: Χρυσοχοεῖο ΖΟΛΟΤΑΣ, τηλέφωνο 23001.

* ΥΠΑΛΛΗΛΟΣ ΥΠΑ ζητεῖ γιὰ μόνιμη ἐνοικίαση εὐρύχωρη γκαρσονιέρα ἢ διάρι μέσα στὴ πόλη.
Πληροφορίες στὸ τηλέφ. 27.189.

ΔΙΑΦΟΡΑ

● Ἡ Κα ΣΟΥΛΤΑΝΗ ΜΑΡΓΑΡΙΤΑ, Πτυχιοῦχος Φιλοσοφικῆς Σχολῆς, παραδίδει εἰς οἰκίαν της (Πάροδος Ἄννης Μαρίας 110), ἰδιαίτερα μαθήματα Ἀρχαῖα — Νέα — Ἱστορία, εἰς μαθητὰς Γυμνασίου — Λυκείου.
Πληροφορίες στὸ τηλέφ. 28931.

* ΠΩΛΕΙΤΑΙ ἀσπρόμαυρη τηλεόραση 26 ἰντζῶν. ΦΙΛΙΠΣ, ἠλεκτρονική. Τιμὴ 12.000. Τηλ. 23153.

* ΕΝΟΙΚΙΑΖΟΝΤΑΙ ἀποθῆκες στὸ ΤΖΕΝΙΟ.
Πληροφορίες στὸ τηλ. 27082.

□ ΝΕΟΣ ποὺ σπούδασε στὴ Γερμανία, παραδίδει μαθήματα Γερμανικά.
Πληροφορίε τηλ. 23242.

Συγχρονες Τεχνολογικες Εφαρμογες ΕπΕ

Αγιας Αναστασιας 9
τηλ: 22644
Ροδος

ΦΥΛΑΚΙΣΤΕ ΤΟΝ ΗΛΙΟ .... ΣΤΟ ΣΠΙΤΙ ΣΑΣ.....

ΜΕ ΗΛΙΑΚΑ ΣΥΣΤΗΜΑΤΑ MIROMIT®

Τα μονα με ηλεκτρολυτικη βαφη "BLACK NICKEL"
Απαδιδουν το ιδιο χειμωνα-καλοκαιρι
Κερδιζουν 40% περισσοτερες θερμιδες
Δοκιμασμενα 30 χρονια στο ΙΣΡΑΗΛ και 6 χρονια στη ΡΟΔΟ

inerdec\graf

ΤΡΙΘΕΡΜ
ΤΟ ΠΡΩΤΟ ΟΝΟΜΑ
ΣΤΟΥΣ ΗΛΙΑΚΟΥΣ ΘΕΡΜΟΣΙΦΩΝΕΣ
Οἱ ἡλιακοὶ θερμοσίφωνες ΤΡΙΘΕΡΜ κατασκευάζονται στὴν Ἑλλάδα μὲ LICENSE τῆς Ἑταιρείας SIAM τοῦ Ἰσραὴλ ὅπου ἔχουν ἐφαρμογὴ πάνω ἀπὸ 20 χρόνια.
Εἰδικά, τὸ κατασκευασμένο πρότυπό μας μετρήθηκε γιὰ τὴν ἀπόδοσή του στὰ παγκοσμίως γνωστὸ καὶ φημισμένο WEIZMANN INSTITUTE OF SCIENCE (ISRAEL)

10 χρόνια ἐγγύηση

ΓΙΑ ΠΛΗΡΟΦΟΡΙΕΣ
ΤΗΛ. 26270 — 22914
Νικ. Χαλκίτης

Χαριστε δῶρα ἀξιας

ΑΝ θέλετε νὰ χαρίσετε ἕνα δῶρο μὲ πραγματικὴ ἀξία καὶ νὰ μείνει μιὰ γιὰ πάντα στὰ χέρια τοῦ ἀγαπημένου σας προσώπου ἢ ἀκόμα καὶ στὸν ἑαυτό σας, διαλλέξτε ἕνα ἀπὸ τὰ τόσα βιβλία τοῦ Βιβλιοπωλείου

ΓΕΡΑΣΙΜΟΥ ΒΙΔΙΝΙΩΤΗ
Στοὰ Τσουβαλᾶ καὶ Ἐθν. Μακαρίου 24
Τηλ. 22831 — Ρόδος
ΠΛΟΥΣΙΑ συλλογὴ βιβλίων:
* ΛΟΓΟΤΕΧΝΙΚΑ
* ΕΠΙΣΤΗΜΟΝΙΚΑ
* ΕΓΚΥΚΛΟΠΑΙΔΙΚΑ

Κυκλοφορεῖ
«ΠΡΟΣ ΓΗΙΝΟΥΣ»
Ποιητικὴ συλλογὴ
Βάσου Χατζηπαπᾶ
Ρόδος 1982

marantz®

σημαινει οτι περισσοτερο απο προηγμενη τεχνολογια

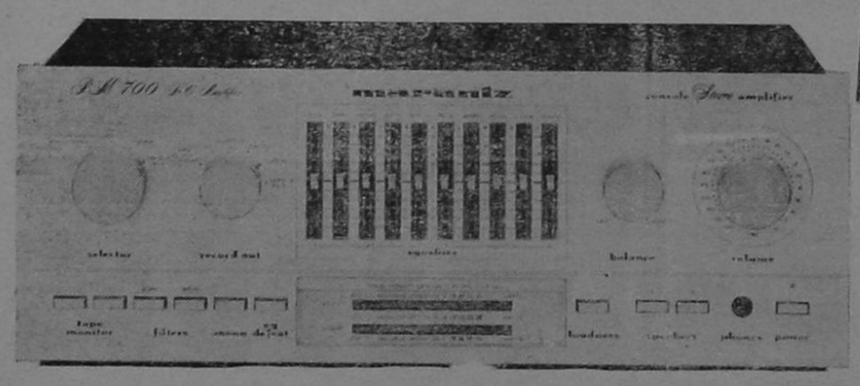

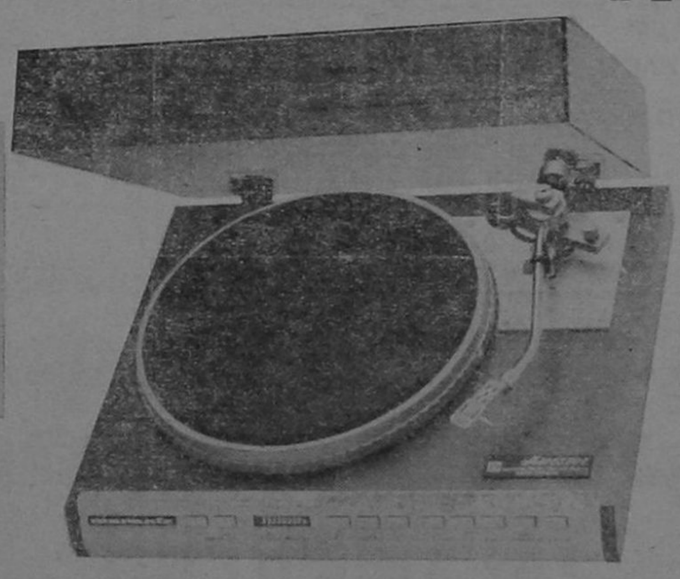

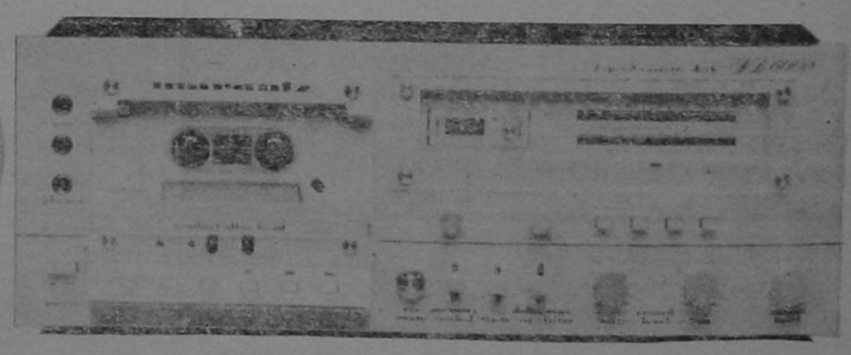

ΑΦΟΙ ΠΙΠΛΟΥΚΑ

Χ. Σελασιὲ 6 τηλ. 28866
Πρωτογένους 8 τηλ. 25807

Ἡ ἔκπληξη τῆς ἐποχῆς

ΚΑΙ ΤΗΣ ΜΟΝΤΕΡΝΑΣ ΓΥΝΑΙΚΑΣ

Φτιάξαμε γιὰ σᾶς μία Μπουτὶκ ποὺ νὰ ἐξυπηρετεῖ ἀποκλειστικὰ τὴν καλαισθησία σας.

"Ο,τι φοριέται μέσα στὸ σπίτι' ἐσώρουχα, νυχτικά, ρόμπες, τῶν καλυτέρων παρισινῶν οἴκων μόδας καὶ ὄχι μόνον μόδας, ἀλλὰ καὶ ὑψηλῆς ποιότητος. BARBARA — LINGELOR — NEYRET — ROSY — CHANTELLE — FRANCE LINGERIE GEMMA. Μία ἐκλογὴ Γαλλικῆς φαντασίας.

Γενικαὶ εἰσαγωγαί

'Οδ. Παπαπαναγιώτης

ΟΔΟΣ ΒΑΣ. ΣΟΦΙΑΣ 48
ΡΟΔΟΣ

'Ανακοίνωση

ΟΣΟΙ ΑΠΟ ΤΟΥΣ ΣΥΝΔΡΟΜΗΤΕΣ ΜΑΣ ΘΕΛΟΥΝ ΝΑ ΕΠΙΚΟΙΝΩΝΗΣΟΥΝ ΤΗΛΕΦΩΝΙΚΑ ΜΕ ΤΗΝ ΕΦΗΜΕΡΙΔΑ ΜΑΣ, ΜΠΟΡΟΥΝ ΝΑ ΠΑΡΟΥΝ:

- ☐ Τὶς πρωινὲς ὧρες στὸ τηλέφωνο 28735.
- ☐ Τὶς ἀπογευματινὲς καὶ βραδυνὲς στὸ 29211.

Δ. Α. Ν. Ε

'Αγοράστε σήμερα

Αγοράστε σήμερα τὶς μετοχὲς σας μὲ 2500 Δρχ. γιὰ νὰ μὴν τὶς ἀγοράσετε τοῦ χρόνου μὲ 5.000.

ΠΡΑΚΤΟΡΕΙΟΝ ΛΑΧΕΙΩΝ

ΠΡΟ - ΠΟ

Η ΠΗΓΗ ΤΗΣ ΤΥΧΗΣ

ΣΤΑΥΡΟΣ Α. ΜΟΝΤΑΝΟΣ

Θ. ΣΟΦΟΥΛΗ 145
ΤΗΛ. 26689 — 28655 — ΡΟΔΟΣ

ΚΑΘΕ ΠΑΡΑΣΚΕΤΗ ΤΟ ΠΡΑΚΤΟΡΕΙΟ ΜΑΣ ΔΙΑΝΤΚΤΕΡΕΤΕΙ

Ναυτιλιακὴ ἑταιρεία

ΑΝΑΚΟΙΝΩΣΗ

Γνωρίζομεν εἰς τὸ ἐπιβατηγὸν κοινὸν ὅτι κατὰ τὴν περίοδον τῶν ἑορτῶν τοῦ Πάσχα, θὰ ἰσχύσουν τὰ ἑξῆς δρομολόγια:

* ΜΕΓΑΛΗ ΤΡΙΤΗ 13.4.82, F)Β «ΟΜΗΡΟΣ» ὥρα 12.00 διὰ ΚΩ — ΚΑΛ. — ΛΕΡΟ — ΠΑΤ. — ΠΕΙΡ.
* ΜΕΓΑΛΗ ΠΕΜΠΤΗ 15.4.82, F)Β «ΟΜΗΡΟΣ» ὥρα 12.00 διὰ ΚΩ — ΚΑΛ. — ΛΕΡΟ — ΠΑΤ. — ΠΕΙΡ.
* ΜΕΓΑΛΟ ΣΑΒΒΑΤΟ 17.4.82, F)Β «ΟΜΗΡΟΣ» ὥρα 14.30 διὰ ΚΩ — ΚΑΛ. — ΛΕΡΟ — ΠΑΤΜΟ — ΠΕΙΡ.

ΕΙΣΙΤΗΡΙΑ — ΠΛΗΡΟΦΟΡΙΕΣ:
Πρακτορεῖο «ΕΡΥΘΡΑ ΘΑΛΑΣΣΑ»
'Αμερικῆς 11—13
Τηλ. 27721 — 22460 — 22683

Στεῖλτε γιουνισεύχές μέ κάρτες τῆς unicef



ἡ εὐτυχία εἶναι δικαίωμα κάθε παιδιοῦ

Ὀνοματεπώνυμον.....
Διεύθυνση.....
Πόλις.....

Παρακαλῶ νὰ μοῦ στείλετε τὸ ἐνημερωτικὸ φυλλάδιο γιὰ τὶς κάρτες τῆς unicef 1981

'Ελληνικὴ 'Επιτροπὴ γιὰ τὴν unicef
Ξενίας 1 'Αθήνα 611
τηλ. 7784223 & 7783208

Αὐτὴ ἡ κατασχύρηση εἶναι μιὰ γενναιόδωρη προσφορὰ στὴν unicef ἀπὸ αὐτὴ τὴν ἐφημερίδα.

"Εκρηξη χαρᾶς

Γιορταστική, ἀπολαυστική, φιλική.

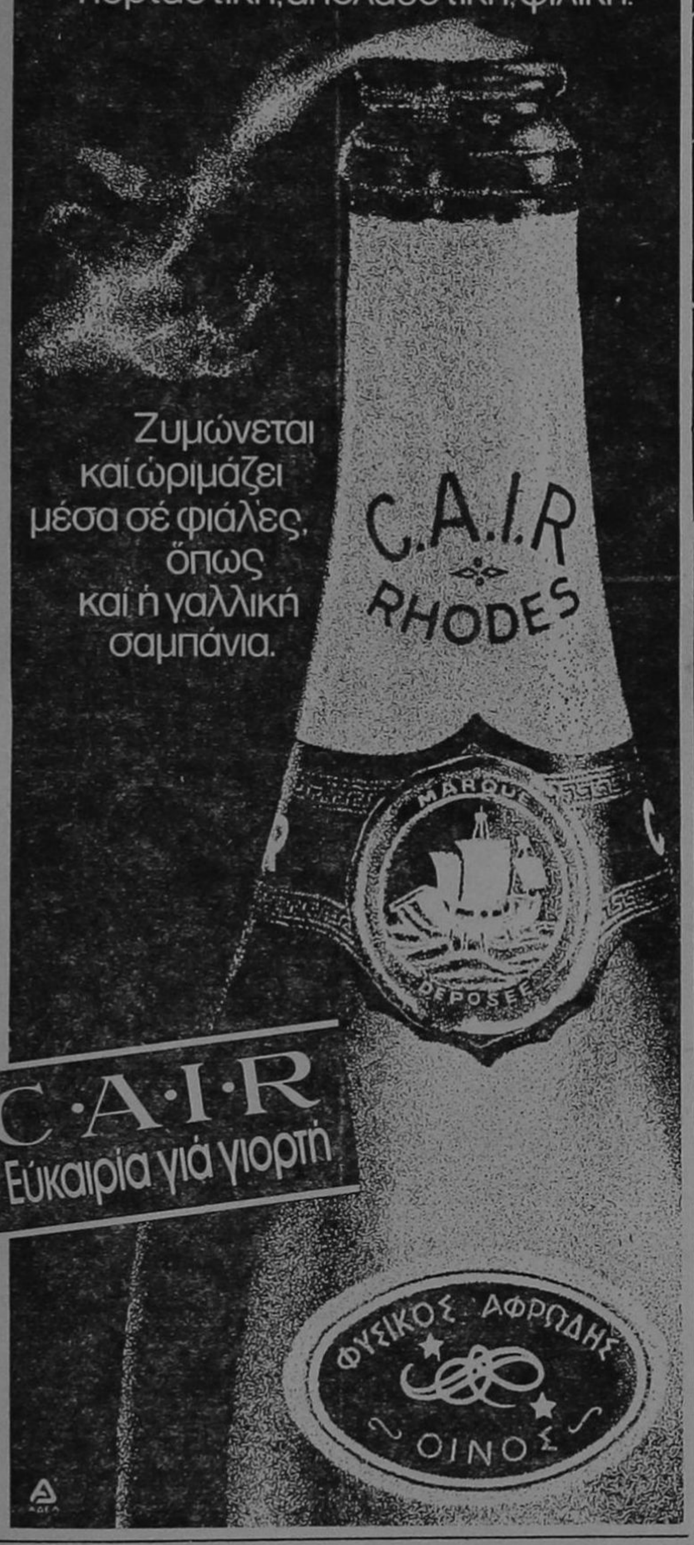

SIEMENS

Ἄριστη ποιότητα μέ τήν πρώτη ματιά... πλυντήρια Siemens



Τὰ πλυντήρια SIEMENS ἔχουν κατασκευαστεῖ στὴ Γερμανία! "Εχουν μιὰ τεχνολογία δοκιμασμένη σὲ χιλιάδες ἐπιστημονικὰ τέστ ἀλλὰ καὶ σὲ ἑκατομμύρια σπίτια τῆς Εὐρώπης! "Εχουν ὑπεραυτόματα προγράμματα βιολογικὰ καὶ εἰδικὰ γιὰ πλύσιμο μάλλινων! "Εχουν τεράστια χωρητικότητα. "Εχουν τύμπανο καὶ κάδο ἀπὸ ἀνοξείδωτο χάλυβα. "Εχουν εἰδικὸ σύστημα προστασίας ἀπὸ τὴν ὑπερθέρμανση καὶ τὴν ἔλλειψη τοῦ νεροῦ. "Εχουν μηχανισμὸ ποὺ ρυθμίζει αὐτόματα τὴ θερμοκρασία καὶ τὸ τέλος τοῦ πλυσίματος. Καὶ πάνω ἀπ' ὅλα ἔχουν μιὰ μεγάλη ἐγγύηση: Τὸ ὄνομα SIEMENS!

Γιὰ τὸ πλυντήριο σας
Η ΤΕΧΝΙΚΗ SIEMENS ΕΓΓΥΑΤΑΙ

ΚΡΙΤΩΝ ΑΕ
αμερικης 46 ροδος τηλ. 21-275

ARISTON

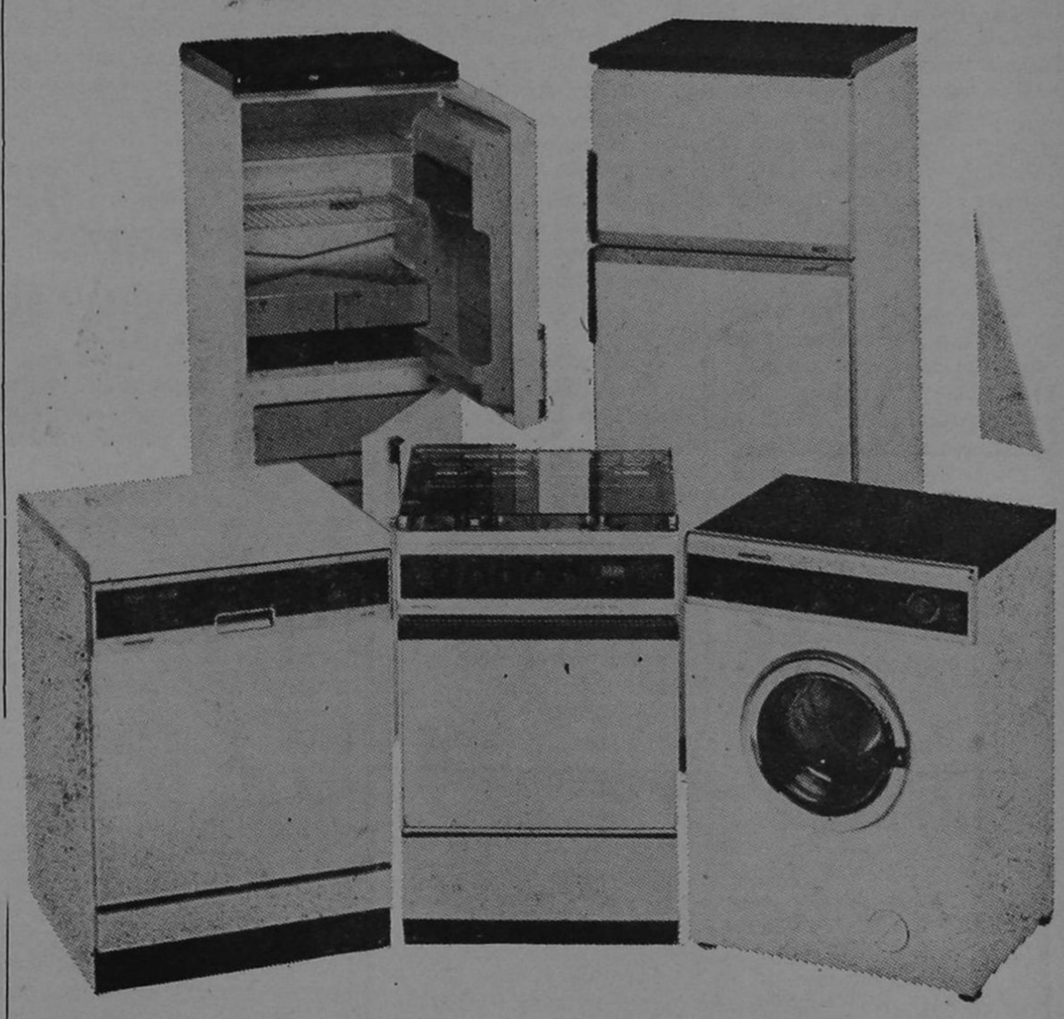

ΗΛΕΚΤΡΙΚΕΣ ΣΥΣΚΕΥΕΣ «ARISTON» ΙΤΑΛΙΑΣ
Κουζίνες, Ψυγεῖα, Καταψύκτες, Πλυντήρια ρούχων καὶ πιάτων.
ΕΝΤΟΙΧΙΣΜΕΝΕΣ ΣΥΣΚΕΥΕΣ ΚΟΥΖΙΝΑΣ «ARISTON» ΙΤΑΛΙΑΣ
Κουζίνες, ψυγεῖα, καταψύκτες καὶ πλυντήρια πιάτων
ΣΕ ΜΕΓΑΛΗ ΠΟΙΚΙΛΙΑ ΤΥΠΩΝ ΚΑΙ ΧΡΩΜΑΤΩΝ
ΠΩΛΗΣΙΣ ΧΟΝΔΡΙΚΗ — ΛΙΑΝΙΚΗ ΣΤΑ ΚΑΤΑΣΤΗΜΑΤΑ ΤΗΣ

ΑΦΟΙ ΣΤΕΦΑΝΟΥ

Νέα 'Αγορά, Τάρπον Σπρίνγκς 42, τηλ. 22.568
Παλαιὰ 'Αγορά, Πλάτωνος 17—18, τηλ. 23.836

σαμπουαν «ομ-ορ» προϊόν της αντελκο

οικογενειακο κεντρο κρητικης μουσικης

« ΤΟ ΣΥΝΤΡΙΒΑΝΙ »

ΠΥΘΑΓΟΡΑ 19 - ΤΗΛ. 25610 - ΡΟΔΟΣ

• ΔΕΧΟΜΕΘΑ ΑΡΡΑΒΩΝΕΣ, ΓΑΜΟΥΣ, ΒΑΦΤΙΣΙΑ, ΣΥΝΕΣΤΙΑΣΕΙΣ •

Διεθνῆ Συνέδρια στή Ρόδο τόν Ἀπρίλη καί Μάϊο

ΜΕ ΣΥΜΜΕΤΟΧΗ ὑπουργῶν τῆς Γαλλίας καί διευθυντῶν μεγάλων ἑταιριῶν τῆς Κοινῆς Ἀγορᾶς θά πραγματοποιηθεῖ στή Ρόδο, στίς 29 Ἀπριλίου Συνέδριο μέ συνολικό ἀριθμό συνέδρων 420 ἀτόμων.

Ο ΑΠΡΙΛΙΟΣ καί ὁ ΜΑΪΟΣ θά εἶναι μῆνες διεθνῶν συνεδρίων ἀπό προσωπικότητες ἀπό Ἀμερική καί Εὐρώπη.

Συγκεκριμένα:

★ Στίς 21.4.82 θά ἔρθει ἡ δημοσιογράφος κ. ADRIENNE KEITH ἀπό τήν Ἀγγλία γιά νά γράψει ἄρθρα σχετικά μέ δυνατότητες συνεδρίων στή Ρόδο.

★ Στίς 23.4.82. Ἄφιξη τοῦ CHIEF MINISTER OF NORTH TERRITORY PAUL EVERINGHAM καί MR CECIL BLACK. Ἔρχεται γιά τήν διθυμισποίηση Ντάρβιν — Καλύμνου. Θά δοθεῖ γεῦμα στό BLUE BAY.

★ Στίς 25.4.82. Ἄφιξη 10 διακεκριμένων δημοσιογράφων πού θά γράψουν ἄρθρα σχετικά μέ «MEETINGS καί CONVENTIONS». Ἔρχονται ἀπό Ἀμερική.

★ Στίς 6.5.82. Διακριτικό Συνέδριο Ἰταλίας «Ρόταρυ» μέ δεξίωση στό Καστέλλο.

★ Στίς 9.5.82. Συνέδριο IBM μέ συμμετοχή 650 ἀτόμων. Δεξίωση στό Καστέλλο.

★ Στίς 11.5.82. Γύρισμα ταινίας «Τό πλοῖο τῆς ἀγάπης».

Ἀκάλυπτοι χῶροι γίνονται ἑστιατόρια!

ΣΥΜΦΩΝΑ μέ πληροφορίες μας παρατηρεῖται τελευταῖα σέ διάφορα οἰκόπεδα τῆς Ρόδου ὅτι ἀκάλυπτοι χῶροι ἤ βοηθητικοί γίνονται ἑστιατόρια ἤ δισκοθῆκες!

Νομίζουμε ὅτι εἶναι πιά καιρός νά μπεῖ φραγμός σ' αὐτές τίς παρανομίες.

Τό Πολεοδομικό Γραφεῖο ἄς δραστηριοποιηθεῖ περισσότερο.

ΜΑΤΙΕΣ ΣΤΑ ΣΠΟΡ

● Ἐπιμέλεια Ἀθλητικῆς Στήλης: ΜΙΧΑΛΗΣ ΜΠΑΡΙΑΝΑΚΗΣ ●

Σήμερα στό Ἐθνικό Στάδιο Δωριέας-Παναρκαδικός γιά τό Κύπελλο Ἐρασιτεχνῶν

ΣΗΜΕΡΑ στίς 4.00 μ.μ. ὁ Δωριέας θά ὑποδεχθεῖ στό Ἐθνικό Στάδιο τῆς πόλης μας τόν Παναρκαδικό γιά τήν πρώτη φάση τοῦ κυπέλου Ἐρασιτεχνῶν.

Οἱ κιτρινόμαυροι τῆς πόλης μας πού ὡς γνωστό ἀνακηρύχθηκαν κυπελοῦχοι τῆς ζώνης Δωδεκανήσου ἀροῦ κέρδισαν στόν τελικό τόν ΑΕΡΑ, θά μᾶς ἀντιπροσωπεύσουν στήν διοργάνωση αὐτή τῶν ἐρασιτεχνικῶν σωματείων.



Στό κλισέ μας ἡ ὁμάδα τοῦ Κυπελλούχου Δωριέα.

Ἀκόμη καί στό τοπικό πρωτάθλημα τά πάνε θαυμάσια, ἀφοῦ εἶναι ἀπό τά φαβορί τοῦ τίτλου.

Ὁ σημερινός ἀντίπαλος ὅμως τοῦ Δωριέα, εἶναι γνωστός, ἀφοῦ μέχρι καί τήν περσινή περίοδο ἀγωνίζετο στό πρωτάθλημα τῆς Β' Ἐθνικῆς. Ἐνῶ στό Ἐρασιτεχνικό Πρωτάθλημα, ὅπου ἀγωνίζεται, βρίσκεται πολύ κοντά στό νά ξαναγυρίσει πάλι στή Β' Ἐθνική.

Ἔτσι λοιπόν πρέπει ὅλοι οἱ Ρόδιοι φίλαθλοι νά ρθοῦν στό Ἐθνικό Στάδιο καί νά βοηθήσουν τήν ὁμάδα τοῦ Δωριέα νά προχωρήσει στόν ἐπόμενο γύρο τοῦ κυπέλου.

Ἀπό ὅ,τι ἔγινε γνωστό, ὁ τεχνικός ἡγέτης τῆς ὁμάδας κ. Ἀνδρέας Παπαδόπουλος, θά ξεκινήσει τό σημερινό παιχνίδι μέ τούς: Μυλωνᾶ, Μέσχο, Ταμπάκ Ι., Ταμπάκ ΙΙ., Κολλιό, Ζαχαρία, Ζαννῆ, Μαυρομαρᾶ, Σιφωνιό, Πήλιο, Ἐπιφάνη.

● Τά εἰσιτήρια τοῦ σημερινοῦ ἀγῶνα θά τιμοῦνται σέ 120 καί 60 δραχμές.

Κανονικά γυμνάζονται Ρόδος καί Διαγόρας παρά τήν ἀργία τῆς Κυριακῆς Πάσχα

ΓΥΜΝΑΣΤΗΚΕ ἡ Ρόδος ὑπό τίς ὁδηγίες τοῦ κ. Κώστα Πολυχρονίου στό πάρκο πού βρίσκεται ἀπέναντι ἀπό τό Ἐθνικό Στάδιο. Ἀπό τή χτεσινή προπόνηση ἀπουσίαζαν μόνο οἱ Παπαϊωάνου, Γεωργαλῆς. Ἐνῶ ἐλαφριά ἐγυμνάσθηκαν οἱ Λαμπρινός, Χριστοφορίδης, Χατζηαχιλέ. Ἀπουσίαζε ἀκόμη ὁ Σκαρτάδος ἀφοῦ σήμερα ἀγωνίζεται μέ τήν Ἐθνική Ἐλπίδων.

Ὅπως μᾶς πληροφόρησε ὁ κ. Κώστας Πολυχρονίου θά γίνονται κανονικά καθημερινά οἱ προπονήσεις τῆς ὁμάδας, ἄσχετα μέ τό ἐάν τήν Κυριακή τοῦ Πάσχα τό πρωτάθλημα θά ἔχει διακοπή.

ΔΙΑΓΟΡΑΣ

Καί ὁ Διαγόρας γυμνάσθηκε στό Β' τοῦ Ἐθνικοῦ Σταδίου. Ἀπό τή χτεσινή προπόνηση ἀπουσίαζε μόνο ὁ Οὔτσικας πού ἔχει τράβηγμα στό πόδι του.

● ΚΟΥΒΕΝΤΙΑΖΟΝΤΑΣ ΣΤΟ «ΠΡΙΣΜΑ»

ΓΙΑ ΤΗΝ ΠΟΙΗΣΗ

● ΓΡΑΦΕΙ Ο ΒΑΣΟΣ Χ.

ΤΟ περασμένο Σάββατο στό φιλόξενο «Πρίσμα» παρακολούθησα τήν φίλο Παντελῆ Εὐθυμίου, ν' αὐτοαναλύει μπροστά σέ ἀξιοπρόσεχτους ἀνθρώπους τό ποιητικό του ἔργο μέ ὑπευθυνότητα καί γνώση.

Σφραγισμένος μέ τό σημάδι τῆς δημιουργίας θγῆκε ἀπό τή φωτεινή του ἀπομόνωση φλογάτος καί σφριγηλός σέ ἐπικοινωνία μέ διάλογο γιά τά ποιητικά καί καλλιτεχνικά προβλήματα, πού μᾶς ζώνουν. Τόν χαρήκαμε.

Ἄς μᾶς ἐπιτρέψει ὅμως ὁ φίλος ποιητής, νά διατυπώσουμε μερικές σκέψεις γιά τόν ποιητικό λόγο, πού τόσο περίπαθα καί ψυχωμένα ἔχει ἀγκαλιάσει μέ τόν δικό του στοχασμό.

Ἡ ποίηση σήμερα, νομίζω πώς ἔχει πάψει ἤ πώς πρέπει νά εἶναι μονόχνωτη, ἑρμητική καί ἀπροσπέλαστη. Πορπατᾶ μέ τόν ρυθμό, μέ τόν ξέφρενο ρυθμό τῆς ἐποχῆς μας. Πασχίζει νά γκρεμίσει τήν γέφυρα πού χώριζε καί πού ἐξακολουθεῖ καί σήμερα νά χωρίζει τήν ποίηση ἀπό τόν ἀναγνώστη. Ἀπό τόν ἄνθρωπο τῆς δουλειᾶς καί τοῦ μόχθου.

Ὁ ποιητής, κατά τήν ταπεινή μου γνώμη, ἤτανε πάντοτε καί τώρα περισσότερο στρατευμένος καί πολιτικοποιημένος ἄνθρωπος. Σήμερα πρέπει νά εἶναι μαχητής καί μπροστάρης.

Γιατί δέν θέλει ρώτημα πώς σέ μιά ἐποχή ἔντονα διομηχανοκρατική, μέ ἰδεολογικές καί ταξικές συγκρούσεις, ἀνάμεσα σέ κόσμο πολλές φορές ἀσυνάρτητο ἀπό τόν τρόμο τοῦ πολέμου, ἀνάμεσα στόν πλοῦτο καί τή μιζέρια, ὁ ποιητής δέν μπορεῖ καί δέν πρέπει νά πασχίζει ὅπως κάποτε νά προεκτείνει τίς ἐννοιολογικές «μορφές» τῶν λέξεων, γιά νά ἐκφράσει ποιητικά τό ἀνέκφραστο, ἀλλά χωρίς πανοπλίες καί παιδεμό τῆς λέξης νά σημαδέψει τήν ἀδικία καί τ' ἀπομεινάρια μιᾶς ἐπιτάφιας ἀντίδρασης πού προσπαθεῖ μέ τό λόγο ν' ἀποπροσανατολίσει τόν ἄνθρωπο σέ ἐξωπραγματικά καθέκαστα.

Ὅλα τά ποιητικά ρεύματα ἤτανε συνειδητές πολιτικές πράξεις, γιατί τό θέλανε δέν τό θέλανε, καθρέφτιζαν τόν πνευματικό καί κοινωνικό τους περίγυρο καί προσδιόριζαν ἔστω καί ἄθελά τους τήν ὀπτική γωνιά καί τίς κοσμοθεωρητικές τους δομές.

Ὁ τρόπος ἔκφρασης καί τό χτίσιμο τῶν λέξεων στόν ποιητικό λόγο εἶναι πάντοτε συνταιριασμένα μέ τά βιώματα, τήν πνευματική στάθμη ἀλλά καί τίς ἰδεολογικές καί κοσμοθεωρητικές καταβολές τοῦ ποιητῆ.

Ὁ Δημιουργός, ὁ κάθε δημιουργός ὑδροκοπᾶ ν' ἀνασύρει ἀπό τόν χῶρο τοῦ ἀσυνείδητου — ὅπως τό ξανάγραψα— τίς ἀκατέργαστες δυνάμεις στό χῶρο τῆς συνείδησης γιά νά μπορέσει νά τίς ἐπεξεργαστεῖ μέ τή λογική καί τό συναίσθημα.

Ἡ σημερινή ποίηση πρέπει νά εἶναι ἄνετη ἐπικοινωνία. Πρέπει νά εἶναι χτύπημα καί σπαθί τίς πιό πολλές φορές καί σέ μερικές παρθενικές στιγμές νά θυμίζει μελλοντικές ἤ καί κάποιες χαμένες ὁμορφιές.

Ἔτσι μονάχα θά ἐκπληρώσει ἀκέραιο τό χρέος του στόν ἄνθρωπο ἀδελφό ὁ κάθε δημιουργός.

Χρέος πού τό ὑπηρετεῖ μέ πάθος καί συνέπεια ὁ Παντελῆς Εὐθυμίου.

ΒΑΣΟΣ Χ.

Μέ δόσεις οἱ ὀφειλές στό Ἐπιμελητήριο γιά νά ψηφίσουν ὅλοι

ΟΠΩΣ εἶναι γνωστό μέ πρόσφατο Νόμο πού ψηφίστηκε στή Βουλή οἱ ἐκλογές γιά τήν ἀνάδειξη νέων Διοικητικῶν Συμβουλίων τῶν Ἐμπορικῶν καί Βιομηχανικῶν Ἐπιμελητηρίων τῆς Χώρας ἀναβλήθηκαν γιά τό τελευταῖο τρίμηνο τοῦ 1982. Ἕνας ἀπό τούς λόγους πού ἐπικαλέσθηκε ὁ Ὑπουργός Ἐμπορίου κ. Ἀκριτίδης γι' αὐτή τήν ἀναβολή εἶναι καί ἡ διευκόλυνση γιά τή συμμετοχή στίς ἐκλογές γιά ἀνάδειξη Διοικητικῶν Συμβουλίων στά Ἐπιμελητήρια ὅλων τῶν μελῶν τους πού ἡ συμμετοχή τους στίς ἐκλογές αὐτές θά ἦταν ἀπαγορευμένη γιατί δέν εἶχαν ἐξοφλήσει τίς οἰκονομικές τους ὑποχρεώσεις μέχρι καί τοῦ ἔτους 1981. Ἔτσι οἱ οἰκονομικές ὑποχρεώσεις τῶν μελῶν τῶν Ἐπιμελητηρίων προηγουμένων ἐτῶν μποροῦν νά ἐξοφληθοῦν σέ τέσσερεις ἄτοκες δόσεις, ἡ πρώτη τῶν ὁποίων πρέπει νά καταβληθεῖ μέχρι Δεκέμβριο 1982.

Τό Ἐμπορικό καί Βιομηχανικό Ἐπιμελητήριο Ρόδου κάνει γνωστό σέ ὅσα μέλη του ὀφείλουν συνδρομές παρελθόντων ἐτῶν νά ἐπωφεληθοῦν τῆς ρυθμίσεως αὐτῆς πού δίνει τό Ὑπουργεῖο Ἐμπορίου. Δηλαδή νά καταβάλουν τώρα τή συνδρομή τους τοῦ 1981 καί νά ρυθμίσουν τίς ὑπόλοιπες τμηματικά, ὥστε νά μπορέσουν νά ἐξασκήσουν κατά τό τελευταῖο τρίμηνο τοῦ τρέχοντος ἔτους τό δικαίωμά τους τοῦ ἐκλέγειν καί ἐκλέγεσθαι στίς ἀρχαιρεσίες πού θά γίνουν γιά τήν ἀνάδειξη νέου Διοικητικοῦ Συμβουλίου τοῦ Ὀργανισμοῦ.

Μυθεύματα τῆς «Δράσης» γιά τις ἐκλογές τοῦ '82

Ο ΣΥΝΤΑΚΤΗΣ τῆς «Δράσης», ὁ ὁποῖος διαφεύδεται συνεχῶς ἀπό μεμονωμένα ἄτομα καί ἱστορικές ὀργανώσεις σχετικά μέ τίς... προβλέψεις του γιά τίς κοινοτικές ἐκλογές, ταλαιπωρεῖ τήν ἐφημερίδα του καί τούς ἀναγνῶστες της.

Ἡ Τ.Ο. Ἀρχαγγέλου ΠΑΣΟΚ μᾶς γράφει:

«Κύριε Διευθυντή,

Σέ δημοσίευμα τῆς «Δράσης» ὅτι τό ΠΑΣΟΚ Ἀρχαγγέλου ἔχει ὑποδείξει ὑποψήφιο Πρόεδρο γιά τίς ἐκλογές τοῦ Ὀκτώβρη, σᾶς πληροφοροῦμε πώς τό ΠΑΣΟΚ Ἀρχαγγέλου δέν ἔχει ἀσχοληθεῖ μέ τό θέμα τῶν ὑποψηφιοτήτων.

Ὅσα γράφει ἡ «Δράση» εἶναι μυθεύματα καί δέν ἔχουν σχέση μέ τήν ἀλήθεια.

Τ.Ο. ΠΑΣΟΚ
Ὁ Α' Γραμματέας
ΡΟΥΣΣΟΣ ΜΙΧΑΗΛ»

ΜΕΤΡΑ ΓΙΑ ΝΑ ΑΝΑΠΤΥΧΘΕΙ Ο ΝΤΟΠΙΟΣ ΚΑΙ ΞΕΝΟΣ ΤΟΥΡΙΣΜΟΣ

Συνέχεια ἀπό τή σελίδα 1

ρικά, θά ἐπιμηκυνθεῖ ἡ τουριστική περίοδος ἐκτός αἰχμῆς, θά καταπολεμηθεῖ ἡ ἐποχιακή ἀνεργία καί ἡ ὑποαπασχόληση.

Γιά τήν ἐπίτευξη τῶν παραπάνω στόχων οἱ ἁρμόδιες ὑπηρεσίες τοῦ ΕΟΤ ἐξετάζουν τή δυνατότητα ἐφαρμογῆς ὁρισμένων μέτρων — κινήτρων, τά ὁποῖα σκοπεύουν:

— Στήν ὀργάνωση τόσο τοῦ ἐπιλεκτικοῦ, ὅσο καί τοῦ μαζικοῦ ἐσωτερικοῦ τουρισμοῦ.

— Στήν ἐξασφάλιση τῶν ἀναγκαίων προϋπηρεσιῶν (ἐλεύθερος χρόνος ἐργαζομένων κ.λπ.).

— Στήν ἄσκηση τέτοιας πολιτικῆς ὥστε ὅλα τά ἀστικά κέντρα νά γίνουν ὁρμητήρια γιά τουρισμό σέ κοντινές ἀποστάσεις.

● ΕΙΔΙΚΟΤΕΡΑ, ὁρισμένα ἀπό τά μέτρα πού μελετῶνται, εἶναι ἡ παροχή μαζικῶν ἐκπτώσεων στά εἰσιτήρια, γιά ὁμάδες τουριστῶν, κατά τήν ἐκτός αἰχμῆς περίοδο, ἡ παροχή εἰδικῆς ἐκπτώσεως σέ ἐργαζόμενους καί σέ ἄτομα τρίτης ἡλικίας, καθώς καί σέ εἰδικές ὁμάδες (μαθητές, σπουδαστές κ.λπ.) ἡ πύκνωση τῶν δρομολογίων σέ περιοχές πού ἐμφανίζουν τουριστικό ἐνδιαφέρον.

★ Ἡ ἐκμετάλλευση τῶν ἰαματικῶν πηγῶν σέ συνάρτηση μέ τήν τουριστική ἀνάπτυξη τῆς εὐρύτερης περιοχῆς στήν ὁποία βρίσκονται, δημιουργεῖ πρόσθετες εὐκαιρίες γιά αὔθηση τοῦ εἰσαβήματος καί ἀπασχόληση.

Τά ἔργα τά ὁποῖα μελετῶνται νά γίνουν γιά τήν ἀνάπτυξη τῶν ἰαματικῶν πηγῶν ὥστε νά ἀντα ποκρίνονται στίς ἀπαιτήσεις τοῦ ἐξωτερικοῦ τουρισμοῦ καί στήν ἐξυπηρέτηση τοῦ ἐσωτερικοῦ τουρισμοῦ, εἶναι τά ἀκόλουθα:

α) Σύγχρονα ὑδροθεραπευτήρια μέ πλήρη ἠλεκτρομηχανολογικό ἐξοπλισμό ὥστε νά αὐξάνεται ἡ θεραπευτικότητα τῶν ὑδάτων.

β) Ἐγκαταστάσεις διαμονῆς.

γ) Ἀναψυκτήρια, ἑστιατόρια, νυκτερινά κέντρα, ἀθλοπαιδιές κ.λπ.

δ) Λουτρικές ἐγκαταστάσεις, ὅταν ἡ ἰαματική πηγή βρίσκεται σέ παραθαλάσσιο χῶρο.

ΕΠΙΧΟΡΗΓΗΣΕΙΣ ΣΕ ΔΩΔΕΚΑΝΗΣΙΑΚΑ ΝΟΣΗΛΕΥΤΙΚΑ ΚΑΙ ΠΑΙΔΙΚΑ ΙΔΡΥΜΑΤΑ

Συνέχεια ἀπό τή σελίδα 1

700.000 γιά ἔξοδα λειτουργίας.

—Παιδικό Σταθμό Λέρου 200.000 γιά μισθοδοσία, καί 200.000 γιά ἔξοδα λειτουργίας.

—Παιδικό Σταθμό Ἀρχαγγέλου 300.000 γιά μισθοδοσία, καί 500.000 γιά ἔξοδα λειτουργίας.

Γ) ΙΔΡΥΜΑΤΑ ΠΡΟΣΤΑΣΙΑΣ ΕΝΗΛΙΚΩΝ

—Θεραπευτήριο χρονίων παθήσεων Δωδ) σου 2.800.000.

—Σολώνειο Γηροκομεῖο Καλύμνου 2.800.000.

—Συσσίτιο γερόντων Καλύμνου 350.000.

—Γηροκομεῖο Λέρου 350.000.

—Γηροκομεῖο Κῶ 300.000.

Δ) ΛΟΙΠΑ ΦΙΛΑΝΘΡΩΠΙΚΑ ΚΑΙ ΑΛΛΑ ΙΔΡΥΜΑΤΑ

—Μιχαήλειο Σπίτι Στοργῆς Καλύμνου 800.0000.

—Γερβάσμειος Στέγη Θηλέων Καλύμνου 800.000.

—Ἐκκλησιαστικό Οἰκοτροφεῖο Νισύρου 400.000.

—Θεραπευτήριο Χρονίων Παθήσεων Δωδ) σου (Οἶκος Καλυμνίων) 11.500.000 γιά μισθοδοσία, καί 2.000.000 γιά ἔξοδα λειτουργίας.

—Οἶκος Εὐγηρίας Δωδεκανήσου 7.000.000 γιά ἔξοδα μισθοδοσίας καί 3.000.000 γιά ἔξοδα λειτουργίας.

Ἀνακοίνωση τῆς ΕΔΗΚ

Ἀπό τό Πολιτιστικό Γραφεῖο Ρόδου τῆς ΕΔΗΚ, ἀνακοινώνεται ὅτι τή Δευτέρα 12.4.82 συνῆλθε ἡ Νομαρχιακή Ἐπιτροπή τοῦ Κόμματος καί ἀσχολήθηκε μέ διάφορα ὀργανωτικά θέματα.

ΕΘΝΙΚΟ ΘΕΑΤΡΟ

ΣΗΜΕΡΑ ΩΡΑ 9.30'

ΠΡΕΜΙΕΡΑ
ΓΙΑΝΝΗ ΚΑΛΟΓΗΡΟΥ
«ΧΡΙΣΤΟΣ ΚΑΙ ΙΟΥΔΑΣ»

ΦΑΡΜΑΚΕΙΑ

ΣΗΜΕΡΑ διημερεύει τό φαρμακεῖο ΓΙΑΝΝΟΥΛΗ ΣΚΟΥΜΠΟΥΡΔΗ, ὁδός Δαμασκηνοῦ.

ΣΗΜΕΡΑ διανυκτερεύει τό φαρμακεῖο τῆς ΜΑΡ. ΑΝΘΙΤΣΑ (Ἀραπάκι).

ΒΕΝΖΙΝΗ... τή νύχτα

ΣΗΜΕΡΑ διανυκτερεύει τό πρατήριο βενζίνης τοῦ ΠΑΣΧΑΛΙΔΗ ΙΩΑΝΝΗ, πλατεῖα Ψαροπούλας.

ΜΟΝΟ ΣΑΒΒΑΤΟ ΑΠΟΓΕΥΜΑ ΚΛΕΙΣΤΑ ΤΑ ΚΑΤΑΣΤΗΜΑΤΑ

Συνέχεια ἀπό τή σελίδα 1

ποτέλεσμα νά ὑπάρχει σύγχυση ἀλλά καί δικαιολογημένος ἐκνευρισμός ἀπό τόν ἐμπορικό κόσμο.

ΤΟ τραγικό λάθος δέν ἦταν μόνο στήν κακή πληροφόρηση τῶν δημοσιογράφων ἀλλά καί σέ ἀστυνομικά ὄργανα...

★ Συγκεκριμένα τό ἀπόγευμα τῆς Δευτέρας οἱ ἔμποροι ἔκλειναν ὅπως ὅπως τά καταστήματά τους ἐπειδή εἶδοποιήθηκαν σχετικά ἀπό ἀστυνομικά ὄργανα.

Ἡ σωστή ἀνακοίνωση γιά τό ΑΤΡΙΟ θά παραθέσουμε τά πλέον χαρακτηριστικά ἀποσπάσματα ἀπό τήν ἱστορική ἐκείνη ἀγόρευση τοῦ Γ. Θ. Γεωργιάδη, πού μέ διπλωματική μαεστρία ἀναλύει σέ βάθος τό Δωδεκανησιακό πρόβλημα, περιγράφει μέ σχολαστική λεπτομέρεια αἱματηρά γεγονότα καί ὑπογραμμίζει τούς πόθους καί τά ὄνειρα τοῦ Δωδεκανησιακοῦ λαοῦ.

(Αὔριο τό Γ' μέρος)

ΤΟ ΑΙΜΑΤΗΡΟ ΠΑΣΧΑ ΤΟΥ 1919

Συνέχεια ἀπό τή σελίδα 1

ον τοῦ ὁποίου ἐδικάσθησαν πρῶτοι οἱ ἐκ Βιλλανόβας Κωνσταντίνος Πανταζῆς διδάσκαλος, Χατζηαλεξίου Πανταζῆς Δήμαρχος, Κωνσταντίνος Ἀφεντούλης, Κυριάκος Ἀφεντούλης καί Σταμάτιος Μανώλης ὑπερασπισθέντες κατά τήν δίκην ὑπό τοῦ Ριδίου δικηγόρου κ. Γεωργίου Θ. Γεωργιάδη.»

★

ΣΗΜΕΡΑ ΣΤΗΝ ΘΟΛΟ ΔΑΜΑΓΗΤΟΣ – ΑΣΠΙΣ ΑΠ.

ΣΗΜΕΡΑ γιά τό πρωτάθλημα τῆς Β' Κατηγορίας θά γίνει στή Θολό ὁ ἀναβληθέντας ἀγώνας μεταξύ Δαμάγητου καί Ἀσπίδας Ἀπολακιᾶς.

Τό παιχνίδι θά ἀρχίσει στίς 4.30 μ.μ.

ΣΑΠΙΕΣ ΠΑΤΑΤΕΣ ΠΟΥΛΟΥΝ

Συνέχεια ἀπό τή σελίδα 1

ΤΙΣ τελευταῖες μέρες πολλοί καταναλωτές μᾶς καταγγέλλουν ὅτι στήν νέα χονδρική ἀγορά (Ζέφυρος) ὑπάρχουν πράσινες πατάτες, σάπιες, ἀσφαλῶς ἀκατάλληλες γιά τροφή.

Ἐρωτοῦμε λοιπόν, κάθε ἁρμόδιο:

— Ἔγινε σχετική ἔρευνα;

— Ἄν ὑπάρχουν σάπιες πατάτες, διατάχθηκε ἡ καταστροφή τους;

— Μήπως διοχετεύονται χαλασμένα προϊόντα στό καλάθι τῆς νοικοκυρᾶς;

— Πόσο καιρό ἡ Ὑγειονομική ὑπηρεσία ἔχει νά ἐπισκεφθεῖ τήν χονδρική Ἀγορά;

ΘΑ ΕΠΑΝΕΛΘΟΥΜΕ γιά τό θέμα αὐτό...

ΣΥΝΤΑΧΘΗΚΕ ΤΟ 5ΕΤΕΣ ΠΡΟΓΡΑΜΜΑ Δ. ΕΡΓΩΝ ΔΩΔ)ΣΟΥ

Συνέχεια ἀπό τή σελίδα 1

κράτησε ὧρες πῆραν μέρος οἱ:

Συνοδινοῦ (Νομάρχης), Λεγάκης (ΤΕΕ) Θεοδοσίου (Κῶ) Φλάσκος (Πυλί Κῶ), Παπαμιχαήλ (Καλύμνου), Καραγιάννης (ΕΒΕΔ), Παπαθεοδωράκης (Ε.Κ.), Τσιγάρος (ΕΓΣΔ) Βενετοκλῆς (Ρόδος), Λιαράκος (Δ)ντής Νομαρχίας), Παπαγεωργίου, Βαφίδης, Σπαρδίλης, Λειβαδᾶς (ὑπηρεσιακοί παράγοντες).

Ο ΔΗΜΟΣ ΚΑΙ ΤΑ ΧΑΛΙΑ ΤΟΥ

Συνέχεια ἀπό τή σελίδα 1

νά ἀσχολοῦνται καί μέ αὐτά τά μικροπροβλήματα.

Τά ὁποῖα, ὑποχρέωσή τους καί ἀποστολή τους ἤτανε νά τά παρακολουθοῦν διότι πρέπει νά γνωρίζουν ὅτι ἡ Παλαιά ἀγορά εἶναι τή μάνα τῶν ψήφων.

Ἔχει ὑποχρέωση καί καθῆκον ὁ Δήμαρχος νά εἶναι κάθε μέρα στό πόδι καί νά παρακολουθεῖ ἀπό κοντά τά προβλήματά της ἀπό ἄκρον εἰς ἄκρον.

Διότι πρέπει νά γνωρίζομεν ὅτι ὁ Δήμαρχος Ρόδου εἶναι σοβαρό πράγμα μέ εὐθύνες τρεχάματος κ.λπ.

Πιστεύω ἔστω καί τόν τελευταῖο καιρό νά δεῖξη ἡ ΔΗΜΟΤΙΚΗ ἀρχή ὅτι κάτι τό οὐσιῶδες πράττει ἔναντι τῶν πολιτῶν.

ΝΙΚΟΛΑΟΣ ΛΓΚΟΓΡΙΝΟΣ

ΑΚΤΟΠΛΟΪΚΑΙ ΓΡΑΜΜΑΙ
ΑΦΩΝ ΑΓΑΠΗΤΟΥ

ΑΝΑΚΟΙΝΩΣΗ

Γνωρίζομεν εἰς τό ἐπιβατηγόν κοινόν ὅτι τό F) Β «ΚΥΚΛΑΔΕΣ» θά ἀναχωρήσει ἐκ Ρόδου τήν 16.4.82 ἡμέρα ΜΕΓΑΛΗ ΠΑΡΑΣΚΕΥΗ, ὥρα 08.00', ἐκτάκτως, διά ΧΑΛΚΗ — ΚΑΡΠΑΘΟ — ΚΑΣΣΟ — ΣΗΤΕΙΑ — ΑΓΙΟ ΝΙΚΟΛΑΟ — ΣΑΝΤΟΡΙΝΗ — ΦΟΛΕΓΑΝΔΡΟ — ΜΗΛΟ — ΠΕΙΡΑΙΑ.

Εἰσιτήρια — Πληροφορίες:
ΠΡΑΚΤΟΡΕΙΟΝ «ΕΡΥΘΡΑ ΘΑΛΑΣΣΑ»
Ἀμερικῆς 11—13
Τηλ. 27721 — 22480 — 22683

PALAZZO DI ROMA
IMAGE STUDIO

ΤΙΣ ΤΕΛΕΥΤΑΙΕΣ δημιουργίες τῶν καταστημάτων PALAZZO DI ROMA πού ξεχωρίζουν ἤδη στό χῶρο τῆς μόδας τοῦ παπουτσιοῦ καί φιλοδοξοῦν νά ἐπιβάλουν τή μόδα αὐτή, προσφέρουν τά ὁμώνυμα καταστήματα πού βρίσκονται —ποῦ ἀλλοῦ; — στή Ρόδο.

ΨΩΝΙΖΕΤΕ ΚΑΙ ΜΕ ΤΙΣ ΠΙΣΤΩΤΙΚΕΣ ΣΑΣ ΚΑΡΤΕΣ

Η ΠΟΙΟΤΗΤΑ, ἡ πρωτοτυπία σέ χρώματα καί σχέδια καί τά ἄριστα ὑλικά δείχνουν τή διάθεση τοῦ δημιουργοῦ τους νά δώσει μιά πρωτοποριακή θέση στό ἑλληνικό παπούτσι διεθνῶς.

ΣΗΜ.: ΤΩΡΑ ΚΑΙ ΠΑΙΔΙΚΑ ΠΑΠΟΥΤΣΙΑ ΓΙΑ ΤΟΥΣ ΜΙΚΡΟΥΣ ΜΑΣ ΦΙΛΟΥΣ.

ΚΕΝΤΡΑ ΜΟΔΑΣ

28ης Ὀκτωβρίου 20
τηλ. 20400
Δημ. Θεοδωράκη 25