Ενημέρωση

ΑΔΕΣΜΕΥΤΗ ΚΑΘΗΜΕΡΙΝΗ ΕΦΗΜΕΡΙΔΑ ΤΗΣ ΡΟΔΟΥ

— Μ. ΣΑΒΒΑΤΟ 17 ΑΠΡΙΛ. 1982 —
— ΑΡΙΘΜΟΣ ΦΥΛΛΟΥ 217 —
● 1ος ΧΡΟΝΟΣ — ΤΙΜΗ 10 ΔΡΧ. ●

ΙΔΙΟΚΤΗΤΗΣ — ΕΚΔΟΤΗΣ ΔΙΕΥΘΥΝΤΗΣ
Κυριάκος Μ. Χονδρός
● ΓΡΑΦΕΙΑ:
ΒΑΣ. ΣΟΦΙΑΣ 46, — Τηλ. 28.735
● ΤΥΠΟΓΡΑΦΕΙΑ:
ΑΝ. ΜΑΡΙΑΣ 120 — Τηλ. 29.211

Αντιπροσωπεία ξενοδοχ)πάλλων στόν κ. Κακλαμάνη θά ζητήσει

ΕΠΕΜΒΑΣΗ ΤΟΥ ΥΠΟΥΡΓΕΙΟΥ ΓΙΑ ΕΠΑΝΑΠΡΟΣΛΗΨΕΙΣ ΤΩΝ ΞΕΝΟΔΟΧ)ΠΑΛΛΗΛΩΝ

- Δέν ὑπάρχει συμφωνία μέ ξενοδόχους -Θά καταγγέλλουν παράνομες ἀπασχολήσεις

ΟΙ συνεργαζόμενες διοικήσεις τῶν τριῶν ξενοδοχοϋπαλληλικῶν σωματείων, γνωρίζουν στούς ἐργαζόμενους στόν κλάδο ὅτι θά ἀναχωρήσει σύντομα ἀντιπροσωπεία τῶν διοικήσεων γιά νά συναντήσουν τόν Ὑπουργό Ἐργασίας κ. Κακλαμάνη. Σκοπός τῆς ἐπίσκεψης εἶναι νά πληροφορηθεῖ τό Ὑπουργεῖο καί νά ἐνέμβει σέ ὁρισμένα ζητήματα πού προέκυψαν ἀπό τίς διαπραγματεύσεις μεταξύ Ξενοδοχοϋπαλλήλων καί Ξενοδόχων. Θά ζητηθεῖ συγκεκριμένα νά ἐπέμβει τό Ὑπουργεῖο στό ζήτημα τῆς ἐπαναπρόσληψης τῶν ἀνέργων ξενοδοχοϋπαλλήλων μιά πού οἱ Ξενοδόχοι δέν ἔχουν προσλάβει ἀκόμα τό ἀνάλογο προσωπικό. Ἄν καί φέτος οἱ ἀφίξεις τουριστῶν εἶναι αὐξημένες κατά πολύ δέν ἔχουν προσλάβει τό ἀνάλογο προσωπικό δημιουργώντας κοινωνικό πρόβλημα.

Ἐπειδή ἀρκετοί συνάδελφοι δέν ἔπιασαν δουλειά ἀκόμα θά ζητηθεῖ ὅπως οἱ φετεινές ἐπιδοτήσεις τῶν ἀνέργων ξενοδοχοϋπαλλήλων τόν χειμώνα νά δοθοῦν μέ μειωμένες προϋποθέσεις. Κάνομε γνωστό μέ τήν εὐκαιρία πώς καμιά συμφωνία δέν ἐπιτεύχθη δριστικά μέ τούς Ξενοδόχους.

Μιά συμφωνία πού ἔγινε κατά τήν διάρκεια τῶν διαπραγματεύσεων καί οἱ ξενοδόχοι τήν ἀθετοῦν, εἶναι γιά τήν ἐπαναπρόσληψη ὅλων τῶν ξενοδοχοϋπαλλήλων μέχρι τῆς 15 Ἀπρίλη. Βλέπουμε ὅμως ὅτι δέν ὑλοποίησαν αὐτή τήν συμφωνία. Γιά τά ἄλλα σημεῖα πού οἱ ξενοδόχοι μᾶς ἐμφανίζουν ὅτι συμφωνήσαμε κάνουμε γνωστό ὅτι δέν ὑπάρχει συμφωνία καί στούς ἐλέγχους πού θά πραγματοποιήσουμε στά ξενοδοχεῖα γιά τήν ἀπασχόληση τῶν ἐργαζομένων κάθε πα

Συνέχεια στή σελίδα 6

Διαβάστε αὔριο στήν «Ε»

* ΓΙΑ ΤΗΝ ΤΕΛΕΤΗ ΤΗΣ ΑΝΑΣΤΑΣΗΣ
* ΠΩΣ ΓΙΟΡΤΑΖΕΤΑΙ Η ΛΑΜΠΡΗ ΣΤΗ ΣΥΜΗ
* ΤΟ ΑΡΘΡΟ ΜΑΣ «ΑΝΑΣΤΑΣΗ»
* ΤΟΝ ΠΑΣΧΑΛΙΝΟ ΑΘΥΡΟΣΤΟΜΟ
* ΚΑΙ ΠΟΛΛΕΣ ΕΝΔΙΑΦΕΡΟΥΣΕΣ ΕΙΔΗΣΕΙΣ

● ΜΗ ΧΑΣΕΤΕ ΤΗΝ ΑΥΡΙΑΝΗ «ΕΝΗΜΕΡΩΣΗ»

ΠΑΡΟΧΗ ΥΨΗΛΗΣ ΠΟΙΟΤΗΤΑΣ ΥΓΕΙΑΣ ΣΤΟ ΛΑΟ

ΘΕΣΜΙΚΕΣ ἀλλαγές πού ἀποτελοῦν ριζική τομή στό σύστημα παροχῆς ὑγείας στό λαό, προωθοῦνται ἀπό τό ὑπουργεῖο Κοινωνικῶν Ὑπηρεσιῶν.

ΜΕ ΣΧΕΔΙΟ νόμου τοῦ ὑπουργείου πού δόθηκε γιά συζήτηση στούς ἁρμόδιους φορεῖς, δημιουργοῦνται γιά πρώτη φορά οἱ ὅροι «γιά τήν παροχή ὑψηλῆς ποιότητας ὑγείας στόν κάθε πολίτη, ἀνεξάρτητα ἀπό τόν τόπο κατοικίας καί τήν κοινωνική του θέση. Πιό ἀναλυτικά:

ΔΗΜΙΟΥΡΓΕΙΤΑΙ κεντρικό συμβούλιο ὑγείας πού θά ἀναλάβει τόν συντονισμό καί τόν προγραμματισμό σέ ἐθνική βάση τοῦ τομέα τῆς δημόσιας ὑγείας.

ΑΛΛΑΖΕΙ ἡ δομή τῶν νοσοκομείων, μέ τήν ἐνοποίησή τους κατά κατηγορίες καί καταργοῦνται οἱ κλινικές πού θά ἀντικατασταθοῦν μέ τομεῖς (χειρουργικός παθολογικός καί ἐργαστηριακός). Ὁ κάθε τομέας θά ἀποτελεῖται ἀπό τμήματα συναφῶν εἰδικοτήτων, χωρίς προκαθορισμένο ἀριθμό κρεβατιῶν γιά κανένα ἀπ' αὐτά.

ΤΟΣΟ τά ἀστικά κέντρα ὅσο καί ἡ ὑπαιθρος διαιροῦνται σέ τομεῖς ὑγείας. Ἡ διαίρεση γίνεται μέ κριτήρια γεωγραφικά,

Συνέχεια στή σελίδα 6

Ἔρχεται τήν ἄλλη ἑβδομάδα ὁ πρωθυπουργός τῆς Δανίας

ΑΝΕΞΑΚΡΙΒΩΤΕΣ μέχρι στιγμῆς πληροφορίες ἀναφέρουν ὅτι ὁ πρωθυπουργός τῆς Δανίας κ. Γιόνγκερσεν, πρόκειται νά ἔρθει στή Ρόδο γιά ἕνα τριήμερο διακοπῶν.

Τό ταξίδι αὐτό πού προβλέπεται νά γίνει κατά τό τέλος τῆς προσεχοῦς ἑβδομάδας, θά εἶναι τρίτος σταθμός τῆς περιοδείας του στήν Ἑλλάδα.

Ἤδη ὁ Δανός πρωθυπουργός φτάνει σήμερα γιά ἕνα τετραήμερο διακοπῶν στόν Ἅγιο Νικόλαο Κρήτης, ἐνῶ φρόντισε νά πληροφορηθεῖ σχετικά καί γιά τήν Ρόδο.

Μετά τήν Κρήτη ὁ κ. Γιόνγκερσεν θά φθάσει τήν Τετάρτη στήν Ἀθήνα, ὅπου θά κάνει τήν ἐπίσημη ἐπίσκεψή του.

Ὁ πρωθυπουργός κ. Α. Παπανδρέου θά ἔχει μέ τόν κ. Γιόνγκερσεν συνομιλίες τήν Τετάρτη 21 Ἀπριλίου, ἀφοῦ προηγούμενα οἱ δύο ἡγέτες θά παρακαθήσουν σέ γεῦμα πού θά παρατεθεῖ πρός τιμή τοῦ Δανοῦ πρωθυπουργοῦ, στό ὑπουργεῖο Ἐξωτερικῶν. Παράλληλα μέ τίς συνομιλίες τῶν δύο πρωθυπουργῶν θά ὑπάρξει καί συνάντηση ἀντιπροσωπειῶν τῶν δύο μερῶν.

Ὁ κ. Παπανδρέου καί ὁ κ. Γιόργκερσεν θά συζητήσουν γύρω ἀπό τό ἑλληνικό ὑπόμνημα, πού κατατέθηκε πρόσφατα στήν ΕΟΚ καί γιά κρίσιμα διεθνῆ θέματα — ἰδιαίτερα γιά τίς ἐξελίξεις στό Μεσανατολικό.

Ἐπίσης, ὁ Ἕλληνας πρωθυ

Συνέχεια στή σελίδα 6

Ἀπαγορεύει ἡ Χωροφυλακή τά πυροτεχνήματα καί βεγγαλικές φωτοβολίδες

Ἡ Διοίκηση Χωροφυλακῆς Ρόδου πρό στόν σκοπό ὅπως προφυλάξει τό κοινό ἀπό τούς τραυματισμούς πού παρατηροῦνται κάθε χρόνο κατά τίς ἡμέρες τοῦ Πάσχα λόγω χρήσεως διαφόρων πυροτεχνημάτων, βεγγαλικῶν φωτοβολίδων καί καί κροτίδων, κάνει γνωστό σέ ὅλους ὅτι σύμφωνα μέ τίς διατάξεις τοῦ Ν. 456) 1976 ἀπαγορεύεται χωρίς ἄδεια ἡ ἐμπορία τῶν ἀνωτέρω εἰδῶν.

* Ἐπίσης σύμφωνα μέ τίς διατάξεις τοῦ ΠΔ 293) 77, ἀπαγορεύεται ρητῶς ἡ χρήση ὅλων τῶν παραπάνω εἰδῶν, καί ἰδίως κατά τίς ἑορτές τοῦ Πάσχα.

— Ἡ Διοίκηση Χωροφυλακῆς Ρόδου, στοχεύοντας σέ ἕνα ἀναίμακτο Πάσχα, θά ἐφαρμόσει μέ αὐστηρότητα τίς παραπάνω διατάξεις, οἱ ὁποῖες πρέπει νά σημειωθεῖ ὅτι προβλέπουν αὐστηρές ποινές γιά τούς παραβάτες, ἐφιστῶντας τήν προσοχή τῶν διαφόρων καταστηματαρχῶν καί ἐμπόρων, ὡς καί ὅλων ὅσων θά θελήσουν ὅπως νά τίς παραβλέψουν, ἐμπορευόμενοι ἤ χρησιμοποιῶντας τά διάφορα πυροτεχνήματα καί κροτίδες.

* Τέλος, δέν θά μᾶς εἶναι καθόλου εὐχάριστο, ἐάν τά Ἀστυνομικά ὄργανα, βρεθοῦν στήν ἀνάγκη νά ἐφαρμόσουν τίς ἀνωτέρω διατάξεις.

Ρόδος, 13 Ἀπριλίου 1983
Ἐκ τῆς Διοικήσεως
Χωροφυλακῆς Ρόδου

Σέ προχωρημένη φάση ἡ ἵδρυση τοῦ Ναυτικοῦ Λυκείου τῆς Σύμης

ΣΕ ΠΟΛΥ καλό δρόμο ἔχει φτάσει ἡ ἵδρυση Ναυτικοῦ Λυκείου Σύμης τό ὁποῖο θά ἀποτελεῖ μιά μορφή ἐναλλασσόμενης ἐκπαίδευσης, ἐνῶ παράλληλα θά συγκρατεῖ τούς νέους ἀνθρώπους στό τόπο τους.

* Η ΧΡΗΜΑΤΟΔΟΤΗΣΗ τοῦ Λυκείου Σύμης θά γίνει ἀπό τήν Εὐρωπαϊκή Οἰκονομική Κοινότητα στά πλαίσια ἑνός προγράμματος «πιλότου» τῆς ἐναλλασσόμενης ἐκπαίδευσης. Τή σχετική αἴτηση στήν ΕΟΚ ὑπέγραψε ἤδη ὁ Ὑπουργός Παιδείας κ. Λευτέρης Βερυβάκης.

ΤΑΥΤΟΧΡΟΝΑ τό Προεδρικό Διάταγμα ἱδρύσεως τοῦ Λυκείου ἐστάλθηκε στό ΚΕΜΕ (Κέντρο Μελετῶν καί Ἐπιμορφώσεως) γιά γνωμάτευση καί θά προωθηθεῖ στό Συμβούλιο Ἐπικρατείας.

Ο κ. ΥΠΟΥΡΓΟΣ Παιδείας ὑπέγραψε καί κοινή ἀπόφαση (ὑπουργοῦ Παιδείας — Οἰκονομικῶν καί Κοιν. Ὑπηρεσιῶν), γιά τήν ἀσφάλιση τῶν μαθητῶν κατά τή διάρκεια τῆς ἐκπαίδευσής τους. Οἱ Ὑπεύθυνοι τέλος τοῦ Ὑπουργείου ἐξετάζουν τό πρόγραμμα ἐκπαίδευσης τοῦ Λυκείου πού θά ἔχει τίς ἀκόλουθες εἰδικότητες:

1) Μηχανικῶν μηχανῆς πλοίων.
2) Ἠλεκτρολόγων πλοίων.
3) Μηχανικῶν καταστρώματος καί συστημάτων φορτοεκφορτώσεως.
4) Ἠλεκτρονικῶν πλοίων.
5) Ἀξιωματικῶν Ἐμπορικοῦ Ναυτικοῦ.

Ἄσκηση «Ἀστραπή» ἀπό τό Πολεμικό Ναυτικό μας

Ἡ ἄσκηση τοῦ στόλου «Ἀστραπή», θά πραγματοποιηθεῖ στίς 21 καί 22 Ἀπριλίου στό Αἰγαῖο. Στό μεταξύ, σκάφη τοῦ Πολεμικοῦ Ναυτικοῦ ἀπέπλευσαν, ἀπό χθές, καί θά ἐπισκεφθοῦν διάφορα νησιά καί παραλιακές πόλεις μέ τήν εὐκαιρία τῶν ἑορτῶν τοῦ Πάσχα.

Φέτος δόθηκαν λιγότερες ἄδειες στό Στρατό γιά τίς γιορτές, ἐνῶ ἀποφασίσθηκε παράλληλα, στά πλαίσια τῶν περικοπῶν τῶν δαπανῶν, νά μήν γίνουν πολλοί ἑορτασμοί.

ΤΟΥΡΚΙΚΗ ΑΣΚΗΣΗ

Ὁλόκληρη ἡ στρατιωτική καί «πολιτική» ἡγεσία τῆς Τουρ

Συνέχεια στή σελίδα 6

Ταξίδι ἀστραπή τοῦ δημάρχου στήν Ἀθήνα γιά ἐπίλυση ζητημάτων

● ΛΕΙΤΟΥΡΓΙΑ ΠΑΝΕΠΙΣ ΤΗΜΙΑΚΩΝ ΣΧΟΛΩΝ

ΤΗ προσεχή ἑβδομάδα ὁ Δήμαρχος Ρόδου κ. Δημήτρης Βενετοκλῆς θά πραγματοποιήσει ταξίδι ἀστραπή στήν Ἀθήνα, προκειμένου νά ἐπισκεφθεῖ κυβερνητικούς ἐκπροσώπους διά τήν ἐπίλυση διαφόρων ζητημάτων πού ἀπασχολοῦν τήν πόλη μας.

* Ἐπίσης, ὅπως πληροφορούμεθα ὁ Δῆμος θ' ἀρχίσει συντονισμένες προσπάθειες διά τήν ἵδρυση καί λειτουργία στή Ρόδο Πανεπιστημιακῶν Σχολῶν.

Καταργεῖται πλήρως ἡ πολυθεσία δικηγόρων

ΘΑ καταργηθεῖ πλήρως ἡ πολυθεσία τῶν δικηγόρων, πολλοί ἀπό τούς ὁποίους κατά τή δήλωση τοῦ κ. Μαχαίρα ἔχουν τέσσερις καί πέντε ἐμμισθες θέσεις. Ἐπίσης σύμφωνα μέ νομοσχέδιο πού ἑτοιμάζεται:

— Δικηγόροι πού ἔχουν μιά ἐμμισθη θέση σ' ἕνα νομικό πρόσωπο νά μήν καταλαμβάνουν κι ἄλλη.

— Δικηγόροι πού ἔχουν συμπληρώσει τό 65ο ἔτος τῆς ἡλικίας τους, ἤ 35 χρόνια δικηγορικῆ ὑπηρεσία ἤ τίς προϋποθέσεις γιά πλήρη συνταξιοδότησή τους, δέν μποροῦν νά κατέχουν ὁποιαδήποτε ἐμμισθη θέση.

Ὁ Λαϊκός στιχος μας

ΠΑΣΧΑΛΙΝΗ ΑΓΟΡΑ

Στήν ἀγορά πληθώρα κρέατα κρεμασμένα,
ἀρνάκια καί ριφάκια, μοσχάρια βοδινά.
Πάσχα Κυρίου ἔρχεται Ρωμιόπουλα καημένα
μά οἱ τιμές μᾶς βάλανε νέφτι στά πισινά!
Τ' ἀρνάκι τετρακόσες τριάντα ἔχει φτάσει
τό ρίφι πεντακόσες ἀμάν!... ἀμάν!... ἀμάν!...
εἶναι πιά τό τσερβέλλο του κανένας νά τό χάσει
κι ἀντί νά εἶναι Χριστιανός νά γίνει Σουλεϊμάν!...
Θαρρῶ πώς ὅλους διάβολος ἐφέτος θά μᾶς πάρει
γιατί πολλοί θά χάσκουνε, θά βλέπουν σάν χαζοί
καί μερικοί θά ἔχουνε μονάχα αὐτή τή χάρη
νά φᾶν ριφάκι ἤ ἀρνί ἤ καί τά δυό μαζί!...
Τί ὄμορφα στήν ἀγορά τῆς Ρόδου ὅταν γυρίζεις
χορταίνεις μόνο μέ τό δεῖν κι ἄς μήν ἔχεις παρά
καί μέ τόν ἑαυτούλη σου, φίλε, παραλογίζεις
κι αἰσθάνεσαι πώς εἶσαι χορτάτος, μιά χαρά!...
Ἀρνάκια κύριοι, ἀρνιά, ριφάκια στό τσιγκέλι!...
περάστε ν' ἀγοράσετε ὅσ' ἔχετε παρά
ἡμέρα Πάσχα Χριστιανοί αὔριο ἀνατέλλει,
ἀλλά γιά ὅλους ὅμως δέν θἄχει ψησταριά!
Ἔχει μόνο δικαίωμα ὁ πλούσιος νά τρώει
ἀρνάκια, ρίφια, ὀπωρικά, λαχανικά, ἀπ' ὅλα,
καί τῶν γρουσούζηδων φτωχῶν τό μαῦρο σκυλολόι
ἀντί ριφάκι ἤ ἀρνί ἄς καταπιεῖ μιά φόλλα!
Στήν τηλεόραση μιλοῦν οἱ ὑπουργοί μας τώρα
πώς ὅτι, εἶναι πάμφθηνα τά ρίφια καί τ' ἀρνιά,
πώς ὅτι ἀπό τρόφιμα εἶναι γεμάτη ἡ χώρα
πώς δύναται νά φάει καί ἡ φτωχολογιά!...
Εἶναι πικρή, ὦ ἄρχοντες, νά λέγεται ἡ ἀλήθεια,
ἀλλά ἐλᾶτε πάλι, πού πρέπει νά εἰπωθεῖ
καί τ' ἄλλα ὅσα λέγονται εἶν' ὅλα παραμύθια
γιά τόν φτωχό ἡ φθήνεια θαρρῶ ἔχει χαθεῖ!!!

ΑΝΔΡΕΑΣ ΜΑΓΡΙΠΛΗΣ

Ἀπό τή Δωδεκανησιακή Ἀντίσταση ΤΟ ΑΙΜΑΤΗΡΟ ΠΑΣΧΑ ΤΟΥ 1919

* Η ΙΣΤΟΡΙΚΗ ΑΓΟΡΕΥΣΗ ΤΟΥ Γ. Θ. ΓΕΩΡΓΙΑΔΗ

● Ἡ γρίπη καί οἱ ὑπογραφές δέκα ἑπτά δημάρχων ● Συλλαλητήρια εἰρηνικά καί ἡ ἔνοπλη ἀντίδραση τῶν Ἰταλῶν ● Ὁ φόνος τοῦ Παπαλουκᾶ καί τῆς Ἀνθούλας Ζερβοῦ ● Συλλήψεις στήν Βιλλανόβα ● Δίκη στό Στρατοδικεῖο.

Μέρος Ε'

Καί ὅταν ἐρωτήσητε τήν εὐγενῆ σας Ἰταλική ψυχή, εἴμεθα, βέβαιοι ὅτι θά σᾶς ἀπαντήση ὡς ἑξῆς: «Πᾶν ὅ,τι ἔπραξαν τά ἀπανταχοῦ τέκνα τῆς μεγάλης Πατρίδος σας Ἰταλίας πρός ἐκδήλωσιν τῶν ἱερῶν αὐτῶν πόθων ὑπέρ τῆς Ἐθνικῆς ἀποκαταστάσεως τῆς Φυλῆς σας, ἦτο ἱερόν καθῆκον καί ὑψίστη ὑποχρέωσις τιμῶσα ἐν τῇ ἐκτελέσει τούς Ἰταλούς ἐν γένει».

Οὐχί, Κύριε Πρόεδρε, οὐδέποτε ὁ Ἑλληνικός πληθυσμός τῆς Δωδεκανήσου ἐσκέφθη ὅτι διά τῶν ἐκδηλώσεων τῶν Ἐθνικῶν του πόθων προσβάλλονται οἱ εὐγενεῖς ἀδελφοί Ἰταλοί, οἱ ὁποῖοι κάλλιον παντός ἄλλου γνωρίζουσι τί σημαίνει ἀποκατάστασις δεδουλωμένου Ἔθνους καί οὐδέποτε οἱ Ἕλληνες τῶν Νήσων ἐσκέφθησαν νά λησμωνήσωσι τήν εὐγνωμοσύνην ἣν ὤφειλον εἰς τούς ἐλευθερωτάς αὐτῶν Ἰταλούς, ὑπέρ τῶν ὁποίων μάλιστα ὄχι μόνον ἔλαβον τά ὅπλα ἐν Ρόδῳ κατά τήν κατοχήν, ἀλλά καί τήν 23ην Ἀπριλίου 1912 ἐφονεύθη ἐξ αὐτῶν ἐν Ἀρχαγγέλῳ ὁ Ρόδιος Γ. Κανάκης, ἀρνηθείς νά λάβη ὅπλον διδόμενον ὑπό Τούρκου στρατιώτου κατά τῶν Ἰταλῶν.

Ὥστε, ἐάν λάβωμεν ὑπ' ὄψει πάντα ταῦτα, ἐάν ἀναλογισθῶμεν ὅτι εὑρισκόμεθα εἰς ἐποχήν κατά τήν ὁποίαν ἡ ἐν Βερσαλλίαις Συνδιάσκεψις τῆς Εἰρήνης θέτει ὡς βάσιν τῆς διαρκοῦς ἡσυχίας τό δόγμα τῶν Ἐθνοτήτων καί τήν βούλησιν τῶν λαῶν περί τῆς πολιτικῆς τύχης αὐτῶν καί ἐάν ἐξετάσωμεν τήν ψυχολογικήν κατάστασιν τοῦ Ἑλληνικοῦ πληθυσμοῦ τῆς Δωδεκανήσου εἶχον δικαίωμα καί ὑποχρέωσιν νά ἐκδηλώσωσιν εἰρηνικῶς καί τούς προαιωνίους πόθους αὐτῶν, ὡς ἐξεδήλωσαν τοιούτους καί οἱ ἀπανταχοῦ Ἰταλοί καί ἄλλοι λαοί, χω-

Συνέχεια στή σελίδα 8

● ΑΝΤΙ ΧΡΟΝΟΓΡΑΦΗΜΑ ΤΟΣ

ΚΑΛΗ ΑΝΑΣΤΑΣΗ!

● Τοῦ Προέδρου τῶν Μουσικῶν τῆς Ρόδου ΠΑΝ. ΒΗΧΟΥ

Μιά κλιμακούμενη ἐπίθεση σέ κάθε δημοκρατικό μέτρο καί γιά τή φθορά τῆς Κυβέρνησης ἔχει ἐξαπολύσει τό τελευταῖο διάσπασμα, ἡ Δεξιά.

Καί τό πιό δειλό βῆμα ἐκδημοκρατισμοῦ τῆς Κυβέρνησης στιγματίζεται σάν «κομμάτικο ποίημα» καί «διάλυση τοῦ Κράτους».

Καί ἡ παραμικρή ἐκδήλωση μιᾶς διαφοροποίησης ἀπό τήν πολιτική τοῦ ἰμπεριαλισμοῦ χαρακτηρίζεται σάν ἐνέργεια, πού ὁδηγεῖ σέ «ἐθνικές περιπέτειες».

Οἱ ἑνωτικοί ἀγῶνες τῶν ἐργαζομένων ὀνομάζονται τώρα τρομοκρατία τῶν «πρασινοφρουρῶν» καί τῶν «ἐρυθροφρουρῶν» καί οἱ ἐγκάθετοι τῆς Δεξιᾶς «νομιμόφρονες πολίτες»! Ὁ ἀντικομμουνισμός παίρνει μορφές ὑστερικές.

Ἡ Δεξιά χρησιμοποιεῖ μιά βρώμικη ταχτική. Ἕνα βρώμικο πόλεμο. Καί δέν θά μποροῦσε νά εἶναι διαφορετικά. Ἡ κόπρος τοῦ Αὐγίου ἀνέδυε ἀρώματα μπροστά στίς ἀναθυμιάσεις τῶν ἀνωμυγμάτων τῆς δεξιᾶς μέ τά Μακρονήσια, τίς ἐξορίες, τήν ὑποτέλεια, τό φρουσφέτι, τό ξεπούλημα τῆς χώρας.

Αὐτόν τόν βρώμικο ὅμως πόλεμο δέν τόν κάνει μόνο ἡ Δεξιά. Τόν διεξάγουν ὑπόγεια καί ὕπουλα ἀλλά συστηματικά καί μέ δεξιοτεχνία διάφοροι ἄσπονδοι φίλοι τῆς ἀλλαγῆς. Αὐτοί πού φόρεσαν τώρα τόν πράσινο σκοῦφο. Κοινός στόχος τῆς ἑτερόκλητης συμμαχίας μέ ἐπικεφαλῆς τή δεξιά, εἶναι νά ἐγκλωβίσουν τήν Κυβέρνηση στό δρόμο τῶν ὑπαναχωρήσεων καί σέ μιά πολιτική ἐναλλαγῆς καί διαχείρισης τοῦ καθεστῶτος τῆς ἐξάρτησης καί τῆς κυριαρχίας τῶν μονοπωλίων.

Γι' αὐτό σήμερα, ὅσο ποτέ, εἶναι ἀναγκαία ἡ ἑνότητα τοῦ λαοῦ καί ἡ ἀλληλεγγύη τῶν δημοκρατῶν γιά τήν προώθηση τῶν στόχων τῆς ἀλλαγῆς.

Ἔτσι μόνο μπορεῖ νά ἀποδυναμωθεῖ ἡ Δεξιά. «Σπάζοντας τά μοῦτρα της» στήν πανίσχυρη δύναμη τῆς λαϊκῆς ἑνότητας.

Τότε, καί μόνο τότε, ὁ λαός θά κάνει: ΑΝΑΣΤΑΣΗ.

Αὐτά καί ΚΑΛΟ ΠΑΣΧΑ.

ΠΑΝΑΓΙΩΤΗΣ ΒΗΧΟΣ

ΟΙΚΟΓΕΝΕΙΑΚΟ ΝΥΚΤΕΡΙΝΟ ΚΕΝΤΡΟ ΔΙΑΣΚΕΔΑΣΕΩΣ

ροδινι

ΑΝΟΙΓΟΥΜΕ ΑΥΡΙΟ ΚΥΡΙΑΚΗ ΤΟΥ ΠΑΣΧΑ ΣΤΙΣ 9 ΤΟ ΒΡΑΔΥ

ροδινι

Ἡ ἔκπληξη τῆς χρονιᾶς!

● ΕΚΛΕΚΤΗ ΚΟΥΖΙΝΑ ●
● ΧΑΜΗΛΕΣ ΤΙΜΕΣ ●
* ΚΡΑΤΗΣΕΙΣ: ΤΗΛ. 22244
— ΣΑΣ ΕΥΧΟΜΑΣΤΕ ΚΑΛΟ ΠΑΣΧΑ —

ΚΙΝΗΜΑΤΟΓΡΑΦΟΙ

ΚΙΝΗΜΑΤΟΘΕΑΤΡΟ

ΕΘΝΙΚΟ

ΠΡΟΓΡΑΜΜΑΤΑ:
6—8, 8—10, 10—12

Φράνκο — Τσίτσιο:

«ΠΙΟ ΣΚΛΗΡΟΙ ΚΙ ΑΠΟ ΤΟΝ ΤΡΙΝΙΤΑ»

Ή μεγαλύτερη ὑπὲρ κωμωδία τῆς χρονιᾶς.

ΚΑΤΑΛΛΗΛΟ

ΜΕΤΡΟΠΟΛ

ΠΡΟΓΡΑΜΜΑΤΑ:
6—8, 8—10, 10—12
Κυριακὰς καὶ ἑορτὰς ἀπο 4 μ.μ.

ΤΟ ΜΕΓ. ΣΑΒΒΑΤΟ

Μὴ χάσετε τὴν τελευταία ξεκαρδιστικὴ κωμωδία, μὲ λεβεντόπαιδα κομάντος ποὺ σκέπτονται πονηρὰ καὶ μανούλια ποὺ ἀνάβουν φωτιές.

«ΚΟΜΑΝΤΟΣ ΚΑΙ ΜΑΝΟΥΛΙΑ»

Χάσατε αὐτὴν τὴν ταινία; Χάσατε τὴν πλάκα τῆς ζωῆς σας.

Πρωταγωνιστοῦν:
ΝΙΚΟΣ ΠΑΠΑΝΑΣΤΑΣΙΟΥ
ΚΑΤΕΡΙΝΑ ΓΙΟΥΛΑΚΗ
ΒΙΚΤ ΠΑΠΑ
ΜΙΜΗΣ ΦΩΤΟΠΟΥΛΟΣ

★

ΣΤΑ ΣΙΝΕΑΚ

Κυριακή: ΚΙΝΓΚ — ΚΟΝΓΚ
Δευτέρα: «Στὴ Κοιλάδα τῶν τίγρεων»

ΟΛΥΜΠΙΑ

TITANIA

ΠΡΟΓΡΑΜΜΑΤΑ:
6—8, 8—10, 10—12

Μιὰ κολοσσιαία ὑπὲρ - περιπέτεια τοῦ ΓΟΥΩΛΤ ΝΤΙΣΝΕΥ· μὲ σκηνὲς ποὺ καθηλώνουν. Μὲ εἰκόνες ποὺ μαγεύουν. Μὲ δράση ποὺ ἠλεκτρίζει.

«ΕΝΑΣ ΤΡΕΛΟΣ ΤΡΕΛΟΣ ΡΟΒΙΝΣΩΝΑΣ»

Πρωταγωνιστοῦν:
ΕΛΙΟΤ ΓΚΟΥΝΤ
ΖΕΝΕΒΙΕΒ ΜΠΤΖΟΛΝΤ
ΡΙΚΤ ΣΡΟΝΤΕ

ΕΓΧΡΩΜΟ — ΚΑΤΑΛΛΗΛΟ
Παραγωγῆς 1982

ΠΑΛΛΑΣ

ΠΡΟΓΡΑΜΜΑΤΑ:
6—8, 8—10, 10—12

Ὅσο ὑπάρχουν ἄνθρωποι θὰ συγκινοῦνται καὶ θὰ γοητεύονται μὲ ἔργα σὰν αὐτό.

Ἕνα μεγάλης πνοῆς ἀριστούργημα ἐρμηνευμένο συγκλονιστικὰ ἀπὸ δύο μεγάλα ἀστέρια.

«ΠΟΤΕ ΔΕΝ ΕΙΝΑΙ ΑΡΓΑ ΓΙΑ ΕΡΩΤΑ»

Μὴν τὸ χάσετε εἶναι τρυφερό, συγκινητικὸ ἀσυνήθιστο.

Πρωταγωνιστοῦν:
ΤΖΙΛ ΚΛΑΙΝΜΠΟΥΡΓΚ
ΠΗΤΕΡ ΦΩΛΚ

ΕΓΧΡΩΜΟ — ΚΑΤΑΛΛΗΛΟ

τηλεόραση

ΕΡΤ

13.30 ΣΑΒΒΑΤΟ ΜΙΑ ΚΑΙ ΜΙΣΗ.
Τηλεοπτικὸ περιοδικὸ ποικίλης ὕλης μὲ τὸν Χρῆστο Οἰκονόμου.
Α΄ μέρος.
14.15 ΕΙΔΗΣΕΙΣ.
14.30 ΣΑΒΒΑΤΟ ΜΙΑ ΚΑΙ ΜΙΣΗ.
Β΄ μέρος.
15.00 ΞΕΝΗ ΤΑΙΝΙΑ (Α) Μ).
«Κεραυνός, γιὸς τῆς Φλίκα». Νεανικὴ περιπέτεια.
16.35 ΣΤΟΝ ΚΟΣΜΟ ΤΩΝ ΣΠΟΡ.
Ἑλληνικὲς καὶ διεθνεῖς ἀθλητικὲς εἰδήσεις.
17.50 Ο ΠΑΡΑΜΥΘΑΣ.
18.05 ΧΑ-Ι-ΝΤΙ. Κινούμενα σχέδια.
18.30 ΕΙΔΗΣΕΙΣ.
18.40 ΑΠΙΣΤΕΥΤΑ ΚΙ ΟΜΩΣ ΑΛΗΘΙΝΑ.
19.35 Ο ΧΡΙΣΤΟΣ ΞΑΝΑΣΤΑΥΡΩΝΕΤΑΙ (Α) Μ) (Ε)
Τηλεοπτικὴ μεταφορὰ τοῦ ὁμώνυμου μυθιστορήματος τοῦ Νίκου Καζαντζάκη. Μεταδίδεται σὲ ἐπανάληψη μὲ καινούργιο μοντάζ ποὺ συμπύκνωσε τὰ 50 ἐπεισόδια σὲ 15.
20.25 «ΚΥΡΙΕ ΤΩΝ ΔΥΝΑΜΕΩΝ».
Τοῦ Σταμάτη Σπανουδάκη. Τραγουδοῦν ἡ Ἑλένη Βιτάλη καὶ ὁ Γιάννης Κούτρας.
21.00 ΕΙΔΗΣΕΙΣ.
21.40 Ο «ΜΕΣΣΙΑΣ» ΤΟΥ ΧΑΙΝΤΕΛ.
23.00 Ο ΟΡΘΡΟΣ ΚΑΙ Η ΛΕΙΤΟΥΡΓΙΑ ΤΗΣ ΑΝΑΣΤΑΣΕΩΣ.
Σύνδεση μὲ τὸν Ἱερὸ Ναὸ τῆς Μητροπόλεως Ἀθηνῶν.
00.15 ΤΑ ΤΡΑΓΟΥΔΙΑ ΤΗΣ ΠΑΡΕΑΣ.
Μουσικοχορευτικὸ πρόγραμμα μὲ γνωστὰ ἀγαπημένα τραγούδια καὶ πολλὲς «ἐκπλήξεις».

ΥΕΝΕΔ

14.00 ΓΟΥΝΤΥ ΓΟΥΝΤΠΕΚΕΡ.
Παιδικὴ σειρὰ μὲ κινούμενα σχέδια καὶ μὲ πρωταγωνιστὴ τὸν Γούντυ Τρυπακάρυδο.
14.30 ΕΙΔΗΣΕΙΣ.
14.45 ΑΘΛΗΤΙΚΟ ΑΠΟΓΕΥΜΑ.
Οἱ ἀθλητικὲς εἰδήσεις ἀπὸ τὴν Ἑλλάδα κι ὅλο τὸν κόσμο.
16.30 ΤΖΩΝΥ ΚΑΙ ΦΡΑΝΚ.
Κωμικὴ σειρά.
17.00 Ο ΚΟΣΜΟΣ.
Ἀμερικανικὴ σειρὰ ντοκυμανταίρ, 13 ἐπεισοδίων.
«Οὐρανὸς καὶ κόλαση».
18.00 ΕΙΔΗΣΕΙΣ.
18.15 ΞΕΝΗ ΤΑΙΝΙΑ (Α) Μ).
«Ἀνάσταση». Ἀμερικάνικη ταινία (1934) βασισμένη στὸ ἀριστούργημα τοῦ Τολστόι.
19.45 ΜΟΥΣΙΚΗ ΠΑΡΕΛΑΣΗ.
Γνωστὲς μουσικὲς ἐπιτυχίες, μὲ τοὺς διάσημους ἑρμηνευτὲς ποὺ τὶς πρωτοπαρουσίασαν.
20.25 ΜΟΝΑΣΤΗΡΙΑ ΚΑΙ ΕΚΚΛΗΣΙΕΣ ΣΤΟ ΑΙΓΑΙΟ.
21.30 ΕΙΔΗΣΕΙΣ — ΒΟΥΛΗ.
22.00 ΕΛΛΗΝΙΚΗ ΤΑΙΝΙΑ.
«Ἐπιχείρηση Ἀπόλλων». Αἰσθηματικὴ μουσικὴ ταινία, μὲ τὴν Ἕλενα Ναθαναήλ, τὸν Τόμας Φρίτς, τὸν Ἄρη Μαλιαγρὸ κ.ἄ.
23.25 ΟΡΘΡΟΣ ΤΗΣ ΑΝΑΣΤΑΣΗΣ.
00.15 ΜΟΥΣΙΚΟ ΠΡΟΓΡΑΜΜΑ.

Ὑποδήματα ΠΑΡΑΣΚΕΥΑ
Ἐθνάρχου Μακαρίου 21 ΡΟΔΟΣ
Θὰ βρεῖτε σὲ ἀποκλειστικότητα
PIERRE CARDIN
"SCORPIO,,
Ἐπίσης θὰ βρεῖτε:
TEMPO LIBERO

BAMBOO
SCOUTELIS
Ἔπιπλα μπαμπού Dalvera
καὶ ψάθινα εἴδη
ΚΑΝΑΔΑ 37 - ΤΗΛ. 21619 ΡΟΔΟΣ
□ ΚΑΙΝΟΥΡΓΙΕΣ παραλαβὲς στὰ καινούργια σχέδια τοῦ Οἴκου DALVERA.
□ ΕΠΙΣΚΕΦΘΕΙΤΕ τὴν ἔκθεσή μας στὴν ὁδὸ Καναδᾶ 37.
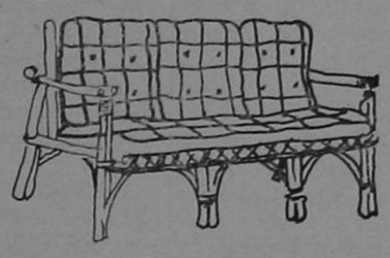
Χαρίστε στὸ σπίτι σας μιὰ ἐξωτικὴ νότα μὲ
BAMBOO
καὶ ψάθινα εἴδη.
Ἀποκλειστικότης: DALVERA

Τὶς διαφημίσεις σας
στὴν Ἐνημέρωση
Ἐνημέρωση πάει παντοῦ
Ἡ ἐφημερίδα μὲ τὸ δικό της
ἀναγνωστικὸ κοινό

Σᾶς καλοῦμε
τὴ γνωστή σας Ἀποθήκη
ΠΑΡΑΛΛΗΛΑ ΑΝΝΗΣ ΜΑΡΙΑΣ ΚΑΙ ΑΓΙΟΥ ΙΩΑΝΝΟΥ
ΓΙΑ ΧΙΛΙΑΔΕΣ ΝΕΟ ΕΜΠΟΡΕΥΜΑ ΟΠΟΥ ΦΕΡΑΜΕ ΚΑΙ ΜΕ ΤΙΜΕΣ 50ο/ο ΕΠΙ ΤΩΝ ΑΝΑΓΡΑΦΟΕΝΩΝ ΤΙΜΩΝ.
Η ΑΠΟΘΗΚΗ ΘΑ ΕΙΝΑΙ ΑΝΟΙΚΤΗ ΚΑΘΕ ΔΕΥΤΕΡΑ — ΤΡΙΤΗ ΚΑΙ ΠΑΡΑΣΚΕΥΗ.

Κτηματομεσιτικὲς
καὶ τοπογραφικὲς
ἐπιχειρήσεις
Ν. ΜΑΝΤΙΚΟΣ — Φ. ΑΓΓΕΛΙΝΙΟΣ
• • •
Εἴμαστε νέοι καὶ ἱκανοὶ νὰ σᾶς διαθέσουμε τὸ ἀκίνητο ποὺ ἀνταποκρίνεται στὶς δικές σας ἀπαιτήσεις.
★ ΔΙΑΘΕΤΟΥΜΕ
ΟΙΚΟΠΕΔΑ, ΧΩΡΑΦΙΑ ΚΑΙ ΔΙΑΜΕΡΙΣΜΑΤΑ ΣΤΗ ΡΟΔΟ ΚΑΙ Σ' ΟΛΗ ΤΗ ΔΩΔΕΚΑΝΗΣΟ ΣΕ ΤΜΕΣ ΚΑΤΩ ΑΠΟ ΟΤΙ ΕΣΕΙΣ ΠΡΟΒΛΕΠΕΤΕ
★ ΑΝΑΛΑΜΒΑΝΟΥΜΕ
ΟΤΙΔΗΠΟΤΕ ΑΚΙΝΗΤΟ ΣΑΣ — ΑΠΟ ΤΟ ΞΕΚΑΘΑΡΙΣΜΑ ΤΟΥ ΜΕΧΡΙ ΚΑΙ ΤΗ ΠΩΛΗΣΗ ΤΟΥ.
ΘΑ ΜΑΣ ΒΡΕΙΤΕ ΣΤΑ ΤΗΛΕΦΩΝΑ
23684 — 20198 — ΓΡΑΦΕΙΑ
25461 — 92042 — ΟΙΚΙΑ


ἄνθη
ΝΑΡΚΙΣΟΣ
ΡΟΔΟΣ-100 μαγαζιὰ
ΤΗΛΕΦΩΝΟΝ 20980
Μιὰ σπάνια ἔκθεση
μὲ φυτὰ καὶ λουλούδια γιὰ
στιγμὲς ποὺ ξεχωρίζουν

ΡΟΔΙΑΚΗ ΚΕΡΑΜΙΚΗ ΑΕ
δομικὰ κεραμικὰ προϊόντα
Ἄρχισε ἡ παραγωγὴ καὶ διάθεση στὴν ἀγορὰ τῆς Ρόδου τούβλων ἀπὸ τὸ πιὸ σύγχρονο καὶ τελειοποιημένο ἐργοστάσιο
ΔΙΑΣΤΑΣΕΙΣ:
6 X 9 X 12
10 X 20 X 20
15 X 18 X 30
ΓΙΑ ΠΑΡΑΓΓΕΛΙΕΣ
21ο ΧΙΛ. ΕΘΝΙΚΗΣ ΟΔΟΥ ΡΟΔΟΥ-ΛΙΝΔΟΥ, ΑΦΑΝΤΟΥ ΡΟΔΟΣ
ΤΗΛ. ΥΠΗΡ. ΠΩΛΗΣΕΩΝ 0241-51580, ΓΡΑΦΕΙΩΝ 0241-91135-37

BERMUDA CLUB
ΑΝΟΙΞΑΜΕ ΚΑΙ ΣΑΣ ΠΕΡΙΜΕΝΟΥΜΕ ΝΑ ΠΕΡΑΣΕΤΕ ΛΙΓΕΣ ΩΡΕΣ ΕΥΧΑΡΙΣΤΕΣ ΜΕ ΤΗΝ ΕΙΔΙΚΑ ΔΙΑΛΕΓΜΕΝΗ ΓΙΑ ΣΑΣ ΜΟΥΣΙΚΗ
ΜΕΣΑ ΣΕ ΕΝΑ ΜΑΓΕΥΤΙΚΟ ΠΕΡΙΒΑΛΛΟΝ ΧΑΡΕΙΤΕ ΕΝΑ ΠΟΤΟ ΣΥΝΤΡΟΦΙΑ ΜΕ ΤΟΥΣ ΦΙΛΟΥΣ ΣΑΣ
Ο ΟΛΛΑΝΔΟΣ ΝΤΙΣΚ-ΤΖΟΚΕ·Υ· ΜΑΡΤΙΝ ΠΑΛΙ ΚΟΝΤΑ ΣΑΣ
ΜΕ ΟΛΕΣ ΤΙΣ ΤΕΛΕΥΤΑΙΕΣ ΕΠΤΥΧΙΕΣ ΤΟΥ 1982
BERMUDA CLUB
Η ΔΙΣΚΟΘΗΚΗ ΣΑΣ
ΗΡΩΝ ΠΟΛΥΤΕΧΝΕΙΟΥ 13

ΕΝΗΜΕΡΩΣΗ
ΠΑΝΔΩΔΕΚΑΝΗΣΙΑΚΗ ΚΑΘΗΜΕΡΙΝΗ ΑΔΕΣΜΕΥΤΗ ΕΦΗΜΕΡΙΔΑ
★
● Ἰδιοκτήτης — Ἐκδότης — Διευθυντής: ΚΥΡΙΑΚΟΣ ΧΟΝΔΡΟΣ
● Ρεπόρτερς: ΔΗΜΗΤΡΙΟΤ Δημήτριος, ΔΗΜΟΣ Κ., ΚΑΛΑΦΑΤΑΣ Γιάννης, ΜΑΓΡΙΠΛΗΣ Ἀνδρέας, ΜΙΑΟΥΛΗΣ Ἀριστείδης, ΜΠΑΡΙΑΝΑΚΗΣ Μιχάλης, ΤΕΛΗΣ Κωστῆς, ΧΑΛΚΙΤΟΥ Μαρία, ΧΟΝΔΡΟΥ Ἑλένη
● Ἐπίσης συνεργάζονται οἱ: «ΑΘΤΡΟΣΤΟΜΟΣ Χ» καὶ «ΑΧΙΝΟΣ»
★
● Γραφεῖα Σύνταξης & Διαφημίσεων: Βασ. Σοφίας 46 — α΄ ὄροφος
● Τυπογραφεῖο: Ἄννας Μαρίας 120
● ΤΗΛΕΦΩΝΑ: Πρωινὲς ὧρες 28735, Ἀπογευματινὲς καὶ βραδυνὲς ὧρες 29211
★
● Ὑπεύθυνη Τυπογραφείου: ΚΑΙΤΗ ΝΙΚΟΛΟΠΟΥΛΟΥ

ΑΝ ΧΡΕΙΑΣΤΕΙ ΤΗΛΕΦΩΝΕΙΣΤΕ

Βλάβες ΔΕΗ	125
Πρῶτες Βοήθειες (Νοσοκομεῖο Ρόδου)	25555
Ὁδικὴ Βοήθεια ΕΛΠΑ	104
Ἄμεσος Δράση Ρόδου	100
Πυροσβεστικὴ Ρόδου	199
Τουριστικὴ Ἀστυνομία Ρόδου	27695
Βλάβες τηλεφώνου	121
Ὑδρεύσεως Ρόδου	22037
Συνδιαλέξεις ἐσωτερικοῦ	151
Συνδιαλέξεις ἐξωτερικοῦ	161
Καταθέσεις τηλεγραφημάτων	155
ΠΡΟ-ΠΟ — Λαϊκὸ Λαχεῖο	111

ΔΙΑΒΑΖΕΤΕ ΚΑΙ ΔΙΑΔΙΔΕΤΕ ΤΗΝ ΕΦΗΜΕΡΙΔΑ ΜΑΣ

ΕΛΕΥΘΕΡΟ ΒΗΜΑ

Ὁ τρίτος δρόμος πρός τό σοσιαλισμό

ΠΟΛΛΕΣ φορὲς γίνεται λόγος γιὰ «τὸν τρίτο δρόμο» στὸ χῶρο τοῦ περάσματος πρὸς τὸ σοσιαλισμό. Δὲν εἶναι νέα ἡ ἀποψη αὐτή. Δὲν εἶναι τὸ ἀποτέλεσμα μιᾶς κριτικῆς τοῦ ὑπαρκτοῦ σοσιαλισμοῦ ποὺ ἀντιπροσωπεύει σήμερα τὴν ἀντίπερα ὄχθη τοῦ καπιταλισμοῦ. Δὲν εἶναι ἡ συνέπεια τῶν «ἀδυναμιῶν» τοῦ σοσιαλιστικοῦ συστήματος πο ὑδὲ δικαίωσε τὶς προσδοκίες καὶ τοὺς πόθους τῆς ἐπαναστατικῆς ἀριστερᾶς καὶ γενικὰ τῶν λαϊκῶν μαζῶν. Πρὶν ἀκόμη ὑπάρξει στὸν κόσμο μας μιὰ σοσιαλιστικὴ χώρα, πρὶν γίνει πραγματικότητα τὸ ὄνειρο τοῦ σοσιαλισμοῦ γινόταν λόγος γιὰ ἕνα διαφορετικὸ δρόμο ποὺ παρουσιάζει ὁμοιότητες καὶ γιατί ὄχι ταυτίζεται μὲ τὶς σημερινὲς ἀπόψεις γιὰ «τὸν τρίτο δρόμο». Δημοκρατία, πλουραλισμός, λαϊκὴ συμμετοχὴ καὶ ἄλλα ἀποτελοῦν τὰ στοιχεῖα ποὺ λείπουν ἀπὸ τὸ σοσιαλισμὸ πο ὑἀμφισβητεῖται καὶ συγκεντρώνονται ἢ μᾶλλον ἀποτελοῦν τὴ βάση στὸ λεγόμενο τρίτο δρόμο.

Νομίζουμε ὅτι δὲν θὰ μποροῦσε σε κανένας ποὺ πιστεύει στὰ ἰδανικὰ τοῦ Μαρξισμοῦ νὰ δεχθεῖ ἕνα σοσιαλισμὸ χωρὶς δημοκρατία, χωρὶς τὴ λαϊκὴ συμμετοχή.

Τὸ πρόβλημα δὲν εἶναι ἐδῶ, εἶναι στὸ νόημα ποὺ δίνεται στὶς ἔννοιες τῆς δημοκρατίας, τῆς λαϊκῆς συμμετοχῆς, τοῦ πλουραλισμοῦ.

Στὴν ἀστικὴ κοινωνία ἡ δημοκρατία εἶναι μιὰ μορφὴ ταξικῆς κυριαρχίας καὶ μάλιστα κυριαρχίας τῆς ἀστικῆς τάξης. Δὲν ὑπάρχει δημοκρατία πάνω ἀπὸ τάξεις σὲ μιὰ ταξικὴ κοινωνία, εἶναι ἔξω ἀπὸ κάθε τόπο καὶ χρόνο, εἶναι δόλωμα γιὰ τοὺς καταπιεσμένους ἡ θεωρία τῆς «ἀγνῆς» δημοκρατίας.

Μέσα στὰ πλαίσια τῆς φύσης τῆς ἴδιας τῆς κοινωνίας, πρέπει νὰ δοῦμε καὶ τὸ θέμα τοῦ πλουραλισμοῦ. Ποιά σχέση μπορεῖ νὰ ἔχει ἡ διαλεκτικὴ ἀντίληψη τῆς ἱστορίας, ὁ ἱστορικὸς ὑλισμὸς μὲ τὸν πλουραλισμὸ ποὺ ἀπαιτεῖ ὁ τρίτος δρόμος; Πῶς συμβιβάζεται ἡ ταξικὴ πάλη μὲ τὴ συγκυριαρία τῆς ἰδεολογίας τῶν καταπιεσμένων. Ἡ ἀστικὴ δημοκρατία ποὺ σήμερα ἔχει ἐπιβάλει ὅπου ὑπάρχει τὴν ἰδεολογία τῆς ἀστικῆς τάξης, τῶν ὀλίγων πλουτοκρατῶν στοὺς πολλούς... πρέπει νὰ ἀντικαταστα θεῖ μὲ τὴ λαϊκὴ δημοκρατία, τὸ κράτος τῶν πολλῶν καὶ μαζί του καὶ ἡ ἰδεολογία του.

Πολιτικὴ λύση τοῦ προβλήμα τος αὐτοῦ εἶναι ἡ ἐμφάρηση τῶν διαφόρων κομμάτων ἀπὸ τὰ ἰδανικὰ τῆς λαϊκῆς δημοκρατίας. Πρέπει τὰ διάφορα κόμματα πο ὑσυμμετέχουν στὴ λαϊκὴ δημοκρατία νὰ θέλουν νὰ τὴν ὁδηγήσουν στὸν ἕνιαῖο στόχο τὸ σοσιαλισμὸ καὶ παραπέρα στὸν κομμουνισμὸ καὶ ὄχι νὰ ἀποτελοῦν τροχοπέδη σ' αὐτό.

Τὸ θέμα τῆς λαϊκῆς συμμετοχῆς εἶναι αὐτονόητο ἀφοῦ τὸ νέο κράτος θὰ εἶναι κράτος δικο του ποὺ θὰ ἐξυπηρετήσει τὰ δικά του συμφέροντα.

Ἡ ταξικὴ πάλη διεξάγεται μὲ πεῖσμα στὴ σημερινὴ κοινωνία σὲ ἐθνικὴ καὶ παγκόσμια κλίμακα. Τὸ πανανθρώπινο αἴτημα γιὰ εἰρήνη δὲν ἀναιρεῖ καθόλου τὸ ταξικὸ χαρακτήρα τῆς πάλης αὐτῆς. Ἡ μόνη λύση ποὺ ὑπάρχει εἶναι ἡ νίκη τοῦ λαοῦ καὶ ἡ κατοχύρωσή της μὲ τὴ συνεχῆ ἐπαγρύπνηση. Δὲν πρέπει νὰ βλέπουμε ἀδιέξοδο γιατί δὲν ὑπάρχει. Ὑπάρχουν μόνο δυσκολίες ποὺ ξεπερνιοῦνται μὲ τὴν ἐπίμονη, τὴν πίστη καὶ τὸν ἀγώνα γιὰ τὴ νίκη τοῦ λαοῦ καὶ τῶν λαῶν ὅλου τοῦ κόσμου. Ὁ τρίτος κόσμος δὲν ὑπάρχει σὰ ξεχωριστὴ θέση στὴν ταξικὴ μας κοινωνία. Στηρίζεται εἴτε στὸ σοσιαλιστικὸ στρατόπεδο εἴτε στὸν καπιταλιστικὸ κόσμο.

Ἡ Μεγάλη Ὀκτωβριανὴ Ἐπανάσταση καὶ τὰ μετέπειτά της ἀπέδειξαν περίτρανα πόσο ἐσφαλμένες ἦταν οἱ ἀντιλήψεις γιὰ τὸν τρίτο δρόμο τῆς 2ης διεθνοῦς.

Τὰ ἀνεπιτυχῆ πειράματά του στὴ Χιλὴ καὶ ἀλλοῦ ἐπιβεβαιώνουν τοῦ λόγου τὸ ἀληθὲς «ὅτι ὁ τρίτος δρόμος δὲν εἶναι δρόμος πρὸς τὸ σοσιαλισμὸ καὶ παραπέρα στὸν κομμουνισμό, ἀλλὰ εἶναι δρόμος ποὺ ὁδηγεῖ εἴτε τὸ θέλουμε εἴτε ὄχι στὴν παραπέρα διατήρηση τοῦ καπιταλισμοῦ».

«Ο ΔΙΑΛΕΚΤΙΚΟΣ»

Ἀνακοίνωση

Ἡ Κίνηση Δημοκρατικῶν Γυναικῶν Ρόδου, μὲ τὴν εὐκαιρία τοῦ γιορτασμοῦ τῆς Ἐθνικῆς Ἀντίστασης τὸ τριήμερο 27 — 28 — 29 Ἀπριλίου, παρακαλεῖ ὅποιον ἢ ὅποια ἔχει στοιχεῖα γιὰ τὴν συμμετοχὴ τῆς Δωδεκανήσιας γυναίκας στὴν Ἀντίσταση νὰ ἐπικοινωνήσει μὲ τὰ τηλέφωνα:

23076 — Τέτα Σωτρίλλη
23639 — Ρένα Διακοσταματίου

ΚΙΝΗΣΗ ΔΗΜΟΚΡΑΤΙΚΩΝ ΓΥΝΑΙΚΩΝ ΡΟΔΟΥ

ΜΙΚΡΕΣ ΑΓΓΕΛΙΕΣ

ΕΝΟΙΚΙΑΣΕΙΣ

● ΕΝΟΙΚΙΑΖΕΤΑΙ ἀποθήκη ἐπὶ τῆς ὁδοῦ Κοδριγκτῶνος, κατάλληλη γιὰ ὁποιαδήποτε χρήση μὲ ράμπα εἰσόδου ὀχημάτων.

Πληροφορίες στὰ τηλέφωνα 29240, ὧρες γραφείου — 27675.

● ΕΝΟΙΚΙΑΖΕΤΑΙ ἀποθήκη στὴν ὁδὸ Στέλιου Κωτιάδη, 60 τ.μ.

Πληροφορίες τηλ. 29847, ἀπογευματινὲς ὧρες.

● ΕΝΟΙΚΙΑΖΕΤΑΙ διαμέρισμα 100 τ.μ. στὸν γ' ὄροφο — γωνία Ἀλ. Διάκου — Ἴωνος Δραγούμη (δίπλα στὴν Οἰκοκυρικὴ Σχολή).

Πληροφορίες στὰ τηλέφ. 24337 — 51263.

ΠΩΛΗΣΕΙΣ ΑΚΙΝΗΤΩΝ

● ΠΩΛΟΥΝΤΑΙ τὰ κάτωθι ἀκίνητα:

1) Παραλιακὴ ἔκτασις 9.500 στρέμματα ἐπὶ ἐπαρχιακῆς ὁδοῦ, πλησίον τοῦ ἀεροδρομίου στὴν Κάρπαθο. Εὐκολίες πληρωμῆς. Τηλέφ. 20619 — 26442.

2) Πωλοῦνται οἰκόπεδα κεντρικὰ στὴν πόλη τῆς Καρπάθου, κατάλληλα γιὰ κατοικίες, καταστήματα κ.λπ. Εὐκολίες πληρωμῆς. Τηλέφ. 20619 — 26442.

● ΠΩΛΕΙΤΑΙ κατάστημα δίσκων - κασέτων ἢ παραχωρεῖται σὲ τιμὴ εὐκαιρία. Πλάτωνος 8 τηλ. 23749, Παλαιὰ Ἀγορά.

ΠΩΛΕΙΤΑΙ οἰκόπεδα 19 στρεμμάτων στὴ Κῶ σὲ τιμὴ εὐκαιρίας.

Πληροφορίες τηλ. 29847 ἀπογευματινὲς ὧρες.

* ΠΩΛΟΥΝΤΑΙ

1) Διαμέρισμα στὸ ΤΖΕΝΙΟ

2) Οἰκόπεδο στοὺς Χαλκίτες.

Πληροφορίες στὸ τηλ. 27082.

● ΠΩΛΕΙΤΑΙ στὴν ΕΚΑΛΗ ΑΘΗΝΩΝ ἰδιόκτητη διόροφος βίλλα, ὁλόκληρος ἢ μερικῶς. Συνολικὴ κατοικίσιμος ἐπιφάνεια 530 μ2. Κεραμιδωτά, Πέτρινα στοιχεῖα, Μεγάλες ταράτσες, ὀρθολογιστικὴ διαρρύθμιση ἐσωτερικῶν χώρων Κάθε ὄροφος ἀνεξάρτητος. Πρόβλεψις ἐνοποιήσεως ἐσωτερικῶς. Τζάκι σὲ κάθε ὄροφο. Μονοσωλήνιο σύστημα θερμάνσεως. Μόνωσι δαπέδων, τοίχων καὶ ὀρόφων. Κῆπος μὲ πεῦπα 800 μ2. Συνολικὴ ἐπιφάνεια οἰκοπέδου 1.020 μ2.

Τηλέφωνον: 01 9755390 Ἀπὸ 9 π.μ. — 11 π.μ. καὶ 4 μ.μ. — 9 μ.μ.

* ΠΩΛΕΙΤΑΙ διαμέρισμα ἡμιτελὲς στὴ περιοχὴ Ἰξιὰ Ρόδου — τηλ. 29847, ὧρες 18.00—20.00.

Ζητοῦνται

● ΗΛΕΚΤΡΟΣΥΓΚΟΛΛΗΤΗΣ — ὀξυγονοκόπτης, ζητᾶ ἀνάλογη ἐργασία.

Πληροφορίες τηλ. 22785, Νίκος.

● ΖΗΤΕΙΤΑΙ δεσποινὶς ἢ κυρία ποὺ νὰ γνωρίζει τουλάχιστον Ἀγγλικὰ γιὰ νὰ ἐργασθεῖ σὲ κατάστημα Γουναρικῶν· ὄχι σὰν πωλήτρια.

Πληροφορίες στὰ τηλ. 25544 — 24900, ὧρες πρωϊνές.

* ΖΗΤΕΙΤΑΙ δεσποινὶς ἢ κυρία γνωρίζουσα τὴν ἀγγλικὴ γι ἀνὰ χρησιμοποιηθεῖ ὡς πωλήτρια.

Πληροφορίες: Χρυσοχοεῖο ΖΟΛΟΤΑΣ, τηλέφωνο 23001.

* ΥΠΑΛΛΗΛΟΣ ΥΠΑ ζητεῖ γιὰ μόνιμη ἐνοικίαση εὐρύχωρη γκαρσονιέρα ἢ διάρι μέσα στὴ πόλη.

Πληροφορίες στὸ τηλέφ. 27.189.

ΔΙΑΦΟΡΑ

● Ἡ Κα ΣΟΥΛΤΑΝΗ ΜΑΡΓΑΡΙΤΑ, Πτυχιοῦχος Φιλοσοφικῆς Σχολῆς, παραδίδει εἰς οἰκίαν της (Πάροδος Ἄννης Μαρίας 110), ἰδιαίτερα μαθήματα Ἀρχαῖα — Νέα — Ἱστορία, εἰς μαθητὰς Γυμνασίου — Λυκείου.

Πληροφορίες στὸ τηλέφ. 28931.

* ΠΩΛΕΙΤΑΙ ἀσπρόμαυρη τηλεόραση 26 ἰντζῶν, ΦΙΛΙΠΣ, ἠλεκτρονική. Τιμὴ 12.000. Τηλ. 23153.

* ΕΝΟΙΚΙΑΖΟΝΤΑΙ ἀποθῆκες στὸ ΤΖΕΝΙΟ. Πληροφορίες στὸ τηλ. 27082.

□ ΝΕΟΣ ποὺ σπούδασε στὴ Γερμανία, παραδίδει μαθήματα Γερμανικά.

Πληροφορίε τηλ. 23242.

Συγχρονες
Τεχνολογικες
Εφαρμογες
ΕπΕ

Αγιας Ανδστασιας 9
τηλ: 22644
Ρόδος



ΜΕ ΗΛΙΑΚΑ ΣΥΣΤΗΜΑΤΑ MIROMIT®

Τα μονα με ηλεκτρολυτικη βαφη "BLACK NICKEL"
Απαδιδουν το ιδιο χειμωνα-καλοκαιρι
Κερδιζουν 40% περισσοτερες θερμιδες
Δοκιμασμενα 30 χρονια στο ΙΣΡΑΗΛ και
6 χρονια στη ΡΟΔΟ

inertec gral

ΑΚΤΟΠΛΟΪΚΕΣ ΓΡΑΜΜΕΣ
ΑΦΩΝ ΑΓΑΠΗΤΟΥ

ΑΝΑΚΟΙΝΩΣΗ

Γνωρίζομεν εἰς τὸ ἐπιβατηγὸν κοινὸν ὅτι τὸ F/B «ΚΥΚΛΑΔΕΣ» θὰ ἀναχωρήσει ἐκ Ρόδου τὴν 16.4.82 ἡμέρα ΜΕΓΑΛΗ ΠΑΡΑΣΚΕΥΗ, ὥρα 08.00΄, ἐκτάκτως, διὰ ΧΑΛΚΗ — ΚΑΡΠΑΘΟ — ΚΑΣΣΟ — ΣΗΤΕΙΑ — ΑΓΙΟ ΝΙΚΟΛΑΟ — ΣΑΝΤΟΡΙΝΗ — ΦΟΛΕΓΑΝΔΡΟ — ΜΗΛΟ — ΠΕΙΡΑΙΑ.

Εἰσιτήρια — Πληροφορίες:
ΠΡΑΚΤΟΡΕΙΟΝ «ΕΡΥΘΡΑ ΘΑΛΑΣΣΑ»
Ἀμερικῆς 11—13
Τηλ. 27721 — 22480 — 22683

Χαριστε δῶρα ἀξιας

ΑΝ θέλετε νὰ χαρίσετε ἕνα δῶρο μὲ πραγματικὴ ἀξία καὶ νὰ μείνει μιὰ γιὰ πάντα στὰ χέρια τοῦ ἀγαπημένου σας προσώπου ἢ ἀκόμα καὶ στὸν ἑαυτό σας, διαλέξτε ἕνα ἀπὸ τὰ τόσα βιβλία τοῦ Βιβλιοπωλείου

ΓΕΡΑΣΙΜΟΥ ΒΙΔΙΝΙΩΤΗ
Στοὰ Τσουβαλᾶ καὶ Ἐθν. Μακαρίου 24
Τηλ. 22831 — Ρόδος
ΠΛΟΥΣΙΑ συλλογὴ βιβλίων:
* ΛΟΓΟΤΕΧΝΙΚΑ
* ΕΠΙΣΤΗΜΟΝΙΚΑ
* ΕΓΚΥΚΛΟΠΑΙΔΙΚΑ

Κυκλοφορεῖ
«ΠΡΟΣ ΓΗΙΝΟΥΣ»
Ποιητικὴ συλλογὴ
Βάσου Χατζηπαπᾶ
Ρόδος 1982

marantz®

σημαινει οτι περισσοτερο
απο προηγμενη τεχνολογια

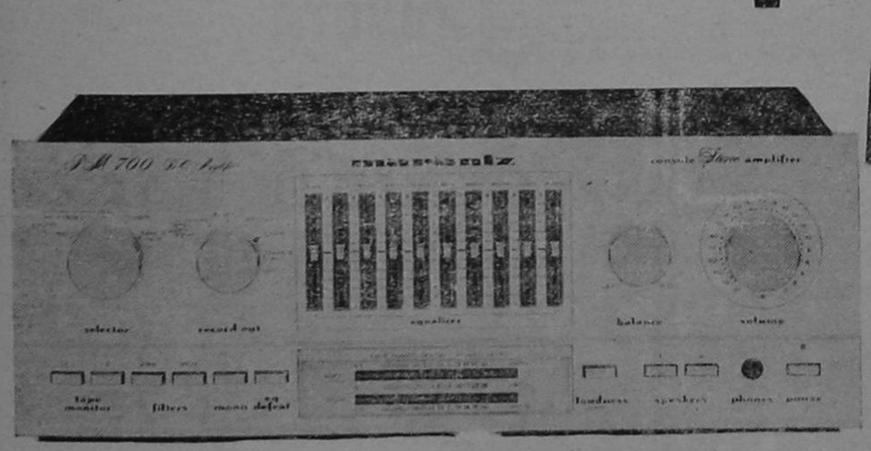

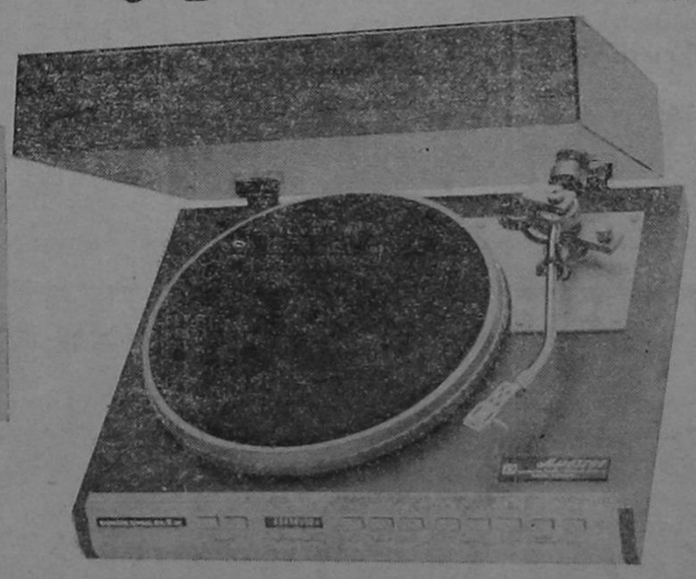

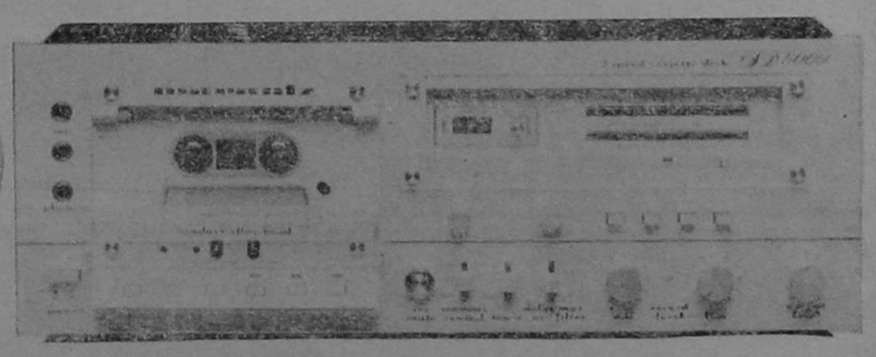

ΑΦΟΙ ΠΙΠΛΟΥΚΑ

Χ. Σελασιὲ 6 τηλ. 28866
Πρωτογένους 8 τηλ. 25807

SOL MARITIME SERVICES LTD

Πασχαλινή ἐκδρομή στήν Αἴγυπτο

ΜΕ ΤΟ ΠΟΛΥΤΕΛΕΣΤΑΤΟΝ F)B
«SOLPHRYNE» 15.4—21.4.82

Μετ' εὐχαριστήσεως σᾶς γνωρίζομεν ὅτι ὀργανοῦνται καὶ ἐφέτος ΠΑΣΧΑΛΙΝΗ ἐκδρομὴ — Κρουαζιέρα εἰς Αἴγυπτον μὲ τὸ πολυτελέστατον «SOLPHRYNE». Ἀναχώρησις ἐκ ΡΟΔΟΥ Μεγάλη Πέμπτη 16.4 ὥρα 15.00 καὶ ἐπιστροφὴ στὶς 21.4 ὥραν 12.00.

Τὸ πλοῖον θὰ προσεγγίσει εἰς Λεμεσσὸν κατὰ τὴν κάθοδον πρὸς Ἀλεξάνδρεια καὶ κατὰ τὴν ἐπιστροφή του πρὸς Ρόδον. Αἱ τιμαὶ ἔχουν καθορισθεῖ ὡς ἀκολούθως καὶ συμπεριλαμβάνουν ἐκτὸς τῆς ἀντιστοίχου θέσεως καὶ δύο (2) ἐκδρομὲς στὴν Αἴγυπτον. Μία ὁλοήμερον ἐκδρομὴ στὸ Κάιρο μὲ ἐπίσκεψη Πυραμίδων κ.τ.λ. καὶ γεῦμα εἰς πολυτελὲς Ξενοδοχεῖον, καὶ ἡ δευτέρα ἐκδρομὴ ἡμερήσια εἰς Ἀλεξάνδρεια.

Αἱ τιμαὶ ἔχουν ὡς ἑξῆς:

— FA2 κατ' ἄτομον δρχ. 27.000.—
— FA3 κατ' ἄτομον δρχ. 25.60.—
— FB2 κατ' ἄτομον δρχ. 24.400.—
— FB4 κατ' ἄτομον δρχ. 23.700.—
— SA2 κατ' ἄτομον δρχ. 21.400.—
— SA4 κατ' ἄτομον δρχ. 20.700.—
— SB4 κατ' ἄτομον δρχ. 18.300.—
— T4 κατ' ἄτομον δρχ. 17.060.—
— P.B. WITH FOOD κατ' ἄτομον δρχ. 14.500.

Εἰσιτήρια — πληροφορίες :
Πρακτ. «ΕΡΥΘΡΑ ΘΑΛΑΣΣΑ»
Ἀμερικῆς 11—13
Τηλ. 27721 — 22460 — 22683

ΤΟ ΑΙΜΑΤΗΡΟ ΠΑΣΧΑ ΤΟΥ 1919

Συνέχεια ἀπὸ τὴ σελίδα 1

ρὶς ποσῶς νὰ φρονῶσιν ὅτι τοῦτο θὰ ἐνομίζετο ὕβρις καὶ προσβολὴ κατὰ τοῦ καθεστῶτος τῆς Σεβαστῆς Ἰταλικῆς Κατοχῆς.

Θὰ ἠδυνάμεθα νὰ ἀντιτάξωμεν ὅτι δὲν ἦτο δυνατὸν οἱ πρωταίτιοι τῶν Γενικῶν Συλλαλητηρίων τοῦ Πάσχα νὰ ἐδρεύωσι μόνον ἐν Βιλλανόβα, ἐν Βάτι, ἐν Γεννάδι καὶ Ἀλαέρμα διότι τοιοῦτοι φανταστικοὶ πρωταίτιοι καὶ ὑποκινηταὶ ἔπρεπε νὰ εὑρίσκωνται εἰς ὅλα τὰ χωρία τῆς Ρόδου εἰς τὴν Πρωτεύουσαν καὶ εἰς ὅλας τὰς νήσους διότι πανταχοῦ ἐγένοντο τοιαῦται διαδηλώσεις Ἐθνικῶν φρονημάτων, καὶ ἑπομένως, ἐὰν οἱ κατηγορούμενοι δικάζωνται ὡς ὑποκινηταὶ τότε ἔπρεπε νὰ συλληφθῶσι καὶ δικασθῶσιν ἀνάλογοι ἐξ ἑκάστου χωρίου καὶ ἐξ ἑκάστης νήσου διὰ νὰ εὑρίσκηται ἡ κατηγορία τουλάχιστον διὰ τὰ νομικὰ προσχήματα ἐν τάξει.

Ὄχι μόνον δὲ τοῦτο δὲν συμβαίνει ἀλλὰ καὶ ὡς ἐκ περισσοῦ, ἐνταῦθα συμβαίνει καὶ τὸ ἑξῆς ἄτοπον: Ἐνῶ δηλαδὴ ὁ ἐκ τῶν κατηγορουμένων Γεώργιος Χ. Ἀλεξίου Δήμαρχος, εἶχε συλληφθῆ μετὰ τοῦ συαδέλφου του β' Δημάρχου πρὸ τοῦ συλλαλητηρίου, τὸ ὁποῖον προὐκάλεσε φόνους καὶ δαρμοὺς ἀόπλων πολιτῶν καὶ κατὰ τὸ ὁποῖον μάλιστα δὲν ἠδυνήθη καὶ ὁ ἴδιος νὰ ζητωκραυγάση θεωρεῖται μόνον αὐτὸς ἔνοχος ἐκδηλώσεων πολιτικῶν φρονημάτων καὶ ὑποκινητὴς τοιούτων, ὅλοι δὲ οἱ ἄλλοι διαδηλωταὶ εἰσὶν ἐλεύθεροι.

Ὥστε κατόπιν ὅλων τούτων, συμπερασματικῶς δυνάμεθα νὰ εἴπωμεν πρῶτον ὅτι ἡ εὐγενὴς καὶ εἰρηνικὴ ἐκδήλωσις ἐθνικῶν πόθων ἑνὸς λαοῦ εἶναι πάντοτε ἱερὸν καθῆκον αὐτοῦ.

(Συνεχίζεται)

JUNIOR - ELITE - ELEGANT - ABARTH

ΓΕΝΙΚΟΣ ΑΝΤΙΠΡΟΣΩΠΟΣ ΔΩΔΕΚΑΝΗΣΟΥ
ΝΙΚΟΛΑΟΣ ΜΑΛΤΕΖΟΣ
ΚΑΠΟΔΙΣΤΡΙΟΥ 21 — ΤΗΛ. 21401
ΡΟΔΟΣ

AUTOBIANCHI
στην κατηγορια του
αποτελει ξεχωριστη κατηγορια

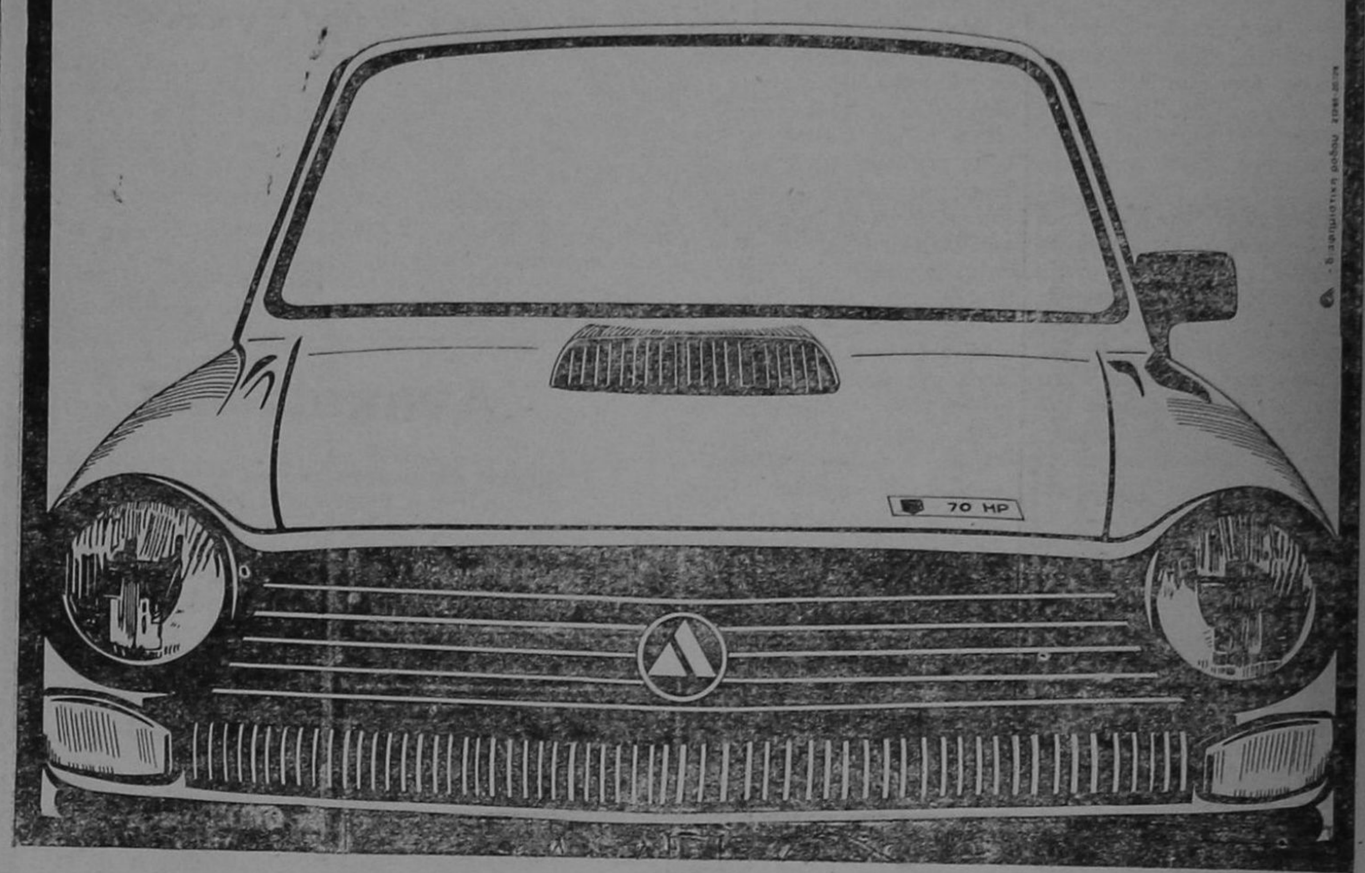

Samsonite

όταν οἱ βαλίτσες
πάνε μακρυὰ
τότε, πρέπει
νὰ εἶναι Samsonite



FASHION IN LEATHER
ΓΕΩΡΓΙΟΣ ΚΟΛΛΙΑΣ
ΒΑΣ. ΣΟΦΙΑΣ 46 — ΤΗΛ. 21566 — ΡΟΔΟΣ

'Ανακοίνωση

ΔΑΝΕ
F)B ΚΑΜΙΡΟΣ

Ἀνακοινοῦται ὅτι καθ' ὅλη τὴν θερινὴ περίοδο τὸ πλοῖο μας «Κάμιρος» θὰ ἐκτελεῖ τὰ κάτωθι δρομολόγια:
* ΑΠΟ ΡΟΔΟΝ: ΔΕΥΤΕΡΑ — ΤΕΤΑΡΤΗ — ΠΑΡΑΣΚΕΥΗ ὥρα 12.00.
* ΑΠΟ ΠΕΙΡΑΙΑ: ΤΡΙΤΗ — ΠΕΜΠΤΗ — ΣΑΒΒΑΤΟ ὥρα 13.00.

Σὲ ὅλα τὰ δρομολόγια θὰ προσεγγίζει στὰ λιμάνια ΚΩ — ΚΑΛΥΜΝΟ — ΛΕΡΟ — ΠΑΤΜΟ.

'Ανακοίνωση

ΝΑΥΤΙΛΙΑΚΗ ΕΤΑΙΡΙΑ ΛΕΣΒΟΥ
F)B «ΟΜΗΡΟΣ» — F)B «ΑΛΚΑΙΟΣ»

Γνωρίζομεν εἰς τὸ ἐπιβατηγὸν κοινὸν ὅτι ἀπὸ τὴν ΤΡΙΤΗΝ 23.2.82, τὰ δρομολόγια τῶν πλοίων τῆς ἑταιρίας μας εἰς τὴν γραμμὴν Δωδεκανήσου διαμορφοῦνται ὡς ἑξῆς:

— F)B «ΑΛΚΑΙΟΣ» : ΤΡΙΤΗΝ διὰ ΚΩ)ΚΑΛ.) ΛΕΡΟ) ΠΑΤΜΟ) ΠΕΙΡΑΙΑ, ὥρα 12.00.—
— F)B «ΑΛΚΑΙΟΣ»: ΠΕΜΠΤΗΝ διὰ ΚΩ) ΚΑΛ.) ΛΕΡΟ) ΠΑΤΜΟ) ΠΕΙΡΑΙΑ, ὥρα 12.00.—
— F)B «ΟΜΗΡΟΣ»: ΣΑΒΒΑΤΟΝ διὰ ΚΩ) ΚΑΛ.) ΛΕΡΟ) ΠΑΤΜΟ) ΠΕΙΡΑΙΑ, ὥρα 12.00.—

ΕΙΣΙΤΗΡΙΑ — ΠΛΗΡΟΦΟΡΙΕΣ:
Πρακτ. «ΕΡΥΘΡΑ ΘΑΛΑΣΣΑ»
Ἀμερικῆς 11—13, Τηλ. 27721 - 22460 - 22683

Οπως πλενει η Bosch
δεν πλενει κανεις

3 διαφορετικα μοντελα με υπεραυτοματα προγραμματα για ολλα τα σκευη
ποτηρια κατσαρολες τηγανια
πιατα κ' μαχαιροπηρουνα

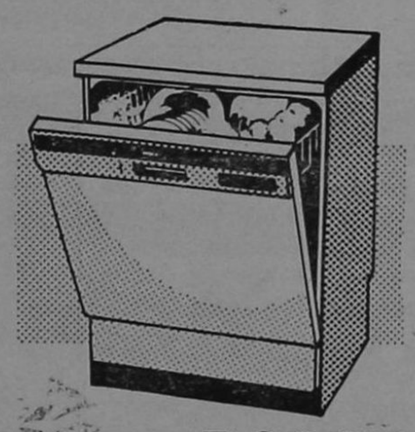

BOSCH

Για περισσοτερες πληροφοριες ενημερωθειτε απο τον συνεργατη μας
ΗΛΕΚΤΡΟΤΕΧΝΙΚΗ Ε.Π.Ε.
ΚΑΡΠΑΘΟΥ 4 — ΤΗΛ. 28.597 — ΡΟΔΟΣ

Μέ τήν ἀπόδοση τοῦ μεγάλου καί τά ἔξοδα τοῦ μικροῦ

KUBOTA
B7100D



Ἀπό τό πρῶτο ἐργοστάσιο τῆς Ἰαπωνίας

Μέ 3κύλινδρο, ἀθόρυβο πετρελαιοκινητῆρα 16 ἵππων
Διπλό διαφορικό. Δυναμολήπτη (P.T.O.) ἐμπρός-πίσω
σύστημα συνδεσεως 3 σημείων
καί πολλά-πολλά πλεονεκτήματα που θά κάνουν
τήν ζωή σας πιό εὔκολη καί τίς δουλειές σας
πιό γρήγορα καί ἀποδοτικά.

Δοκιμάστε τό B7100D καί θα τό ἀγαπήσετε

Ἀποκλειστικοί ἀντιπρόσωποι γιά τήν Ἑλλάδα:
EMIKO KUBOTA ΑΘΗΝΑ, ΘΕΣΣΑΛΟΝΙΚΗ, ΠΑΤΡΑ, ΙΩΑΝΝΙΝΑ
I.E. Κοντέλλης Α.Ε. Γεωργικα Μηχανηματα

Ἀντιπρόσωποι Ρόδου
ΜΕΤΑΛΛΟΤΕΧΝΙΚΗ Ε.Π.Ε
Τηλ. 91429 - 92455 - ΠΑΡΑΔΕΙΣΙ

το νεο γραφειο
τελετων - μνημοσυνων
ΣΑΣ ΓΝΩΡΙΖΕΙ ΟΤΙ:
Μπορεῖτε νά ἐξυπηρετηθεῖτε ὅλο τό 24ωρο στά τηλέφωνα 28901-21.496-23951
Ἐπιχείρηση Ο. Ε. Γεώργ. Ἀμερικάνος - Ἐμμ. Μπακαλούμας

Ἡ ἔκπληξη τῆς ἐποχῆς
ΚΑΙ ΤΗΣ ΜΟΝΤΕΡΝΑΣ ΓΥΝΑΙΚΑΣ

Φτιάξαμε γιὰ σᾶς μία Μπουτὶκ ποὺ νὰ ἐξυπηρετεῖ ἀποκλειστικὰ τὴν καλαισθησία σας.
Ὅ,τι φοριέται μέσα στὸ σπίτι' ἐσώρουχα, νυχτικά, ρόμπες, τῶν καλυτέρων παρισινῶν οἴκων μόδας καὶ ὄχι μόνον μόδας, ἀλλὰ καὶ ὑψηλῆς ποιότητος. BARBARA — LINGELOR — NEYRET — ROSY — CHANTELLE — FRANCE LINGERIE GEMMA. Μία ἐκλογὴ Γαλλικῆς φαντασίας.

Γενικαὶ εἰσαγωγαὶ

Ὀδ. Παπαπαναγιώτης

ΟΔΟΣ ΒΑΣ. ΣΟΦΙΑΣ 48
ΡΟΔΟΣ

Ἀνακοίνωση
ΟΣΟΙ ΑΠΟ ΤΟΥΣ ΣΥΝΔΡΟΜΗΤΕΣ ΜΑΣ ΘΕΛΟΥΝ ΝΑ ΕΠΙΚΟΙΝΩΝΗΣΟΥΝ ΤΗΛΕΦΩΝΙΚΑ ΜΕ ΤΗΝ ΕΦΗΜΕΡΙΔΑ ΜΑΣ, ΜΠΟΡΟΥΝ ΝΑ ΠΑΡΟΥΝ:
- ☐ Τὶς πρωινὲς ὧρες στὸ τηλέφωνο 28735.
- ☐ Τὶς ἀπογευματινὲς καὶ βραδυνὲς στὸ 29211.

Δ. Α. Ν. Ε
Ἀγοράστε σήμερα

Ἀγοράστε σήμερα τὶς μετοχὲς σας μὲ 2500 Δρχ. γιὰ νὰ μὴν τὶς ἀγοράσετε τοῦ χρόνου μὲ 5.000.

ΠΡΑΚΤΟΡΕΙΟΝ ΛΑΧΕΙΩΝ
ΠΡΟ - ΠΟ
Η ΠΗΓΗ ΤΗΣ ΤΥΧΗΣ

ΣΤΑΥΡΟΣ Α. ΜΟΝΤΑΝΟΣ

Θ. ΣΟΦΟΥΛΗ 145
ΤΗΛ. 26689 — 28655 — ΡΟΔΟΣ

ΚΑΘΕ ΠΑΡΑΣΚΕΥΗ ΤΟ ΠΡΑΚΤΟΡΕΙΟ ΜΑΣ ΔΙΑΝΥΚΤΕΡΕΥΕΙ

Ναυτιλιακὴ ἑταιρεία
Α.Ε ΛΕΣΒΟΥ
ΑΝΑΚΟΙΝΩΣΗ

Γνωρίζομεν εἰς τὸ ἐπιβατηγὸν κοινὸν ὅτι κατὰ τὴν περίοδον τῶν ἑορτῶν τοῦ Πάσχα, θὰ ἰσχύσουν τὰ ἑξῆς δρομολόγια:

* ΜΕΓΑΛΗ ΤΡΙΤΗ 13.4.82, F)Β «ΟΜΗΡΟΣ» ὥρα 12.00 διὰ ΚΩ — ΚΑΛ. — ΛΕΡΟ — ΠΑΤ. — ΠΕΙΡ.
* ΜΕΓΑΛΗ ΠΕΜΠΤΗ 15.4.82, F)Β «ΟΜΗΡΟΣ» ὥρα 12.00 διὰ ΚΩ — ΚΑΛ. — ΛΕΡΟ — ΠΑΤ. — ΠΕΙΡ.
* ΜΕΓΑΛΟ ΣΑΒΒΑΤΟ 17.4.82, F)Β «ΟΜΗΡΟΣ» ὥρα 14.30 διὰ ΚΩ — ΚΑΛ. — ΛΕΡΟ — ΠΑΤΜΟ — ΠΕΙΡ.

ΕΙΣΙΤΗΡΙΑ — ΠΛΗΡΟΦΟΡΙΕΣ:
Πρακτορεῖο «ΕΡΥΘΡΑ ΘΑΛΑΣΣΑ»
Ἀμερικῆς 11—13
Τηλ. 27721 — 22460 — 22683

Στεῖλτε γιούνισεγχές μέ κάρτες τῆς unicef



ἡ εὐτυχία εἶναι δικαίωμα κάθε παιδιοῦ

Ὀνοματεπώνυμον.....
Διεύθυνση.....
Πόλις.....
Παρακαλῶ νά μοῦ στείλετε τό ἐνημερωτικό φυλλάδιο γιά τίς κάρτες τῆς unicef 1981

Ἑλληνική Ἐπιτροπή γιά τήν unicef
Ξενίας 1 Ἀθήνα 611
τηλ. 7784223 & 7783208

Αὐτή ἡ καταχώρηση εἶναι μιά γενναιόδωρη προσφορά στήν unicef ἀπό αὐτή τήν ἐφημερίδα.

"Εκρηξη χαρᾶς
Γιορταστική, ἀπολαυστική, φιλική.

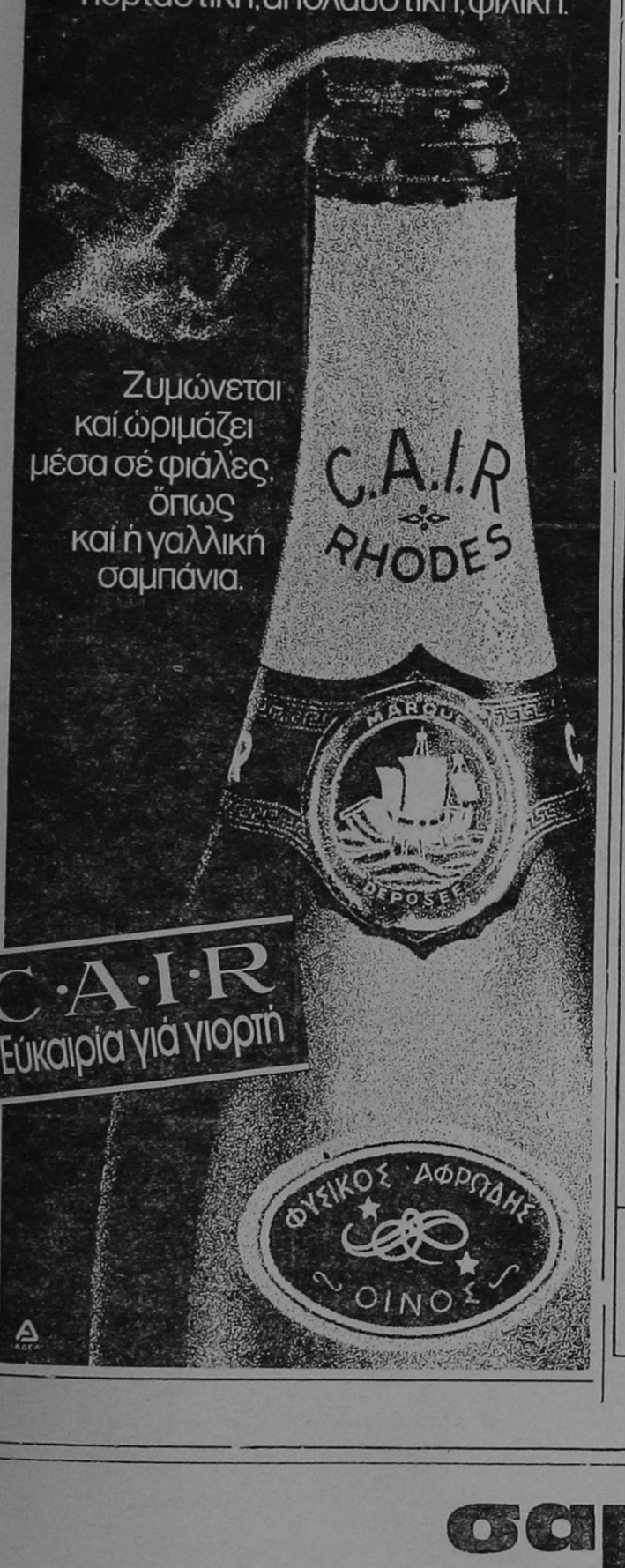

Ζυμώνεται καί ὡριμάζει μέσα σέ φιάλες, ὅπως καί ἡ γαλλική σαμπάνια.

C·A·I·R
Εὐκαιρία γιά γιορτή

ΦΥΣΙΚΟΣ ΑΦΡΩΔΗΣ ΟΙΝΟΣ

SIEMENS

Ἄριστη ποιότητα μέ τήν πρώτη ματιά... πλυντήρια Siemens



Τὰ πλυντήρια SIEMENS ἔχουν κατασκευαστεῖ στὴ Γερμανία! Ἔχουν μιὰ τεχνολογία δοκιμασμένη σὲ χιλιάδες ἐπιστημονικὰ τέστ ἀλλὰ καὶ σὲ ἑκατομμύρια σπίτια τῆς Εὐρώπης! Ἔχουν ὑπεραυτόματα προγράμματα βιολογικὰ καὶ εἰδικὰ γιὰ πλύσιμο μάλλινων! Ἔχουν τεράστια χωρητικότητα. Ἔχουν τύμπανο καὶ κάδο ἀπὸ ἀνοξείδωτο χάλυβα. Ἔχουν εἰδικὸ σύστημα προστασίας ἀπὸ τὴν ὑπερθέρμανση καὶ τὴν ἔλλειψη τοῦ νεροῦ. Ἔχουν μηχανισμὸ ποὺ ρυθμίζει αὐτόματα τὴ θερμοκρασία καὶ τὸ τέλος τοῦ πλυσίματος. Καὶ πάνω ἀπ' ὅλα ἔχουν μιὰ μεγάλη ἐγγύηση: Τὸ ὄνομα SIEMENS!

Γιὰ τὸ πλυντήριο σας
Η ΤΕΧΝΙΚΗ SIEMENS ΕΓΓΥΑΤΑΙ

ΚΡΙΤΩΝ ΑΕ
αμερικης 46 ροδος τηλ. 21-275

τό δίδυμο τής ὑπεροχής εἶναι Hitachi

Ἡ τηλεόραση πού συγκεντρώνει στίς 20 ἴντσες τήν παγκόσμια προτίμηση καί τό video πού δίνει μιά «ἄλλη» διάσταση στή ζωή σας.
Ἕνα ὑπέροχο «δίδυμο» πού μόνο ἡ HITACHI μποροῦσε νά σᾶς προσφέρει.

5 ΧΡΟΝΙΑ ΕΓΓΥΗΣΗ! Η ποιότητα έρχεται πάντα πρώτη στή HITACHI

CDT 2053R 20"
ἔγχρωμη τηλεόραση

Ἄν ἀποφασίσατε ν' ἀγοράσετε ἔγχρωμη τηλεόραση καί ἡ προτίμησή σας «συγκεντρώνεται» στή HITACHI, τότε, θά πρέπει νά ξέρετε ὅτι κάνατε τήν πιό «σίγουρη ἐκλογή»!
Γιατί στίς 20 ἴντσες, ἐννέα στούς δέκα ἀγοράζουν HITACHI!

ΤΕΧΝΙΚΑ ΧΑΡΑΚΤΗΡΙΣΤΙΚΑ:
- Ὁριζόντια ἀναγνώριση γιά τό σύστημα SECAM.
- Αὐτόματη προσαρμογή τάσης.
- Λυχνία IN-LINE τῆς HITACHI γιά καθαρή, τέλεια εἰκόνα.
- Ἐπιλογή προγραμμάτων μέ πλήκτρο



VT-8000 (SW)
βιντεοκασετόφωνο VHS

- Ἐγγραφή καί ἀναπαραγωγή PAL καί SECAM.
- Ὅλες οἱ λειτουργίες μέ πλήκτρα ἐπαφῆς.
- Αὐτόματο τύλιγμα στό τέλος τῆς ταινίας.
- Δυνατότητα γρήγορης ἀνεύρεσης ὁποιασδήποτε σκηνῆς στήν ταινία.
- Δυνατότητα ἀκίνητης εἰκόνας, ἀργῆς κίνησης, γρήγορης κίνησης καί κίνησης μία πρός μία.
- Προγραμματισμός ἐγγραφῆς, μέ μέχρι καί 10 μέρες.
- Τηλεχειριστήριο γιά ὅλες τίς λειτουργίες.

HITACHI
η σίγουρη εκλογή!

ΚΑΤΑΣΤΗΜΑΤΑ ΣΤΕΦΑΝΟΥ
ΠΑΛΑΙΑ ΑΓΟΡΑ - ΠΛΑΤΩΝΟΣ 17 ΤΗΛ. 23-836
ΝΕΑ ΑΓΟΡΑ ΤΑΡΠΟΝ ΣΠΡΙΓΚΣ 42 ΤΗΛ. 22-568

σαμπουαν «ομ-ορ» προϊόν της αντελκο

οικογενειακο κεντρο κρητικης μουσικης
« ΤΟ ΣΥΝΤΡΙΒΑΝΙ »
ΠΥΘΑΓΟΡΑ 19 - ΤΗΛ. 25610 - ΡΟΔΟΣ
● ΔΕΧΟΜΕΘΑ ΑΡΡΑΒΩΝΕΣ, ΓΑΜΟΥΣ, ΒΑΦΤΙΣΙΑ, ΣΥΝΕΣΤΙΑΣΕΙΣ ●

Ἀπό 1ης Ἰουλίου λειτουργοῦν τά νέα Νομαρχιακά Συμβούλια

ΑΠΟ τὴν 1η Ἰουλίου ἀρχίζει —σύμφωνα μὲ Προεδρικὸ Διάταγμα— ἡ λειτουργία τῶν νέων Νομαρχιακῶν Συμβουλίων ποὺ θεσπίστηκαν μὲ νόμο «γιὰ τὴν ἄσκηση τῆς Κυβερνητικῆς Πολιτικῆς καὶ τὴν καθιέρωση τῆς λαϊκῆς ἐκπροσώπησης στοὺς Νομούς».

ΟΠΩΣ εἶναι γνωστό, στὰ νέα νομαρχιακὰ συμβούλια, στὰ ὁποῖα θὰ προεδρεύει ἡ νομάρχης συμμετέχουν ἐκπρόσωποι τῆς Τοπικῆς Αὐτοδιοίκησης καὶ ἐκλεγμένοι ἐκπρόσωποι τῶν παραγωγικῶν τάξεων.

Στὸ συμβούλιο συμμετέχουν, ἐκτὸς τῆς νομάρχου, ὁ δήμαρχος τῆς πρωτεύουσας τοῦ νομοῦ καὶ δυὸ ἀκόμη ἐκπρόσωποι τῆς αὐτοδιοίκησης (ὁ ἕνας εἶναι ὑποχρεωτικὰ κοινοτάρχης), οἱ ὁποῖοι ἐκλέγονται ἀπὸ τὴν Ἕνωση Δήμων καὶ Κοινοτήτων τοῦ νομοῦ, καὶ ἐκπρόσωποι τῶν ἀγροτῶν τῶν ἐργατοϋπαλλήλων, τῶν ἐπιστημονικῶν ἑνώσεων καὶ τῶν ἐργοδοτῶν.

Ἡ ἐκλογὴ τῶν ἐκπροσώπων τῶν ἐργαζομένων καὶ τῶν ἄλλων παραγωγικῶν τάξεων, γίνεται ἀπὸ τὰ διοικητικὰ συμβούλια ἢ τὶς διοικοῦσες ἐπιτροπὲς τῶν ἐπαγγελματικῶν, συνεταιριστικῶν, ἐπιστημονικῶν, συνδικαλιστικῶν κ.λπ. ὀργανώσεων ποὺ ἐδρεύουν στὸ νομό, μετὰ ἀπὸ σχετικὴ πρόσκληση τῆς νομάρχου.

Ἀπὸ τὰ πιὸ πάνω μέλη ὑποχρεωτικὰ ἀνὰ ἕνας ἐκπρόσωπος θὰ προέρχεται ἀπὸ τὴν ἕνωση γεωργικῶν κλπ. συνεταιρισμῶν τῶν ἀγροτικῶν συλλόγων, τοῦ ἐργατικοῦ κέντρου, τοῦ Τεχνικοῦ Ἐπιμελητηρίου Ἑλλάδας καὶ τῶν ἐργοδοτικῶν ἑνώσεων καὶ ὀργανώσεων.

Σ' ὅ,τι ἀφορᾶ τοὺς ἀγρότες, ἕνας ἐκπρόσωπος ἐκλέγεται ἀπὸ τὰ μέλη τῆς Ἕνωσης Γεωργικῶν Συνεταιρισμῶν.

Τέλος, στὸ νομό μας, ποὺ δὲν ὑπάρχουν ὁμοσπονδίες ἢ ἑνώσεις ἀγροτικῶν συλλόγων ἡ ἐκλογὴ θὰ γίνεται ἀπὸ τὰ διοικητικὰ συμβούλια ἢ τὶς διοικοῦσες ἐπιτροπὲς ὅλων τῶν ἀγροτικῶν συλλόγων τοῦ νομοῦ μὲ τὸ σύστημα τῶν ἐκλεκτόρων.

Ἡ ἐκλογὴ τοῦ ἐκπροσώπου τῶν ἐργατοϋπαλλήλων γίνεται ὑποχρεωτικὰ ἀπὸ τὴ διοίκηση τοῦ Ἐργατικοῦ Κέντρου ποὺ ἐδρεύει στὸ νομό. Σὲ νομοὺς μὲ περισσότερα ἀπὸ ἕνα ἐργατικὰ κέντρα, ὁ νομαρχιακὸς σύμβουλος ἐκλέγεται ἀπὸ τὴ διοίκηση τοῦ μαζικότερου ἐργατικοῦ κέντρου.

Ὅταν στὸ Νομαρχιακὸ Συμβούλιο συμμετέχει μόνο ἕνας ἐκπρόσωπος τῶν ἐπιστημόνων ἐκλέγεται ὑποχρεωτικὰ ἀπὸ τὰ μέλη τοῦ Τεχνικοῦ Ἐπιμελητηρίου Ἑλλάδας.

Ὁ ἐκπρόσωπος τέλος, τῶν ἐργοδοτῶν ἐκλέγεται ἀπὸ τὸ Ἐμπορικὸ καὶ Βιομηχανικὸ Ἐπιμελητήριο.

22 ΑΠΡΙΛΙΟΥ Η ΕΠΙΤΡΟΠΗ ΤΟΥ ΠΟΛΩΝΙΚΟΥ ΕΡΓΑΤΙΚΟΥ ΚΟΜΜΑΤΟΣ

ΛΟΝΔΙΝΟ, 16 (ΑΠΕ).— Ἡ ὄγδοη Ὁλομέλεια τῆς Κεντρικῆς Ἐπιτροπῆς τοῦ Πολωνικοῦ Ἑνοποιημένου Ἐργατικοῦ Κόμματος (ΠΕΕΚ) θὰ συνέλθει στὶς 22 Ἀπριλίου, μετέδωσε ὁ ραδιοσταθμὸς τῆς Βαρσοβίας ποὺ ἀκούσθηκε ἀπὸ τὸ BBC.

Ἡ ἀπόφαση αὐτὴ πάρθηκε χτές, κατὰ τὴ σύσκεψη τοῦ πολιτικοῦ γραφείου τοῦ ΠΕΕΚ.

Ο ΠΑΝΑΜΑΣ ΖΗΤΗΣΕ ΣΥΓΚΛΗΣΗ ΣΥΜΒΟΥΛΙΟΥ ΑΣΦΑΛΕΙΑΣ

Ἡ Βρετανικὴ κυβέρνηση ἀπέρριψε τὴν κατηγορία γιὰ οἰκονομικὴ ἐπίθεση ποὺ διατύπωσε ἐναντίον της ἡ Ἀργεντινὴ σὲ ἐπιστολὴ ποὺ ἀπηύθυνε στὸν πρόεδρο τοῦ Συμβουλίου Ἀσφαλείας μὲ ἡμερομηνία 13 Ἀπριλίου.

Ἀπὸ τὴν πλευρά του ὁ Πανάμας ζήτησε χτὲς ἐπεγγουσα σύγκληση τοῦ Συμβουλίου Ἀσφαλείας γιὰ νὰ καθορισθοῦν «τὰ κατάλληλα μέτρα γιὰ μιὰ εἰρηνικὴ ἐπίλυση τῆς κρίσης τῶν νήσων Φάλκλαντ».

Ἔφτασε χτὲς στὴ Ρόδο ὁ ὑπουργὸς κ. Σκουλαρίκης

● ΕΦΘΑΣΕ χτὲς τὸ πρωὶ στὴ Ρόδο ὁ ὑπουργὸς Δημοσίας Τάξεως κ. Σκουλαρίκης γιὰ νὰ περάσει μὲ τὴ ν οἰκογένειά του τὶς Πασχαλινὲς μέρες.

Στὸ ἀεροδρόμιο Παραδεισίου ὑποδέχτηκαν τὸν ὑπουργὸ ἡ Νομάρχης κ. Ἀγγελικὴ Συνοδινοῦ καὶ ὁ Διοικητὴς διοικήσεως κ. Ρούμπας.

● ΑΠΟ προχτὲς ἐπίσης βρίσκεται στὴ Ρόδο καὶ ὁ ὑπουργὸς Γεωργίας κ. Κώστας Σημίτης, μαζὶ μὲ τὴν οἰκογένειά του.

Ὁ κ. Σημίτης ἀναπαύεται στὸ ξενοδοχεῖο «Γκράντ Ὁτέλ».

● ΗΔΗ ἀπὸ προχτὲς βρίσκεται στὴ πόλη μας ὁ Γενικὸς Γραμματέας τοῦ Ἀθλητισμοῦ Κουλούρης (τὸν ὁποῖο μάλιστα εἴδαμε κάποια στιγμὴ στὸ ξε[illegible] ζοντας «Ἐνημέρωση»). Ὁ κ. Κουλούρης θὰ παραμείνει μὲ τὴν οἰκογένειά του γιὰ λίγες ἀκόμα μέρες.



(Φωτορεπορτάζ: ΝΙΚΟΥ ΚΑΣΕΡΗ

Πολὺς κόσμος χτὲς στὴ περιφορὰ Ἐπιταφίου

ΜΕΓΑΛΗ κοσμοσυρροὴ χτὲς στὶς ἐκκλησίες! Παρατηρήθηκε μάλιστα καὶ πλατειὰ συμμετοχὴ νέων ἀνθρώπων ποὺ ἔψαλλαν τὰ ἐγκώμια.

Στολισμένοι μὲ πολλὰ Ἀπριλιάτικα λουλούδια οἱ ἐπιτάφιοι, ἔκαναν τὴν περιφορὰ μὲ ἀκολουθία τῶν πιστῶν καὶ πολλοὶ φιλεξενούμενοί μας παρακαλουθήσαν τὶς ἀκολουθίες.

ΟΛΟΙ οἱ ἐπιτάφιοι στολίστηκαν ἀπὸ γυναῖκες κυρίως καὶ πολλὲς ἀπ' αὐτὲς χάρισαν στὶς ἐκκλησίες τριαντάφυλλα ἢ γαρύφαλλα.

ΣΤΟΝ ΕΥΑΓΓΕΛΙΣΜΟ

Μεταξὺ τῶν γυναικῶν ποὺ στόλισαν τὸν Ἐπιτάφιο τοῦ Εὐαγγελισμοῦ εἶναι καὶ οἱ:

Ἄννιτα Λουϊζίδου (πρόσφερε 400 γαρύφαλα), Γιώρτσου Αἰκ., Λαζαρίδου Δεσ., Μόσχου Φωτεινή, Ἰωαννίδου Ἄννα, Ἀγαπητίδου, Ρενάτα Μόσχου.

ΤΩΝ ΕΙΣΟΔΙΩΝ

Οἱ γυναῖκες ποὺ στόλισαν φέτος τὸν ἐπιτάφιο τῆς ἐκκλησίας στὸ Νεοχώρι τὰ «Εἰσόδια τῆς Θεοτόκου» ἦσαν:

Ζωὴ Τσιμπαζῆ, Ἐλισάβετ Νικολέττου, Κατίνα Θεοδωράκη, Εἰρήνη Κοινούση, Μαρία Μανίκαρου, Ἐλευθερία Στεφανάκη.

ΚΑΡΟΛΟΣ ΚΟΥΝ:

«Μὲ τρομάζει ἡ φτήνεια...»

Μπήκαμε ἤδη στὸν ἕκτο μήνα σοσιαλιστικῆς διακυβέρνησης καὶ σήμερα στὴν πολιτιστική μας στήλη ἀπομονώνουμε ἀπὸ τὸ μηνιαῖο περιοδικὸ «Εὐρωπαϊκὴ Κοινότητα» καὶ φιλοξενοῦμε τὴν

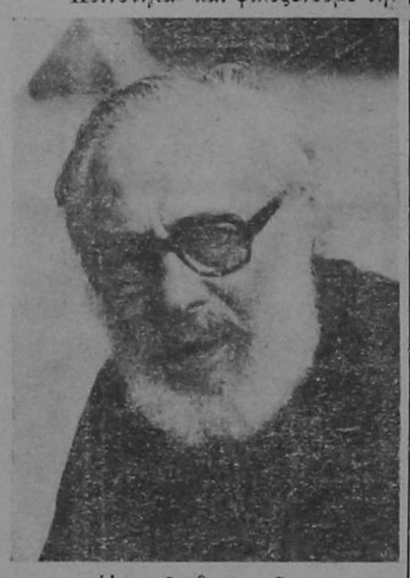

σκέψη μιᾶς θεατρικῆς φυσιογνωμίας τῆς Ἑλλάδας δημιουργοῦ καὶ ἐμψυχωτὴ τοῦ Θεάτρου Τέχνης γιὰ τὸ τί προσδοκάει ἀπὸ τὴν κυβέρνηση τοῦ ΠΑΣΟΚ.

Κάρολος Κοὺν: Ἡ ἀλήθεια εἶναι ὅτι ἐλπίζω καὶ τώρα, ὅπως ἤλπιζα πάντοτε. Ἔχω μιὰ ἀρχὴ ὅμως νὰ μὴν συζητῶ δημόσια γιὰ τὴν πολιτική. Δὲν ἔχω ἀντίρρηση νὰ συζητήσω γιὰ τὴν ἀλλαγὴ ποὺ ἔγινε ἢ δὲν ἔγινε ἢ ποὺ ἐπιβάλλεται νὰ γίνει μέσα στὸν πολιτιστικὸ χῶρο.

Μπορῶ νὰ προσέξω ὅτι πρέπει νὰ ἐνισχυθοῦν ὁρισμένοι θέσμοι ποὺ ἀποδεδειγμένα συμβάλλουν στὴν ἀνάπτυξη τοῦ λαοῦ καὶ στὴν βελτίωση τῆς θεατρικῆς τέχνης στὸν τόπο: Προσθέτω ἀκόμα ὅτι πρέπει νὰ γίνει ἀποκέντρωση. Εἶναι ἀδιανόητο νὰ παραμένει ἡ ἑλληνικὴ ἐπαρχία στὸ ἐπίπεδο ποὺ βρίσκεται σήμερα χωρὶς οὔτε μιὰ πρωτοβουλία στὸν πνευματικὸ χῶρο.

Πρέπει νὰ ἐνισχυθοῦν οἱ προσπάθειες ὁρισμένων θιάσων ποὺ ἔχουν ὅλες τὶς προϋποθέσεις νὰ παρουσιάσουν ἀξιόλογες παραστάσεις στὴν ἐπαρχία. Ἐδῶ θέλω νὰ συμμετέχει ἐνεργὰ καὶ ἡ τοπικὴ αὐτοδιοίκηση. Πρέπει νὰ παραμεριστοῦν οἱ προσωπικὲς φιλοδοξίες καὶ οἱ ἄνθρωποι ποὺ ἀναλαμβάνουν νὰ διοικήσουν πρέπει νὰ καταλάβουν ὅτι ὀφείλουν νὰ ὑπηρετήσουν τὸ χῶρο τὸν ὁποῖο ἀναλαμβάνουν. Δὲν λέω οἱ ἄνθρωποι ἔχουν φιλοδοξίες. Λέω ὅμως καὶ τοῦτο: ὅταν οἱ φιλοδοξίες δὲν συνοδεύονται ἀπὸ ἐξαιρετικὴ ἱκανότητα, ὑψηλὸ ἦθος, καὶ ἀνιδιοτέλεια, ἡ προσπάθεια ἀποβαίνει πάντοτε σ' ἕνα ἀρνητικὸ ἀποτέλεσμα, καταστρεπτικὸ θὰ ἔλεγα.

Μὲ τρομάζει ἡ φτήνεια καὶ ἡ καταστροφή.

Τό προσεχές Σάββατο ἀρχίζουν οἱ παραστάσεις τοῦ Λαϊκοῦ Θεάτρου

● ΑΦΘΟΝΟ ΓΕΛΙΟ ΠΡΟΣΦΕΡΕΙ Η «ΜΠΟΜΠΑ»

ΤΟ ΛΑΪΚΟ Δωδεκανησιακὸ Θέατρο συνεχίζει μὲ ἐντατικὸ ρυθμὸ τὶς δοκιμὲς τοῦ ἔργου «Η ΜΠΟΜΠΑ» τοῦ Νίκου Περέλη, ποὺ παίχτηκε μὲ μεγάλη ἐπιτυχία τὸ περασμένο χρόνο στὸ Θέατρο Ἀναλυτὴ στὴν Ἀθήνα.

Οἱ παραστάσεις ὡς γνωστὸν ἀρχίζουν τὸ προσεχὲς Σάββατο 24 Ἀπριλίου στὸ Δημοτικὸ μας Θέατρο.

Στὴ συνέχεια θὰ πραγματοποιήσουν περιοδεῖα στὰ χωριὰ καὶ νησιὰ τῆς Δωδεκανήσου.

Τὴν σκηνοθεσία τοῦ ἔργου κάνει ὁ γνωστὸς σκηνοθέτης Πάνος Παπαϊωάννου, τὰ σκηνικὰ καὶ τὰ κοστούμια, εἶναι τοῦ Φαίδωνα Πατρικαλάκη καὶ ἡ Μουσικὴ τοῦ Γ. Τσαγκάρη.

Τοὺς ρόλους ἑρμηνεύουν ὁ γνωστὸς καὶ ταλαντοῦχος Ρεβί της ἠθοποιὸς Νίκος Χατζηγραπᾶς, ὁ Ἀντώνης Βλησίδης καὶ ἡ Ἠρὼ Καραθανάση.

Ὅπως δήλωσε ὁ σκηνοθέτης τοῦ ἔργου ἡ ἑρμηνεία τῶν ἠθοποιῶν εἶναι ἄριστη καὶ ἡ «Μπόμπα» θὰ προσφέρει ἄφθονο γέλιο στοὺς θεατές.

Στὴν ἐπίσημη πρεμιέρα ποὺ θὰ γίνει τὴν Κυριακὴ 25 Ἀπριλίου, θὰ παραστοῦν ὅλοι οἱ συντελεστὲς τῆς παραστάσεως καὶ θὰ προσκληθοῦν ἡ κ. Νομάρχης, ὁ κ. Δήμαρχος καὶ οἱ λοιπὲς τοπικὲς ἀρχές.

Τραυματίσθηκαν 3 ὁδηγοὶ ἀπὸ σύγκρουση - Καραμπόλα

● ΚΙ ΑΛΛΟΣ ΣΟΒΑΡΟΣ ΤΡΑΥΜΑΤΙΣΜΟΣ

ΧΤΕΣ τὸ πρωὶ στὶς 11.40' στὴ διασταύρωση τῆς λεωφόρου Ρόδου — Λίνδου στὶς κατοικίες Ροδινοῦ σημειώθηκε σύγκρουση 3 ὀχημάτων μὲ ἀποτέλεσμα τὸν ἐλαφρὺ τραυματισμὸ τῶν ὁδηγῶν.

* Αἰτία ἡ μὴ τήρηση τῆς ἀπόστασης ἀσφαλείας ἀπὸ ὁδηγὸ γυναῖκα τὴν Σιαφαρίκα Ἐλευθερία 29 χρονῶν ἡ ὁποία ὁδηγοῦσε τὸ ΑΥ 3415 ΙΧ ἐπιβατικό.

● Συγκρούσθηκαν ἐπίσης καὶ οἱ:

—Συργιαννόπουλος Κώστας 42 χρονῶν πολιτικὸς μηχανικός, ὁ ὁποῖος ἔπαθε κάταγμα στὸ ἀριστερὸ πόδι.

—Ὁ Πελυχρόνης Παναγιώτης 32 χρόνων, ὁδηγὸς πούλμαν.

ΟΛΟΙ οἱ τραυματισμένοι βρίσκονται ἐκτὸς κινδύνου.

● ΠΡΟΧΤΕΣ τὸ βράδυ ὥρα 10 στὸ 4ο χιλιόμετρο Ρόδου — Λίνδου ὁ ὁδηγὸς δίκυκλου μοτοποδηλάτου Χατζηδημητρίου Ἀνδρέου 58 χρόνων (συνταξιοῦχος ΙΚΑ) τραυματίσθηκε σοβαρὰ ἀπὸ ἀδέξιο χειρισμό.

Μεγαλο - εἰσαγωγέας γλύτωσε ἀπὸ φόρους καὶ δασμούς 8 ἑκατ. δρχ.

ΕΙΣΑΓΩΓΕΑΣ ἐνδυμάτων, ποὺ παρουσιαζόταν μὲ τὸ ὄνομα δύο διαφορετικῶν ἑταιριῶν (ΕΠΕ καὶ ΕΕ), ἔκανε ὑποτιμολόγηση στὴν ἀξία τῶν ἐμπορευμάτων ποὺ εἰσήγαγε, γιὰ νὰ γλυτώσει περίπου 8 ἑκατ. δρχ. ἀπὸ φόρους καὶ δασμούς, ποὺ θὰπρεπε νὰ πληρώσει στὸ Δημόσιο.

ΟΠΩΣ διαπιστώθηκε ἀπὸ τὴν Ὑπηρεσία Ἀξιῶν Τελωνείων — ὅτι τὰ εἰσαγόμενα εἴδη ποὺ ἔφερνε, πουλιόνταν στὴν ἀγορὰ μὲ τιμὴ λιανικῆς δεκαπλάσια ἀπὸ τὴν τιμὴ εἰσαγωγῆς τὴν ὁποία δήλωνε στὰ Τελωνεῖα κατὰ τὸν ἐκτελωνισμό τους. Γιὰ παράδειγμα, τὸ παντελόνι μάρκας FUS ποὺ κατὰ τὴν εἰσαγωγή του δηλώθηκε ὅτι ἦταν ἀξίας 180 δρχ., πουλιέται στὴ λιανικὴ τιμὴ 1.995 δρχ. ἐνῶ ὁ εἰσαγωγέας τοῦ τὸ εἶχε χρεώσει σὲ τιμὴ χονδρικῆς 1.245 δρχ.

Μετὰ ἀπὸ αὐτὴ τὴν ἔρευνα, ἔγινε προσαύξηση τῆς ἀξίας ποὺ δηλώθηκε στὰ Τελωνεῖα κατὰ 150%, ὥστε ἡ δηλωθεῖσα ἀξία νὰ πλησιάζει τὴν τρέχουσα ἀξία, γιὰ τὸν ὑπολογισμὸ τῶν εἰσαγωγικῶν ἐπιβαρύνσεων, καὶ χρεώθηκαν ἐπὶ πλέον δασμοὶ καὶ φόροι περίπου 8.000.000 δρχ.

ΕΡΧΕΤΑΙ ΣΤΗ ΡΟΔΟ Ο ΠΡΩΘΥΠΟΥΡΓΟΣ ΤΗΣ ΔΑΝΙΑΣ

☛ Συνέχεια ἀπὸ τὴ σελίδα 1

πουργὸς θὰ ἐνημερώσει τὸν Δανὸ συνάδελφό του γιὰ τὶς ἐξελίξεις στὸ Κυπριακὸ καὶ τὶς ἑλληνοκυπριακὲς σχέσεις.

Πρέπει νὰ σημειωθεῖ, ὅτι ἀνάμεσα στὶς χῶρες τῆς ΕΟΚ, ἡ Δανία —ποὺ ἔχει ἄριστες σχέσεις μὲ τὴν Ἑλλάδα— εἶναι ἡ περισσότερο μαχητικὴ στὸ θέμα τῆς κατηγορηματικῆς καταδίκης τοῦ καθεστῶτος Ἐβρέν.

Τὴ δεύτερη ἡμέρα τῆς ἐπίσκεψής του ὁ κ. Γιόργκενσεν, θὰ παρακαθήσει σὲ γεῦμα ποὺ θὰ παραθέσει πρὸς τιμήν του ὁ ὑπουργὸς Ἐξωτερικῶν κ. Ι. Χαραλαμπόπουλος καὶ τὸ βράδυ θὰ δειπνήσει μὲ τὸν πρωθυπουργὸ κ. Α. Παπανδρέου.

ΕΠΕΜΒΑΣΗ ΤΟΥ ΥΠΟΥΡΓΕΙΟΥ ΓΙΑ ΕΠΑΝΑΠΡΟΣΛΗΨΕΙΣ ΤΩΝ ΞΕΝΟΔΟΧΟΥΠΑΛΛΗΛΩΝ

☛ Συνέχεια ἀπὸ τὴ σελίδα 1

ράνομη ἀπασχόληση θὰ τὴν καταγγείλουμε ἀνοιχτά.

Γιὰ τὰ συνεργαζόμενα σωματεῖα
ΓΙΑΚΟΥΜΑΚΗΣ ΒΑΣΙΛΗΣ
ΣΑΡΙΚΑΣ ΣΑΒΒΑΣ
ΠΑΠΑΝΘΥΜΟΥ ΗΣΑΪΑΣ

ΑΣΚΗΣΗ «ΑΣΤΡΑΠΗ»

☛ Συνέχεια ἀπὸ τὴ σελίδα 1

κίας, θὰ μεταβεῖ στὴ Σμύρνη, γιὰ νὰ παρακολουθήσει ἄσκηση «ἐπὶ χάρτου», ποὺ διοργανώνει ἡ «Στρατιὰ τοῦ Αἰγαίου».

Σχετικὰ οἱ τουρκικὲς ἐφημερίδες γράφουν:

«Ὁ στρατηγὸς Ἐβρέν, οἱ ἀρχηγοὶ τῶν Ὅπλων, τὰ μέλη τοῦ Συμβουλίου Ἐθνικῆς Ἀσφαλείας, ὁ πρωθυπουργὸς κ. Οὐλουσοῦ, οἱ ὑπουργοὶ Γεωργίας καὶ Ὑπαίθρου καὶ ὁ Β' ἀρχηγὸς τῶν τουρκικῶν ἀεροπορικῶν δυνάμεων μεταβαίνουν στὴ Σμύρνη προκειμένου νὰ παρακολουθήσουν τὴν, μὲ τὴν ἐπωνυμία «ΜΙΡΑΛΑΥ ΦΕΤΧΙΜΠΕΗ 1982», ἄσκηση ἐπὶ χάρτου, τὴν ὁποία ὀργανώνει ἡ Στρατιὰ τοῦ Αἰγαίου.

»Μετὰ τὴν λήξη τῆς ἀσκήσεως, ὁ στρατηγὸς Ἐβρὲν καὶ οἱ συνοδεύοντες αὐτὸν θὰ μεταβοῦν στὸ Μπαλικεσὶρ (κοντὰ στὴ Σμύρνη) καὶ θὰ ἐπιθεωρήσουν διάφορες στρατιωτικὲς δάσεις καὶ ἐγκαταστάσεις».

ΠΑΡΟΧΗ ΥΨΗΛΗΣ ΠΟΙΟΤΗΤΑΣ ΥΓΕΙΑΣ ΣΤΟ ΛΑΟ

Συνέχεια στὴ σελίδα 6 ☛

πληθυσμιακὰ καὶ συγκοινωνιακά. Σὲ κάθε τομέα λειτουργεῖ ἕνα κέντρο ὑγείας, ποὺ θὰ ἀποτελέσει τὴ βασικὴ μονάδα ἐξωνοσοκομειακῆς περίθαλψης.

ΕΦΑΡΜΟΖΕΤΑΙ ὁ θεσμὸς τοῦ νοσοκομειακοῦ γιατροῦ, μὲ θωρη πλήρη καὶ ἀποκλειστικὴ καθημερινὴ ἀπασχόληση στὰ νοσηλευτικὰ ἱδρύματα καὶ δημιουργοῦνται τρεῖς ἐπιστημονικὲς βαθμίδες γιατρῶν. Τοῦ διευθυντῆ, τοῦ ἐπιμελητῆ α' καὶ τοῦ ἐπιμελητῆ Β'. Οἱ μισθοί τους θὰ κυμαίνονται ἀπὸ 60.000 μέχρι 127.000 δρχ.

ΦΑΡΜΑΚΕΙΑ

ΣΗΜΕΡΑ διημερεύει τὸ φαρμακεῖο ΒΑΡΒΑΡΕΣΟΥ Γ. — ΧΑΤΖΗΚΩΣΤΑ, ὁδὸς Ἴωνος Δραγούμη.

ΣΗΜΕΡΑ διανυκτερεύει τὸ φαρμακεῖο ΓΙΑΛΛΟΥΣΗ ΙΩΑΝΝΗ, ὁδὸς Ἡρώων Πολυτεχνείου.

ΒΕΝΖΙΝΗ... τὴ νύχτα

ΣΗΜΕΡΑ διανυκτερεύει τὸ πρατήριο βενζίνης τῶν ΤΣΑΓΚΑΡΑΚΗ ΣΑΛΑΜΑΣΤΡΑΚΗ, Λεωφόρος Καλλιθέας.

ΑΝΑΚΟΙΝΩΣΗ

ΤΩΝ ΣΥΝΕΡΓΑΖΟΜΕΝΩΝ ΞΕΝΟΔΟΧΟΫΠΑΛΛΗΛΙΚΩΝ ΣΩΜΑΤΕΙΩΝ

Οἱ διοικήσεις τῶν τριῶν ξενοδοχοϋπαλληλικῶν σωματείων καλοῦν ὅλους τοὺς ἄνεργους ξενοδοχοϋπαλλήλους νὰ περάσουν ἀπὸ τὰ γραφεῖα τῶν σωματείων τους καὶ ἀπὸ ὥρα 4.00 ἕως 7.00, ὅλες τὶς ἐργάσιμες μέρες, γιὰ νὰ ἐξακριβώσουμε τὸν ἀριθμὸ τῶν ἀνέργων καὶ ἀπὸ κοινοῦ μὲ τὸ Ὑπουργεῖο Ἐργασίας νὰ φροντίσουμε γιὰ τὴν ἀπασχόλησή τους. Ἐπειδὴ τὸ ζήτημα εἶναι σοβαρὸ παρακαλοῦμε τοὺς συνάδελφους νὰ προσέλθουν ἐντὸς τῆς ἐρχόμενης ἑβδομάδας.

ΤΑ ΣΩΜΑΤΕΙΑ
Ξενοδοχοϋπαλλήλων,
Σερβιτόρων καὶ
Μαγείρων

Ἔκθεση Φωτογραφίας τοῦ Νίκου Κασέρη στὸ Πνευματικὸ Κέντρο

ΣΤΙΣ τέσσερις Μαΐου ὁ γνωστὸς καλλιτέχνης φωτογράφος ΝΙΚΟΣ ΚΑΣΣΕΡΗΣ, θὰ παρουσιάσει τὴν τελευταία του δουλειὰ στὴν αἴθουσα τοῦ «Πνευματικοῦ Κέντρου» μὲ θέμα: «Κάρπαθος — Σύμης».

● Η ΕΚΘΕΣΗ θὰ διαρκέσει μέχρι τῆς 12 Μαΐου καὶ εἶναι σίγουρο ὅτι θὰ τὴν ἐπισκεφτοῦν οἱ φίλοι τῆς φωτογραφίας.

PALAZZO DI ROMA
IMAGE STUDIO

ΤΙΣ ΤΕΛΕΥΤΑΙΕΣ δημιουργίες τῶν καταστημάτων PALAZZO DI ROMA ποὺ ξεχωρίζουν ἤδη στὸ χῶρο τῆς μόδας τοῦ παπουτσιοῦ καὶ φιλοδοξοῦν νὰ ἐπιβάλουν τὴ μόδα αὐτή, προσφέρουν τὰ ὁμώνυμα καταστήματα ποὺ βρίσκονται —ποῦ ἀλλοῦ;— στὴ Ρόδο.

ΨΩΝΙΖΕΤΕ ΚΑΙ ΜΕ ΤΙΣ ΠΙΣΤΩΤΙΚΕΣ ΣΑΣ ΚΑΡΤΕΣ

Η ΠΟΙΟΤΗΤΑ, ἡ πρωτοτυπία σὲ χρώματα καὶ σχέδια καὶ τὰ ἄριστα ὑλικὰ δείχνουν τὴ διάθεση τοῦ δημιουργοῦ τους νὰ δώσει μιὰ πρωτοποριακὴ θέση στὸ ἑλληνικὸ παπούτσι διεθνῶς.

ΣΗΜ.: ΤΩΡΑ ΚΑΙ ΠΑΙΔΙΚΑ ΠΑΠΟΥΤΣΙΑ ΓΙΑ ΤΟΥΣ ΜΙΚΡΟΥΣ ΜΑΣ ΦΙΛΟΥΣ.

ΚΕΝΤΡΑ ΜΟΔΑΣ
28ης Ὀκτωβρίου 20
τηλ. 20400
Δημ. Θεοδωράκη 25

ΕΜΙΚΟ
KUBOTA
I.E. Κοντέλλης Α.Ε.
Μὲ χαρὰ μας πληροφοροῦμε τοὺς Ροδίους ὅτι ἀναθέσαμε τὴν ἀντιπροσώπευση τῶν νέων Ἰαπωνικῶν τρακτέρ
KUBOTA
στὴν
ΜΕΤΑΛΛΟΤΕΧΝΙΚΗ Ε.Π.Ε.
Παραδείσι Ρόδου
σᾶς προσκαλοῦμε νὰ τὰ γνωρίσετε καὶ νὰ θαυμάσετε τὰ ἀσυναγώνιστα πλεονεκτήματά τους.
Ὁλη ἡ σειρὰ τῶν γεωργικῶν τρακτέρ KUBOTA εὑρίσκεται στὴν διάθεσή σας στὴν ἔκθεση τῆς ΜΕΤΑΛΛΟΤΕΧΝΙΚΗΣ Ε.Π.Ε.
ΑΝΤΙΠΡΟΣΩΠΟΙ ΡΟΔΟΥ
ΜΕΤΑΛΛΟΤΕΧΝΙΚΗ Ε.Π.Ε.
Τηλ. 91429 - 92456 - ΠΑΡΑΔΕΙΣΙ