Ενημέρωση

ΑΔΕΣΜΕΥΤΗ ΚΑΘΗΜΕΡΙΝΗ ΕΦΗΜΕΡΙΔΑ ΤΗΣ ΡΟΔΟΥ

ΙΔΙΟΚΤΗΤΗΣ – ΕΚΔΟΤΗΣ ΔΙΕΥΘΥΝΤΗΣ
Κυριάκος Μ. Χονδρός
● ΓΡΑΦΕΙΑ: ΒΑΣ. ΣΟΦΙΑΣ 46, — Τηλ. 28.735
● ΤΥΠΟΓΡΑΦΕΙΑ: ΑΝ. ΜΑΡΙΑΣ 120. — Τηλ. 29.211

– ΠΑΡΑΣΚΕΥΗ 23 ΑΠΡΙΛΙΟΥ 1982 –
– ΑΡΙΘΜΟΣ ΦΥΛΛΟΥ 221 –
● 1ος ΧΡΟΝΟΣ – ΤΙΜΗ 10 ΔΡΧ. ●

ΔΑΝΕΙΑ ΜΕΣΑ ΣΤΟ 1982 ΣΤΕΓΑΣΤΙΚΑ - ΒΙΟΤΕΧΝΙΚΑ ΑΓΡΟΤΙΚΑ - ΤΟΥΡΙΣΤΙΚΑ

ΑΘΗΝΑ, 22 (ΑΠΕ).— Ο ΥΠΟΥΡΓΟΣ Συντονισμού κ. Ἀπ. Λάζαρης ἀνακοίνωσε χτὲς τὰ βασικὰ μεγέθη τοῦ Νομισματοπιστωτικοῦ προγράμματος γιὰ τὸ 1982 ποὺ στόχος του εἶναι νὰ βοηθήσει τὴν ἔξοδο τῆς οἰκονομίας ἀπὸ τὴν ὕφεση καὶ νὰ συγκρατήσει σὲ χαμηλότερα ἐπίπεδα τὸν πληθωρισμό.

● Ἰδιαίτερη ἔμφαση δίνει τὸ φετεινὸ νομισματοπιστωτικὸ πρόγραμμα στοὺς τομεῖς:

★ ΣΤΕΓΑΣΗ, ὅπου τὸ σύνολο τῶν νέων στεγαστικῶν δανείων θὰ ἀνέλθει σὲ 48 δισεκ. δρχ. ἔναντι 30,5 πέρυσι. Εἰδικότερα γιὰ τὴν Ἐργατικὴ Κατοικία θὰ διατεθοῦν 16 δισεκ. δρχ. κι γιὰ τὴν στέγαση τῶν ἀγροτῶν 4,2 δισεκ. Τὰ μέτρα γιὰ τὰ στεγαστικὰ θὰ τὰ ἀνακοινώσει ἐντὸς τῶν ἡμερῶν ὁ ὑπουργὸς Δημοσίων Ἔργων κ. Ἀ. Τσοχατζόπουλος.

★ ΒΙΟΤΕΧΝΙΚΑ κ.λπ. ὅπου τὸ σύνολο τῶν μακροπρόθεσμων χορηγήσεων γιὰ ἐπενδύσεις θὰ ἀνέλθει σὲ 1 5δισεκ. δρχ. Ἐξάλλου γιὰ νέα μακροπρόθεσμα δάνεια σὲ τουριστικὲς ἐπιχειρήσεις θὰ διατεθοῦν 5,6 δισεκ.

★ ΑΓΡΟΤΙΚΗ Οἰκονομία ὅπου οἱ νέες χορηγήσεις θὰ ἀνέλθουν σὲ 151 δισεκ. δρχ. Εἰδικὰ δὲ γιὰ καλλιεργητικὰ δάνεια θὰ διατεθοῦν 43 δισεκ. δρχ. Πέραν αὐτῶν, ἡ ΑΤΕ θὰ διαθέσει γιὰ τὴ συγκέντρωση ἀγροτικῶν προϊόντων 210 δισεκ. δρχ.

● Γενικὰ οἱ χρηματοδοτικοὶ πόροι ποὺ θὰ διατεθοῦν φέτος γιὰ τὴν κάλυψη τῶν ἀναγκῶν

Συνέχεια στὴ σελίδα 6

Ἐμμένει στίς ἀπόψεις του τό Σωματεῖο Ἰδ. Ὑπαλλήλων γιά τό συνεχές ὡράριο

ΤΟ Σωματεῖο τῶν Ἰδιωτικῶν Ὑπαλλήλων Ρόδου σὲ ἀπάντησή του πρὸς τὸ Τμῆμα Ἐπιθεώρησης Ἐργασίας, ἔπειτα ἀπὸ σχετικὸ ἔγγραφο γιὰ τὴ ρύθμιση ὡραρίου λειτουργίας καταστημάτων Ρόδου καὶ ἀπασχολήσεως προσωπικοῦ τους, ἐμμένει στὶς ἀπόψεις του σχετικὰ μὲ τὸ ὡράριο, τὶς ὁποῖες γνωστοποίησε καὶ στὴν ἴδια τὴν κ. Νομάρχη σὲ εἰδικὴ συνάντηση ποὺ εἶχε μαζί της, ὅπου τῆς ἐπιδόθηκε καὶ σχετικὸ ὑπόμνημα.

Καὶ τονίζει:

«Ἐμεῖς ζητᾶμε ὄχι τὴν προνομιακή, ἀλλὰ τὴν ἴση μεταχείριση μὲ τοὺς συνάδελφους μας τῆς ὑπόλοιπης χώρας. Συγκεκριμένα τὸ ὡράριο μὲ τὶς 3 μέρες συνεχὲς καὶ τὶς 3 μέρες διακεκομμένο χωρὶς ἀποδέσμευση χειμώνα καλοκαίρι.

Τὸ ὡράριο ποὺ ἰσχύει κάθε φορὰ τὴν θερινὴ περίοδο εἶναι ἐξοντωτικὸ καὶ ἀπάνθρωπο, διαχωρίζοντας τοὺς συνάδελφους ἐμπορ) λους τῆς πόλης μας σὲ ἐργαζόμενους β' κατηγορίας.

Ἀκόμα καὶ οἱ ἄλλες τουριστικὲς περιοχὲς (Κρήτη, Κέρκυρα, Μύκονος κ.λπ.) ἐφαρμόζουν ἀνθρώπινο ὡράριο. Ἡ Ρόδος εἶναι ἡ μοναδικὴ ἐξαίρεση σ' ὅλη τὴν Ἑλλάδα.

—Ζητᾶμε τὴν ἐπαναφορὰ τοῦ συνεχοῦς ὡραρίου (8 π.μ.— 2.45 μ.μ.) ποὺ ἴσχυε στὰ καταστήματα χονδρικῆς πώλησης μὲ τὴν ὑπ' ἀριθ. ΕΡ561) 29.4.81 καὶ κατάργησε αὐθαίρετα μὲ νέα ἀπόφασή του ὁ προηγούμενος Νομάρχης γιὰ νὰ μὴ δυσαρεστήσει μιὰ μειοψηφία ἐργοδοτῶν.

—Ζητᾶμε ὡράριο γιὰ νὰ μπορέσουμε νὰ ζήσουμε καὶ μεῖς σὰν ἄνθρωποι.

Γιὰ τὸ Διοικητικὸ Συμβούλιο
Ὁ Πρόεδρος
ΓΙΑΝΝΗΣ ΣΑΡΙΚΑΣ
Ἡ Γεν. Γραμματέας
ΕΛΕΥΘΕΡΙΑ ΚΑΡΙΚΗ»

Ὁ Μινώταυρος τῆς ... ἀσφάλτου χόρτασε πάλι αἷμα!

● ΤΟΥ ΠΕΤΡΟΥ ΚΑΛΙΒΟΥΡΗ

ΠΛΟΥΣΙΑ ὑπῆρξε ἡ συγκομιδὴ τοῦ χάρου κατὰ τὸ τετραήμερο τῶν ἑορτῶν τοῦ Πάσχα. 27 νεκροὶ καὶ 614 τραυματίες.

Αὐτὰ συμβαίνουν κάθε φορὰ ποὺ οἱ κάτοικοι τῶν μεγάλων πόλεων θέλουν νὰ περάσουν τὶς γιορτὲς στὴν ὕπαιθρο. Πάσχα. Χριστούγεννα, Πρωτοχρονιά, Κ. Δευτέρα, Πρωταγιά. Μέρες πένθους καταντοῦν οἱ μεγάλες γιορτὲς καὶ αἷμα ἄφθονο χύνεται ἄδικα στὴν ἄσφαλτο. Τί φτιει ὅμως; Κάθε φορὰ ἀναρωτιόμαστε γιατί τόσα τροχαῖα δυστυχήματα, χωρὶς ὅμως νὰ κάνουμε ἀνάλυση τοῦ προβλήματος σὲ βάθος καὶ χωρὶς νὰ ἐξετάσουμε τοὺς παράγοντες ποὺ φταῖνε.

Ποιοί εἶναι λοιπὸν αὐτοὶ οἱ παράγοντες;

Πρῶτος καὶ μεγαλύτερος ὁ ἴδιος ὁ ὁδηγός. Δεύτερος, ἡ μηχανικὴ κατάσταση τῶν ὀχημάτων καὶ τρίτος, οἱ δρόμοι.

Ἂς δοῦμε καθένα χωριστὰ παράγοντα.

Ὁ ὁδηγός. Ἔλλειψη κυκλοφοριακῆς ἀγωγῆς, ὑπερβολικὴ ταχύτητα, ἀντικανονικὰ προσπεράσματα, ὄχι ἄρτια ἐκπαίδευση καὶ γενικὰ μὴ τήρηση τοῦ ΚΟΚ. Λύσεις. Πρέπει νὰ ἐφαρμοστεῖ ἀπὸ τὰ σχολεῖα ἡ κυκλοφοριακὴ ἀγωγὴ καὶ τὰ κριτήρια ἐξετάσεως τῶν ὑποψηφίων ὁδηγῶν νὰ εἶναι πιὸ ἀντικειμενικά.

Δεύτερος παράγων. Ἡ μηχανικὴ κατάσταση τῶν ὀχημάτων. Λάστιχα φθαρμένα, φρένα ἀσυντήρητα, ἐλλειπὴς φωτισμός. Λύ

Συνέχεια στὴ σελίδα 5

Ἦρθε χτὲς στή Ρόδο ὁ κυβερνήτης Αὐστραλίας

ΕΦΤΑΣΕ σήμερα στὴ Ρόδο ἀεροπορικῶς ὁ κυβερνήτης τῆς Αὐστραλίας κ. EVERINHAM μὲ τὴν ἀκολουθία του γιὰ τριήμερη παραμονή, ἐνῶ στὴ συνέχεια θὰ ἐπισκεφθεῖ τὸ νησὶ τῆς Καλύμνου γιὰ τὴν τελετὴ διδυμοποιήσεως πόλεως τῆς Αὐστραλίας καὶ τῆς Καλύμνου.

★ ΣΤΟ ἀεροδρόμιο ὑποδέχθηκαν τὸν ἐπίσημο ἡ νομάρχης κ. Συνοδινοῦ, ὁ βοηθὸς δήμαρχος κ. Παπαϊωάννου, ὁ διοικητὴς διοικήσεως κ. Ρούμπας καὶ ἄλλες ἀρχές.

★ ΧΤΕΣ τὸ βράδυ δόθηκε δεῖπνο πρὸς τιμὴν του ὁ κ. EVERINHAM ἀπὸ τὴν κ. Νομάρχη στὸ ἑστιατόριο «Κάζα Καστελλάνα». Στὸ δεῖπνο παρεκάθησαν κι οἱ τοπικὲς ἀρχές.

Ὁ Λαϊκὸς στιχος μας

Πρὸς Ἑβρὲν καπετάνη αὐτή μου ἡ ἐπιστολή

Ἑβρὲν γιαβρούμ καπάνταη τῆς κραταιᾶς Τουρκίας
ἀσπάζομαι τὸ δεξιὸ κι ἀριστερό σου χέρι
κι ἂς σβύσουμε ἀπ' τὸ ντεφτὲρ τὴ λέξη τῆς κακίας
καὶ σταυροπόδι ἂς κάτσουμε ἐπάνω στὸ μεντέρι
καὶ νὰ ρουφᾶς τὸν ἀργιλὲ μ' ὅλο σου τὸ ραχάτι
καὶ σπᾶσε τὸ μαρκοῦτσο σου σ' ἑνὸς γκιαούρ τὴν πλάτη
ἂν μὲ αὐτὰ ποὺ θὰ σοῦ πῶ φίλε μου θὰ θυμώσεις.
Λοιπὸν πασᾶ ἀσλὰν ἑβρὲν θὰ πῶ γιὰ τὸ Αἰγαῖο
καθὼς γιὰ τὸ κυρπιακὸ μὲ τὶς ἑξῆς δηλώσεις
κι ὅ,τι σοῦ πῶ σουλτάνε μου θἄναι πολὺ σπουδαῖο!!
Τί θέλετε βρὲ ἀδερφὲ κι ὅλο μᾶς ἀπειλεῖτε.
Σ' αὐτὰ ποὺ λέτε φίλε μου δίκαιο δὲ θὰ βρεῖτε!
Μπρακίορ πιὰ τὸ λακερντὶ γιατὶ δὲν ἔχει θέση
σὲ ξέν' ἀμπελοχώραφα σᾶς τό 'παμε νομίζω
πολλὲς φορές! Μπρὲ μπέηδες μὴ μπαίνετε στὴ μέση
καὶ νὰ τὸ καταλάβετε θὰ πρέπει' τὸ ἐλπίζω!...
Ἂν θέλετε νὰ εἴμαστε Ἑβρὲν Πασά μου φίλοι
ἐμεῖς, ἐσεῖς, ἡ... Ἀμέρικα καὶ ἡ ψηλή σας Πύλη!...
Ἐπιθυμοῦμε πάντοτε εἰρήνη καὶ φιλία
καὶ ὄχι νἄμεθα ἐχθροί. Πόσες φορὲς θὰ ποῦμε
ὅτι ἐμεῖς δὲ θέλουμε καμιὰ ἀνωμαλία
μαζί σας φίλε νἄχουμε μὰ οὔτε καὶ ζητοῦμε
τίποτε, ὅπως ξέρετε ἀπ' τὰ δικά σας μέρη!
Εἴθ' ὁ Χριστὸς κι ὁ Μωαμὲθ ποτὲ νὰ μὴ μᾶς φέρει
σὲ κάποια ἐπικίνδυνη καὶ γιὰ τοὺς δυό μας θέση
οἱ πόλεμοι εἶναι δύσκολοι σὲ τοῦτα δῶ τὰ χρόνια
γιατ' ἕνας πόλεμος πασᾶ καὶ σένα δὲ σ' ἀρέσει.
Δὲν εἶναι πιὸ καλύτερα ν' ἀνθίζουνε τὰ κλώνια
τοῦ δένδρου τῆς ἀναίμακτης καὶ σταθερᾶς εἰρήνης;
Ποιός ἐπωμίζεται πασᾶ σήμερα τῆς εὐθύνης
γιὰ ἕνα τέτοιο πόλεμο καταστροφῆς ἀνθρώπων
γιὰ μιὰ τέτοια συντέλεια τοῦ φουκαριάρη κόσμου
γιὰ ἕνα τέλειο σβύσιμο τῶν διαφόρων τόπων

Συνέχεια στὴ σελίδα 8

Ἔρχεται σήμερα ὁ κ. Ζίγδης

ΑΠΟ τὸ Πολιτικὸ Γραφεῖο τῆς ΕΔΗΚ Ρόδου ἀνακοινώθηκε ὅτι: «Σήμερα Παρασκευὴ 24.4.82 θὰ ἀφιχθεῖ στὴ Ρόδο ὁ Πρόεδρος τοῦ Κόμματος, Δωδεκανήσιος πολιτικὸς ἡγέτης, κ. Ἰωάννης Ζίγδης».

Ἀνάγκη νὰ χειρουργειθεῖ ἕνα 6χρονο κοριτσάκι

ΕΝΑ 6χρονο κοριτσάκι πάσχει ἀπὸ ὑδροκεφαλισμὸ καὶ πρέπει ὁπωσδήποτε νὰ μεταφερθεῖ στὴν Ἀθήνα γιὰ νὰ χειρουργηθεῖ ἀπὸ εἰδικὸ ἐπιστήμονα γιατρὸ πρωτοῦ ἡ κατάστασή του χειροτερέψει.

★ Πρόκειται γιὰ τὴν Αἰκατερίνη Λουτσιάνου ὅπου μένει μὲ τὴν οἰκογένειά της στὴν ὁδὸ Ἀντισμηνάρχου Βολονάκη.

★ Ὁ πατέρας τῆς μικρῆς εἶναι σχεδὸν παράλυτος καὶ μὲ τὸ εἰσόδημα ποὺ παίρνει δὲν μπορεῖ νὰ συγκεντρώσει τὸ ἀπαιτούμενο ποσὸ γιὰ τὰ ἔξοδα τῆς ἐγχείρισης.

● ΟΣΟΙ ἀπὸ τοὺς συμπολίτες μας μποροῦν νὰ βοηθήσουν οἰκονομικὰ τὸ μικρὸ αὐτὸ κοριτσάκι, ὥστε νὰ ἀποκατασταθεῖ ἡ ὑγεία του, ἂς συντρέξουν προσφέροντας κάποιο ποσό.

ΟΙ ΣΕΡΒΙΤΟΡΟΙ ΖΗΤΟΥΝ «ΣΥΝΕΧΕΣ» ΚΑΙ ΕΠΙΔΟΜΑΤΑ

Ἀγωνιστικὴ πρωτομαγιάτικη ἀπεργία

ΜΕ συμμετοχὴ 300 περίπου Σερβιτόρων καὶ Βοηθῶν, ἔγινε χτὲς τὸ ἀπόγευμα στὸ Ἐργατικὸ Κέντρο ἡ Γενικὴ Συνέλευση τοῦ ἐπίσημου Σωματείου τους, ὅπου Πρόεδρος εἶναι ὁ κ. Σάββας Σαρικᾶς καὶ Γενικὸς Γραμματέας ὁ κ. Σωτήρης Λάππας.

ΑΝΑΚΟΙΝΩΣΗ

ΑΠΟ τὸ Δ.Σ. τοῦ Σωματείου τους, ἐκδόθηκε ἡ ἀκόλουθη ἀνακοίνωση, ἡ ὁποία ἀπευθύνεται πρὸς ὅλους τοὺς συναδέλφους τους:

«Κατὰ τὴ χθεσινὴ γενικὴ μας συνέλευση, ἡ ὁποία ὑπῆρξε μαζικὴ ἀπὸ ἀπόψεως προσελεύσεως τῶν συναδέλφων, ἐτέθησαν ἀπὸ τὴν διοίκηση τὰ προβλήματα ποὺ ἀπασχολοῦν τὸν κλάδο μας. Ἐπίσης ἔγινε ἐνημέρωση γιὰ τὶς ἐνέργειες ποὺ ἔγιναν ἀπὸ τὴ διοίκηση γιὰ τὴν ἐνίλυσή τους. Ὁμόφωνα ἡ Γενικὴ Συνέλευση ἐνέκρινε τοὺς μέχρι τώρα χειρισμοὺς τῆς διοίκησης, καὶ τὴν ἐξουσιοδότησε νὰ προχωρήσει γιὰ τὴν ὑπογραφὴ τοπικῆς συλλογικῆς σύμβασης, χωρὶς ὑποχωρήσεις ἐπάνω στὰ βασικὰ θέματα, ὅπως εἶναι:

1ον) Τὸ συνεχὲς ὡράριο,
2ον) Τὸ ἐποχιακὸ ἐπίδομα 25 ο) ο,
3ον) Τὸ ἀνθυγιεινὸ ἐπίδομα 15ο) ο,
4ον) Τὴν ἄμεση ἐπαναπρόσληψη ὅλων τῶν ἀνέργων συναδέλφων, κ.τ.λ.,

ἔστω καὶ μὲ ἀγωνιστικὲς κινητοποιήσεις.

Τέλος, ἡ διοίκηση κάλεσε ὅλους τοὺς Συναδέλφους νὰ συμμετάσχουν μαζικά, ἀγωνιστικά, καὶ ταξικά, στὴ πρωτομαγιάτικη ἀπεργία ποὺ ἐξήγγειλε ἡ Γ.Σ. Ε.Ε.

Ὁ Πρόεδρος
ΣΑΒΒΑΣ ΣΑΡΙΚΑΣ
Ὁ Γενικὸς Γραμματέας
ΛΑΠΠΑΣ ΣΩΤΗΡΗΣ»

Χωρὶς συμφωνία γιὰ τιμὲς ἀγροτικῶν

ΛΟΥΞΕΜΒΟΥΡΓΟ 22 (ΑΠΕ) Οἱ διαπραγματεύσεις γιὰ τὸν καθορισμὸ τῶν τιμῶν τῶν ἀγροτικῶν προϊόντων στὴν ΕΟΚ δὲν ἀκόπηκαν σήμερα (χτὲς) στὸ Λουξεμβοῦργο, λίγο πρὶν τὸ μεσημέρι, χωρὶς οἱ ὑπουργοὶ τῶν «δέκα» νὰ καταλήξουν σὲ κάποια συμφωνία, δήλωσε πηγὴ τῆς Κοινότητας.

Διάθεση 45 ἑκατομμυρίων σὲ κοινωφελῆ ἔργα τοῦ νομοῦ ἀπὸ τήν Κτηματική Ἑταιρεία

ΣΥΝΕΔΡΙΑΣΕ χτὲς τὸ πρωὶ στὸ Νομαρχιακὸ Μέγαρο ἡ «Γνωμοδοτικὴ Ἐπιτροπὴ» τοῦ Νόμου 973) 79 ποὺ ἀφορᾶ τὴ διάθεση κοινωφελῶν ἔργων στὰ Δωδεκάνησα.

Η ΣΥΝΕΔΡΙΑΣΗ ἔγινε μὲ τὴν προεδρία τῆς νομάρχου κ. Ἀγγελικῆς Συνοδινοῦ καὶ μὲ συμμετοχὴ τοῦ Προέδρου τοῦ ΕΒΕ κ. Γ. Καραγιάννη, τοῦ Προέδρου τῆς ΕΓΣ κ. Θ. Τσιγάρου, τοῦ Προέδρου τοῦ ΕΚ κ. Μιχ. Παπαθεοδωράκη καὶ τοῦ Προέδρου τῆς ΕΞΡ κ. Ἐμ. Καστελλοριζιοῦ.

ΤΕΛΙΚΑ ἀποφασίσθηκε νὰ δοθεῖ τὸ ποσὸ τῶν 45.805.000 δρχ. γιὰ τὰ παρακάτω ἔργα:

—20.000.000 δρχ. γιὰ ἐπισκευὲς καὶ συντηρήσεις σχολικῶν κτιρίων στὰ Δωδεκάνησα.
—10.000.000 δρχ. στὸ Παιδικὸ Σταθμὸ Καπνοβιομηχανίας καὶ στὸ 2ο Σταθμὸ Ρόδου.
—3.805.000 δρχ. γιὰ ἐπισκευὲς Δημοσίων Κτιρίων, καὶ
—12.000.000 δρχ. γιὰ δημοτικὰ καὶ κοινοτικὰ ἔργα Δωδεκανήσου.

Ὁρίστηκε νέα ἐπιτροπὴ τοῦ Ἀθλητικοῦ Κέντρου

● ΠΡΟΕΔΡΟΣ Ο ΕΜΜ. ΣΤΕΦΑΝΟΥ

ΜΕ ἀπόφαση τοῦ ὑφυπουργοῦ Προεδρίας καὶ Κυβερνήσεως ἐπὶ θεμάτων Ἀθλητισμοῦ κ. Κατσιφάρα ὁρίσθηκε ἡ διοικοῦσα Ἐπιτροπὴ τοῦ Ἐθνικοῦ Ἀθλητικοῦ Κέντρου Ρόδου — νομοῦ Δωδεκανήσου:

—Πρόεδρος: Στεφάνου Ἐμμανουήλ, Ἀρχιτέκτων.
—Ἀντιπρόεδρος: Καρυδάκης Γεώργιος, Ἀρχιτέκτων.
—Γραμματέας: Βούης Μιχαήλ, Ἐργοδηγός.
Φυλήμονας, Ταπεζικός.
—Μέλοι: Κατσιμίρης Παναγιώτης, Προπονητής, Λεβέντης Βασίλειος, Καθηγητὴς Σ.Α., καὶ Κόκκινος Μιχαήλ, Λογιστής.

Η ΘΗΤΕΙΑ τῆς Διοικούσης Ἐπιτροπῆς ὁρίζεται γιὰ δύο χρόνια.

● ΜΕ ΑΦΟΡΜΗ ΤΟ ΘΕΑΤΡΙΚΟ ΕΡΓΟ «Ο ΑΓ. ΠΡΕΒ ΕΖΗΣ»

Ἡ Ἐκκλησία νὰ δέχεται ἐπικρίσεις ὅταν συμβαίνουν διάφορα γεγονότα

● ΤΗΣ ΜΑΙΡΗΣ ΗΛ. ΠΑΠΑΝΔΡΕΟΥ

ΑΙΣΙΟΔΟΞΟ μήνυμα γιὰ μᾶς τοὺς ἁπλοὺς πολίτες, ἀπὸ τελεῖ ἡ ἀγόρευση τοῦ Εἰσαγγελέα Κου Κορδοπάτη, ποὺ ζήτησε τὴν ἀθώωση τῶν κατηγορουμένων τοῦ Θεατρικοῦ ἔργου «Ἅγιος Περβέζης». Πρέπει νὰ διευκρινίσω, πὼς δὲν εἶδα τὸ ἔργο. Εἶχα ὅμως τὴν πρόθεση νὰ τὸ κάνω, ὄχι γιατί μ' ἐνδιέφερε ἡ ὑπόθεση, ἀλλὰ γιατί μ' ἐνόχλησε ἡ στάση ὁρισμένων ἱερωμένων, ποὺ ὅπως λέγεται, στέκονταν ἔξω ἀπὸ τὴν αἴθουσα κι ἀντιδροῦσαν μὲ τρόπο ποὺ δὲν ἄρμοζε. Δηλαδή, ἐπιθυμῶ νὰ τονίσω, πὼς ἡ ἀφύπνιση τῆς ὁποιας παρόμοιας ἀντίδρασης τῶν παπάδων μας, εἶναι —κατὰ τὴ γνώμη μου— καὶ καθυστερημένη καὶ ἀδικαιολόγητη.

Η ΕΚΚΛΗΣΙΑ μας, ἐξαιτίας τῶν πολλῶν αἰώνων τῆς σκλαβιᾶς μας, ἦταν ἐκ τῶν πραγμάτων ἀναγκασμένη, νὰ ἐμπλακεῖ καὶ σὲ ἀγῶνες καθαρὰ πολιτικούς. Γιαὐτό, κι ὅταν πλέον γίναμε ἐλεύθερο κράτος, τῆς ἦταν δύσκολο νὰ σταματήσει τὴν ἀναμιξή της στὰ «ἐγκόσμια κοινά». Ἔτσι, παρατηρήθηκε τὸ φαινόμενο: παπάδες νὰ μετέχουν στὸν ἐμφύλιο πόλεμο, νὰ προπαγανδίζουν ὑπὲρ τῆς βασιλευομένης «δημοκρατίας», νὰ ἐμπλέκονται στὴ διαδικασία τῆς Νομοθεσίας τῆς Πολιτείας κ.λπ. Ἀπ' τὴ στιγμὴ ποὺ τὸ «ἐνδιαφέρον» τῆς Ἐκκλησίας δὲν στρέφεται

Συνέχεια στὴ σελίδα 5

Ἀπὸ τὴ Δωδεκανησιακὴ Ἀντίσταση

ΤΟ ΑΙΜΑΤΗΡΟ ΠΑΣΧΑ ΤΟΥ 1919

★ Η ΙΣΤΟΡΙΚΗ ΑΓΟΡΕΥΣΗ ΤΟΥ Γ. Θ. ΓΕΩΡΓΙΑΔΗ

● Ἡ γρίπη καὶ οἱ ὑπογραφὲς δέκα ἑπτὰ δημάρχων ● Συλλαλητήρια εἰρηνικὰ καὶ ἡ ἐνοπλη ἀντίδραση τῶν Ἰταλῶν ● Ὁ φόνος τοῦ Παπαλουκᾶ καὶ τῆς Ἀνθούλας Ζερβοῦ ● Συλλήψεις στὴν Βιλλανόβα ● Δίκη στὸ Στρατοδικεῖο.

Μέρος Ι'

Θὰ στρέφηται κατὰ τῶν ἱερῶν σκιῶν τοῦ Σάντα Ρόζα, τοῦ Φράτι, τοῦ Γαριβάλδι καὶ τῆς λοιπῆς χορείας τῶν φιλελευθέρων τέκνων τῆς ἐνδόξου Ἰταλίας, τὰ ὁποῖα δὲν ἐδίστασαν νὰ χύσωσι τὸ εὐγενὲς των αἷμα ὑπὲρ τῆς ἀπελευθερώσεως καὶ ἄλλων ἀκόμη λαῶν. Θὰ στρέφηται κατὰ τῆς μεγάλης ψυχῆς τοῦ Εὐγενοῦς Ἰταλικοῦ Ἔθνους, τὸ ὁποῖον ἀνεξαρτήτως τῆς τοιούτης ἢ τοιαύτης πολιτικῆς θὰ ἦ ἐσαεὶ μνῆμον τῶν ἀδελφικῶν δεσμῶν δι' ὧν συνδέεται τοῦτο μετὰ τοῦ Ἑλληνικοῦ ἡμῶν Ἔθνους, θὰ στρέφηται κατὰ τῆς Μεγάλης Ἰταλίας ἡ ὁποία μικρὰ καὶ κεχωρισμένη πρὸ ἐτῶν ἡνώθη καὶ ἠλευθερώθη πλήρως διὰ τῆς θυσίας τῶν τέκνων αὐτῆς, τὰ ὁποῖα οὐδέποτε ἐλησμόνησαν τὴν Ἰταλικὴν αὐτῶν Πατρίδα, ἔστω καὶ ἂν ἀπήλαυον ἀλλαχοῦ ἴσων τῶν ἀγαθῶν τοῦ κόσμου, θὰ στρέφηται κατὰ τῶν ἄρτι ἀπαλλαγέντων τῆς δουλείας τῶν Ἰταλῶν τῆς Τεργέστης, τῆς Φιούμης καὶ τῶν ἄλλων Ἰταλικῶν πόλεων, οἵτινες διατρανοῦσι μεθ' ὅλης τῆς δυνάμεως τῆς Ἰταλικῆς των ψυχῆς τὰ Ἰταλικά των αἰσθήματα καὶ τοὺς Ἰταλικοὺς πόθους, καὶ τέλος θὰ στρέφηται κατὰ παντὸς λαοῦ ἐλπίζοντος νὰ ἀποκτήση τὴν Ἐθνικήν του ἀνεξαρτησίαν, ἀφοῦ ἐτέθη ὡς βάσις τῆς παγκοσμίου εἰρήνης τὸ ἱερώτατον καὶ ἀνθρωπιστικώτερον δόγμα τῶν Ἐθνοτήτων καὶ ἡ ἐλευθερία τῆς συνειδήσεως. Ἐὰν δὲ τοὐναντίον ἡ ἐκδοθησομένη ἀπόφασις ὡς ἐλπίζομεν θὰ ἦ ἀθωωτικὴ δὲν θὰ ἀπολύση αὕτη μόνον τοὺς πέντε τούτους πολίτας, ἀλλὰ θὰ ἱκανοποιήση ταυτοχρόνως τὸν ἀνθρωπισμὸν ὁλόκληρον, τοῦ ὁποίου

Συνέχεια στὴ σελίδα 5

ΘΑ ΕΚΡΑΓΕΙ «ΜΠΟΜΠΑ»! ΓΕΛΙΟΥ
ΤΟ ΣΑΒΒΑΤΟ ΤΟ ΒΡΑΔΥ 9.30'
ΣΤΟ ΔΗΜΟΤΙΚΟ ΜΑΣ ΘΕΑΤΡΟ
ΕΛΑΤΕ ΝΑ ΓΕΛΑΣΕΤΕ ΜΑΖΙ ΜΑΣ

ΚΙΝΗΜΑΤΟΓΡΑΦΟΙ

ΚΙΝΗΜΑΤΟΘΕΑΤΡΟ

ΕΘΝΙΚΟ

ΠΡΟΓΡΑΜΜΑΤΑ:
6—8, 8—10, 10—12

Μιὰ ἀριστουργηματικὴ δραματικὴ ταινία μὲ τὴν ἀσυναγώνιστη Φαὶη Νταναγουαὶη σὲ ἕνα ὑπέροχο ρεσιτὰλ ἠθοποιΐας.

«ΑΠΟΚΑΛΥΨΕΙΣ ΓΙΑ ΜΙΑ ΓΥΝΑΙΚΑ»
«MOMMIE DEAREST»

Πρωταγωνιστοῦν:
ΦΑΙΗ ΝΤΑΝΑΓΟΥΕΗ
ΣΤΗΒ ΦΟΡΕΣΤ
ΝΤΑ·Ι·ΑΝΑ ΣΚΑΡΓΟΥΑ·Ι·ΝΤ

ΕΓΧΡΩΜΟ
ΚΑΤΑΛΛΗΛΟ ΑΠΟ 13 ΕΤΩΝ

ΜΕΤΡΟΠΟΛ

ΠΡΟΓΡΑΜΜΑΤΑ:
6—8, 8—10, 10—12

Μὴ χάσετε αὐτὴ τὴ ξεκαρδιστικὴ κωμωδία μὲ τνν Ἄσσο κωμικὸ ΘΑΝΑΣΗ ΒΕΓΓΟ. Θὰ γελάσετε μὲ τὰ βάσανα τοῦ παντρεμένου ποὺ ἔχει συνεχὲς μαρτύριο μὲ τὴν πεθερά του. Κάθε στιγμὴ καὶ ἕνα σπαρταριστ. ἐπεισόδιο.

«Ο ΘΑΝΑΣΗΣ ΚΑΙ ΤΟ ΚΑΤΑΡΑΜΕΝΟ ΦΙΔΙ»

Πρωταγωνιστοῦν:
ΘΑΝΑΣΗΣ ΒΕΓΓΟΣ
ΒΑΣΙΑ ΤΡΙΦΤΑΛΗ
ΚΩΣΤΑΣ ΚΑΡΑΓΙΩΡΓΗΣ

ΕΓΧΡΩΜΟ — ΚΑΤΑΛΛΗΛΟ

ΣΤΟ ΣΙΝΕΑΚ:

«ΣΤΓΚΡΟΤΣΙΣ ΤΙΤΑΝΩΝ ΣΤΙΣ ΘΕΡΜΟΠΥΛΕΣ»

ΟΛΥΜΠΙΑ

ΠΡΟΓΡΑΜΜΑΤΑ:
6—8, 8—10, 10—12
Κυριακὴ ἔναρξη ἀπὸ 4 μ.μ.

Ἔργο αὐστηρὰ ἀκατάλληλο, γεμάτο ΣΕΞ.

«ΕΤΚΟΛΗ ΚΑΘΗΓΗΤΡΙΑ»

ΕΓΧΡΩΜΟ

TITANIA

ΠΡΟΓΡΑΜΜΑΤΑ:
6—9 9—12

Τὸ μεγαλύτερο γουέστερν ἀπὸ κατασκευῆς τοῦ κινηματογράφου. Μιὰ ὑψηλὴ περιπέτεια μὲ ἕνα ὑπέροχο πάνθεο μεγάλων ἠθοποιῶν.

«Η ΚΑΤΑΧΤΗΣΗ ΤΗΣ ΔΥΣΕΩΣ»

Πρωταγωνιστοῦν:

ΧΕΝΡΥ ΦΟΝΤΑ
ΚΑΡΟΛ ΜΠΕΝΚΕΡ
ΓΚΡΕΚΟΡΥ ΠΕΚ
ΤΖΕΗΜΣ ΣΤΙΟΥΑΡΤ

ΕΓΧΡΩΜΟ

ΚΑΤΑΛΛΗΛΟ ΑΠΟ 13 ΕΤΩΝ

ΠΑΛΛΑΣ

ΠΡΟΓΡΑΜΜΑΤΑ:
6—8, 8—10, 10—12

Ὁ ΜΑΝΤ ΜΑΞ ξαναχτυπᾶ πιὸ δυνατός, πιὸ ἀμείλικτος, πιὸ ἀκατανίκητος.

«ΜΑΝΤ ΜΑΞ No 2»

Ἐκδικητὴς πέρα ἀπὸ τὸν νόμο. Μόνος ἐναντίο ὅλων. Μετὰ τὸν ΜΑΝΤ ΜΑΞ No 2 ὁ κινηματογράφος δὲν θὰ εἶναι πιὰ ὁ ἴδιος.

Πρωταγωνιστεῖ:
ΜΕΛ. ΓΚΙΜΠΣΟΝ

ΕΓΧΡΩΜΟ — ΚΑΤΑΛΛΗΛΟ

τηλεόραση

ΕΡΤ

17.45 ΚΟΚΚΙΝΗ ΚΛΩΣΤΗ.
Κουκλοθέατρο γιὰ μικρὰ παιδιὰ μὲ τὸν Πίκη καὶ τὶς φανταστικές του ἱστορίες.
18.00 ΔΟΝ ΚΙΧΩΤΗΣ.

18.30 ΕΙΔΗΣΕΙΣ.
18.40 Ο ΕΛΛΗΝΑΣ ΚΑΙ ΤΟ ΑΥΤΟΚΙΝΗΤΟ.
Ἐκπομπὴ τῆς ΕΛΠΑ.
19.05 ΚΑΘΗΜΕΡΙΝΕΣ ΙΣΤΟΡΙΕΣ.
Τηλεοπτικὴ σειρὰ αὐτοτελῶν ἐπεισοδίων, ἀμερικανικῆς παραγωγῆς 1981, βραβευμένη μὲ 3 ΕΜΜΥ.
«Κάπου κάποτε».
19.30 Η ΑΛΛΗ ΕΛΛΑΔΑ.
Ἐκπομπὴ ἀπὸ τὸν πολιτιστικὸ χῶρο.
«Τὰ πολυτραγουδισμένα Κύθηρα».
20.00 Η ΔΑΣΚΑΛΑ ΜΕ ΤΑ ΧΡΥΣΑ ΜΑΤΙΑ (Ε)

21.00 ΕΙΔΗΣΕΙΣ ΚΑΙ... ΕΔΩ ΚΑΙ ΣΗΜΕΡΑ.
22.20 ΝΤΑΛΛΑΣ
«Η ἀποκάλυψη».
23.10 ΜΟΥΣΙΚΕΣ ΜΝΗΜΕΣ.
«Βραζιλία, γῆ μὲ ἀναβρασμό».

24.00 ΕΙΔΗΣΕΙΣ.

00.05 ΚΙΝΗΜΑΤΟΓΡΑΦΙΚΗ ΛΕΣΧΗ.
«Τὰ παιδιὰ τοῦ παραδείσου» τοῦ Μαρτὲλ Καρνέ, γαλλικῆς παραγωγῆς 1943—1944.
«Η λεωφόρος τοῦ ἐγκλήματος»
Α΄ Μέρος.

ΥΕΝΕΔ

17.00 ΜΟΤΣΑΡΤ.
«Η σκιαγραφία ἑνὸς νέου». Γερμανικὴ παραγωγή.
17.50 ΚΙΝΟΥΜΕΝΑ ΣΧΕΔΙΑ.

18.00 ΕΙΔΗΣΕΙΣ.
18.15 ΤΟ ΕΙΚΟΣΙΤΕΤΡΑΩΡΟ.
Ρεπορτὰζ καὶ ἔρευνες.
18.30 Η ΖΩΗ ΑΥΡΙΟ.
Ἐπιστημονικὰ ντοκυμανταίρ.
18.45 ΝΕΑΝΙΚΕΣ ΙΣΤΟΡΙΕΣ.
Ἀγγλικὴ παραγωγὴ μὲ αὐτοτελεῖς κουνωνικὲς ἱστορίες.
«Λώρη».
19.45 Η ΚΥΠΡΟΣ.
Θέματα ἀπὸ τὴν Κύπρο.
20.00 ΣΤΟΝ ΟΥΡΑΝΟ.
Ἀγγλικὴ ἐπιστημονικὴ σειρά. 3 ἐπεισοδίων.
«Ἀριθμοὶ στὸν οὐρανό».
20.30 ΤΟ ΜΥΣΤΙΚΟ ΤΟΥ ΑΣΠΡΟΥ ΒΡΑΧΟΥ.
Τηλεοπτικὴ μεταφορὰ τοῦ ὁμώνυμου ἔργου τοῦ Γιάννη Μαρῆ, μὲ τὸν Φαίδωνα Γεωργίτση, τὴν Ὄλγα Πολίτου, τὸν Ἀνέστη Βλάχο, τὸν Γρηγόρη Βαφιᾶ κ.ἄ.

21.30 ΕΙΔΗΣΕΙΣ.
22.00 Η ΖΩΗ ΞΑΝΑΡΧΙΖΕΙ (ΟΙ ΜΑΛΛΕΝΣ)
Ἀγγλικὴ κοινωνικὴ σειρὰ ἐποχῆς.
23.00 ΑΣΤΥΝΟΜΙΚΟ ΤΜΗΜΑ ΤΗΣ ΧΙΛ ΣΤΡΗΤ.
Αὐτοτελεῖς ἀστυνομικὲς περιπέτειες.
«Πολιτικὰ ὅπως συνήθως».
24.00 ΕΙΔΗΣΕΙΣ.

● ΔΙΑΤΗΡΕΙΤΑΙ ΤΑ ΠΕΖΟΔΡΟΜΙΑ ΚΑΘΑΡΑ
ΕΙΝΑΙ ΠΡΟΕΚΤΑΣΗ ΤΟΥ ΣΠΙΤΙΟΥ ΜΑΣ
ΔΗΜΟΣ ΡΟΔΟΥ

Ὑποδήματα ΠΑΡΑΣΚΕΥΑ
Ἐθνάρχου Μακαρίου 21 ΡΟΔΟΣ
Θὰ βρεῖτε σὲ ἀποκλειστικότητα
PIERRE CARDIN
"SCORPIO,,
Ἐπίσης δὰ βρεῖτε:
TEMPO LIBERO

BAMBOO
SCOUTELIS
Ἔπιπλα μπαμποῦ Dalvera
καὶ ψάθινα εἴδη
ΚΑΝΑΔΑ 37 - ΤΗΛ. 21619 ΡΟΔΟΣ
□ ΚΑΙΝΟΥΡΓΙΕΣ παραλαβὲς στὰ καινούργια σχέδια τοῦ Οἴκου DALVERA.
□ ΕΠΙΣΚΕΦΘΕΙΤΕ τὴν ἔκθεσή μας στὴν ὁδὸ Καναδᾶ 37.
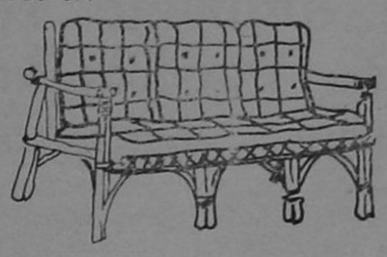
Χαρίστε στὸ σπίτι σας μιὰ ἐξωτικὴ νότα μὲ
BAMBOO
καὶ ψάθινα εἴδη.
Ἀποκλειστικότης: DALVERA

Τὶς διαφημίσεις σας
στὴν Ἐνημέρωση
Ἐνημέρωση πάει παντοῦ
Ἡ ἐφημερίδα μὲ τὸ δικὸ της
ἀναγνωστικὸ κοινό

Κτηματομεσιτικὲς
καὶ τοπογραφικὲς
ἐπιχειρήσεις
Ν. ΜΑΝΤΙΚΟΣ — Φ. ΑΓΓΕΛΙΝΙΟΣ
• • •
Εἴμαστε νέοι καὶ ἱκανοὶ νὰ σᾶς διαθέσουμε τὸ ἀκίνητο ποὺ ἀνταποκρίνεται στὶς δικές σας ἀπαιτήσεις.
* ΔΙΑΘΕΤΟΥΜΕ
ΟΙΚΟΠΕΔΑ, ΧΩΡΑΦΙΑ ΚΑΙ ΔΙΑΜΕΡΙΣΜΑΤΑ ΣΤΗ ΡΟΔΟ ΚΑΙ Σ' ΟΛΗ ΤΗ ΔΩΔΕΚΑΝΗΣΟ ΣΕ ΤΜΕΣ ΚΑΤΩ ΑΠΟ ΟΤΙ ΕΣΕΙΣ ΠΡΟΒΛΕΠΕΤΕ
* ΑΝΑΛΑΜΒΑΝΟΥΜΕ
ΟΤΙΔΗΠΟΤΕ ΑΚΙΝΗΤΟ ΣΑΣ — ΑΠΟ ΤΟ ΞΕΚΑΘΑΡΙΣΜΑ ΤΟΥ ΜΕΧΡΙ ΚΑΙ ΤΗ ΠΩΛΗΣΗ ΤΟΥ.
ΘΑ ΜΑΣ ΒΡΕΙΤΕ ΣΤΑ ΤΗΛΕΦΩΝΑ
23684 — 20198 — ΓΡΑΦΕΙΑ
25461 — 92042 — ΟΙΚΙΑ


ἄνθη
ΝΑΡΚΙΣΟΣ
ΡΟΔΟΣ-100 μαγαζιὰ
ΤΗΛΕΦΩΝΟΝ 20980
Μιὰ σπάνια ἔκθεση
μὲ φυτὰ καὶ λουλούδια γιὰ
στιγμὲς ποὺ ξεχωρίζουν

ΡΟΔΙΑΚΗ ΚΕΡΑΜΙΚΗ ΑΕ.
δομικὰ κεραμικὰ προϊόντα
Ἄρχισε ἡ παραγωγὴ καὶ διάθεση στὴν ἀγορὰ τῆς Ρόδου τούβλων ἀπὸ τὸ πιὸ σύγχρονο καὶ τελειοποιημένο ἐργοστάσιο
ΔΙΑΣΤΑΣΕΙΣ:
6 X 9 X 12
10 X 20 X 20
15 X 18 X 30
ΓΙΑ ΠΑΡΑΓΓΕΛΙΕΣ
21ο ΧΙΛ. ΕΘΝΙΚΗΣ ΟΔΟΥ ΡΟΔΟΥ-ΛΙΝΔΟΥ, ΑΦΑΝΤΟΥ ΡΟΔΟΣ
ΤΗΛ. ΥΠΗΡ. ΠΩΛΗΣΕΩΝ 0241-51580, ΓΡΑΦΕΙΩΝ 0241-91135-37

BERMUDA CLUB
ΑΝΟΙΞΑΜΕ ΚΑΙ ΣΑΣ ΠΕΡΙΜΕΝΟΥΜΕ ΝΑ ΠΕΡΑΣΕΤΕ ΛΙΓΕΣ ΩΡΕΣ ΕΥΧΑΡΙΣΤΕΣ ΜΕ ΤΗΝ ΕΙΔΙΚΑ ΔΙΑΛΕΓΜΕΝΗ ΓΙΑ ΣΑΣ ΜΟΥΣΙΚΗ ΜΕΣΑ ΣΕ ΕΝΑ ΜΑΓΕΥΤΙΚΟ ΠΕΡΙΒΑΛΛΟΝ ΧΑΡΕΙΤΕ ΕΝΑ ΠΟΤΟ ΣΥΝΤΡΟΦΙΑ ΜΕ ΤΟΥΣ ΦΙΛΟΥΣ ΣΑΣ
Ο ΟΛΛΑΝΔΟΣ ΝΤΙΣΚ-ΤΖΟΚΕ·Υ· ΜΑΡΤΙΝ ΠΑΛΙ ΚΟΝΤΑ ΣΑΣ
ΜΕ ΟΛΕΣ ΤΙΣ ΤΕΛΕΥΤΑΙΕΣ ΕΠΤΥΧΙΕΣ ΤΟΥ 1982
BERMUDA CLUB
Η ΔΙΣΚΟΘΗΚΗ ΣΑΣ
ΗΡΩΩΝ ΠΟΛΥΤΕΧΝΕΙΟΥ 13

ΕΝΗΜΕΡΩΣΗ
ΠΑΝΔΩΔΕΚΑΝΗΣΙΑΚΗ ΚΑΘΗΜΕΡΙΝΗ ΑΔΕΣΜΕΥΤΗ ΕΦΗΜΕΡΙΔΑ
★
● Ἰδιοκτήτης — Ἐκδότης — Διευθυντής: ΚΥΡΙΑΚΟΣ ΧΟΝΔΡΟΣ
● Ρεπόρτερς: ΔΗΜΗΤΡΙΟΥ Δημήτριος, ΔΗΜΟΣ Κ., ΚΑΛΑΦΑΤΑΣ Γιάννης, ΜΑΓΡΙΠΑΝΗΣ Ἀνδρέας, ΜΙΑΟΥΛΗΣ Ἀριστείδης, ΜΠΑΡΙΑΝΑΚΗΣ Μιχάλης, ΤΕΛΗΣ Κωστῆς, ΧΑΛΚΙΟΥ Μαρία, ΧΟΝΔΡΟΥ Ἑλένη
Ἐπίσης συνεργάζονται οἱ: «ΑΘΤΡΟΣΤΟΜΟΣ Χ» καὶ «ΑΧΙΝΟΣ»
★
● Γραφεῖα Σύνταξης & Διαφημίσεων: Βασ. Σοφίας 46 — α' ὄροφος
● Τυπογραφεῖα: Ἄννας Μαρίας 120
● ΤΗΛΕΦΩΝΑ: Πρωινὲς ὧρες 28735, Ἀπογευματινὲς καὶ βραδυνὲς ὧρες 29211
★
● Ὑπεύθυνη Τυπογραφείου: ΚΑΙΤΗ ΝΙΚΟΛΟΠΟΥΛΟΥ

ΑΝ ΧΡΕΙΑΣΤΕΙ ΤΗΛΕΦΩΝΕΙΣΤΕ

Βλάβες ΔΕΗ	125
Ποῶτες Βοήθειες (Νοσοκομεῖο Ρόδου)	25555
Ὁδικὴ Βοήθεια ΕΛΠΑ	104
Ἄμεσος Δράση Ρόδου	100
Πυροσβεστικὴ Ρόδου	199
Τουριστικὴ Ἀστυνομία Ρόδου	27695
Βλάβες τηλεφώνου	121
Ὑδρεύσεως Ρόδου	22037
Συνδιαλέξεις ἐσωτερικοῦ	151
Συνδιαλέξεις ἐξωτερικοῦ	161
Καταθέσεις τηλεγραφημάτων	155
ΠΡΟ-ΠΟ — Λαϊκὸ Λαχεῖο	111

ΔΙΑΒΑΖΕΤΕ ΚΑΙ ΔΙΑΔΙΔΕΤΕ ΤΗΝ ΕΦΗΜΕΡΙΔΑ ΜΑΣ

ΤΟ ΑΙΜΑΤΗΡΟ ΠΑΣΧΑ ΤΟΥ '19

Συνέχεια από τὴ σελίδα 1

τὰ ἀπαράγραπτα καὶ ἀπαραβίαστα δίκαια θὰ ἀναγνωρισθῶσι δι' αὐτῆς ἱερὰ καὶ ἀξιοσέβαστα καὶ θὰ ἐπιφυλάξῃ διὰ τὸ σεβαστὸν Δικαστήριον, τὸ ὁπεῖον δικαίως καὶ ἐπαξίως τότε θὰ ἐκπροσωπῇ τὴν Ὑψηλὴν καὶ μεγάλην Δικαιοσύνην τοῦ Ἐνδόξου Κράτους εἰς ὃ ἀνήκει, θὰ ἐπιφυλάξῃ λέγω ἀμέριστον τὴν ἐκτίμησιν τοῦ Δωδεκανησιακοῦ πληθυσμοῦ ὁ ὁποῖος διὰ τοῦ τρόπου τούτου θὰ λησμονήσῃ τὴν λύπην καὶ τὴν ὀδυνηρὰν ἐντύπωσιν ἣν ἐπροξένησαν εἰς τὴν ψυχήν του πρὸ παντὸς ὁ θάνατος ἑνὸς Ἱερέως.

Ἀποδεχόμενοι δὲ παρὰ τοῦ Σεβαστοῦ Στρατοδικείου τὴν πλήρη ἰθώωσιν τῶν κατηγορουμένων πρὸς θρίαμβον τῆς ἀνθρωπίνης Δικαιοσύνης καὶ πρὸς Δόξαν καὶ Τιμὴν τῆς Ἰταλικῆς τοιαύτης, καταστρέφομεν τὸν λόγον καὶ ὑποβάλλομεν πρὸς τὴν ἀναμενομένην ταύτην δικαιοσύνην τὰ σέβη ἡμῶν.

Ἐν Ρόδῳ τῇ 10)23 Μαΐου 1919

Ὁ Συνήγορος τῆς Ὑπερασπίσεως

Γ. Θ. ΓΕΩΡΓΙΑΔΗΣ

ΣΗΜ. 1η: Ἀντίγραφον τῆς παρούσης περιλήψεως Ἰταλιστὶ μεταφρασμένον κατετέθη εἰς τὸν Φάκελλον τῆς Δικογραφίας πρὸ τῆς ἐκδόσεως τῆς ἀποφάσεως.

ΣΗΜ. 2α: Καίτοι ἡ ἐκδοθεῖσα ἀπόφασις κατεδίκαζε τοὺς κατηγορουμένους εἰς τριετῆ φυλάκισιν καὶ ὑπέρογκον πρόστιμον, ἐν τούτοις μετὰ δύο μῆνας ἐδόθη εἰς τοὺς καταδικασθέντας ἀμνηστεία, ἐπ' εὐκαιρίᾳ τῆς προσαρτήσεως ἐκ Τεργέστης.

(Συνεχίζεται)

CORAL

Στη ζεστη και κοσμοπολιτικη γνωστη σας γωνια CORAL σας περιμενει η ομορφοτερη CAFETERIA και το ωραιοτερο SNACK-BAR της Ροδου.

Προτιμηστε την και τις χειμωνιατικες ωρες σας.

violeta-inerdec+grafi

JUNIOR - ELITE - ELEGANT - ABARTH

ΓΕΝΙΚΟΣ ΑΝΤΙΠΡΟΣΩΠΟΣ Σ ΔΩΔ)ΣΟΥ
ΝΙΚΟΛΑΟΣ ΜΑΛΤΕΖΟΣ
ΚΑΠΟΔΙΣΤΡΙΟΥ 21 — ΤΗΛ. 21401
ΡΟΔΟΣ

AUTOBIANCHI
στην κατηγορια του αποτελει ξεχωριστη κατηγορια

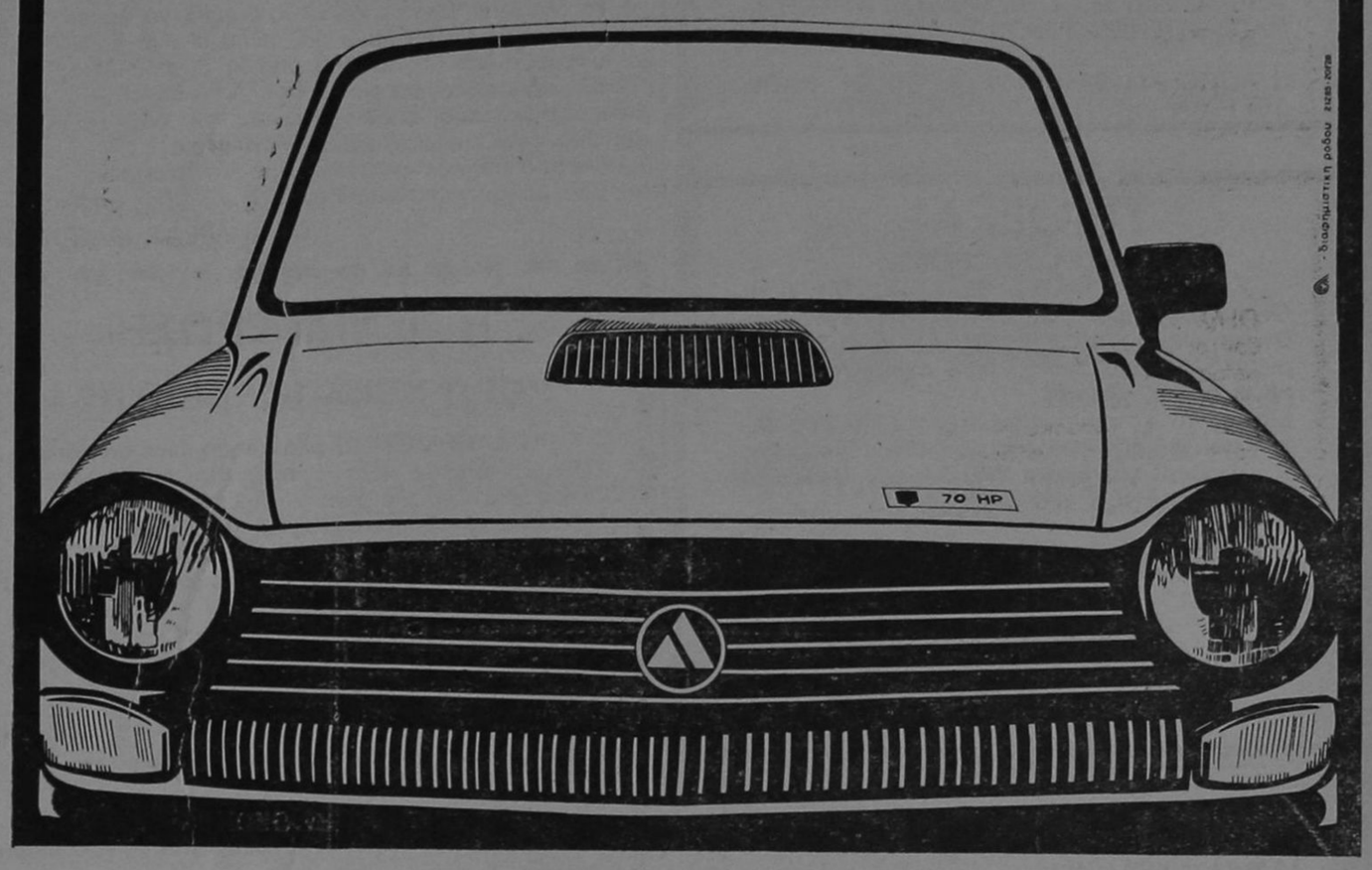

Δ. Α. Ν. Ε

'Αγοράστε σήμερα

Αγοράστε σήμερα τὶς μετοχὲς σας μὲ 2500 Δρχ. γιὰ νὰ μὴν τὶς ἀγοράσετε τοῦ χρόνου μὲ 5.000.

'Ανακοίνωση

Δ Α Ν Ε

F)B ΚΑΜΙΡΟΣ

Ἀνακοινοῦται ὅτι καθ' ὅλη τὴν θερινὴ περίοδο τὸ πλοῖο μας «Κάμιρος» θὰ ἐκτελεῖ τὰ κάτωθι δρομολόγια:

* ΑΠΟ ΡΟΔΟΝ: ΔΕΥΤΕΡΑ — ΤΕΤΑΡΤΗ — ΠΑΡΑΣΚΕΥΗ ὥρα 12.00.
* ΑΠΟ ΠΕΙΡΑΙΑ: ΤΡΙΤΗ — ΠΕΜΠΤΗ — ΣΑΒΒΑΤΟ ὥρα 13.00.

Σὲ ὅλα τὰ δρομολόγια θὰ προσεγγίζει στὰ λιμάνια ΚΩ — ΚΑΛΥΜΝΟ — ΛΕΡΟ — ΠΑΤΜΟ.

Μέ τήν ἀπόδοση τοῦ μεγάλου καί τά ἔξοδα τοῦ μικροῦ

KUBOTA B7100D



Ἀπό τό πρῶτο ἐργοστάσιο τῆς Ἰαπωνίας

Μέ 3κύλινδρο, ἀθόρυβο πετρελαιοκινητῆρα 16 ἵππων Διπλό διαφορικό, Δυναμόλήπτη (P.T.O.) ἐμπρός-πίσω σύστημα συνδέσεως 3 σημείων καί πολλά-πολλά πλεονεκτήματα πού θά κάνουν τήν ζωή σας πιό εὔκολη, καί τίς δουλειές σας πιό γρήγορα καί ἀποδοτικά.

Δοκιμάστε τό B7100D καί θά τό ἀγαπήσετε.

Ἀποκλειστικοί ἀντιπρόσωποι γιά τήν Ἑλλάδα:
EMIKO KUBOTA ΑΘΗΝΑ, ΘΕΣΣΑΛΟΝΙΚΗ, ΠΑΤΡΑ, ΙΩΑΝΝΙΝΑ
I.E. Κοντέλλης Α.Ε. Γεωργικά Μηχανήματα

Ἀντιπρόσωποι Ρόδου
ΜΕΤΑΛΛΟΤΕΧΝΙΚΗ Ε.Π.Ε
Τηλ. 91429 - 92455 - ΠΑΡΑΔΕΙΣΙ

ΠΡΑΚΤΟΡΕΙΟΝ ΛΑΧΕΙΩΝ

ΠΡΟ - ΠΟ

Η ΠΗΓΗ ΤΗΣ ΤΥΧΗΣ

ΣΤΑΥΡΟΣ Α. ΜΟΝΤΑΝΟΣ

Θ. ΣΟΦΟΥΛΗ 145
ΤΗΛ. 26689 — 28655 — ΡΟΔΟΣ

ΚΑΘΕ ΠΑΡΑΣΚΕΥΗ ΤΟ ΠΡΑΚΤΟΡΕΙΟ ΜΑΣ ΔΙΑΝΥΚΤΕΡΕΥΕΙ

Ὅπως πλενει η Bosch δεν πλενει κανεις

3 διαφορετικα μοντελα με υπεραυτοματα προγραμματα για ολλα τα σκευη ποτηρια κατσαρολες τηγανια πιατα κ' μαχαιροπηρουνα

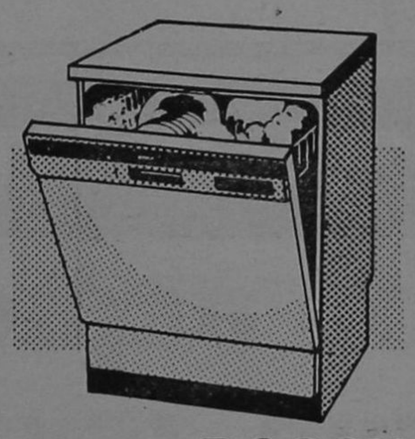

BOSCH

Για περισσοτερες πληροφοριες ενημερωθειτε απο τον συνεργατη μας

ΗΛΕΚΤΡΟΤΕΧΝΙΚΗ Ε.Π.Ε.

ΚΑΡΠΑΘΟΥ 4 — ΤΗΛ. 28.597 — ΡΟΔΟΣ

'Ανακοίνωση

ΝΑΥΤΙΛΙΑΚΗ ΕΤΑΙΡΙΑ ΛΕΣΒΟΥ
F)B «ΟΜΗΡΟΣ» — F)B «ΑΛΚΑΙΟΣ»

Γνωρίζομεν εἰς τὸ ἐπιβατηγὸν κοινὸν ὅτι ἀπὸ τὴν ΤΡΙΤΗΝ 23.2.82, τὰ δρομολόγια τῶν πλοίων τῆς ἑταιρίας μας εἰς τὴν γραμμὴν Δωδεκανήσου διαμορφοῦνται ὡς ἑξῆς:

— F)B «ΑΛΚΑΙΟΣ» : ΤΡΙΤΗΝ διὰ ΚΩ)ΚΑΛ.) ΛΕΡΟ)ΠΑΤΜΟ)ΠΕΙΡΑΙΑ, ὥρα 12.00.—
— F)B «ΑΛΚΑΙΟΣ»: ΠΕΜΠΤΗΝ διὰ ΚΩ) ΚΑΛ.)ΛΕΡΟ)ΠΑΤΜΟ)ΠΕΙΡΑΙΑ, ὥρα 12.00.—
— F)B «ΟΜΗΡΟΣ»: ΣΑΒΒΑΤΟΝ διὰ ΚΩ) ΚΑΛ.)ΛΕΡΟ)ΠΑΤΜΟ)ΠΕΙΡΑΙΑ, ὥρα 12.00.—

ΕΙΣΙΤΗΡΙΑ — ΠΛΗΡΟΦΟΡΙΕΣ:
Πρακτ. «ΕΡΥΘΡΑ ΘΑΛΑΣΣΑ»
Ἀμερικῆς 11—13, Τηλ. 27721 - 22460 - 22683

το νεο γραφειο τελετων - μνησουνων

ΣΑΣ ΓΝΩΡΙΖΕΙ ΟΤΙ:

Μπορεῖτε νά ἐξυπηρετηθεῖτε ὅλο τό 24ωρο στά τηλέφωνα 28901-21.496-23951

Ἐπιχείρηση Ο. Ε. Γεώργ. Ἀμερικάνος - Ἐμμ. Μπακαλούμας

● ΜΑΘΗΤΕΣ ΚΑΙ ΜΑΘΗΤΡΙΕΣ,
ΔΙΑΤΗΡΕΙΤΕ ΤΗΝ ΠΟΛΗ ΜΑΣ ΚΑΘΑΡΗ
* Η ΡΟΔΟΣ ΕΙΝΑΙ ΔΙΚΗ ΣΑΣ

ΔΗΜΟΣ ΡΟΔΟΥ

Σᾶς καλοῦμε στὴ γνωστή σας 'Αποθήκη

ΠΑΡΑΛΛΗΛΑ ΑΝΝΗΣ ΜΑΡΙΑΣ ΚΑΙ ΑΓΙΟΥ ΙΩΑΝΝΟΥ.

ΓΙΑ ΧΙΛΙΑΔΕΣ ΝΕΟ ΕΜΠΟΡΕΥΜΑ ΟΠΟΥ ΦΕΡΑΜΕ ΚΑΙ ΜΕ ΤΙΜΕΣ 50ο)ο ΕΠΙ ΤΩΝ ΑΝΑΓΡΑΦΟΕΝΩΝ ΤΙΜΩΝ.

Η ΑΠΟΘΗΚΗ ΘΑ ΕΙΝΑΙ ΑΝΟΙΚΤΗ ΚΑΘΕ ΔΕΥΤΕΡΑ — ΤΡΙΤΗ ΚΑΙ ΠΑΡΑΣΚΕΥΗ.

ΤΡΙΘΕΡΜ

ΤΟ ΠΡΩΤΟ ΟΝΟΜΑ
ΣΤΟΥΣ ΗΛΙΑΚΟΥΣ ΘΕΡΜΟΣΙΦΩΝΕΣ

Οἱ ἡλιακοὶ θερμοσίφωνες ΤΡΙΘΕΡΜ κατασκευάζονται στὴν Ἑλλάδα μὲ LICENSE τῆς Ἑταιρείας SIAM τοῦ Ἰσραὴλ ὅπου ἔχουν ἐφαρμογὴ πάνω ἀπὸ 20 χρόνια.
Εἰδικά, τὸ κατασκευασμένο πρότυπό μας μετρήθηκε γιὰ τὴν ἀπόδοσή του στὸ παγκοσμίως γνωστὸ καὶ φημισμένο WEIZMANN INSTITUTE OF SCIENCE (ISRAEL)

10 χρόνια ἐγγύηση

ΓΙΑ ΠΛΗΡΟΦΟΡΙΕΣ
ΤΗΛ. 26270 — 22914
Νικ. Χαλκίτης

Ο ΛΑΪΚΟΣ ΜΑΣ ΣΤΙΧΟΣ

☛ Συνέχεια ἀπὸ τὴ σελίδα 1

δὲν ξέρω ἂν ἔχει ἄδικο σ' αὐτὸ ὁ ἑαυτός μου.
"Αν ναί, νὰ μοῦ τὸ πεῖς γιαβρίμ, ἀλλὰ δὲν τὸ πιστεύω
οὔτε καὶ σὺ θαρρῶ γκουζούμ, γιαὐτὸ κι ἐγὼ γυρεύω
μαζί σου μ' ἀνοιχτὰ χαρτιὰ τώρα νὰ συζητήσω
καὶ νὰ σοῦ πῶ νὰ διώξεις πιὰ ἀπ' τὸ μυαλό τὴ σκέψη
γιὰ τὸ Αἰγαῖο καὶ λοιπὰ καὶ θέλω νὰ σὲ πείσω
ἀλλοῦ ἡ... ὑψηλότης σου τὸ βλέμμα της νὰ στρέψει.
Στὸν τορκικο αὐτὸ λαὸ ποὺ τόσο ὑποφέρει
μ' αὐτὰ τὰ μέτρα πῶπιασες κι ἀκόμα ποιός τὸ ξέρει
ὡς ποῦ θὰ φθάσεις κύρ 'Εβρέν. "Ισως μοῦ πεῖς: ἐσένα
σὰν τί σὲ μέλλει μπρὲ γκιαούρ καὶ μπαίνεις μὲς τὴ μέση;
Θὰ σ' ἀπαντήσω εἰς αὐτὸ γιατί μέλλει κι ἐμένα
καὶ ὣς τὴ γῆ τοποθετῶ τὸ ταπεινό μου φέσι!..
'Ο Τοῦρκος ἢ ὁποισδήποτε, εἶναι συνάνθρωπός μου
κι εἶναι τὸ ἴδιο Σαρασκέρ, ὅπως ὁ ἑαυτός μου!
Κι ὅταν στερεῖται λευθεριᾶς δὲ θέλει συζητήσεις
χρεμάλες καὶ τουφεκισμοὺς αὐτὰ δὲν τὰ ἐγκρίνω
γιαὐτὸ πασά θὰ ἔπρεπε ἀλλοιῶς θαρρῶ νὰ λύσεις
τὸ δρᾶμα τούτου τοῦ λαοῦ ποὺ μέσα σ' ἕνα θρῆνο
καὶ ἄγχος τώρα ζεῖ πασᾶ ἢ μήπως ἀμφιβάλλεις;
Κοίταξε κάποια λογικὴ εἰς τὸ μυαλὸ νὰ βάλεις
γιατὶ ἀλλιῶς πασᾶ 'Εβρὲν μ' αὐτές σου ἐδῶ τὶς πράξεις
γρήγορα φίλε κύριε τὰ κῶλα θὰ τινάξεις!
Δημοκρατία τὸ λοιπὸν στὸν τόπο νὰ θεσπίσεις
καὶ μᾶς ἀσλὰν καπάνταη ἥσυχους νὰ μᾶς 'φήσεις!

ΑΝΔΡΕΑΣ ΜΑΓΡΙΠΛΗΣ

Ἡ «ΕΝΗΜΕΡΩΣΗ» καί ἡ κυκλοφορία της

Η ΚΑΘΗΜΕΡΙΝΗ ἐξάντληση τῶν φύλλων τῆς «Ε» ἀπὸ τὰ περίπτερα, ἀνεβάζουν τὴν κυκλοφορία καὶ μᾶς δίνουν τὴ δύναμη νὰ συνεχίσουμε τὸν δημοσιογραφικό μας ἀγώνα παρὰ τὶς ὅποιες ἀντιξοότητες ποὺ ἀντιμετωπίζουμε.
ΓΙΑ ΤΟΝ καλύτερο ὅμως ἐφοδιασμὸ τῶν περιπτέρων παρακαλοῦμε θερμὰ τοὺς φίλους ἀναγνῶστες μας νὰ ἐπικοινωνοῦν τηλεφωνικὰ μαζί μας (28735 πρωί — 29211 ἀπόγευμα - βράδυ), ὅταν διαπιστώνουν ἔλλειψη τῆς «Ε» γιὰ νὰ μᾶς ἐνημερώνουν σχετικά.

ΜΙΚΡΕΣ ΑΓΓΕΛΙΕΣ

ΕΝΟΙΚΙΑΣΕΙΣ

● ΕΝΟΙΚΙΑΖΕΤΑΙ ἀποθήκη ἐπὶ τῆς ὁδοῦ Κοδριγκτῶνος, κατάλληλη γιὰ ὁποιαδήποτε χρήση μὲ ράμπα εἰσόδου ὀχημάτων.

Πληροφορίες στὰ τηλέφωνα 29240, ὧρες γραφείου — 27675.

● ΕΝΟΙΚΙΑΖΕΤΑΙ ἀποθήκη στὴν ὁδὸ Στέλιου Κωτιάδη, 60 τ.μ.

Πληροφορίες τηλ. 29847, ἀπογευματινὲς ὧρες.

● ΕΝΟΙΚΙΑΖΕΤΑΙ διαμέρισμα 100 τ.μ. στὸν γ' ὄροφο — γωνία 'Αλ. Διάκου — "Ιωνος Δραγούμη (δίπλα στὴν Οἰκοκυρικὴ Σχολή).

Πληροφορίες στὰ τηλέφ. 24337 — 51263.

ΠΩΛΗΣΕΙΣ ΑΚΙΝΗΤΩΝ

● ΠΩΛΟΥΝΤΑΙ τὰ κάτωθι ἀκίνητα:

1) Παραλιακὴ ἔκτασις 3.500 στρέμματα ἐπὶ ἐπαρχιακῆς ὁδοῦ, πλησίον τοῦ ἀεροδρομίου στὴν Κάρπαθο. Εὐκολίες πληρωμῆς. Τηλέφ. 20619 — 26442.

2) Πωλοῦνται οἰκόπεδα κεντρικὰ στὴν πόλη τῆς Καρπάθου, κατάλληλα γιὰ κατοικίες, καταστήματα κ.λπ. Εὐκολίες πληρωμῆς. Τηλέφ. 20619 — 26442.

● ΠΩΛΕΙΤΑΙ κατάστημα δίσκων - κασέτων ἢ παραχωρεῖται σὲ τιμὴ εὐκαιρία. Πλάτωνος 8 τηλ. 23749, Παλαιὰ 'Αγορά.

ΠΩΛΕΙΤΑΙ οἰκόπεδα 19 στρεμμάτων στὴ Κῶ σὲ τιμὴ εὐκαιρίας.
Πληροφορίες τηλ. 29847 ἀπογευματινὲς ὧρες.

* ΠΩΛΟΥΝΤΑΙ
1) Διαμέρισμα στὸ ΤΖΕΝΙΟ
2) Οἰκόπεδο στοὺς Χαλκίτες.
Πληροφορίες στὸ τηλ. 27082.

● ΠΩΛΕΙΤΑΙ στὴν ΕΚΑΛΗ ΑΘΗΝΩΝ ἰδιόκτητη διόροφος βίλλα, ὁλόκληρος ἢ μερικῶς. Συνολικὴ κατοικίσιμος ἐπιφάνεια 530 μ2. Κεραμιδωτά, Πέτρινα στοιχεῖα, Μεγάλες ταράτσες, ὀρθολογιστικὴ διαρρύθμιση ἐσωτερικῶν χώρων Κάθε ὄροφος ἀνεξάρτητος. Πρόβλεψις ἐνοποιήσεως ἐσωτερικῶς. Τζάκι σὲ κάθε ὄροφο. Μονοσωλήνιο σύστημα θερμάνσεως. Μόνωσι δαπέδων, τοίχων καὶ ὀρόφων. Κῆπος μὲ πεῦπα 800 μ2. Συνολικὴ ἐπιφάνεια οἰκοπέδου 1.020 μ2.

Τηλέφωνον: 01 9755390 'Από 9 π.μ. — 11 π.μ. καὶ 4 μ.μ. — 9 μ.μ.

* ΠΩΛΕΙΤΑΙ διαμέρισμα ἡμιτελὲς στὴ περιοχὴ 'Ιξιὰ Ρόδου — τηλ. 29847, ὧρες 18.00—20.00.

Ζητοῦνται

● ΗΛΕΚΤΡΟΣΥΓΚΟΛΛΗΤΗΣ — ὀξυγονοκόπτης, ζητᾶ ἀνάλογη ἐργασία.

Πληροφορίες τηλ. 22785, Νίκος.

● ΖΗΤΕΙΤΑΙ δεσποινὶς ἢ κυρία ποὺ νὰ γνωρίζει τουλάχιστον 'Αγγλικὰ γιὰ νὰ ἐργασθεῖ σὲ κατάστημα Γουναρικῶν· ὄχι σὰν πωλήτρια.
Πληροφορίες στὰ τηλ. 25544 — 24900, ὧρες πρωινές.

* ΖΗΤΕΙΤΑΙ δεσποινὶς ἡ κυρία γνωρίζουσα τὴν ἀγγλικὴ γι ἀνὰ χρησιμοποιηθεῖ ὡς πωλήτρια.
Πληροφορίες: Χρυσοχοεῖο ΖΟΛΟΤΑΣ, τηλέφωνο 23001.

* ΥΠΑΛΛΗΛΟΣ ΥΠΑ ζητεῖ γιὰ μόνιμη ἐνοικίαση εὐρύχωρη γκαρσονιέρα ἢ διάρι μέσα στὴ πόλη.
Πληροφορίες στὸ τηλέφ. 27.189.

ΔΙΑΦΟΡΑ

● ΖΗΤΕΙΤΑΙ ὑπάλληλος ἀπόφοιτη Λυκείου, γιὰ νὰ ἐργασθεῖ σὲ κατάστημα.
Πληροφορίες στὸ τηλέφωνο 23030 ὧρες 5—8 μ.μ.

● Ἡ Κα ΣΟΥΛΑΤΑΝΗ ΜΑΡΓΑΡΙΤΑ, Πτυχιοῦχος Φιλοσοφικῆς Σχολῆς, παραδίδει εἰς οἰκίαν της (Πάροδος "Αννης Μαρίας 110), ἰδιαίτερα μαθήματα 'Αρχαία — Νέα — 'Ιστορία, εἰς μαθητὰς Γυμνασίου — Λυκείου.
Πληροφορίες στὸ τηλέφ. 28931.

* ΠΩΛΕΙΤΑΙ ἀσπρόμαυρη τηλεόραση 26 ἰντζῶν, ΦΙΛΙΠΣ, ἠλεκτρονική. Τιμὴ 12.000. Τηλ. 23153.

* ΕΝΟΙΚΙΑΖΟΝΤΑΙ ἀποθῆκες στὸ ΤΖΕΝΙΟ.
Πληροφορίες στὸ τηλ. 27082.

□ ΝΕΟΣ ποὺ σπούδασε στὴ Γερμανία, παραδίδει μαθήματα Γερμανικά.
Πληροφορίε τηλ. 23242.



Δ.Α.Ν.Ε

Ἐγγραφεῖτε σήμερα

Ἐγγραφεῖτε γιὰ τὴν ἀγορὰ μετοχῶν. Τὰ λεφτὰ θὰ τὰ πληρώσετε σὲ τρεῖς μῆνες. Κάθε καθυστέρησή σας μᾶς πάει πιὸ πίσω στὴν παραλαβὴ τοῦ πλοίου.

Χαριστε δῶρα ἀξιας

ΑΝ θέλετε νὰ χαρίσετε ἕνα δῶρο μὲ πραγματικὴ ἀξία καὶ νὰ μείνει μιὰ γιὰ πάντα στὰ χέρια τοῦ ἀγαπημένου σας προσώπου ἢ ἀκόμα καὶ στὸν ἑαυτό σας, διαλλέξτε ἕνα ἀπὸ τὰ τόσα βιβλία τοῦ Βιβλιοπωλείου

ΓΕΡΑΣΙΜΟΥ ΒΙΔΙΝΙΩΤΗ
Στοὰ Τσουβαλᾶ καὶ 'Εθν. Μακαρίου 24
Τηλ. 22831 — Ρόδος
ΠΛΟΥΣΙΑ συλλογὴ βιβλίων:
* ΛΟΓΟΤΕΧΝΙΚΑ
* ΕΠΙΣΤΗΜΟΝΙΚΑ
* ΕΓΚΥΚΛΟΠΑΙΔΙΚΑ

Κυκλοφορεῖ
«ΠΡΟΣ ΓΗΙΝΟΥΣ»
Ποιητικὴ συλλογὴ
Βάσου Χατζηπαπᾶ
Ρόδος 1982

marantz®

σημαινει οτι περισσοτερο απο προηγμενη τεχνολογια

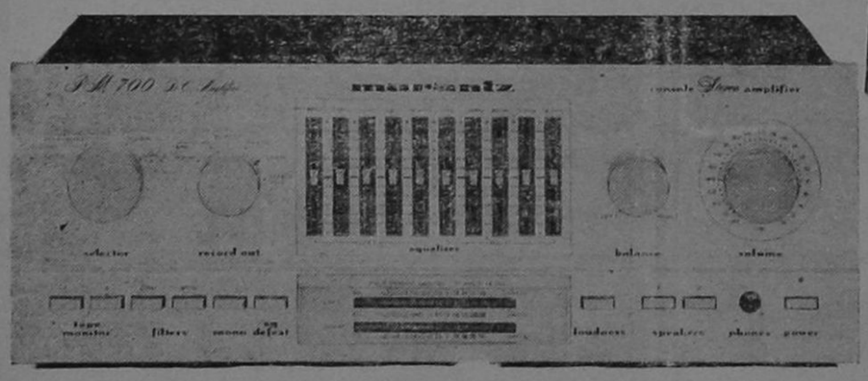

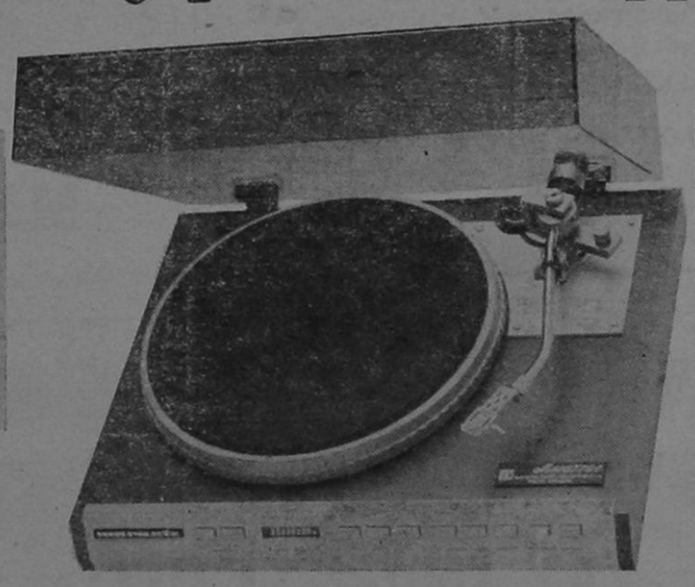

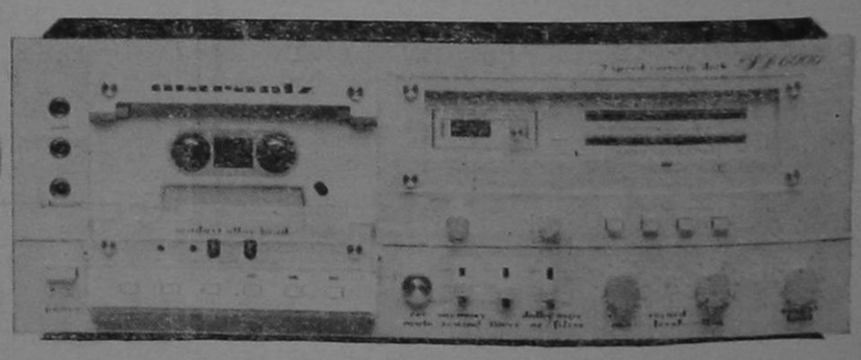

Α)ΦΟΙ ΠΙΠΛΟΥΚΑ

Χ. Σελασιὲ 6 τηλ. 28866
Πρωτογένους 8 τηλ. 25807

Δ)Π ΠΑΡΟΡΜΙΤΗΣ

Έκτακτα δρομολόγια λόγω κακοκαιρίας:

* ΠΑΡΑΣΚΕΥΗ 23.4.82 καὶ ὥρα 09.00' διὰ ΣΥΜΗ – ΤΗΛΟ – ΝΙΣΥΡΟ – ΚΩ – ΚΑΛΥΜΝΟ.
* ΣΑΒΒΑΤΟ 24.4.82 καὶ ὥρα 10.00 διὰ ΧΑΛΚΗ – ΔΙΑΦΑΝΙ – ΚΑΡΠΑΘΟ – ΚΑΣΟ.
* ΚΥΡΙΑΚΗ 25.4.82 καὶ ὥρα 17.00 διὰ ΜΕΓΙΣΤΗ.

Πρακτορεῖο ΖΕΡΒΟΥ – ΚΟΖΑ
ΤΗΛ. 22.308

Η ΕΚΚΛΗΣΙΑ ΝΑ ΔΕΧΕΤΑΙ ΕΠΙΚΡΙΣΕΙΣ

☛ Συνέχεια ἀπὸ τὴ σελίδα 1

μόνον στὰ πνευματικὰ θέματα, δομητικὲς κρίσεις καὶ τὶς ἐπικρίσεις.

ΤΟΣΟ ἡ Θρησκεία —δηλαδὴ ἡ κάθε θρησκεία— ὅσο καὶ ἡ Χριστιανικὴ κι ἂν περιοριστοῦμε ἀκόμα περισσότερο, ἡ Ὀρθοδοξία, διδάσκει τὴν Ἀλήθεια, τὴν Ἀγάπη καὶ τὴν Ἀρετή, μὲ τὴν πρόθεση νὰ τὰ ἐνστερνισθεῖ ὁ κάθε πιστός, ἔτσι ποὺ νὰ τοῦ γίνουν βιώματα καὶ νὰ τὰ ἐκφράζει σὲ κάθε του πράξη ἢ λόγο. Γιατὶ θρησκεία εἶναι ἡ κάθε μας ἔκφραση, ἡ κάθε μας δράση, ἡ κάθε μας ἀντίδραση. Εἶναι ἀπαράδεκτο ἱερεῖς νὰ κλιίνεργοῦν τὸν φόβο τῆς τιμωρίας τοῦ Θεοῦ ἢ τῆς Ἐκκλησίας, γιατὶ κάθε σκέψη γιὰ τὸ Θεό, ποὺ γεννάει φόβο εἶναι ἀπόλυτα καταστρεπτικὴ γιὰ τὴν πίστη καὶ τὴν ἀγάπη, κι ἀκόμα, ἀποκλείει ἐντελῶς κάθε ἐλπίδα πραγματικῆς πνευματικῆς προόδου. Ὁ Τσβάιχ ἔλεγε: «Καὶ ἡ πιὸ ἀγνὴ ἀλήθεια, ὅταν ἐπιβάλλεται μὲ τὴ βία, ἀποτελεῖ ἔγκλημα ἐναντίον τοῦ πνεύματος». Πῶς λοιπὸν ἱερεῖς ἀπαιτοῦσαν μὲ παρόμοια διαμαρτυρία τὴ διακοπὴ τῶν παραστάσεων; Δὲν εἶναι ΠΟΤΕ ἀμέτοχο τὸ θύμα στὸ ἔγκλημα τοῦ θύτη. Φέρομε ὅλοι μας μερίδιο εὐθύνης γιὰ ὅσα καλὰ ἢ ἄσχημα συμβαίνουν γύρω μας.

ΕΧΩ τὴν ἐντύπωση ὅτι ὁ κ. Καρατζαφέρης —ὁ συγγραφέας τοῦ προαναφερόμενου ἔργου— ἔγραψε τὰ κείμενά του, βασισμένος σὲ πραγματικὰ γεγονότα, τὰ ὁποῖα πῆρε ἀπὸ δημοσιογραφικὲς πληροφορίες. Αὐτό, τὸ ἀγνοοῦσαν οἱ ὅποιοι ὑπέγραψαν τὴ μήνυση; Δὲν δέχομαι σὰν δικαιολογία, πὼς τὸ ἔργο εἶναι δυσφημιστικὸ καὶ ἄσχημο γιὰ τὴν Ἐκκλησία, γιατὶ πιστεύω στὸν Χαλὶλ Γκιμπράν, ποὺ μὲ τὴν μοναδική του εὐαισθησία, γράφει: «Μὴν ὀνομάζεις τίποτα ἄσχημο φίλε μου, ἐξὸν ἀπὸ τὸ φόβο τῆς ψυχῆς μπροστὰ στὶς ἀναμνήσεις της.» Ἐπίσης, ὁ Ἅγιος Ἱερώνυμος, εἶπε: «Ἂν ἀπὸ τὴν ἀλήθεια γεννιέται σκάνδαλο, εἶναι ὀφελιμότερο νὰ ἐπιτρέψομε νὰ γεννηθεῖ τὸ σκάνδαλο, παρὰ νὰ χαθεῖ ἡ ἀλήθεια».

Μ.Π.

Ο ΜΙΝΩΤΑΥΡΟΣ ΤΗΣ... ΑΣΦΑΛΤΟΥ ΧΟΡΤΑΣΕ ΑΙΜΑ

☛ Συνέχεια ἀπὸ τὴ σελίδα 1

σεις. Ὁ ὁδηγὸς πρέπει νὰ φροντίζει τὴν καλὴ κατάσταση τοῦ ὀχήματος κι οἱ μηχανικοὶ εὐσυνείδητα νὰ κάνουν τὴ δουλειά τους καὶ νὰ μὴ παίζουν μὲ τὴ ζωὴ τῶν ἄλλων.

ΑΚΙ τρίτος μεγάλος παράγων. Οἱ δρόμοι. Δρόμοι ἀσυντήρητοι, γεμάτοι λακοῦβες (βλέπε Πανα γιωτίδης) καὶ χωρὶς σήμανση. Λύσεις. Τὸ κράτος πρέπει νὰ φροντίζει γιὰ τὴν κατασκευή, χάραξη, σήμανση καὶ σωστὴ συντήρηση τοῦ ὁδικοῦ μας δικτύου.

ΑΝ ΑΥΤΟΙ οἱ τρεῖς παράγοντες ἀντιμετωπιστοῦν σωστά, νομίζω, ὅτι ὁ φόρος αἵματος πρὸς τὸν Μινώταυρο τῆς ἀσφάλτου θὰ εἶναι λιγότερος. Μὲ λίγη θέληση νομίζουμε πὼς, θὰ γίνει κάτι καλύτερο.

Εὐτυχῶς, στὸ νησί μας δὲν ὑπῆρχαν θανατηφόρα τροχαῖα δυστυχήματα, παρὰ τὴν ἄθλια κατάσταση τοῦ ὁδικοῦ μας δικτύου. Πρᾶγμα ποὺ κατὰ μεγάλο μέρος ὀφείλεται στὶς φιλότιμες προσπάθειες τῆς Τροχαίας Ρόδου, ποὺ ἀγωνίζονται καθημερινὰ ἀπὸ τὸν Διοικητὴ μέχρι καὶ τὸν τελευταῖο ἄντρα τοῦ Τμήματος γιὰ νὰ διοχθήσουν τὴν κυκλοφορία.

Samsonite

ὅταν οἱ βαλίτσες πάνε μακρυὰ τότε, πρέπει νὰ εἶναι Samsonite

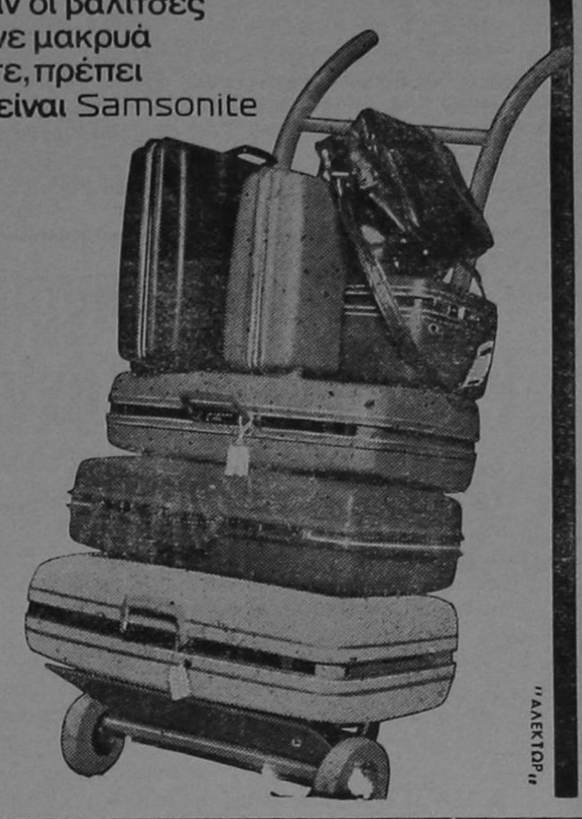

FASHION IN LEATHER
ΓΕΩΡΓΙΟΣ ΚΟΛΛΙΑΣ
ΒΑΣ. ΣΟΦΙΑΣ 46 – ΤΗΛ. 21566 – ΡΟΔΟΣ

"Ἔκρηξη χαρᾶς
Γιορταστική, ἀπολαυστική, φιλική.

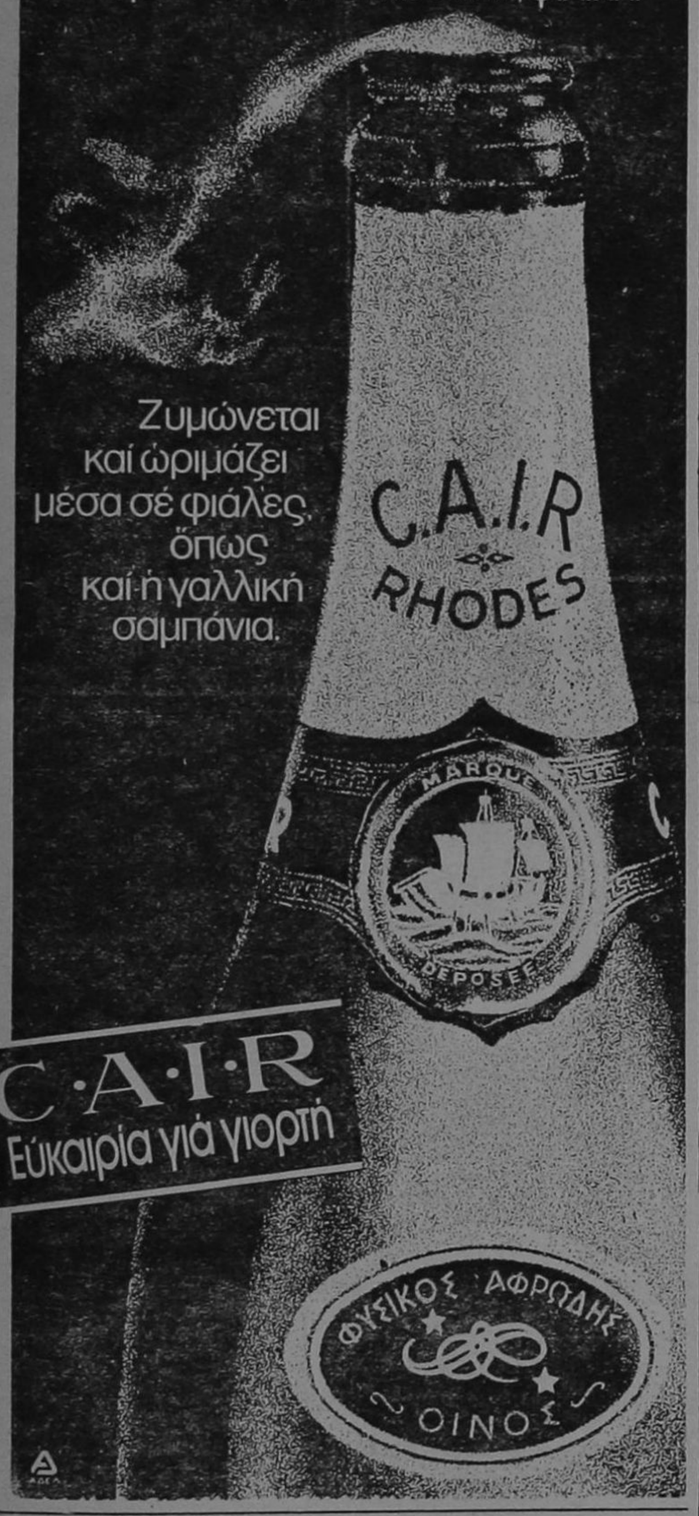

Ζυμώνεται καὶ ὡριμάζει μέσα σὲ φιάλες, ὅπως καὶ ἡ γαλλικὴ σαμπάνια.

C·A·I·R
Εὐκαιρία γιὰ γιορτή

SIEMENS

Ἄριστη ποιότητα μὲ τὴν πρώτη ματιά... πλυντήρια Siemens



Τὰ πλυντήρια SIEMENS ἔχουν κατασκευαστεῖ στὴ Γερμανία! Ἔχουν μιὰ τεχνολογία δοκιμασμένη σὲ χιλιάδες ἐπιστημονικὰ τέστ ἀλλὰ καὶ σὲ ἑκατομμύρια σπίτια τῆς Εὐρώπης! Ἔχουν ὑπεραυτόματα προγράμματα βιολογικὰ καὶ εἰδικὰ γιὰ πλύσιμο μάλλινων! Ἔχουν τεράστια χωρητικότητα. Ἔχουν τύμπανο καὶ κάδο ἀπὸ ἀνοξείδωτο χάλυβα. Ἔχουν εἰδικὸ σύστημα προστασίας ἀπὸ τὴν ὑπερθέρμανση καὶ τὴν ἔλλειψη τοῦ νεροῦ. Ἔχουν μηχανισμὸ ποὺ ρυθμίζει αὐτόματα τὴ θερμοκρασία καὶ τὸ τέλος τοῦ πλυσίματος. Καὶ πάνω ἀπ' ὅλα ἔχουν μιὰ μεγάλη ἐγγύηση: Τὸ ὄνομα SIEMENS!

Γιὰ τὸ πλυντήριο σας
Η ΤΕΧΝΙΚΗ SIEMENS ΕΓΓΥΑΤΑΙ

ΚΡΙΤΩΝ ΑΕ
αμερικης 46 ροδος τηλ. 21-275

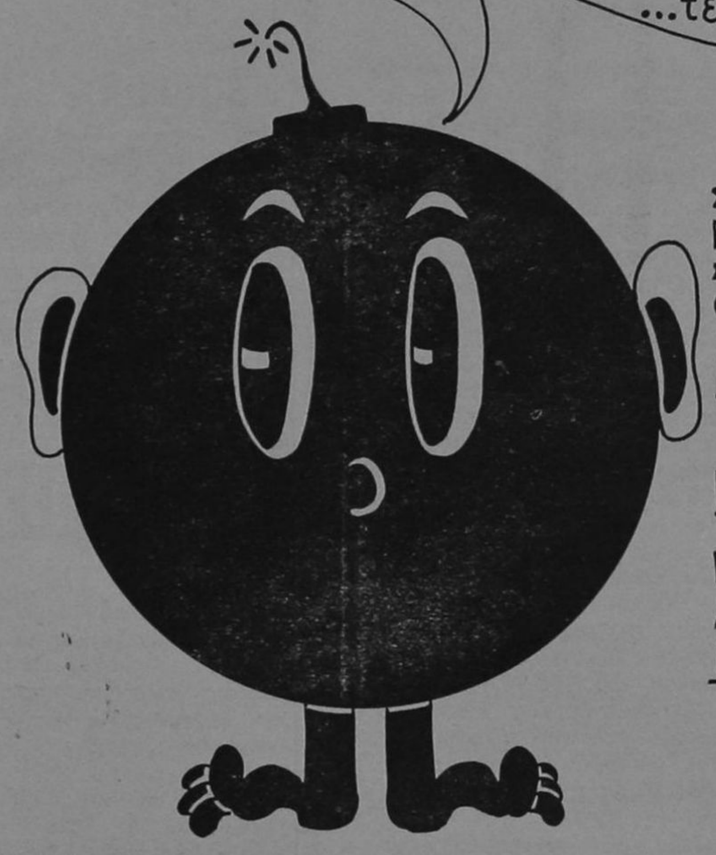

ΣΚΗΝΟΘΕΣΙΑ
Π. ΠΑΠΑΪΩΑΝΝΟΥ
ΣΚΗΝΙΚΑ ΚΟΣΤΟΥΜΙΑ
Φ. ΠΑΤΡΙΚΑΛΑΚΗΣ
ΜΟΥΣΙΚΗ
Γ. ΤΣΑΓΚΑΡΗΣ

ΠΑΙΖΟΥΝ

Ν. ΧΑΤΖΗΠΑΠΑΣ
Α. ΒΛΗΣΙΔΗΣ
Η. ΚΑΡΑΘΑΝΑΣΗ

ΝΙΚΟΥ ΠΕΡΕΛΗ

Η ΜΠΟΜΠΑ

σαμπουαν «ομ-ορ»
προϊον της αντελκο

οικογενειακο κεντρο
κρητικης μουσικης
« ΤΟ ΣΥΝΤΡΙΒΑΝΙ »
ΠΥΘΑΓΟΡΑ 19 - ΤΗΛ. 25610 - ΡΟΔΟΣ
● ΔΕΧΟΜΕΘΑ ΑΡΡΑΒΩΝΕΣ, ΓΑΜΟΥΣ, ΒΑΦΤΙΣΙΑ, ΣΥΝΕΣΤΙΑΣΕΙΣ ●

Κτίριο τῆς ὁδοῦ Παπαλουκᾶ χαρακτηρίσθηκε ἔργο τέχνης

ΑΘΗΝΑ, 22 (ΑΠΕ).— ΑΛΛΑ πέντε κτίρια, πού ἀποτελοῦν ἀξιόλογα δείγματα νεοκλασικῆς ἀρχιτεκτονικῆς καί βρίσκονται ἀντίστοιχα στή Ρόδο (Παπαλουκᾶ 8), στήν Πάτρα, στό Ἄργος, στό χωριό Λάππα τῆς Ἀχαΐας, στά Πουλιθρά Κυνουρίας, χαρακτηρίσθηκαν «ἔργα τέχνης» καί θά προστατευθοῦν ἀπό τόν νόμο 1469)50, σύμφωνα μέ ἀπόφαση τῆς ὑπουργοῦ Πολιτισμοῦ καί Ἐπιστημῶν κ. Μελίνας Μερκούρη.

Τεράστιες λακοῦβες στό δρόμο τῆς Παν. Τσαμπίκας

ΠΟΛΛΕΣ διαμαρτυρίες ἀκούονται ἀπό τούς ὁδηγούς πού περνοῦν μπροστά ἀπό τή λεωφόρο τῆς Παναγιᾶς τῆς Τσαμπίκας ἐξαιτίας τοῦ ὁδοστρώματος.

Τεράστιες λακοῦβες ἔχουν γεμίσει τούς δρόμους· ἕνας μάλιστα ἀπό αὐτούς ἔχει... βάθος μισό περίπου μέτρο!

● Ἔτσι τά προβλήματα γιά τούς ὁδηγούς εἶναι μεγάλα κι ἀκόμα πιό μεγάλοι εἶναι οἱ κίνδυνοι πού διατρέχουν.

Γιά τούς λόγους αὐτούς θά πρέπει οἱ ἁρμόδιες ἀρχές νά ἀρχίσουν ἔργα ἀσφαλτόστρωσης τοῦ δρόμου πρίν θρηνήσουμε θύματα.

ΚΑΙ κάτι δευτερεῦον ὅμως, μᾶς πληροφοροῦν οἱ ὁδηγοί καί πιό συγκεκριμένα οἱ Ἀρχαγγελίτες πού περνοῦν συχνά ἀπό ἐκεῖ· Οἱ ζημιές τῶν αὐτοκινήτων εἶναι συχνές καί ἀρκετά δαπανηρές.

ΟΜΩΣ ὁ πρωταρχικός κίνδυνος εἶναι γιά τήν ζωή τῶν διερχομένων. Δηλαδή ἡ κακή κατάσταση τοῦ δρόμου θέτει σέ κίνδυνο τή σωματική ἀκεραιότητα τῶν ὁδηγῶν.

ΜΑΤΙΕΣ ΣΤΑ ΣΠΟΡ

● Ἐπιμέλεια Ἀθλητικῆς Στήλης: ΜΙΧΑΛΗΣ Μ ΠΑΡΙΑΝΑΚΗΣ ●

Παίζει τελικά ὁ Λαμπρινός

Γυμνάστηκε κανονικά χτές

Η ΡΟΔΟΣ γυμνάσθηκε χτές στίς ἐγκαταστάσεις τοῦ ΓΚΟΔΦ ὑπό τίς ὁδηγίες τοῦ κ. Κώστα Πολυχρονίου.

Γιά τό κυριακάτικο δύσκολο παιχνίδι μέ τόν Παναθηναϊκό στή Λεωφόρο, ὁ τεχνικός ἡγέτης τῆς ὁμάδας μας δέν ἀντιμετωπίζει κανένα πρόβλημα, ἀφοῦ ὁ Λαμπρινός πού ἔνιωθε ἐνοχλήσεις προπονήθηκε χτές κανονικά. Οἱ μόνοι πού ἀπουσίαζαν ἦταν οἱ Γεωργαλῆς πού δέν γυμνάσθηκε γιά προληπτικούς λόγους γιατί ἔνιωθε κουρασμένος, ἀλλά ἡ συμμετοχή του γιά τό κυριακάτικο παιχνίδι δέν εἶναι καθόλου ἀντισυχτική.

Ἀκόμη ἀπό τήν προπόνηση ἀπουσίαζε ὁ στρατευμένος Ἀσεργᾶς.

Σήμερα θά γίνει ἡ τελευταία προπόνηση στό Ἐθνικό Στάδιο, μετά τό τέλος τῆς ὁποίας ὁ κ. Πολυχρονίου θά ἐπιλέξει τούς 13 ποδοσφαιριστές πού θά ἀναχωρήσουν αὔριο γιά τήν Ἀθήνα.

Τό τοπικό ἐρασιτεχνικό πρωτάθλημα

ΣΥΝΕΧΙΖΟΝΤΑΙ κανονικά τά πρωταθλήματα τῆς Α΄ καί Γ΄ Ἐρασιτεχνικῆς Κατηγορίας μέ τούς παρακάτω ἀγῶνες:

Α΄ ΕΡΑΣΙΤΕΧΝΙΚΗ ΚΑΤΗΓΟΡΙΑ (25η ΑΓΩΝΙΣΤΙΚΗ)

● ΚΥΡΙΑΚΗ 25.4.82

Γήπ. Κῶ· Ἡρακλῆς Κῶ — Ἡρακλῆς Μ. ὥρα 13.00. Γυμνασίαρχος Μ. Περεζοῦς.

Γήπ. Ἀπολλώνων. Ἀπόλλων Ἀπ. — Καλυμνιακός, ὥρα 16.30. Γυμνασίαρχος Ν. Πολίτης.

Γήπ. Παραδεισίου. Κλεάνθης — Φοῖβος ὥρα 11.00. Γυμνασίαρχος Κ. Κώστας.

Γήπ. Ψίνθου. Δόξα Ψ. — Ἄρης. ὥρα 11.00. Γυμνασίαρχος Τσ. Καμπαστάνας.

Γήπ. Ἰάλυσοῦ. Ἰάλυσος — ΑΕΡΑ, ὥρα 11.00. Γυμνασίαρχος Ι. Παυλίδης.

Γήπ. Παστίδας. Ἀστήρ Π. — Ροδιακός. ὥρα 11.00. Γυμνασίαρχος Ἀλ. Συρόπουλος.

Γήπ. Κοσκινοῦ. Δωριέας — Εὐκλῆς. ὥρα 11.00. Γυμνασίαρχος Κ. Μανωλᾶς.

Β΄ ΟΜΑΔΕΣ

Γήπ. Παραδεισίου. Β΄ Κλεάνθης — Β΄ Φοῖβος, ὥρα 09.30.

Γήπ. Παστίδας. Ἀστήρ Π. — Ροδιακός, ὥρα 09.30.

Ὁ ἀγώνας Β΄ ὁμάδων Ἰάλυσου — ΑΕΡΑ δέν θά γίνει λόγω παραιτήσεως τῆς ὁμάδας τοῦ ΑΕΡΑ.

Γ΄ ΕΡΑΣΙΤΕΧΝΙΚΗ ΚΑΤΗΓΟΡΙΑ (2η ΑΓΩΝΙΣΤΙΚΗ)

1ος ΟΜΙΛΟΣ

● ΚΥΡΙΑΚΗ 25.4.82

Γήπ. Κῶ. Ἀναγέννηση — ΑΕΜ. ὥρα 11.00. Γυμνασίαρχος Χρ. Τσουκνιᾶς.

● ΤΕΤΑΡΤΗ 28.4.82

Γήπ. Πυλίου. ΑΟΠ — Ἀντίμαχος, ὥρα 16.30. Γυμνασίαρχος Μ. Περεζοῦς.

2ος ΟΜΙΛΟΣ

● ΚΥΡΙΑΚΗ 25.4.82

Γήπ. Ἀρχαγγέλου. ΑΟΑ — Ὁμόνοια Γ. ὥρα 11.00. Γυμνασίαρχος Ἐλ. Σκοῦμπρος.

Γήπ. Ἀρχαγγέλου. Ἄγ. Γεώργιος — Ὀρφέας. ὥρα 16.30. Γυμνασίαρχος Γ. Μπαφίτης.

Γήπ. Ἀφάντου. Ἐθνικός — ΑΟΚ, ὥρα 11.00. Γυμνασίαρχος Π. Καλιβούρης.

3ος ΟΜΙΛΟΣ

● ΚΥΡΙΑΚΗ 25.4.82

Γήπ. Ἐμπωνας. Ἀλθαίμενη — Θύελλα, ὥρα 11.00. Γυμνασίαρχος Π. Μανωλάκης.

● ΤΕΤΑΡΤΗ 28.4.82

Γήπ. Φανῶν. Ἀσπίς Σ. — Ὁμόνοια Ρ. ὥρα 16.30. Γυμνασίαρχος Ἀγ. Παπουρδάνος.

Ὁ ἀγώνας μεταξύ Ποσειδώνα — Κλεόβουλου ἀναβάλλεται, ἐνῶ τήν Πέμπτη 29.4.82 θά γίνει ὁ ἀναβληθείς ἀγώνας μεταξύ τῶν ὁμάδων ΑΟΚ — ΑΟΑ στίς 16.30 στό γήπεδο Φανῶν μέ γυμνασίαρχο τόν Ἀγ. Παπουρδάνο.

ΕΠΙΣΗΣ αὐτό τό Σάββατο κύριακο θά γίνουν οἱ ἀναβληθέντες ἀγῶνες τῆς Β΄ Ἐρασιτεχνικῆς Κατηγορίας ὡς ἑξῆς:

● ΣΑΒΒΑΤΟ 24.4.82

Γήπ. Λάρδου. Ἡρακλῆς Λ. — Ἀστήρ Μ., ὥρα 16.30. Γυμνασίαρχος Στ. Λαμπριανός.

Γήπ. Ἰάλυσου. Ἀσπίς Ἀπ. — Νικαγόρας, ὥρα 16.30. Γυμνασίαρχος Ι. Παυλίδης.

● ΚΥΡΙΑΚΗ 25.4.82

Γήπ. Ἐμπωνας. Ἀναγέννηση — Νικαγόρας, ὥρα 08.30. Γυμνασίαρχος Ν. Πολίτης.

Οἱ ἀγῶνες Ὀλυμπία — Ἀτρόμητου καί Δόξας Κ. — Δαμάγητου δέν θά γίνουν λόγω παραιτήσεως τῶν ὁμάδων τοῦ Ἀτρόμητου καί τοῦ Δαμάγητου ἀντίστοιχα.

Χωρίς Οὐτσικα - Σιδηρόπουλο ὁ Διαγόρας τήν Κυριακή

● ΟΡΙΣΤΙΚΑ ΣΤΟ ΤΑΥΡΟ Ο ΑΓΩΝΑΣ ΜΕ ΤΑ ΧΑΝΙΑ

Ο ΙΣΤΟΡΙΚΟΣ σύλλογος γυμνάστηκε χτές στό Ἐθνικό Στάδιο τῆς πόλης μας ὑπό τίς ὁδηγίες τοῦ κ. Ἀνδρέα Σταματιάδη. Ὁ τεχνικός ἡγέτης τῆς ὁμάδας ἀντιμετωπίζει προβλήματα μέ τούς Οὐτσικα καί Σιδηρόπουλο. Ὁ μέν πρῶτος ἔχει τράβηγμα στό πόδι καί θά ἀποκλειστεῖ ἀπό τήν ἀποστολή. Ὁ δέ δεύτερος γυμνάζεται, ἀλλά δέν ἔχει ἀποθεραπευθεῖ πλήρως καί ἔτσι εἶναι δύσκολο νά προσφέρει τίς ὑπηρεσίες του.

Ἔγινε γνωστό ὅτι τό παιχνίδι θά γίνει τελικά στό γήπεδο τοῦ Ταύρου, ἀφοῦ ἔτσι ἀποφάσισε ἡ ΕΠΟ στήν τελευταία συνεδρίασή της, παρά τίς ἀντιδράσεις τοῦ ΔΙΑΓΟΡΑ πού εἰσηγήθηκε ὅπως νά μήν ἀγωνισθεῖ στό γήπεδο Ταύρου, ἀλλά σέ ἄλλο γήπεδο τῶν Ἀθηνῶν.

Σήμερα θά γίνει ἡ τελευταία προπόνηση στό Β΄ τοῦ Ἐθνικοῦ καί μετά τό τέλος της ὁ κ. Ἀνδρέας Σταματιάδης θά ἐπιλέξει τούς 16 γιά τήν ἀποστολή.

Οἱ διαιτητές τῶν ἀγώνων

Α΄ ΚΑΤΗΓΟΡΙΑ

* Ἡρακλῆς Κῶ — Ἡρακλῆς Μαριτσῶν. Λουλουδάκης, Γκαγκαβούρας, Γκαγκαρδάκης.
* Ἀπόλλων Ἀπ. — Καλυμνιακός. Ρηγιοῦ, Χ΄΄μανώλης Ἐμ. Μιχαλάκης.
* Κλεάνθης — Φοῖβος. Τρύπης Κάλλας, Καστρουνῆς.
* Δόξα Ψ. — Ἄρης. Κουφός, Θεοδοσίου, Χ΄΄μανώλης Χρ.
* Ἰάλυσος — ΑΕΡΑ. Τριανταφύλλου, Κυπραῖος, Καραμαρίας.
* Ἀστήρ Παστ. — Ροδιακός. Παπαεπαμεινώνδας, Μοσχοῦς Παπαχρῆστος.
* Δωριέας — Εὐκλῆς. Χατζηκέλης, Μανιατάκης, Κόντζος.

Β΄ ΟΜΑΔΕΣ

* Κλεάνθης — Φοῖβος. Σαββιοῦ Κάλλας, Καστρουνῆς.
* Ἀστήρ — Ροδιακός. Πιᾶς Μοσχοῦς, Παπαχρῆστος.

Γ΄ ΚΑΤΗΓΟΡΙΑ

* ΑΟΑ — Ὁμόνοια. Καματερός Ρηγιοῦ, Βευδούρης.
* Ἄγ. Γεώργιος — Ὀρφέας. Καντιβενός, Σαββιοῦ, Κιότου.
* Ἐθνικός — ΑΟΚ. Κάζας, Κιότου, Μιχαλάκης.
* Ἀλθαιμένης — Θύελλα. Καταβενός, Ὀρφανός, Χατζηγιώλης Ἐμ.

Β΄ ΚΑΤΗΓΟΡΙΑ

* Ἡρακλῆς Λάρδου — Ἀστήρ Μαστ. Μοσχοῦς, Κάζας, Κάλλας.
* Ἀσπίς — Νικαγόρας. Μπακίρης, Καστρουνῆς Μιχαλάκης.
* Ἀναγέννηση — Νικαγόρας. Χ΄΄μανώλης Ἐμ., Καταβενός Ὀρφνός.

● Τά φύλλα ἀγῶνος θά δοθοῦν στίς 1 Ὀτό πρωί τοῦ Σαββάτου ἀπό τά γραφεῖα τοῦ Συνδέσμου.

Τεράστιες Φωτογραφίας ἀλλά καί... μαθήματα Τέχνης καί τεχνικῆς

● ΑΠΟ ΤΟΝ ΣΥΝΕΡΓΑΤΗ ΜΑΣ ΝΙΚΟ ΚΑΣΕΡΗ

ΟΙ ΦΙΛΟΙ τῆς Φωτογραφίας καί τῆς Τέχνης θά ἔχουν τήν εὐκαιρία νά ἀπολαύσουν στήν Ἔκθεση Φωτογραφίας τοῦ προικισμένου καλλιτέχνη Νίκου Κασέρη μιά σειρά ἀπό θαυμάσια ἔργα.

Η ΕΚΘΕΣΗ θά γίνει στό «Πνευματικό Κέντρο» τοῦ Δήμου Ρόδου ἀπό τίς 2 ἕως τίς 9 Μαΐου.

Η ΔΟΥΛΕΙΘ τοῦ καλλιτέχνη περιλαμβάνει λαογραφικά θέματα ἀπό τή γραφική Ὀλυμπο κι ἄλλα μέρη τῆς Καρπάθου, ἀρχιτεκτονικά καί λεπτομέρειες ἀπό τήν ὁμορφη Σύμη καί τέλος θέματα ἀπό τή Ρόδο.

Ἀξιοσημείωτο εἶναι ὅτι τό μεγαλύτερο μέρος τῆς νέας του αὐτῆ ἐδουλειᾶς παρουσιάζεται σέ ἔγχρωμες φωτογραφίες καί τεχνοτροπίες σέ μία προσπάθεια νά ἀποδοθεῖ ὅλο τό χρῶμα καί ἡ μεγαλοπρέπεια τνῶ νησιώτικων στοιχείων.

Κατά τή διάρκεια τῆς Ἔκθεσης θά γίνουν δύο βραδιές ἀφιερωμένες ἀντίστοιχα στήν Ὀλυμπο Καρπάθου καί στή Σύμη.

Οἱ βραδιές αὐτές πού θά γίνουν σέ συνεργασία μέ τούς ἐδῶ τοπικούς συλλόγους τῶν νησιῶν, θά περιλαμβάνουν ὁμιλίες, μουσική ἀπό τοπικά συγκροτήματα καί προβολή σλάιτς.

Ἐπίσης, τίς ὑπόλοιπες μέρες σέ πρόγραμμα πού θά ἀνακοινωθεῖ θά γίνει μιά σειρά ἀπό ἁπλά μαθήματα φωτογραφίας καί συζητήσεις πάνω στήν τέχνη καί τεχνική τῆς φωτογραφίας γιά ἀρχάριους καί ἐρασιτέχνες φωτογράφους, καί γενικά γιά κάθε ἕνα πού ἐνδιαφέρεται νά βγάζει σωστές φωτογραφίες χρησιμοποιώντας τήν μηχανή του σωστά.

Παρίσι καί Ρώμη ἡ «Ἀπολογία Σωκράτη»

ΑΥΡΙΟ τό πρωί ἀναχωρεῖ γιά τό Παρίσι καί κατόπιν γιά τή Ρώμη ὁ ἠθοποιός Γιάννης Καλογήρου, ὅπου θά παραστεῖ στή πρεμιέρα τοῦ νέου ἔργου πού ἀνεβάζει τό «Θέατρο Ρόδου» «Ἡ ἀληθινή ἀπολογία τοῦ Σωκράτη» τοῦ Κώστα Βάρναλη.

Μετά τίς δυό αὐτές παραστάσεις, τό ἔργο θά παρουσιαστεῖ στή Ρόδο καί στή συνέχεια ἐστήν Ἀθήνα.

Χειροκρότησαν τό Θέατρο στό Ἀπέρι Καρπάθου

ΕΝΘΟΥΣΙΩΔΗ χειροκροτήματα ἀπέσπασε τό Δωδεκανησιακό Θέατρο στή χτεσινή του παράσταση μέ τό ἔργο «Ὁ Μάγος μέ τά χρώματα» στό Ἀπέρι Καρπάθου.

Τήν παράσταση παρακολούθησαν πολλές δεκάδες θεατῶν καί μέ ὁμιλία του ὁ Μητροπολίτης Καρπάθου κος Νεκτάριος συνεχάρη τό Δωδεκανησιακό Θέατρο γιά τή σημαντική προσφορά του στόν ἀκριτικό λαό τῆς Καρπάθου. Ὁ δέ Πρόεδρος τοῦ Δωδεκανησιακοῦ Θέατρου κος Νίκος Φορμακίδης εὐχαρίστησε τούς θεατές γιά τή μεγάλη τους συμπαράσταση στό Δωδεκανησιακό Θέατρο.

Ἐπί τοῦ πιεστηρίου: ΑΝΑΚΑΛΥΨΑΝ ΧΑΣΙΣ ΣΕ ΓΙΩΤ;

ΚΑΤΑ δημοσιογραφικές πληροφορίες μας, ὄργανα τοῦ Κεντρικοῦ Λιμεναρχείου Ρόδου πραγματοποίησαν ἔφοδο σέ γιώτ μέσα στό ὁποῖο βρέθηκε ποσότητα χασίς.

● ΑΝ καί καμιά ἐπίσημη ἀνακοίνωση δέν δόθηκε μέχρι ἀργά χτές βράδυ, πιστεύεται ὅτι αὔριο θά ὁλοκληρωθοῦν οἱ ἀνακρίσεις, ὥστε ἁρμόδιοι τοῦ Λιμεναρχείου νά προβοῦν σέ ἐμπεριστατωμένη ἐνημέρωση πρός τούς συντάκτες τοῦ τοπικοῦ τύπου.

ΕΚΘΕΣΗ ΠΡΟΣ ΤΙΜΗΝ ΤΟΥ ΡΟΥΜΑΝΟΥ ΜΟΥΣΟΥΡΓΟΥ ΕΝΕΣΚΟΥ

ΑΘΗΝΑ, 22 (ΑΠΕ).— Τήν ἐρχόμενη Δευτέρα (26 Ἀπριλίου) στίς 8 τό βράδυ ἐγκαινιάζεται στό Ὠδεῖο Ἀθηνῶν ἔκθεση ἐντύπων καί ἄλλων στοιχείων πού ἔχουν σχέση μέ τόν μεγάλο Ρουμάνο Μουσουργό Τζόρτζε Ἐνέσκου, μέ τήν εὐκαιρία συμπληρώσεως 100 χρόνων ἀπό τή γέννησή του.

ΔΑΝΕΙΑ ΜΕΣΑ ΣΤΟ 1982

☛ Συνέχεια ἀπό τή σελίδα 1

τῆς ἑλληνικῆς οἰκονομίας θά εἶναι αὐξημένοι σέ σχέση μέ τά περυσινά ἐππεδα (διαφορα ὑπολοίπων στίς 31 Δεκεμβρίου) καί τά 580 δισεκ. δρχ. Ἡ αὔξηση αὐτή κατά 330 δισεκ. δρχ. θά ἀπορροφηθεῖ ἀπό τόν δημόσιο τομέα καί κατά 250 δισεκ. δρχ. ἀπό τόν διωτικό τομέα.

● Ὁ ὑπουργός Συντονισμοῦ κ. Ἀπ. Λάζαρης ἀφοῦ εἶπε ὅτι τά μεγέθη τοῦ προγράμματος καθορίσθηκαν ἔτσι ὥστε ἀφ' ἑνός μέν νά ἐξασφαλίζουν τήν ἄνετη χρηματοδότηση τῆς Οἰκονομίας ἀφ' ἑτέρου δέ τήν συγκράτηση τοῦ πληθωρισμοῦ, ὑπογράμμισε ὅτι τό κύριο πρόβλημα εναι ὄχι τό ἀπόλυτο ὕψος τῶν πιστώσεων ἀλλά ἡ παραγωγική τους χρησιμοποίηση.

Ἡ οἰκονομία μας, επε ὁ κ. Ὑπουργός, παραμένει σέ ὕφεση καί συνεπῶς ἄν οἱ χρηματοδοτήσεις γνίουν σωστά ἀπό τίς Τράπεζες, τότε θά ὑπάρξει ταχεία ἀνταπόκριση τῆς προσφορᾶς ἀγαθῶν, δεδομένου ὅτι σέ ὅλες τίς ἐπιχειρήσεις τό παγωγικό δυναμικό ὑποαπασχολεῖται.

Ἐπομένως κατέληξε ὁ κ. Ὑπουργός τό κεντρικό πρόβλημα παραμένει ἡ ἄσκηση ἀπό τίς Τράπεζες ἑνός ὀρθοῦ συστήματος ἐλέγχου τῶν πιστώσεων.

ΦΑΡΜΑΚΕΙΑ

ΣΗΜΕΡΑ διημερεύει τό φαρμακεῖο τοῦ ΓΙΑΝΝΗ ΓΙΑΛΛΟΥΣΗ (ὁδός Ἡρώων Πολυτεχνείου, τηλ. 27713), καί διανυκτερεύει τό φαρμακεῖο τοῦ ΗΛΙΑ ΧΑΤΖΗΑΝΤΩΝΙΑΔΗ (ὁδός Ἐθελ. Δωδ)σίων 36 τηλ. 29966).

ΒΕΝΖΙΝΗ...τη νύχτα

ΣΗΜΕΡΑ διανυκτερεύει τό πρατήριο βενζίνης τοῦ ΧΑΡ. ΡΙΖΟΠΟΥΛΟΥ (Καναδᾶ καί Αὐστραλίας).

Δέν ἑορτάζουν

— Ὁ κ. ΓΙΩΡΓΟΣ ΝΙΚΟΛΙΔΑΚΗΣ δέν ἑορτάζει.
— Ὁ κ. ΓΙΩΡΓΟΣ ΑΝΔΡΙΩΤΑΚΗΣ δέν ἑορτάζει.
— Ὁ κ. ΓΙΩΡΓΟΣ ΧΑΤΖΗΚΩΝΣΤΑΝΤΙΝΟΥ, ἀρχιτέκτονας, δέν ἑορτάζει.
— Ὁ κ. ΓΙΩΡΓΟΣ ΣΩΤΗΡΟΠΟΥΛΟΣ, δέν ἑορτάζει.
— Ὁ κ. ΓΙΩΡΓΟΣ ΠΑΝ. ΚΑΡΑΓΙΑΝΝΗΣ δέν ἑορτάζει.
— Ὁ κ. ΓΙΩΡΓΟΣ ΤΣΑΜΠΑΖΗΣ δέν ἑορτάζει λόγω ἀπουσίας.

Εὐχαριστήριο

Σέ ὅλους ὅσους μέ ὁποιονδήποτε τρόπο συμπαραστάθηκαν στό βαρύ πένθος μας γιά τό πρόωρο χαμό τοῦ πολυαγαπημένου συζύγου, ἀδελφοῦ καί θείου

ΓΙΩΡΓΟΥ ΚΑΚΟΥΛΛΑ

ἀπευθύνομε τίς θερμές εὐχαριστίες μας.

Ἰδιαίτερα νοιώθουμε τήν ὑποχρέωση ν' ἀναφερθοῦμε στήν παρουσία τοῦ Σεβασμιωτάτου Μητροπολίτη κ.κ. Σπυρίδωνα, τοῦ Πρωτοσύγγελου κ. Παΐσιου, τῆς κας Νομάρχου, τοῦ Δημάρχου Ρόδου, τοῦ Προέδρου καί Δ. Συμβουλίου τοῦ Συλλόγου Καστελλοριζίων, τοῦ Δ. Συμβουλίου τῆς Λέσχης Λάιονς Ρόδου, τοῦ Δ. Συμβουλίου Ἐργοληπτῶν Δ. Ἔργων Δωδεκανήσου καί τῶν συναδέλφων καί συνεργατῶν του.

Η ΓΥΝΑΙΚΑ ΤΟΥ: ΤΙΤΙΚΑ
ΤΑ ΑΔΕΛΦΙΑ ΚΑΙ
ΑΝΗΨΙΑ ΤΟΥ

Βραβεῖο Λένιν στό γιατρό τοῦ Μπρέζνιεφ

ΜΟΣΧΑ, 22 (ΑΠΕ).— ΤΟ βραβεῖο Λένιν τῆς Ἰατρικῆς γιά τό 1982 ἀπενεμήθηκε στό προσωπικό γιατρό τοῦ Σοβιετικοῦ Προέδρου Λεονίντ Μπρέζνιεφ, Ἀκαδημαϊκό Ἔβγενι Τσαλωφ, γράφει σήμερα (χτές) ἡ «Πράβδα».

Ὁ εἰδικός στίς καρδιακές παθήσεις ἀκαδημαϊκός ἔλαβε τό βραβεῖο μαζί μέ ἄλλους ἐπιστήμονες τῆς Ἀκαδημίας Ἐπιστημῶν τῆς ΕΠΣΔ, γιά τή μελέτη του «Θεωρητικά, πειραματικά καί κλινικά ζητήματα».

ΑΝΑΚΟΙΝΩΣΗ

Ἐπ' εὐκαιρία τῆς διδυμοποιήσεως τῶν πόλεων Ρόδου καί Ἡρακλείου Κρήτης καί τῆς γιορτῆς τῆς Πρωτομαγιᾶς ἡ Ἀδελφότητα Κρητῶν Ρόδου σέ συνεργασία μέ τήν ΔΑΝΕ διοργανώνει τριήμερη ἐκδρομή στό Ἡράκλειο — Κρήτης μέ τό πλοῖο «ΚΑΜΙΡΟΣ».

ΠΡΟΓΡΑΜΜΑ:

Α΄ ΠΛΟΙΟΥ:

— Ἀναχώρηση ἀπό Ρόδο τήν Παρασκευή 30 Ἀπριλίου καί ὥρα 18.00.
— Ἄφιξη στό Ἡράκλειο Σάββατο 1η Μαΐου ὥρα 05.00.
— Ἀναχώρηση ἀπό Ἡράκλειο Κυριακή 2 Μαΐου ὥρα 21.00.
— Ἄφιξη στή Ρόδο Δευτέρα 3 Μαΐου ὥρα 7.00.

Εἰσιτήρια ἀπό κεντρικό Πρακτορεῖο ΔΑΝΕ καί πρακτορεῖο «ΚΥΔΩΝ» Ἐθελοντῶν Δωδεκανησίων 14, τηλ. 27900 καί 23000.

Α΄ θέση δίκλινη 5.000 δραχμές κατ' ἄτομο.
Α΄ θέση τρίκλινη 4.000 δραχμές κατ' ἄτομο.
Α΄ θέση τετράκλινη 3.500 δραχμές κατ' ἄτομο.
Β΄ θέση τετράκλινη 3.000 δραχμές κατ' ἄτομο.
Γ΄ θέση καθίσματα ἀεροπορικοῦ τύπου 2.000 δραχμές κατ' ἄτομο.
Ι.Χ. αὐτοκίνητα 2.000 δραχμές καί μοτοποδήλατα 500 δραχμές.

Β΄ ΕΚΔΡΟΜΩΝ ΚΑΙ ΕΚΔΗΛΩΣΕΩΝ

Πρωτομαγιά — Σάββατο ὥρα 08.00: α) ἐκδρομή ἀπό Ἡράκλειο στή χερσόνησο Μάλλια — Νεάπολη — Ἅγιο Νικόλαο — Ἐλούντα. Ἐπιστροφή στό Ἡράκλειο ὥρα 18.30. Τιμή ἐκδρομῆς δρχ. 700 κατ' ἄτομο. β) Ἀπό Ἡράκλειο στό Ρέθυμνο — Ἀρκάδι — Χανιά (τάφους Βενιζέλων) ἐπιστροφή μέσω Βρύσες (γιά γιαούρτι μέ μέλι) στό Ἡράκλειο ὥρα 18.30. Τιμή 800 δρχ. κατ' ἄτομο.

Εἰσιτήρια ἐκδρομῶν καί πληροφορίες γενικά στό πρακτορεῖο «ΚΥΔΩΝ» Ἐθελοντῶν Δωδεκανησίων 14, τηλέφωνα 27900 καί 23000 πού ἔχει ἀναλάβει τίς ἐκδρομές αὐτές.

2 Μαΐου — Κυριακή. Οἱ ἐκδηλώσεις γιά τή διδυμοποίηση στό θέατρο Καζαντζάκη καί στή συνέχεια δεξίωση τοῦ δήμου Ἡρακλείου.

Ἀπό τό Διοικητικό Συμβούλιο

PALAZZO DI ROMA IMAGE STUDIO

ΤΙΣ ΤΕΛΕΥΤΑΙΕΣ δημιουργίες τῶν καταστημάτων PALAZZO DI ROMA πού ξεχωρίζουν ἤδη στό χῶρο τῆς μόδας τοῦ παπουτσιοῦ καί φιλοδοξοῦν νά ἐπιβάλουν τή μόδα αὐτή, προσφέρουν τά ὁμώνυμα καταστήματα πού βρίσκονται —ποῦ ἀλλοῦ;— στή Ρόδο.

ΨΩΝΙΖΕΤΕ ΚΑΙ ΜΕ ΤΙΣ ΠΙΣΤΩΤΙΚΕΣ ΣΑΣ ΚΑΡΤΕΣ

Η ΠΟΙΟΤΗΤΑ, ἡ πρωτοτυπία σέ χρώματα καί σχέδια καί τά ἄριστα ὑλικά δείχνουν τή διάθεση τοῦ δημιουργοῦ τους νά δώσει μιά πρωτοποριακή θέση στό ἑλληνικό παπούτσι διεθνῶς.

ΣΗΜ.: ΤΩΡΑ ΚΑΙ ΠΑΙΔΙΚΑ ΠΑΠΟΥΤΣΙΑ ΓΙΑ ΤΟΥΣ ΜΙΚΡΟΥΣ ΜΑΣ ΦΙΛΟΥΣ.

ΚΕΝΤΡΑ ΜΟΔΑΣ

28ης Ὀκτωβρίου 20
τηλ. 20400
Δημ. Θεοδωράκη 25

ΓΝΩΣΤΟΠΟΙΗΣΗ

Η «ΖΥΘΟΠΟΙΪΑ ΕΛΛΑΔΟΣ ΑΕ» LOWENBRAU Σᾶς γνωρίζει τήν ἔναρξη λειτουργίας τοῦ ὑποκαταστήματός της στή ΡΟΔΟ, περιοχή Ἰαλυσοῦ.

Διά παραγγελίας, τηλ.: 93460 — 93461. Ὑπεύθυνος Πωλήσεων κ. Φάνης Χατζῆς.