# Ενημέρωση

ΑΔΕΣΜΕΥΤΗ ΚΑΘΗΜΕΡΙΝΗ ΕΦΗΜΕΡΙΔΑ ΤΗΣ ΡΟΔΟΥ

ΙΔΙΟΚΤΗΤΗΣ – ΕΚΔΟΤΗΣ ΔΙΕΥΘΥΝΤΗΣ
Κυριάκος Μ. Χονδρός
● ΓΡΑΦΕΙΑ: ΒΑΣ. ΣΟΦΙΑΣ 46, — Τηλ. 28.735
● ΤΥΠΟΓΡΑΦΕΙΑ: ΑΝ. ΜΑΡΙΑΣ 120 — Τηλ. 29.211

– ΤΕΤΑΡΤΗ, 27 ΑΠΡΙΛΙΟΥ 1982 –
– ΑΡΙΘΜΟΣ ΦΥΛΛΟΥ 225 –
● 1ος ΧΡΟΝΟΣ – ΤΙΜΗ 10 ΔΡΧ. ●


# 12 ΔΙΣ. ΤΟ ΕΛΕΙΜΜΑ ΔΑΠΑΝΩΝ ΤΟΥ ΙΚΑ

ΑΘΗΝΑ, 27 (ΑΠΕ).—

ΣΤΑ 12 δισεκ. δρχ. έχει φθάσει το έλλειμμα στο ΙΚΑ που οφείλεται στις δαπάνες, ανέφερε ο Διοικητής του ΙΚΑ κ. Μαρ. Σίσσουρας, παρουσία της υφυπουργού Κοιν. Υπηρεσιών κ. Ρ. Κακλαμανάκη και του υποδιοικητού του Ιδρύματος κ. Μαν. Μπετενιώτη, κατά την διάρκεια συνεντεύξεως Τύπου. Είναι θεμελιωμένο, πρόσθεσε, ότι οι διαδικασίες και οι μηχανισμοί εσόδων που έχει σήμερα το ΙΚΑ αδυνατούν να συλλάβουν όλη την ασφαλιστέα ύλη με αποτέλεσμα σημαντικό ποσοστό της να διαφεύγει χωρίς ούτε να βεβαιωθεί.

Από την άλλη πλευρά οι ίδιες διαδικασίες και μηχανισμοί επιτρέπουν στους εργοδότες να καθυστερούν σημαντικά ποσά τα οποία την 31.1.82 ανέρχονται σε 14.148 δισ. δρχ., βάσει του διακανονισμού που ζητήθηκε από τους ενδιαφερόμενους.

Ήδη, τονίσθηκε, έχουν καταβληθεί οι δύο από τις 48 δόσεις του διακανονισμού των καθυστερουμένων εισφορών και έχουν εισπραχθεί 1.137 δισ. δρχ.

Είμαστε ευχαριστημένοι, συνέχισε, από τον αριθμό των εργοδοτών που προσήλθαν να ρυθμίσουν τις οφειλές τους. Παράλληλα, είπε, ο κ. Μπετενιώτης, προωθείτε η νομοθετική κατά προτεραιότητα αναγκαστική είσπραξη των καθυστερουμένων εισφορών.

## Ο κ. Τσαουσέσκου στην Ελλάδα

ΑΘΗΝΑ, 27 (ΑΠΕ).—

ΑΠΟ την Προεδρία της Δημοκρατίας εξεδόθη η ακόλουθη ανακοίνωση:

«Κατόπιν προσκλήσεως του προέδρου της Δημοκρατίας κ. Κ. Καραμανλή ο πρόεδρος της Σοσιελιστικής Δημοκρατίας της Ρουμανίας και ο κ Τσαουσέσκου θα επισκεφθούν επισήμως την Ελλάδα από 4—7 Μαΐου».

## Ψηφίσθηκε η κατάργηση πολυθεσίας

ΑΘΗΝΑ, 27 (ΑΠΕ).—

ΨΗΦΙΣΘΗΚΑΝ τις πρώτες ώρες χτες τα άρθρα του νομοσχεδίου για την κατάργηση της πολυθεσίας.

Με ονομαστική ψηφοφορία, που ζήτησε η «Νέα Δημοκρατία», υπερψηφίσθηκε και η προπολογία για την κατάργηση του Νομικού Συμβουλίου του κράτους και την σύσταση νομικών

Συνέχεια στη σελίδα 6

# ΑΠΟ 1η ΜΑΪΟΥ ΕΦΑΡΜΟΓΗ ΤΗΣ ΤΙΜΑΡΙΘΜΙΚΗΣ

ΑΘΗΝΑ, 27 (ΑΠΕ).—

ΣΧΕΤΙΚΑ με τα δημοσιεύματα του τύπου για την εφαρμογή της αυτόματης τιμαριθμικής αναπροσαρμογής ο Υπουργός Οικονομικών κ. Μανόλης Δρεττάκης ανακοίνωσε τα εξής:

"Οπως είναι γνωστό η απόφαση, με την οποία χορηγήθηκαν τα διορθωτικά ποσά και με την οποία καθιερώθηκε η αυτόματη τιμαριθμική αναπροσαρμογή στις αποδοχές των δημοσίων πολιτικών και στρατιωτικών υπαλλήλων, των Δικαστικών Λειτουργών και των υπαλλήλων των ΝΠΔΔ, κυρώθηκε με το νόμο 1249) 82. Η απόφαση αυτή, όπως και η ανάλογη απόφαση για τις συντάξεις του Δημοσίου, προβλέπει την εφαρμογή της ΑΤΕ από την 1η Μαΐου 1982.

Είναι επίσης γνωστό ότι ο δείχτης τιμών καταναλωτή δημοσιεύεται το πρώτο δεκαήμερο κάθε μήνα και αφορά την εξέλιξη των τιμών του προηγούμενου μήνα. Έτσι ο δείχτης τιμών καταναλωτή για τον Απρίλιο θα δημοσιευτεί το πρώτο δεκαήμερο του Μαΐου. Πριν από την ημέρα που θα γίνει η σχετική δημοσίευση δεν είναι δυνατόν να υπολογιστεί η αύξηση του τιμαριθμού για το πρώτο τετράμηνο του 1982.

Οι μισθοί καταβάλλονται με βάση καταστάσεις που συντάσσονται από τις 20 του προηγούμενου μήνα, ενώ οι συντάξεις με επιταγές που ετοιμάζονται με βάση στοιχεία που δίνονται στο Μηχανογραφικό κέντρο του Υπουργείου Οικονομικών μέχρι τις 8 του προηγούμενου μήνα. Κατά συνέπεια οι μισθοί και οι συντάξεις του Μαΐου δεν ήταν δυνατόν να περιλάβουν τα ποσά της ΑΤΑ για το μήνα Μάιο.

Τα ποσά που αντιστοιχούν στην ΑΤΑ για τον μήνα Μάιο θα περιληφθούν στις αποδοχές και στις συντάξεις του Ιουνίου 1982, οι οποίες, φυσικά θα περιλαμβάνουν και τα ποσά της ΑΤΑ για το μήνα Ιούνιο.

## Ο Αλευράς στη Γαλλία

ΑΘΗΝΑ, 27 (ΑΠΕ).—

Η ΓΑΛΛΙΑ θα είναι η πρώτη χώρα που θα επισκεφθεί ο πρόεδρος της Βουλής κ. Γιάν. Αλευράς, μετά από πρόσκληση του Προέδρου της Γαλλικής Εθνοσυνελεύσεως κ. Λουί Μερμάζ.

Η επίσκεψη θα πραγματοποιηθεί τον ερχόμενο Μάη.

### Προκήρυξη - Κάλεσμα εργαζομένων

# ΞΕΝΟΔΟΧΟΥΠΑΛΛΗΛΟΙ: "ΟΛΟΙ ΣΤΗΝ ΑΠΕΡΓΙΑ ΤΗΝ ΠΡΩΤΟΜΑΓΙΑ...,,

ΤΑ Δ.Σ. των Ξενοδοχουπαλλήλων, Σερβιτόρων και Μαγείρων έδωσαν στη δημοσιότητα την πιο κάτω προκήρυξη:

«Συνάδελφοι ξενοδοχοϋπάλληλοι, σερβιτόροι, μάγειροι,

Την 1η Μάη κλείνουν 100 σχεδόν χρόνια από τότε που, για πρώτη φορά, ενωμένοι κι οργανωμένοι οι εργάτες του Σικάγου απαίτησαν να σταματήσει η απάνθρωπη εκμετάλλευσή τους από τους κεφαλαιοκράτες και να εφαρμοστεί το τρίπτυχο: 8 ώρες δουλειά, 8 ώρες ανάπαυση, 8 ώρες μόρφωση. Τότε, η πράξη αυτή πληρώθηκε με αίμα.

Σήμερα, η κατάσταση βέβαια έχει αλλάξει, αλλά δεν είναι αυτή που χρειαζόμαστε για να ζήσουμε ανθρώπινα.

Η εκμετάλλευση συνεχίζεται, η τρομοκρατία και ο έκφοβισμός είναι όπλα στα χέρια της εργοδοσίας. Είναι όπλα που εμείς, οι εργαζόμενοι, μ' ένα μόνο τρόπο μπορούμε να τα αντιπαλαίψουμε: με τον οργανωμένο μας αγώνα.

Μόνο ενωμένοι σαν ένας άνθρωπος, μέσα από τα Σωματεία μας, θα μπορέσουμε να σταματήσουμε τις αυθαιρεσίες των εργοδοτών σε βάρος μας, σε βάρος όλων των εργαζόμενων.

Συνάδελφοι,

Η 1η Μάη δεν είναι αργία, δεν είναι μέρα των λουλουδιών. Είναι ΑΠΕΡΓΙΑ, σύμβολο Ενότητας και Πάλης των εργαζόμενων όλου του κόσμου.

Συνάδελφοι,

Η 1η Μάη ας γιορταστεί φέτος και στη Ρόδο όπως πρέπει.

## Εφτασε στη Ρόδο ο Μανώλης Γλέζος

ΕΦΘΑΣΕ χτες το μεσημέρι στη Ρόδο ο γνωστός αντιστασιακός Μανώλης Γλέζος, για να συμμετάσχει στις εκδηλώσεις που γίνονται για να τιμηθεί η Εθνική Αντίσταση στο Εθνικό Θέατρο στις 8.30' το βράδυ.

● ΣΤΟ αεροδρόμιο υποδέχθηκαν τον Μ. Γλέζο στελέχη της ΕΔΑ της Ρόδου φίλοι του όπου τον συνόδεψαν μέχρι το ξενοδοχείο.

● ΣΗΜΕΡΑ θα επισκεφθεί εθιμοτυπικά την κ. Συνοδινού νομάρχη Δωδεκανήσου και τον κ. Βενετοκλή δήμαρχο Ρόδου.

● ΑΠΟΦΑΣΕΙΣ ΓΙΑ ΤΑ ΕΣΟΔΑ ΤΩΝ ΔΗΜΟΣΙΩΝ ΚΤΗΜΑΤΩΝ ΤΗΣ ΔΩΔ) ΣΟΥ

# Σύσκεψη στό ΕΒΕΔ αΰριο γιά έπαναφορά τοΰ ΟΔΑΠΔΔ

● ΜΕ ΟΡΙΣΜΕΝΕΣ ΤΡΟΠΟΠΟΙΗΣΕΙΣ

ΤΑ ΜΕΛΗ του Δ.Σ. του Εμπορικού και Βιομηχανικού Επιμελητηρίου θα συνέλθει αΰριο Πέμπτη στις 8 ή ώρα μμ. για ν' ανταλλάξουν απόψεις πάνω στα ειδικότερα θέματα της Δημόσιας περιουσίας στα Δωδεκάνησα.

Οι προβληματισμοί του ΕΒΕΔ είναι:

1) Μπορούμε να ζητήσουμε την επαναφορά με ορισμένες τροποποιήσεις του καθεστώτος του πρώην ΟΔΑΠΔΔ ή έάν

2) Ενδείκνυται να επανέλθουμε στο Νόμο 195) 1973 με τις επιβαλλόμενες συμπληρώσεις και τροποποιήσεις από απόψεως δίως ισυμμετοχής εκπροσώπων εκ των παραγωγικών και επιστημονικών τάξεων κατά την λήψη των αποφάσεων για τη διάθεση των εσόδων από τη διαχείριση και εκποίηση των ακινήτων που βρίσκονται στη Δωδεκάνησο.

ΟΠΩΣ είναι γνωστό κατά τη πρόσφατη επίσκεψη στη Ρόδο του Υφυπουργού Οικονομικών κ. Δημοσθενόπουλου, αρμοδίου για τα Δημόσια Δωδεκανησιακά ακίνητα, συζητήθηκε και το θέμα του καθεστώτος που διέπει σήμερα την παραπάνω ακίνητη περιουσία.

Επειδή όμως από τη φύση και την οργάνωση της Κτηματικής Εταιρίας αποδείχθηκε μέχρι σήμερ ότι η Υπηρεσία αυτή δεν αντποκρίθηκε στις προσδοκίες για τη διάθεση των εσόδων από τη διαχείριση της ακίνητης της δωδεκανησιακής περιουσίας και επειδή το Επιμελητήριο προτίθεται να εισηγηθεί στην Κυβέρνηση τον προσφορότερο τρόπο για την ρεαλιστικότερη αξιοποίηση αυτής, θα γίνει αΰριο ανταλλαγή απόψεων πάνω στο ζωτικό για την περιφέρειά μας αυτό θέμα.

## Σύσκεψη υπαλλήλων σήμερα στο Εργατικό

ΤΟ Σωματείο ξενοδοχοϋπαλλήλων Ρόδου καλεί τους νέους συναδέλφους του σε κοινή σύσκεψη που διοργανώνει η επιτροπή νέων ιδιωτικών υπαλλήλων καθώς και άλλα εργατικά σωματεία που συμμετέχουν.

● Η ΣΥΣΚΕΨΗ θα γίνει σήμερα Τετάρτη 28 Απριλίου 1982 στις 4.30' στο Εργατικό Κέντρο Δωδεκανήσου ό που θα συζητηθούν τα προβλήματα που αντιμετωπίζουν οι εργαζόμενοι σπουδαστές και γενικά οι εργαζόμενοι και για τον αθλητισμό και τον Πολιτισμό.

● ΜΑΤΑΙΗ ΚΑΘΕ ΠΡΟΣΠΑΘΕΙΑ ΓΙΑ ΑΝΕΥΡΕΣΗ

# Μάλλον πνίγηκε ό ξένος τουρίστας άγνώστων στοιχείων

● ΚΟΛΥΜΠΟΥΣΕ ΣΤΗ ΘΑΛΑΣΣΑ ΤΟΥ ΝΟΡ

ΑΝΔΡΕΣ του Λιμεναρχείου Ρόδου έρευνοΰν από χτες στη θαλάσσια περιοχή για να βροΰν τον χαμένο ξένο τουρίστα που θεωρείται μάλλον πνιγμένος.

Πιό αναλυτικά:

Προχτές το πρωί στις 8, ένας τουρίστας πήγε να κολυμπήσει στη παραλία ΝΟΡ και κει νοίκιασε μιά άμπρελα από τον Κουλουμπράκη Γεώργιο. Ο ξένος ζήφησε τα ροΰχα του και άλλα μικροπράγματα — προσωπικά είδη και βούτυξε να κολυμπήσει.

Το απόγευμα δεν είχε γυρίσει, ενώ τα ροΰχα του παρέμεναν εκεί. Αυτό έδωσε την ύποψία στον Κουλουμπράκη ό οποίος και ειδοποίησε το Λιμεναρχείο για την ανεύρεσή του.

Άρχισε τότε μιά τεράστια έρευνα στη θάλασσα με σκάφος του Λιμεναρχείου, ενώ παράλληλα ειδοποιήθηκαν τα ξενοδοχεία μήπως και δεν γύρισε κάποιος από τους πελάτες τους.

Θα πρέπει να σημειωθεί ότι ανάμεσα στα προσωπικά του είδη δεν βρέθηκε ταυτότητα ή διαβατήριο ή άλλο τεκμήριο που να φανερώνει τα στοιχεία του. Κι αυτό έκανε ακόμα πιό δύσκολο το έργο των αντρών του Λιμεναρχείου.

Ωστόσο, μέχρι χτες δεν βρέθηκε πουθενά...

● ΕΥΧΑΡΙΣΤΗΡΙΟ ΤΩΝ ΔΙΟΡΓΑΝΩΤΩΝ

# Κάθε χρόνο θά γίνονται στή Ρόδο οί ίστιοπλοϊκοί άγώνες

● ΜΕ ΣΥΜΜΕΤΟΧΗ ΚΑΙ ΞΕΝΩΝ ΣΚΑΦΩΝ

ΟΙ διοργανωτές BARBAROSSA, TRIARCHIS και PALLAS απευθύνουν το κάτωθι ευχαριστήριο:

«Οί διοργανωτές του πρώτου ίστιοπλοϊκοΰ αγώνα ανοικτής θαλάσσης για μεγάλα σκάφη, επιθυμοΰμε να ευχαριστήσουμε θερμά το Λιμεναρχείο Ρόδου για την πολύτιμη συμπαράσταση και παρακολούθηση του αγώνα, καθώς και ολόκληρο το Ροδιακό τύπο, που με την συνεχή πληροφόρηση συνέβαλε αμέριστα στην επιτυχία του.

Επίσης ευχαριστοΰμε τις επιχειρήσεις LOWENBRAU, EMERY, ΒΑΠ, PEPSI—COLA και ΚΑΙΡ που συμμετείχαν ενεργά με τον τρόπο τους στην πραγματικά μεγάλη διασκέδαση των πληρωμάτων.

Τέλος, θέλουμε να ευχαριστήσουμε τους πολλούς Έλληνες και ξένους ανώνυμους φίλους που εργάσθηκαν για την ολοκλήρωση της επιτυχίας του αγώνα.

Ο ίστιοπλοϊκός αυτός αγώνας μπεβαιότητα θα επαναλαμβάνεται: κάθε χρόνο, αν κρίνη κανείς από τις συμμετοχές που ήδη έχουν δηλώσει πολλά ελληνικά και ξένα σκάφη.

Οί διοργανωτές
BARBAROSRA PUB
TRIARCHIS YAUGTING
PALLAS TRAVEL»

# 5 άτομα τραυματίσθηκαν σοβαρά από τροχαία στή Κω

ΠΡΟΧΘΕΣ 24.4.82 σημειώθηκαν δυό τροχαία ατυχήματα στο γειτονικό νησί της Κω και παρ' όλίγο να είναι θανατηφόρα!

● Το πρώτο: Στη διασταύρωση των δδών Μεγ. Αλεξάνδρου και Ελ. Βενιζέλου, συγκρούσθηκε μοτοποδήλατο μέ ΙΧ αυτοκίνητο, στις 8.30' το πρωί.

Το μοτοποδήλατο δδηγοΰσε ό JHON THOMAS SKALDEMAN 18 χρόνων Σουηδός, ό οποίος παραβίασε το STOP και συγκρούστηκε με το κανονικά διερχόμενο αυτοκίνητο που δδηγοΰσε ό Καραναστάσης Μιχ. 36 χρόνων. Από τη σύγκρουση τραυματίσθηκε σοβαρά ό Σουηδός και μεταφέρθηκε στο εκεί νοσοκομείο.

● Το δεύτερο περιστατικό έγινε στην επαρχιακή δδο Κω πρός τα χωριά (4ο χιλιόμετρο) όπου ανατράπηκε FIAT επιβατικό με 3 σοβαρά τραυματισμένους. Πως έγινε:

Ο δδηγός του ΙΧ επιβατικοΰ FIAT Πάχης Δημήτριος που κατάγεται από τα Θεοδωριανά της Άρτας και τώρα κάτοικος Μαστιχαριοΰ, ό οποίος δδηγοΰσε σε κατάσταση μέθης. Αποτέλεσμα: Να ανατραπεί σε κάποια στιγμή το αυτοκίνητο και να τραυματισθεί ό ίδιος σοβαρά καθώς και οί συνεπιβάτες:

—Η γυναίκα του Πάχη Αίκατ.
—Ο PETER BENTORE και

Συνέχεια στη σελίδα 6

## "Αγνωστοι καταστρέφουν τα σήματα της τροχαιας

ΟΛΕΣ ΤΙΣ εποχές του χρόνου, παρατηρείται στη Ρόδο και ιδιαίτερα σε... Κεντρικά σημεία να είναι κατεστραμμένα σήματα της Τροχαίας, επιγραφές του Δημοσίου ή του Δήμου κι ότι διευκολύνει ή εξυπηρετεί κάποιο σκοπό.

* ΔΕΝ εξετάζουμε στο σημείωμα αυτό αν καλώς ή κακώς ή Τροχαία τοποθέτησε σήματα τοδότες. Σημασία έχει πώς από τη στιγμή που ύπάρχουν, ρυθμίζουν ανάλογα την κυκλοφορία των οχημάτων και επομένως ή καταστροφή ή αφαίρεσή τους δημιουργοΰν επικίνδυνες συνθήκες στην δδήγηση.

● ΠΑΡΑΤΗΡΟΥΜΕ λοιπόν ότι πολύ εύκολα και πολύ γρήγορα ή σπείρα με βανδαλιστικές διθέσεις γκρεμίζει και καταστρέφει τα πάντα.

Τ' αντικείμενα που καταστρέφουν, έγιναν με δαπάνες του δημοσίου δηλαδή του Λαοΰ μας και αν ξαναγίνουν και μποΰνε στη θέση τους πάλι με δαπάνες δλων μας θα γίνουν.

## Ο Λαϊκός στιχος μας

ΕΡΧΕΤ' ΑΠ' ΤΗΝ ΑΡΑΒΙΑ
ΠΡΙΓΚΗΠΑΣ ΜΕ ΜΕΓΑΛΕΙΑ

Εγνώσθει ότι έρχεται από την Αραβία,
ό πρίγκηπας Αντελαζίζ μ' όλα τα μεγαλεία.
Εκείνα κει της Αραπιάς με ντέφια και κλαρίνα.
Το συνοδεύει δε μαζί κι ή όμορφη Αμίνα!
Χορεύτρια απ' τις καλές που έχει στο χαρέμι
που σαν χορεύει φίλοι μου, ό αφαλός της τρέμει.
Θα κάνει όπως είπανε καμπόσους χοροτάδες
ως και μ' αυτούς τους άρχοντες τους Έλληνες αγάδες
θε να κουνιέται στο χορό πολύ εκτεταμένως
για τών Ρωμιών το ένδοξο και φημισμένο γένος
θε να κουνά τα πισινά και μπροστινά με πάθος
κάθε της κούνημα αμάν!... θάχει μεγάλο βάθος!...
Και στου χοροΰ την έξαψη εκείνη κει τη θεία
γιά το γνωστό πετρέλαιο θα γίνει η συμφωνία!...
Διότι φίλοι κύριοι, άνευ χοροΰ Αμίνας
πετρέλαιο δε θα δοθεί εις τας κλεινάς Αθήνας.
Και θάχει στην Ελλάδα μας πετρέλαιο ποτάμι

Συνέχεια στη σελίδα 4

## Εθνική Αντίσταση

Η Εθνική Αντίσταση του λαοΰ μας, ενάντια στους κατακτητές, τη περίοδο 41—44, αποτελεί όρόσημο στην ιστορία μας.

Η σημερινή δημοκρατική Κυβέρνηση, εκπληρώνοντας τη λαϊκή απαίτηση, αναγνωρίζει και τιμά την Εθνική Αντίσταση, αποκαθιστώντας την Εθνική συμφιλίωση και Λαϊκή Ενότητα.

Η Επιτροπή Πρωτοβουλίας, διοργανώνει διήμερο εκδηλώσεων στη Ρόδο, και καλεί ολόκληρο το Ροδιακό λαό να συμμετάσχει σ' αυτές.

## Πρόγραμμα εκδηλώσεων

2.— ΤΕΤΑΡΤΗ 28)4, ώρα 8.30 μ.μ.
1. Εθνική Αντίσταση.
Ομιλητής: ΜΑΝΩΛΗΣ ΓΛΕΖΟΣ.
2. Προβολή Ταινίας.
3. Αντιστασιακά Τραγούδια - Συγκρότημα ΤΖΑΒΕΛΑ.
ΕΘΝΙΚΟ ΘΕΑΤΡΟ

ΕΠΙΤΡΟΠΗ ΠΡΩΤΟΒΟΥΛΙΑΣ
ΓΙΑ ΤΗΝ ΕΘΝΙΚΗ ΑΝΤΙΣΤΑΣΗ

# ΚΙΝΗΜΑΤΟΓΡΑΦΟΙ

ΚΙΝΗΜΑΤΟΘΕΑΤΡΟ

## ΕΘΝΙΚΟ

ΠΡΟΓΡΑΜΜΑΤΑ:
6—8, 8—10, 10—12

Στὸν ἀνταγωνισμὸ δὲν χωράει ἔρωτας... μόνο πάλη... καὶ αὐτοὶ ἔσπασαν τὸν κυριότερο κανόνα του.

«Ο ΑΝΤΑΓΩΝΙΣΜΟΣ»

Τὸ ἀνεπανάληπτο δραματικὸ μουσικὸ ἀριστούργημα πο ὑθὰ σᾶς συγκλονίσει.

Πρωταγωνιστοῦν:
ΡΙΤΣΑΡΝΤ ΝΤΕ·Τ·ΦΟΥΣ
Ε·Ι·ΜΥ ΙΡΒΙΝΓΚ
ΛΗ ΡΕΜΠΙΚ
ΣΑΜ ΓΟΥΑΝΑΜΕ·Ι·ΚΕΡ

ΕΓΧΡΩΜΟ — ΚΑΤΑΛΛΗΛΟ

## ΜΕΤΡΟΠΟΛ

ΠΡΟΓΡΑΜΜΑΤΑ:
6—8, 8—10, 10—12

Σᾶς μιλᾶμε γιὰ πολλὰ σεξοβόμβας ΚΛΗΟ ΓΚΟΛΝΤ ΣΜΙΘ. Ὑπάρχουν πολλὰ ἐρωτικὰ μυστήρια ποὺ δὲν τὰ ξέρετε. Τὸ τζιτζίκι θὰ σᾶς τὰ μάθει.

«ΤΟ ΤΖΙΤΖΙΚΙ ΘΕΛΕΙ ΜΕΛΙ»

Πρωταγωνιστοῦν:
ΚΛΗΟ ΓΚΟΝΤΣΜΙΘ
ΚΑΤΡΙΝ ΣΠΑΑΚ
ΦΕΡΝΑΝΤΟ ΡΕ·Τ·

ΕΖΑΡΩΜΟ — ΑΚΑΤΑΛΛΗΛΟ

## ΟΛΥΜΠΙΑ

ΠΡΟΓΡΑΜΜΑΤΑ:
6—8, 8—10, 10—12
Κυριακὴ ἔναρξη ἀπὸ 4 μ.μ.

Σήμερα ὁ κινηματογράφος μας σᾶς παρουσιάζει τὸ μεγαλύτερο γουέστερν ὅλων τῶν ἐποχῶν. Πιὸ δυνατὸ ἀπὸ τὸ «Γιὰ μιὰ χούφτα δολλάρια» πιὸ σκληρὸ ἀπὸ τὸ «καλός, κακὸς κι ἄσχημος». Ἀνεπανάληπτο σὲ δράση καὶ διαιότητα. Ἕνα γουέστερν ποὺ δὲν πρέπει νὰ τὸ χάσετε

«ΚΟΜΠΑΝΙΕΡΟΣ»

Πρωταγωνιστοῦν:
ΦΡΑΝΚΟ ΝΕΡΟ
ΤΣΑΚ ΠΑΛΛΑΣ
ΤΟΜΑΣ ΜΙΛΙΑΜ

ΕΓΧΡΩΜΟ — ΑΚΑΤΑΛΛΗΛΟ

## TITANIA

ΠΡΟΓΡΑΜΜΑΤΑ:
6—8, 8—10, 10—12

Τὰ παίζουν... ὅλα γι ἀὸλα! Ἡ ΒΙΚΤ ΦΡΕΝΤΕΡΙΚ καὶ ἡ ΛΩΡΗΝ ΛΑΝΤΟΝ στὴν ταινία βόμβα τῆς METRO GOLDWYN MAYER.

«ΟΙ ΣΕΞΟΒΟΜΒΕΣ ΤΟΥ ΡΙΓΚ»

Συμπρωταγωνιστοῦν:

ΠΗΤΕΡ ΦΩΛΚ
ΜΠΑΡΤ ΓΙΑΝΓΚ

ΕΓΧΡΩΜΟ

ΚΑΤΑΛΛΗΛΟ ΑΠΟ 13 ΕΤΩΝ

## ΠΑΛΛΑΣ

ΠΡΟΓΡΑΜΜΑΤΑ:
6—8, 8—10, 10—12

Ἡ καλύτερη ρομαντικὴ περιπέτεια τῆς χρονιᾶς. Θὰ σᾶς μείνει ἀξέχαστη.

«Ο ΚΑΠΙΤΑΛΙΣΤΑΣ ΚΑΙ Η ΤΡΑΓΟΥΔΙΣΤΡΙΑ»

ΠΡΩΤΑΓΩΝΙΣΤΟΥΝ:
ΛΑΚΗΣ ΚΟΜΝΗΝΟΣ
ΜΑΡΙΑ ΤΖΟΜΠΑΝΑΚΗ
ΒΥΡΩΝ ΚΟΛΑΣΗΣ
ΚΑΙΤΗ ΛΑΜΠΡΟΠΟΥΛΟΥ
καὶ ἡ στὰρ Ἑλλὰς
ΚΑΤΙΑ ΚΟΥΚΙΔΟΥ

ΕΓΧΡΩΜΟ — ΚΑΤΑΛΛΗΛΟ

# τηλεόραση

ΕΡΤ

17.15 ΤΟ ΚΑΣΤΡΟ ΚΛΟΠΑ.
Παιδικὴ σειρὰ μὲ μαριονέτες, ἀγγλικῆς παραγωγῆς· «Ἄσπρος ἐλέφαντας».
17.30 ΔΥΟ ΚΟΥΚΙΑ ΚΑΙ ΔΥΟ ΡΕΒΙΘΙΑ.
Τὰ ὡραιότερα παραμύθια τοῦ κόσμου μὲ μουσικὴ καὶ τραγούδια.
17.40 Η ΜΙΚΡΗ ΛΟΥΛΟΥ.
Κινούμενα σχέδια.
18.05 ΣΥΝΤΡΟΦΙΑ ΜΕ ΤΟΝ ΝΤΙΣΝΕΥ.
Δημιουργίες τοῦ Γουὼλτ Ντίσνεϋ διασκεδαστικὲς καὶ διδακτικές.
18.30 ΕΙΔΗΣΕΙΣ.
18.45 Η ΩΡΑ ΤΟΥ ΑΘΛΗΤΙΣΜΟΥ
Ἀνάλυση τῶν ἀθλητικῶν γεγονότων τῆς ἑβδομάδας.
19.30 ΤΟ ΒΙΒΛΙΟ.
Ἀπὸ τὸν χῶρο τῶν ἐκδόσεων.
20.05 ΤΟ ΠΛΟΙΟ ΤΗΣ ΑΓΑΠΗΣ.
Ρομαντικὲς ἱστορίες ποὺ διαδραματίζονται πάνω σ' ἕνα κρουαζιερόπλοιο.
21.00 ΕΙΔΗΣΕΙΣ.
21.45 ΠΡΩΤΗ ΣΕΛΙΔΑ.
Ἐκπομπὴ τοῦ Φρέντυ Γερμανοῦ.
22.35 ΒΡΑΔΙΑ ΜΠΑΛΕΤΟΥ.
Διαγωνισμὸς νέων χορευτῶν καὶ χορογράφων.
23.35 Η ΕΛΛΗΝΙΚΗ ΜΙΚΡΗ ΤΑΙΝΙΑ.
«Ὁ τραγικὸς θάνατος τοῦ παππού» τῆς Βασιλικῆς Ἠλιοπούλου.
00.15 ΕΙΔΗΣΕΙΣ.

ΥΕΝΕΔ

16.55 ΕΝΑΡΞΗ — ΤΟ ΠΡΟΓΡΑΜΜΑ ΜΑΣ.
17.00 ΑΝΘΡΩΠΟΙ ΚΑΙ ΚΟΥΚΛΕΣ.
Παιδικὸ πρόγραμμα μὲ τὶς μαριονέτες τοῦ Λάκη Ἀποστολίδη.
17.30 ΑΝΑΖΗΤΗΣΕΙΣ ΜΕΤΑΞΥ ΟΥΡΑΝΟΥ ΚΑΙ ΓΗΣ.
Θρησκευτικὴ ἐκπομπή.
18.00 ΕΙΔΗΣΕΙΣ.
18.15 ΤΟ ΕΙΚΟΣΙΤΕΤΡΑΩΡΟ.
Ρεπορτὰζ ἀπὸ τὰ καθημερινὰ γεγονότα.
18.30 ΣΚΛΗΡΑ ΕΠΑΓΓΕΛΜΑΤΑ.
Δεκαπενθήμερη ἐκπομπὴ — ντοκυμανταὶρ γύρω πὸ τὰ σκληρὰ ἐπαγγέλματα καὶ τὶς ἐπιπτώσεις τους.
19.00 Ο ΣΤΡΑΤΟΣ ΜΑΣ.
Ἐκπομπὴ τοῦ ΓΕΣ μὲ ἐπικαιρότητες ἀπὸ τὴ ζωὴ καὶ τὴ δραστηριότητα τοῦ στρατοῦ μας, μὲ σύντομες ἱστορικὲς ἀναδρομὲς καὶ συνεντεύξεις μὲ τοὺς παλαιμάχους.
19.30 ΕΝΑ ΤΡΕΛΟ ΞΕΝΟΔΟΧΕΙΟ.
Ὁ δεύτερος κύκλος τῆς πετυχημένης κωμικῆς σειρᾶς τοῦ BBC.
20.00 ΠΟΡΕΙΑ ΜΕΣΑ ΣΤΟΝ ΧΡΟΝΟ.
Μιὰ ἐκπομπὴ γιὰ ἀρχαιολογικὲς ἀνασκαφές.
«Σέσκλο».
20.30 ΑΞΙΟΠΙΣΤΟΙ.
Σύγχρονη κοινωνικὴ σειρά.
21.30 ΕΙΔΗΣΕΙΣ.
22.00 ΦΕΣΤΙΒΑΛ ΕΛΛΗΝΙΚΟΥ ΚΙΝΗΜΑΤΟΓΡΑΦΟΥ.
«Κόκκινα φανάρια». Σκηνοθεσία Βασίλη Γεωργιάδη. Παίζουν Τζένη Καρέζη, Νίκος Κούρκουλος, Μάνος Κατράκης, Δέσπω Διαμαντίδου, Κατερίνα Χέλμη, Ἀλεξάνδρα Λαδικοῦ.
24.00 ΕΙΔΗΣΕΙΣ.


Ὑποδήματα ΠΑΡΑΣΚΕΥΑ
Ἐθνάρχου Μακαρίου 21 ΡΟΔΟΣ
Θὰ βρεῖτε σὲ ἀποκλειστικότητα
PIERRE CARDIN
"SCORPIO,,
Ἐπίσης θὰ βρεῖτε:
TEMPO LIBERO

BAMBOO
SCOUTELIS
Ἔπιπλα μπαμπού Dalvera
καὶ ψάθινα εἴδη
ΚΑΝΑΔΑ 37 - ΤΗΛ. 21619 ΡΟΔΟΣ
□ ΚΑΙΝΟΥΡΓΙΕΣ παραλαβὲς στὰ καινούργια σχέδια τοῦ Οἴκου DALVERA.
□ ΕΠΙΣΚΕΦΘΕΙΤΕ τὴν ἔκθεσή μας στὴν ὁδὸ Κανδᾶ 37.
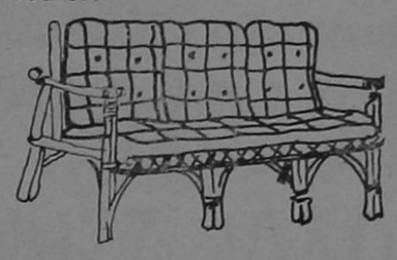
Χαρίστε στὸ σπίτι σας μιὰ ἐξωτικὴ νότα μὲ
BAMBOO
καὶ ψάθινα εἴδη.
Ἀποκλειστικότης: DALVERA

Τίς διαφημίσεις σας
στὴν Ἐνημέρωση
Ἐνημέρωση πάει παντοῦ
Ἡ ἐφημερίδα μὲ τὸ δικό της
ἀναγνωστικὸ κοινό

Κτηματομεσιτικές
καὶ τοπογραφικὲς
ἐπιχειρήσεις
Ν. ΜΑΝΤΙΚΟΣ — Φ. ΑΓΓΕΛΙΝΙΟΣ
• • •
Εἴμαστε νέοι καὶ ἱκανοὶ νὰ σᾶς διαθέσουμε τὸ ἀκίνητο ποὺ ἀνταποκρίνεται στὶς δικές σας ἀπαιτήσεις.
* ΔΙΑΘΕΤΟΥΜΕ
ΟΙΚΟΠΕΔΑ, ΧΩΡΑΦΙΑ ΚΑΙ ΔΙΑΜΕΡΙΣΜΑΤΑ ΣΤΗ ΡΟΔΟ ΚΑΙ Σ' ΟΛΗ ΤΗ ΔΩΔΕΚΑΝΗΣΟ ΣΕΤΜΕΣ ΚΑΤΩ ΑΠΟ ΟΤΙ ΕΣΕΙΣ ΠΡΟΒΛΕΠΕΤΕ
* ΑΝΑΛΑΜΒΑΝΟΥΜΕ
ΟΤΙΔΗΠΟΤΕ ΑΚΙΝΗΤΟ ΣΑΣ — ΑΠΟ ΤΟ ΞΕΚΑΘΑΡΙΣΜΑ ΤΟΥ ΜΕΧΡΙ ΚΑΙ ΤΗ ΠΩΛΗΣΗ ΤΟΥ.
ΘΑ ΜΑΣ ΒΡΕΙΤΕ ΣΤΑ ΤΗΛΕΦΩΝΑ
23684 — 20198 — ΓΡΑΦΕΙΑ
25461 — 92042 — ΟΙΚΙΑ

• ΔΙΑΤΗΡΕΙΤΑΙ ΤΑ ΠΕΖΟΔΡΟΜΙΑ ΚΑΘΑΡΑ ΕΙΝΑΙ ΠΡΟΕΚΤΑΣΗ ΤΟΥ ΣΠΙΤΙΟΥ ΜΑΣ
ΔΗΜΟΣ ΡΟΔΟΥ


ἄνθη
ΝΑΡΚΙΣΟΣ
ΡΟΔΟΣ-100 μαγαζιὰ
ΤΗΛΕΦΩΝΟΝ 20980
Μιὰ σπάνια ἔκθεση
μὲ φυτὰ καὶ λουλούδια γιὰ
στιγμὲς ποὺ ξεχωρίζουν

ΡΟΔΙΑΚΗ ΚΕΡΑΜΙΚΗ ΑΕ.
δομικὰ κεραμικὰ προϊόντα
Ἄρχισε ἡ παραγωγὴ καὶ διάθεση στὴν ἀγορὰ τῆς Ρόδου τούβλων ἀπὸ τὸ πιὸ σύγχρονο καὶ τελειοποιημένο ἐργοστάσιο
ΔΙΑΣΤΑΣΕΙΣ:
6 X 9 X 12
10 X 20 X 20
15 X 18 X 30
ΓΙΑ ΠΑΡΑΓΓΕΛΙΕΣ
21ο ΧΙΛ. ΕΘΝΙΚΗΣ ΟΔΟΥ ΡΟΔΟΥ-ΛΙΝΔΟΥ, ΑΦΑΝΤΟΥ ΡΟΔΟΣ
ΤΗΛ. ΥΠΗΡ. ΠΩΛΗΣΕΩΝ 0241-51580, ΓΡΑΦΕΙΩΝ 0241-91135-37

BERMUDA CLUB
ΑΝΟΙΞΑΜΕ ΚΑΙ ΣΑΣ ΠΕΡΙΜΕΝΟΥΜΕ ΝΑ ΠΕΡΑΣΕΤΕ ΛΙΓΕΣ ΩΡΕΣ ΕΥΧΑΡΙΣΤΕΣ ΜΕ ΤΗΝ ΕΙΔΙΚΑ ΔΙΑΛΕΓΜΕΝΗ ΓΙΑ ΣΑΣ Μ ΟΥΣΙΚΗ ΜΕΣΑ ΣΕ ΕΝΑ ΜΑΓΕΥΤΙΚΟ ΠΕΡΙΒΑΛΛΟΝ ΧΑΡΕΙΤΕ ΕΝΑ ΠΟΤΟ ΣΥΝΤΡΟΦΙΑ ΜΕ ΤΟΥΣ ΦΙΛΟΥΣ ΣΑΣ
Ο ΟΛΛΑΝΔΟΣ ΝΤΙΣΚ-ΤΖΟΚΕ·Υ· ΜΑΡΤΙΝ ΠΑΛΙ ΚΟΝΤΑ ΣΑΣ
ΜΕ ΟΛΕΣ ΤΙΣ ΤΕΛΕΥΤΑΙΕΣ ΕΠΤΥΧΙΕΣ ΤΟΥ 1982
BERMUDA CLUB
Η ΔΙΣΚΟΘΗΚΗ ΣΑΣ
ΗΡΩΩΝ ΠΟΛΥΤΕΧΝΕΙΟΥ 13



ΕΝΗΜΕΡΩΣΗ
ΠΑΝΔΩΔΕΚΑΝΗΣΙΑΚΗ ΚΑΘΗΜΕΡΙΝΗ ΑΔΕΣΜΕΥΤΗ ΕΦΗΜΕΡΙΔΑ
★
● Ἰδιοκτήτης — Ἐκδότης — Διευθυντής: ΚΥΡΙΑΚΟΣ ΧΟΝΔΡΟΣ
● Ρεπόρτερς: ΔΗΜΗΤΡΙΟΥ Δημήτριος, ΔΗΜΟΣ Κ., ΚΑΛΑΦΑΤΑΣ Γιάννης, ΜΑΓΡΙΠΛΗΣ Ἀνδρέας, ΜΙΑΟΥΛΗΣ Ἀριστείδης, ΜΠΑΡΙΑΝΑΚΗΣ Μιχάλης, ΤΕΛΗΣ Κωστῆς, ΧΑΛΚΙΤΟΥ Μαρία, ΧΟΝΔΡΟΥ Ἑλένη
● Ἐπίσης συνεργάζονται οἱ: «ΑΘΤΡΟΣΤΟΜΟΣ Χ» καὶ «ΑΧΙΝΟΣ»
★
● Γραφεῖα Σύνταξης & Διαφημίσεων: Βασ. Σοφίας 46 — α' ὄροφος
● Τυπογραφεῖα: Ἄννας Μαρίας 120
● ΤΗΛΕΦΩΝΑ: Πρωινὲς ὧρες 28735 Ἀπογευματινὲς καὶ βραδυνὲς ὧρες 29211
★
● Ὑπεύθυνη Τυπογραφείου: ΚΑΙΤΗ ΝΙΚΟΛΟΠΟΥΛΟΥ


αν χρειαστεῖ ΤΗΛΕΦΩΝΕΙΣΤΕ

| | |
|---|---|
| Βλάβες ΔΕΗ | 125 |
| Πρῶτες Βοήθειες (Νοσοκομεῖο Ρόδου) | 25555 |
| Ὁδικὴ Βοήθεια ΕΛΠΑ | 104 |
| Ἄμεσος Δράση Ρόδου | 100 |
| Πυροσβεστικὴ Ρόδου | 199 |
| Τουριστικὴ Ἀστυνομία Ρόδου | 27695 |
| Βλάβες τηλεφώνου | 121 |
| Ὑδρεύσεως Ρόδου | 22037 |
| Συνδιαλέξεις ἐσωτερικοῦ | 151 |
| Συνδιαλέξεις ἐξωτερικοῦ | 161 |
| Καταθέσεις τηλεγραφημάτων | 155 |
| ΠΡΟ-ΠΟ — Λαϊκὸ Λαχεῖο | 111 |

ΔΙΑΒΑΖΕΤΕ ΚΑΙ ΔΙΑΔΙΔΕΤΕ ΤΗΝ ΕΦΗΜΕΡΙΔΑ ΜΑΣ

## «ΞΕΝΟΔΟΧΟΥΠΑΛΛΗΛΟΙ ΟΛΟΙ ΣΤΗΝ ΑΠΕΡΓΙΑ ΤΗΝ ΠΡΩΤΟΜΑΓΙΑ»

Συνέχεια από τη σελίδα 1

ΤΑΞΙΚΑ, ΕΝΩΤΙΚΑ, ΑΓΩΝΙΣΤΙΚΑ. Και μείς οί ξενοδοχοϋπάλληλοι καί γενικά οί έργαζόμενοι σέ τουριστικές έπιχειρήσεις, άς δόσουμε τό παρόν μας στή μεγάλη αύτή μέρα, τήν Έργατική Πρωτομαγιά.

Ας αναλάβουμε όλοι μαζί τήν ύποχρέωση νά παλαίψουμε:

—Γιά τήν ύπογραφή μιάς Τοπικής Συλλογικής Σύμβασης Έργασίας πού νά έξυπηρετεί πραγματικά τούς έργαζόμενους.

—Γιά τό σταμάτημα τής άνεργίας καί τής τρομοκρατίας στούς τόπους δουλειάς.

—Γιά σύνθεση προσωπικού, γιά σταμάτημα τής έντατικοποίησης.

—Γιά μείωση τών προϋποθέσεων γιά τήν άνεργία, γιά αύξηση τού έπιδόματος τό χειμώνα.

—Γιά ένα καλύτερο αύριο σέ μιά Ελλάδα άνεξάρτητη καί είρηνική.

ΟΛΟΙ τό Σάββατο, 1η ΜΑΗ 1982 καί ώρα 8.30 τό πρωί στεία Κύπρου.

Μέ άγωνιστικούς χαιρετισμούς

Τά Δ.Σ. τών
Ξενοδοχοϋπαλλήλων
Σερβιτόρων
Μαγείρων»


CORAL

Στη ζεστη και κοσμοπολιτικη γνωστη σας γωνια
CORAL σας περιμενει η ομορφοτερη
CAFETERIA και το ωραιοτερο SNACK-BAR
της Ροδου.
Προτιμηστε την και τις χειμωνιατικες
ωρες σας.

violeta–inerdec+graf

JUNIOR - ELITE - ELEGANT - ABARTH

ΓΕΝΙΚΟΣ ΑΝΤΙΠΡΟΣΩΠΟΣ Σ ΔΩΔ) ΣΟΥ
ΝΙΚΟΛΑΟΣ ΜΑΛΤΕΖΟΣ
ΚΑΠΟΔΙΣΤΡΙΟΥ 21 — ΤΗΛ. 21401
ΡΟΔΟΣ

AUTOBIANCHI
στην κατηγορια του
αποτελει ξεχωριστη κατηγορια

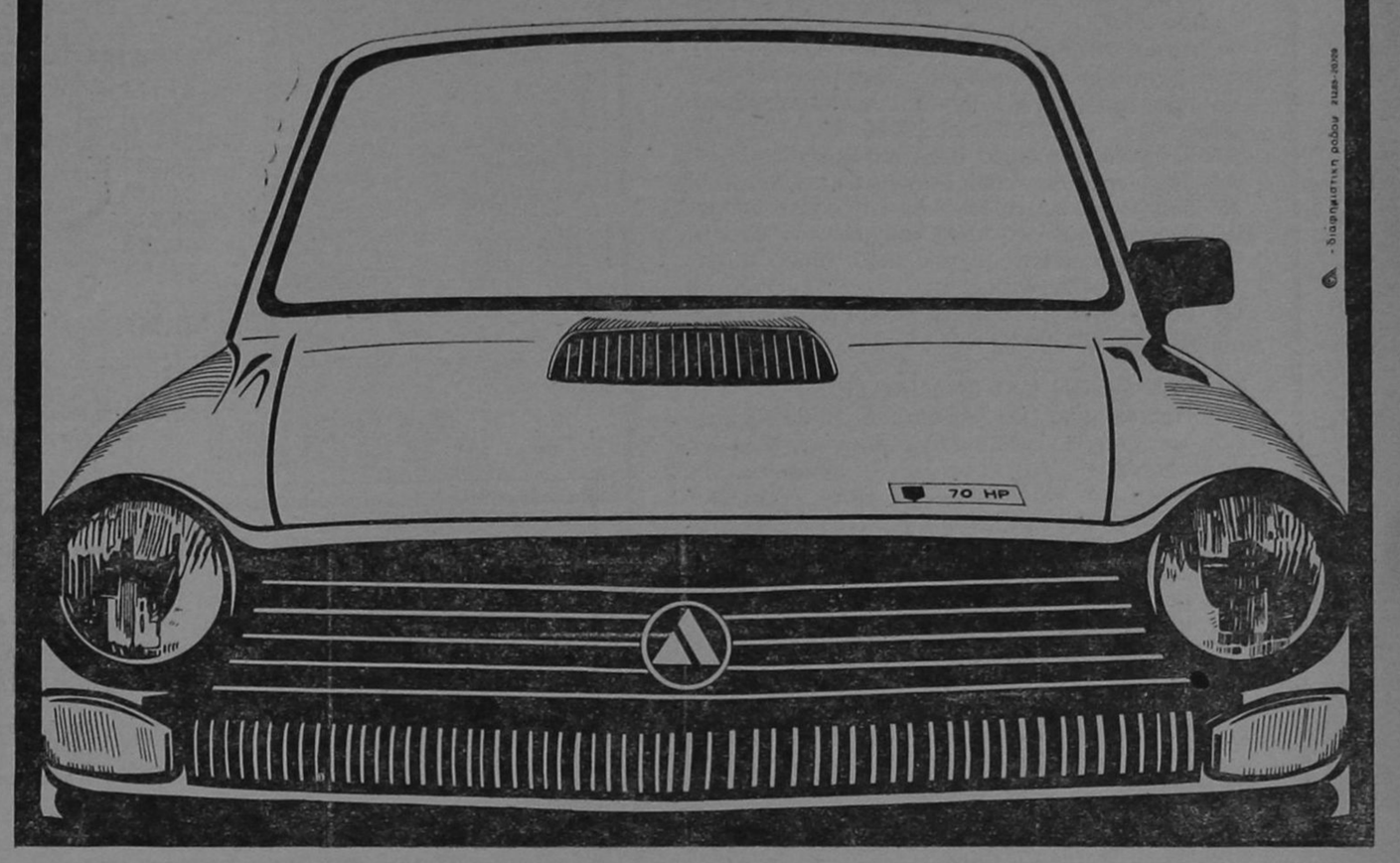


Δ.Α.Ν.Ε
'Αγοράστε σήμερα
Αγοράστε σήμερα τις μετοχές σας μέ 2500 Δρχ. γιά νά μήν τις άγοράσετε τοϋ χρόνου μέ 5.000.

'Ανακοίνωση
ΔΑΝΕ
F)B ΚΑΜΙΡΟΣ
'Ανακοινοϋται ότι καθ' όλη τήν θερινή περίοδο τό πλοίο μας «Κάμιρος» θά έκτελεί τά κάτωθι δρομολόγια:
* ΑΠΟ ΡΟΔΟΝ: ΔΕΥΤΕΡΑ — ΤΕΤΑΡΤΗ — ΠΑΡΑΣΚΕΥΗ ώρα 12.00.
* ΑΠΟ ΠΕΙΡΑΙΑ: ΤΡΙΤΗ — ΠΕΜΠΤΗ — ΣΑΒΒΑΤΟ ώρα 13.00.
Σέ όλα τά δρομολόγια θά προσεγγίζει στά λιμάνια ΚΩ — ΚΑΛΥΜΝΟ — ΛΕΡΟ — ΠΑΤΜΟ.

Μέ τήν άπόδοση τοϋ μεγάλου καί τά έξοδα τοϋ μικροϋ
KUBOTA
B7100D
μέ κίνηση καί στούς τέσσερεις τροχούς



Από τό πρώτο έργοστάσιο τής Ιαπωνίας
Μέ 3κύλινδρο, άθόρυβο πετρελαιοκινητήρα 16 ίππων
Διπλό διαφορικό, Δυναμολήπτη (P.T.O.) έμπρός-πίσω
σύστημα συνδέσεως 3 σημείων
καί πολλά-πολλά πλεονεκτήματα που θά κάνουν
τήν ζωή σας πιό εύκολη, καί τις δουλειές σας
πιό γρήγορα καί άποδοτικά.
Δοκιμάστε το B7100D και θά το αγαπήσετε
Αποκλειστικοί άντιπρόσωποι γιά τήν Ελλάδα:
ΕΜΙΚΟ KUBOTA ΑΘΗΝΑ, ΘΕΣΣΑΛΟΝΙΚΗ, ΠΑΤΡΑ, ΙΩΑΝΝΙΝΑ
Ι.Ε. Κοντέλλης Α.Ε. Γεωργικα Μηχανηματα

ΠΡΑΚΤΟΡΕΙΟΝ ΛΑΧΕΙΩΝ
ΠΡΟ - ΠΟ
Η ΠΗΓΗ ΤΗΣ ΤΥΧΗΣ
ΣΤΑΥΡΟΣ Α. ΜΟΝΤΑΝΟΣ
Θ. ΣΟΦΟΥΛΗ 145
ΤΗΛ. 26689 — 28655 — ΡΟΔΟΣ
ΚΑΘΕ ΠΑΡΑΣΚΕΤΗ ΤΟ ΠΡΑΚΤΟΡΕΙΟ ΜΑΣ ΔΙΑΝΤΚΤΕΡΕΤΕΙ

Οπως πλενει η Bosch
δεν πλενει κανεις
3 διαφορετικα μοντελα με υπεραυτοματα προγραμματα για ολλα τα σκευη
ποτηρια κατσαρολες τηγανια
πιατα κ' μαχαιροπηρουνα

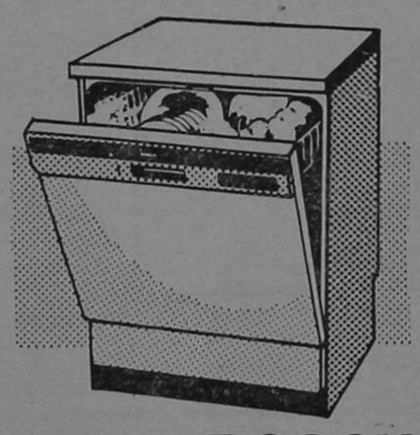

BOSCH
Για περισσοτερες πληροφοριες ενημερωθειτε απο τον συνεργατη μας
ΗΛΕΚΤΡΟΤΕΧΝΙΚΗ Ε.Π.Ε.
ΚΑΡΠΑΘΟΥ 4 — ΤΗΛ. 28.597 — ΡΟΔΟΣ

'Ανακοίνωση
ΝΑΥΤΙΛΙΑΚΗ ΕΤΑΙΡΙΑ ΛΕΣΒΟΥ
F)B «ΟΜΗΡΟΣ» — F)B «ΑΛΚΑΙΟΣ»
Γνωρίζομεν είς τό έπιβατηγόν κοινόν ότι άπό τήν ΤΡΙΤΗΝ 23.2.82, τά δρομολόγια τών πλοίων τής έταιρίας μας είς τήν γραμμήν Δωδεκανήσου διαμορφοϋνται ώς έξής:
— F)B «ΑΛΚΑΙΟΣ» : ΤΡΙΤΗΝ διά ΚΩ) ΚΑΛ.) ΛΕΡΟ) ΠΑΤΜΟ) ΠΕΙΡΑΙΑ, ώρα 12.00.—
— F)B «ΑΛΚΑΙΟΣ»: ΠΕΜΠΤΗΝ διά ΚΩ) ΚΑΛ.) ΛΕΡΟ) ΠΑΤΜΟ) ΠΕΙΡΑΙΑ, ώρα 12.00.—
— F)B «ΟΜΗΡΟΣ»: ΣΑΒΒΑΤΟΝ διά ΚΩ) ΚΑΛ.) ΛΕΡΟ) ΠΑΤΜΟ) ΠΕΙΡΑΙΑ, ώρα 12.00.—
ΕΙΣΙΤΗΡΙΑ — ΠΛΗΡΟΦΟΡΙΕΣ:
Πρακτ. «ΕΡΥΘΡΑ ΘΑΛΑΣΣΑ»
'Αμερικής 11—13, Τηλ. 27721 - 22460 - 22683

'Αντιπρόσωποι Ρόδου
ΜΕΤΑΛΛΟΤΕΧΝΙΚΗ Ε.Π.Ε
Τηλ. 91429 - 92455 - ΠΑΡΑΔΕΙΣΙ

το νεο γραφειο
τελετων - μνησουνων
ΣΑΣ ΓΝΩΡΙΖΕΙ ΟΤΙ:
Μπορειτε νά έξυπηρετηθειτε όλο τό 24ωρο στά τηλέφωνα 28901-21.496-23951
'Επιχείρηση Ο. Ε. Γεώργ. 'Αμερικάνος - 'Εμμ. Μπακαλούμας

# ΑΝΑΚΟΙΝΩΣΗ

Ἐπ' εὐκαιρία τῆς διδυμοποιήσεως τῶν πόλεων Ρόδου καὶ Ἡρακλείου Κρήτης καὶ τῆς γιορτῆς τῆς Πρωτομαγιᾶς ἡ Ἀδελφότητα Κρητῶν Ρόδου σὲ συνεργασία μὲ τὴν ΔΑΝΕ διοργανώνει τριήμερη ἐκδρομὴ στὸ Ἡράκλειο — Κρήτης μὲ τὸ πλοῖο «ΚΑΜΙΡΟΣ».

ΠΡΟΓΡΑΜΜΑ:

Α' ΠΛΟΙΟΥ:

— Ἀναχώρηση ἀπὸ Ρόδο τὴν Παρασκευὴ 30 Ἀπριλίου καὶ ὥρα 18.00.
— Ἄφιξη στὸ Ἡράκλειο Σάββατο 1η Μαΐου ὥρα 05.00.
— Ἀναχώρηση ἀπὸ Ἡράκλειο Κυριακὴ 2 Μαΐου ὥρα 21.00.
— Ἄφιξη στὴ Ρόδο Δευτέρα 3 Μαΐου ὥρα 7.00.

Εἰσιτήρια ἀπὸ κεντρικὸ Πρακτορεῖο ΔΑΝΕ καὶ πρακτορεῖο «ΚΥΔΩΝ» Ἐθελοντῶν Δωδεκανησίων 14, τηλ. 27900 καὶ 23000.

Α' θέση δίκλινη 5.000 δραχμὲς κατ' ἄτομο.
Α' θέση τρίκλινη 4.000 δραχμὲς κατ' ἄτομο.
Α' θέση τετράκλινη 3.500 δραχμὲς κατ' ἄτομο.
Β' θέση τετράκλινη 3.000 δραχμὲς κατ' ἄτομο.
Γ' θέση καθίσματα ἀεροπορικοῦ τύπου 2.000 δραχμὲς κατ' ἄτομο.
Ι.Χ. αὐτοκίνητα 2.000 δραχμὲς καὶ μοτοποδήλατα 500 δραχμές.

Β' ΕΚΔΡΟΜΩΝ ΚΑΙ ΕΚΔΗΛΩΣΕΩΝ

Πρωτομαγιὰ — Σάββατο ὥρα 08.00: α) ἐκδρομὴ ἀπὸ Ἡράκλειο στὴ χερσόνησο Μάλλια — Νεάπολη — Ἅγιο Νικόλαο — Ἐλούντα. Ἐπιστροφὴ στὸ Ἡράκλειο ὥρα 18.30. Τιμὴ ἐκδρομῆς δρχ. 700 κατ' ἄτομο. β) Ἀπὸ Ἡράκλειο στὸ Ρέθυμνο — Ἀρκάδι — Χανιὰ (τάφους Βενιζέλων) ἐπιστροφὴ μέσω Βρύσες (γιὰ γιαούρτι μὲ μέλι) στὸ Ἡράκλειο ὥρα 18.30. Τιμὴ 800 δρχ. κατ' ἄτομο.

Εἰσιτήρια ἐκδρομῶν καὶ πληροφορίες γενικὰ στὸ πρακτορεῖο «ΚΥΔΩΝ» Ἐθελοντῶν Δωδεκανησίων 14, τηλέφωνα 27900 καὶ 23000 ποὺ ἔχει ἀναλάβει τὶς ἐκδρομὲς αὐτές.

2 Μαΐου — Κυριακή. Οἱ ἐκδηλώσεις γιὰ τὴ διδυμοποίηση στὸ θέατρο Καζαντζάκη καὶ στὴ συνέχεια δεξίωση τοῦ δήμου Ἡρακλείου.

Ἀπὸ τὸ Διοικητικὸ Συμβούλιο

«ΔΟΜΙΚΗ ΡΟΔΟΥ» ΕΠΕ
ΤΕΧΝΙΚΗ ΕΤΑΙΡΙΑ
ΤΑΡΠΟΝ ΣΠΡΙΝΓΚΣ 34 — ΡΟΔΟΣ

ΙΣΟΛΟΓΙΣΜΟΣ ΤΗΣ 31ης ΔΕΚΕΜΒΡΙΟΥ 1981
(Διαχειριστικὴ περίοδος 1.7.81—31.12.81)

| ΕΝΕΡΓΗΤΙΚΟ | | ΠΑΘΗΤΙΚΟ | |
|---|---|---|---|
| ΟΙΚΟΔΟΜΙΚΑ ΥΛΙΚΑ | 533.760.— | ΚΕΦΑΛΑΙΟ | 700.000.— |
| ΥΠΕΡΓΟΛΑΒΟΙ | 30.523.— | ΠΡΟΜΗΘΕΥΤΕΣ | 566.328.— |
| ΤΑΜΕΙΟΝ | 451.868.— | ΠΡΟΣΩΡΙΝΟΙ ΛΟΓΑΡΙΣΜΟΙ | 24.188.— |
| ΚΕΡΔΗ ΚΑΙ ΖΗΜΙΕΣ | 255.574.— | ΚΡΑΤΗΣΕΙΣ ΥΠΕΡ ΤΡΙΤΩΝ | 1.209.— |
| | 1.291.725.— | | 1.291.725.— |

ΑΝΑΛΥΣΗ ΛΟΓΑΡΙΑΣΜΟΥ «ΑΠΟΤΕΛΕΣΜΑΤΑ ΧΡΗΣΕΩΣ»

| ΕΞΟΔΑ | | ΕΣΟΔΑ | |
|---|---|---|---|
| Ἐνοίκια | 67.174.— | Ἀκαθάριστα Ἔσοδα Τεχνικοῦ Γραφείου | 17.506.213.— |
| Μισθοί | 287.980.— | Ζημίες Χρήσεως | 255.574.— |
| Ἡμερομίσθια | 7.271.050.— | | |
| Ἐργοδοτικὲς εἰσφορὲς | 55.806.— | | |
| Ἀμοιβὲς Τρίτων | 33.040.— | | |
| Οἰκοδομικὰ ὑλικὰ | 9.605.708.— | | |
| Λοιπὰ Ἔξοδα | 402.779.— | | |
| Ἔξοδα ἰδρ. — Ὀργανώσεως | 38.250.— | | |
| | 17.761.787.— | | 17.761.787.— |

Ρόδος 31 Μαρτίου 1982

Ο ΔΙΑΧΕΙΡΙΣΤΗΣ
ΗΛΙΑΣ ΠΑΠΑΝΔΡΕΟΥ

Ο ΛΟΓΙΣΤΗΣ
ΕΥΑΓΓ. ΚΑΣΣΑΒΕΤΗΣ

# εκδόσεις

ΕΚΥΚΛΟΦΟΡΗΣΕ ἡ «Ἑνημερωτική», ἕνα πολυγραφημένο τεῦχος 14 σελίδων, ἔκδοση τῆς τοπικῆς Ὀργάνωσης τοῦ ΠΑΣΟΚ στὶς Φάνες.

Ὁ ἀναγνώστης μπορεῖ νὰ διαβάσει ἐνδιαφέροντες ἀπόψεις καὶ εἰδήσεις καθὼς καὶ ἐξαγγελίες τῆς κυβέρνησης τῆς Ἀλλαγῆς.

Διαβάζουμε:

— Γιὰ τὸν Κρατικὸ Προϋπολογισμό.
— Μήνυμα τῆς Κεντρικῆς Ἐπιτροπῆς τοῦ ΠΑΣΟΚ.
— Ὁ ρόλος τοῦ Κινήματος.
— Γιὰ τὶς Συνεταιριστικὲς Ὀργανώσεις.
— Ἡ Ἱστορία τοῦ χωριοῦ Φάνες.
— Ἀνοίγει ὁ Φάκελος γιὰ τοὺς Ἕλληνες.
— Πνευματικὰ παιχνίδια κλπ.

## Ο ΛΑΪΚΟΣ ΜΑΣ ΣΤΙΧΟΣ

☛ Συνέχεια ἀπὸ τὴ σελίδα 1

τόσο πολὺ ποὺ θὰ μπορεῖ νὰ κάνει καὶ χαμάμι
κάθε Ρωμιὸς στὸ σπίτι του. Πετρέλαιο πιὰ χῦμα
θὰ ἔχουμε ἀγαπητοί, εἰς τὸ καθένα βῆμα
ποὺ θἄθελε νὰ κάνουμε στὴν ἔνδοξή μας χώρα.
Ἐπίσης ὁ Σείχης μας θὰ φέρει κι ἄλλα δῶρα
ὡς φέρ' εἰπεῖν ὁ Πρίγκιπας κι ὅπως τὸ λέν «γιούχάνες»
κουρμάδες, μάγκες καὶ φυστίκ καὶ δροσερὲς μπανάνες
γιὰ νὰ δροσίζονται οἱ Ρωμιοί, νὰ τοὺς εὐχαριστήσει
δὲν θέλει αὐσαρίστητους ποτὲ νὰ τοὺς ἀφήσει!...
Πολλὰ τὰ ἔτη πρίγκηπα φέρε γιαβρού μου κι ἄλλα
πράγματα στὴν Ἑλλάδα μας' κι ἀγαπητὲ Ἰναάλλα
πάντοτε νὰ σὲ βλέπουμε εἰς τὸ κλεινό μας Ἄστυ
κι ἂν σοῦ τὰ φέρει ὁ Θεὸς Ἀντελαζίζ μου ράστει
φέρε μαζί σου φίλε μου καὶ κάμποσες καμῆλες
γιὰ νὰ τὶς βάλουμε μπροστὰ εἰς τοῦ Διὸς τὶς στῆλες!...

ΑΝΔΡΕΑΣ ΜΑΓΡΙΠΛΗΣ

ΝΟΙΚΟΚΥΡΕΣ,
● Η ΚΑΘΑΡΙΟΤΗΤΑ ΕΙΝΑΙ Η ΜΙΣΗ ΑΡΧΟΝΤΙΑ
● Η ΚΑΘΑΡΙΟΤΗΤΑ ΕΙΝΑΙ ΥΓΕΙΑ
● Η ΚΑΘΑΡΙΟΤΗΤΑ ΤΗΣ ΠΟΛΗΣ ΜΑΣ ΕΙΝΑΙ ΚΑΘΗΚΟΝ ΚΑΘΕ ΡΟΔΙΤΗ ΚΑΙ ΡΟΔΙΤΙΣΣΑΣ

ΔΗΜΟΣ ΡΟΔΟΥ

## Σᾶς καλοῦμε στὴ γνωστή σας Ἀποθήκη

ΠΑΡΑΛΛΗΛΑ ΑΝΝΗΣ ΜΑΡΙΑΣ ΚΑΙ ΑΓΙΟΥ ΙΩΑΝΝΟΥ

ΓΙΑ ΧΙΛΙΑΔΕΣ ΝΕΟ ΕΜΠΟΡΕΥΜΑ ΟΠΟΥ ΦΕΡΑΜΕ ΚΑΙ ΜΕ ΤΙΜΕΣ 50ο) ο ΕΠΙ ΤΩΝ ΑΝΑΓΡΑΦΟΕΝΩΝ ΤΙΜΩΝ.

Η ΑΠΟΘΗΚΗ ΘΑ ΕΙΝΑΙ ΑΝΟΙΚΤΗ ΚΑΘΕ ΔΕΥΤΕΡΑ — ΤΡΙΤΗ ΚΑΙ ΠΑΡΑΣΚΕΥΗ.

## Ἡ «ΕΝΗΜΕΡΩΣΗ» καί ἡ κυκλοφορία της

Η ΚΑΘΗΜΕΡΙΝΗ ἐξάντληση τῶν φύλλων τῆς «Ε» ἀπὸ τὰ περίπτερα, ἀνεβάζουν τὴν κυκλοφορία καὶ μᾶς δίνουν τὴ δύναμη νὰ συνεχίσουμε τὸν δημοσιογραφικό μας ἀγώνα παρὰ τὶς ὁποιες ἀντιξοότητες ποὺ ἀντιμετωπίζουμε.

ΓΙΑ ΤΟΝ καλύτερο ὅμως ἐφοδιασμὸ τῶν περιπτέρων παρακαλοῦμε θερμὰ τοὺς φίλους ἀναγνῶστες μας νὰ ἐπικοινωνοῦν τηλεφωνικὰ μαζί μας (28735 πρωί — 29211 ἀπόγευμα - βράδυ), ὅταν διαπιστώνουν ἔλλειψη τῆς «Ε» γιὰ νὰ μᾶς ἐνημερώνουν σχετικά.

## ΤΡΙΘΕΡΜ

ΤΟ ΠΡΩΤΟ ΟΝΟΜΑ
ΣΤΟΥΣ ΗΛΙΑΚΟΥΣ ΘΕΡΜΟΣΙΦΩΝΕΣ

Οἱ ἡλιακοὶ θερμοσίφωνες ΤΡΙΘΕΡΜ κατασκευάζονται στὴν Ἑλλάδα μὲ LICENSE τῆς Ἑταιρείας SIAM τοῦ Ἰσραὴλ ὅπου ἔχουν ἐφαρμογὴ πάνω ἀπὸ 20 χρόνια.

Εἰδικά, τὸ κατασκευασμένο πρότυπό μας μετρήθηκε γιὰ τὴν ἀπόδοσή του στὸ παγκοσμίως γνωστὸ καὶ φημισμένο WEIZMANN INSTITUTE OF SCIENCE (ISRAEL)

**10 χρόνια ἐγγύηση**

ΓΙΑ ΠΛΗΡΟΦΟΡΙΕΣ
ΤΗΛ. 26270 — 22914
**Νικ. Χαλκίτης**

## FRANCE LINGERIE

**Ἡ ἔκπληξη τῆς ἐποχῆς καί τῆς μοντέρνας γυναίκας**

Μία Μπουτὶκ ποὺ ἐξυπηρετεῖ ἀποκλειστικὰ τὴν καλαισθησία σας.

Ὅ,τι φοριέται μέσα στὸ σπίτι ἐσώρουχα, νυχτικά, ρόμπες, τῶν καλυτέρων παρισινῶν οἴκων μόδας καὶ ὄχι μόνον μόδας ἀλλὰ καὶ

ΥΨΗΛΗΣ ΠΟΙΟΤΗΤΟΣ

* Ἐσώρουχα: BARBARA — DIM — CHANTELLE PARIS
* Νυχτικὰ καὶ ρόμπες: LINGELOR — NEYRET — FRANCE LINGERIE
* Καλσόν: ARMA — DIM

Μία ἐκλογὴ Γαλλικῆς φαντασίας

Γενικαὶ εἰσαγωγαί:
ΟΔ. ΠΑΠΑΠΑΝΑΓΙΩΤΗΣ
ΟΔΟΣ ΒΑΣ. ΣΟΦΙΑΣ 48
ΡΟΔΟΣ

# ΜΙΚΡΕΣ ΑΓΓΕΛΙΕΣ

## ΕΝΟΙΚΙΑΣΕΙΣ

● ΕΝΟΙΚΙΑΖΕΤΑΙ ἀποθήκη ἐπὶ τῆς ὁδοῦ Κοδριγκτῶνος, κατάλληλη γιὰ ὁποιαδήποτε χρήση μὲ ράμπα εἰσόδου ὀχημάτων.

Πληροφορίες στὰ τηλέφωνα 29240, ὧρες γραφείου — 27675.

## ΠΩΛΗΣΕΙΣ ΑΥΤΟΚΙΝΗΤΩΝ

● ΠΩΛΕΙΤΑΙ αὐτοκίνητο «ΦΙΑΤ 128».

Πληροφορίες στὸ τηλέφωνο 24309 μετὰ τὶς 10 π.μ.

## ΠΩΛΗΣΕΙΣ ΑΚΙΝΗΤΩΝ

● ΠΩΛΟΥΝΤΑΙ τὰ κάτωθι ἀκίνητα:

1) Παραλιακὴ ἔκτασις 9.500 στρέμματα ἐπὶ ἐπαρχιακῆς ὁδοῦ, πλησίον τοῦ ἀεροδρομίου στὴν Κάρπαθο. Εὐκολίες πληρωμῆς. Τηλέφ. 20619 — 26442.

2) Πωλοῦνται οἰκόπεδα κεντρικὰ στὴν πόλη τῆς Καρπάθου, κατάλληλα γιὰ κατοικίες, καταστήματα κ.λπ. Εὐκολίες πληρωμῆς. Τηλέφ. 20619 — 26442.

● ΠΩΛΕΙΤΑΙ κατάστημα δίσκων - κασετῶν ἢ παραχωρεῖται σὲ τιμὴ εὐκαιρία. Πλάτωνος 8 τηλ. 23749, Παλαιὰ Ἀγορά.

ΠΩΛΕΙΤΑΙ οἰκόπεδα 19 στρεμμάτων στὴ Κῶ σὲ τιμὴ εὐκαιρίας.

Πληροφορίες τηλ. 29847 ἀπογευματινὲς ὧρες.

★ ΠΩΛΟΥΝΤΑΙ
1) Διαμέρισμα στὸ ΤΖΕΝΙΟ
2) Οἰκόπεδο στοὺς Χαλκίτες.

Πληροφορίες στὸ τηλ. 27082.

● ΠΩΛΕΙΤΑΙ στὴν ΕΚΑΛΗ ΑΘΗΝΩΝ ἰδιόκτητη διόροφος βίλλα, ὁλόκληρος ἢ μερικῶς. Συνολικὴ κατοικίσιμος ἐπιφάνεια 530 μ2. Κεραμιδωτά, Πέτρινα στοιχεῖα, Μεγάλες ταράτσες, ὀρθολογιστικὴ διαρρύθμιση ἐσωτερικῶν χώρων Κάθε ὄροφος ἀνεξάρτητος. Πρόβλεψις ἐνοποιήσεως ἐσωτερικῶς. Τζάκι σὲ κάθε ὄροφο. Μονοσωλήνιο σύστημα θερμάνσεως. Μόνωσι δαπέδων, τοίχων καὶ ὀρόφων. Κῆπος μὲ πεῦπα 800 μ2. Συνολικὴ ἐπιφάνεια οἰκοπέδου 1.020 μ2.

Τηλέφωνον: 01 9755390 Ἀπὸ 9 π.μ. — 11 π.μ. καὶ 4 μ.μ. — 9 μ.μ.

★ ΠΩΛΕΙΤΑΙ διαμέρισμα ἡμιτελὲς στὴ περιοχὴ Ἰαλυσοῦ Ρόδου — τηλ. 29847, ὧρες 18.00—20.00.

## Ζητοῦνται

● ΗΛΕΚΤΡΟΣΥΓΚΟΛΛΗΤΗΣ — ὀξυγονοκόπτης, ζητᾶ ἀνάλογη ἐργασία.

Πληροφορίες τηλ. 22785, Νίκος.

● ΖΗΤΕΙΤΑΙ δεσποινὶς ἡ κυρία ποὺ νὰ γνωρίζει τουλάχιστον Ἀγγλικὰ γιὰ νὰ ἐργασθεῖ σὲ κατάστημα Γουναρικῶν' ὄχι σὰν πωλήτρια.

Πληροφορίες στὰ τηλ. 25544 — 24900, ὧρες πρωϊνές.

★ ΖΗΤΕΙΤΑΙ δεσποινὶς ἡ κυρία γνωρίζουσα τὴν ἀγγλικὴ γι ἀνὰ χρησιμοποιηθεῖ ὡς πωλήτρια.

Πληροφορίες: Χρυσοχοεῖο ΖΟΛΟΤΑΣ, τηλέφωνο 23001.

★ ΥΠΑΛΛΗΛΟΣ ΥΠΑ ζητεῖ γιὰ μόνιμη ἐνοικίαση εὐρύχωρη γκαρσονιέρα ἢ διάρι μέσα στὴ πόλη.

Πληροφορίες στὸ τηλέφ. 27.189.

## ΔΙΑΦΟΡΑ

● ΖΗΤΕΙΤΑΙ ὑπάλληλος ἀπόφοιτη Λυκείου, γιὰ νὰ ἐργασθεῖ σὲ κατάστημα.

Πληροφορίες στὸ τηλέφωνο 23030 ὧρες 5—8 μ.μ.

● Ἡ Κα ΣΟΥΛΤΑΝΗ ΜΑΡΓΑΡΙΤΑ, Πτυχιοῦχος Φιλοσοφικῆς Σχολῆς, παραδίδει εἰς οἰκίαν της (Πάροδος Ἄννης Μαρίας 110), ἰδιαίτερα μαθήματα Ἀρχαία — Νέα — Ἱστορία, εἰς μαθητὰς Γυμνασίου — Λυκείου.

Πληροφορίες στὸ τηλέφ. 28931.

★ ΠΩΛΕΙΤΑΙ ἀσπρόμαυρη τηλεόραση 26 ἰντζῶν. ΦΙΛΙΠΣ, ἠλεκτρονική. Τιμὴ 12.000. Τηλ. 23153.

★ ΕΝΟΙΚΙΑΖΟΝΤΑΙ ἀποθῆκες στὸ ΤΖΕΝΙΟ.

Πληροφορίες στὸ τηλ. 27082.

□ ΝΕΟΣ ποὺ σπούδασε στὴ Γερμανία, παραδίδει μαθήματα Γερμανικά.

Πληροφορίες τηλ. 23242.

● ΜΑΘΗΤΕΣ ΚΑΙ ΜΑΘΗΤΡΙΕΣ,
ΔΙΑΤΗΡΕΙΤΕ ΤΗΝ ΠΟΛΗ ΜΑΣ ΚΑΘΑΡΗ
★ Η ΡΟΔΟΣ ΕΙΝΑΙ ΔΙΚΗ ΣΑΣ

ΔΗΜΟΣ ΡΟΔΟΥ

## Δ.Α.Ν.Ε

**Ἐγγραφεῖτε σήμερα**

Ἐγγραφεῖτε γιὰ τὴν ἀγορὰ μετοχῶν. Τὰ λεφτὰ θὰ τὰ πληρώσετε σὲ τρεῖς μῆνες. Κάθε καθυστέρησή σας μᾶς πάει πιὸ πίσω στὴν παραλαβὴ τοῦ πλοίου.

## Χαριστε δῶρα ἀξιας

ΑΝ θέλετε νὰ χαρίσετε ἕνα δῶρο μὲ πραγματικὴ ἀξία καὶ νὰ μείνει μιὰ γιὰ πάντα στὰ χέρια τοῦ ἀγαπημένου σας προσώπου ἢ ἀκόμα καὶ στὸν ἑαυτό σας, διαλλέξτε ἕνα ἀπὸ τὰ τόσα βιβλία τοῦ Βιβλιοπωλείου

ΓΕΡΑΣΙΜΟΥ ΒΙΔΙΝΙΩΤΗ
Στοὰ Τσουβαλᾶ καὶ Ἐθν. Μακαρίου 24
Τηλ. 22831 — Ρόδος
ΠΛΟΥΣΙΑ συλλογὴ βιβλίων:
★ ΛΟΓΟΤΕΧΝΙΚΑ
★ ΕΠΙΣΤΗΜΟΝΙΚΑ
★ ΕΓΚΥΚΛΟΠΑΙΔΙΚΑ

Τὸ Δάσος εἶναι ἡ πηγὴ τῆς ζωῆς μας
Ἂς προστατέψουμε ὅ,τι ἀπόμεινε
Ἂς ἐκτείνουμε τὴν ἐπικράτειά του
Ἂς πληθύνουμε τοὺς φίλους του

Κυκλοφορεῖ
**«ΠΡΟΣ ΓΗΪΝΟΥΣ»**
Ποιητικὴ συλλογὴ
Βάσου Χατζηπαπᾶ
Ρόδος 1982



# ΑΝΑΚΟΙΝΩΣΗ

ΣΥΝΔΕΣΜΟΣ Εφ. ΑΞ)ΚΩΝ
ΝΟΜΟΥ ΔΩΔ)ΣΟΥ

"Οπως κάθε χρόνο, ἔτσι καὶ ἐφέτος ὁ Σύνδεσμος Ἐφ. Ἀξ)κῶν, διοργανώνει τὴν ἐτήσια χοροεσπερίδα του στὶς 8 Μαΐου στὸ Ξενοδοχ. PARADISE.

Παρακαλοῦνται οἱ κ.κ. "Εφ. Ἀξ)κοὶ καὶ οἱ φίλοι των νὰ προμηθευτοῦν ἐγκαίρως τὰ εἰσιτήρια των ἀπὸ:

α) Κον Εὐστ. Τακτικὸν (Τρ. Πίστεως) Τηλ. 28951.
β) Κον Μιχ. Μελᾶν Τηλ. 24303.
γ) Κον Νικ. Πανηγύρην Τηλ. 25984.

ΕΚ ΤΟΥ ΔΙΟΙΚ. ΣΥΜΒΟΥΛΙΟΥ


# Ἀνακοίνωση

ΚΑΘΕ ΚΥΡΙΑΚΗ
τὸ οἰκογενειακὸ κέντρο

**ΡΟΔΙΝΙ**

διοργανώνει εἰδικὸ ἀπογευματινὸ πρόγραμμα γιὰ τοὺς μικρούς του φίλους.

Γονεῖς

Φέρτε τὰ παιδιά σας στὸν παραμυθένιο κόσμο μας νὰ διασκεδάσουν μὲ τοὺς ταχυδακτυλουργούς, τοὺς ἀκροβάτες μας καὶ ἀκόμη μὲ τοὺς:

**ΜΠΕΣΣΥ ΑΡΓΥΡΑΚΗ - ΡΟΜΠΕΡΤ**
**ΟΥ·Ι·ΛΙΑΜΣ**
**ΤΡΙΟ ΕΠΙΚΟΥΡΟΙ**

σ' ἕνα πρόγραμμα ποὺ γιὰ πρώτη φορὰ παρουσιάζεται στὴ Ρόδο καὶ εἶναι προσφορὰ τοῦ συγκροτήματος

**ΡΟΔΙΝΙ**

Κυριακὴ 25 Ἀπριλίου, στὶς 3 τὸ ἀπόγευμα.

Σᾶς περιμένουμε





# ΠΑΓΚΟΣΜΙΟ ΠΕΡΙΣΚΟΠΙΟ

● ΕΠΙΜΕΛΕΙΑ ΔΗΜΗΤΡΗ ΔΗΜΗΤΡΙΟΥ

● ΤΟ ΤΕΛΕΞ ΤΟΥ «ΑΘΗΝΑΪΚΟΥ ΠΡΑΚΤΟΡΕΙΟΥ ΕΙΔΗΣΕΩΝ» ΜΕΤΑΔΙΔΕΙ ΤΙΣ ΤΕΛΕΥΤΑΙΕΣ ΕΙΔΗΣΕΙΣ:

ΕΔΩ ΠΕΚΙΝΟ...

Οἱ κινεζικὲς ἀρχὲς ἀποκάλυψαν χτὲς γιὰ πρώτη φορὰ τὰ ἀποτελέσματα τῆς δεύτερης γενικῆς ἀπογραφῆς.

Ὁ πληθυσμὸς τῆς Κίνας ἔφθανε τὸ 1964 τὰ 723 ἑκατομμύρια ὅπως ἀποκάλυψε κατὰ τὴ διάρκεια πρὲς κόμφερανς ὁ κ. Λῆ Τσὲν Ρουΐ, ἕνας ἀπὸ τοὺς κυριότερους ὑπεύθυνους τῆς Ὀργανώσεως τῆς Τρίτης Γενικῆς ἀπογραφῆς ποὺ πρόκειται νὰ γίνει τὸν προσεχὴ Ἰούλιο.

Ὁ κ. Λῆ ὑπενθύμισε ἐπίσης ὅτι ἡ πρώτη ἀπογραφὴ τὸ 1953 εἶχε δείξει ὅτι οἱ κάτοικοι τῆς Κίνας ἐκείνη τὴν περίοδο ἔφθαναν τὰ 601 ἑκατομμύρια. Ὑπολογίζεται ὅτι ἤδη ἡ Κίνα ἔχει ξεπεράσει τὸ ὀρόσημο τοῦ ἑνὸς δισεκατομμυρίου κατοίκων.

ΕΔΩ Ν. ΥΟΡΚΗ...

Μεγάλη ἐπιτυχία σημείωσε ἡ δεξίωση ποὺ ἔδωσε χτὲς βράδυ ὁ διευθυντὴς τοῦ Ἑλληνικοῦ Ὀργανισμοῦ Τουρισμοῦ Ἀμερικῆς κ. Χάρης Χαραλαμπόπουλος, γιὰ νὰ γνωρίσει τὸ φιλόμουσο κοινὸ τῆς Ν. Ὑόρκης τὸν δημογενῆ συνθέτη Γιῶργο Τσοντάκη, ποὺ θὰ παρουσιάσει στὶς 15 Μαΐου στὸ ALICE TULLY HALL, τὴν αἴθουσα συναυλιῶν τοῦ Λίνκολν Σέντερ τὸν «Ἔρωτόκριτο» τοῦ Κορνάρου, διασκευασμένο σὲ «δραματικὸ ὀρατόριο» καὶ παρουσιασμένο στὴν πρωτότυπη κρητικὴ διάλεκτο, μὲ ἀφήγηση στὴν ἀγγλικὴ γλώσσα.

ΕΔΩ ΑΜΒΟΥΡΓΟ...

Ὁ γιὸς τοῦ Πέρση Ἀγιοτολλάου Καζὲμ Σαριὰτ — Μαντάρι, ἔκαμε ἔκκληση σὲ πολλὲς προσωπικότητες, μεταξὺ τῶν ὁποίων καὶ στὸν Πάπα Ἰωάννη Παῦλο Β' καὶ στὸ Γιασὲρ Ἀραφὰτ νὰ ἐπέμβουν, γιὰ νὰ σωθεῖ ὁ πατέρας του ποὺ κατηγορεῖται ὅτι ἔχει ἀναμιχθεῖ σὲ ἀπόπειρα συνωμοσίας ἐναντίον τοῦ Ἀχιατολλὰχ Χομεϊνί, ὅπως δήλωσαν χτὲς καλὰ πληροφορημένες πηγὲς στὸ Ἀμβοῦργο.

ΕΔΩ ΛΟΥΞΕΜΒΟΥΡΓΟ...

Ἡ Εὐρωπαϊκὴ Τράπεζα Ἐπενδύσεων ἀνακοίνωσε τὴν παροχὴ στὴ Δανικὴ Κυβέρνηση δανείου, ὕψους 38 ἑκατομμυρίων δολλαρίων, γιὰ τὴν κατασκευὴ αὐτοκινητόδρομου, ὁ ὁποῖος θὰ ἑνώνει τὴ Σκανδιναυία μὲ τὴν Δυτικὴ Εὐρώπη.

ΕΔΩ ΜΠΑΝΓΚΟΚ...

Ἄρχισαν οἱ ἐργασίες τοῦ Συνεδρίου τοῦ Κομμουνιστικοῦ Κόμματος τοῦ Λάος, ποὺ τὰ τελευταῖα ἕξι χρόνια δὲν εἶχε πραγματοποιήσει ποτὲ συνέδριο. Ἀντιπροσωπεῖες τοῦ Βιετνὰμ καὶ τῆς Καμπότζης λαμβάνουν μέρος στὶς ἐργασίες αὐτοῦ τοῦ Συνεδρίου.

ΕΔΩ ΟΥΑΣΙΓΚΤΟΝ...

Ὁ Γενικὸς Γραμματέας τοῦ ΟΗΕ Ντὲ Κουαγιὲρ καὶ οἱ 21 ὑπουργοὶ Ἐξωτερικῶν καὶ ἀντιπρόσωποι τῆς Ὀργάνωσης Ἀμεριακνικῶν κρατῶν, ἔκαναν ἔκκληση χτὲς πρὸς τὴ Βρετανία καὶ τὴν Ἀργεντινὴ νὰ σταματήσουν κάθε ἐχθροπραξία στὰ νησιὰ Φάκλαντ καὶ νὰ διαπραγματευθοῦν μιὰ λύση τοῦ προβλήματος.

ΕΔΩ ΜΙΛΑΝΟ...

Δύο μοτοσυκλετιστὲς πυροβόλησαν σήμερα (χτὲς) τὸ πρωὶ στὸ Μιλάνο τὸν Ἀντιπρόεδρο τῆς Τράπεζας Ἀμπροσιάνο κ. Ρομπέρτο Ροσόνε, τραυματίζοντάς τον στὰ πόδια. Ἕνας φύλακας τῆς Τράπεζας κατάφερε νὰ σκοτώσει ἕναν ἀπὸ τοὺς δύο μοτοσυκλετιστὲς ἐνῶ ὁ ὁδηγὸς τοῦ κ. Ροσόνε τραυματίστηκε στὴν κοιλιά. Ἂς σημειωθεῖ ὅτι ὁ Πρόεδρος τῆς Τράπεζας εἶναι ἀναμιγμένος στὸ σκάνδαλο τῆς Μασονικῆς Στοᾶς Π—2.


"Εκρηξη χαρᾶς

Γιορταστική, ἀπολαυστική, φιλική.

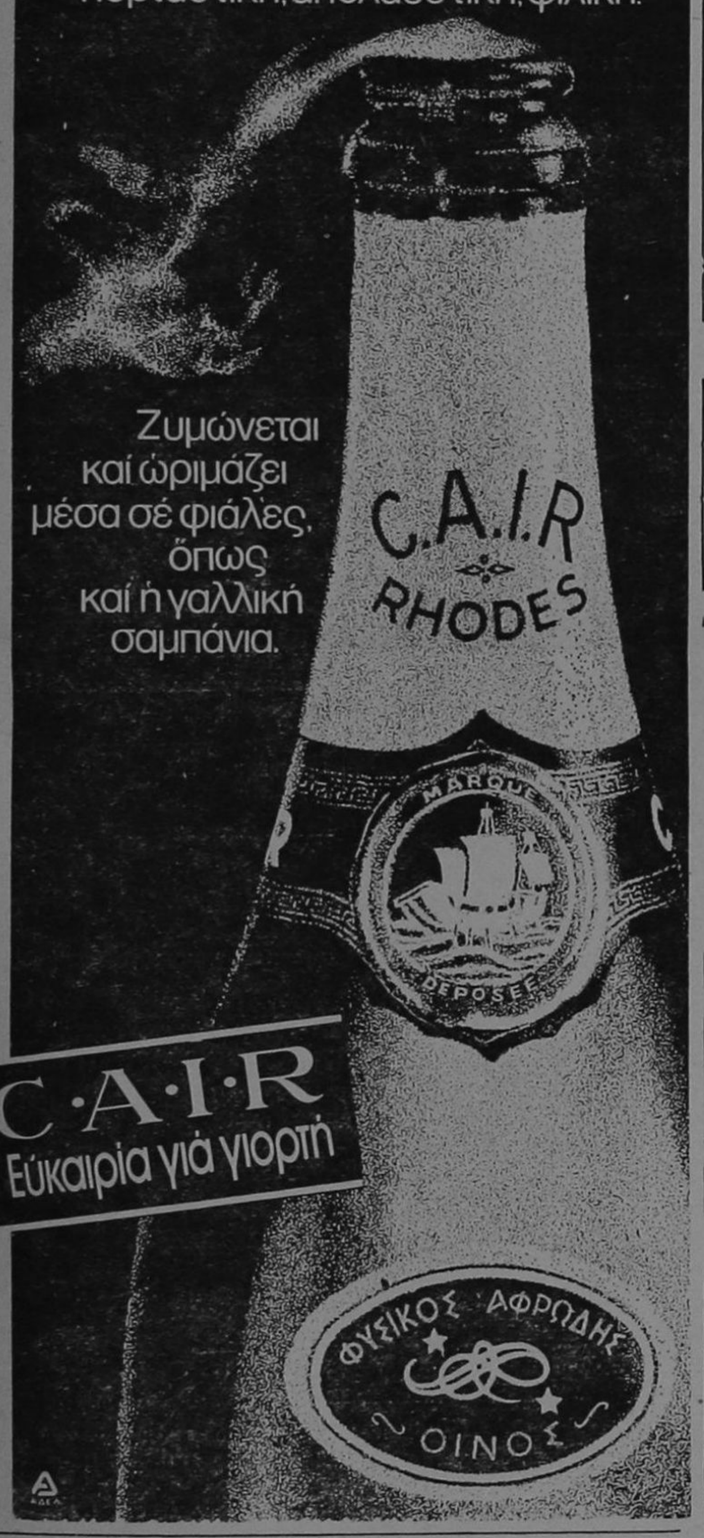


Ζυμώνεται καὶ ὡριμάζει μέσα σὲ φιάλες, ὅπως καὶ ἡ γαλλικὴ σαμπάνια.

C·A·I·R
Εὐκαιρία γιὰ γιορτή

ΦΥΣΙΚΟΣ ΑΦΡΩΔΗΣ ΟΙΝΟΣ

SIEMENS

*Ἄριστη ποιότητα μὲ τὴν πρώτη ματιά... πλυντήρια Siemens*




Τὰ πλυντήρια SIEMENS ἔχουν κατασκευαστεῖ στὴ Γερμανία! Ἔχουν μιὰ τεχνολογία δοκιμασμένη σὲ χιλιάδες ἐπιστημονικὰ τέστ ἀλλὰ καὶ σὲ ἑκατομμύρια σπίτια τῆς Εὐρώπης! Ἔχουν ὑπεραυτόματα προγράμματα βιολογικὰ καὶ εἰδικὰ γιὰ πλύσιμο μάλλινων! Ἔχουν τεράστια χωρητικότητα. Ἔχουν τύμπανο καὶ κάδο ἀπὸ ἀνοξείδωτο χάλυβα. Ἔχουν εἰδικὸ σύστημα προστασίας ἀπὸ τὴν ὑπερθέρμανση καὶ τὴν ἔλλειψη τοῦ νεροῦ. Ἔχουν μηχανισμὸ ποὺ ρυθμίζει αὐτόματα τὴ θερμοκρασία καὶ τὸ τέλος τοῦ πλυσίματος. Καὶ πάνω ἀπ' ὅλα ἔχουν μιὰ μεγάλη ἐγγύηση: Τὸ ὄνομα SIEMENS!

Γιὰ τὸ πλυντήριο σας
Η ΤΕΧΝΙΚΗ SIEMENS ΕΓΓΥΑΤΑΙ

**ΚΡΙΤΩΝ ΑΕ**
**αμερικης 46 ροδος τηλ. 21-275**

Στεῖλτε γιουνισεύχές μέ κάρτες τῆς unicef



*ἡ εὐτυχία εἶναι δικαίωμα κάθε παιδιοῦ*

Ὀνοματεπώνυμον.....
Διεύθυνση.....
Πόλις.....
Παρακαλῶ νά μοῦ στεῖλετε τό ἐνημερωτικό φυλλάδιο γιά τίς κάρτες τῆς unicef 1981

Ἑλληνική Ἐπιτροπή γιά τήν unicef
Ξενίας 1 Ἀθήνα 611
τηλ. 7784223 & 7783208

Αὐτή ἡ καταχώρηση εἶναι μιά γενναιόδωρη προσφορά στήν unicef ἀπό αὐτή τήν ἐφημερίδα.

Samsonite

ὅταν οἱ βαλίτσες πάνε μακρυά τότε, πρέπει νά εἶναι Samsonite

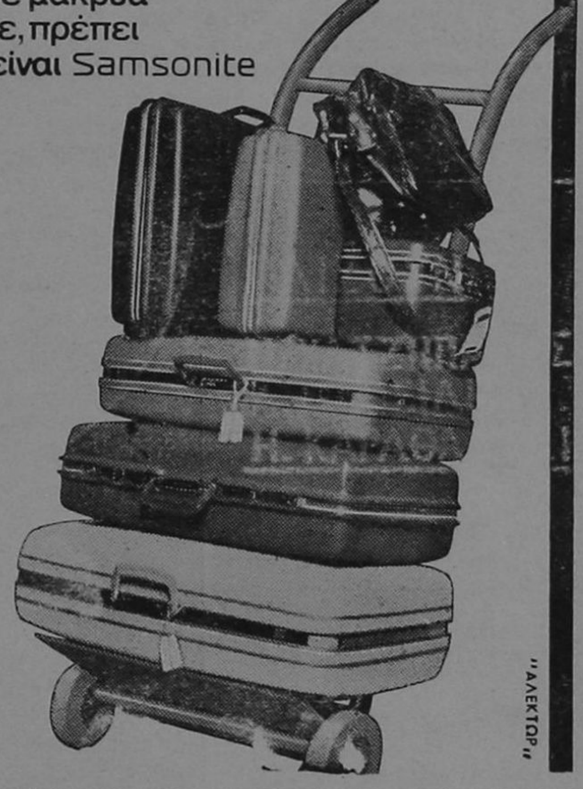


FASHION IN LEATHER
ΓΕΩΡΓΙΟΣ ΚΟΛΛΙΑΣ
ΒΑΣ. ΣΟΦΙΑΣ 46 — ΤΗΛ. 21566 — ΡΟΔΟΣ

**σαμπουαν «ομ-ορ» προϊόν της αντελκο**

**οικογενειακο κεντρο κρητικης μουσικης**
**« ΤΟ ΣΥΝΤΡΙΒΑΝΙ »**
ΠΥΘΑΓΟΡΑ 19 - ΤΗΛ. 25610 - ΡΟΔΟΣ
● ΔΕΧΟΜΕΘΑ ΑΡΡΑΒΩΝΕΣ, ΓΑΜΟΥΣ, ΒΑΦΤΙΣΙΑ, ΣΥΝΕΣΤΙΑΣΕΙΣ ●

# ΕΠΙΚΑΙΡΟΤΗΤΕΣ

## Ὁλοκληρώθηκε ὁ α' κύκλος γιὰ τήν Ἐθνικὴ Ἀντίσταση

● ΜΕ ΠΟΛΛΕΣ ΟΜΙΛΙΕΣ ΣΤΟ ΕΒΕΔ

ΕΓΙΝΕ προχτὲς ἡ πρώτη ἐκδήλωση γιὰ τὴν Ἐθνικὴ Ἀντίσταση στὸ ΕΒΕΡ ποὺ ἄρχισε στὶς 9 τὸ βράδυ καὶ τελείωσε στὶς 11.20'.

Κύριοι ὀργανωτὲς τῆς ἐκδήλωσης ἦταν ὅλα σχεδὸν τὰ δημοκρατικὰ κόμματα (ἀπουσίαζε ἡ «ΝΔ») καθὼς ἐπίσης μὲ τὴ συμμετοχὴ τῆς Κίνησης Δημοκρατικῶν Γυναικῶν Ρόδου μὲ κύριο ὁμιλητὴ τὴν κ. Κούλα Ξηρουδάκη.

★ Προλόγισαν ὁ κ. Σάββας Καραγιάννης γιατρὸς μιλώντας γιὰ τὴν Ἐθνικὴ Ἀντίσταση στὴν Ἑλλάδα καὶ κατόπιν ἐκπρόσωπος τῆς Κίνησης Γυναικῶν μίλησε γιὰ τὴν Γυναίκα στὴν Ἐθνικὴ Ἀντίσταση σὲ γενικὲς γραμμές.

ΣΤΗ συνέχεια παρουσίασαν τὴν συγγραφέα καὶ ἱστορικὸ κ. Κούλα Ξηρουδάκη.

★ ΑΚΟΛΟΥΘΩΣ ἔλαβε τὸ λόγο καὶ ἀνέλυσε μὲ μιὰ σύντομη καὶ ἀντικειμενικὴ ἀναδρομὴ τὴ θέση τῆς Γυναίκας στὴν Ἀντίσταση, πρὶν τὴν Ἀντίσταση (μὲ ἀφετηρία τὸν Μεσαίωνα), τὴν προσφορά του στὸν Ἀγώνα καὶ τὴ δικαίωση τῶν συνανθρώπων τῆς Πατρίδας της.

★ Μίλησε ἐπίσης ὁ κ. Ἐμμ. Μπακίρης γυμνασιάρχης, ὁ ὁποῖος ἀναφέρθηκε στὴν Ἐθνικὴ Ἀντίσταση τῶν Δωδεκανησίων ἀπὸ προσωπικά του βιώματα στὴ Ρόδο.

★ Στάθηκε σὲ ὁρισμένα σημεῖα μιλώντας ἀναλυτικὰ καὶ μακροσκελέστατα ἐνῶ δὲν ἀκούστηκαν ὀνόματα δημοκρατικῶν καὶ ἀντιστασικῶν Ροδίων.

★ Κτὰ τὸ τέλος τῆς ὁμιλίας του, ὁ κ. Τηλιακός, γιατρός, ὑποστήριξε τὴν παραπάνω θέση τονίζοντας ὅτι ἔχει ἀκράδαντα στοιχεῖα γιὰ τὴν δίκαιη ἀναγνώριση τῶν Ἀντιστασιακῶν Ὀργανώσεων, Ἀρχηγῶν καὶ μελῶν.

★ Μίλησε ἔπειτα ὁ κ. Ροῦσος ὁ ὁποῖος ἀνῆκε σὲ ὀργάνωση τῆς κοινότητας Κρεμαστῆς καὶ ἐξήγησε τὴν σημασία καὶ τὴν κατασκευὴ τοῦ χειροποίητου λαβάρου ὅπου σ' αὐτὸ ὁρκίσθηκαν οἱ Ρόδιοι πατριῶτες.

★ Ἀναφέρθηκε καὶ μιὰ ὀργάνωση στὴν κοινότητα Μαριτσῶν μὲ τὸν κ. Φιλή, μιὰ ἄλλη στὴν Ἰαλυσὸ καθὼς καὶ σὲ ἄλλα χωριὰ ποὺ εἶχαν μεταξύ τους σύνδεσμο.

Ε.Ξ.

## Οἱ Πόντιοι τῆς Ρόδου γιορτάζουν τή Πρωτομαγιά

ΓΙΑ πρώτη φορὰ θὰ συγκεντρωθοῦν οἱ Πόντιοι τῆς Ρόδου σὲ κεντρικὸ ἑστιατόριο στὸ Μαντράκι γιὰ μιὰ καλύτερη ἀλληλογνωριμία καὶ γιὰ νὰ γιορτάσουν τὴν Πρωτομαγιά.

● Πιὸ συγκεκριμένα ὁ προσωρινὸς Πρόεδρός τους Ἄγγελος Τριανταφυλλίδης μᾶς δήλωσε ὅτι τὸ Σάββατο βράδυ τῆς Πρωτομαγιᾶς καλοῦνται οἱ Πόντιοι καὶ οἱ φίλοι τους νὰ περάσουν μιὰ εὐχάριστη βραδυὰ στὸ Νεώριο.

## Μνημεῖο γιὰ τόν ἐργάτη στήν Καβάλα καὶ Ἀθήνα

ΑΘΗΝΑ, 27 (ΑΠΕ).—

ΜΝΗΜΕΙΟ γιὰ τὸν ἐργάτη θὰ ἀνεγείρει στὴν Καβάλα, ὁ ΟΑΕΔ, ὕστερα ἀπὸ ἀπόφαση τοῦ ὑπουργοῦ Ἐργασίας κ. Ἀπ. Κακλαμάνη καὶ τοῦ Διοικητῆ τοῦ Ὀργανισμοῦ κ. Κατσανέβα.

Τὴν ἰδέα γιὰ τὴν ἀνέγερση μνημείου στὴν Καβάλα —ἀντίγραφό του θὰ τοποθετηθεῖ καὶ στὴν Ἀθήνα— εἶχε ὁ παλαίμαχος συνδικαλιστὴς — καπνεργάτης Γιῶργος Πέγιος. Ἡ ἀπόφαση λήφθηκε ὡς ἔνδειξη συμβολικῆς συμμετοχῆς τῆς κυβέρνησης τοῦ ΠΑΣΟΚ στὴν πρώτη Πρωτομαγιὰ τῆς Ἀλλαγῆς.

### ΨΗΦΙΣΤΗΚΕ ΧΤΕΣ Η ΚΑΤΑΡΓΗΣΗ ΠΟΛΥΘΕΣΙΑΣ

☛ Συνέχεια ἀπὸ τὴ σελίδα 1

ὑπηρεσιῶν στὰ ὑπουργεῖα.

Προηγουμένως ἐντάχθηκαν στὸ Νομοσχέδιο καὶ οἱ ἀκόλουθες τροπολογίες τοῦ ὑπουργοῦ Προεδρίας κ. Α. Κουτσόγιωργα.

— Ἀποκλείεται ἡ μονιμοποίηση τῶν ἐφ' ἑξῆς προσλαμβανομένων μὲ Σύμβαση Ἔργου.

— Κάθε διορισμὸς στὸ Δημόσιο θὰ γίνεται μὲ ἀπόφαση Τριμελοῦς Ἐπιτροπῆς Ὑπουργῶν.

Τὰ τελευταῖα ἄρθρα ψηφίσθηκαν μετὰ τὴν ἀποχώρηση τῆς «Νέας Δημοκρατίας», πού, ὅπως δήλωσε ὁ ἐκπρόσωπός της κ. Κ. Μητσοτάκης, ἔγινε σὲ διαμαρτυρία γιὰ τὴν ψήφιση τροπολογιῶν ποὺ κατατέθηκαν τὴν ἴδια μέρα ἀπὸ τὸν ὑπουργό.

Ὁ ὑπουργὸς Προεδρίας κ. Α. Κουτσόγιωργας δήλωσε ὅτι ἡ ἐπίμαχη τροπολογία ἦταν στὴν οὐσία φραστικὴ μεταβολὴ διατάξεων ποὺ ὑπῆρχαν στὸ νομοσχέδιο ἢ προηγούμενες τροπολογίες.

Τὸ σύνολο τοῦ νομοσχεδίου θὰ ψηφισθεῖ αὔριο.

### 5 ΑΤΟΜΑ ΤΡΑΥΜΑΤΙΣΤΗΚΑΝ ΑΠΟ ΤΡΟΧΑΙΑ

☛ Συνέχεια ἀπὸ τὴ σελίδα 1

—Ὁ Ἀγγελῆς Ἐμμανουήλ.

ΟΛΟΙ μεταφέρθηκαν στὸ Νοσοκομεῖο Κῶ καὶ βρίσκονται ἐκτὸς κινδύνου.


PALAZZO DI ROMA

IMAGE STUDIO

ΤΙΣ ΤΕΛΕΥΤΑΙΕΣ δημιουργίες τῶν καταστημάτων PALAZZO DI ROMA ποὺ ξεχωρίζουν ἤδη στὸ χῶρο τῆς μόδας τοῦ παπουτσιοῦ καὶ φιλοδοξοῦν νὰ ἐπιβάλουν τὴ μόδα αὐτή, προσφέρουν τὰ ὁμώνυμα καταστήματα ποὺ βρίσκονται —ποῦ ἀλλοῦ;— στὴ Ρόδο.

ΨΩΝΙΖΕΤΕ ΚΑΙ ΜΕ ΤΙΣ ΠΙΣΤΩΤΙΚΕΣ ΣΑΣ ΚΑΡΤΕΣ

Η ΠΟΙΟΤΗΤΑ, ἡ πρωτοτυπία σὲ χρώματα καὶ σχέδια καὶ τὰ ἄριστα ὑλικὰ δείχνουν τὴ διάθεση τοῦ δημιουργοῦ τους νὰ δώσει μιὰ πρωτοποριακὴ θέση στὸ ἑλληνικὸ παπούτσι διεθνῶς.

ΣΗΜ.: ΤΩΡΑ ΚΑΙ ΠΑΙΔΙΚΑ ΠΑΠΟΥΤΣΙΑ ΓΙΑ ΤΟΥΣ ΜΙΚΡΟΥΣ ΜΑΣ ΦΙΛΟΥΣ.

**ΚΕΝΤΡΑ ΜΟΔΑΣ**

**28ης Ὀκτωβρίου 20**

**τηλ. 20400**

**Δημ. Θεοδωράκη 25**


# ΜΑΤΙΕΣ ΣΤΑ ΣΠΟΡ

● Ἐπιμέλεια Ἀθλητικῆς Στήλης: ΜΙΧΑΛΗΣ Μ ΠΑΡΙΑΝΑΚΗΣ ●

## Μπορεῖ νά προκριθεῖ ἄν προσέξει σήμερα ὁ ἱστορικός Διαγόρας

● ΣΥΜΠΑΡΑΣΤΑΣΗ ΟΛΩΝ ΤΩΝ ΦΙΛΑΘΛΩΝ
● ΤΟ ΠΑΙΧΝΙΔΙ ΘΑ ΑΡΧΙΣΕΙ ΣΗΜΕΡΑ ΣΤΙΣ 5 μ.μ.

ΣΗΜΕΡΑ στὶς 5.00 μμ. ὁ ἱστορικὸς σύλλογος θὰ ὑποδεχθεῖ στὸ Ἐθνικὸ Στάδιο τῆς πόλης μας τὴν Λάρισα ἐν ὄψει τοῦ κυπέλου Ἑλλάδας.

Τὸ παιχνίδι αὐτὸ εἶναι ρεβὰνς τοῦ πρώτου παιχνιδιοῦ ποὺ ἔγινε στὴ Λάρισα μὲ νικήτρια τὴν τοπικὴ ὁμάδα μὲ σκὸρ 1—0.

Ὁ Διαγόρας χτὲς προπονήθηκε στὸ Ἐθνικὸ Στάδιο. Ὁ κ. Ἀνδρέας Σταματιάδης γύμνασε τοὺς ποδοσφαιριστές, κάνοντάς τους ἀσκήσεις μὲ τὴν μπάλα, τροχάδην καὶ στὸ τέλος χτυπήθηκαν ἀρκετὰ πέναλτυ στοὺς τερματοφύλακες καὶ ἔγιναν πολλὰ σούτ.

Τὸ ἀποτέλεσμα τοῦ πρώτου παιχνιδιοῦ δίνει τὶς ἐλπίδες ὅτι δὲν ἀποκλείεται ὁ ἱστορικὸς σύλλογος νὰ ξαναχτυπήσει γιὰ μιὰ ἀκόμη φορὰ καὶ νὰ ἀποκλείσει τὴ Λάρισα.

Σ' αὐτὴ του τὴν προσπάθεια ὡστόσο, θὰ χρειαστεῖ τὴ συμπαράσταση ὅλων τῶν φιλάθλων τῆς πόλης μας νὰ τὸν ἐνισχύσουν μὲ τὴν ἀτμόσφαιρα ποὺ θὰ δημιουργήσουν. Γιατί, ὅπως εἶναι φανερὸ ἀπὸ τὰ τελευταῖα παιχνίδια, ἡ ὁμάδα διανύει μιὰ περίοδο κάμψης καὶ ὁπωσδήποτε θέλει συμπαράσταση. Ἄλλωστε, μὴν ξεχνᾶμε, ὅτι, ὅταν ἀπέκλεισε τὸν Ἄρη ἀπὸ τὸ Κύπελο τὴν Κυριακὴ εἶχε χάσει ἀπὸ τὸν Ἀτρόμητο Πειραιῶς. Ἔτσι δὲν ἀποκλείεται οἱ «κυνανόρεθροι» νὰ κάνουν πάλι τὸ θαῦμα τους, ἀφοῦ αὐτὴ τὴ φορὰ ἔχασαν τὴν Κυριακὴ ἀπὸ τὰ Χανιά.

Ὁ κ. Ἀνδρέας Σταματιάδης, ἐκτὸς ἀπὸ τὸν τραυματία Οὔτσικα δὲν ἀντιμετωπίζει κανένα πρόβλημα. Ἂν καὶ δὲν ἔγινε γνωστὸ τὸ πῶς θὰ ξεκινήσει τὸ παιχνίδι, ἡ πιθανὴ ἑνδεκάδα εἶναι: Διακονικόλας, (Σιδηρόπουλος), Ράδος Γιάννης, Ἀθανασίου Χατζόπουλος, Ἀχιολᾶς Λαγκάνης, Ράδος Γιῶργος, Βλαντῆς Χάσταλης Δουρδουνᾶς, Τσοῦτος. Στὸν πάγκο δὲ θὰ βρίσκονται οἱ Ἰντζόγλου Φτάκλας, Σωτηρόπουλος, Βασιλαρᾶς.

★ Τὸ πρῶτο σὲ περίπτωση προκρίσεως ἀνέρχεται στὶς 45.000 δρχ.

★ Τὸ σημερινὸ παιχνίδι θὰ διευθύνει ὁ κ. Ἀναστασιάδης τοῦ συνδέσμου Ἀθηνῶν.

● ΧΤΕΣ κηδεύτηκε στὴν Ἀθήνα, ὁ πατέρας τοῦ Προέδρου τοῦ Διαγόρα. Ὅλοι οἱ ποδοσφαιριστὲς ἀντιστεφάνου κατέθεσαν στὸ Ὀρφανοτροφεῖο Θηλέων Ρόδου εἰς μνήμη τοῦ Νικολάου Α. Γεωργιάδη τὸ ποσὸ τῶν 5.000 δραχμῶν.

● ΣΗΜΕΡΑ, στὸ ἡμιχρόνιο θὰ γίνει ἡ κλήρωση τῆς Λαχειαγορᾶς τοῦ ΔΙΑΓΟΡΑ ποὺ εἶναι ἕνα αὐτοκίνητο μάρκας «ΣΟΥΜΠΑΡΟΥ». Ἡ κλήρωση ἦταν νὰ γίνει τὴν Κυριακὴ τοῦ Πάσχα ἀλλὰ ἀναβλήθηκε γιὰ νὰ γίνει σήμερα. Οἱ λιγοστοὶ λαχνοὶ ποὺ ἀπόμειναν θὰ πωλοῦνται σήμερα στὶς θύρες τοῦ Ἐθνικοῦ Στα δίου.

● ΤΑ ΑΛΛΑ παιχνίδια τοῦ κυπέλου ποὺ θὰ γίνουν σήμερα εἶναι τὰ ἑξῆς:

1) Γήπεδο Λεωφόρου ΠΑΟ — ΚΑΣΤΟΡΙΑ.

2) Γήπεδο Κορίνθου ΚΟΡΙΝΘΟΣ — ΟΦΗ.

3) Γήπεδο Νέας Σμύρνης ΠΑΝΙΩΝΙΟΣ — ΠΑΟΚ.

Καὶ τὰ τρία παιχνίδια θὰ ἀρχίσουν στὶς 5.00 μ.μ.

● Η ΛΑΡΙΣΑ βρίσκεται ἀπὸ χτὲς στὴν πόλη μας καὶ ὁ τεχνικὸς ἡγέτης τῆς ὁμάδας κ. Ἀντώνης Γεωργιάδης δὲν φοβᾶται κασάλου τὸ σημερινὸ παιχνίδι. Ἀφοῦ πιστεύει ὅτι θὰ κερδίσει ἄνετα ἡ ὁμάδα του τὸν Διαγόρα. Ἀπὸ τοὺς ποδοσφαιριστές του δὲν ἀντιμετωπίζει κανένα πρόβλημα.

● Ὁ κ. Μπρίμπος τοῦ συνδέσμου Ἔβρου θὰ διευθύνει τὸ παιχνίδι Χαλκίδας — Διαγόρας τὴ Κυριακὴ ποὺ θὰ γίνει στὴν Χαλκίδα.

Τὸ παιχνίδι αὐτὸ ὡς γνωστὸ συμπεριλαμβάνεται καὶ στὸ δελτίο ΠΡΟ—ΠΟ τῆς Κυριακῆς.

## Φιλικό σήμερα στὶς 2.30 μ.μ «Ρόδος» - Ἐρασιτέχνες

Η ΡΟΔΟΣ γυμνάσθηκε χτὲς στὶς ἐγκαταστάσεις τὸ ΓΚΟΛΦ ὑπὸ τὶς ὁδηγίες τοῦ κ. Κώστα Πολυχρονίου ἐν ὄψει τοῦ παιχνιδιοῦ τὴν Κυριακὴ μὲ τὸν Πανιώνιο ποὺ θὰ γίνει στὸ γήπεδό μας.

Ἀπὸ τὴν χτεσινὴ προπόνηση ἀπουσίαζαν οἱ Γεωργαλῆς ποὺ αἰσθάνεται κουρασμένος, ὁ Δοξάκης ποὺ εἶναι στὴν Ἀθήνα, καὶ ὁ στρατευμένος Ἀστρᾶς.

Σήμερα θὰ γίνει φιλικὸ παιχνίδι μὲ τοὺς Ἐρασιτέχνες στὶς 2.30 μμ. γιὰ νὰ παρακολουθήσουν ὅλοι οἱ ποδοσφαιριστὲς τὸ παιχνίδι τοῦ Κυπέλου ΔΙΑΓΟΡΑ — ΛΑΡΙΣΑΣ.

## Ὁ Καλυμνιακὸς ἔχει 25 βαθμούς

● ΔΕΝ ΚΙΝΔΥΝΕΥΕΙ ΤΟΝ ΥΠΟΒΙΒΑΣΜΟ

ΑΠΟ ὅτι ἔγινε χτὲς γνωστὸ ἡ βαθμολογία τῆς Α' Ἐρασιτεχνικῆς τοῦ τοπικοῦ πρωταθλήματος ὅπως ἔχει δημοσιευθεῖ σὲ ὅλες τὶς τοπικὲς ἐφημερίδες εἶναι λανθασμένη. Συγκεκριμένα, ὁ Καλυμνιακὸς ἀντὶ 23 βαθμοὺς ἔχει 25 καὶ δὲν κινδυνεύει μὲ ὑποβιβασμό, ἀφοῦ ἔχει ἐξασφαλίσει τὴν παραμονή του στὴν Α' Κατηγορία.

Ἡ σωστὴ βαθμολογία —μετὰ ἀπὸ τηλεφωνικὴ ἐπικοινωνία ποὺ εἴχαμε μὲ τὴν ΕΠΣΔ— ἐπὶ 25 ἀγώνων ἔχει ὡς ἑξῆς:

| | | | |
|---|---|---|---|
| 1. Ἰάλυσος | 61—28 | 39 | |
| 2. Ἄρης | 51—17 | 37 | |
| 3. Δωριέας | 55—28 | 36 | |
| 4. Κλεάνθης | 66—35 | 34 | |
| 5. Φοῖβος | 48—35 | 30 | |
| 6. Ἡρακλῆς Κῶ | 33—33 | 26 | |
| 7. Καλυμνιακὸς | 45—42 | 25 | |
| 8. Δόξα | 36—36 | 24 | |
| 9. Ἀστὴρ Π. | 31—30 | 23 | |
| 10. Ροδιακὸς | 40—38 | 22 | |
| 11. ΑΕΡΑ | 28—37 | 22 | |
| 12. Ἡρακλῆς Μ. | 27—53 | 16 | |
| 13. Ἀπόλλων Ἀπ. | 30—84 | 9 | |
| 14. Εὐκλῆς | 26—82 | 5 | |

## Προσέφυγε ὁ Φοῖβος στό συμβούλιο ἐπικρατείας γιά τήν ἀπόφαση τῆς Ε.Π.Σ.Δ

ΑΠΟ ὅτι ἔγινε χτὲς γνωστὸ στὶς 6 Μαΐου θὰ συζητηθεῖ στὸ Συμβούλιο Ἐπικρατείας ἡ προσφυγὴ τοῦ ΦΟΙΒΟΥ κατὰ τῆς ἀποφάσεως τῆς ΕΠΣΔ ποὺ τιμώρησε τὸν ΡΟΔΙΑΚΟ γιὰ ἀντικανονικὴ συμμετοχὴ καὶ ὄχι γιὰ πλαστοπροσωπεία. Γιὰ τὴν γνωστὴ περίπτωση τότε τοῦ ποδοσφαιριστῆ Κοζιᾶ, στὸ παιχνίδι ΦΟΙΒΟΥ — ΡΟΔΙΑΚΟΥ ποὺ ἔληξε μὲ 2—0 ὑπὲρ τοῦ δεύτερου.

Ἔτσι ἐὰν δικαιωθεῖ ὁ Φοῖβος τότε ὁ Ροδιακὸς ὑποβιβάζεται σίγουρα ἀφοῦ ἔχει 22 βαθμοὺς καὶ δίνει μάχη γιὰ νὰ σωθεῖ, ἐνῶ ἐὰν τοῦ ἀφαιρεθοῦν 3 βαθμοὶ φτάνει στοὺς 19 καὶ ὑποβιβάζεται.

## Στίς 3 Μαΐου ἡ συζήτηση γιά τό θέμα Μπουμπλῆ

ΑΘΗΝΑ, 27 (ΑΠΕ).—

ΕΠΙΣΠΕΥΔΕΤΑΙ ἡ συζήτηση στὸ Συμβούλιο Ἐπικρατείας τῶν αἰτήσεων ἀκυρώσεων ποὺ ἔχουν ὑποβάλλει ὁ Παναθηναϊκὸς καὶ ὁ Μπουμπλῆς, κατὰ τῶν γνωστῶν ἀποφάσεων τοῦ ΑΣΕΑΔ. Ἔτσι, ἡ συζήτηση θὰ διεξαχθεῖ στὶς 5 Μαΐου (τὴν Τετάρτη τῆς ἐρχόμενης ἑβδομάδας), ἀντὶ τῆς 25ης Μαΐου, ποὺ εἶχε ἀρχικὰ προσδιορισθεῖ.

Ἡ ἐπίσπευση τῆς συζήτησης ἔγινε ὕστερα ἀπὸ αἴτηση τῶν ἐνδιαφερομένων καὶ γιὰ νὰ παρασχεθεῖ ἡ δυνατότητα νὰ δηλωθεῖ ἔγκαιρα στὴ ΦΙΦΑ ἡ Κυπελλοῦχος ἑλληνικὴ ὁμάδα.

### ΦΑΡΜΑΚΕΙΑ

ΣΗΜΕΡΑ διημερεύει τὸ φαρμακεῖο τοῦ ΙΩΑΝΝΗ ΓΙΑΛΛΟΥΣΗ, ὁδὸς Ἡρώων Πολυτεχνείου.

ΣΗΜΕΡΑ διανυκτερεύει τὸ φαρμακεῖο τοῦ ΣΥΝΤΥΧΑΚΗ ΧΡΗΣΤΟΥ, Πλ. Ἱπποκράτους 4.

### ΒΕΝΖΙΝΗ...τη νύχτα

ΣΗΜΕΡΑ διανυκτερεύει τὸ πρατήριο βενζίνης τοῦ ΚΟΥΝΤΟΥΡΗ ΑΝΤΩΝΙΟΥ, ὁδὸς Ἀβέρωφ.


## ΨΗΦΙΣΜΑ

Τὸ Δ.Σ. τοῦ ΠΑΟ ΔΙΑΓΟΡΑ — ΡΟΔΟΥ συνεδριάσαν ἐκτάκτως τὴν 27.4.82 ἐπὶ τῶ ἀγγέλματι τοῦ θανάτου τοῦ

ΝΙΚΟΛΑΟΥ Α. ΓΕΩΡΓΙΑΔΗ

πατρὸς τοῦ Προέδρου τοῦ κ. Ἀντωνίου Γεωργιάδη, ἀπεφάσισε ὁμοφώνως

1) Τὴν κατάθεση στεφάνου εἰς τὴν σορὸν τοῦ ἐκλιπόντος,
2) Τὴν κατάθεση ἐκ Δρχ. 10.000 εἰς Ὀρφανοτροφεῖο Ἀρρένων εἰς μνήμην τοῦ μεταστάντος,
3) Τὴν ἀποστολὴ συλλυπητηρίων τηλεγραφημάτων στὴν οἰκογένεια τοῦ μεταστάντος,
4) Νὰ δημοσιευθεῖ τὸ παρὸν εἰς τὸν τοπικὸν τύπον.

ΕΚ ΤΟΥ Δ.Σ.
ΠΑΟ ΔΙΑΓΟΡΑ ΡΟΔΟΥ


## Ἡ παραλία Τσαμπίκας χωρίς ἕνα τηλέφωνο

ΣΤΗΝ γραφικὴ καὶ τουριστικὴ παραλία τῆς Παναγιᾶς τῆς Τσαμπίκας οἱ ἐργαζόμενοι καὶ οἱ τουρίστες ὑποφέρουν χρόνια τώρα ἀπὸ ἔλλειψη ἑνὸς τηλεφώνου!

● ΣΕ ἔκτακτα περιστατικὰ ὅπως ἀτυχήματα ἢ κάποια ἀνάγκη γιὰ τὸ κάλεσμα ἑνὸς γιατροῦ ἢ καὶ ἁπλὴ ἐπικοινωνία, ἡ ἐπαφὴ μὲ τὸν ὑπόλοιπο κόσμο εἶναι ἀδύνατη.

● Πέρσυ ἕνας τουρίστας πού μορφαγοῦσε ἀπὸ ἕνα καρφὶ πού δέχθηκε στὸ πόδι του καὶ δὲν ὑπῆρχε ἕνα τηλέφωνο γιὰ νὰ εἰδοποιηθεῖ ἕνας γιατρὸς ἢ ἕνας τραυματιοφορέας.

● Ἄλλοι πάλι πού εἶναι ἀνάγκη νὰ κάνουν χρήση τηλεφώνου πηγαίνουν στά... Κολύμπια —ὅπου ὑπάρχει συσκευή.

Ὁ ΟΤΕ ἂς φροντίσει νὰ τὸ παθετήσει κι ἐκεῖ ἕνα τηλέφωνο.

## Τό Ἐπιμελητήριο συνιστᾶ στούς ἐμπόρους τῆς Ρόδου νά ἐπισκεφθοῦν τήν ΔΕΤΡΟΠ

Η ΔΙΕΘΝΗΣ Ἔκθεση Θεσσαλονίκης διοργανώνει στοὺς χώρους της ἀπὸ 21—26 Μαΐου 1982 τὴν 6η Διεθνὴ Ἔκθεση Τροφίμων — Ποτῶν — Ἐξοπλισμοῦ ΔΕΤΡΟΠ 82. Σ' αὐτὴ θὰ εἶναι ἐκθέτες ἀπὸ 19 ξένες χῶρες καὶ ἐπισκέπτες ἀπὸ 25 χῶρες ποὺ θὰ συναντηθοῦν γιὰ νὰ ἀνταλλάξουν πληροφορίες κι ἐμπειρίες στὰ πλαίσια τῆς εἰδικῆς διεθνοῦς ἀγορᾶς.

ΕΠΕΙΣΗ ἀπὸ τὶς προηγούμενες 5 διοργανώσεις σημείωσε ἰδιαίτερη ἐπιτυχία καὶ καταξιώθηκε σὰν μιὰ ἀπὸ τὶς πιὸ σημαντικὲς ἀγορὲς τοῦ εἴδους στὸν εὐρωπαϊκὸ χῶρο καὶ ἐπειδὴ στὴ φετινὴ διοργάνωσή της προβλέπεται αὐξημένη σὲ ὅλα τὰ μεγέθη της μὲ θεαματικὴ βελτίωση τῶν συνθηκῶν λειτουργίας της καὶ τῆς ὀργανωτικῆς της ἐπάρκειας, θὰ ἀποτελέσει τὸ μεγάλο οἰκονομικὸ καὶ ἐκθεσιακὸ γεγονὸς γιὰ τὸν Μάιο σὲ πανελλήνια καὶ διεθνῆ κλίμακα ποὺ παράλληλα θὰ πραγματοποιηθοῦν καὶ ἄλλες ἐκδηλώσεις μεγάλου ἐνδιαφέροντος (Συνέδρια, Σεμινάρια, Συμπόσια Ἡμερίδες, Διαλέξεις Συναντήσεις Ἐργασίας), τὸ Ἐπιμελητήριό μας συνιστᾶ τὰ μέλη του νὰ ἐπισκεφθοῦν τὴν ΔΕΤΡΟΠ 82 ποὺ ἡ λειτουργία της θὰ ἀνταποκριθεῖ στὶς ἀνάγκες τῆς τεχνολογικῆς προσαρμογῆς καὶ ἀνανέωσης, καθὼς καὶ τῆς πληρέστερης ἐνημέρωσης τῶν Ἑλλήνων παραγωγῶν, ἰδίως στὴ κλίμακα τῶν μικρομεσαίων, ποὺ ἀποβλέπουν στὴν ἐπίτευξη τῶν εὐρωπαϊκῶν προδιαγραφῶν, οἱ ὁποῖες συνδυαζόμενες μὲ τὶς ἑλληνικὲς ποιότητες, θὰ δώσουν σημαντικὰ πλεονεκτήματα στὰ ἑλληνικὰ προϊόντα.

## Οἱ χυδαίες ἐκφράσεις λόγος διαζυγίου

ΑΘΗΝΑ, 27 (ΑΠΕ).—

Η ΕΞΥΒΡΙΣΗ μὲ χυδαῖες ἐκφράσεις τοῦ συζύγου ἀποτελεῖ βαρειὰ προσβολὴ τῶν ὑποχρεώσεων ποὺ ἀπορρέουν ἀπὸ τὸ γάμο καὶ ἰσχυρὸ κλονισμὸ τῆς ἐγγάμου σχέσεως, ὥστε ἡ ἐξακολούθηση τῆς νὰ ἀποβαίνει ἀφόρητη γιὰ τὸν ὑπαίτιο σύζυγο.

Ἔτσι ἀποφάνθηκε ὁ Ἄρειος Πάγος (ἀπόφαση ὑπ' ἀριθ. 422) 82), ἐπικυρώνοντας ἀπόφαση τοῦ Ἐφετείου Ἀθηνῶν.

Τὸ Δικαστήριο δέχθηκε ὅτι οἱ διάδικοι γνωρίσθηκαν τὸ 1970 παντρεύθηκαν τὸ 73, καὶ χώρισαν τὸ 76. Ἐκεῖνος ἦταν ἀπόφοιτος Δημοτικοῦ Σχολείου, ἐνῶ ἡ σύζυγος ἀπόφοιτος γυμνασίου. Λίγο καιρὸ μετὰ τὸ γάμο τους, ἡ σύζυγος ἄρχισε νὰ συμπεριφέρεται πρὸς τὸν σύζυγο της ἀπρεπῶς καὶ τὸν ἀποκαλοῦσε «ζῶον» καὶ «ἀμόρφωτε», ὄχι μόνον στὶς κατ' ἰδίαν διενέξεις τους, ἀλλὰ καὶ παρουσία τρίτων. Ἡ σύζυγος εἶχε ἀπευθύνει, ἐπίσης, χυδαῖες ἐκφράσεις καὶ κατὰ τῆς μητέρας τοῦ συζύγου της.

Τὰ περιστατικὰ αὐτά, ἐνέκρινε ὁ Α.Π. συνιστοῦν ἰσχυρὸ κλονισμὸ τῆς ἐγγάμου σχέσεως καὶ ὀρθῶς ὁ σύζυγος ἐζήτησε καὶ ἔλαβε διαζύγιο.

## Ἀνεξαρτησία καὶ ἐλευθερία στὰ κρατικὰ μέσα ἐνημέρωσης

ΑΘΗΝΑ, 27 (ΑΠΕ).—

ΑΝΕΤΑ περιθώρια ἀνεξαρτησίας, ἐλευθερίας καὶ δημιουργικῆς πρωτοβουλίας, παρέχει ἡ πολιτικὴ τῆς κυβέρνησης τῆς ἀλλαγῆς, στὰ κρατικὰ μέσα ἐνημέρωσης, ὑπογράμμισε σήμερα (χτὲς) ὁ Γενικὸς Γραμματέας Τύπου καὶ Πληροφοριῶν κ. Σωτήρης Κωστόπουλος, στὴ διάρκεια τῆς ὁμιλίας του, στὴν Ναυτικὴ Σχολὴ Πολέμου.

Στόχοι τῆς κυβέρνησης —τόνισε ὁ κ. Κωστόπουλος— εἶναι νὰ διευκολύνει τὰ κρατικὰ μέσα ἐνημέρωσης νὰ ἀνταποκριθοῦν στὴν ἀποστολή τους, καὶ αὐτὸ μέσα στὰ πλαίσια τῆς σωστῆς πληροφόρησης, τοῦ διαλόγου, τῆς ἀλήθειας τῆς ἀδιάκοπης προσπάθειας γιὰ καλύτερη ποιότητα καὶ ψυχαγωγία ἀλλὰ ταυτόχρονα καὶ γιὰ τὴν προστασία τῆς νέας γενιᾶς.

Καταλήγοντας ὁ κ. Κωστόπουλος, τόνισε πὼς τὰ κρατικὰ μέσα ἐνημέρωσης, ὡς τώρα τουλάχιστον δὲν ἀντανακλοῦσαν τὴν ἑλληνικὴ πραγματικότητα. Οἱ πολιτικὲς καὶ ἰδεολογικὲς τάσεις τοῦ ἑλληνικοῦ λαοῦ, μποροῦσαν νὰ ἐκφράζονται μόνο ἀπὸ ὅλα τὰ ἄλλα μέσα μαζικῆς ἐνημέρωσης, ἀλλὰ ὄχι καὶ ἀπὸ τὰ κρατικά. Ἐπρόκειτο γιὰ μιὰ κατανόητη τακτικὴ σὲ βάρος τῆς ἐξυπηρέτησης τοῦ κοινωνικοῦ συνόλου τῆς δημοκρατίας καὶ αὐτῆς τῆς ἴδιας τῆς ἀποστολῆς τῶν μέσων μαζικῆς ἐνημέρωσης.

## Ἡ Ε.Σ.Σ.Δ καταδικάζει τή τρομοκρατια

ΜΟΣΧΑ, 27 (ΑΠΕ).—

Ἡ Σοβιετικὴ Ἕνωση ἀντέδρασε ἔντονα σήμερα (χτὲς) στὶς κατηγορίες ποὺ ἐξέφρασαν πολιτικοὶ κύκλοι τῆς Δύσης γιὰ συνεργεία της στὴ διεθνῆ τρομοκρατία, κυρίως μετὰ τὴν ἐπίθεση ποὺ σημειώθηκε στὴν ὁδὸ Μάρμπεφ, στὸ Παρσι, στὶς 22 Ἀπριλίου μὲ ἀποτέλεσμα νὰ σκοτωθεῖ ἕνα ἄτομο καὶ νὰ τραυματισθοῦν ἄλλα 63.

Ἡ «Πράβδα» ποὺ καταδικάζει τὴν ἐπίθεση στὸ Παρίσι ὑπενθυμίζει τὴν ἐπίσημη θέση τῆς Σοβιετικῆς Ἕνωσης, ποὺ «καταδικάζει σταθερὰ τὴν τρομοκρατία σ' ὅλες τὶς ἐκδηλώσεις της, καθόσον μάλιστα σοβιετικοὶ πολῖτες καὶ σοβιετικὲς ἐγκαταστάσεις ὑπῆρξαν στόχοι τρομοκρατικῶν ἐπιθέσεων, ἰδιαίτερα στὴ Γαλλία».


## ΓΝΩΣΤΟΠΟΙΗΣΗ

Ἡ «ΖΥΘΟΠΟΙΪΑ ΕΛΛΑΔΟΣ ΑΕ» LOWENBRAU Σᾶς γνωρίζει τὴν ἔναρξη λειτουργίας τοῦ ὑποκαταστήματός της στὴ ΡΟΔΟ, περιοχὴ Ἰαλυσοῦ.

Διὰ παραγγελίας, τηλ.: 93460 — 93461.
Ὑπεύθυνος Πωλήσεων κ. Φάνης Χατζῆς.