Ενημέρωση

ΑΔΕΣΜΕΥΤΗ ΚΑΘΗΜΕΡΙΝΗ ΕΦΗΜΕΡΙΔΑ ΤΗΣ ΡΟΔΟΥ

ΙΔΙΟΚΤΗΤΗΣ – ΕΚΔΟΤΗΣ ΔΙΕΥΘΥΝΤΗΣ
Κυριάκος Μ. Χονδρός
● ΓΡΑΦΕΙΑ: ΒΑΣ. ΣΟΦΙΑΣ 46, — Τηλ. 28.735
● ΤΥΠΟΓΡΑΦΕΙΑ: ΑΝ. ΜΑΡΙΑΣ 120 — Τηλ. 29.211

– ΠΕΜΠΤΗ, 29 ΑΠΡΙΛΙΟΥ 1982 –
– ΑΡΙΘΜΟΣ ΦΥΛΛΟΥ 226 –
● 1ος ΧΡΟΝΟΣ – ΤΙΜΗ 10 ΔΡΧ. ●

Η ΑΓΓΛΙΑ ΚΗΡΥΞΕ ΧΤΕΣ ΕΠΙΣΗΜΑ ΤΟΝ ΠΟΛΕΜΟ

ΛΟΝΔΙΝΟ, 28 (ΑΠΕ) .—

Η ΜΕΓΑΛΗ Βρετανία κήρυξε σήμερα (χτὲς) τὸν πλήρη ἀεροπορικὸ καὶ ναυτικὸ ἀποκλεισμὸ γύρω ἀπὸ τὰ νησιὰ Φάλκλαντ, ὁ ὁποῖος θὰ ἀρχίσει νὰ ἰσχύει ἀπὸ τὶς 14.00 (ὥρα Ἑλλάδας) τῆς Παρασκευῆς, ἀνακοίνωσε τὸ βρετανικὸ ὑπουργεῖο Ἀμύνης.

Ἡ ἀνακοίνωση αὐτὴ δόθηκε στὴ δημοσιότητα μετὰ ἀπὸ ἀλλεπάλληλες συναντήσεις τῆς κ. Θάτσερ μὲ τὸ Συμβούλιο τῆς Κρίσης, καθὼς καὶ μὲ τὴν Ὁλομέλεια τοῦ ὑπουργικοῦ Συμβουλίου. Κυβερνητικοὶ ἐκπρόσωποι περιέγραψαν τὸν ἀποκλεισμὸ αὐτό, ποὺ θὰ ἀφορᾶ ζώνη 200 μιλίων γύρω ἀπὸ τὰ νησιὰ Φάλκλαντ, σὰν μιὰ παραπάνω πίεση πρὸς τὴ' Ἀργεντινή, ἡ ὁποία κατέλαβε τὴ βρετανικὴ ἀποικία τοῦ Νότιου Ἀτλαντικοῦ στὶς 2 Ἀπριλίου.

Τὸ ἐπίσημο ἀνακοινωθὲν μεταξὺ ἄλλων ἀναφέρει:

«Ἀπὸ τὶς 11.00 ὥρα Γκρήνουιτς τῆς 30ῆς Ἀπριλίου 1982 θὰ ἐπιβληθεῖ πλήρης ἀποκλεισμὸς γύρω ἀπὸ τὰ νησιὰ Φάλκλαντ. Τὰ ὅρια τῆς ζώνης τοῦ ἀποκλεισμοῦ θὰ εἶναι τὰ ἴδια, ὅπως τῆς ζώνης τοῦ ναυτικοῦ ἀποκλεισμοῦ ποὺ εἶχε ἐπιβληθεῖ στὶς 12 Ἀπριλίου 1982, δηλ. θὰ εἶναι ἕνας κύκλος 200 ναυτικῶν μιλίων ἀπὸ 51.40 νότιο πλάτος ἕως 59,30 δυτικὸ μῆκος.

Ἀπὸ τὴν καθορισμένη ὥρα, ὁ ἀποκλεισμὸς θὰ ἀφορᾶ ὄχι μόνο τὰ πολεμικὰ σκάφη τοῦ ναυτικοῦ τῆς Ἀργεντινῆς, ἀλλὰ καὶ κάθε ἄλλο πλοῖο, πολεμικὸ ἢ ἐμπορικό, τὸ ὁποῖο θὰ συνεργεῖ στὴν παράνομη κατοχὴ τῶν νησιῶν Φάλκλαντ ἀπὸ τὶς ἀργεντινὲς δυνάμεις.»

ΚΙΝΗΤΡΑ ΚΑΙ ΕΝΙΣΧΥΣΕΙΣ Σ' ΟΛΕΣ ΤΙΣ ΠΕΡΙΟΧΕΣ

ΑΘΗΝΑ 28 (ΑΠΕ) .—

Ο ΥΠΟΥΡΓΟΣ Συντονισμοῦ κ. Ἀπ. Λάζαρης δήλωσε ὅτι μὲ τὶς τροπολογίες ποὺ ἐπέρχονται στὸ νομοσχέδιο περὶ κινήτρων ἐπιδιώκεται ἡ βελτίωσή του ὥστε νὰ γίνουν πιὸ ἐλκυστικὲς οἱ ἐπενδύσεις καὶ ἐνισχύονται περαιτέρω μὲ τὶς ἑξῆς δύο διατάξεις τοῦ νομοσχεδίου:

— Πρῶτον ἐκείνη ποὺ προβλέπει ὅτι ἐπενδύσεις ποὺ πραγματοποιοῦνται σὲ ζῶνες ἰδιαίτερης προβληματικότητας μποροῦν νὰ ἐνισχύονται μὲ τὰ κίνητρα τῆς Δ' περιοχῆς (δηλαδὴ μέχρι ποσοστὸ 50ο) ο) ἀνεξάρτητα σὲ ποιά περιοχὴ βρίσκονται. Ἡ ἐνίσχυση αὐτὴ θὰ γίνεται μὲ ἀπόφαση τοῦ ὑπουργοῦ Συντονισμοῦ ποὺ θὰ ἐκδίδεται μετὰ ἀπὸ γνωμάτευση τῶν ἁρμόδιων ὀργάνων προγραμματισμοῦ.

— Δεύτερον ἡ διάταξη ποὺ προβλέπει ὅτι ἐπενδύσεις ἰδιαίτερης σημασίας (τεχνολογικῆς αἰχμῆς κ.λπ.) ἀνεξαρτήτως περιοχῆς μποροῦν νὰ ἐνισχύονται μὲ τὰ ὑψηλότερα κίνητρα (Δ' περιοχῆς). Καὶ γιὰ τὴν περίπτωση αὐτὴ οἱ ἐπιχορηγήσεις θὰ δίνονται ὕστερα ἀπὸ ἔγκριση τῆς ἁρμόδιας ἐπιτροπῆς Προγραμματισμοῦ.

Τὸ νομοσχέδιο γιὰ τὰ κίνητρα θὰ εἰσαχθεῖ πρὸς ψήφιση στὴ Βουλὴ τὴν μεθεπόμενη ὁδομάδα ἐνῶ σήμερα ἀρχίζει ἡ συζήτηση του στὴν ἁρμόδια Κοινοβουλευτικὴ Ἐπιτροπή.

● ΣΥΝΩΣΤΙΣΜΟΣ ΚΑΘΕ ΜΕΡΑ ΣΤΟΥΣ ΔΙΑΔΡΟΜΟ ΥΣ ΤΗΣ ΝΟΜΑΡΧΙΑΣ

Ἀπὸ σήμερα καὶ γιὰ 20 μέρες δὲν θὰ δέχεται τούς πολίτες ἡ Νομάρχης κ. Συνοδινοῦ

● ΘΑ ΕΧΕΙ ΚΑΘΗΜΕΡΙΝΕΣ ΕΠΑΦΕΣ ΜΕ ΤΙΣ ΔΗΜΟΣΙΕΣ ΥΠΗΡΕΣΙΕΣ

ΟΠΩΣ ἀνακοινώθηκε χτὲς στοὺς συντάκτες τοῦ τοπικοῦ Τύπου ἀπὸ τὸ ἰδιαίτερο γραφεῖο τῆς κ. Νομάρχη, ἡ κ. Συνοδινοῦ δὲν θὰ δέχεται ἀπὸ σήμερα πολίτες καὶ ἐκπροσώπους σωματείων ἐπὶ 20 μέρες γιὰ νὰ μπορέσει νὰ πραγματοποιήσει τὶς ἐπαφές της μὲ τὶς Δημόσιες Ὑπηρεσίες καὶ νὰ ἐνημερωθεῖ καλύτερα γιὰ τὶς ἀνάγκες τους.

Ἡ κ. ΣΥΝΟΔΙΝΟΥ θὰ ἐπισκέφτεται καθημερινὰ τὶς Δημόσιες Ὑπηρεσίες ἢ θὰ ἔχει στενὴ συνεργασία μὲ τοὺς διευθυντὲς καὶ προϊσταμένους ὑπηρεσιῶν, γιὰ νὰ προωθηθοῦν πολλὲς ὑποθέσεις ποὺ βρίσκονται σὲ ἐκκρεμότητα καὶ ταλαιπωροῦν ἀπὸ χρόνια τὸν λαό μας.

Οἱ ἐπισκέψεις αὐτὲς σκοπὸ ἔχουν νὰ βρεθεῖ τελικὰ κάποιος συντονισμὸς ὥστε, οἱ λειτουργίες τῶν γραφείων καὶ ἄλλων φορέων τῆς Νομαρχίας νὰ γίνονται μὲ κάποια βελτίωση γιὰ τὴν ἐξυπηρέτηση τοῦ πολίτη.

★ ΑΠΟ ΤΗΝ ἐπόμενη μέρα ποὺ ἀνέλαβε τὰ καθήκοντά της ἡ κ. Συνοδινοῦ μέχρι σήμερα δουλεύει πυρετωδῶς. Δουλεύει ἀπὸ πολὺ νωρίς, φεύγει ἀπὸ τὸ γραφεῖο της ἀργὰ τὸ μεσημέρι (3 ἢ 4 μμ.) ἐνῶ παίρνει μαζί της ὑλικὸ ὅπου ἐργάζεται καὶ στὸ σπίτι!...

ΚΑΘΗΜΕΡΙΝΑ στοὺς διαδρόμους καὶ στὸ γραφεῖο της παρουσιάζονται δεκάδες πολίτες κοινοτάρχες, δήμαρχοι καὶ σωματεῖα ἢ σύλλογοι γιὰ νὰ τῆς ὑποβάλουν τὰ προβλήματά τους ἢ καὶ γιὰ γνωριμία.

Σοβαρός τραυματισμός ὁδηγοῦ

ΒΑΡΕΙΑ τραυματισμένος βρέθηκε ὁ ξενοδοχοϋπάλληλος Ἐλευθεριάδης Βασίλειος ὁδηγὸς τοῦ ΙΧ αὐτοκινήτου του ὅταν συγκρούστηκε χτὲς τὸ πρωὶ στὶς 8.30 στὴν Ἀρχίπολη μὲ φορτηγὸ ποὺ ὁδηγοῦσε ὁπλίτης τῶν ΤΕΧ.

Ὁ ὁπλίτης Δουκίσης Νικόλαος τραυματίσθηκε κι αὐτὸς ἀλλὰ κάπως ἐλαφρά.

Ὁ Ἐλευθεριάδης μεταφέρθηκε στὸ Κρατικὸ Νοσοκομεῖο Ρόδου.

● ΕΦΥΓΕ ΠΙΣΩ ΓΙΑΤΙ ΔΕΝ ΕΙΧΕ ΔΙΑΒΑΤΗΡΙΟ...

Τοῦρκος «λιμενάρχης» Ἀλικαρνασσοῦ ἔφτασε χτὲς μεσημέρι στὴ Κῶ ζητώντας βάρκα πολιτικῶν φυγάδων

● ΕΞΥΠΝΑΔΕΣ ΤΩΝ ΓΕΙΤΟΝΩΝ ΜΑΣ...

ΧΤΕΣ στὶς 2 μμ. ἔφτασε στὸ λιμάνι τῆς Κῶ ἕνας Τοῦρκος ὑπολιμενάρχης καὶ ζητοῦσε μιὰ βάρκα ποὺ εἶχαν χρησιμοποιήσει πέρσυ πολιτικοὶ φυγάδες!...

Πιὸ συγκεκριμένα:
Ὁ Ἀβτενὶζ Μέτης, λιμενάρχης τῆς Ἀλικαρνασσοῦ πῆγε στὴ Κῶ ταξιδεύοντας μ' ἕνα μικρὸ πετρελαιοκίνητο σκάφος μὲ σκοπὸ νὰ ζητήσει ἀπὸ τὸ λιμεναρχεῖο τοῦ νησιοῦ νὰ τοῦ παραδοθεῖ μιὰ βάρκα ἀπ' αὐτὲς ποὺ χρησιμοποίησαν πέρσυ φυγάδες πολιτικοὶ ζητώντας στὴ χώρα μας πολιτικὸ ἄσυλο.

● Παρὰ τὸ ὅτι ὁ Τοῦρκος φοροῦσε στολὴ ὑποπλοιάρχου δὲν εἶχε μαζί του οὔτε διαβατήριο οὔτε κάποια σχετικὴ προξενικὴ θεώρηση γιὰ τὴν εἴσοδό του στὴ Χώρα μας.

Μετὰ τὴν ἐπαφή του μὲ τὸ Λιμεναρχεῖο Κῶ καὶ ἀπὸ τὸν ἔλεγχο διαβατηρίων τοῦ λιμανιοῦ, ἐδόθηκε ἐντολὴ ἀπὸ τὸ Κέντρο Ἀλλοδαπῶν Δωδεκανήσου νὰ ὑποχρεωθεῖ ὁ... γείτονας λιμενάρχης νὰ ξαναμπεῖ στὸ σκάφος του καὶ ἀφοῦ τηρήσει τὶς νόμιμες διαδικασίες τότε οἱ ἑλληνικὲς ἀρχὲς θὰ συζητήσουν τὸ θέμα

Συνέχεια στὴ σελίδα 3

Κοκκίνησε ὁ... οὐρανός ἐνῶ βροχὲς τρικυμίες καὶ κρύο ἐπικρατοῦσαν χτὲς στό νησί μας

ΠΑΛΤΑ, καμπαρντινες καὶ χντρὰ σακάκια βγῆκαν ἀπ' τὸ μπαοῦλα γιὰ χρήση λόγω τῆς χτεσινῆς κκσκαιρίας στὸ νησί μας, ἐνῶ προχτὲς εἴχαμε καλοκαίρι.

ΟΙ ΑΡΑΙΕΣ βροχές, ἡ μειωμένη θερμοκρασα καὶ ἡ ταραγμένη θάλασσα ἦταν τὰ κύρια χαρακτηριστικὰ τῆς χτεσινῆς μέρας.

Οἱ τουρίστες μαζεύτηκαν στὰ ξενοδοχεῖα τους ἐνῶ ἡ κίνηση στὴν Ἀγορὰ ἦταν περιορισμένη.

ΤΟ Λιμεναρχεῖο, λόγω τῆς θαλασσοταραχῆς ἀπαγόρεψε τὸν ἀπόπλου τῶν πλοίων, ἐνῶ τὸ «Πανορμίτης» ποὺ εἶχε ἀρχίσει τὸ δρομολόγιό του πρὸς Καστελλόριζο εἰδοποιήθηκε νὰ γυρίσει πσω στὸ λιμάνι τῆς Ρόδου.

ΟΙ ΧΤΕΣΙΝΕΣ βροχὲς δὲν ἔβλαψαν τὴ Γεωργία, ἀντίθετα τὴν ὠφέλησαν, σύμφωνα μὲ χτεσινὴ ἀπάντηση ἀρμόδιου τῆς Διευθύνσεως Γεωργίας, ποὺ ρωτήθηκε σχετικά.

ΤΟ ΑΞΙΟΠΡΟΣΕΧΤΟ ἦταν τὸ χρῶμα ποὺ πῆρε ἡ ἀτμόσφαιρα χτὲς στὶς 7.30 περίπου. Ὁ οὐρανὸς ἔγινε ρόζ καὶ ἡ βροχὴ ἄρχισε νὰ πέφτει χοντρὴ καὶ μὲ διάρκεια...

ΤΟ «ΠΑΝΘΕΟΝ» ΚΑΙ Η κ. ΑΓΓ. ΣΥΝΟΔΙΝΟΥ

Η ΦΡΑΣΗ «Οἱ Γυναῖκες στὰ Δωδεκάνησα εἶναι πολὺ πίσω» ποὺ ἀποδίδει τὸ περιοδικὸ Πάνθεον στὴν κ. Συνοδινοῦ δὲν ἀνταποκρίνεται στὴν ἀλήθεια.

● Τὸ περιοδικὸ παραποίησε δηλώσεις ποὺ εἶχε κάνει ἡ νομάρχης σὲ ἐφημερίδα τῆς Ἀθήνας. Ἡ κ. νομάρχης δήλωσε ὅτι «ἐκτιμᾶ πολὺ τὴν Γυναίκα τῆς Δωδεκανήσου καὶ εἶναι τιμή της ποὺ ἡ κυβέρνηση τὴν ἔστειλε στὸ νομό μας νὰ ὑπηρετήσει».

● ΠΡΟΣ ΤΟΥΣ ΣΥΝΑΔΕΛΦΟΥΣ ΤΟΥ ΚΑΙ ΚΑΘΕ ΕΡΓΑΖΟΜΕΝΟ

Μήνυμα γιά τήν Πρωτομαγιά

● Τοῦ Προέδρου τῶν Μουσικῶν τῆς Ρόδου ΠΑΝ. ΒΗΧΟΥ

Συνάδελφοι,

Μὲ τὴν εὐκαιρία τῆς Πρωτομαγιᾶς, ὅλοι οἱ προοδευτικοὶ ἄνθρωποι, οἱ ἐργάτες τοῦ χεριοῦ καὶ τοῦ πνεύματος, ἐντείνουν τοὺς ἀγῶνες τους γιὰ εἰρήνη, γιὰ μιὰ πραγματικὴ ἀλλαγή, γιὰ τὸ ἄνοιγμα τοῦ δρόμου ποὺ ὁδηγεῖ στὸ φωτεινὸ αὔριο, στὸ σοσιαλισμό.

Ἡ παγκόσμια εἰρήνη ἀπειλεῖται σήμερα περισσότερο ἀπὸ κάθε ἄλλη φορά. Ὁ Καπιταλισμός, ἀπὸ τὴν ἴδια του τὴ φύση δὲν μπορεῖ νὰ δόσει στοὺς ἐργαζόμενους τὴν εἰρήνη.

Ρίχνει στὸ λαὸ τὰ βάρη τοῦ Κρατικοῦ προϋπολογισμοῦ, προκαλεῖ κρίσεις καὶ ἀνεργία. Ὁ λαός μας ἀγωνζεται στὸ πλάι τῶν ἄλλων λαῶν τοῦ Καπιταλιστικοῦ κόσμου γιὰ τὴν ὑπεράσπιση τῆς Εἰρήνης. Ἀγωνίζεται γιὰ τὴν ἀποπυρηνικοποίηση τῆς Βαλκανικῆς, τὸ διώξιμο τῶν πυρηνικῶν ὅπλων καὶ τῶν ξένων Βάσεων ἀπὸ τὴν πατρίδα μας.

Ἀπαιτεῖ ἀπὸ τὴν Κυβέρνηση νὰ κάνει πράξη τὶς προεκλογικές της ὑποσχέσεις γιὰ τὴν ἔξοδο τῆς Ἑλλάδας ἀπὸ τὸν ἰμπεριαλιστικὸ συνασπισμὸ τοῦ ΝΑΤΟ, γιὰ τὴν ἀπαλλαγή της ἀπὸ τὴν οἰκονομικὴ καὶ πολιτικὴ ὑποδούλωση στὰ μονοπώλια τῆς ΕΟΚ.

Συνάδελφοι,

Ἡ ἀλλαγὴ μὲ προοπτικὴ τὸ σοσιαλισμό, εἶναι πρὶν ἀπ' ὅλα δικαίωμά μας ὑπόθεση.

Ἂς σταθοῦμε δίπλα στὴν ἐργατικὴ τάξη τῆς χώρας μας, τὴ πρωτοπόρα τάξη, γιὰ ἕνα καλύτερο αὔριο. Δόξα καὶ τιμὴ στοὺς 200 πατριῶτες κομμουνιστὲς ποὺ ἐκτελέστηκαν τὴν Πρωτομαγιὰ τοῦ 1944, σ' ὅσους ἔδαψαν μὲ τὸ αἷμα τους τὸ ΚΟΚΚΙΝΟ λάβαρο τῆς Πρωτομαγιᾶς.

Συνέχεια στὴ σελίδα 4

● ΧΤΕΣ ΤΟ ΜΕΣΗΜΕΡΙ ΣΤΟ ΜΑΝΤΡΑΚΙ

Ἀπ' αὐτοκίνητο πετοῦσαν σελίδες «χρυσοῦ ὁδηγοῦ» λερώνοντας τούς δρόμους

ΧΤΕΣ τὸ μεσημέρι ἕνα αὐτοκίνητο ΙΧ ποὺ περνοῦσε ἀπὸ τὴ περιοχὴ τοῦ Μαντρακιοῦ σκορποῦσε στοὺς δρόμους κομμάτια ἀπὸ σελίδες τοῦ... «Χρυσοῦ ὁδηγοῦ»!

● Ὁ Δῆμος Ρόδου μὲ σχετικὴ ἀνακοίνωση τονίζει ὅτι:

«Καταγγέλλομε τὴν ἀχαρακτήριστη αὐτὴ ἐνέργεια μερικῶν πολὺ κακῶν πολιτῶν καὶ παρακαλοῦμε κάθε πολίτη ποὺ διαπιστώνει παρόμοιες πράξεις νὰ τὶς καταγγέλλει στὸ γραφεῖο τοῦ Δημάρχου ἢ στὶς Ἀστυνομικὲς Ἀρχές.»

Σήμερα ἴσως γινεῖ τὸ 8ο Συνέδριο Γάλλων 400 ἐπιχειρηματειῶν

ΣΗΜΕΡΑ πρόκειται νὰ γίνει τὸ 8ο Συνέδριο ἐπιχειρηματιῶν τῆς Γαλλίας στὸ ξενοδοχεῖο «Ρόδος Παλλὰς» μὲ συμμετοχὴ προσωπικοτήτων' ἀνάμεσά τους Γάλλοι πρεσβευτὲς καὶ ἕνας πρώην πρωθυπουργὸς τῆς Γαλλίας.

★ Οἱ σύνεδροι ἔπρεπε νὰ φτάσουν χτὲς, ἀλλὰ λόγω τῆς ἀνεμοθύελλας δὲν πραγματοποιήθηκαν ἀεροπορικὰ δρομολόγια. Πιθανότατα νὰ φτάσουν σήμερα μὲ δύο τσάρτερς ἀπὸ τὴ Γαλλία καὶ νὰ ἀρχίσουν οἱ ἐργασίες τοῦ Συνεδρίου ἀμέσως.

★ ΤΗΝ ἔναρξη τοῦ Συνεδρίου ἔχει κληθεῖ νὰ πραγματοποιήσει ἡ Νομάρχης κ. Ἀγγελικὴ Συνοδινοῦ.

ΜΟΣΧΑΡΙ ΜΕ ΔΥΟ ΚΕΦΑΛΙΑ

ΑΡΣΕΝΙΚΟ μοσχάρι μὲ δύο λαιμοὺς καὶ δύο κεφάλια, γεννήθηκε προχτὲς στὴν Ἁγία Κυδωνία Κρήτης.

Γιὰ νὰ ὀργεῖ τὸ μοσχάρι χρειάσθηκε νὰ σφαχθεῖ ἡ ἀγελάδα ποὺ ἀνῆκε στὸν Κ. Μαζάνη.

Ἡ τερατογέννηση ὀφείλεται: «σὲ διαίρεση τοῦ ὠαρίου κατὰ τὴν γονιμοποίηση» σύμφωνα μὲ δήλωση τοῦ κτηνίατρου Ἀντ. Ἀνδρέου.

Τὸ μοσχάρι θὰ βαλσαμωθεῖ στὸ Ἀγροτικὸ Κτηνιατρεῖο Χανίων.

Διευκρινήσεις τῆς ΕΓΣΔ γιὰ τό τηλεγράφημά της πρός τήν κυβέρνηση

Μὲ ἀφορμὴ σχόλια ὁρισμένων συμπολιτῶν μας ποὺ δείχνουν νὰ ἔχει παρερμηνευθεῖ ἡ στάση τῆς Ὀργανώσεώς μας ἀπέναντι στὴν κυβέρνηση, παρερμήνευση ποὺ ἐνδεχόμενα προῆλθε ἀπὸ τὸ τρόπο παρουσίασης, ἀπὸ ὁρισμένες ἐφημερίδες, τοῦ τηλεγραφήματός μας πρὸς τὸν Πρωθυπουργὸ κ. Ἀνδρέα Παπανδρέου καὶ ἁρμόδιους Ὑπουργοὺς τῆς κυβέρνησης τῆς Ἀλλαγῆς, ἐπιθυμοῦμε νὰ κάνουμε μερικὲς διευκρινίσεις μὲ τὴν ἐλπίδα ὅτι ἔτσι ἐξυπηρετοῦμε περισσότερο τὴν ἀλήθεια.

Πρόκειται γιὰ τὸ τηλεγράφημά μας ποὺ δημοσιεύτηκε ἀτόφιο ἢ ἀποσπασματικὰ τὸ Σάββατο 23 Ἀπριλίου ἀπ' ὅλες τὶς ἐφημερίδες τοῦ νησιοῦ μας καὶ ποὺ ἀφορᾶ τὸ ὑπὸ ψήφιση ἀναπτυξιακὸ νομοσχέδιο.

Θεωροῦμε ὅτι κάθε ἑρμηνεία ποὺ ἐμφανίζει τὸ κείμενο τοῦ τηλεγραφήματός μας κομματικὰ μεροληπτικὸ εἶναι ξένη πρὸς τὸ

Συνέχεια στὴ σελίδα 4

Ὁ Λαϊκὸς στιχος μας

Ο ΦΩΝΟΓΡΑΦΟΣ

Ποὺ τὴν Ἀμέρικα ἐὰ ἤρτεν τὸ Ἰπποκρατάκι
ποὺ χρόνια ἔλειπεν πολλὰ ἀπὸ μικρὸν παιάκι
Ὀμμάνα τὸ παιάκι μας τὸν πρῶτο τὸ γαμπρὸ
ποὺ 'ρτεν ποὺ τὴν Ἀμέρικα ἐξήντα δυὸ χρονῶν
καλῶς ὁρίσαντον ἐὰ ὅλοι Χαλκηταραῖοι.
Ἔμποροι καὶ τσομπάνηδες καὶ καπιταναραῖοι
κι ἀφοῦ τὸν καλωσόρισαν στοῦ Χουβαρντᾶ τὸν πᾶνε
καὶ ὅλοι τοὺς ρωτούσανε «τὸ Ἰπποκρατάκι ἐάνε;»
— Οὐὲλ καμ Μίστερ Ἱππόκρατες καὶ χάουαρντ ντοῦ γιοὺ ντοῦ;
— Οὐὲλ φάουντ μάι φρὲντ βὲρ οὐὲλ θὲνκ γιοὺ
ἤντα καὶ μαευθήκατε ὅλοι σας ἕνα γύρο
Ἴσα, μουρὲ πατριῶτες μου, νὰ βγάλουμε τὸν τύρο...
Ποὺ τὴν Ἀμέρικα ἔφερεν ἴντα ἰδέα νά 'χω

Συνέχεια στὴ σελίδα 8

ΝΑ ΣΤΗΘΕΙ ΜΝΗΜΕΙΟ ΓΙΑ ΤΟΥΣ ΔΩΔ)ΣΙΟΥΣ ΑΝΤΙΣΑΣΙΑΚΟΥΣ

ΔΗΜΑΡΧΟΣ μιᾶς ἄλης πόλης καλεῖ τοὺς συγγενεῖς τῶν νεκρῶν ποὺ ἔγιναν θύματα τῆς Ἀντίστασης, νὰ πληροφρήσουν σχετικὰ τὴ Γραμματεία τοῦ Δήμου γιὰ τὰ ὀνόματα τῶν ἡρώων ὥστε, νὰ γραφτοῦν σὲ μαρμάρινη ἀναμνηστικὴ στήλη πάνω σὲ κοινὸ τάφο.
Η ΡΟΔΟΣ καὶ τὰ Δωδεκάνησα ἔχουν στὸ πάνθεον τῆς ἱστορίας τους ἀφανεῖς ἥρωες - θύματα τῶν Ἰταλῶν καὶ τῶν... συμμάχων ποὺ μὲ τὴν Ἀντίσταση καὶ τὸν ἀγώνα τους συνέβαλαν στὴ Λευτεριὰ τῶν νησιῶν μας.
ΥΠΑΡΧΟΥΝ —ἀναμφισβήτητα— πολλὰ ὀνόματα μὲ ἱστορικὰ ντοκουμέντα ποὺ φανερώνουν τὸ μεγαλεῖο τοῦ Δωδεκανησιακοῦ Λαοῦ, ἀλλὰ δὲν εἶναι γνωστὰ καὶ τὰ χρόνια κυλοῦν.
ΓΙΑΥΤΟ τώρα, —ἀπὸ σήμερα κιόλας— ὁ δήμαρχος, ἡ ὑπηρεσία τῆς Νομαρχίας, πρέπει νὰ ἀναλάβουν μιὰ ὑποχρέωση ἀπέναντι στοὺς ἀθάνατους νεκρούς, στὴν ἱστορικὴ μνήμη, ὥστε νὰ συγκεντρωθοῦν ὅλα τὰ ὀνόματα τῶν πατριωτῶν ποὺ πρόβαλαν ἀντίσταση στὸν κάθε κατακτητὴ τῆς Δωδεκανησιακῆς γῆς.

★

Η «ΕΝΗΜΕΡΩΣΗ» πρόθυμα θὰ συμβάλει, ἂν συγγενεῖς ἢ συμπατριῶτες τῶν θυμάτων δόσουν στοιχεῖα (λίγα ἢ πολλὰ) γιὰ νὰ βγεῖ στὸ φῶς τῆς δημοσιότητας τὸ πατριωτικὸ ἔργο τους.
ΠΙΣΤΕΥΟΥΜΕ πώς, δὲν ἔχουμε πιὰ καθεστῶτα ποὺ κυριαρχοῦσε ὁ φόβος καὶ οἱ ἥρωες πατριῶτες παρέμεναν ἄγνωστοι στὴ νέα γενιά.
ΚΑΙΡΟΣ νὰ δοῦμε τὸ Φῶς. Φτάνει πιὰ τὸ Σκοτάδι...

ΚΙΝΗΜΑΤΟΓΡΑΦΟΙ

ΚΙΝΗΜΑΤΟΘΕΑΤΡΟ

ΕΘΝΙΚΟ

ΠΡΟΓΡΑΜΜΑΤΑ:
6—8, 8—10, 10—12

Ἡ «ΜΑΤΡΗ ΚΩΜΩΔΙΑ» πού ξεσήκωσε σὲ συναγερμὸ γέλιου ὅλη τὴν ὑφήλιο. Ὁ τρόμος καὶ ἡ ἀγωνία δοσμένα σ' ἕνα ξεκαρδιστικὸ καμδὰ ἀπολαυστικοῦ γέλιου.

«ΦΡΑΝΚΕΣΤΑ·Ι·Ν ΤΖΟΥΝΙΟΡ»

Ἀπολαυστική, πανέξυπνη, ἐκρηκτική.

Πρωταγωνιστοῦν:
ΤΖΗΝ ΓΟΥΑ·Ι·ΑΝΤΕΡ
ΠΗΤΕΡ ΜΠΟΥΛ
ΜΑΡΤΥ ΦΕΛΝΤΜΑΝ

ΜΕΤΡΟΠΟΛ

ΠΡΟΓΡΑΜΜΑΤΑ:
6—8, 8—10, 10—12

Σᾶς μιλᾶμε γιὰ πολλὰ σεξοριχτερ μὲ ἐπίκεντρο τὸ κρεβάτι τῆς νέας σεξοβόμβας ΚΛΗΟ ΓΚΟΛΝΤ ΣΜΙΘ. Ὑπάρχουν πολλὰ ἐρωτικὰ μυστήρια πού δὲν τὰ ξέρετε. Τὸ τζιτζίκι θὰ σᾶς τὰ μάθει.

«ΤΟ ΤΖΙΤΖΙΚΙ ΘΕΛΕΙ ΜΕΛΙ»

Πρωταγωνιστοῦν:
ΚΛΗΟ ΓΚΟΝΤΣΜΙΘ
ΚΑΤΡΙΝ ΣΠΑΑΚ
ΦΕΡΝΑΝΤΟ ΡΕ·Υ·

ΕΖΑΡΩΜΟ — ΑΚΑΤΑΛΛΗΛΟ

ΟΛΥΜΠΙΑ

ΠΡΟΓΡΑΜΜΑΤΑ:
6—8, 8—10, 10—12
Κυριακὴ ἔναρξη ἀπὸ 4 μ.μ.

Σήμερα σᾶς παρουσιάζουμε μιὰ ταινία σὲξ μὲ τὶς ὡραιότερες ξανθὲς τοῦ Ἀμερικανικοῦ κινηματογράφου. Ξέρετε τί περισσότερο μποροῦν νὰ κάνουν οἱ ξανθὲς στὸ κρεβάτι; Δεῖτε αὐτὴ τὴ ταινία γιὰ νὰ μάθετε κάτι πού μέχρι σήμερα δὲν εἴχατε φανατστεῖ.

«ΟΙ ΞΑΝΘΕΣ ΕΙΝΑΙ ΠΙΟ ΕΡΩΤΙΑΡΕΣ»

Πρωταγωνιστοῦν τὰ ὡραιότερα κορίτσια τοῦ ἀμερικανικοῦ κινηματογράφου.

ΕΓΧΡΩΜΟ — ΑΚΑΤΑΛΛΗΛΟ

TITANIA

ΠΡΟΓΡΑΜΜΑΤΑ:
6—8, 8—10, 10—12

Τὸ πολύκροτο ρεαλιστικὸ μεγαλούργημα πού ἔχει κλείσει στὶς εἰκόνες του τὴν νυκτερινὴ ξούγκλα τῆς Ν. Ὑόρκης.

«Ο ΚΑΟΥ ΜΠΟ·Υ·Σ ΤΟΥ ΜΕΣΟΝΥΚΤΙΟΥ»

Πρωταγωνιστοῦν:
ΤΑΣΚΙΝ ΧΟΦΜΑΝ
ΓΙΟΡΝ ΒΟΙΤ

ΕΓΧΡΩΜΟ — ΑΚΑΤΑΛΛΗΛΟ

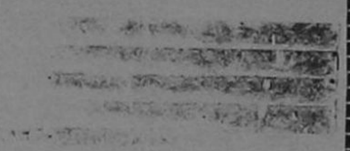

ΠΑΛΛΑΣ

ΠΡΟΓΡΑΜΜΑΤΑ:
6—8, 8—10, 10—12

Ἡ καλύτερη ρομαντικὴ περιπέτεια τῆς χρονιᾶς. Θὰ σᾶς μείνει ἀξέχαστη.

«Ο ΚΑΠΙΤΑΛΙΣΤΑΣ ΚΑΙ Η ΤΡΑΓΟΥΔΙΣΤΡΙΑ»

ΠΡΩΤΑΓΩΝΙΣΤΟΥΝ:
ΛΑΚΗΣ ΚΟΜΝΗΝΟΣ
ΜΑΡΙΑ ΤΖΟΜΠΑΝΑΚΗ
ΒΥΡΩΝ ΚΟΛΑΣΗΣ
ΚΑΙΤΗ ΛΑΜΠΡΟΠΟΥΛΟΥ
καὶ ἡ στὰρ Ἑλλὰς
ΚΑΤΙΑ ΚΟΤΚΙΔΟΥ

ΕΓΧΡΩΜΟ — ΚΑΤΑΛΛΗΛΟ

τηλεόραση

ΕΡΤ

8.40 ΕΚΠΑΙΔΕΥΤΙΚΗ ΤΗΛΕΟΡΑΣΗ.
17.10 ΤΑ ΠΑΡΑΜΥΘΙΑ ΤΟΥ ΑΝΤΕΡΣΕΝ.
Κινούμενα σχέδια.
17.40 ΕΚΠΑΙΔΕΥΤΙΚΗ ΤΗΛΕΟΡΑΣΗ.
17.55 ΣΤΑΣΟΥ ΜΙΑ ΣΤΙΓΜΗ.
Κινούμενα σχέδια.
18.05 ΒΡΕΣ ΠΟΙΟΣ ΕΙΝΑΙ.
Ἕνα παιχνίδι μνήμης καὶ παρατηρητικότητας γιὰ τὰ μεγαλύτερα παιδιά. Παίζεται στὸ ντούντιο, ἀλλὰ μποροῦν νὰ τὸ παίξουν καὶ πιδιὰ πού βρίσκονται σπίτι τους.
18.30 ΕΙΔΗΣΕΙΣ.
18.40 Η ΚΥΠΡΟΣ ΚΟΝΤΑ ΜΑΣ.
Θέματα ἀπὸ τὴ μεγαλόνησο.
Συνέντευξη μὲ τὸν πρόεδρο τοῦ Σοσιαλιστικοῦ Κόμματος τῆς Κύπρου δρ. Βάσο Λυσσαρίδη.
18.55 Ο ΦΥΣΙΚΟΣ ΚΟΣΜΟΣ.
Πολυβραβευμένη σειρὰ ντοκυμανταίρ.
19.50 ΠΟΛΙΤΙΣΤΙΚΑ ΘΕΜΑΤΑ.
20.05 ΜΟΥΣΙΚΕΣ ΣΤΙΓΜΕΣ.
20.35 ΜΠΑΡΝΕ·Υ· ΜΙΛΛΕΡ.
Χιουμοριστικὰ στιγμιότυπα ἀπὸ ἕνα ἀστυνομικὸ τμῆμα τῆς Νέας Ὑόρκης.
«Βιασμός.»
21.00 ΕΙΔΗΣΕΙΣ ΚΑΙ... ΠΟΛΙΤΙΣΤΙΚΑ ΘΕΜΑΤΑ.
22.10 Ο ΕΛΛΗΝΙΚΟΣ ΚΙΝΗΜΑΤΟΓΡΑΦΟΣ.
«Ἡ μοίρα ἑνὸς ἀθώου» τοῦ Γρηγόρη Γρηγορίου. Παραγωγὴ 1965. Παίζουν Παντελὴς Ζερβός, Πέτρος Φυσσούν, Νίκη Τριανταφυλλίδη, Γιάννης Ἀργύρης κ.ἄ.
23.00 ΝΤΟΚΟΥΜΕΝΤΟ.
«Ἡ ἱστορία τῶν ΕΣ—ΕΣ».
Ἕνα ντοκυμιενταρισμένο φίλμ πού περιλαμβάνει συνεντεύξεις μὲ ἄντρες πού ὑπηρέτησαν στὰ Ἔς Ἔς μὲ δικηγόρους μὲ ἱστορικούς, καθὼς καὶ μὲ ἄτομα πού γνώρισαν ἀπὸ κοντὰ τὰ Ἔς Ἔς, πρίν, κατὰ τὴ διάρκεια καὶ μετὰ τὸν πόλεμο.
24.00 ΕΙΔΗΣΕΙΣ.

ΥΕΝΕΔ

16.55 ΕΝΑΡΞΗ — ΤΟ ΠΡΟΓΡΑΜΜΑ ΜΑΣ.
17.00 ΟΙ ΦΑΝΤΑΣΤΙΚΕΣ ΠΕΡΙΠΕΤΕΙΕΣ ΤΟΥ ΧΕΡ ΜΑΝ ΒΑΝ ΒΕΕΝ.
Παιδικὴ ἐκπομπὴ μὲ τὸν δημοφιλὴ Γερμανὸ κωμικό.
17.30 ΑΓΡΙΟ ΒΑΣΙΛΕΙΟ.
Ντοκυμανταὶρ ἀμερικανικῆς παραγωγῆς.
«Τ' ἀρπακτικὰ πουλιὰ τοῦ ποταμοῦ Σνέικ».
18.00 ΕΙΔΗΣΕΙΣ.
18.15 ΤΟ ΕΙΚΟΣΙΤΕΤΡΑΩΡΟ.
Ρεπορτὰζ καὶ ἔρευνες.
18.30 ΕΛΛΑΣ ΚΑΙ ΘΑΛΑΣΣΑ.
Ἐκπομπὴ τοῦ ΓΕΝ μὲ τὸν δημοσιογράφο Σαράντη Μιχαλόπουλο.
19.00 ΜΟΥΣΙΚΗ ΓΙΑ ΤΑ ΝΙΑΤΑ.
19.30 ΠΕΡΙΒΑΛΛΟΝ ΚΑΙ ΤΡΟΠΟΣ ΖΩΗΣ.
Ντοκυμανταίρ.
20.00 ΣΑΛΛΙΒΑΝΣ.
21.00 ΠΟΛΙΤΙΣΤΙΚΗ ΑΠΟΚΕΝΤΡΩΣΗ.
Κοντὰ στὶς πολιτιστικὲς προσπάθειες τῆς ἐπαρχίας.
«Πολιτιστικὸς Σύλλογος Μεταξάδων».
21.30 ΕΙΔΗΣΕΙΣ.
22.00 ΔΥΝΑΣΤΕΙΑ.
Σύγχρονη κιονωνικὴ σειρά.
23.00 ΕΚΛΕΚΤΕΣ ΣΕΙΡΕΣ.
«Λίλυ». Ἀγγλικὴ παραγωγή.
24.00 ΕΙΔΗΣΕΙΣ.

Ὑποδήματα ΠΑΡΑΣΚΕΥΑ
Ἐθνάρχου Μακαρίου 21 ΡΟΔΟΣ
Θὰ βρεῖτε σέ ἀποκλειστικότητα
PIERRE CARDIN
"SCORPIO,,
Ἐπίσης θά βρεῖτε:
TEMPO LIBERO

BAMBOO
SCOUTELIS
Ἔπιπλα μπαμπού Dalvera
καὶ ψάθινα εἴδη
ΚΑΝΑΔΑ 37 - ΤΗΛ. 21619 ΡΟΔΟΣ
□ ΚΑΙΝΟΥΡΓΙΕΣ παραλαβὲς στὰ καινούργια σχέδια τοῦ Οἴκου DALVERA.
□ ΕΠΙΣΚΕΦΘΕΙΤΕ τὴν ἔκθεσή μας στὴν ὁδὸ Καναδᾶ 37.

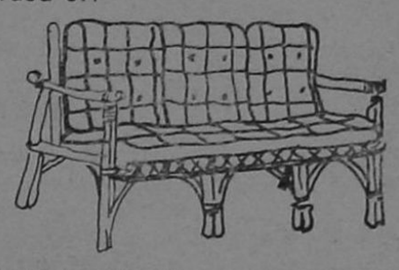

Χαρίστε στὸ σπίτι σας μιὰ ἐξωτικὴ νότα μὲ
BAMBOO
καὶ ψάθινα εἴδη.
Ἀποκλειστικότης: DALVERA

Τίς διαφημίσεις σας
στήν Ἐνημέρωση
Ἐνημέρωση πάει παντοῦ
Ἡ ἐφημερίδα μὲ τὸ δικό της
ἀναγνωστικὸ κοινό

ΕΝΗΜΕΡΩΣΗ
ΠΑΝΔΩΔΕΚΑΝΗΣΙΑΚΗ ΚΑΘΗΜΕΡΙΝΗ ΑΔΕΣΜΕΥΤΗ ΕΦΗΜΕΡΙΔΑ
★
● Ἰδιοκτήτης — Ἐκδότης — Διευθυντής: ΚΥΡΙΑΚΟΣ ΧΟΝΔΡΟΣ
● Ρεπόρτερς: ΔΗΜΗΤΡΙΟΥ Δημήτριος, ΔΗΜΟΣ Κ., ΚΑΛΑΦΑΤΑΣ Γιάννης, ΜΑΓΡΙΠΛΗΣ Ἀνδρέας, ΜΙΑΟΥΛΗΣ Ἀριστείδης, ΜΠΑΡΙΑΝΑΚΗΣ Μιχάλης, ΤΕΛΗΣ Κώστης, ΧΑΛΚΙΤΟΥ Μαρία, ΧΟΝΔΡΟΥ Ἑλένη
Ἐπίσης συνεργάζονται οἱ: «ΑΘΤΡΟΣΤΟΜΟΣ Χ» καὶ «ΑΧΙΝΟΣ»
★
● Γραφεῖα Σύνταξης & Διαφημίσεων: Βασ. Σοφίας 46 — α' ὄροφος
● Τυπογραφεῖα: Ἄννας Μαρίας 120
● ΤΗΛΕΦΩΝΑ: Πρωινὲς ὧρες 28735 Ἀπογευματινὲς καὶ βραδυνὲς ὧρες 29211
★
● Ὑπεύθυνη Τυπογραφείου: ΚΑΙΤΗ ΝΙΚΟΛΟΠΟΥΛΟΥ

ἂν χρειαστεῖτε ΤΗΛΕΦΩΝΕΙΣΤΕ

Βλάβες ΔΕΗ	125
Πρῶτες Βοήθειες (Νοσοκομεῖο Ρόδου)	25555
Ὁδικὴ Βοήθεια ΕΛΠΑ	104
Ἄμεσος Δράση Ρόδου	100
Πυροσβεστικὴ Ρόδου	199
Τουριστικὴ Ἀστυνομία Ρόδου	27695
Βλάβες τηλεφώνου	121
Ὑδρεύσεως Ρόδου	22037
Συνδιαλέξεις ἐσωτερικοῦ	151
Συνδιαλέξεις ἐξωτερικοῦ	161
Καταθέσεις τηλεγραφημάτων	155
ΠΡΟ-ΠΟ — Λαϊκὸ Λαχεῖο	111

ΔΙΑΒΑΖΕΤΕ ΚΑΙ ΔΙΑΔΙΔΕΤΕ ΤΗΝ ΕΦΗΜΕΡΙΔΑ ΜΑΣ

Κτηματομεσιτικὲς καὶ τοπογραφικὲς ἐπιχειρήσεις
Ν. ΜΑΝΤΙΚΟΣ — Φ. ΑΓΓΕΛΙΝΙΟΣ
• • •
Εἴμαστε νέοι καὶ ἱκανοὶ νὰ σᾶς διαθέσουμε τὸ ἀκίνητο πού ἀνταποκρίνεται στὶς δικές σας ἀπαιτήσεις.
★ ΔΙΑΘΕΤΟΥΜΕ
ΟΙΚΟΠΕΔΑ, ΧΩΡΑΦΙΑ ΚΑΙ ΔΙΑΜΕΡΙΣΜΑΤΑ ΣΤΗ ΡΟΔΟ ΚΑΙ Σ' ΟΛΗ ΤΗ ΔΩΔΕΚΑΝΗΣΟ ΣΕ ΤΜΕΣ ΚΑΤΩ ΑΠΟ ΟΤΙ ΕΣΕΙΣ ΠΡΟΒΛΕΠΕΤΕ
★ ΑΝΑΛΑΜΒΑΝΟΥΜΕ
ΟΤΙΔΗΠΟΤΕ ΑΚΙΝΗΤΟ ΣΑΣ — ΑΠΟ ΤΟ ΞΕΚΑΘΑΡΙΣΜΑ ΤΟΥ ΜΕΧΡΙ ΚΑΙ ΤΗ ΠΩΛΗΣΗ ΤΟΥ.
ΘΑ ΜΑΣ ΒΡΕΙΤΕ ΣΤΑ ΤΗΛΕΦΩΝΑ
23684 — 20198 — ΓΡΑΦΕΙΑ
25461 — 92042 — ΟΙΚΙΑ

● ΔΙΑΤΗΡΕΙΤΑΙ ΤΑ ΠΕΖΟΔΡΟΜΙΑ ΚΑΘΑΡΑ ΕΙΝΑΙ ΠΡΟΕΚΤΑΣΗ ΤΟΥ ΣΠΙΤΙΟΥ ΜΑΣ
ΔΗΜΟΣ ΡΟΔΟΥ



ἄνθη
ΝΑΡΚΙΣΟΣ
ΡΟΔΟΣ-100 μαγαζιὰ
ΤΗΛΕΦΩΝΟΝ 20980
Μιὰ σπάνια ἔκθεση μὲ φυτὰ καὶ λουλούδια γιὰ στιγμὲς πού ξεχωρίζουν

ΡΟΔΙΑΚΗ ΚΕΡΑΜΙΚΗ ΑΕ.
δομικὰ κεραμικὰ προϊόντα
Ἄρχισε ἡ παραγωγὴ καὶ διάθεση στὴν ἀγορὰ τῆς Ρόδου τούβλων ἀπὸ τὸ πιὸ σύγχρονο καὶ τελειοποιημένο ἐργοστάσιο.
ΔΙΑΣΤΑΣΕΙΣ:
6 X 9 X 12
10 X 20 X 20
15 X 18 X 30
ΓΙΑ ΠΑΡΑΓΓΕΛΙΕΣ
21ο ΧΙΛ. ΕΘΝΙΚΗΣ ΟΔΟΥ ΡΟΔΟΥ-ΛΙΝΔΟΥ, ΑΦΑΝΤΟΥ ΡΟΔΟΣ
ΤΗΛ. ΥΠΗΡ. ΠΩΛΗΣΕΩΝ 0241-51580, ΓΡΑΦΕΙΩΝ 0241-91135-37

BERMUDA CLUB
ΑΝΟΙΞΑΜΕ ΚΑΙ ΣΑΣ ΠΕΡΙΜΕΝΟΥΜΕ ΝΑ ΠΕΡΑΣΕΤΕ ΛΙΓΕΣ ΩΡΕΣ ΕΥΧΑΡΙΣΤΕΣ ΜΕ ΤΗΝ ΕΙΔΙΚΑ ΔΙΑΛΕΓΜΕΝΗ ΓΙΑ ΣΑΣ ΜΟΥΣΙΚΗ ΜΕΣΑ ΣΕ ΕΝΑ ΜΑΓΕΥΤΙΚΟ ΠΕΡΙΒΑΛΛΟΝ ΧΑΡΕΙΤΕ ΕΝΑ ΠΟΤΟ ΣΥΝΤΡΟΦΙΑ ΜΕ ΤΟΥΣ ΦΙΛΟΥΣ ΣΑΣ
Ο ΟΛΛΑΝΔΟΣ ΝΤΙΣΚ-ΤΖΟΚΕ·Υ· ΜΑΡΤΙΝ ΠΑΛΙ ΚΟΝΤΑ ΣΑΣ
ΜΕ ΟΛΕΣ ΤΙΣ ΤΕΛΕΥΤΑΙΕΣ ΕΠΤΥΧΙΕΣ ΤΟΥ 1982
BERMUDA CLUB
Η ΔΙΣΚΟΘΗΚΗ ΣΑΣ
ΗΡΩΩΝ ΠΟΛΥΤΕΧΝΕΙΟΥ 13

Ο ΛΑΪΚΟΣ ΜΑΣ ΣΤΙΧΟΣ

☛ Συνέχεια ἀπὸ τὴ σελίδα 1

ἕνα κουτὶ μ' ἕνα χωνὶ κοτζάμου φωνογράφο
στοῦ Χουβαρντᾶ τὸν ἔβαλε κι ἔπαιζε νύχτα μέρα
καὶ ἐμαέβγουνταν ἐκεῖ τῆς Χάλκης ἡ αἰθέρα
στοῦ Χουβαρντᾶ τὸν καφενὲ μιὰ μηχανὴ κινιέται
ἀποβραδὶς δουλεύγεται καὶ τὸ πρωὶ χαλιέται
ἤρτεν κι ὁ Ἀθανάσιος ἐὰ τοῦ Λιβανίου
ἄνθρωπος Θεοφοβούμενος μὲ ἐντολὰς Κυρίου.
— Ἤντανε τοῦτο, μουρὲ σεῖς, στοῦ Χουβαρντᾶ ποὺ στέσαν
τὴν κεφαλή μου κόβγω την ἄνθρωπον ἔχει μέσα...

ΑΝΔΡΕΑΣ ΜΑΓΡΙΠΛΗΣ

ΤΟΥΡΚΟΣ ΛΙΜΕΝΑΡΧΗΣ ΣΤΗΝ ΚΩ

☛ Συνέχεια ἀπὸ τὴ σελίδα 1

πού προέκυψε τόσο ἀναπάντεχα.

● ΒΕΒΑΙΑ χρόνια τώρα οἱ ἀρχὲς τῆς Τουρκίας εἶχαν σὰν ...ἀρχὴ νὰ κατάσχουν βάρκες καὶ καΐκια Ἑλλήνων ψωχῶν ψαράδων ὅταν τὰ ἐντόπιζαν στὰ διεθνῆ θαλάσσια ὕδατα καὶ αἰ χιμαλώτιζαν τοὺς νησιώτες...

Αὐτὴ ἦταν καὶ εἶναι ἡ τακτικὴ τῆς Τουρκίας!...

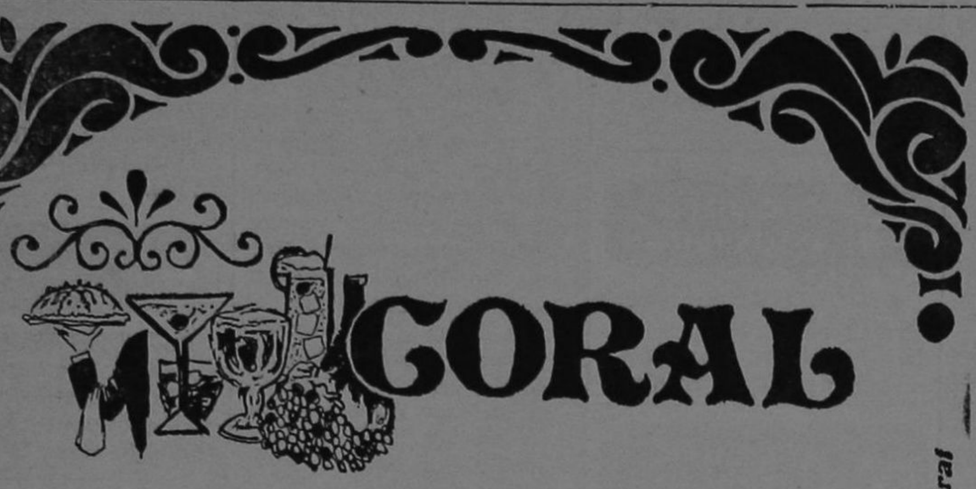

CORAL

violeta–inerdec+graf

Στη ζεστη και κοσμοπολιτικη γνωστη σας γωνια
CORAL σας περιμενει η ομορφοτερη
CAFETERIA και το ωραιοτερο SNACK-BAR
της Ροδου.
Προτιμηστε την και τις χειμωνιατικες
ωρες σας.

JUNIOR - ELITE - ELEGANT - ABARTH

ΓΕΝΙΚΟΣ ΑΝΤΙΠΡΟΣΩΠΟΣ ΔΩΔΕΚΑΝΗΣΟΥ
ΝΙΚΟΛΑΟΣ ΜΑΛΤΕΖΟΣ
ΚΑΠΟΔΙΣΤΡΙΟΥ 21 — ΤΗΛ. 21401
ΡΟΔΟΣ

AUTOBIANCHI
στην κατηγορια του
αποτελει ξεχωριστη κατηγορια

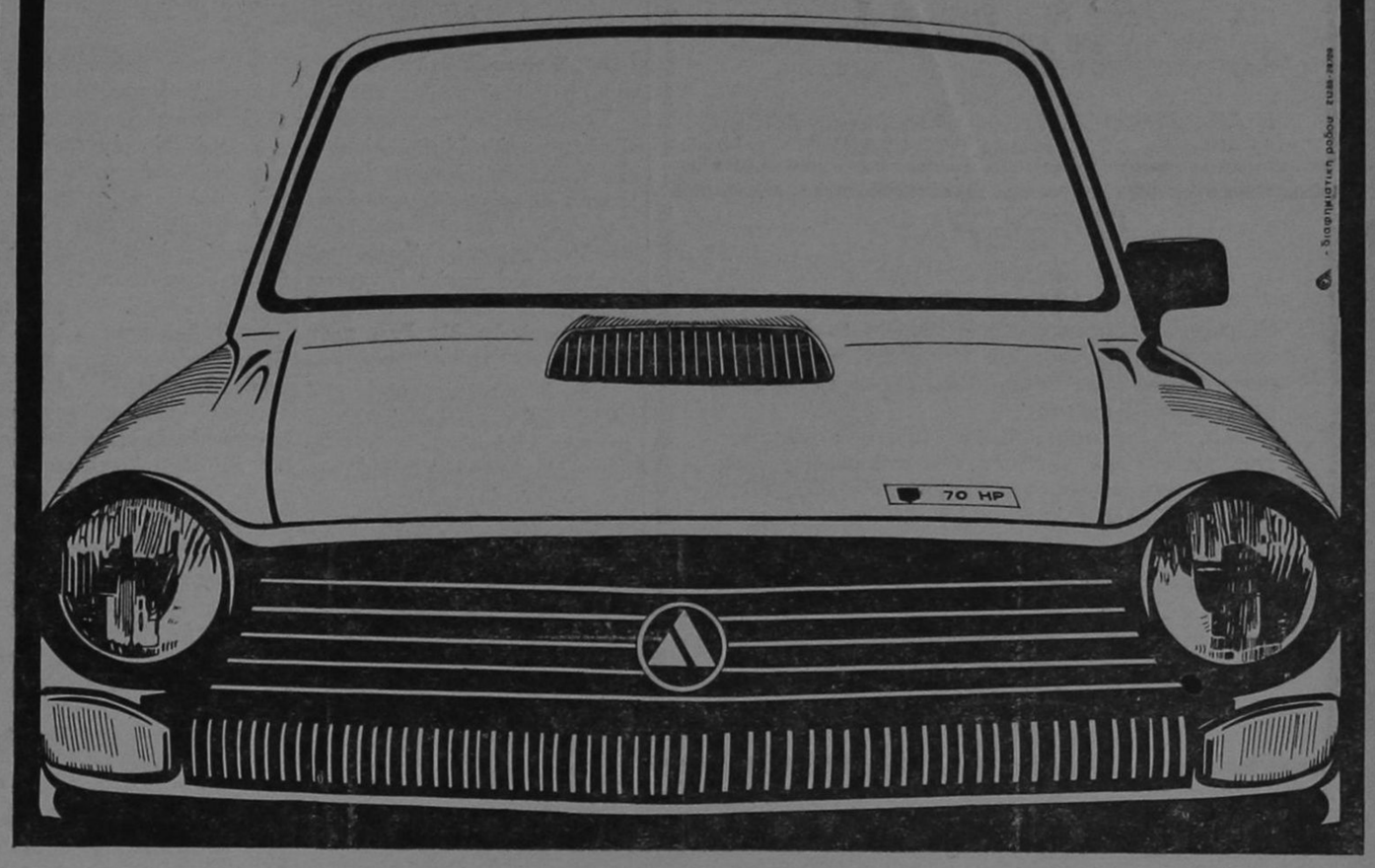

Δ. Α. Ν. Ε
Ἀγοράστε σήμερα
Αγοράστε σήμερα τὶς μετοχὲς σας μὲ 2500 Δρχ. γιὰ νὰ μὴν τὶς ἀγοράσετε τοῦ χρόνου μὲ 5.000.

ΠΡΑΚΤΟΡΕΙΟΝ ΛΑΧΕΙΩΝ
ΠΡΟ - ΠΟ
Η ΠΗΓΗ ΤΗΣ ΤΥΧΗΣ
ΣΤΑΥΡΟΣ Α. ΜΟΝΤΑΝΟΣ
Θ. ΣΟΦΟΥΛΗ 145
ΤΗΛ. 26689 — 28655 — ΡΟΔΟΣ
ΚΑΘΕ ΠΑΡΑΣΚΕΤΗ ΤΟ ΠΡΑΚΤΟΡΕΙΟ ΜΑΣ ΔΙΑΝΤΚΤΕΡΕΤΕΙ

Ἀνακοίνωση
ΔΑΝΕ
F)B ΚΑΜΙΡΟΣ
Ἀνακοινοῦται ὅτι καθ' ὅλη τὴν θερινὴ περίοδο τὸ πλοῖο μας «Κάμιρος» θὰ ἐκτελεῖ τὰ κάτωθι δρομολόγια:
* ΑΠΟ ΡΟΔΟΝ: ΔΕΥΤΕΡΑ — ΤΕΤΑΡΤΗ — ΠΑΡΑΣΚΕΥΗ ὥρα 12.00.
* ΑΠΟ ΠΕΙΡΑΙΑ: ΤΡΙΤΗ — ΠΕΜΠΤΗ — ΣΑΒΒΑΤΟ ὥρα 13.00.
Σὲ ὅλα τὰ δρομολόγια θὰ προσεγγίζει στὰ λιμάνια ΚΩ — ΚΑΛΥΜΝΟ — ΛΕΡΟ — ΠΑΤΜΟ.

Μέ τήν ἀπόδοση τοῦ μεγάλου καί τά ἔξοδα τοῦ μικροῦ
KUBOTA
B7100D


Ἀπό τό πρῶτο ἐργοστάσιο τῆς Ἰαπωνίας
Μέ 3κύλινδρο, ἀθόρυβο πετρελαιοκινητήρα 16 ἵππων
Διπλό διαφορικό, Δυναμολήπτη (P.T.O.) ἐμπρός-πίσω
σύστημα συνδέσεως 3 σημείων
καί πολλά-πολλά πλεονεκτήματα πού θά κάνουν
τήν ζωή σας πιό εὔκολη, καί τίς δουλειές σας
πιό γρήγορα καί ἀποδοτικά.
Δοκιμάστε τό B7100D καί θά τό ἀγαπήσετε
Ἀποκλειστικοί ἀντιπρόσωποι γιά τήν Ἑλλάδα:
ΕΜΙΚΟ KUBOTA ΑΘΗΝΑ, ΘΕΣΣΑΛΟΝΙΚΗ, ΠΑΤΡΑ, ΙΩΑΝΝΙΝΑ
Ι.Ε. Κοντέλλης Α.Ε. Γεωργικα Μηχανηματα

Ἀνακοίνωση
ΝΑΥΤΙΛΙΑΚΗ ΕΤΑΙΡΙΑ ΛΕΣΒΟΥ
F)B «ΟΜΗΡΟΣ» — F)B «ΑΛΚΑΙΟΣ»
Γνωρίζομεν εἰς τὸ ἐπιβατηγὸν κοινὸν ὅτι ἀπὸ τὴν ΤΡΙΤΗΝ 23.2.82, τὰ δρομολόγια τῶν πλοίων τῆς ἑταιρίας μας εἰς τὴν γραμμὴν Δωδεκανήσου διαμορφοῦνται ὡς ἑξῆς:
— F)B «ΑΛΚΑΙΟΣ» : ΤΡΙΤΗΝ διὰ ΚΩ)ΚΑΛ.)ΛΕΡΟ)ΠΑΤΜΟ)ΠΕΙΡΑΙΑ, ὥρα 12.00.—
— F)B «ΑΛΚΑΙΟΣ»: ΠΕΜΠΤΗΝ διὰ ΚΩ)ΚΑΛ.)ΛΕΡΟ)ΠΑΤΜΟ)ΠΕΙΡΑΙΑ, ὥρα 12.00.—
— F)B «ΟΜΗΡΟΣ»: ΣΑΒΒΑΤΟΝ διὰ ΚΩ)ΚΑΛ.)ΛΕΡΟ)ΠΑΤΜΟ)ΠΕΙΡΑΙΑ, ὥρα 12.00.—
ΕΙΣΙΤΗΡΙΑ — ΠΛΗΡΟΦΟΡΙΕΣ:
Πρακτ. «ΕΡΥΘΡΑ ΘΑΛΑΣΣΑ»
Ἀμερικῆς 11—13, Τηλ. 27721 - 22460 - 22683

Οπως πλενει η Bosch
δεν πλενει κανεις
3 διαφορετικα μοντελα με υπεραυτοματα προγραμματα για ολλα τα σκευη ποτηρια κατσαρολες τηγανια πιατα κ' μαχαιροπηρουνα
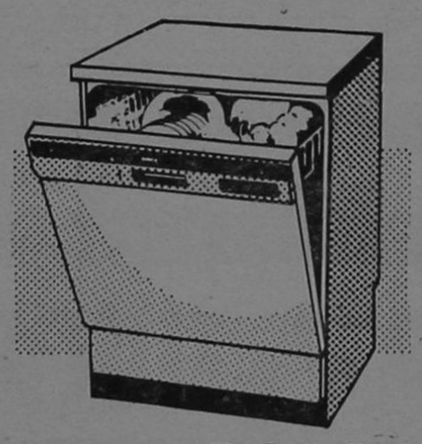
BOSCH
Για περισσοτερες πληροφοριες ενημερωθειτε απο τον συνεργατη μας
ΗΛΕΚΤΡΟΤΕΧΝΙΚΗ Ε.Π.Ε.
ΚΑΡΠΑΘΟΥ 4 — ΤΗΛ. 28.597 — ΡΟΔΟΣ

Ἀντιπρόσωποι Ρόδου
ΜΕΤΑΛΛΟΤΕΧΝΙΚΗ Ε.Π.Ε
Τηλ. 91429 - 92455 - ΠΑΡΑΔΕΙΣΙ

το νεο γραφειο
τελετων - μνησουνων
ΣΑΣ ΓΝΩΡΙΖΕΙ ΟΤΙ:
Μπορεῖτε νά ἐξυπηρετηθεῖτε ὅλο τό 24ωρο στά τηλέφωνα 28901-21.496-23951
Ἐπιχείρηση Ο. Ε. Γεώργ. Ἀμερικάνος - Ἐμμ. Μπακαλούμας

ΝΟΙΚΟΚΥΡΕΣ,
- Η ΚΑΘΑΡΙΟΤΗΤΑ ΕΙΝΑΙ Η ΜΙΣΗ ΑΡΧΟΝΤΙΑ
- Η ΚΑΘΑΡΙΟΤΗΤΑ ΕΙΝΑΙ ΥΓΕΙΑ
- Η ΚΑΘΑΡΙΟΤΗΤΑ ΤΗΣ ΠΟΛΗΣ ΜΑΣ ΕΙΝΑΙ ΚΑΘΗΚΟΝ ΚΑΘΕ ΡΟΔΙΤΗ ΚΑΙ ΡΟΔΙΤΙΣΣΑΣ

ΔΗΜΟΣ ΡΟΔΟΥ

Σᾶς καλοῦμε

στή γνωστή σας 'Αποθήκη

ΠΑΡΑΛΛΗΛΑ ΑΝΝΗΣ ΜΑΡΙΑΣ ΚΑΙ ΑΓΙΟΥ ΙΩΑΝΝΟΥ

ΓΙΑ ΧΙΛΙΑΔΕΣ ΝΕΟ ΕΜΠΟΡΕΥΜΑ ΟΠΟΥ ΦΕΡΑΜΕ ΚΑΙ ΜΕ ΤΙΜΕΣ 50ο)ο ΕΠΙ ΤΩΝ ΑΝΑΓΡΑΦΟΕΝΩΝ ΤΙΜΩΝ.

Η ΑΠΟΘΗΚΗ ΘΑ ΕΙΝΑΙ ΑΝΟΙΚΤΗ ΚΑΘΕ ΔΕΥΤΕΡΑ — ΤΡΙΤΗ ΚΑΙ ΠΑΡΑΣΚΕΥΗ.

ΤΡΙΘΕΡΜ

ΤΟ ΠΡΩΤΟ ΟΝΟΜΑ ΣΤΟΥΣ ΗΛΙΑΚΟΥΣ ΘΕΡΜΟΣΙΦΩΝΕΣ

Οἱ ἡλιακοὶ θερμοσίφωνες ΤΡΙΘΕΡΜ κατασκευάζονται στὴν Ἑλλάδα μὲ LICENSE τῆς Ἑταιρείας SIAM τοῦ Ἰσραὴλ ὅπου ἔχουν ἐφαρμογὴ πάνω ἀπὸ 20 χρόνια.
Εἰδικά, τὸ κατασκευασμένο πρότυπό μας μετρήθηκε γιὰ τὴν ἀπόδοσή του στὸ παγκοσμίως γνωστὸ καὶ φημισμένο WEIZMANN INSTITUTE OF SCIENCE (ISRAEL)

10 χρόνια ἐγγύηση

ΓΙΑ ΠΛΗΡΟΦΟΡΙΕΣ
ΤΗΛ. 26270 — 22914
Νικ. Χαλκίτης

ΜΗΝΥΜΑ ΓΙΑ ΤΗΝ ΠΡΩΤΟΜΑΓΙΑ

☛ Συνέχεια ἀπὸ τὴ σελίδα 1

ἐργάτες τοῦ Σικάγου, σ' ὅλους τοὺς ἥρωες καὶ μάρτυρες, στοὺς

Παράλληλα ἂς μὴν ξεχνοῦμε τὴ γειτονικὴ Τουρκία. Ἐκεῖ, ὅπου ἡ μπότα τῆς ἀμερικανοστήριχτης στρατιωτικῆς δικτατορίας, ματώνει τὴν ἐργατικὴ τάξη ποὺ παλεύει γιὰ τὴν ἀνεξαρτησία τῆς λευτεριὰ τὴ δημοκρατία.

Ἂς μὴ ξεχνοῦμε τὸ Σαλβαδόρ, τὴ Χιλή, ὅλες τὶς χῶρες, ὅπου οἱ λαοὶ δοκιμάζονται ἀπὸ τὶς ἀμερικανοκίνητες φασιστικὲς δικτατορίες.

Συνάδελφοι,

Ἂς συνειδητοποιήσουμε ὅλο καὶ περισσότερο τὴν ταξική μας θέση, τὸν ἱστορικὸ ρόλο ποὺ ἐπωμίζεται ἡ Ἐργατικὴ Τάξη καὶ ἂς σταθοῦμε δίπλα της —ἀναπόσπαστο κομμάτι της— στοὺς ταξικοὺς πολιτικοὺς ἀγῶνες, στὴν ἐπίπονη πορεία γιὰ τὸ σοσιαλιστικὸ μετασχηματισμὸ τῆς Κοινωνίας.

—ΖΗΤΩ Η ΚΟΚΚΙΝΗ ΕΡΓΑΤΙΚΗ ΠΡΩΤΟΜΑΓΙΑ.

ΠΑΝΑΓΙΩΤΗΣ ΒΗΧΟΣ

ΔΙΕΥΚΡΙΝΙΣΕΙΣ ΤΗΣ ΕΓΣΑ

☛ Συνέχεια ἀπὸ τὴ σελίδα 1

γράμμα καὶ τὸ πνεῦμα του.

Ἡ Ὀργάνωσή μας ὄχι μόνο δὲν ἔχει κανένα λόγο ἀλλὰ οὔτε κἂν διανοεῖται νὰ κάνει ἀντιπολίτευση σὲ μιὰ κυβέρνηση ὅπως αὐτὴ τῆς Ἀλλαγῆς, ποὺ μάλιστα δίνει στὰ προβλήματα τοῦ ἀγρότη καὶ στοὺς Συνεταιρισμοὺς μιὰ προτεραιότητα ποὺ εἶναι γνωστὸ ὅτι δὲν ἔχει προηγούμενο.

Μὲ τὸ τηλεγράφημά της, ἡ Ὀργάνωσή μας, κάνει ἁπλᾶ χρήση τῶν ἐξαγγελιῶν τῆς ἴδιας τῆς κυβέρνησης, γιὰ λαϊκὴ συμμετοχὴ στὴν διακυβέρνηση τῆς χώρας. Ἐπισημαίνει τὴν δυστυχῶς πλατειὰ διαδεδομένη πλάνη, ὅτι Ρόδος —νησὶ καὶ Ρόδος — ὕπαιθρος εἶναι ἕνα καὶ τὸ ἴδιο πράγμα καὶ προσπαθεῖ νὰ προλάβει μιὰ ἀδικία σὲ ὅρος τῆς ὑπαίθρου μας, ποὺ προφανῶς στηρίζεται ἀκριβῶς στὴν πλάνη αὐτή.

Σημειώνεται ὅτι ἡ Ἕνωση δὲν ζήτησε, στὸ τηλεγράφημά της, παρὰ νὰ παραμενει τὸ νησὶ τῆς Ρόδου καὶ ἀπὸ πλευρᾶς κινήτρων γιὰ τὴν ἀνάπτυξη τοῦ τουρισμοῦ, στὴν τελευταία, δηλ. στὴν καλύτερη κατηγορία ἐνισχύσεως, ὅπως μέχρι τώρα. Ὡς γνωστόν, στὸν Νόμο 289) 76 ποὺ ξεχώριζε πέντε περιοχὲς ἐνισχύσεως ἡ Ρόδος ἀνῆκε στὴν περιοχὴ Ε', ἐνῶ στὸν Νόμο 1116) 81 ποὺ ξεχωρίζει τρεῖς κατηγορίες ἐνισχύσεως ἡ Ρόδος ἔχει ἐνταχθεῖ πάλι στὴν τελευταία κατηγορία δηλ. στὴν περιοχὴ Γ', ποὺ εἶναι ἡ καλύτερη.

Τὸ διάβημα αὐτὸ τῆς Ἑνώσεως πρέπει νὰ θεωρηθεῖ ἀκόμα πιὸ πολὺ δικαιολογημένο, ἀπὸ τὴ στιγμὴ ποὺ ἡ ρύθμιση ποὺ ἡ Ὀργάνωσή μας πιστεύει ὅτι ἀδικεῖ τὴν Ρόδο, σὰν νησί, δὲν εἶναι ὁριστική, ἀλλὰ προβλέπεται :' ἕνα σχέδιο ποὺ ἀπὸ τὴν φύση του προωρίζεται γιὰ διεξοδική συζήτηση στὴ Βουλή, πρὶν ὁριστικοποιηθεῖ.

Τὸ τηλεγράφημα τῆς Ὀργάνωσής μας, ἀνακεφαλαιώνουμε, δὲν εἶναι τίποτε περισσότερο ἀλλὰ καὶ τίποτε λιγότερο ἀπὸ μιὰ ἔκκληση στὴν κυβέρνηση, νὰ ἐπανεξετάσει τὸ θέμα δίνοντας πιὸ πολλὴ ἔμφαση στὴν πραγματικότητα τοῦ νησιοῦ μας.

Ἐκ τῆς Ἑνώσεως
Γεωργ. Συν)σιῶν
ΔΩΔΕΚΑΝΗΣΟΥ

ΜΙΚΡΕΣ ΑΓΓΕΛΙΕΣ

ΕΝΟΙΚΙΑΣΕΙΣ

● ΕΝΟΙΚΙΑΖΕΤΑΙ ἀποθήκη ἐπὶ τῆς ὁδοῦ Κοδριγκτῶνος, κατάλληλη γιὰ ὁποιαδήποτε χρήση μὲ ράμπα εἰσόδου ὀχημάτων.

Πληροφορίες στὰ τηλέφωνα 29240, ὧρες γραφείου — 27675.

ΠΩΛΗΣΕΙΣ ΑΥΤΟΚΙΝΗΤΩΝ

● ΠΩΛΕΙΤΑΙ αὐτοκίνητο «ΦΙΑΤ 128».

Πληροφορίες στὸ τηλέφωνο 24309 μετὰ τὶς 10 π.μ.

ΠΩΛΗΣΕΙΣ ΑΚΙΝΗΤΩΝ

● ΠΩΛΟΥΝΤΑΙ τὰ κάτωθι ἀκίνητα:

1) Παραλιακὴ ἔκτασις 9.500 στρέμματα ἐπὶ ἐπαρχιακῆς ὁδοῦ, πλησίον τοῦ ἀεροδρομίου στὴν Κάρπαθο. Εὐκολίες πληρωμῆς. Τηλέφ. 20619 — 26442.

2) Πωλοῦνται οἰκόπεδα κεντρικὰ στὴν πόλη τῆς Καρπάθου, κατάλληλα γιὰ κατοικίες, καταστήματα κ.λπ. Εὐκολίες πληρωμῆς. Τηλέφ. 20619 — 26442.

● ΠΩΛΕΙΤΑΙ κατάστημα δίσκων - κασέτων ἢ παραχωρεῖται σὲ τιμὴ εὐκαιρία. Πλάτωνος 8 τηλ. 23749, Παλαιὰ Ἀγορά.

ΠΩΛΕΙΤΑΙ οἰκόπεδα 19 στρεμμάτων στὴ Κῶ σὲ τιμὴ εὐκαιρίας.
Πληροφορίες τηλ. 29847 ἀπογευματινὲς ὧρες.

★ ΠΩΛΟΥΝΤΑΙ
1) Διαμέρισμα στὸ ΤΖΕΝΙΟ
2) Οἰκόπεδο στοὺς Χαλκίτες.
Πληροφορίες στὸ τηλ. 27082.

● ΠΩΛΕΙΤΑΙ στὴν ΕΚΑΛΗ ΑΘΗΝΩΝ ἰδιόκτητη διόροφος βίλλα, ὁλόκληρος ἢ μερικῶς. Συνολικὴ κατοικίσιμος ἐπιφάνεια 530 μ2. Κεραμιδωτά, Πέτρινα στοιχεῖα, Μεγάλες ταράτσες, ὀρθολογιστικὴ διαρρύθμιση ἐσωτερικῶν χώρων Κάθε ὄροφος ἀνεξάρτητος. Πρόβλεψις ἐνοποιήσεως ἐσωτερικῶς. Τζάκι σὲ κάθε ὄροφο. Μονοσωλήνιο σύστημα θερμάνσεως. Μόνωσι δαπέδων, τοίχων καὶ ὀρόφων. Κῆπος μὲ πεῦπα 800 μ2. Συνολικὴ ἐπιφάνεια οἰκοπέδου 1.020 μ2.
Τηλέφωνον: 01 9755390 Ἀπὸ 9 π.μ. — 11 π.μ. καὶ 4 μ.μ. — 9 μ.μ.

★ ΠΩΛΕΙΤΑΙ διαμέρισμα ἡμιτελὲς στὴ περιοχὴ Ἰξιὰ Ρόδου — τηλ. 29847, ὧρες 18.00—20.00.

Ζητοῦνται

● ΗΛΕΚΤΡΟΣΥΓΚΟΛΛΗΤΗΣ — ὀξυγονοκόπτης, ζητᾶ ἀνάλογη ἐργασία.
Πληροφορίες τηλ. 22785. Νίκος.

● ΖΗΤΕΙΤΑΙ δεσποινὶς ἡ κυρία ποὺ νὰ γνωρίζει τουλάχιστον Ἀγγλικὰ γιὰ νὰ ἐργασθεῖ σὲ κατάστημα Γουναρικῶν' ὄχι σὰν πωλήτρια.
Πληροφορίες στὰ τηλ. 25544 — 24900, ὧρες πρωινές.

★ ΖΗΤΕΙΤΑΙ δεσποινὶς ἡ κυρία γνωρίζουσα τὴν ἀγγλικὴ γι ἀνὰ χρησιμοποιηθεῖ ὡς πωλήτρια.
Πληροφορίες: Χρυσοχοεῖο ΖΟΛΟΤΑΣ, τηλέφωνο 23001.

★ ΥΠΑΛΛΗΛΟΣ ΥΠΑ ζητεῖ γιὰ μόνιμη ἐνοικίαση εὐρύχωρη γκαρσονιέρα ἢ διάρι μέσα στὴ πόλη.
Πληροφορίες στὸ τηλέφ. 27.189.

ΔΙΑΦΟΡΑ

● ΖΗΤΕΙΤΑΙ ὑπάλληλος ἀπόφοιτη Λυκείου, γιὰ νὰ ἐργασθεῖ σὲ κατάστημα.
Πληροφορίες στὸ τηλέφωνο 23030 ὧρες 5—8 μ.μ.

● Ἡ Κα ΣΟΥΛΤΑΝΗ ΜΑΡΓΑΡΙΤΑ, Πτυχιοῦχος Φιλοσοφικῆς Σχολῆς, παραδίδει εἰς οἰκίαν της (Πάροδος Ἄννης Μαρίας 110), ἰδιαίτερα μαθήματα Ἀρχαῖα — Νέα — Ἱστορία, εἰς μαθητὰς Γυμνασίου — Λυκείου.
Πληροφορίες στὸ τηλέφ. 28931.

★ ΠΩΛΕΙΤΑΙ ἀσπρόμαυρη τηλεόραση 26 ἰντζῶν, ΦΙΛΙΠΣ, ἠλεκτρονική. Τιμὴ 12.000. Τηλ. 23153.

★ ΕΝΟΙΚΙΑΖΟΝΤΑΙ ἀποθῆκες στὸ ΤΖΕΝΙΟ.
Πληροφορίες στὸ τηλ. 27082.

□ ΝΕΟΣ ποὺ σπούδασε στὴ Γερμανία, παραδίδει μαθήματα Γερμανικά.
Πληροφορίε τηλ. 23242.

Συγχρονες Τεχνολογικες Εφαρμογες ΕπΕ

Αγιας Αναστασιας 3 τηλ: 22644 Ροδος



Τα μονα με ηλεκτρολυτικη βαφη "BLACK NICKEL"
Απαδιδουν το ιδιο χειμωνα-καλοκαιρι
Κερδιζουν 40% περισσοτερες θερμιδες
Δοκιμασμενα 30 χρονια στο ΙΣΡΑΗΛ και 6 χρονια στη ΡΟΔΟ

inerdecgraf

Χαριστε δῶρα ἀξιας

ΑΝ θέλετε νὰ χαρίσετε ἕνα δῶρο μὲ πραγματικὴ ἀξία καὶ νὰ μείνει μιὰ γιὰ πάντα στὰ χέρια τοῦ ἀγαπημένου σας προσώπου ἢ ἀκόμα καὶ στὸν ἑαυτό σας, διαλέξτε ἕνα ἀπὸ τὰ τόσα βιβλία τοῦ Βιβλιοπωλείου

ΓΕΡΑΣΙΜΟΥ ΒΙΔΙΝΙΩΤΗ
Στοὰ Τσουβαλᾶ καὶ Ἐθν. Μακαρίου 24
Τηλ. 22831 — Ρόδος
ΠΛΟΥΣΙΑ συλλογὴ βιβλίων:
★ ΛΟΓΟΤΕΧΝΙΚΑ
★ ΕΠΙΣΤΗΜΟΝΙΚΑ
★ ΕΓΚΥΚΛΟΠΑΙΔΙΚΑ

Τὸ Δάσος εἶναι ἡ πηγὴ τῆς ζωῆς μας
Ἂς προστατέψουμε ὅ,τι ἀπόμεινε
Ἂς ἐκτείνουμε τὴν ἐπικράτειά του
Ἂς πληθύνουμε τοὺς φίλους του

● ΜΑΘΗΤΕΣ ΚΑΙ ΜΑΘΗΤΡΙΕΣ,
ΔΙΑΤΗΡΕΙΤΕ ΤΗΝ ΠΟΛΗ ΜΑΣ ΚΑΘΑΡΗ
★ Η ΡΟΔΟΣ ΕΙΝΑΙ ΔΙΚΗ ΣΑΣ

ΔΗΜΟΣ ΡΟΔΟΥ

Κυκλοφορεῖ
«ΠΡΟΣ ΓΗΙΝΟΥΣ»
Ποιητικὴ συλλογὴ
Βάσου Χατζηπαπᾶ
Ρόδος 1982

marantz®

σημαινει οτι περισσοτερο απο προηγμενη τεχνολογια

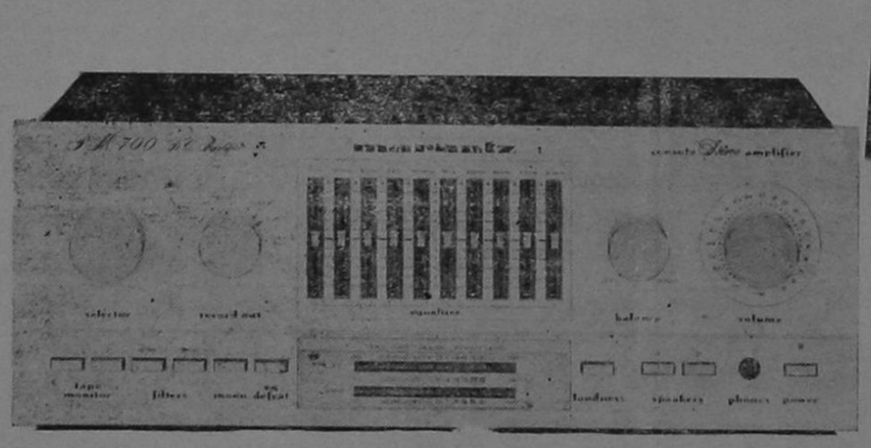
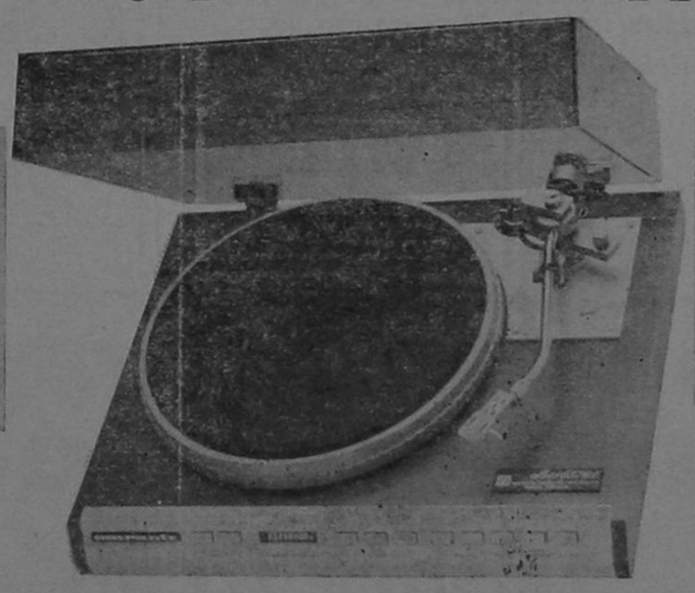
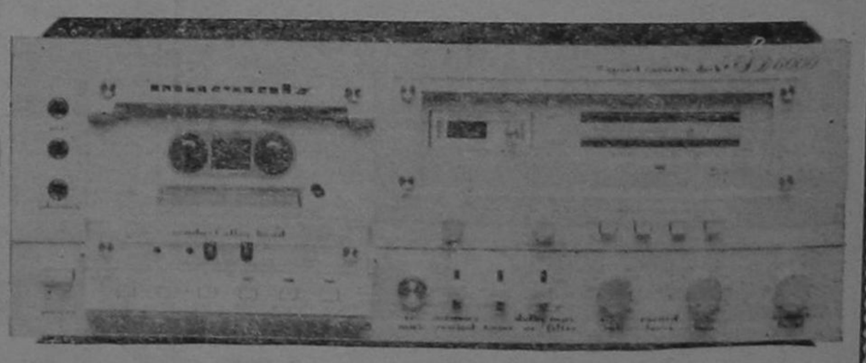

ΑΔΕΛΦΟΙ ΠΙΠΛΟΥΚΑ

Χ. Σελασιὲ 6 τηλ. 28866
Πρωτογένους 8 τηλ. 25807

ΑΝΑΚΟΙΝΩΣΗ

ΣΥΝΔΕΣΜΟΣ ΕΦ. ΑΞ)ΚΩΝ
ΝΟΜΟΥ ΔΩΔ)ΣΟΥ

"Οπως κάθε χρόνο, ἔτσι καὶ ἐφέτος ὁ Σύνδεσμος Ἐφ. Ἀξ)κῶν, διοργανώνει τὴν ἐτήσια χοροεσπερίδα του στὶς 8 Μαΐου στὸ Ξενοδοχ. PARADISE.

Παρακαλοῦνται οἱ κ.κ. "Εφ. Ἀξ)κοὶ καὶ οἱ φίλοι των νὰ προμηθευτοῦν ἐγκαίρως τὰ εἰσιτήρια των ἀπό:

α) Κον Εὐστ. Τακτικὸν (Τρ. Πίστεως) Τηλ. 28951.
β) Κον Μιχ. Μελᾶν Τηλ. 24303.
γ) Κον Νικ. Πανηγύρην Τηλ. 25984.

ΕΚ ΤΟΥ ΔΙΟΙΚ. ΣΥΜΒΟΥΛΙΟΥ

Ἀνακοίνωση

ΚΑΘΕ ΚΥΡΙΑΚΗ
τὸ οἰκογενειακὸ κέντρο

ΡΟΔΙΝΙ

διοργανώνει εἰδικὸ ἀπογευματινὸ πρόγραμμα γιὰ τοὺς μικρούς του φίλους.

Γονεῖς

Φέρτε τὰ παιδιά σας στὸν παραμυθένιο κόσμο μας νὰ διασκεδάσουν μὲ τοὺς ταχυδακτυλουργούς, τοὺς ἀκροβάτες μας καὶ ἀκόμη μὲ τοὺς:

ΜΠΕΣΣΥ ΑΡΓΥΡΑΚΗ - ΡΟΜΠΕΡΤ
ΟΥ·Ι·ΛΙΑΜΣ
ΤΡΙΟ ΕΠΙΚΟΥΡΟΙ

σ' ἕνα πρόγραμμα ποὺ γιὰ πρώτη φορὰ παρουσιάζεται στὴ Ρόδο
καὶ εἶναι προσφορὰ τοῦ συγκροτήματος

ΡΟΔΙΝΙ

Κυριακὴ 25 Ἀπριλίου, στὶς 3 τὸ ἀπόγευμα.

Σᾶς περιμένουμε



ΠΑΓΚΟΣΜΙΟ ΠΕΡΙΣΚΟΠΙΟ

● ΕΠΙΜΕΛΕΙΑ ΔΗΜΗΤΡΗ ΔΗΜΗΤΡΙΟΥ

● ΤΟ ΤΕΛΕΞ ΤΟΥ «ΑΘΗΝΑΪΚΟΥ ΠΡΑΚΤΟΡΕΙΟΥ ΕΙΔΗΣΕΩΝ» ΜΕΤΑΔΙΔΕΙ ΤΙΣ ΤΕΛΕΥΤΑΙΕΣ ΕΙΔΗΣΕΙΣ:

ΕΔΩ ΙΕΡΟΥΣΑΛΗΜ...

Ἡ ἡγεσία τῶν Ἐνόπλων Δυνάμεων τοῦ Ἰσραὴλ ἀπαγόρευσε σήμερα (χτὲς) στὶς 11 τὸ πρωὶ τὴν κυκλοφορία ,κατὰ τὴν διάρκεια τῆς νύκτας, στὰ τρία τέταρτα τῆς πόλης Ναμπλοῦς.

Ἡ διαταγὴ γιὰ τὴν ἀπαγόρευση τῆς κυκλοφορίας ἐστὶ νύχτα ἰσχύει πάντα στὴν πόλη Ράφα, καθὼς καὶ στὶς πόλεις Τούμπας καὶ Καμπάτιγια, στὴ Βόρεια Δυτικὴ ὄχθη τοῦ Ἰορδάνη.

ΕΔΩ ΣΤΡΑΣΒΟΥΡΓΟ...

"Ολοι οἱ "Ελληνες Βουλευτὲς τοῦ ΠΑΣΟΚ, ἀλλὰ καὶ τῆς ΝΔ ψήφισαν σήμερα (χτὲς) ὑπὲρ τροπολογίας τῆς κ. Ἀμαλίας Φλέμιγκ ποὺ ἀπέβλεπε στὴν προστασία τῶν ἀγωνιστῶν τῆς ἀντιστάσεως ἐναντίον ἀνελεύθερων δικτατορικῶν καθεστώτων, ἀπὸ τὴν ἀπειλὴ τῆς ἐκδόσεως μὲ τὴν κατηγορία τῆς τρομοκρατίας .

ΕΔΩ ΛΕΥΚΩΣΙΑ...

Ὁ καθηγητὴς κ. Ἰωάννης Κακρίδης ἔδωσε χτὲς (προχτὲς τὸ βράδυ διάλεξη στὸ ἑλληνικὸ πολιτιστικὸ κέντρο.

ΕΔΩ ΒΕΡΟΛΙΝΟ...

Μεγάλος ἀριθμὸς νεαρῶν κυρίως ἀτόμων προκάλεσαν χτὲς (προχτὲς) ἐπεισόδια στὸ Βερολίνο γιὰ δεύτερη συνεχὴ νύχτα πετροβολώντας ἀστυνομικούς, ἀνάβοντας φωτιὲς καὶ σπάζοντας παράθυρα, δήλωσε σήμερα ἐκπρόσωπος τῆς Ἀστυνομίας.

Εἰκοσιτέσσερα ἄτομα συνελήφθησαν ἀλλὰ ἀργότερα ἀφέθηκαν ἐλεύθερα, ὀκτὼ ἀστυνομικοὶ τραυματίσθηκαν, τὰ τζάμια τῶν παραθύρων πέντε Τραπεζῶν κι ἑπτὰ καταστημάτων θρυμματίστηκαν καὶ ζημιὲς προκλήθηκαν σὲ 27 περιπολικὰ τῆς ἀστυνομίας, δήλωσε ἐπίσης ὁ ἐκπρόσωπος.

"Εκρηξη χαρᾶς

Γορταστική, ἀπολαυστική, φιλική.

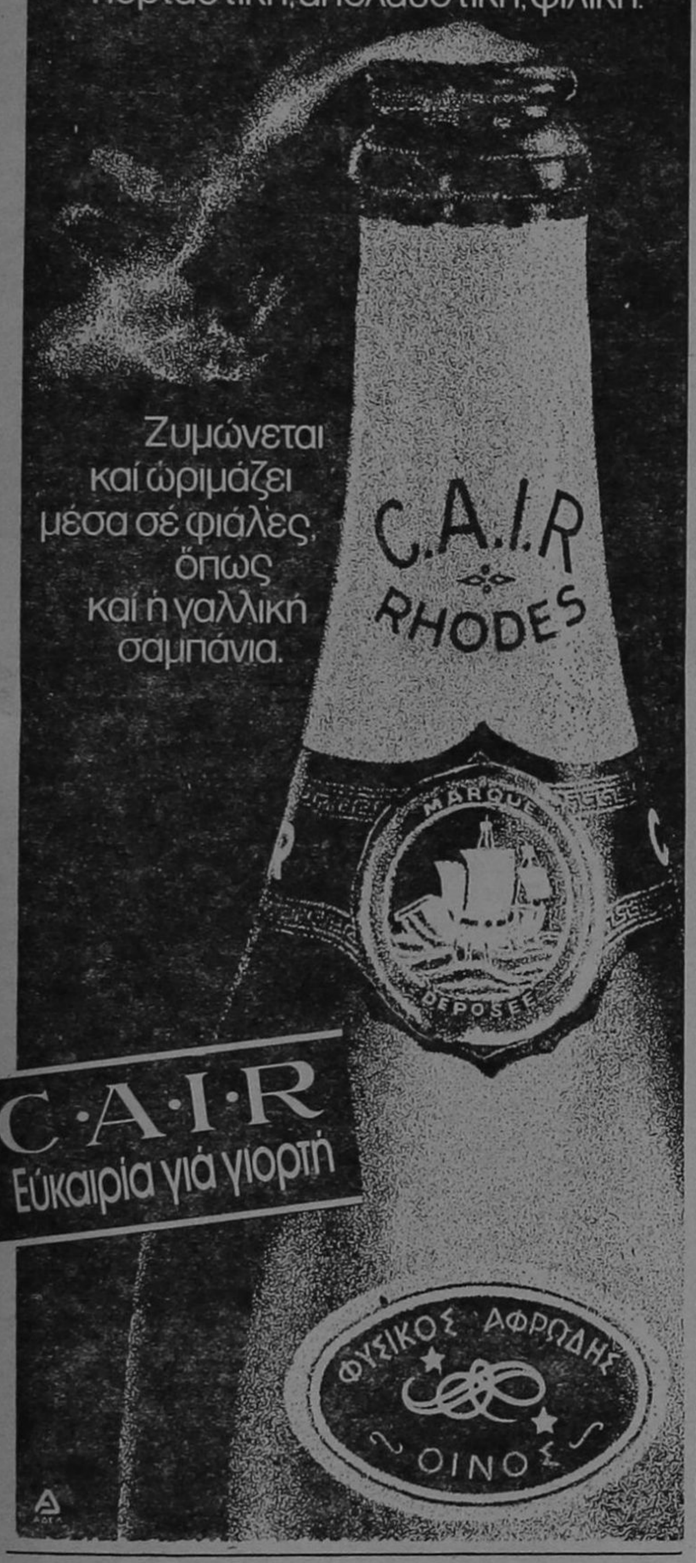

Ζυμώνεται καὶ ὡριμάζει μέσα σὲ φιάλες, ὅπως καὶ ἡ γαλλικὴ σαμπάνια.

C·A·I·R
Εὐκαιρία γιὰ γιορτή

ΦΥΣΙΚΟΣ ΑΦΡΩΔΗΣ ΟΙΝΟΣ

SIEMENS

Ἄριστη ποιότητα μὲ τὴν πρώτη ματιά... πλυντήρια Siemens



Τὰ πλυντήρια SIEMENS ἔχουν κατασκευαστεῖ στὴ Γερμανία! "Εχουν μιὰ τεχνολογία δοκιμασμένη σὲ χιλιάδες ἐπιστημονικὰ τέστ ἀλλὰ καὶ σὲ ἑκατομμύρια σπίτια τῆς Εὐρώπης! "Εχουν ὑπερταυτόματα προγράμματα βιολογικὰ καὶ εἰδικὰ γιὰ πλύσιμο μάλλινων! "Εχουν τεράστια χωρητικότητα. "Εχουν τύμπανο καὶ κάδο ἀπὸ ἀνοξείδωτο χάλυβα. "Εχουν εἰδικὸ σύστημα προστασίας ἀπὸ τὴν ὑπερθέρμανση καὶ τὴν ἔλλειψη τοῦ νεροῦ. "Εχουν μηχανισμὸ ποὺ ρυθμίζει αὐτόματα τὴ θερμοκρασία καὶ τὸ τέλος τοῦ πλυσίματος. Καὶ πάνω ἀπ' ὅλα ἔχουν μιὰ μεγάλη ἐγγύηση: Τὸ ὄνομα SIEMENS!

Γιὰ τὸ πλυντήριο σας
Η ΤΕΧΝΙΚΗ SIEMENS ΕΓΓΥΑΤΑΙ

ΚΡΙΤΩΝ ΑΕ
αμερικης 46 ροδος τηλ. 21-275

FRANCE LINGERIE

Ἡ ἔκπληξη τῆς ἐποχῆς καὶ τῆς μοντέρνας γυναίκας

Μία Μπουτὶκ ποὺ ἐξυπηρετεῖ ἀποκλειστικὰ τὴν καλαισθησία σας.
"Ο,τι φοριέται μέσα στὸ σπίτι ἐσώρουχα, νυχτικά, ρόμπες, τῶν καλυτέρων παρισινῶν οἴκων μόδας καὶ ὄχι μόνον μόδας ἀλλὰ καὶ
ΥΨΗΛΗΣ ΠΟΙΟΤΗΤΟΣ
* Ἐσώρουχα: BARBARA — DIM — CHANTELLE PARIS
* Νυχτικὰ καὶ ρόμπες: LINGELOR — NEYRET — FRANCE LINGERIE
* Καλσόν: ARMA — DIM
Μία ἐκλογὴ Γαλλικῆς φαντασίας
Γενικαὶ εἰσαγωγαί:
ΟΔ. ΠΑΠΑΠΑΝΑΓΙΩΤΗΣ
ΟΔΟΣ ΒΑΣ. ΣΟΦΙΑΣ 48
ΡΟΔΟΣ

Στεῖλτε γιουνισεύχες μὲ κάρτες, τῆς unicef



ἡ εὐτυχία εἶναι δικαίωμα κάθε παιδιοῦ

Ὀνοματεπώνυμον.....
Διεύθυνση.....
Πόλις.....
Παρακαλῶ νὰ μοῦ στείλετε τὸ ἐνημερωτικὸ φυλλάδιο γιὰ τὶς κάρτες τῆς unicef 1981

Ἑλληνικὴ Ἐπιτροπὴ γιὰ τὴν unicef
Ξενίας 1 Ἀθήνα 611
τηλ. 7784223 & 7783208

Αὐτὴ ἡ καταχώρηση εἶναι μιὰ ἀκαλαίσθητη προσφορὰ στὴν unicef ἀπὸ αὐτὴ τὴν ἐφημερίδα.

Samsonite

ὅταν οἱ βαλίτσες πάνε μακρυὰ τότε, πρέπει νὰ εἶναι Samsonite

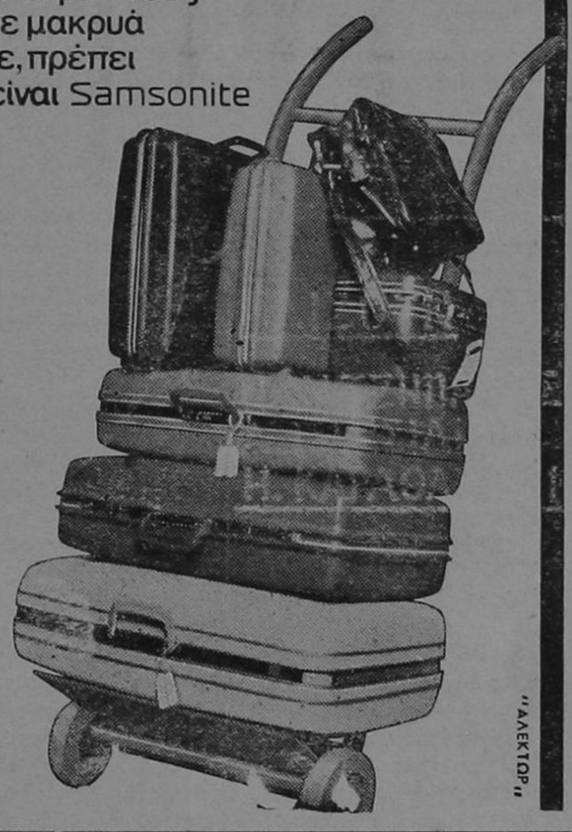

FASHION IN LEATHER
ΓΕΩΡΓΙΟΣ ΚΟΛΛΙΑΣ
ΒΑΣ. ΣΟΦΙΑΣ 46 — ΤΗΛ. 21566 — ΡΟΔΟΣ

σαμπουαν «ομ-ορ» προϊόν της αντελκο

οικογενειακο κεντρο κρητικης μουσικης
« ΤΟ ΣΥΝΤΡΙΒΑΝΙ »
ΠΥΘΑΓΟΡΑ 19 - ΤΗΛ. 25610 - ΡΟΔΟΣ
● ΔΕΧΟΜΕΘΑ ΑΡΡΑΒΩΝΕΣ, ΓΑΜΟΥΣ, ΒΑΦΤΙΣΙΑ, ΣΥΝΕΣΤΙΑΣΕΙΣ ●

Πρόεδρος τοῦ νοσοκομείου ὁ κ. Βασ. Παπανικόλας

Δημοσιεύθηκε στὸ ΦΕΚ 92 τῆς 15.4.1982 (τεῦχος ΝΠΔ Δ) ἡ σύνθεση τοῦ νέου Διοικητικοῦ Συμβουλίου τοῦ Κρατικοῦ Νοσοκομείου Ρόδου.

Πρόεδρος τοποθετήθηκε ὁ Δικηγόρος Ρόδου κ. Βασίλης Παπανικόλας, Γενικὸς Γραμματέας τοῦ Δικηγορικοῦ Συλλόγου Ρόδου, ποὺ κατάγεται ἀπὸ τὴν Κρεμαστή. Τὴ θέση τοῦ Ἀντιπροέδρου πῆρε ὁ γιατρὸς κ. Ἀντώνης Πετρουμπνὶς καὶ μέλη ὁρίσθηκαν οἱ:

Ἀθηνᾶ Κορμηλᾶ, ὑπάλληλος Τμήματος Προνοίας Δωδεκανήσου, Μάρκος Λεγάκης Πελιτικὸς Μηχανικός, Πρόεδρος ΤΕΕ Δωδ) σου καὶ Μανώλης Χατζηγρηγορίου, Κοινοτάρχης Ἀρχαγγέλου Ρόδου.

Ἀναπληρωματικὰ μέλη τοῦ ΔΣ τοποθετήθηκαν οἱ κ.κ. Ἀντώνης Περίδης, γιατρός, Σταῦρος Σταυρῆς Δικηγόρος, Σ. Λαμπριανὸς, Ν. Αὐγενικὸς καὶ ἡ κα Χιωτάκη.

Τὸ νέο Διοικητικὸ Συμβούλιο ἀναμένεται ὅτι θ' ἀναλάβει τὰ καθήκοντά του τὴν ἐρχόμενη ἑβδομάδα καὶ ὁπωσδήποτε θὰ ἔχει ν' ἀντιμετωπίσει ἕνα δύσκολο ἔργο ἀφοῦ εἶναι γνωστὰ τὰ προβλήματα ποὺ ἀντιμετωπίζει τὸ Νοσοκομεῖο Ρόδου.

ΜΙΚΡΑ ΝΕΑ

Ο ΑΝΤΙΣΤΑΣΙΑΚΟΣ Μανώλης Γλέζος ἐπισκέφθηκε χτὲς τὸ πρωὶ τὴν Νομάρχη κ. Ἀγγ. Συνοδινοῦ μὲ τὴν ὁποία εἶχε συνομιλία πλέον τῆς μίας ὥρας. Ὁ κ. Γλέζος ζήτησε νὰ πληροφορηθεῖ γιὰ τὰ γενικὰ προβλήματα τῆς Δωδεκανήσου.

ΤΗΝ ΝΟΜΑΡΧΗ ἐπισκέφθηκαν χτὲς ὁ δήμαρχος τοῦ Ντάργουιν καὶ ὁ ἐπίτιμος πρόξενος στὸ Ντάργουιν κ. Καρρᾶς.

ΕΠΙΣΚΕΦΘΗΚΕ χτὲς ἐθιμοτυπικὰ τὴν Νομάρχη Δωδεκανήσου ὁ πρόξενος τοῦ Βελγίου καὶ τῆς Ὁλλανδίας κ. Κ. Χατζηκωνσταντῆς.

ΣΥΝΗΛΘΕ χτὲς τὸ Νομαρχιακὸ Συμβούλιο (ὑπηρεσιακὸ) προκειμένου νὰ ἐξετάσει καὶ νὰ ἀποφασίσει γιὰ θέματα τῆς ἁρμοδιότητάς του.

Οἱ Μάγειροι γιορτάζουν τὴν 1η Μάη

Η ΕΝΩΣΗ Μαγείρων καὶ λοιποῦ προσωπικοῦ κουζίνας Ρόδου ἀπευθύνει θερμὸ ταξικὸ καὶ συναδελφικὸ χαιρετισμὸ στὰ μέλη της καὶ καλεῖ ὅλους τοὺς συναδέλφους νὰ λάβουν μέρος στὸν ἑορτασμὸ τῆς ΠΡΩΤΟΜΑΓΙΑΣ, διότι ἡ μέρα αὐτὴ καθιερώθηκε ὡς ἡμέρα πανεργατικῆς ἑορτῆς ἀπὸ τὸ διεθνὲς συνέδριο τοῦ Παρισιοῦ τὸ 1889.

Σὲ ἀνάμνηση τῆς ἀπεργίας ποὺ κηρύχτηκε τὴν 1η τοῦ Μάη 1886 στὸ Σικάγο τῶν ΗΠΑ γιὰ τὴν καθιέρωση τῆς ὀκτάωρης ἐργασίας.

Οἱ Μάγειροι θὰ γιορτάσουν τὴν Πρωτομαγιὰ μὲ 24ωρη ἀπεργία.

ΜΑΤΙΕΣ ΣΤΑ ΣΠΟΡ

● Ἐπιμέλεια Ἀθλητικῆς Στήλης: ΜΙΧΑΛΗΣ Μ ΠΑΡΙΑΝΑΚΗΣ ●

Προκρίθηκε χτὲς ἡ Λάρισα ἐνῶ ἦταν κατώτερη τοῦ Διαγόρα

ΑΦΟΥ στάθηκε τυχερὴ ἡ Λάρισα τὰ κατάφερε καὶ πέρασε στὸν ἑπόμενο γύρο τοῦ κυπέλου παίρνοντας λευκὴ ἰσοπαλία ἀπὸ τὸν Διαγόρα χτὲς στὸ Ἐθνικὸ Στάδιο.

Ὁ ἰσχυρὸς ἄνερος ποὺ ἔπνεε καθ' ὅλη τὴ διάρκεια τοῦ ἀγώνα δὲν στάθηκε ἐμπόδιο γιὰ τὸν Διαγόρα νὰ ἀναπτύξει τὸν δικό του ρυθμὸ παιχνιδιοῦ, καὶ νὰ ἔχει τὴν πρωτοβουλία τῶν κινήσεων. Ἀφοῦ μπῆκε δυνατὰ ὁ ἱστορικὸς σύλλογος καὶ δὲν κόμπλαρε ἀπέναντι στὴ πολυσυζητημένη ὁμάδα τῆς Λάρισας, ἀπὸ τὰ πρῶτα λεπτὰ ἔχοντας κόντρα τὸν ἄνεμο δημιούργησε μεγάλη εὐκαιρία ποὺ τελικὰ δὲν ἀξιοποιήθηκε.

Καὶ ἐνῶ κύλησε ὁ χρόνος καὶ τελείωσε τὸ πρῶτο ἡμίχρονο, ὅλοι πίστευαν ὅτι ὁ Διαγόρας στὸ β' ἡμίχρονο ποὺ θὰ εἶχε βοηθὸ τὸν ἄνεμο θὰ πετύχαινε τουλάχιστον ἕνα τέρμα.

Πράγματι, δημιουργήθηκαν πολλὲς εὐκαιρίες. Ἐν τούτοις ἡ τύχη αὐτὴ τὴ φορὰ δὲν βοήθησε τὸν Διαγόρα ἀφοῦ ἡ μπάλα δὲν ἤθελε νὰ μπεῖ στὰ δίκτυα τοῦ Πλίτση.

Ἡ Λάρισα πάντως, μπορεῖ μὲν νὰ τὰ κατάφερε καὶ νὰ πραγματοποίησε τὸν σκοπό της, ἀλλὰ σὰν ὁμάδα δὲν μᾶς παρουσίασε κάτι τὸ ἀξιόλογο ποὺ νὰ ἐντυπωσιάσει τὸν φίλαθλο κόσμο. Ἐκτὸς τοῦ ὅτι φάνηκαν μερικοὶ ποδοσφαιριστές, σὰν ἄτομα.

Ὁ Διαγόρας ὅμως βγῆκε πολὺ κερδισμένος ἀπὸ αὐτὴ τὴν συνάντηση, ἀφοῦ ἡ ὁμάδα γύρισε μετὰ ἀπὸ μεγάλο χρονικὸ διάστημα στὶς καλὲς ἐμφανίσεις.

Ἂς ἐλπίζουμε, ὅτι ἡ καλὴ αὐτὴ ἐμφάνιση θὰ ἔχει συνέχεια γιὰ τὸν ἱστορικὸ σύλλογο στὴν περαιτέρω πορεία του στὸ πρωτάθλημα.

ΦΑΣΕΙΣ

Στὸ 8' σὲ σέντρα τοῦ Λαγκάνη ὁ Χάσταλης ἀπὸ κόντρα πλάσαρε καὶ ἡ μπάλα ἀφοῦ πῆρε περίεργη τροχαία ἔφυγε δίπλα ἀπὸ τὸ δεξιὸ κάθετο δοκάρι χωρὶς νὰ καταλήξει ἄουτ ἀφοῦ τὴν ἀλλὰ ὁ Πλίτσης ἀπέκρουσε μὲ τὰ πόδια.
ἀπομάκρυνε στὴ συνέχεια ὁ Πατσιαβούρας.

Στὸ 13' παρ' ὀλίγο αὐτογκὸλ ἀπὸ τὸν Ἀθανασίου, ὅταν τὸ κακὸ κοντρὸλ στὸ γύρισμα ποὺ ἔκανε βρῆκε τὸ σῶμα τοῦ Διακονικόλα.

Στὸ 55' μετὰ ἀπὸ ἐλεύθερο τοῦ Διακονικόλα ὁ Χάσταλης ἀπὸ καλὴ θέση σούταρε ἐλάχιστα ἄουτ.

Στὸ 67' ὁ Χάσταλης ἔδωσε στὸν Τσοῦξτο. Αὐτὸς μόνος πρὸ τοῦ ἐξελθόντος Πλίτση σούταρε

Στὸ 70' ὁ Βαλαώρας ἀπὸ καταφανέστατη θέση ὀφσάιντ ἔβγῆκε μόνος, ἀλλὰ τὸ πλασὲ ποὺ ἔκανε ἀπέκρουσε ὁ ἐξελθόντας Διακονικόλας.

Στὸ 77' ὁ Τσοῦξτος ἔδωσε στὸν Χάσταλη. Αὐτὸς στόπαρε τὴν μπάλα ἀλλὰ τὸ συρτὸ σοὺτ ποὺ ἔκανε ἔφυγε ἐλάχιστα ἄουτ ἀπὸ τὸ ἀριστερὸ κάθετο δοκάρι τοῦ Πλίτση.

Στὸ 83' μετὰ ἀπὸ ἐλεύθερο τοῦ Διακονικόλα, ὁ Δουρδουνᾶς σωστὰ τοποθετημένος κέρδισε κεφαλιὰ ἀλλὰ ἡ μπάλα χτύπησε στὸ ὁριζόντιο δοκάρι τοῦ Πλίτση.

★Στὰ τελευταῖα λεπτὰ ἔγιναν πολλὲς φάσεις στὰ καρὲ τοῦ Πλίτση, ἀλλὰ δὲν εἶχαν ἀποτέλεσμα, ἀφοῦ τὰ 5 διαδοχικὰ κόρνερ ποὺ κέρδισε ὁ Διαγόρας πέρασαν ἀνεκμετάλλευτα.

ΞΕΧΩΡΙΣΑΝ

Ἀπὸ τὸν Διαγόρα κανεὶς δὲν ὑστέρησε, ἀλλὰ κατὰ σειρὰ καλύτεροι ἦσαν οἱ Βλαντῆς, Δουρδουνᾶς, Ἀθανασίου Λαγκάνης.

Ἀπὸ τὴν μέτρια Λάρισα ἄρεσαν οἱ Γκολάντας Ἀργυρούδης, Μαλουμίδης, Ἀνδρεούδης.

Η ΔΙΑΙΤΗΣΙΑ

Καλὸς ἦταν ὁ Ἀθηναῖος διαιτητὴς κ. Ἀναστασόπουλος, ἀλλὰ μὲ πολλὰ σφάλματα οἱ βοηθοί του ἐπόπτες κ.κ. Λοΐζου καὶ Ἰετίου.

★ ΔΙΑΓΟΡΑΣ. Διακονικόλας Ράδος Γιάννης, Ἀθανασίου, Ἰντζόγλου Ἀχιολᾶς (46' Ράδος Γιώργος), Χατζόπουλος, Βλαντῆς, Λαγκάνης Χάσταλης Δουρδουνᾶς Τσοῦξτος.

★ ΛΑΡΙΣΑ. Πλίτσης, Παραφέστας, Πατσιαβούρας, Ἀργυρούλης Γκαλίτσιος Δράμαλης, Μητσιμπόνας Γκολάντας, Βαλαώρας, Ἀνδρεούδης Μαλουμίδης.

ΔΗΛΩΣΕΙΣ

★ ΣΤΑΜΑΤΙΑΔΗΣ. Σήμερα ὁ Διαγόρας δικαίωσε τὴν φήμη του τόσο γιὰ τὴν μεγάλη πορεία στὸ Κύπελο Ἑλλάδας ὅσο καὶ στὸ πρωτάθλημα. Χάσαμε τρεῖς κλασικὲς εὐκαιρίες· εἴχαμε καὶ ἕνα δοκάρι. Ἡ Λάρισα πιστεύω ὅτι ἔχει μεγάλη ὁμάδα, ἀλλὰ μὲ τὴν σημερινή της ἐμφάνιση μὲ ἀπογοήτευσε.

★ ΓΕΩΡΓΙΑΔΗΣ. Πρῶτα πρῶτα νὰ διευκρινίσω ὅτι θὰ εἴμουνα πολὺ ὁλάκερος ἂν δήλωνα στὸ πρῶτο παιχνίδι ὅτι στὴν Ρόδο θὰ βάλουμε 5 γκόλ. Καὶ λυπᾶμαι ἀφάνταστα γιὰ τὴν ἀτμόσφαιρα ποὺ δημιουργήθηκε εἰς βάρος μου. Εἶπα ὅμως ὅτι θὰ προκριθοῦμε. Παρὰ τὸν σφοδρὸ ἄνεμο οἱ ποδοσφαιριστὲς καὶ τῶν δύο ὁμάδων κατὰ διαστήματα ἔπαιξαν καλὸ ποδόσφαιρο. Ὁ Διαγόρας ἔφτασε πολὺ κοντὰ στὸ γκὸλ μὲ τὸ δοκάρι ποὺ εἶχε. Ἀλλὰ καὶ ἐμεῖς ἂν ἀξιοποιούσαμε τὴν εὐκαιρία τοῦ Βαλαώρα ὅλα θὰ τελείωναν πολὺ γρήγορα.

ΠΑΡΑΛΕΙΠΟΜΕΝΑ

● Οἱ ποδοσφαιριστὲς τοῦ Διαγόρα φοροῦσαν μαῦρο περιβραχιόνιο γιὰ τὸν πατέρα τοῦ προέδρου τοῦ ΔΙΑΓΟΡΑ κ. Ἀντώνη Γεωργιάδη, ποὺ πέθανε πρὸ ἡμερῶν στὴν Ἀθήνα.

● Πρὶν τὸ παιχνίδι στὰ ἀποδυτήρια τοῦ ΔΙΑΓΟΡΑ ὁ κ. Ἀνδρέας Σταματιάδης ἀνακοίνωσε τὴν ἐνδεκάδα στὴν ὁποία δὲν εἶχε συμπεριλάβει τὸν Σωτηρόπουλο. Ὁ ποδοσφαιριστὴς εἶπε στὸν τεχνικὸ ἡγέτη ὅτι δὲν μπορεῖ νὰ καθήσει στὸν πάγκο. Ὁ κ. Σταματιάδης εἶπε στὸν Σωτηρόπουλο νὰ φύγει καὶ δὲν θὰ τὸν δεχθεῖ μέχρι τέλος τῆς ποδοσφαιρικῆς περιόδου. Ἀκόμη ἀνέφερε στοὺς δημοσιογράφους ὅτι «τὸ ποδόσφαιρο παίζεται μὲ 11 ποὺ ἐκλέγει ὁ προπονητὴς καὶ ὄχι ὅπως νομίζει ὁ Σωτηρόπουλος νὰ ἀγωνίζεται μόνιμα, ἀφοῦ ἐγὼ θεώρησα ὅτι δὲν ἔπρεπε νὰ ἀγωνισθεῖ».

● Στὴ διάρκεια τοῦ ἡμιχρόνου πολλοὶ φίλαθλοι ἀποδοκίμαζαν μὲ ὕβρεις τὸν προπονητὴ τῆς Λάρισας κ. Ἀντώνη Γεωργιάδη, γιὰ τὶς δηλώσεις ποὺ ἔκανε στὸ πρῶτο παιχνίδι.

● Δὲν ἔγινε τελικὰ χτὲς ἡ κλήρωση τοῦ αὐτοκινήτου «ΣΟΥ ΜΠΑΡΟΥ». Ἀπὸ τὸ ΔΣ τοῦ ΔΙΑΓΟΡΑ θὰ ἀνακοινωθεῖ ἡ ἀκριβὴ ἡμέρα κληρώσεως τοῦ αὐτοκινήτου.

● Ὁ κ. Κώστας Πολυχρονίου καὶ ὅλοι οἱ ποδοσφαιριστὲς τῆς Ρόδου παρακολούθησαν τὸ παιχνίδι ἀπὸ τὶς ἐξέδρες τοῦ Ἐθνικοῦ Σταδίου.

● Χτὲς κόπηκαν 2.486 εἰσιτήρια καὶ εἰσπράχθηκαν 723.500 δρχ. Ἡ εἴσπραξη κρίνεται ἱκανοποιητικὴ ἀφοῦ ὁ καιρὸς δὲν ἦταν καλός.

● Μετὰ τὸ τέλος τοῦ παιχνιδιοῦ οἱ ποδοσφαιριστὲς τοῦ ΔΙΑΓΟΡΑ Ράδος Γιάννης, Λαγκάνης καὶ Τσοῦξτος ἔδωσαν συγχαρητήρια στὸν προπονητὴ τῆς Λάρισας κ. Ἀντώνη Γεωργιάδη γιὰ τὴν μεγάλη νίκη ἔδειξαν ποὺ θὰ ἔκανε ἡ ὁμάδα του στὴν Ρόδο. Πρέπει νὰ σημειωθεῖ ὅτι, ἐὰν δὲν ἐπέμβαιναν ψυχραιμότεροι, ἴσως νὰ ἐδημιουργεῖτο ἐπεισόδιο.

ΤΑ ΑΛΛΑ ΠΑΙΧΝΙΔΙΑ ΤΟΥ ΚΥΠΕΛΟΥ

* ΠΑΝΙΩΝΙΟΣ — ΠΑΟΚ 2—1.
Προκρίνεται ὁ ΠΑΟΚ.
* ΠΑΟ — ΚΑΣΤΟΡΙΑ 3—0
Προκρίνεται ὁ ΠΑΟ.
* ΚΟΡΙΝΘΟΣ — ΟΦΗ 6—5 στὰ πέναλτυ.
Προκρίνεται ἡ ΚΟΡΙΝΘΟΣ.

«Ρόδος» ἐρασιτέχνες σὲ φιλικὸ

Η ΡΟΔΟΣ χτὲς στὶς 2.15 μμ. ἐν ὄψει τῆς προετοιμασίας της γιὰ τὸ κυριακάτικο παιχνίδι μὲ τὸν Πανιώνιο ὅπως κάθε Τετάρτη, ἔτσι καὶ χτές, ἔκανε φιλικὴ συνάντηση μὲ τοὺς Ἐρασιτέχνες.

Γιὰ μία ἀκόμη φορὰ οἱ μεγάλοι κέρδισαν τοὺς μικροὺς αὐτὴ τὴ φορὰ μὲ 3—1.

Τὰ τέρματα τῆς Ρόδου πέτυχαν οἱ Γεωργαλῆς, Ρήγας καὶ μὲ αὐτογκὸλ ὁ Πάσαλης. Ἐνῶ ἀπὸ τοὺς μικροὺς τὸ μοναδικὸ τέρμα πέτυχε ὁ Εὐγενικός.

Σήμερα ἡ Ρόδος θὰ συνεχίσει τὴν προετοιμασία της στὶς ἐγκαταστάσεις τοῦ ΓΚΟΑΦ.

Ὁ Δῆμος Ρόδου θὰ καθαρίσει τὸ κῆπο τοῦ ξενοδ. «Θέρμαι»

ΕΠΕΙΤΑ ἀπὸ δημοσίευμα τοῦ δημοτικοῦ συμβούλου κ. Μηνᾶ ὅπου ἐπισημαίνει τὴ παράλειψη τοῦ Δήμου γιὰ τὸ μὴ καθαρισμὸ τοῦ κήπου τοῦ «Θέρμαι», ἀπὸ τὸ γραφεῖο τοῦ Δημάρχου ἐκδόθηκε ἀπάντηση στὴν ὁποία μεταξὺ ἄλλων ἀναφέρεται ὅτι

«Ὁ ἴδιος Δημοτικὸς Σύμβουλος πέρσυ μᾶς κατηγόρησε διότι τολμήσαμε νὰ στείλουμε συνεργεῖο νὰ καθαρίσει τὸν κῆπο αὐτό, ποὺ εἶχε μετατραπεῖ σὲ «κόπρο τοῦ Αὐγείου», σὲ βάρος τῆς δημόσιας ὑγείας καὶ τῆς ἐμφανίσεως τῆς πόλης.

Διέφυγε ὅμως τῆς προσοχῆς τοῦ κ. Μηνᾶ ὅτι, πέρσυ ὁ κῆπος τοῦ «ΘΕΡΜΑΙ» κατὰ τὴν ἐποχὴ ποὺ ἔγινε ὁ καθαρισμὸς του δὲν εἶχε ἀρχίσει ἡ ἐκμετάλλευση τοῦ χώρου ἀπὸ τὸν ἐνοικιαστὴ ἰδιώτη.

Φέτος ὅμως, ἡ ὑποχρέωση αὐτή, βαρύνει ἀποκλειστικὰ τὶς ἐπιχειρηματίες. Πάντως, ἐλεύθερος εἶναι ὁ κ. Μηνᾶς νὰ μᾶς ἐπιβάλει καὶ δεύτερη μήνυση, αὐτὴ τὴ φορὰ γιὰ «Παράλειψη ὀφειλομένης ἐνεργείας». Ἔστω ὅμως ἡ ψῆφος ὅτι ὁ Δῆμος Ρόδου ὅπως κάθε χρόνο, ἔτσι καὶ φέτος θὰ καθαρίσει καὶ θὰ καθαρίζει καὶ τὸν κῆπο τοῦ «ΡΟΔΩΝ» μέχρις ὅτου ἀρχίσει ἡ λειτουργία τοῦ Ξενοδοχείου.»

● ΣΤΟ ΠΝΕΥΜΑΤΙΚΟ ΚΕΝΤΡΟ ΑΠΟ 2—9 ΜΑΪΟΥ

Πολιτιστικὴ ἐκδήλωση ἡ ἔκθεση τοῦ κ. Κασέρη μὲ ὁμιλία καὶ τραγούδια

ΣΤΙΣ 2 Μαΐου θὰ γίνουν τὰ ἐγκαίνια τῆς ἔκθεσης Φωτογραφίας τοῦ Νίκου Κασέρη, στὶς 7 τὸ βράδυ στὸ Πνευματικὸ Κέντρο τοῦ Δήμου μὲ συμπαράσταση τῶν Συλλόγων Ὀλυμπιτῶν καὶ Συμαιῶν, ἐπειδὴ τὰ θέματά του εἶναι παρμένα ἀπὸ τὴν Ὄλυμπο Καρπάθου καὶ τὴ Σύμη, ἀλλὰ κι ἀπὸ τὴ Ρόδο.

Σύμφωνα μὲ τὸ πρόγραμμα:

★ Τὴν Κυριακὴ 2 Μαΐου ὥρα 19.00:

Ἐγκαίνια τῆς Ἔκθεσης καὶ βραδυὰ ἀφιερωμένη στὴν Ὄλυμπο Καρπάθου μὲ σύντομη ὁμιλία ἀπὸ τὸν δικηγόρο Μανώλη Μακρὴ καὶ τραγούδια ἀπὸ λυράριδες τῆς Ὀλύμπου σὲ συνεργασία μὲ τὸν σύλλογο Ὀλυμπιτῶν ἡ «Βρυκοῦς».

★ Τὴν Δευτέρα 3 Μαΐου ὥρα 18.30—20.30.

Ἁπλὰ μαθήματα Φωτογραφίας.

Θέματα:

α) Τύποι φωτογραφικῶν μηχανῶν, χειρισμὸς καὶ λειτουργία των.

β) Βασικὲς γνῶσεις γιὰ μιὰ σωστὴ φωτογράφηση.

★ Τὴν Τετάρτη 5 Μαΐου ὥρα 18.30—20.30.

Προβολὴ σλάιτς τοῦ καλλιτέχνη.

★ Τὸ Σάββατο 8 Μαΐου ὥρα 19.30.

Βραδυὰ ἀφιερωμένη στὴ Σύμη μὲ σύντομη ὁμιλία ἀπὸ τὴν ἀρχιτέκτονα εἶδα Ἀν. Παπαϊωάννου γιὰ τὴν ἀρχιτεκτονικὴ τῆς Σύμης καὶ τραγούδια τῆς Σύμης.

● Ἡ ἔκθεση θὰ παραμείνει ἀνοιχτὴ καὶ στὶς 9 Μαΐου.

Ὁμιλία γιὰ τὴ Μάνα

ΓΙΑ τὴ μνήμη τῆς Μάνας ποὺ ἔφυγε, προσφορὰ καὶ ἀφιέρωμα στὴ Μάνα ποὺ ζεῖ, ἀγωνίζεται καὶ ἐλπίζει καὶ διαθήκη γιὰ τὴ Μάνα τῆς αὐριανῆς σκυτάλης εἶναι ἡ ὁμιλία τοῦ φιλόλογου γυμνασιάρχη καὶ συγγραφέα Φώτη Βαρέλη, ποὺ θὰ γίνει στὶς 3 Μαΐου ἡμέρα Δευτέρα καὶ ὥρα 7 μμ. στὸ «Γκράντ Ὁτέλ».

Ἡ ἐκδήλωση ὀργανώνεται ἀπὸ τὴν ΧΕΝ Ρόδου, ποὺ πιστεύει ἔτσι πὼς συμμετέχει τιμητικὰ στὴ γιορτὴ τῆς Μητέρας.

ΦΑΡΜΑΚΕΙΑ

ΣΗΜΕΡΑ διημερεύει τὸ φαρμακεῖο τοῦ ΔΑΛΙΑΝΗ ΠΑΝΑΓΙΩΤΗ, ὁδὸς Στεφάνου Καζούλη 32.

ΣΗΜΕΡΑ διανυκτερεύει τὸ φαρμακεῖο τοῦ ΔΙΑΚΟΠΟΥΛΟΥ ΝΙΚΗΤΑ, Πλ. Ἀκαδημίας.

ΒΕΝΖΙΝΗ...τὴ νύχτα

ΣΗΜΕΡΑ διανυκτερεύει τὸ πρατήριο βενζίνης τοῦ ΦΡΟΝΗ ΓΕΩΡΓΙΟΥ, ὁδὸς Α βέρωφ.

● ΓΙΑ ΤΗΝ ΔΙΔΥΜΟΠΟΙΗΣΗ ΜΕ ΤΟ ΗΡΑΚΛΕΙΟ

Τὰ πάντα ἕτοιμα γιὰ τὴν αὐριανὴ ἐκδρομὴ ἀπὸ Ρόδιους στὴ Κρήτη

ΕΧΟΥΝ γίνει ὅλες οἱ ἀπαραίτητες προετοιμασίες γιὰ τὴν αὐριανὴ ἐκδρομὴ ποὺ θὰ πραγματοποιηθεῖ στὸ Ἡράκλειο τῆς Κρήτης.

Τὸ ὀχηματαγωγὸ ΚΑΜΙΡΟΣ θὰ ἀποπλεύσει ἀπὸ τὸ λιμάνι τῆς Ρόδου στὶς 6 τὸ ἀπόγευμα γεμάτο μὲ ἐκδρομεῖς καὶ θὰ φτάσει στὸ Ἡράκλειο περίπου στὶς 6.00 τὸ πρωὶ τοῦ Σαββάτου.

Στὴν ἀποβάθρα τοῦ λιμανιοῦ τοῦ Ἡρακλείου θὰ ὑποδεχθοῦν τοὺς ἀδελφοὺς Ροδίτες καὶ Κρῆτες οἱ Τοπικὲς Ἀρχές, μὲ ἐπικεφαλῆς τὸν Δωδεκανήσιο Νομάρχη Ἡρακλείου κ. Κ. Γεωργιάδη, τὸν Δήμαρχο Ἡρακλείου κ. Καρέλη.

Ἐπίσης, ὁ Σύμβουλος τῆς Ἀδελφότητας Κρητῶν Ρόδου κ. Κώστας Σκουτέλης, γνωστὸς ἔμπορος τῆς Ρόδου (ἀνθοπωλεῖο «ΝΑΡΚΙΣΣΟΣ») ἀνεχώρησε χτὲς τὸ ἀπόγευμα γιὰ τὸ Ἡράκλειο γιὰ νὰ μετάσχει καὶ αὐτὸς τῆς ὑποδοχῆς ἐκ μέρους τῆς Ἀδελφότητας Κρητῶν Ρόδου προσφέροντας ἀνθοδέσμες στὶς ἀρχὲς τῆς Ρόδου καὶ σ' ὅλους τοὺς ἐκδρομεῖς γαρύφαλλα εἰδικῶς διασκευασμένα, προσφορὰ τοῦ ἀνθοπωλείου του.

ΓΙΑ ὅσους θέλου καὶ φυσικὰ μποροῦν νὰ συμμετάσχουν, θὰ γίνουν δύο ἐκδρομές, ἡ μιὰ πρὸς τὰ Χανιὰ καὶ ἡ ἄλλη πρὸς τὸν Ἅγιο Νικόλαο.

● Τὴν Κυριακὴ 2 Μαΐου θὰ πραγματοποιηθοῦν οἱ ἐκδηλώσεις δίδυμοποιήσεως στὸ θέατρο «ΚΑΖΑΝΤΖΑΚΗ» καὶ στὴ συνέχεια στὸ ἴδιο μέρος ἡ δεξίωση τοῦ Δήμου Ἡρακλείου πρὸς τιμὴ ὅλων ἀνεξαιρέτως τῶν Ροδίων καὶ Κρητῶν ἐκδρομέων.

● ΘΑ ἀκολουθήσουν χοροὶ καὶ τραγούδια τῆς Κρήτης καὶ τῆς Δωδεκανήσου ἀπὸ Κρητικὰ καὶ Ροδίτικα συγκροτήματα.

Ὅσοι ἀπὸ τοὺς ἐκδρομεῖς θέλουν νὰ ἐπισκεφθοῦν τὴν Κνωσὸ κι τὸ Μουσεῖο Ἡρακλείου θὰ ξεναγηθοῦν ἀπὸ τὸ Δῆμο Ἡρακλείου.

Ἡ Ἀδελφότητα Κρητῶν Ρόδου, κατὰ πληροφορίες μας, καταβάλλει προσπάθεια γιὰ τὴν διοργάνωση μέσα στὸ πλοῖο κατὰ τὴν διαδρομὴ Ρόδου — Ἡρακλείου χορεσπερίδας ἀπὸ Κρητικὸ Μουσικὸ συγκρότημα ποὺ μαζὶ μὲ τὴ χορωδία τῆς Κρεμαστῆς θὰ διασκεδάσουν τοὺς ἐκδρομεῖς.

PALAZZO DI ROMA
IMAGE STUDIO

ΤΙΣ ΤΕΛΕΥΤΑΙΕΣ δημιουργίες τῶν καταστημάτων PALAZZO DI ROMA ποὺ ξεχωρίζουν ἤδη στὸ χῶρο τῆς μόδας τοῦ παπουτσιοῦ καὶ φιλοδοξοῦν νὰ ἐπιβάλουν τὴ μόδα αὐτή, προσφέρουν τὰ ὁμώνυμα καταστήματα ποὺ βρίσκονται —ποῦ ἀλλοῦ;— στὴ Ρόδο.

ΨΩΝΙΖΕΤΕ ΚΑΙ ΜΕ ΤΙΣ ΠΙΣΤΩΤΙΚΕΣ ΣΑΣ ΚΑΡΤΕΣ

Η ΠΟΙΟΤΗΤΑ, ἡ πρωτοτυπία σὲ χρώματα καὶ σχέδια καὶ τὰ ἄριστα ὑλικὰ δείχνουν τὴ διάθεση τοῦ δημιουργοῦ τους νὰ δώσει μιὰ πρωτοποριακὴ θέση στὸ ἑλληνικὸ παπούτσι διεθνῶς.

ΣΗΜ.: ΤΩΡΑ ΚΑΙ ΠΑΙΔΙΚΑ ΠΑΠΟΥΤΣΙΑ ΓΙΑ ΤΟΥΣ ΜΙΚΡΟΥΣ ΜΑΣ ΦΙΛΟΥΣ.

ΚΕΝΤΡΑ ΜΟΔΑΣ
28ης Ὀκτωβρίου 20
τηλ. 20400
Δημ. Θεοδωράκη 25

ΤΕΧΝΙΚΟ ΕΠΙΜΕΛΗΤΗΡΙΟ
ΤΗΣ ΕΛΛΑΔΟΣ
ΤΜΗΜΑ ΔΩΔ) ΣΟΥ
Ρ Ο Δ Ο Σ
ΑΡΙΘ. ΠΡΩΤ. 193

ΠΡΟΣΚΛΗΣΗ

Προκειμένου νὰ διαμορφωθοῦν οἱ προτάσεις τοῦ ΤΕΕ Τμῆμα Δωδ) σου

α) γιὰ τὸ νέο Θεσμικὸ Πλαίσιο τοῦ ΤΕΕ, καὶ
β) γιὰ τὰ ἐπαγγελματικὰ προβλήματα τῶν μηχανικῶν,

ποὺ θὰ συζητηθοῦν στὴ σύσκεψη τῶν Περιφερειακῶν Τμημάτων τοῦ ΤΕΕ στὸ Βόλο, παρακαλοῦνται οἱ συνάδελφοι ποὺ ἐπιθυμοῦν, νὰ πλαισιώσουν τὶς ἐπιτροπὲς ποὺ συστάθηκαν γιὰ τὸ σκοπὸ αὐτό.

Οἱ ἐπιτροπὲς θὰ συνέλθουν στὰ γραφεῖα τοῦ Τμήματος (Ἡρώων Πολυτεχνείου 15) σήμερα Πέμπτη καὶ ὥρα 6.00 μ.μ.

Ο ΠΡΟΕΔΡΟΣ
ΜΑΡΚΟΣ ΛΕΓΑΚΗΣ

ΓΝΩΣΤΟΠΟΙΗΣΗ

Ἡ «ΖΥΘΟΠΟΙΪΑ ΕΛΛΑΔΟΣ ΑΕ» LOWENBRAU Σᾶς γνωρίζει τὴν ἔναρξη λειτουργίας τοῦ ὑποκαταστήματός της στὴ ΡΟΔΟ, περιοχὴ Ἰαλυσοῦ.

Διὰ παραγγελίας, τηλ.: 93460 — 93461.
Ὑπεύθυνος Πωλήσεων κ. Φάνης Χατζῆς.