Ενημέρωση

ΑΔΕΣΜΕΥΤΗ ΚΑΘΗΜΕΡΙΝΗ ΕΦΗΜΕΡΙΔΑ ΤΗΣ ΡΟΔΟΥ

—ΠΑΡΑΣΚΕΥΗ 30 ΑΠΡΙΛΙΟΥ 1982—
— ΑΡΙΘΜΟΣ ΦΥΛΛΟΥ 227 —
● 1ος ΧΡΟΝΟΣ — ΤΙΜΗ 10 ΔΡΧ. ●

ΙΔΙΟΚΤΗΤΗΣ — ΕΚΔΟΤΗΣ
ΔΙΕΥΘΥΝΤΗΣ
Κυριάκος Μ. Χονδρός
● ΓΡΑΦΕΙΑ:
ΒΑΣ. ΣΟΦΙΑΣ 46, — Τηλ. 28.735
● ΤΥΠΟΓΡΑΦΕΙΑ:
ΑΝ. ΜΑΡΙΑΣ 120 — Τηλ. 20.211

ΠΡΩΤΟΦΑΝΗΣ ΘΥΕΛΛΑ ΜΕ ΠΟΛΛΕΣ ΚΑΤΑΣΤΡΟΦΕΣ



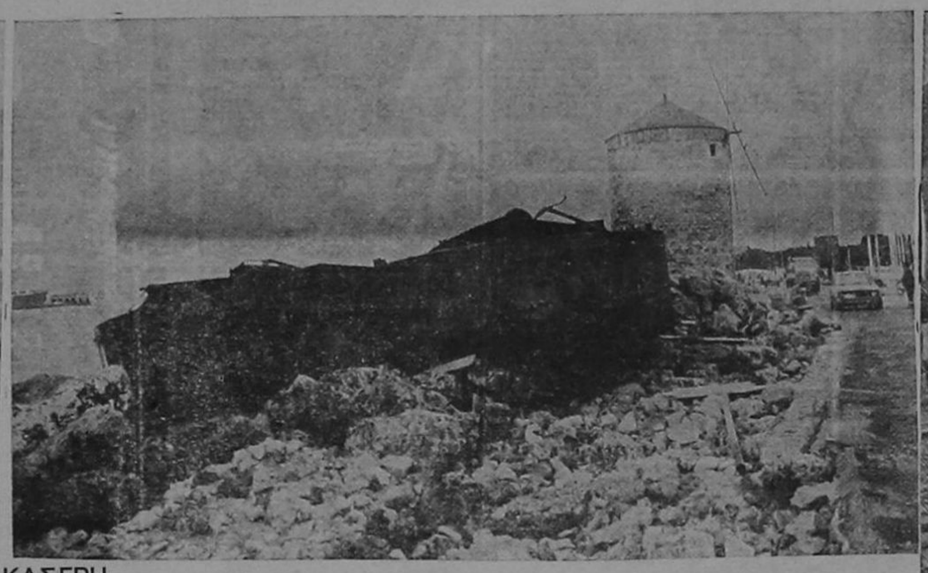

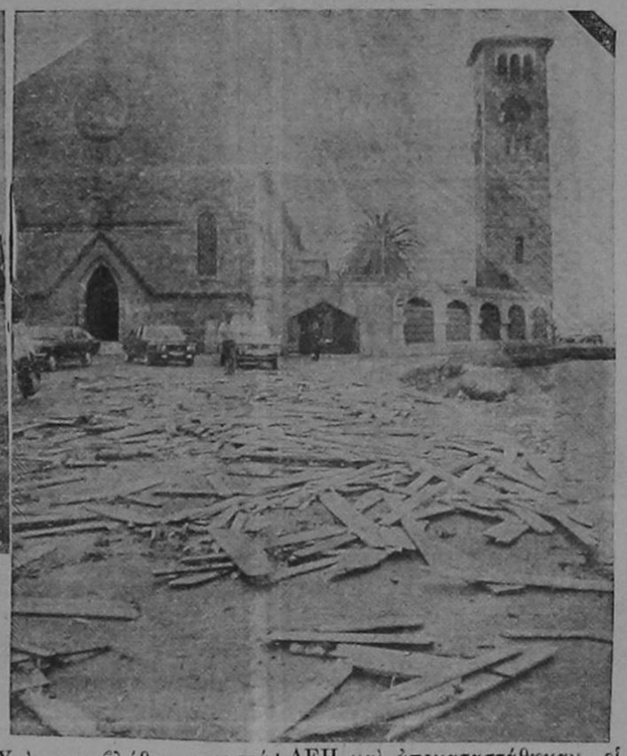

● Φωτορεπορτάζ: ΝΙΚΟΥ ΚΑΣΕΡΗ

ΤΕΡΑΣΤΙΕΣ ζημιές έγιναν καντού προχτὲς μετὰ ἀπὸ τὴ φο ερὴ βραδυὰ γεμάτη ἀπὸ θύελα με Ν.Α. ἀνέμους 11 μποφόρ...

Τὸ ἀπόγευμα τῆς Τετάρτης οκκίνησε ὁ οὐρανὸς ἀπὸ τὴν μμο ποὺ προερχόταν ἴσως ἀπὸ τὴν Ἀφρική, ἐνῶ οἱ παλιοὶ ὑπο στηρίζουν ὅτι λέγεται «ραμψὶ» καὶ ἡ Ρόδος ἔχει νὰ γνωρίσει χρόνια τέτοια κατάσταση.

● Ἡ σκόνη αὐτὴ ἔβαψε τὰ πάντα στὸ νησί μας. Τοίχους, αὐτοκίνητα, δρόμους κι ὅ,τι ἔβρι σκε ἐνῶ ἡ πρωτοφανὴ θύελα κα τέστρεφε τὰ πάντα ἀκόμα καὶ γεροπλάτανους. (Στὸ Ροδίνι, στὴ Τουριστική, σὲ κεντρικοὺς δρόμους).

● Οἱ ζημιὲς στὴ Γεωργία εἶ ναι ἀνυπολόγιστες μέχρι στι γμῆς.

● Τὰ θερμοκήπια ἔπαθαν με γάλες ζημιές, ἐνῶ πολλὰ δέν τρα καὶ κυρίως ὅλαστοῦ «κάη καν».

● Ἡ ἄμμος τῆς Δυτικῆς πλευρᾶς χάθηκε ἀπὸ τὶς παρα λίες καὶ φάνηκαν τὰ βράχια.

● Στύλοι τῆς ΔΕΗ καὶ κο λῶνες διακοσμητικὲς ἔπεσαν. Ἐ νῶ τὸ πιὸ ἐντυπωσιακὸ εἶναι πὼς τὰ κύματα μπόρεσαν νὰ ἀπο κόψουν δυὸ φορτηγίδες (μασοῦ νες) ἀπὸ τὰ ἀγκυροβολεῖα τους τῆς Ἀκάντιας, νὰ τὶς παρασύ ρουν καὶ νὰ τὶς βγάλουν στὴ βραχώδη ἀκτὴ τῶν Τριῶν Μύ λων τοῦ Μαντρακιοῦ.

● Τὸ ρεῦμα εἶχε διακοπεῖ σ' ὅλα τὰ ἀντλιοστάσια ἀπὸ τὶς 1 τὸ βράδυ μὲ ἀποτέλεσμα νὰ μὴν δίνουν νερὸ στὶς δεξαμενὲς μὲ ἀποτέλεσμα νὰ μείνει ἡ πόλη χωρὶς νερό.

● Ἀπὸ τὸ χῶρο τοῦ Τελω νείου, τὰ κύματα ἄρπαξαν 25 κυ βικὰ μέτρα ξηλεία, ἐνῶ νταλίκα κοντέινερ ποὺ βρισκότνε στὸ ἀ κρομώλιο τοῦ λιμανιοῦ διασώθη κε καὶ δὲν παρασύρθηκε ἀπὸ τὰ κύματα γιατὶ συγκρατήθηκε ἀπὸ κολῶν τῆς ΔΕΗ.

● Χτὲς καταβλήθηκε προσπά θεια ἀπὸ τοὺς τεχνικοὺς τῆς ΔΕΗ καὶ ἀποκαταστάθηκαν οἱ βλάβες.

Οἱ ξενοδοχοϋπάλληλοι καλοῦν ὅλους τούς συναδέλφους τους νά συμμετάσχουν στήν ἀπεργία

ΤΑ ΔΙΟΙΚΗΤΙΚΑ Συμβού λια τῶν Ξενοδοχοϋπαλλήλων, Σερβιτόρων, καὶ Μαγείρων κα λοῦν τοὺς Συναδέλφους τους νὰ κατέβουν σὲ ἀπεργία τὴν Πρωτο μαγιὰ καὶ τονίζουν ὅτι κανένας δὲν ἔχει τὸ δικαίωμα νὰ τοὺς ἐμποδίσει.

Η ΑΝΑΚΟΙΝΩΣΗ

Συνάδελφοι,

Ἔχουμε πληροφορίες ὅτι με ρικοὶ ξενοδόχοι πιέζουν καὶ ἐκ βιάζουν τὸ προσωπικὸ γιὰ νὰ μὴ κατέβει στὴν ΑΠΕΡΓΙΑ τῆς Πρωτομαγιᾶς. Μάλιστα ὑπάρ χουν περιπτώσεις ποὺ ὑποχρεώ νουν τοὺς συναδέλφους νὰ ὑπο γράφουν πὼς δὲν θὰ ἀπεργή σουν.

Αὐτὸ εἶναι παράνομο καὶ τὸ καταδικάζουμε, γιατὶ ἀφαιρεῖ τὸ συνταγματικὸ δικαίωμα τῆς ἀ περγίας.

ΚΑΝΕΝΑΣ δὲν ἔχει τὸ δικαί ωμα νὰ ἐμποδίσει τοὺς ἐργαζό μενους νὰ συμμετάσχουν στὴν ἀπεργία.

Καλοῦμε ΟΛΟΥΣ τοὺς συνα δέλφους: Νὰ ἀγνοήσουν παρό μοιες ἐνέργειες τῆς ἐργοδοσίας ποὺ θυμίζουν «μαῦρο παρελθόν». Τοὺς καλοῦμε νὰ συμμετέχουν μαζικὰ στὴν ἀπεργία γιὰ νὰ τι μήσουμε τὴν ἡμέρα τῆς ἐργα τιᾶς καὶ νὰ ἀποδόσουμε φόρο τιμῆς στοὺς νεκροὺς ποὺ ἔδοσαν τὴ ζωή τους γιὰ καλύτερες μέ ρες καὶ νὰ δόσουμε ὑπόσχεση ὅτι σουν.

θὰ συνεχίσουμε τὸν ταξικὸ ἀγώ να γιὰ ἰσότητα, δικαιοσύνη, ἀνε ξαρτησία, εἰρήνη καὶ προκοπή.

Μὲ ἀγωνιστικοὺς
χαιρετισμοὺς
Τὰ Δ.Σ. τῶν
Ξενοδοχοϋπαλλήλων
Σερβιτόρων
Μαγείρων

Οἱ προτάσεις τῆς ΡΕΚΕΛΤ γιά τό δερινό ὡράριο

ΧΤΕΣ ὁ Πρόεδρος τῶν Κα ταστηματαρχῶν Εἰδῶν Λαϊκῆς Τέχνης ἐπέδωσε τὶς προτάσεις τοῦ κλάδου του πρὸς τὴν Ἐπι θεώρηση Ἐργασίας σχετικὰ μὲ τὸ νέο ὡράριο.

★ Ἡ πρόταση λοιπὸν τῆς ΡΕΚΕΛΤ εἶναι:

Κάθε ἐργάσιμη μέρα ἀπὸ τὶς 8.00 ἕως τὶς 22.00.

Ἀργίες ἀπὸ τὶς 10—ἕως τὶς 21.00.

Τὶς Κυριακὲς κλειστά.

ΜΕ τὸ θερινὸ ὡράριο λειτουρ γίας τῶν καταστημάτων ποὺ προ τείνει ἡ ΡΕΚΕΛΤ, συμφωνοῦν καὶ οἱ Ἀργυροχρυσοχόοι καὶ Γουνέμποροι.

ΤΟ ὡράριο αὐτὸ ἀπὸ τὴν ἐ φαρμογή του θὰ ἰσχύσει σ' ὅλη τὴ Ρόδο δηλαδὴ καὶ στὸ Φαλη ράκι καὶ στὴ Λίνδο καὶ σὲ κατα στήματα ξενοδοχείων.

★

Ο ΣΥΛΛΟΓΟΣ τῶν Ἐμπό ρων Ρόδου κάλεσε στὴν αἴθουσα τοῦ ΕΒΕΡ παρουσία τοῦ προέ δρου τῆς ΡΕΚΕΛΤ κ. Ν. Κου φοῦ καὶ τοῦ Προέδρου τοῦ ΕΒΕ Ρ κ. Γ. Καραγιάννη, καθὼς καὶ ἐκπροσώπων τῶν ἐμπορικῶν κα ταστημάτων «Παντελαῖος», «Σα κῆς» καὶ «Παπποῦ» γιὰ νὰ συζη τήσουν τὸ θέμα τοῦ ὡραρίου μὲ ἐκπροσώπους τοῦ Σωματείου Ἰ διωτικῶν Ὑπαλλήλων τὴν κ. Ελ. Καρίκη, τὸν κ. Στεργάκη [illegible] τὶς προτάσεις τους καὶ ζήτη σαν νὰ ἐφαρμοστεῖ ὅτι συμβαί νει καὶ μὲ τὶς ἄλλες περιοχὲς τῆς Ἑλλάδας.

Μετὰ ἀπὸ πολλὲς συζητήσεις ὁ κ. Γ. Καραγιάννης διατύπωσε

Συνέχεια στὴ σελίδα 6

Ὁ Σύνδεσμος Οἰκονομικῶν ἀρχιζει σύνταξη ἀναπτυξιακῶν μελετῶν

Τὸ Διοικητικὸ Συμβούλιο τοῦ ΣΠΟΚΕ, ἐπισημαίνοντας τὴν ἀναγκαιότητα τῶν ἀναπτυξια κῶν μελετῶν, τόσο στὴν ἐπίλυ ση τοῦ προβλήματος τῆς μονο διάστατης ἀνάπτυξης τῆς Δωδ) κῆς οἰκονομίας, ὅσο καὶ στὴν κα λυτέρευση τῶν συνθηκῶν διαβί ωσης τῶν ἀγροτῶν μας, ποὺ τε λικὰ θὰ συμβάλει στὴν συγκρά τηση τοῦ πληθυσμοῦ τῆς ὑπαί θρου, ἀπεφάσισε ὁμόφωνα καὶ ἀνέθεσε στὸν Οἰκονομολόγο — ἐρευνητὴ κο Γεώργιο Χατζημα νώλη, μ λος, τὴν συγκρότηση καὶ τὸν συντονισμὸ ὁμάδας ἐργα σίας, γιὰ τὴν σύνταξη ἀναπτυ ξιακῶν μελετῶν, κατὰ κοινότη τα.

Ἡ σύνταξη τῶν παραπάνω με λετῶν θὰ ἐξυπηρετοῦν πολυδιά στατο στόχο:

α) τὴν ἐνημέρωση τῶν ἀγρο τῶν μας γιὰ τὶς μέγιστες δυνα τότητες οἰκονομικῆς ἀνάπτυξης τῆς κοινότητάς των, β) τὴν ἀξιο λόγηση καὶ ἄντληση πόρων ἀπὸ τὰ ταμεῖα τῆς ΕΟΚ, ὥστε τὸ κοῖτος ποὺ συνεπάγεται κάθε μορφὴ οἰκονομικῆς ἀνάπτυξης νὰ μὴν ἐπιβαρύνει ἀποκλειστικὰ καὶ μόνο τοὺς κατοίκους τῆς ἀ ναπτυσσομένης κοινότητας, γ) νὰ συμβάλει ὁ ΣΠΟΚΕ στὴν τα χύτερη ἐφαρμογὴ τοῦ προγράμ ματος περιφερειακῆς ἀνάπτυξης καὶ δ) τὴν θεσμοθέτηση στενό τρης συνεργασίας τῶν ὀργάνων τού κράτους μὲ τὴν πληθώρα ἀξι όλογων πτυχιούχων τῶν οἰκονο μικῶν καὶ κοινωνικῶν ἐπιστη μῶν Δωδ) σου.

Γιὰ τοὺς παραπάνω λόγους ὁ σύνδεσμος ΣΠΟΚΕ καλεῖ τὰ μέλη του οἰκονομολόγους — κοι νωνιολόγους νὰ ἐκδηλώσουν ἐν διαφέρον καὶ νὰ ἔρθουν σὲ τηλε φωνικὴ ἐπικοινωνία μὲ τοὺς κ.κ. Λευτέρη Καβαλιέρο τηλ. 27568 καὶ Γεώργιον Χατζηιανώλη τηλ. 20992, γιὰ νὰ περιληφθοῦν στὴν ὁμάδα ἐργασίας ποὺ θὰ ἐκπονήσει τὶς ἀναπτυξιακὲς με λέτες.

Ὁδηγήθηκε στόν Εἰσαγγελέα νεαρός ἄνεργος ἀπό τό Ζαΐρ μέ κατηγοριες βιασμῶν καί κλοπῶν

ΟΔΗΓΗΘΗΚΕ χτὲς στὸν Εἰ σαγγελέα μὲ συνοδεία ἀστυνομι κῶν ὀργάνων ὁ Παπαποστόλου Στέργος ποὺ συνελήφθηκε μὲ κα τηγορίες σὲ βάρος του ὅπως κλο πές, ἀπόπειρες κλοπῶν καὶ ἀπό πειρα βιασμοῦ.

ΠΡΟΚΕΙΤΑΙ γιὰ τὸν Πα παποστόλου Στέργο 22 χρο νῶν γεννημένο στὸ Ζαΐρ τῆς Ἀφρικῆς καὶ ποὺ εἶναι ἀνε πάγγελτος. Μόνο κατὰ τὸν μήνα Ἀπρίλη τοῦ '82 ἔχει νὰ παρουσιάσει μιὰ πλούσια δρα στηριότητα σὲ ἐγκλήματα.

Προχτὲς ὅμως στάθηκε «ἄτυ χος» ὅταν συνελήφθηκε μετὰ ἀπὸ κυνηγητὸ ἀπὸ ὄργανα ἀ σφαλείας καὶ ὁμολόγησε μιὰ σειρὰ ἀπὸ διάφορες ἀξιόποι νες πράξεις.

Στὶς 28.4.82 μπῆκε στὸ σπί τι τῆς Ἴωνος Δραγούμη ὅπου κατοικεῖ ἀρχηγὸς γκροὺπ μὲ σκοπὸ νὰ κλέψει. Ἀλλὰ μόλις ἔγινε ἀντιληπτὸς τράπηκε σὲ φυ γή. Κυνηγήθηκε ἀπὸ τὸν ξένο ποὺ κατοικοῦσε στὸ σπίτι καὶ μὲ τὴν βοήθεια ὀργάνων συνελήφθη

ΣΥΜΦΩΝΑ μὲ τὶς κατηγο ρίες ἀπὸ τὶς καταθέσεις μαρτύ ρων ἦταν ὁ μασκοφόρος τῆς 26.4.82 ποὺ προσπάθησε νὰ διά σει μιὰ τουρίστρια στὸ δωμάτιο τοῦ ξενοδοχείου της.

Δὲν ἔχει ἀφήσει μικρὸ ἢ με γάλο ξενοδοχεῖο ὅπου νὰ μὴν τὸ ἔχει ἐπισκεφθεῖ μὲ σκοπὸ τὴν κλοπή. Πέρασε μεταξὺ ἄλλων ἀπὸ τὰ ξενοδοχεῖα: Ἀμαρυλίς, Καρίνα, Ἀλεξία, Ντὸρ ἀπὸ σπί τια καὶ διάφορα ἄλλα πόστα ποὺ διάλεγε.

1500 φιάλες αἷμα προσφέρουν στή Ρόδο!

ΕΙΝΑΙ καμιὰ φορὰ ὁρισμένες εἰδήσεις ποὺ δὲν φτάνουν στὸ φῶς τῆς δημοσιότητας εἴτε για τὶ δὲν φτάνουν στὰ αὐτιὰ ἢ μά τια τῶνδημοσιογράφων ἢ γιατὶ ἀξιολογοῦνται σὰν ἀσήμαντες.

★ Ὁπωσδήποτε ὅμως στὴ δεύ τερη περίπτωση δὲν θὰ πρέ πει νὰ καταταχθεῖ ἡ ἀνθρωπι στικὴ προσφορὰ ἀνδρῶν τῆς Χωροφυλακῆς οἱ ὁποῖοι προσ φέρουν 1.000 ἕως 1.500 φιά λες αἷμα τὸ χρόνο πρὸς τὸ τό πο μας.

— Δόκιμοι ἐνωματάρχες καὶ χωροφύλακες προσφέρουν πολ λὲς φορὲς τὸ αἷμα τους σὲ ἀσθε νεῖς ποὺ κινδυνεύουν καὶ ποὺ δὲν ἔχει τὸ Νοσοκομεῖο τῆς Ρόδου.

— Ὁ ἀριθμὸς φυσικὰ τῶν φιαλῶν, δηλαδὴ τοῦ προσφερομέ νου αἵματος εἶναι ἀρκετὰ μεγά λος καὶ ἀνάλογη ἡ προσφορὰ τῶν ἀνθρώπων πρὸς τοὺς συναν θρώπους τους.

Ἡ Σύμη θά γιορτάσει μέ κάθε μεγαλοπρέπεια

Ο ΔΗΜΟΣ Σύμης ἔχει καταο τίσει ἤδη τὸ Πρόγραμμα τῶν γιορταστικῶν ἐκδηλώσεων γιὰ τὶς 9 Μαΐου ὅπου περιλαμβάνει: δοξολογία, ἐμπιμνημόσυνη δέη ση, κατάθεση στεφάνων παρέλα ση, δεξίωση καὶ διάφορες χορευ τικὲς ἐκδηλώσεις.

Σύμφωνα μὲ σχετικὴ ἀνακοί νωση τοῦ Δήμου Σύμης ἀναφέ ρονται ὅτι:

Στὶς 9 Μαΐου, ἡμέρα Κυρια κή, ἑορτάζουμε ἐφέτος τὴν 37η ἐπέτειο τῆς 8ης Μαΐου, 1945, τῆς ἡμέρας δηλαδὴ ἡκατὰ τὴν ὁποία ὁ Γερμανὸς στρατηγὸς WAGENER, διοικητὴς τῶν δυ νάμεων τοῦ ἄξονος στὸ ΝΑ Αἰ γαῖο, ὑπόγραψε στὴ Σύμη τὴν παράδοση τῆς Δωδεκανήσου καὶ τῆς Κρήτης στοὺς νικητὲς συμ μάχους.

Τὴ μεγάλη σημασία τοῦ γεγο νότος, τόσο γιὰ τὴ Δωδεκάνησο, ὅσο καὶ γιὰ τὴν Ἑλλάδα ὁλό κληρη, ἐξαίρουν ἐπίσημα ἔγγρα φα κατὰ τὸ 1952, τῆς τότε Γε νικῆς Διοικήσεως Δωδεκανή σου.

Στὸν ἀγώνα ἐκεῖνο ἡ μικρὴ ἀλλὰ ἡρωικὴ Σύμη, πρωτοπόρος σὲ κάθε ἐθνικὸ ἀγώνα γίνηκε ὁλοκαύτωμα χάνοντας ἐκτὸς ἀπὸ τ' ἄλλα καὶ τὸ σύνολο σχε δὸν τοῦ ἐμπορικοῦ καὶ ἁλιευτι κοῦ της μηχανικίνητου στολί σκου, ἐνῶ ἡ συμβολὴ τῶν κατοί κων στὰ κομμάντος καὶ στὸν ὅλο ἀγώνα ὑπῆρξε ἀξιοθαύμαστη.

Τιμώντας τὴν ἱστορικὴ αὐτὴ ἐπέτειο, καθιερώσαμε τὸν ἑορτα σμό της μὲ συνεργασία τοῦ Δή μου Ρόδου καὶ τοῦ Σωμα'ι'κοῦ Συλλόγου Ρόδου καὶ πετύχαμε νὰ προσδώσουμε τὴν ἀπαιτούμε νη ἐπισημότητα καὶ λαμπρότητα μὲ τὴν συνεργασία ὑπουργῶν ἐκ προσωπούντων τὴν Κυβέρνηση, καὶ ἀνωτέρων ἀξιωματικῶν σὰν ἐκπροσώπων τῶν ἐνόπλων μας δυνάμεων, ὅπως ἐπίσης καὶ ἀπο στράτων πιὰ ἀνωτέρων ἀξιωμα τικῶν, ποὺ σὰν διοικητὲς τότε τμημάτων τῶν Ἱερολοχιτῶν μας γενναῖα πολέμησαν στὰ λιμάνια καὶ τὰ βουνά μας.

Ὁ Λαϊκός στιχος μας

ΜΕ ΤΟΥ ΜΑΓΙΟΥ ΤΗ ΧΑΡΗ
ΠΑΝΤΡΕΥΟΥΝΤΑΙ ΟΙ ΓΑΪΔΑΡΟΙ

Ἀπρίλης μήνας κύριοι κι εἶναι καρδιὰ χειμώνα
ὅροντὲς ἀστροπελέκια καὶ φοβερὴ Νοτιά!
καὶ ὁ ἀέρας ἔφερε τὸ κόκκινο τὸ χῶμα
μὲ λίγα λόγια ὁ «Σιμοὺν» ἀπὸ τὴν Ἀραπιά!...
Πῶ!.. πῶ!.. καημένε Ἀπρίλη μὴν κάνεις τὸ βαρὺ
γιατὶ καμιὰ Ροδίτισσα δὲ θὰ κυκλοφορεῖ
μὲ φόρεμ' ἀνοιξιάτικο μὲ τὰ κοντὰ μανίκια
τὴν ἄνοιξη τήν... ὄμορφη ἡ δόλια νὰ χαρεῖ
αὐτὰ ποὺ κάνεις φίλε μου εἶναι μασκαριλίκια
μᾶς κάνεις κάτι πράγματα π' ὁ νοῦς δὲν τὰ χωρεῖ!
ὦ!.. καημένες ὄμορφες κυρίες εὐγενεῖς,
ἀλήθεια, τί Ἀπρίλης γάϊδαρος κι ἀγενής!...
Γιατὶ αὐτὸς ὁ μασκαρᾶς καμιὰ δὲν ἔχει ἀφήσει
μὲ φόρεμα διαφανὲς κι ἔξωμο ντεκολτὲ
μέσα σ' αὐτὴ τήν... ἄνοιξη νὰ μᾶς κυκλοφορήσει
τέτοιο Ἀπρίλη γάϊδαρο δὲν εἶδα ἐγὼ ποτέ!...

Συνέχεια στὴ σελίδα 3

Ἐνδουσιασμός καί πολύς κόσμος στήν ἐκδήλωση Ἐθν. Ἀντίστασης

ΠΑΡΑ τὴ πρωτοφανὴ γιὰ τὴν ἐποχή μας κακοκαιρία, με γάλη ὑπῆρξε ἡ συμμετοχὴ κό σμου στὴ προχτεσινὴ ἐκδήλωση γιὰ τὴν Ἐθνικὴ Ἀντίσταση ποὺ ἔγινε στὸ Ἐθνικὸ Θέατρο Ρό δου. Χαρακτηριστικὸς ἦταν ὁ ἐν θουσιασμὸς τῶν παραβρεθέντων ἐνῶ τὰ τραγούδια καὶ τὰ μηνύ ματα τῶν ὁμιλητῶν ἔβρισκαν ἀν τπόκριση στὸ κοινὸ τῆς προχτε σινῆς βραδυᾶς.

— Ἀρχικὰ μίλησε ὁ κ. Ν. Χατζηγρηγορίου (ἀπὸ μέρους τῆς ὀργανωτικῆς ἐπιτροπῆς) ποὺ τόνισε τὴ σημασία τῆς ἀνα γνώρισης ὅλης τῆς Ἐθνικῆς Ἀ ντίστασης σὰν ἐθνικὸ κεφάλαιο καὶ στὴ συνέχεια παρουσίασε τὸ κύριο ὁμιλητὴ τὸν Μανώλη Γλέ ζο.

Τὸ ἀκροατήριο ὑποδέχθηκε τὸν ὁμιλητὴ μὲ τὶς πιὸ θερμὲς ἐκδηλώσεις στὸ πρόσωπό του ὅλους τοὺς ἀγωνιστὲς τῆς Ἐθνι κῆς Ἀντίστασης.

— Ὁ Μανώλης Γλέζος ἀφιέ ρωσε τὴν ὁμιλία του σὲ δυὸ Δω δεκανήσιους ἀγωνιστὲς ποὺ μαζί του τότε (πρὶν τὸν πόλεμο) ἴδρυ σαν ἀντιφασιστικὴ ὁμάδα μαθη τῶν.

Τίμησε ἔτσι, ὅλους τοὺς Δω δεκανήσιους ἀγωνιστὲς στὸ πρό σωπα τοῦ Λευτέρη Σελᾶ καὶ τοῦ Μανώλη Παπαναστάση ποὺ καὶ οἱ δυὸ δὲν ζοῦν.

— Μὲ εὐχαριστίες ἔκλεισε τὴ συγκέντρωση ὁ γιατρὸς Σάββας Καραγιάννης, ἐνῶ ἀκολούθησε προβολὴ ταινίας μὲ ὁμιλίες προ σωπικοτήτων γιὰ τὴν Ἐθν. Ἀν τίσταση.

ΚΙΝΗΜΑΤΟΓΡΑΦΟΙ

ΚΙΝΗΜΑΤΟΘΕΑΤΡΟ

ΕΘΝΙΚΟ

ΠΡΟΓΡΑΜΜΑΤΑ:
6—8, 8—10, 10—12

Ἡ «ΜΑΤΡΗ ΚΩΜΩΔΙΑ» ποὺ ξεσήκωσε σὲ συναγερμὸ γέλιου ὅλη τὴν ὑφήλιο. Ὁ τρόμος καὶ ἡ ἀγωνία δοσμένα σ' ἕνα ξεκαρδιστικὸ καμβὰ ἀπολαυστικοῦ γέλιου.

«ΦΡΑΝΚΕΣΤΑ·Ι·Ν ΤΖΟΤΝΙΟΡ»

Ἀπολαυστική, πανέξυπνη, ἐκρηκτική.

Πρωταγωνιστοῦν:
ΤΖΗΝ ΓΟΥΑ·Ι·ΑΝΤΕΡ
ΠΗΤΕΡ ΜΠΟΥΛ
ΜΑΡΤΥ ΦΕΛΝΤΜΑΝ

ΜΕΤΡΟΠΟΛ

ΠΡΟΓΡΑΜΜΑΤΑ:
6—8, 8—10, 10—12

Ἡ καινούργια ἑλληνικὴ κωμωδία τῆς χρονιᾶς μὲ τὸν πρῶτο κωμικὸ μας ΚΩΣΤΑ ΒΟΥΤΣΑ ποὺ θὰ σᾶς χαρίσει δύο ὧρες πραγματικῆς ΑΛΛΑΓΗΣ. Ἡ πιὸ ἐπίκαιρη ἑλληνικὴ κωμωδία.

«ΑΛΛΑΓΗ ΚΑΙ ΤΟ ΛΟΥΡΙ ΤΗΣ ΜΑΝΑΣ»

Πρωταγωνιστοῦν:
ΚΩΣΤΑΣ ΒΟΥΤΣΑΣ
ΤΕΤΗ ΣΧΟΙΝΑΚΗ
ΜΙΜΗ ΣΦΩΤΟΠΟΥΛΟΣ

ΕΓΧΡΩΜΟ — ΚΑΤΑΛΛΗΛΟ

ΣΤΟ ΣΙΝΕΑΚ ΜΑΣ
ΩΡΑ 11—1 π.μ.

«ΟΙ 4 ΣΑΡΛΩ»

ΟΛΥΜΠΙΑ

ΠΡΟΓΡΑΜΜΑΤΑ:
6—8, 8—10, 10—12
Κυριακὴ ἔναρξη ἀπὸ 4 μ.μ.

Σήμερα σᾶς παρουσιάζουμε μιὰ ταινία σὲξ μὲ τὶς ὡραιότερες ξανθὲς τοῦ Ἀμερικανικοῦ κινηματογράφου. Ξέρετε τί περισσότερο μποροῦν νὰ κάνουν οἱ ξανθὲς στὸ κρεβάτι; Δεῖτε αὐτὴ τὴ ταινία γιὰ νὰ μάθετε κάτι ποὺ μέχρι σήμερα δὲν εἴχατε φανταστεῖ.

«ΟΙ ΞΑΝΘΕΣ ΕΙΝΑΙ ΠΙΟ ΕΡΩΤΙΑΡΕΣ»
Πρωταγωνιστοῦν τὰ ὡραιότερα κορίτσια τοῦ ἀμερικανικοῦ κινηματογράφου.

ΕΓΧΡΩΜΟ — ΑΚΑΤΑΛΛΗΛΟ

TITANIA

ΠΡΟΓΡΑΜΜΑΤΑ:
6—8, 8—10, 10—12

Τὸ πολύκροτο ρεαλιστικὸ μεγαλούργημα ποὺ ἔχει κλείσει στὶς εἰκόνες του τὴν νυκτερινὴ ζούγκλα τῆς Ν. Ὑόρκης.

«Ο ΚΑΟΥ ΜΠΟ·Υ·Σ ΤΟΥ ΜΕΣΟΝΥΚΤΙΟΥ»

Πρωταγωνιστοῦν:
ΤΑΣΚΙΝ ΧΟΦΜΑΝ
ΓΙΟΡΝ ΒΟΙΤ

ΕΓΧΡΩΜΟ — ΑΚΑΤΑΛΛΗΛΟ

ΠΑΛΛΑΣ

ΠΡΟΓΡΑΜΜΑΤΑ:
6—8, 8—10, 10—12

Ἡ καλύτερη ρομαντικὴ περιπέτεια τῆς χρονιᾶς. Θὰ σᾶς μείνει ἀξέχαστη.

«Ο ΚΑΠΙΤΑΛΙΣΤΑΣ ΚΑΙ Η ΤΡΑΓΟΥΔΙΣΤΡΙΑ»

ΠΡΩΤΑΓΩΝΙΣΤΟΥΝ:
ΛΑΚΗΣ ΚΟΜΝΗΝΟΣ
ΜΑΡΙΑ ΤΖΟΜΠΑΝΑΚΗ
ΒΤΡΩΝ ΚΟΛΑΣΗΣ
ΚΑΙΤΗ ΛΑΜΠΡΟΠΟΥΛΟΥ
καὶ ἡ στὰρ Ἑλλὰς
ΚΑΤΙΑ ΚΟΥΚΙΔΟΥ

ΕΓΧΡΩΜΟ — ΚΑΤΑΛΛΗΛΟ

Τηλεόραση

ΕΡΤ

9.20 ΕΚΠΑΙΔΕΥΤΙΚΗ ΤΗΛΕΟΡΑΣΗ.
17.45 ΚΟΚΚΙΝΗ ΚΛΩΣΤΗ.
Κουκλοθέατρο γιὰ μικρὰ παιδιὰ μὲ τὸν Πίκη καὶ τὶς φανταστικές του ἱστορίες.
18.00 ΔΟΝ ΚΙΧΩΤΗΣ.

18.30 ΕΙΔΗΣΕΙΣ.
18.40 Ο ΕΛΛΗΝΑΣ ΚΑΙ ΤΟ ΑΥΤΟΚΙΝΗΤΟ.
Ἐκπομπὴ τῆς ΕΛΠΑ.
«Τὰ προσπεράσματα»
19.05 ΚΑΘΗΜΕΡΙΝΕΣ ΙΣΤΟΡΙΕΣ.
Τηλεοπτικὴ σειρὰ αὐτοτελῶν ἐπεισοδίων, ἀμερικανικῆς παραγωγῆς 1981, ὁραβευμένη μὲ 3 ΕΜΜΥ.
19.30 Η ΑΛΛΗ ΕΛΛΑΔΑ.
Ἐκπομπὴ ἀπὸ τὸν πολιτιστικὸ χῶρο.
20.00 Η ΔΑΣΚΑΛΑ ΜΕ ΤΑ ΧΡΥΣΑ ΜΑΤΙΑ (Ε)
21.00 ΕΙΔΗΣΕΙΣ ΚΑΙ... ΕΔΩ ΚΑΙ ΣΗΜΕΡΑ.
21.45 ΝΤΑΛΛΑΣ
«Ἡ λύση».
22.35 ΕΔΩ ΚΑΙ ΣΗΜΕΡΑ.
23.10 ΠΑΡΑΞΕΝΑ ΕΛΛΗΝΙΚΑ ΔΙΗΓΗΜΑΤΑ
1) «Ἡ δέσπα», 2) «Ἡ δασκάλα».
24.00 ΕΙΔΗΣΕΙΣ.
00.05 ΚΙΝΗΜΑΤΟΓΡΑΦΙΚΗ ΛΕΣΧΗ.
«Τὰ παιδιὰ τοῦ παραδείσου» τοῦ Μαρσὲλ Καρνέ, γαλλικῆς παραγωγῆς 1943—1944.
«Ὁ λευκὸς ἄνθρωπος».

ΥΕΝΕΔ

16.55 ΕΝΑΡΞΗ — ΤΟ ΠΡΟΓΡΑΜΜΑ ΜΑΣ.
17.00 ΜΟΤΣΑΡΤ.
«Ἡ σκιαγραφία ἑνὸς νέου». Γερμανικὴ παραγωγή.
17.50 ΚΙΝΟΥΜΕΝΑ ΣΧΕΔΙΑ.
18.00 ΕΙΔΗΣΕΙΣ.
18.15 ΤΟ ΕΙΚΟΣΙΤΕΤΡΑΩΡΟ.
Ρεπορτὰζ καὶ ἔρευνες.
18.30 Η ΖΩΗ ΑΓΡΙΟ.
Ἐπιστημονικὰ ντοκυμανταίρ.
18.45 ΝΕΑΝΙΚΕΣ ΙΣΤΟΡΙΕΣ.
Ἀγγλικὴ παραγωγὴ μὲ αὐτοτελεῖς κοινωνικὲς ἱστορίες.
19.45 Η ΚΥΠΡΟΣ.
Θέματα ἀπὸ τὴν Κύπρο.
20.00 ΣΤΟΝ ΟΥΡΑΝΟ.
Ἀγγλικὴ ἐπιστημονικὴ σειρά, 3 ἐπεισοδίων.
«Ὑπόσχεση στὸν οὐρανό».
20.30 ΤΟ ΜΥΣΤΙΚΟ ΤΟΥ ΑΣΠΡΟΥ ΒΡΑΧΟΥ.
Τηλεοπτικὴ μεταφορὰ τοῦ ὁμώνυμου ἔργου τοῦ Γιάννη Μαρῆ, μὲ τὸν Φαίδωνα Γεωργίτση, τὴν Ὄλγα Πολίτου, τὸν Ἀνέστη Βλάχο, τὸν Γρηγόρη Βαφιᾶ κ.ἄ.
21.30 ΕΙΔΗΣΕΙΣ.
22.00 Η ΖΩΗ ΞΑΝΑΡΧΙΖΕΙ (ΟΙ ΜΑΛΛΕΝΣ)
Ἀγγλικὴ κοινωνικὴ σειρὰ ἐποχῆς.
23.00 ΑΣΤΥΝΟΜΙΚΟ ΤΜΗΜΑ ΤΗΣ ΧΙΛ ΣΤΡΗΤ.
Αὐτοτελεῖς ἀστυνομικὲς περιπέτειες.
24.00 ΕΙΔΗΣΕΙΣ.

Ὑποδήματα ΠΑΡΑΣΚΕΥΑ
Ἐθνάρχου Μακαρίου 21 ΡΟΔΟΣ
Θὰ βρεῖτε σὲ ἀποκλειστικότητα
PIERRE CARDIN
"SCORPIO,,
Ἐπίσης θὰ βρεῖτε:
TEMPO LIBERO

BAMBOO
SCOUTELIS
Ἔπιπλα μπαμπού Dalvera
καὶ ψάθινα εἴδη
ΚΑΝΑΔΑ 37 - ΤΗΛ. 21619 ΡΟΔΟΣ
□ ΚΑΙΝΟΥΡΓΙΕΣ παραλαβὲς στὰ καινούργια σχέδια τοῦ Οἴκου DALVERA.
□ ΕΠΙΣΚΕΦΘΕΙΤΕ τὴν ἔκθεσή μας στὴν ὁδὸ Καναδᾶ 37.
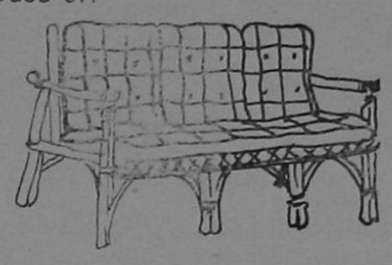
Χαρίστε στὸ σπίτι σας μιὰ ἐξωτικὴ νότα μὲ
BAMBOO
καὶ ψάθινα εἴδη.
Ἀποκλειστικότης: DALVERA

Τίς διαφημίσεις σας στὴν Ἐνημέρωση
Ἐνημέρωση πάει παντοῦ
Ἡ ἐφημερίδα μὲ τὸ δικό της ἀναγνωστικὸ κοινό

ΔΙΑΒΑΖΕΤΕ ΚΑΙ ΔΙΑΔΙΔΕΤΕ ΤΗΝ ΕΦΗΜΕΡΙΔΑ ΜΑΣ

Κτηματομεσιτικὲς καὶ τοπογραφικὲς ἐπιχειρήσεις
Ν. ΜΑΝΤΙΚΟΣ — Φ. ΑΓΓΕΛΙΝΙΟΣ
• • •
Εἴμαστε νέοι καὶ ἱκανοὶ νὰ σᾶς διαθέσουμε τὸ ἀκίνητο ποὺ ἀνταποκρίνεται στὶς δικές σας ἀπαιτήσεις.
* ΔΙΑΘΕΤΟΥΜΕ
ΟΙΚΟΠΕΔΑ, ΧΩΡΑΦΙΑ ΚΑΙ ΔΙΑΜΕΡΙΣΜΑΤΑ ΣΤΗ ΡΟΔΟ ΚΑΙ Σ' ΟΛΗ ΤΗ ΔΩΔΕΚΑΝΗΣΟ ΣΕΤΜΕΣ ΚΑΤΩ ΑΠΟ ΟΤΙ ΕΣΕΙΣ ΠΡΟΒΛΕΠΕΤΕ
* ΑΝΑΛΑΜΒΑΝΟΥΜΕ
ΟΤΙΔΗΠΟΤΕ ΑΚΙΝΗΤΟ ΣΑΣ — ΑΠΟ ΤΟ ΞΕΚΑΘΑΡΙΣΜΑ ΤΟΥ ΜΕΧΡΙ ΚΑΙ ΤΗ ΠΩΛΗΣΗ ΤΟΥ.
ΘΑ ΜΑΣ ΒΡΕΙΤΕ ΣΤΑ ΤΗΛΕΦΩΝΑ
23684 — 20198 — ΓΡΑΦΕΙΑ
25461 — 92042 — ΟΙΚΙΑ


ἄνθη
ΝΑΡΚΙΣΟΣ
ΡΟΔΟΣ-100 μαγαζιὰ
ΤΗΛΕΦΩΝΟΝ 20980
Μιὰ σπάνια ἔκθεση μὲ φυτὰ καὶ λουλούδια γιὰ στιγμὲς ποὺ ξεχωρίζουν

• ΔΙΑΤΗΡΕΙΤΑΙ ΤΑ ΠΕΖΟΔΡΟΜΙΑ ΚΑΘΑΡΑ ΕΙΝΑΙ ΠΡΟΕΚΤΑΣΗ ΤΟΥ ΣΠΙΤΙΟΥ ΜΑΣ
ΔΗΜΟΣ ΡΟΔΟΥ

ΡΟΔΙΑΚΗ ΚΕΡΑΜΙΚΗ ΑΕ
δομικὰ κεραμικὰ προϊόντα
Ἄρχισε ἡ παραγωγὴ καὶ διάθεση στὴν ἀγορὰ τῆς Ρόδου τούβλων ἀπὸ τὸ πιὸ σύγχρονο καὶ τελειοποιημένο ἐργοστάσιο
ΔΙΑΣΤΑΣΕΙΣ:
6 X 9 X 12
10 X 20 X 20
15 X 18 X 30
ΓΙΑ ΠΑΡΑΓΓΕΛΙΕΣ
21ο ΧΙΛ. ΕΘΝΙΚΗΣ ΟΔΟΥ ΡΟΔΟΥ-ΛΙΝΔΟΥ, ΑΦΑΝΤΟΥ ΡΟΔΟΣ
ΤΗΛ. ΥΠΗΡ. ΠΩΛΗΣΕΩΝ 0241-51580, ΓΡΑΦΕΙΩΝ 0241-91135-37

BERMUDA CLUB
ΑΝΟΙΞΑΜΕ ΚΑΙ ΣΑΣ ΠΕΡΙΜΕΝΟΥΜΕ ΝΑ ΠΕΡΑΣΕΤΕ ΛΙΓΕΣ ΩΡΕΣ ΕΥΧΑΡΙΣΤΕΣ ΜΕ ΤΗΝ ΕΙΔΙΚΑ ΔΙΑΛΕΓΜΕΝΗ ΓΙΑ ΣΑΣ ΜΟΥΣΙΚΗ
ΜΕΣΑ ΣΕ ΕΝΑ ΜΑΓΕΥΤΙΚΟ ΠΕΡΙΒΑΛΛΟΝ ΧΑΡΕΙΤΕ ΕΝΑ ΠΟΤΟ ΣΥΝΤΡΟΦΙΑ ΜΕ ΤΟΥΣ ΦΙΛΟΥΣ ΣΑΣ
Ο ΟΛΛΑΝΔΟΣ ΝΤΙΣΚ-ΤΖΟΚΕ·Υ· ΜΑΡΤΙΝ ΠΑΛΙ ΚΟΝΤΑ ΣΑΣ
ΜΕ ΟΛΕΣ ΤΙΣ ΤΕΛΕΥΤΑΙΕΣ ΕΠΤΥΧΙΕΣ ΤΟΥ 1982
BERMUDA CLUB
Η ΔΙΣΚΟΘΗΚΗ ΣΑΣ
ΗΡΩΩΝ ΠΟΛΥΤΕΧΝΕΙΟΥ 13

ΕΝΗΜΕΡΩΣΗ
ΠΑΝΔΩΔΕΚΑΝΗΣΙΑΚΗ ΚΑΘΗΜΕΡΙΝΗ ΑΔΕΣΜΕΥΤΗ ΕΦΗΜΕΡΙΔΑ
★
● Ἰδιοκτήτης — Ἐκδότης — Διευθυντὴς ΚΥΡΙΑΚΟΣ ΧΟΝΔΡΟΣ
● Ρεπόρτερς: ΔΗΜΗΤΡΙΟΤ Δημήτρης, ΔΗΜΟΣ Κ., ΚΑΛΑΦΑΤΑΣ Γιάννης, ΜΑΓΡΙΠΛΗΣ Ἀνδρέας, ΜΙΛΟΤΛΗΣ Ἀριστείδης, ΜΠΑΡΙΑΝΑΚΗΣ Μιχάλης, ΤΕΛΗΣ Κωστῆς, ΧΑΛΚΙΤΟΤ Μαρία, ΧΟΝΔΡΟΤ Ἑλένη
● Ἐπίσης συνεργάζονται οἱ: «ΑΘΤΡΟΣΤΟΜΟΣ Χ» καὶ «ΑΧΙΝΟΣ»
★
● Γραφεῖα Σύνταξης & Διαφημίσεων: Βασ. Σοφίας 46 — 2ος ὄροφος
● Τυπογραφεῖο: Ἄννας Μαρίας 120
● ΤΗΛΕΦΩΝΑ: Πρωινὲς ὧρες 28735 Ἀπογευματινὲς καὶ βραδυνὲς ὧρες 29211
★
● Ὑπεύθυνη Τυπογραφείου: ΚΑΙΤΗ ΝΙΚΟΛΟΠΟΥΛΟΥ

ἂν χρειαστεῖ ΤΗΛΕΦΩΝΕΙΣΤΕ

Βλάβες ΔΕΗ	19
Πρῶτες Βοήθειες (Νοσοκομεῖο Ρόδου)	2511
Ὁδικὴ Βοήθεια ΕΛΠΑ	19
Ἄμεσος Δράση Ρόδου	19
Πυροσβεστικὴ Ρόδου	19
Τουριστικὴ Ἀστυνομία Ρόδου	2760
Βλάβες τηλεφώνου	19
Ὑδρεύσεως Ρόδου	2200
Συνδιαλέξεις ἐσωτερικοῦ	16
Συνδιαλέξεις ἐξωτερικοῦ	16
Καταθέσεις τηλεγραφημάτων	15
ΠΡΟ-ΠΟ — Λαϊκὸ Λαχεῖο	11

Ο ΛΑΪΚΟΣ ΜΑΣ ΣΤΙΧΟΣ

Συνέχεια ἀπὸ τὴ σελίδα 1

"Αχ! καημένες ὄμορφες κυρά δές μου βαρβάτες
ποῦναι τὰ κοντομάνικα κι οἱ ἔξωμές σας πλάτες;
ποὺ γούρλωνε μὲ τοῦτα δῶ κάθε ἀνδρὸς τὸ μάτι
κι ἔνοιωθε εὐχαρίστηση φίλες νὰ τὰ θωρεῖ
μπράτσα ἀφράτα καὶ γυμνὴ ὅλη τὴν ὠμοπλάτη!...
Ἀπρίλη μου-μ' αὐτὰ σου κθένας ἀπορεῖ!
Σήμερα ἡ τελευταία σου εἶναι θαρρῶ ἡ μέρα
ἄμε λοιπὸν στ' ἀνάθεμα καὶ τράβα πάρα πέρα
κι ἄσε τὸ Μάη νὰ μᾶς 'λθεῖ ποὺ ἔχει ἄλλη χάρη
γιατὶ σ' αὐτὸν παντρεύονται ἀκόμα κι οἱ γαϊδάροι!...

ΑΝΔΡΕΑΣ ΜΑΓΡΙΠΛΗΣ

ΜΕΙΩΘΗΚΕ Ο ΑΡΙΘΜΟΣ ΑΝΕΡΓΩΝ ΝΑΥΤΙΚΩΝ

Μειώθηκε ὁ ἀριθμὸς τῶν ἀνέργων, ναυτικῶν, σύμφωνα μὲ χτεσινὰ στοιχεῖα τοῦ ὑπουργοῦ Ναυτιλίας κ. Στάθη Γεώτα.

Οἱ ἄνεργοι ναυτικοὶ εἶναι σήμερα 3.158 ἔναντι 4.270 ποὺ ἦταν στὶς 30 Μαρτίου.



CORAL

Στη ζεστη και κοσμοπολιτικη γνωστη σας γωνια
CORAL σας περιμενει η ομορφοτερη
CAFETERIA και το ωραιοτερο SNACK-BAR
της Ροδου.
Προτιμηστε την και τις χειμωνιατικες
ωρες σας.

violeta-inerdec+graf

JUNIOR - ELITE - ELEGANT - ABARTH

ΓΕΝΙΚΟΣ ΑΝΤΙΠΡΟΣΩΠΟΣ Σ ΔΩΔ) ΣΟΥ
ΝΙΚΟΛΑΟΣ ΜΑΛΤΕΖΟΣ
ΚΑΠΟΔΙΣΤΡΙΟΥ 21 — ΤΗΛ. 21401
Ρ Ο Δ Ο Σ

AUTOBIANCHI
στην κατηγορια του
αποτελει ξεχωριστη κατηγορια

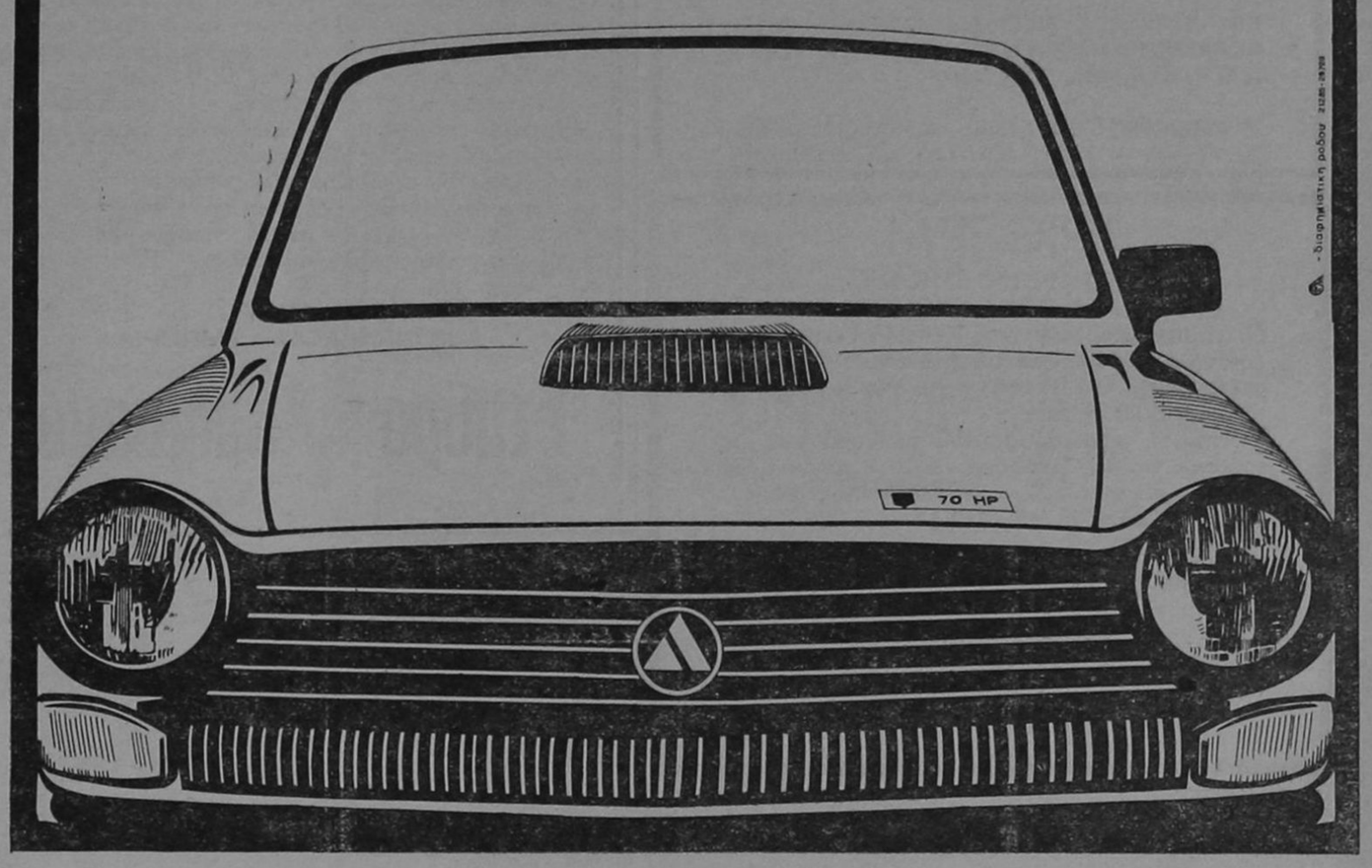

Δ. Α. Ν. Ε
'Αγοράστε σήμερα
Αγοράστε σήμερα τὶς μετοχὲς σας μὲ 2500 Δρχ. γιὰ νὰ μὴν τὶς ἀγοράσετε τοῦ χρόνου μὲ 5.000.

ΠΡΑΚΤΟΡΕΙΟΝ ΛΑΧΕΙΩΝ
ΠΡΟ - ΠΟ
Η ΠΗΓΗ ΤΗΣ ΤΥΧΗΣ
ΣΤΑΥΡΟΣ Α. ΜΟΝΤΑΝΟΣ
Θ. ΣΟΦΟΥΛΗ 145
ΤΗΛ. 26689 — 28655 — ΡΟΔΟΣ
ΚΑΘΕ ΠΑΡΑΣΚΕΥΗ ΤΟ ΠΡΑΚΤΟΡΕΙΟ ΜΑΣ ΔΙΑΝΥΚΤΕΡΕΥΕΙ

'Ανακοίνωση
ΝΑΥΤΙΛΙΑΚΗ ΕΤΑΙΡΙΑ ΛΕΣΒΟΥ
F)Β «ΟΜΗΡΟΣ» — F)Β «ΑΛΚΑΙΟΣ»

Γνωρίζομεν εἰς τὸ ἐπιβατηγὸν κοινὸν ὅτι ἀπὸ τὴν ΤΡΙΤΗΝ 23.2.82, τὰ δρομολόγια τῶν πλοίων τῆς ἑταιρίας μας εἰς τὴν γραμμὴν Δωδεκανήσου διαμορφοῦνται ὡς ἑξῆς:

— F)Β «ΑΛΚΑΙΟΣ» : ΤΡΙΤΗΝ διὰ ΚΩ)ΚΑΛ.) ΛΕΡΟ) ΠΑΤΜΟ) ΠΕΙΡΑΙΑ, ὥρα 12.00.—
— F)Β «ΑΛΚΑΙΟΣ»: ΠΕΜΠΤΗΝ διὰ ΚΩ) ΚΑΛ.) ΛΕΡΟ) ΠΑΤΜΟ) ΠΕΙΡΑΙΑ, ὥρα 12.00.—
— F)Β «ΟΜΗΡΟΣ»: ΣΑΒΒΑΤΟΝ διὰ ΚΩ) ΚΑΛ.) ΛΕΡΟ) ΠΑΤΜΟ) ΠΕΙΡΑΙΑ, ὥρα 12.00.—

ΕΙΣΙΤΗΡΙΑ — ΠΛΗΡΟΦΟΡΙΕΣ:
Πρακτ. «ΕΡΥΘΡΑ ΘΑΛΑΣΣΑ»
'Αμερικῆς 11—13, Τηλ. 27721 - 22460 - 22683

'Ανακοίνωση
ΔΑΝΕ
F)Β ΚΑΜΙΡΟΣ
'Ανακοινοῦται ὅτι καθ' ὅλη τὴν θερινὴ περίοδο τὸ πλοῖο μας «Κάμιρος» θὰ ἐκτελεῖ τὰ κάτωθι δρομολόγια:
* ΑΠΟ ΡΟΔΟΝ: ΔΕΥΤΕΡΑ — ΤΕΤΑΡΤΗ — ΠΑΡΑΣΚΕΥΗ ὥρα 12.00.
* ΑΠΟ ΠΕΙΡΑΙΑ: ΤΡΙΤΗ — ΠΕΜΠΤΗ — ΣΑΒΒΑΤΟ ὥρα 13.00.
Σὲ ὅλα τὰ δρομολόγια θὰ προσεγγίζει στὰ λιμάνια ΚΩ — ΚΑΛΥΜΝΟ — ΛΕΡΟ — ΠΑΤΜΟ.

Οπως πλενει η Bosch
δεν πλενει κανεις
3 διαφορετικα μοντελα με υπεραυτοματα προγραμματα για ολλα τα σκευη
ποτηρια κατσαρολες τηγανια
πιατα κ' μαχαιροπηρουνα

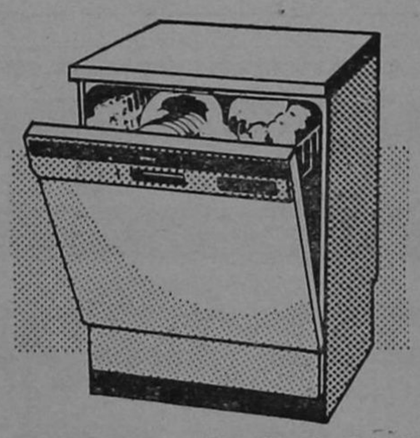

BOSCH
Για περισσοτερες πληροφοριες ενημερωθειτε απο τον συνεργατη μας
ΗΛΕΚΤΡΟΤΕΧΝΙΚΗ Ε.Π.Ε.
ΚΑΡΠΑΘΟΥ 4 — ΤΗΛ. 28.597 — ΡΟΔΟΣ

Με την απόδοση τοῦ μεγάλου
καί τά ἔξοδα τοῦ μικροῦ
KUBOTA
B7100D
μέ κίνηση καί στούς τέσσερεις τροχούς



Ἀπό τὸ πρῶτο ἐργοστάσιο τῆς Ἰαπωνίας
Μέ 3κύλινδρο ,ἀθόρυβο πετρελαιοκινητήρα 16 ἵππων
Διπλό διαφορικό, Δυναμολήπτη (P.T.O.) ἐμπρός-πίσω
σύστημα συνδέσεως 3 σημείων
καί πολλά-πολλά πλεονεκτήματα ποὺ θὰ κάνουν
τὴν ζωή σας πιὸ εὔκολη, καὶ τὶς δουλειές σας
πιὸ γρήγορα καὶ ἀποδοτικα
Δοκιμάστε το B7100D καὶ θὰ το ἀγαπήσετε
Ἀποκλειστικοί ἀντιπρόσωποι γιά τὴν Ἑλλάδα:
EMKO KUBOTA ΑΘΗΝΑ, ΘΕΣΣΑΛΟΝΙΚΗ, ΠΑΤΡΑ, ΙΩΑΝΝΙΝΑ
Ι.Ε. Κοντέλλης Α.Ε. Γεωργικα Μηχανηματα

'Αντιπρόσωποι Ρόδου
ΜΕΤΑΛΛΟΤΕΧΝΙΚΗ Ε.Π.Ε
Τηλ. 91429 - 92455 - ΠΑΡΑΔΕΙΣΙ

το νεο γραφειο
τελετων - μνησουνων
ΣΑΣ ΓΝΩΡΙΖΕΙ ΟΤΙ:
Μπορειτε νά ἐξυπηρετηθεῖτε ὅλο τό 24ωρο στά τηλέφωνα 28901-21.496-23951
'Επιχείρηση Ο. Ε. Γεώργ. 'Αμερικάνος - 'Εμμ. Μπακαλούμας

ΝΟΙΚΟΚΥΡΕΣ,
- Η ΚΑΘΑΡΙΟΤΗΤΑ ΕΙΝΑΙ Η ΜΙΣΗ ΑΡΧΟΝΤΙΑ
- Η ΚΑΘΑΡΙΟΤΗΤΑ ΕΙΝΑΙ ΥΓΕΙΑ
- Η ΚΑΘΑΡΙΟΤΗΤΑ ΤΗΣ ΠΟΛΗΣ ΜΑΣ ΕΙΝΑΙ ΚΑΘΗΚΟΝ ΚΑΘΕ ΡΟΔΙΤΗ ΚΑΙ ΡΟΔΙΤΙΣΣΑΣ

ΔΗΜΟΣ ΡΟΔΟΥ

Σᾶς καλοῦμε

στή γνωστή σας 'Αποθήκη

ΠΑΡΑΛΛΗΛΑ ΑΝΝΗΣ ΜΑΡΙΑΣ ΚΑΙ ΑΓΙΟΥ ΙΩΑΝΝΟΥ

ΓΙΑ ΧΙΛΙΑΔΕΣ ΝΕΟ ΕΜΠΟΡΕΥΜΑ ΟΠΟΥ ΦΕΡΑΜΕ ΚΑΙ ΜΕ ΤΙΜΕΣ 50ο)ο ΕΠΙ ΤΩΝ ΑΝΑΓΡΑΦΟΕΝΩΝ ΤΙΜΩΝ.

Η ΑΠΟΘΗΚΗ ΘΑ ΕΙΝΑΙ ΑΝΟΙΚΤΗ ΚΑΘΕ ΔΕΥΤΕΡΑ — ΤΡΙΤΗ ΚΑΙ ΠΑΡΑΣΚΕΥΗ.

ΤΡΙΘΕΡΜ

ΤΟ ΠΡΩΤΟ ΟΝΟΜΑ ΣΤΟΥΣ ΗΛΙΑΚΟΥΣ ΘΕΡΜΟΣΙΦΩΝΕΣ

Οἱ ἡλιακοὶ θερμοσίφωνες ΤΡΙΘΕΡΜ κατασκευάζονται στὴν Ἑλλάδα μὲ LICENSE τῆς Ἑταιρείας SIAM τοῦ Ἰσραὴλ ὅπου ἔχουν ἐφαρμογὴ πάνω ἀπὸ 20 χρόνια.
Εἰδικά, τὸ κατασκευασμένο πρότυπό μας μετρήθηκε γιὰ τὴν ἀπόδοσή του στὸ παγκοσμίως γνωστὸ καὶ φημισμένο WEIZMANN INSTITUTE OF SCIENCE (ISRAEL)

10 χρόνια ἐγγύηση

ΓΙΑ ΠΛΗΡΟΦΟΡΙΕΣ
ΤΗΛ. 26270 — 22914
Νικ. Χαλκίτης

COCTAIL PLAST

★ ΜΟΝΤΕΡΝΟΙ ΕΞΟΠΛΙΣΜΟΙ:
- ΞΕΝΟΔΟΧΕΙΩΝ
- ΕΣΤΙΑΤΟΡΙΩΝ
- ΜΠΑΡ
- ΝΑΙΤ ΚΛΑΜΠ

ΕΙΔΗ ΑΠΑΡΑΙΤΗΤΑ ΓΙΑ ΚΑΘΕ ΞΕΝΟΔΟΧΕΙΟ — ΜΠΑΡ

Παγομηχανὲς Βελγίου — Παγοθραῦστες Ἀμερικῆς — Δασομετρητὲς Ποτῶν — Πλυντήρια ποτηριῶν Δυτ. Γερμανίας — Μπρελὸκ Ξεν) χείων (μεταλλικὰ — πλαστικὰ — Ἐνδεικτικὲς πινακίδες μὲ τὴν φίρμα σας — Πλαστικοὶ Ἀναδευτῆρες ποτῶν μὲ τὴν φίρμα σας — Πλαστικὸ σουβὲρ Ποτῶν μὲ τὴν φίρμα σας — Κρεμάστρες μὲ τὴν φίρμα σας — Μαϊμουδάκια — ὁμπρελίτσες — σημαιίτσες — ἤλιοι — παγωνάκια — ἀναδευτῆρες ποτῶν καμηλοπάρδαλη κι ἄλλα εἴδη ντεκὸρ ποτῶν.

ΑΚΟΜΑ: Ὅλα τὰ εἴδη ποτηριῶν — χαρτοπετσέτες πολυτελείας — διακοσμητικὰ εἴδη — τασάκια — ἀνθοδοχεῖα — εἰδικὰ ποτήρια μπύρας — εἰδικὸς φυσικὸς χυμὸς λεμονιοῦ.

ΓΕΝΙΚΟΣ ΑΝΤΙΠΡΟΣΩΠΟΣ ΔΩΔΕΚΑΝΗΣΟΥ — ΕΜΠΟΡΙΑ

Σταῦρος Λαμπριανός

ΛΟΧΑΓΟΥ ΦΑΝΟΥΡΑΚΗ 28 — ΤΗΛ. 29.309

Ο ...«ΥΦΥΠΟΥΡΓΟΣ» ΕΦΑΓΕ ΔΥΟ ΧΡΟΝΙΑ

Παρίστανε τὸν ὑφυπουργὸ Κ. Ὑπηρεσιῶν ἐπὶ «Νέας Δημοκρατίας» καὶ τηλεφωνοῦσε σὲ μητροπόλεις λέγοντας ὅτι «θέλει νὰ τὸν βοηθήσουν οἰκονομικὰ γιὰ νὰ στείλει στὸ ἐξωτερικὸ κάποιον πάσχοντα».

Σ' ὅσους ἔδειχναν προθυμία ἔλεγε ὅτι «θὰ περάσει κάποιος δικός μου νὰ πάρει τὰ χρήματα» καὶ φυσικὰ πήγαινε ὁ ἴδιος. Πρόκειται γιὰ τὸ γνωστὸ κι ἀπὸ ἄλλες ἀπάτες Δημ. Γ. Γαροδήμο, ποὺ καταδικάστηκε ἀπὸ τὸ Τριμελὲς Πλημμελειοδικεῖο σὲ 2 χρόνια καὶ 3 μῆνες φυλακὴ γιατὶ πῆρε ἀπὸ 13 μητροπολίτες 62.000 δρχ. μὲ τὸν τρόπο ποὺ προαναφέρθηκε.

Συγχρονες Τεχνολογικες Εφαρμογες ΕπΕ

Αγιας Ανασιασιας 3
τηλ: 22644
Ροδος



Τα μονα με ηλεκτρολυτικη βαφη "BLACK NICKEL"
Αποδιδουν το ιδιο χειμωνα-καλοκαιρι
Κερδιζουν 40% περισσοτερες θερμιδες
Δοκιμασμενα 30 χρονια στο ΙΣΡΑΗΛ και 6 χρονια στη ΡΟΔΟ

inerdec\graf

ΜΙΚΡΕΣ ΑΓΓΕΛΙΕΣ

ΕΝΟΙΚΙΑΣΕΙΣ

● ΕΝΟΙΚΙΑΖΕΤΑΙ ἀποθήκη ἐπὶ τῆς ὁδοῦ Κοδριγκτῶνος, κατάλληλη γιὰ ὁποιαδήποτε χρήση μὲ ράμπα εἰσόδου ὀχημάτων.
Πληροφορίες στὰ τηλέφωνα 29240, ὧρες γραφείου — 27675.

ΠΩΛΗΣΕΙΣ ΑΥΤΟΚΙΝΗΤΩΝ

● ΠΩΛΕΙΤΑΙ αὐτοκίνητο «ΦΙΑΤ 128».
Πληροφορίες στὸ τηλέφωνο 24309 μετὰ τὶς 10 π.μ.

ΠΩΛΗΣΕΙΣ ΑΚΙΝΗΤΩΝ

● ΠΩΛΟΥΝΤΑΙ τὰ κάτωθι ἀκίνητα:
1) Παραλιακὴ ἔκτασις 9.500 στρέμματα ἐπὶ ἐπαρχιακῆς ὁδοῦ, πλησίον τοῦ ἀεροδρομίου στὴν Κάρπαθο. Εὐκολίες πληρωμῆς. Τηλέφ. 20619 — 26442.
2) Πωλοῦνται οἰκόπεδα κεντρικὰ στὴν πόλη τῆς Καρπάθου, κατάλληλα γιὰ κατοικίες, καταστήματα κ.λπ. Εὐκολίες πληρωμῆς. Τηλέφ. 20619 — 26442.

● ΠΩΛΕΙΤΑΙ κατάστημα δίσκων - κασέτων ἢ παραχωρεῖται σὲ τιμὴ εὐκαιρία. Πλάτωνος 8 τηλ. 23749, Παλαιὰ Ἀγορά.

ΠΩΛΕΙΤΑΙ οἰκόπεδα 19 στρεμμάτων στὴ Κῶ σὲ τιμὴ εὐκαιρίας.
Πληροφορίες τηλ. 29847 ἀπογευματινὲς ὧρες.

★ ΠΩΛΟΥΝΤΑΙ
1) Διαμέρισμα στὸ ΤΖΕΝΙΟ
2) Οἰκόπεδο στοὺς Χαλκίτες.
Πληροφορίες στὸ τηλ. 27082.

● ΠΩΛΕΙΤΑΙ στὴν ΕΚΑΛΗ ΑΘΗΝΩΝ ἰδιόκτητη διόροφος βίλλα, ὁλόκληρος ἢ μερικῶς. Συνολικὴ κατοικίσιμος ἐπιφάνεια 530 μ2. Κεραμιδωτά, Πέτρινα στοιχεῖα, Μεγάλες ταράτσες, ὀρθολογιστικὴ διαρρύθμιση ἐσωτερικῶν χώρων Κάθε ὄροφος ἀνεξάρτητος. Πρόβλεψις ἐνοποιήσεως ἐσωτερικῶς. Τζάκι σὲ κάθε ὄροφο. Μονοσωλήνιο σύστημα θερμάνσεως. Μόνωσι δαπέδων, τοίχων καὶ ὀρόφων. Κῆπος μὲ πεῦπα 800 μ2. Συνολικὴ ἐπιφάνεια οἰκοπέδου 1.020 μ2.
Τηλέφωνον: 01 9755390 Ἀπὸ 9 π.μ. — 11 π.μ. καὶ 4 μ.μ. — 9 μ.μ.

★ ΠΩΛΕΙΤΑΙ διαμέρισμα ἡμιτελὲς στὴ περιοχὴ Ἰξιὰ Ρόδου — τηλ. 29847, ὧρες 18.00—20.00.

Ζητοῦνται

● ΗΛΕΚΤΡΟΣΥΓΚΟΛΛΗΤΗΣ — ὀξυγονοκόπτης, ζητᾶ ἀνάλογη ἐργασία.
Πληροφορίες τηλ. 22785, Νίκος.

● ΖΗΤΕΙΤΑΙ δεσποινὶς ἡ κυρία ποὺ νὰ γνωρίζει τουλάχιστον Ἀγγλικὰ γιὰ νὰ ἐργασθεῖ σὲ κατάστημα Γουναρικῶν· ὄχι σὰν πωλήτρια.
Πληροφορίες στὰ τηλ. 25544 — 24900, ὧρες πρωϊνές.

★ ΥΠΑΛΛΗΛΟΣ ΥΠΑ ζητεῖ γιὰ μόνιμη ἐνοικίαση εὐρύχωρη γκαρσονιέρα ἢ διόρι μέσα στὴ πόλη.
Πληροφορίες στὸ τηλέφ. 27.189.

ΔΙΑΦΟΡΑ

● ΖΗΤΕΙΤΑΙ ὑπάλληλος ἀπόφοιτη Λυκείου, γιὰ νὰ ἐργασθεῖ σὲ κατάστημα.
Πληροφορίες στὸ τηλέφωνο 23030 ὧρες 5—8 μ.μ.

● Ἡ Κα ΣΟΥΛΤΑΝΗ ΜΑΡΓΑΡΙΤΑ, Πτυχιοῦχος Φιλοσοφικῆς Σχολῆς, παραδίδει εἰς οἰκίαν της (Πάροδος Ἄννης Μαρίας 110), ἰδιαίτερα μαθήματα Ἀρχαία — Νέα — Ἱστορία, εἰς μαθητὰς Γυμνασίου — Λυκείου.
Πληροφορίες στὸ τηλέφ. 28931.

★ ΠΩΛΕΙΤΑΙ ἀσπρόμαυρη τηλεόραση 26 ἰντζῶν, ΦΙΛΙΠΣ, ἠλεκτρονική. Τιμὴ 12.000. Τηλ. 23153.

★ ΕΝΟΙΚΙΑΖΟΝΤΑΙ ἀποθῆκες στὸ ΤΖΕΝΙΟ.
Πληροφορίες στὸ τηλ. 27082.

□ ΝΕΟΣ ποὺ σπούδασε στὴ Γερμανία, παραδίδει μαθήματα Γερμανικά.
Πληροφορίε τηλ. 23242.

Χαριστε δῶρα ἀξιας

ΑΝ θέλετε νὰ χαρίσετε ἕνα δῶρο μὲ πραγματικὴ ἀξία καὶ νὰ μείνει μιὰ γιὰ πάντα στὰ χέρια τοῦ ἀγαπημένου σας προσώπου ἢ ἀκόμα καὶ στὸν ἑαυτό σας, διαλλέξτε ἕνα ἀπὸ τὰ τόσα βιβλία τοῦ Βιβλιοπωλείου

ΓΕΡΑΣΙΜΟΥ ΒΙΔΙΝΙΩΤΗ
Στοὰ Τσουβαλᾶ καὶ Ἐθν. Μακαρίου 24
Τηλ. 22831 — Ρόδος
ΠΛΟΥΣΙΑ συλλογὴ βιβλίων:
★ ΛΟΓΟΤΕΧΝΙΚΑ
★ ΕΠΙΣΤΗΜΟΝΙΚΑ
★ ΕΓΚΥΚΛΟΠΑΙΔΙΚΑ

Τὸ Δάσος εἶναι ἡ πηγὴ τῆς ζωῆς μας
Ἂς προστατέψουμε ὅ,τι ἀπόμεινε
Ἂς ἐκτείνουμε τὴν ἐπικράτειά του
Ἂς πληθύνουμε τοὺς φίλους του

● ΜΑΘΗΤΕΣ ΚΑΙ ΜΑΘΗΤΡΙΕΣ,
ΔΙΑΤΗΡΕΙΤΕ ΤΗΝ ΠΟΛΗ ΜΑΣ ΚΑΘΑΡΗ
★ Η ΡΟΔΟΣ ΕΙΝΑΙ ΔΙΚΗ ΣΑΣ

ΔΗΜΟΣ ΡΟΔΟΥ

Κυκλοφορεῖ
«ΠΡΟΣ ΓΗΙΝΟΥΣ»
Ποιητικὴ συλλογὴ
Βάσου Χατζηπαπᾶ
Ρόδος 1982

marantz®

σημαινει οτι περισσοτερο απο προηγμενη τεχνολογια

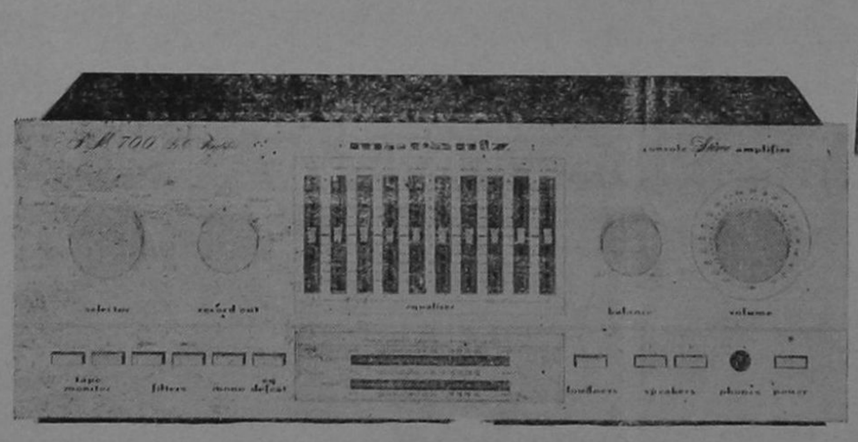
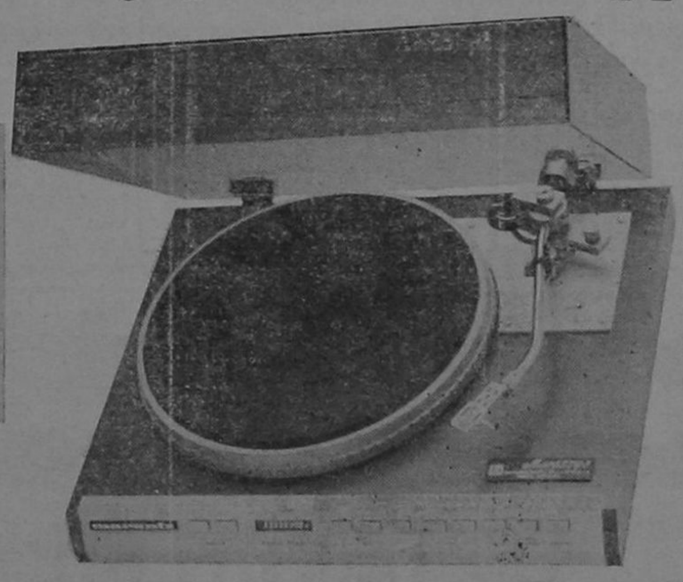
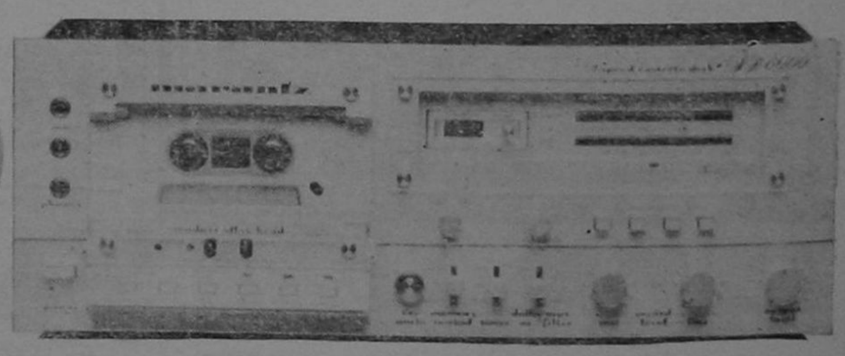

Α)ΦΟΙ ΠΙΠΛΟΥΚΑ

Χ. Σελασιὲ 6 τηλ. 28866
Πρωτογένους 8 τηλ. 25807

ΑΝΑΚΟΙΝΩΣΗ

ΣΥΝΔΕΣΜΟΣ ΕΦ. ΑΞ)ΚΩΝ
ΝΟΜΟΥ ΔΩΔ)ΣΟΥ

"Οπως κάθε χρόνο, ἔτσι καὶ ἐφέτος ὁ Σύνδεσμος Ἐφ. Ἀξ)κῶν, διοργανώνει τὴν ἐτήσια χοροεσπερίδα του στὶς 8 Μαΐου στὸ Ξενοδοχ. PARADISE.

Παρακαλοῦνται οἱ κ.κ. "Εφ. Ἀξ)κοὶ καὶ οἱ φίλοι των νὰ προμηθευτοῦν ἐγκαίρως τὰ εἰσιτήρια των ἀπὸ:

α) Κον Εὐστ. Τακτικὸν (Τρ. Πίστεως) Τηλ. 28951.
β) Κον Μιχ. Μελᾶν Τηλ. 24303.
γ) Κον Νικ. Πανηγύρην Τηλ. 25984.

ΕΚ ΤΟΥ ΔΙΟΙΚ. ΣΥΜΒΟΥΛΙΟΥ

Ἀνακοίνωση

ΚΑΘΕ ΚΥΡΙΑΚΗ
τὸ οἰκογενειακὸ κέντρο

ΡΟΔΙΝΙ

διοργανώνει εἰδικὸ ἀπογευματινὸ πρόγραμμα γιὰ τοὺς μικρούς του φίλους.

Γονεῖς

Φέρτε τὰ παιδιά σας στὸν παραμυθένιο κόσμο μας νὰ διασκεδάσουν μὲ τοὺς ταχυδακτυλουργούς, τοὺς ἀκροβάτες μας καὶ ἀκόμη μὲ τούς:

ΜΠΕΣΣΥ ΑΡΓΥΡΑΚΗ - ΡΟΜΠΕΡΤ
ΟΥ·Ι·ΛΙΑΜΣ
ΤΡΙΟ ΕΠΙΚΟΥΡΟΙ

σ' ἕνα πρόγραμμα ποὺ γιὰ πρώτη φορὰ παρουσιάζεται στὴ Ρόδο
καὶ εἶναι προσφορὰ τοῦ συγκροτήματος

ΡΟΔΙΝΙ

Κυριακὴ 25 Ἀπριλίου, στὶς 3 τὸ ἀπόγευμα.

Σᾶς περιμένουμε

ΕΛΛΗΝΙΚΗ
ΔΗΜΟΚΡΑΤΙΑ
ΝΟΜΑΡΧΙΑ ΔΩΔ)ΣΟΥ
Δ)ΝΣΗ ΕΣΩΤΕΡΙΚΩΝ
ΤΜΗΜΑ ΔΙΟΙΚΗΣΕΩΣ
Ἀριθ. Πρωτ. ΔΕ 3815

Ἀνακοίνωση

Ἀνακοινώνεται ὅτι ὁ Κώστας Ἐμμανουὴλ τοῦ Στέργου καὶ τῆς Αἰκατερίνης γεννηθεὶς τὸ ἔτος 1945, καὶ κάτοικος Καλυθιῶν ἔχει ὑποβάλει αἴτηση περὶ ἀλλαγῆς τοῦ ἐπωνύμου του ἀπὸ ΚΩΣΤΑΣ σὲ ΚΩΣΤΟΠΟΥΛΟΣ.

Καλεῖται ὅποιος ἀντιτίθεται, τυχόν, στὴν ἀνωτέρω ἀλλαγή, ὅπως, ἐντὸς δέκα πέντε (15) ἡμερῶν ἀπὸ τῆς δημοσιεύσεως τῆς παρούσης, ὑποβάλει στὴ Νομαρχία Δωδεκανήσου — Δ)νση Ἐσωτερικῶν — Διοικητήριο Ρόδου τὶς ἀντιρρήσεις του γιὰ τὴν ἀνωτέρω ἀλλαγή.

Ρόδος 23 Μαρτίου 1982
Μὲ ἐντολὴ Νομάρχου
Ὁ Τμηματάρχης
Γ. ΣΩΤΗΡΟΠΟΥΛΟΣ



ΔΗΜΟΤΙΚΟ
ΠΑΡΑΣΚΕΥΗ 30.4.82
ΠΡΟΒΟΛΗ 9.30—11.30

«ΜΠΑ·Τ· ΜΠΑ·Τ· ΧΟΥΛΑ»

Τῶν Ἀνατολικογερμανῶν σκηνοθετῶν ΒΑΛΤΕΡ ΧΑ·Ι·ΝΟΦΣΚΙ καὶ ΓΚΕΡΧΑΡΝΤ ΣΙΟ·Ι·ΜΑΝ.

Ἡ ταινία ἀναφέρεται στὸ ρόλο τῶν ΗΠΑ καὶ τοῦ ΝΑΤΟ στὴ Λιβύη πρὶν τὴ πτώση τοῦ τότε βασιλιᾶ τῆς χώρας Ἴντρις καὶ στὸν ἀγώνα τοῦ λαοῦ ἐνάντια στὴ φεουδαρχία καὶ τὴ ξένη ὑποτέλεια.

Διάρκεια 78'.

ΟΙΚΟΔΟΜΙΚΟΣ
ΣΥΝΕΤΑΙΡΙΣΜΟΣ
ΕΡΓΑΤΟ·Υ·ΠΑΛΛΗΛΩΝ
«Κ.Α.Ι.Ρ.»
«Ο ΒΑΚΧΟΣ» ΣΠΕ
ΕΔΡΑ ΕΝ ΡΟΔΩ

Ἐν Ρόδω τῇ 13 Ἀπριλίου '82

ΠΡΟΣΚΛΗΣΗ

Τῶν μελῶν τοῦ Οἰκοδομικοῦ Συν)σμοῦ Ἐργατοϋπαλλήλων «Κ.Α.Ι.Ρ.» «Ο ΒΑΚΧΟΣ» εἰς Τακτικὴ Γενικὴ Συνέλευση τὴν 12η Μαΐου ἡμέρα Τετάρτη καὶ ὥρα 4η ἀπογευματινὴ στὰ Γραφεῖα τῆς Ἑταιρίας «ΚΑΙΡ», Κποδιστρίου 59α μὲ τὰ ἑξῆς θέματα ἡμερησίας διατάξεως:

1) Ἀπολογισμὸς Διοικητικοῦ Συμβουλίου.
2) Ἔγκριση Ἰσολογισμοῦ 1981, ἀπαλλαγὴ συμβουλίων ἐκ τῶν εὐθυνῶν.
3) Ἔγκριση Προϋπολογισμοῦ Ἐσόδων — Ἐξόδων Διοικήσεως 1982.
4) Ἐκλογὴ νέων μελῶν Διοικητικοῦ καὶ Ἐποπτικοῦ Συμβουλίου.
5) Ἐνημέρωση τῶν μελῶν ἐπὶ τῆς πορείας τῶν ἐνεργειῶν τοῦ Διοικητικοῦ Συμβουλίου ἐπὶ τοῦ θέματος τῶν οἰκοπέδων.
6) Ὁριοθέτηση καὶ περίφραξη οἰκοπέδων.
7) Σκοπιμότης καταβολῆς μηνιαίων εἰσφορῶν.

ΤΟ ΔΙΟΙΚΗΤΙΚΟ ΣΥΜΒΟΥΛΙΟ

FRANCE LINGERIE

Ἡ ἔκπληξη τῆς ἐποχῆς καὶ τῆς μοντέρνας γυναίκας

Μία Μπουτὶκ ποὺ ἐξυπηρετεῖ ἀποκλειστικὰ τὴν καλαισθησία σας.
"Ο,τι φοριέται μέσα στὸ σπίτι ἐσώρουχα, νυχτικά, ρόμπες, τῶν καλυτέρων παρισινῶν οἴκων μόδας καὶ ὄχι μόνον μόδας ἀλλὰ καὶ
ΥΨΗΛΗΣ ΠΟΙΟΤΗΤΟΣ
★ Ἐσώρουχα: BARBARA — DIM — CHANTELLE PARIS
★ Νυχτικὰ καὶ ρόμπες: LINGELOR — NEYRET — FRANCE LINGERIE
★ Καλσόν: ARMA — DIM
Μία ἐκλογὴ Γαλλικῆς φαντασίας
Γενικαὶ εἰσαγωγαί:
ΟΔ. ΠΑΠΑΠΑΝΑΓΙΩΤΗΣ
ΟΔΟΣ ΒΑΣ. ΣΟΦΙΑΣ 48
ΡΟΔΟΣ

ΚΑΤΑΘΕΣΗ
ΣΤΗ ΜΝΗΜΗ

Ὁ δήμαρχος Ρόδου κ. Δημ. Βενετοκλὴς κατέθεσε στὸ Σύλλογο Καστελορριζιῶν ὁ «Μεγιστεύς» δωρεὰ στὴ μνήμη Γεωργίου Κακούλα τὸ ποσὸ τῶν δρχ. 2.000.—

"Εκρηξη χαρᾶς

Γιορταστική, ἀπολαυστική, φιλική.

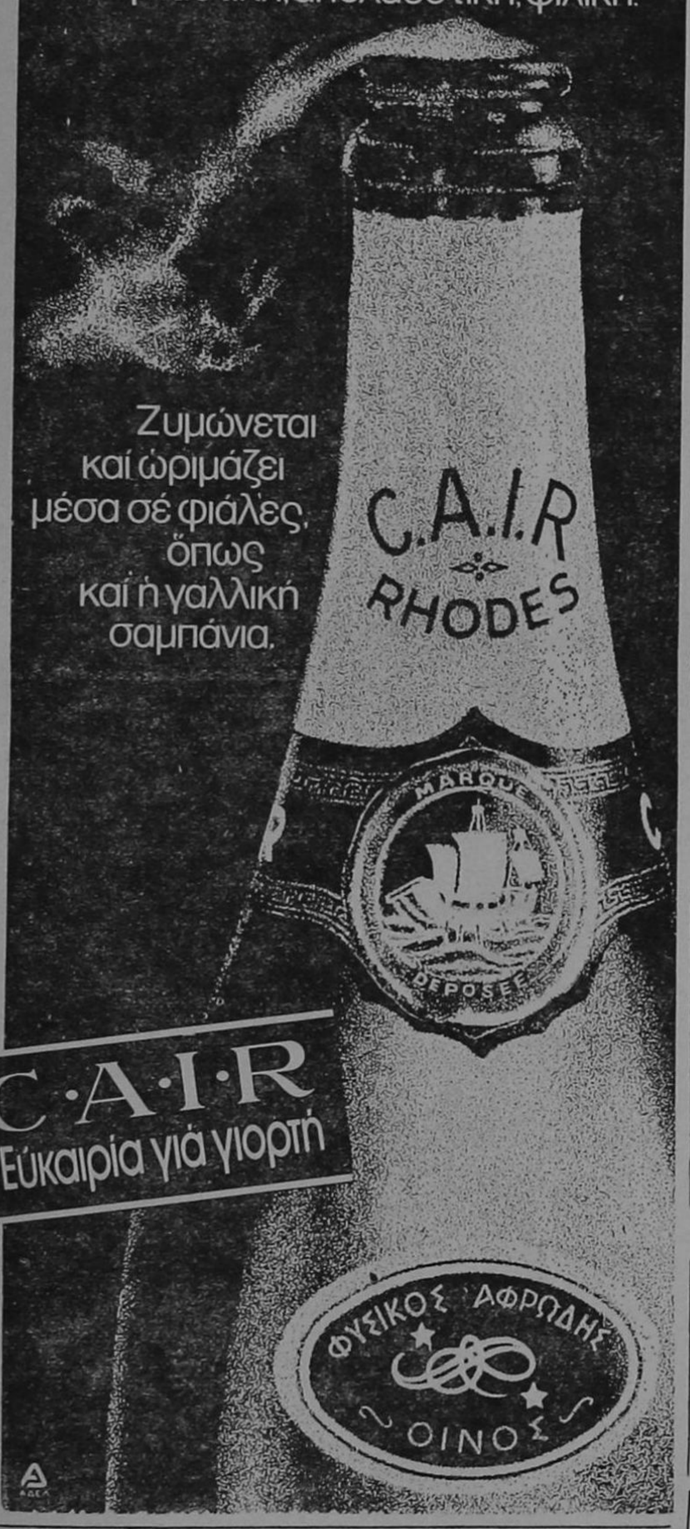

Ζυμώνεται καὶ ὡριμάζει μέσα σὲ φιάλες, ὅπως καὶ ἡ γαλλικὴ σαμπάνια.

C·A·I·R
Εὐκαιρία γιὰ γιορτή

SIEMENS

Ἄριστη ποιότητα μὲ τὴν πρώτη ματιά... πλυντήρια Siemens



Τὰ πλυντήρια SIEMENS ἔχουν κατασκευαστεῖ στὴ Γερμανία! "Εχουν μιὰ τεχνολογία δοκιμασμένη σὲ χιλιάδες ἐπιστημονικὰ τέστ ἀλλὰ καὶ σὲ ἑκατομμύρια σπίτια τῆς Εὐρώπης! "Εχουν ὑπεραυτόματα προγράμματα βιολογικὰ καὶ εἰδικὰ γιὰ πλύσιμο μάλλινων! "Εχουν τεράστια χωρητικότητα. "Εχουν τύμπανο καὶ κάδο ἀπὸ ἀνοξείδωτο χάλυβα. "Εχουν εἰδικὸ σύστημα προστασίας ἀπὸ τὴν ὑπερθέρμανση καὶ τὴν ἔλλειψη τοῦ νεροῦ. "Εχουν μηχανισμὸ ποὺ ρυθμίζει αὐτόματα τὴ θερμοκρασία καὶ τὸ τέλος τοῦ πλυσίματος. Καὶ πάνω ἀπ' ὅλα ἔχουν μιὰ μεγάλη ἐγγύηση: Τὸ ὄνομα SIEMENS!

Γιὰ τὸ πλυντήριο σας
Η ΤΕΧΝΙΚΗ SIEMENS ΕΓΓΥΑΤΑΙ

ΚΡΙΤΩΝ ΑΕ

αμερικης 46 ροδος τηλ. 21-275

Στεῖλτε γιουνισεύχές μέ κάρτες, τῆς unicef



ἡ εὐτυχία εἶναι δικαίωμα κάθε παιδιοῦ

Ὀνοματεπώνυμον.....
Διεύθυνση.....
Πόλις.....
Παρακαλῶ νὰ μοῦ στείλετε τὸ ἐνημερωτικὸ φυλλάδιο γιὰ τὶς κάρτες τῆς unicef 1981

Ἑλληνικὴ Ἐπιτροπὴ γιὰ τὴν unicef
Ξενίας 1 Ἀθήνα 611
τηλ. 7784223 & 7783208

Αὐτὴ ἡ καταχώρηση εἶναι μιὰ γενναιόδωρη προσφορὰ στὴν unicef ἀπὸ αὐτὴ τὴν ἐφημερίδα.

Samsonite

ὅταν οἱ βαλίτσες πάνε μακρυὰ τότε, πρέπει νὰ εἶναι Samsonite

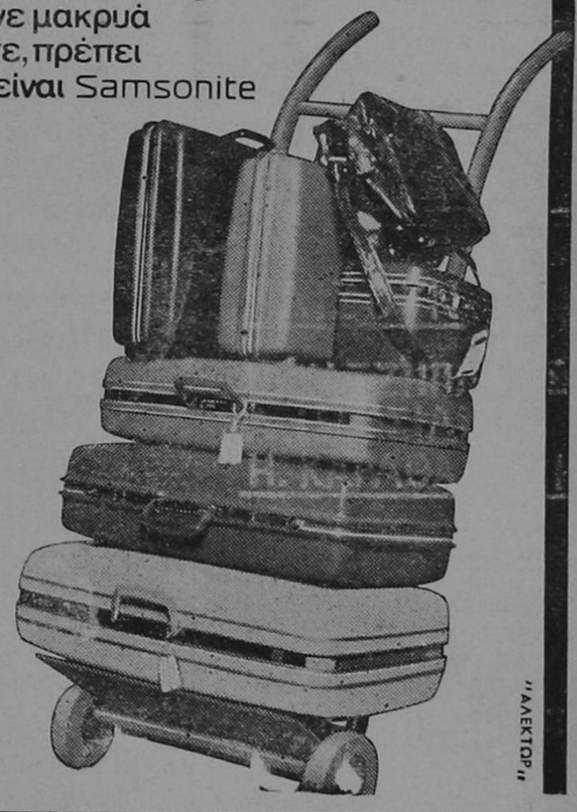

FASHION IN LEATHER
ΓΕΩΡΓΙΟΣ ΚΟΛΛΙΑΣ
ΒΑΣ. ΣΟΦΙΑΣ 46 — ΤΗΛ. 21566 — ΡΟΔΟΣ

σαμπουαν «ομ-ορ» προϊον της αντελκο

οικογενειακο κεντρο κρητικης μουσικης

« ΤΟ ΣΥΝΤΡΙΒΑΝΙ »

ΠΥΘΑΓΟΡΑ 19 - ΤΗΛ. 25610 - ΡΟΔΟΣ

● ΔΕΧΟΜΕΘΑ ΑΡΡΑΒΩΝΕΣ, ΓΑΜΟΥΣ, ΒΑΦΤΙΣΙΑ, ΣΥΝΕΣΤΙΑΣΕΙΣ ●

Προκήρυξη τῆς ΕΣΑΚ-Σ γιὰ τήν Πρωτομαγιά

Ἐργάτες, ὑπάλληλοι, Συνταξιοῦχοι
Νέες καὶ Νέοι ἐργαζόμενοι τοῦ νησιοῦ μας

Ἡ Τοπικὴ ἐπιτροπὴ τῆς ΕΣΑΚ—Σ σᾶς ἀπευθύνει θερμὸ ταξικό, ἀγωνιστικὸ χαιρετισμὸ γιὰ τὸ γιορτασμὸ τῆς Πρωτομαγιᾶς μέρας πάλης καὶ Ἀλληλεγγύης τῶν ἐργαζομένων ὅλου τοῦ κόσμου.

Σᾶς καλεῖ νὰ βαδίσετε σταθερὰ στὸ δρόμο ποὺ χάραξαν οἱ ἥρωες τοῦ Σικάγου καὶ ὅλοι οἱ μάρτυρες ποὺ ἔπεσαν γιὰ τά δίκαια τοῦ Ἐργάτη.

Ἀξιῶστε μὲ τὴν ἑνότητα καὶ τὴν πάλη σας, δουλειά, ἀσφάλιση κοινωνικὴ πρόοδο.

Κάντε, μαζὶ μὲ τοὺς ἐργάτες ὅλου τοῦ κόσμου, ἀκόμα πιὸ δυνατὸ τὸ μέτωπο τῆς Εἰρήνης.

Μὴ ἐπιτρέψετε στοὺς ἐμπόρους τοῦ πολέμου νὰ ματοκυλήσουν τὴν ἀνθρωπότητα.

Ἐκφράστε τὴ διεθνιστική σας Ἀλληλεγγύη καὶ συμπαράσταση σ' ὅλους τοὺς καταπιεσμένους λαούς.

Σταθεῖτε στὴν πρώτη γραμμὴ τῆς πάλης γιὰ τὴν Εἰρήνη.

Κερδίστε βῆμα τὸ βῆμα τὴν πραγματικὴ Ἀλλαγή.

Δουλέψτε ἀκούραστα γιὰ μιὰ ἑνωτική, ταξική, ἀγωνιστική, Πρωτομαγιά.

Δῶστε ὅλο τὸ ἀγωνιστικό σας παρὸν στὸ πανεργατικὸ προσκλητήριο τῆς Πρωτομαγιᾶς.

Ζήτω ἡ Ἐργατικὴ Τάξη πρωτοπόρα δύναμη, γιὰ τὴ πραγματικὴ Ἀλλαγή, γιὰ ἕνα καλύτερο αὔριο, γιὰ τὸ Σοσιαλισμό.

Ζήτω ἡ Ἐργατικὴ Πρωτομαγιά, μέρα πάλης καὶ διεθνοῦς Ἀλληλεγγύης τῶν ἐργατῶν ὅλου τοῦ κόσμου.

Ρόδος 29.4.1982

Χαιρετισμός τῆς ΕΔΗΚ γιὰ τήν Ἐργ. Πρωτομαγιά

Ἡ Νομαρχιακὴ Ἐπιτροπὴ τῆς ΕΔΗΚ Δωδεκανήσου χαιρετίζει τὸν ἐνωτικὸ καὶ ἀγωνιστικὸ γιορτασμὸ τῆς Ἐργατικῆς Πρωτομαγιᾶς καὶ συμμετέχει στὴν διπλὴ ταξικὴ γιορτὴ ποὺ σὰν μέρα μνήμης καὶ τιμῆς ἀγώνων καὶ θυσιῶν ἀλλὰ καὶ σὰν μέρα ἀγωνιστικῆς διεκδίκησης τῶν ὑψηλῶν στόχων, ἀνοίγει νέους ὁρίζοντες στὸ ἐργατικὸ κίνημα.

Ἡ Ἐργατικὴ Πρωτομαγιὰ ἀποτελεῖ σύμβολον τῶν ἀγώνων τοῦ ἐργατοϋπαλληλικοῦ κινήματος γιὰ βελτίωση τῶν συνθηκῶν ἐργασίας ακὶ ἀμοιβῆς, ἐμπέδωσης τῆς Δημοκρατίας, τῆς Ἐλευθερίας καὶ τῆς παγκόσμιας Εἰρήνης ποὺ εἶναι ἀπαραίτητες προϋποθέσεις γιὰ τὴν λειτουργία τοῦ συνδικαλισμοῦ.

Παράλληλα μὲ τὴν ἀπότιση φόρου τιμῆς στὸν ἀγωνιστὴ ἐργάτη γιὰ τὶς ἡρωικὲς θυσίες του καὶ τὴν ἀναδρομὴ στὶς μεγάλες στιγμὲς τοῦ παγκόσμιου Ἐργατοϋπαλληλικοῦ κινήματος, χαράσσεται ἡ πορεία πρὸς τὰ μπρὸστὰ καὶ προβάλλονται ἀγωνιστικὰ οἱ νέοι στόχοι τῶν ἐργαζομένων.

Δρόμος τῶν ἐργαζομένων εἶναι μόνο αὐτὸς ποὺ περνᾶ μέσα ἀπὸ τὴν συσπείρωση ὅλων τῶν Δημοκρατικῶν δυνάμεων καὶ τὴν ἐνεργοποίηση διὰ τὴν λύση τῶν προβλημάτων μας.

Αὐτὸ τὸ δρόμο θὰ βαδίσουμε ἑνωμένοι τὴν 1ην τοῦ Μάη ὅλοι οἱ ἐργαζόμενοι γιὰ μιὰ ἀπαρχὴ κινητοποιήσεων μὲ συνέπεια καὶ συνέχεια.

ΕΚ ΤΗΣ Ν.Ε. ΕΔΗΚ ΔΩΔΕΚΑΝΗΣΟΥ

Ἀνοιγει τήν Κυριακή τό 2ο Θεατρικό Φεστιβάλ

Ἀφιερωμένο στὸ σύγχρονο Ἑλληνικὸ θεατρικὸ ἔργο, ἀρχίζει τὴν Κυριακὴ 2 Μαΐου τὸ 2ο Θεατρικὸ Φεστιβὰλ ποὺ διοργανώνει τὸ Δωδεκανησιακὸ Θέατρο.

Πρῶτος θὰ ἐμφανιστεῖ ὁ θίασος τοῦ Δωδεκανησιακοῦ Θεάτρου ποὺ θὰ παρουσιάσει τὴν Κυριακὴ καὶ Δευτέρα στὶς 9.30 μ.μ. τὸ ἔργο «Ταξίδι Ἐργασίας» τοῦ Ἀλέξη Σεβστάκη, ἑνὸς ἀπὸ τοὺς ἀξιολογότερους θεατρικούς μας συγγραφεῖς ποὺ ζεῖ καὶ ἐργάζεται στὴ Σάμο.

Στὴ συνέχεια θὰ παρουσιαστοῦν καὶ ἄλλα τρί νεοελληνικὰ ἔργα, ποὺ ἐπαινέθηκαν δμόφωνα ἀπὸ τὴν Ἀθηναϊκὴ Κριτική, μὲ τοὺς ἴδιους συντελεστὲς ποὺ παίχτηκαν καὶ στὴν Ἀθήνα.

Τὰ ἄλλα ἔργα εἶναι:

—«Τὴν ἄλλη Κυριακή» τοῦ Σ. Παπαδογιώργου ἀπὸ τὸν θίασο «ΣΤΟΑ» στὶς 7, 8, 9 Μαΐου.

—«Μάνα — Μητέρα — Μαμὰ» τοῦ Γ. Διαλεγμένου στὶς 14, 15, 16 Μαΐου.

—«Οἱ Κουραμπιέδες» τοῦ Γ. Χασάπογλου ἀπὸ τὸ Λαϊκὸ Θέατρο Νότιας Ἀθήνας τοῦ Φαίδωνα Γεωργίτση, στὶς 21, 22 23 Μαΐου.

Τὰ δύο τελευταῖα ἔργα παίζονται δυὸ χρόνι συνέχεια στὴν Ἀθήνα καὶ ἐξακολουθοῦν νὰ παίζονται.

Διαβάστε αὔριο στὴν «Ε» ἀποκλειστικὴ συνέντευξη ἀπὸ τὸν Μανώλη Γλέζο

ΑΥΡΙΟ Η «Ἐνημέρωση» δημοσιεύει ἀποκλειστικὴ συνέντευξη τοῦ ΜΑΝΩΛΗ ΓΛΕΖΟΥ βουλευτῆ Ἀθηνῶν ἐκπρόσωπο στὴ Βουλὴ τοῦ κόμματος τῆς ΕΔΑ καὶ γενικὸ γραμματέα της.

Ο ΓΛΕΖΟΣ μιλᾶ γιὰ τὴ Ρόδο καὶ γιὰ τὰ προβλήματά της, γιὰ τὴν ἐσωτερικὴ κατάσταση τῆς χώρας καὶ γιὰ τὸ Πανεπιστήμιο τοῦ Αἰγαίου.



PALAZZO DI ROMA
IMAGE STUDIO

ΤΙΣ ΤΕΛΕΥΤΑΙΕΣ δημιουργίες τῶν καταστημάτων PALAZZO DI ROMA ποὺ ξεχωρίζουν ἤδη στὸ χῶρο τῆς μόδας τοῦ παπουτσιοῦ καὶ φιλοδοξοῦν νὰ ἐπιβάλουν τὴ μόδα αὐτή, προσφέρουν τὰ ὁμώνυμα καταστήματα ποὺ βρίσκονται —ποῦ ἀλλοῦ;— στὴ Ρόδο.

ΨΩΝΙΖΕΤΕ ΚΑΙ ΜΕ ΤΙΣ ΠΙΣΤΩΤΙΚΕΣ ΣΑΣ ΚΑΡΤΕΣ

Η ΠΟΙΟΤΗΤΑ, ἡ πρωτοτυπία σὲ χρώματα καὶ σχέδια καὶ τὰ ἄριστα ὑλικὰ δείχνουν τὴ διάθεση τοῦ δημιουργοῦ τους νὰ δώσει μιὰ πρωτοποριακὴ θέση στὸ ἑλληνικὸ παπούτσι διεθνῶς.

ΣΗΜ.: ΤΩΡΑ ΚΑΙ ΠΑΙΔΙΚΑ ΠΑΠΟΥΤΣΙΑ ΓΙΑ ΤΟΥΣ ΜΙΚΡΟΥΣ ΜΑΣ ΦΙΛΟΥΣ.

ΚΕΝΤΡΑ ΜΟΔΑΣ
28ης Ὀκτωβρίου 20
τηλ. 20400
Δημ. Θεοδωράκη 25

ΜΑΤΙΕΣ ΣΤΑ ΣΠΟΡ

● Ἐπιμέλεια Ἀθλητικῆς Στήλης: ΜΙΧΑΛΗΣ Μ ΠΑΡΙΑΝΑΚΗΣ ●

Τά παιχνίδια τοῦ Σαββάτοκύριακου γιά τό τοπικό πρωτάθλημα

● ΤΕΛΕΙΩΝΕΙ ΤΗΝ ΚΥΡΙΑΚΗ ΤΟ ΠΡΩΤΑΘΛΗΜΑ Α ΚΑΤΗΓΟΡΙΑΣ
● ΑΠΟΡΙΦΘΗΚΑΝ ΑΠΟ ΤΗΝ ΕΠΣΔ ΟΙ ΕΝΣΤΑΣΕΙΣ ΠΟΥ ΕΚΚΡΕΜΟΥΣΑΝ

Συνεχίζονται κανονικὰ τὰ πρωταθλήματα τῆς Α΄ καὶ Γ΄ Ἐρασιτεχνικῆς Κατηγορίας μὲ τοὺς παρακάτω ἀγῶνες:

Α΄ ΕΡΑΣΙΤΕΧΝΙΚΗ ΚΑΤΗΓΟΡΙΑ
(26η ΑΓΩΝΙΣΤΙΚΗ)

● ΣΑΒΒΑΤΟ 1.5.82

Γήπ. Καλύμνου. Καλυμνιακὸς — Ἀστὴρ Π. ὥρα 12.00. Γυμνασίαρχος Φ. Τρικοίλης.

● ΚΥΡΙΑΚΗ 2.5.82

Γήπ. Κρεμαστῆς. Φοῖβος — Ἡρακλῆς Κῶ, ὥρα 12.00. Γυμνασίαρχος Ι. Κωνσταντίνου.

Γήπ. Κοσκινοῦ. Δωριέας — Κλεάνθης ὥρα 11.00. Γυμνασίαρχος Κ. Μανωλᾶς.

Γήπ. Σορωνῆς. Εὐκλῆς — Γήπ. Σορωνῆς. Εὐκλῆς — Ροδιακὸς ὥρα 11.00. Γυμνασίαρχος Γ. Μπονιάτης.

Γήπ. Μαριτσῶν. Ἡρακλῆς Μ. — Δόξα Ψ. ὥρα 11.00. Γυμνασίαρχος Ν. Πολίτης.

Γήπ. Ἀφάντου. ΑΕΡΑ — Ἀπόλλων Ἀπ. ὥρα 11.00. Γυμνασίαρχος Μ. Καστελλοριζιός.

Γήπ. Καλυθιῶν. Ἄρης — Ἴάλυσος, ὥρα 11.00. Γυμνασίαρχος Γ. Τσοπανάκης.

Οἱ ἀγῶνες Β΄ ὁμάδων μεταξὺ ΑΡΗ — ΙΑΛΥΣΟΥ, ΔΩΡΙΕΑ — ΚΛΕΑΝΘΗ καὶ ΑΕΡΑ — ΑΠΟΛΛΩΝ ΑΑΠ. δὲν θὰ γίνουν λόγω παραιτήσεων τῶν ὁμάδων τοῦ Ἄρη, Δωριέα, καὶ Ἀπόλλωνα Ἀπ. ἀντίστοιχα.

Γ΄ ΕΡΑΣΙΤΕΧΝΙΚΗ ΚΑΤΗΓΟΡΙΑ
(3η ΑΓΩΝΙΣΤΙΚΗ)

1ος ΟΜΙΛΟΣ

● ΚΥΡΙΑΚΗ 2.5.82

Γήπ. Ἀντιμάχειας. Ἀντίμαχος — Ἀναγέννηση ὥρα 11.00 Γυμνασίαρχος Μ. Περεζοῦς.

Γήπ. Κῶ. ΑΕΜ — ΑΟΠ ὥρα 16.30. Γυμνασίαρχος Χρ. Τσουκνιᾶς.

2ος ΟΜΙΛΟΣ

● ΚΥΡΙΑΚΗ 2.5.82

Γήπ. Λάρδου. Ὁμόνοια Γ. — ΑΟΚ ὥρα 11.00. Γυμνασίαρχος Μ. Καλαθενός.

Γήπ. Ἀρχαγγέλου. Ἀγ. Γεώργιος — Ἐθνικὸς ὥρα 11.00. Γυμνασίαρχος Μ. Σκοῦμπρος.

Γήπ. Κοσκινοῦ. Ὀρφέας — ΑΟ Ἀρχαγγέλου ὥρα 15.00. Γυμνασίαρχος Μ. Λουκαρᾶς.

3ος ΟΜΙΛΟΣ

● ΚΥΡΙΑΚΗ 2.5.82

Γήπ. Λίνδου. Κλεόβουλος — Ὁμόνοια Ρ. ὥρα 11.00. Γυμνασίαρχος Σ. Παυλέας.

Γήπ. Ἐμπώνας. Ἀλθαμένης — Ἀσπὶς Σ. ὥρα 11.00. Γυμνασίαρχος Π. Μανωλάκης.

Γήπ. Λάρδου. Θύελλα — Ποσειδὼν ὥρα 16.30. Γυμνασίαρχος Ἐλ. Σκοῦμπρος.

ΑΟ ΚΑΛΑΒΑΡΔΑ — ΑΟ ΑΡΧΑΓΓΕΛΟΥ 2—3

Γιὰ τὸ ἀναβληθὲν παιχνίδι τῆς Γ΄ Κατηγορίας τοῦ τοπικοῦ μας πρωταθλήματος ἡ ΑΟ Ἀρχαγγέλου κέρδισε μέσα στὶς Φάνες τὸν ΑΟ Καλαβάρδων μὲ σκὸρ 3—2.

ΕΡΑΣΙΤΕΧΝΕΣ ΡΟΔΟΥ — ΟΡΦΕΑΣ ΡΟΔΟΥ 3—2

Σὲ φιλικὴ συνάντηση ποὺ ἔγινε χτὲς στὸ Β΄ τοῦ Ἐθνικοῦ Σταδίου οἱ Ἐρασιτέχνες κέρδισαν τὸν Ὀρφέα Ἁγίου Ἰωάννου μὲ 3—2.

Ἂς σημειωθεῖ ὅτι τὴν ὁμάδα τοῦ Ὀρφέως ποὺ ἀγωνίζεται στὸ πρωτάθλημα τῆς Γ΄ Κατηγορίας προπονεῖ ὁ κ. Μ. Μακριᾶς καὶ στ ὸ χτεσινὸ φιλικὸ ἄφησε ἄριστες ἐντυπώσεις ἡ ὁμάδα τοῦ Ὀρφέα.

Νὸκ-ἄουτ ὁ Σκαρτάδος γιὰ τὸ παιχνίδι τῆς Κυριακῆς

Η ΡΟΔΟΣ χτὲς γυμνάστηκε στὶς ἐγκαταστάσεις τοῦ ΓΚΟΛΦ ἐν ὄψει τοῦ παιχνιδιοῦ ποὺ θὰ δώσει τὴν Κυριακὴ μὲ τὸν Πανιώνιο στὸ Ἐθνικὸ Στάδιο.

Ἀπὸ τὴν χτεσινὴ προπόνηση ποὺ ἔγινε ὑπὸ τὶς ὁδηγίες τοῦ κ. Κώστα Πολυχρονίου καὶ τοῦ βοηθοῦ γυμναστοῦ κ. Πασχάλη Γκογκίδη, ἀπουσίαζε ὁ στρατευμένος Ἀστρᾶς. Καὶ ὁ τραυματίας Σκαρτάδος πράγματι τὸ τραῦμα τοῦ πολυσύνθετου αὐτοῦ ποδοσφαιριστῆ εἶναι πολὺ σοβαρὸ καὶ πολὺ δύσκολ γιὰ νὰ χρησιμοποιηθεῖ στὸ παιχνίδι τῆς Κυριακῆς. Τὸ εὐχάριστο ὅμως εἶναι ὅτι ἄρχισε κανονικὰ προπονήσεις ὁ Χατζηαχμέτ, καὶ εἶναι στὴ διάθεση τοῦ κ. Πολυχρονίου.

● Ἀπὸ ὅ,τι ἔγινε γνωστὸ χτὲς, ὁ Παῦλος Παπαϊωάννου ποὺ ὑπηρετεῖ τὴν θητεία του στὸ νησί μας καὶ συγκεκριμένα σὲ μονάδα ποὺ βρίσκεται στὰ Κολύμπια, τοῦ ἦλθε ἀπόσπαση νὰ βρίσκεται τὴν ἐρχόμενη Δευτέρα στὴν Ἀθήνα γιὰ νὰ ὑπηρετεῖ στὴ μονάδα τῆς Σωματικῆς Ἀγωγῆς. Βέβαια, ἐκεῖ θὰ γυμνάζεται, ἀλλὰ θὰ βρίσκεται μακρυὰ ἀπὸ τὴν ὁμάδα.

● Σήμερα θὰ γίνει ἡ τελευταία προπόνηση στὸ Ἐθνικὸ Στάδιο μὲ τὸ καθιερωμένο δίτερμο μετὰ τὸ τέλος τῆς ὁποίας ὁ κ. Πολυχρονου θὰ ἀνακοινώσει τὴ 16άδα.

Ἀμφίβολη ἡ συμμετοχὴ τοῦ Ἀχιολᾶ στὸ παιχνίδι μὲ τὴν ὁμάδα τῆς Χαλκίδας

Ο ΔΙΑΓΟΡΑΣ γυμνάστηκε χτὲς στὸ Ἐθνικὸ Στάδιο ὑπὸ τὶς ὁδηγίες τοῦ κ. Ἀνδρέα Σταματιάδη.

Ὁ κ. Ἀ. Σταματιάδης προτίμησε νὰ προπονήσει καὶ χτὲς τοὺς ποδοσφαιριστές του μετὰ ἀπὸ τὸ παιχνίδι τῆς Λάρισας κάνοντάς τους ξεμούδιασμα.

Γιὰ τὸ κυριακάτικο δύσκολο παιχνίδι ποὺ θὰ δώσει ὁ ἱστορικὸς σύλλογος στὴν Χαλκίδα, ὁ κ. Ἀνδρέας Σταματιάδης ἀντιμετωπίζει προβλήματα ὡς πρὸς τὴ συμμετοχὴ τοῦ Ἀχιολᾶ ποὺ τραυματισθηκε στὸ παιχνίδι μὲ τὴ Λάρισα καὶ μᾶλλον δὲν θὰ ἀγωνιστεῖ. Ἀκόμη δὲν θὰ ἀγωνιστεῖ ὁ Ἰντζόγλου ποὺ συμπλήρωσε 3 κίτρινες κάρτες μὲ αὐτὴ ποὺ εἶδε στὸ παιχνίδι μὲ τὴ Λάρισα, ἐνῶ ἀκόμη καὶ ὁ Σωτηρόπουλος ποὺ τιμωρήθηκε ἀπὸ τὸ ΔΣ τοῦ Διαγόρα γιὰ τὸ γνωστὸ ἐπεισόδιο.

Ἐπανέρχονται ὅμως κατὰ πάσα πιθανότητα οἱ Σιδηρόπουλος καὶ Οὔτσικας ποὺ γυμνάσθηκαν χτὲς κανονικά.

Σήμερα, θὰ γίνει ἡ τελευταία προπόνηση καὶ μετὰ θὰ ἀνακοινωθεῖ ἡ 16άδα.

ΟΙ ΠΡΟΤΑΣΕΙΣ ΤΗΣ ΡΕΚΕΛΤ ΓΙΑ ΤΟ ΘΕΡΙΝΟ ΩΡΑΡΙΟ

☛ Συνέχεια ἀπὸ τὴ σελίδα 1

στὸ τέλος τὴ πρόταση μὲ διαφωνία τοῦ κ. Τατάκη νὰ κλείνουν τὰ καταστήματα Τετάρτη καὶ Σάββατο ἀπόγευμα ὑποχρεωτικὰ ἐκτὸς τῶν καταστημάτων ΡΕΚΕΛΤ, Χρυσοχοείων, Γουναρικῶν κλπ. γιὰ μέση λύση.

Στὴ πρόταση αὐτὴ ρωτήθηκε τὸ Σωματεῖο Ἰδιωτικῶν Ὑπαλλήλων ποιά ἡ θέση του γιὰ τὴ συγκεκριμένη πρόταση καὶ ὑποστήριξε ὅτι:

★ «Δεχόμαστε νὰ κλείνουν δυὸ φορὲς τὸ ἀπόγευμα. Ἀλλὰ δὲν θὰ σταματήσουμε τελικὰ τὸν ἀγώνα μας. Θὰ διεκδικήσουμε καὶ 3ο ἀπόγευμα.»

Ὁ κ. Τατάκης παρὰ τὴ πρόταση τοῦ κ. Καραγιάννη καὶ τὸ πάγιο αἴτημα τῶν Ὑπαλλήλων, ὑποστήριξε ὅτι ἀπορρίπτεται τὸ αἴτημα τῶν ὑπαλλήλων καὶ ζητᾶ νὰ ἰσχύει τὸ παλιὸ ὡράριο.

Θὰ πρέπει νὰ σημειωθεῖ ὅτι τὸ σχετικὸ ἔγγραφο ποὺ δόθηκε στὴν Ἐπιθεώρηση Ἐργασίας γιὰ νὰ σταλεῖ στὴν κ. Συνοδινοῦ καὶ ἀναφέρεται γιὰ προτάσεις τοῦ Σωματείου Ἰδιωτικῶν Ὑπαλλήλων, τὸ σωστὸ εἶναι ὅτι οἱ προτάσεις αὐτὲς διατυπώθηκαν ἀπὸ τὸν κ. Γ. Καραγιάννη.

Οἱ διαιτητές

* Φοῖβος — Ἡρακλῆς Κῶ. Σπάρταλης, Μοσχοῦς, Κατσένος.
* Δωριέας — Κλεάνθης. Ζαχαριάδης, Καλημεράκης Καντσένος.
* Εὐκλῆς — Ροδιακός. Χατζηκέλης, Κάλλας, Σταματάκης.
* Ἡρακλῆς Μαρ. — Δόξα. Παπαπαμεινώνδας, Τρύπης, Θεοδοσίου.

* ΑΕΡΑ — ΑΠΟΛΛΩΝ. Τριανταφύλλου, Χατζημανώλης Μ. Λουλουδάκης.
* Καλυμνιακὸς — Ἀστέρας. Τσιρόνας, Χατζημανώλης Χ. Χατζηζαχαρίας.

● ΤΑ φύλλα ἀγώνα θὰ δοθοῦν σήμερα ἀπὸ τὸν Σύνδεσμο ἐνῶ ἡ καθιερωμένη συγκέντρωση τῆς Δευτέρας θὰ γίνεται στὶς 9 ἡ ὥρα.

Μνημόσυνο

ΤΗΝ Κυριακὴ 2 Μαΐου καὶ ὥρα 8 τὸ πρωὶ στὸ Ναὸ τῶν Ταξιαρχῶν τοῦ Νεκροταφείου θὰ γίνει τὸ 3μηνο μνημόσυνο τῆς λατρευτῆς μας συζύγου

ΓΙΩΡΓΑ

Ὁ Σύζυγος
Γιῶργος Γιωργᾶς,
Τὰ ἀδέλφια,
Τὰ ἀνήψια
Οἱ λοιποὶ συγγενεῖς.

ΦΑΡΜΑΚΕΙΑ

ΣΗΜΕΡΑ διημερεύει τὸ φαρμακεῖο τῆς ΜΑΛΙΑΡΑΚΗ ΜΑΡΘΑΣ, ὁδὸς Μεγάλου Κωνσταντίνου 12.

ΣΗΜΕΡΑ διανυκτερεύει τὸ φαρμακεῖο τοῦ ΜΙΧΑΛΗ ΝΙΚΟΛΑΟΥ, Ἀκτὴ Μιαούλη.

ΒΕΝΖΙΝΗ... τη νύχτα

ΣΗΜΕΡΑ διανυκτερεύει τὸ πρατήριο βενζίνης τοῦ ΠΑΠΑΔΟΠΟΥΛΟΥ ΠΑΝΑΓΙΩΤΗ, Λεωφ. Καλλιθέας.

Ἀνακοίνωση Ἰδ. Ὑπαλλήλων γιά τήν Ἐργ. Πρωτομαγιά

Τὸ Σωματεῖο Ἰδιωτικῶν Ὑπαλλήλων Ρόδου χαιρετίζει ταξικὰ καὶ ἀγωνιστικὰ τὴν 1η Μάη ἡμέρα πάλης τῶν ἐργαζομένων.

Τιμᾶ τοὺς πρωτοπόρους ἐκείνους ἐργάτες ποὺ πάλαιψαν καὶ δολοφονήθηκαν γιὰ νὰ κερδίσουμε οἱ ἐργαζόμενοι τὴν μείωση ὡρῶν δουλειᾶς.

Ἀπὸ τὴν ἱστορικὴ Πρωτομαγιὰ τοῦ Σικάγου, ποὺ κοντεύει σχεδὸν ἕνας αἰώνας, ἡ ἐργατικὴ τάξη δὲν ἔπαψε νὰ ἀγωνίζεται γιὰ τὴν προώθηση καὶ κατοχύρωση τῶν οἰκονομικῶν της συμφερόντων, τῶν συνδικαλιστικῶν καὶ δημοκρατικῶν ἐλευθεριῶν καὶ δικαιωμάτων της.

Φέτος οἱ ἐργαζόμενοι τῆς χώρας μας κάτω ἀπὸ καλύτερες προϋποθέσεις ἑνωμένοι θὰ διατρανώσουμε τὴν θέλησή μας γιὰ μιὰ εἰρηνικὴ καὶ δημιουργικὴ ζωή.

— Σὲ μιὰ Ἑλλάδα ἀνεξάρτητη καὶ δημοκρατική, ἔξω ἀπὸ τὸ ΝΑΤΟ, χωρὶς πυρηνικὰ ὅπλα καὶ βάσεις θανάτου.

Τὸ Σωματεῖο καλεῖ ὅλους τοὺς ἐργαζόμενους τοῦ κλάδου νὰ πάρουν μέρος, μαζικὰ καὶ ἀγωνιστικὰ στὴν ἐκδήλωση τῆς Πρωτομαγιᾶς ποὺ γίνεται τὸ Σάββατο στὶς 8.30 τὸ πρωὶ στὴ Πλατεία Κύπρου.

— Γιὰ νὰ διακηρύξουμε τὸ αἰτημά μας γιὰ ἀνθρώπινο ὡράριο χωρὶς ἀποδέσμευση καὶ καλύτερες συνθῆκες δουλειᾶς.

— Νὰ συμπαρασταθοῦμε στοὺς ἐργαζόμενους στὴ Κεραμουργία ΑΕ ποὺ ἐδῶ καὶ ἀρκετὲς μέρες ἔκλεισε τὸ ἐργοστάσιο καὶ οἱ συνάδελφοι ἔπαψαν νὰ δουλεύουν γιατί ἀπαίτησαν καλύτερες συνθῆκες δουλειᾶς καὶ τὴν πληρωμὴ τῶν μεροκαμάτων τους.

— Ζήτω ἡ ἐργατικὴ Πρωτομαγιά.

— Ζήτω ἡ ἐργατικὴ ἀλληλεγγύη ὅλου τοῦ κόσμου.

ΣΩΜΑΤΕΙΟ ΙΔΙΩΤΙΚΩΝ ΥΠΑΛΛΗΛΩΝ ΡΟΔΟΥ

Τετράωρη στάση Ἐργασίας στό ΡΟΔΑ

ΣΥΜΜΕΤΕΧΟΝΤΑΣ στὸ γιορτασμὸ τῆς Πρωτομαγιᾶς τὸ ἐργατικὸ προσωπικὸ τοῦ ΡΟΔΑ ἔχει κηρύξει τετράωρη στάση ἐργασίας (10 π.μ. — 2 μ.μ.) στὰ δρομολόγια γενικὰ πόλης καὶ χωριῶν ὅπως μᾶς δήλωσε χτὲς ἐκπρόσωπός τους.

Ὁ Σύλλογος Γυναικῶν χαιρετίζει τήν Πρωτομαγιά

Ὁ Σύλλογος Γυναικῶν Ρόδου χαιρετίζει τὴν Ἐργατικὴ Πρωτομαγιά, μέρα ποὺ συμβολίζει τὸν ἀγώνα τῶν ἐργαζόμενων ὅλου τοῦ κόσμου.

Χαιρετίζει ἰδιαίτερα τὶς ἐργαζόμενες γυναῖκες, καὶ ἐκφράζει τὴν ἀλληλεγγύη του στὶς γυναῖκες τῶν χωρῶν ποὺ ἀγωνίζονται γιὰ τὴν κατάκτηση τῆς ἐθνικῆς τους ἀνεξαρτησίας.

Ἡ Πρωτομαγιὰ εἶναι μέρα ποὺ οἱ ἐργαζόμενοι σ' ὅλο τὸν κόσμο ἀνεξάρτητα ἀπὸ χρῶμα καὶ φυλὴ διαδηλώνουν τὴ πίστη τους στὰ ἰδανικὰ γιὰ τὰ ὁποῖα ἔπεσαν οἱ ἐργάτες τοῦ Σικάγου τὸν Μάη τοῦ 1886. Ἀπὸ τὴν ἡμέρα ἐκείνη ἡ 1η Μάη ἔγινε μέρα πάλης καὶ σύμβολο τῶν ἀγώνων τῆς ἐργατικῆς τάξης.

Ἐμεῖς οἱ γυναῖκες διατρανώνουμε σήμερα τὴν ἀπόφασή μας νὰ συνεχίσουμε τὸν ἀγώνα γιὰ τὴν δικαίωση τῶν στόχων μας.

—Γιὰ τὴν ἐξασφάλιση δουλειᾶς καὶ πλήρους ἀπασχόλησης γιὰ ὅλες τὶς γυναῖκες.

—Γιὰ νὰ ἐξαλειφθοῦν οἱ διακρίσεις στὴν ἐπαγγελματικὴ μας ἐξέλιξη.

—Γιὰ τὴν προστασία τῆς μητρότητας καὶ τοῦ παιδιοῦ.

—Γιὰ τὴν ἵδρυση βρεφονηπιακῶν καὶ παιδικῶν σταθμῶν γιὰ τὴν ἐργαζόμενη μητέρα.

—Γιὰ τὴ διασφάλιση τῆς εἰρήνης καὶ τὸ σταμάτημα τῶν ἐξοπλισμῶν.

—Γιὰ νὰ δυναμώσουμε τὶς προσπάθειες γιὰ τὴ μαζικοποίηση τοῦ γυναικείου κινήματος καὶ τὴν συσπείρωση τῶν ἐργαζομένων γυναικῶν στὰ σωματεῖα τους.

—Γιὰ νὰ διεκδικήσουμε ἑνωμένες τοὺς στόχους μας καὶ νὰ ἐξασφαλίσουμε τὴν ἰσοτιμία μας σ' ὅλους τοὺς τομεῖς τῆς κοινωνικῆς ζωῆς.

Ὁ Μουσικός Σύλλογος γιὰ τή Πρωτομαγιά

Συνάδελφοι,

Ἡ Διοίκηση τοῦ Μουσικοῦ Συλλόγου Ρόδου ἀπευθύνει σ' ὅλα τὰ μέλη της, καὶ στοὺς ἐργαζόμενους τῆς Ρόδου, θερμό, ταξικό, ἀγωνιστικὸ χαιρετισμὸ γιὰ τὸ μεγάλο γιορτασμὸ τῆς Πρωτομαγιᾶς, μέρα πάλης καὶ ἀλληλεγγύης τῶν ἐργαζομένων ὅλου τοῦ κόσμου.

Τὰ ἑκατομμύρια τῶν ἐργαζομένων τοῦ καπιταλιστικοῦ κόσμου θὰ πάρουν μέρος στὶς φάλαγγες τῆς Πρωτομαγιᾶς.

Θὰ ἀξιώσουν δουλειὰ καὶ ψωμὶ ἐνῶ τὰ μάτια τους θὰ εἶναι στραμμένα σ' αὐτὲς τὶς χῶρες ὅπου οἱ ἐργαζόμενοι ζοῦν χωρὶς ἄγχος, ἀνεργία καὶ ἐκμετάλλευση, οἰκοδομώντας τὸ εὐτυχισμένο παρὸν καὶ μέλλον τους.

Συνάδελφοι,

Τὰ μονοπώλια, ἡ Δεξιὰ καὶ τὰ ὄργανά τους στὸ συνδικαλιστικὸ κίνημα γνωρίζοντας τὴ μεγάλη δύναμη τοῦ μαζικοῦ, ταξικοῦ συνδικαλιστικοῦ κινήματος καὶ τὴν τεράστια δύναμη τῆς κοινῆς δράσης, καταβάλλουν ἐπίμονες προσπάθειες νὰ χτυπήσουν τὴν ἑνότητα.

Θέλουν νὰ κρατήσουν τὶς συνδικαλιστικὲς ὀργανώσεις στὴ ρεφορμιστικὴ κατεύθυνση, στὴ γραμμὴ τῆς συνεργασίας τῶν Τάξεων!

Ἂν εἶναι ποτὲ δυνατὸν νὰ ὑπάρξει συνεργασία τοῦ Καπιταλιστῆ μὲ τὸν ἐργάτη!

Συνάδελφοι,

Στὴ μεγάλη συγκέντρωση στὴ Πλατεία Κύπρου στὶς 8.30' τὸ πρωὶ τῆς Πρωτομαγιᾶς ἂς σηκώσουμε πιὸ ψηλὰ τὶς τιμημένες σημαῖες τῆς ἐργατιᾶς.

Ἂς βροντοφωνάξουμε ἕνα μεγάλο ΠΑΡΩΝ στὸ προσκλητήριο γιὰ τὴν Εἰρήνη.

Ἂς ἐκφράσουμε τὴν διεθνιστική μας ἀλληλεγγύη στὴν Ἐργατικὴ Τάξη τῆς Τουρκίας, τοῦ Σαλβαδόρ, τῆς Νικαράγουας, τῆς νότιας Ἀφρικῆς, τῆς Παλαιστίνης.

Ἂς ἀπαιτήσουμε τὴν ἔξοδό μας ἀπὸ τὸ ΝΑΤΟ καὶ τὴν ΕΟΚ.

Ἂς ἀγωνιστοῦμε ἐνάντια στὶς διασπαστικὲς ὑπονομευτικὲς προσπάθειες τῆς Δεξιᾶς καὶ τῶν ἐχθρῶν τῆς Ἀλλαγῆς.

Ἂς ἀγωνιστοῦμε γιὰ τὴν μεγάλη ἀλλαγή, τὴν πραγματικὴ ἀλλαγή τὸ σοσιαλισμό.

ΖΗΤΩ Η ΕΡΓΑΤΙΚΗ ΤΑΞΗ πρωτοπόρα δύναμη γιαὐτὴ τὴν ἀλλαγή.

ΖΗΤΩ Η ΕΡΓΑΤΙΚΗ ΠΡΩΤΟΜΑΓΙΑ.

Γιὰ τὸ Δ.Σ.
Τοῦ Μουσικοῦ Συλλόγου
ΡΟΔΟΥ
Ὁ Πρόεδρος
ΠΑΝΑΓΙΩΤΗΣ ΒΗΧΟΣ
Ὁ εΓν. Γραμματέας
ΓΕΩΡΓΙΟΣ ΠΑΓΙΑΤΗΣ

ΓΝΩΣΤΟΠΟΙΗΣΗ

Ἡ «ΖΥΘΟΠΟΙΪΑ ΕΛΛΑΔΟΣ ΑΕ» LOWENBRAU Σᾶς γ