Ενημέρωση

ΑΔΕΣΜΕΥΤΗ ΚΑΘΗΜΕΡΙΝΗ ΕΦΗΜΕΡΙΔΑ ΤΗΣ ΡΟΔΟΥ

ΙΔΙΟΚΤΗΤΗΣ — ΕΚΔΟΤΗΣ ΔΙΕΥΘΥΝΤΗΣ
Κυριάκος Μ. Χονδρός
● ΓΡΑΦΕΙΑ: ΒΑΣ. ΣΟΦΙΑΣ 46, — Τηλ. 28.735
● ΤΥΠΟΓΡΑΦΕΙΑ: ΑΝ. ΜΑΡΙΑΣ 120 — Τηλ. 29.211

— ΤΡΙΤΗ, 4 ΜΑΪΟΥ 1982 —
— ΑΡΙΘΜΟΣ ΦΥΛΛΟΥ 229 —
● 1ος ΧΡΟΝΟΣ — ΤΙΜΗ 10 ΔΡΧ. ●

Ρουμάνος πρόεδρος σήμερα στήν 'Αθήνα

ΑΘΗΝΑ, 3 (ΑΠΕ).—

ΚΑΤΟΠΙΝ προσκλήσεως τοῦ προέδρου τῆς Δημοκρατίας κ. Κωνσταντίνου Καραμανλῆ, φθάνει αὔριο (σήμερα) στὴν 'Αθήνα γιὰ τετραήμερη ἐπίσημη ἐπίσκεψη ὁ πρόεδρος τῆς Ρουμανίας κ. Νικόλαε Τσαουσέσκου.

ΤΟΝ ΠΡΟΕΔΡΟ τῆς Ρουμανίας καὶ τὴν κυρία Τσαουσέσκου θὰ ὑποδεχθοῦν στὸ ἀεροδρόμιο τοῦ Ἑλληνικοῦ ὁ Πρόεδρος τῆς Δημοκρατίας κ. Κωνσταντίνος Καραμανλῆς, ὁ Πρωθυπουργὸς κ. Ἀνδρέας Παπανδρέου, ὁ ὑπουργὸς Ἐξωτερικῶν κ. Γιάν. Χαραλαμπόπουλος, ἄλλα μέλη τῆς κυβερνήσεως καὶ ὑπηρεσιακοὶ παράγοντες.

ΤΟ ΑΠΟΓΕΥΜΑ ὁ κ. Τσαουσέσκου θὰ ἐπισκεφθεῖ στὸ γραφεῖο του τὸν Πρόεδρο τῆς Δημοκρατίας κ. Κ. Καραμανλῆ, μὲ τὸν ὁποῖο καὶ θὰ ἔχει συνομιλίες. Τὸ δράδυ ὁ κ. Πρόεδρος τῆς Δημοκρατίας θὰ παραθέσει ἐπίσημο γεῦμα στὸ προεδρικὸ μέγαρο πρὸς τιμὴ τοῦ Προέδρου καὶ τῆς κυρίας Τσαουσέσκου, κατὰ τὸ ὁποῖο θὰ ἀνταλλαγοῦν προσφωνήσεις. Θὰ ἐπακολουθήσει δεξίωση.

ΑΝΑΜΙΞΗ ΤΗΣ ΑΜΕΡΙΚΗΣ ΚΑΤΑΓΓΕΛΛΕΙ Η ΜΟΣΧΑ ΣΤΟ ΠΟΛΕΜΟ ΦΑΛΚΛΑΝΤ

ΑΘΗΝΑ, 3 (ΑΠΕ).—

Η «ΠΡΑΒΔΑ», ὄργανο τοῦ Κομμουνιστικοῦ Κόμματος τῆς Σοβιετικῆς Ἕνωσης, σὲ χτεσινό της ἄρθρο τονίζει ὅτι ἡ προσφυγὴ τῆς Βρετανίας σὲ στρατιωτικὲς ἐνέργειες στὰ νησιὰ Φάλκλαντ εἶναι κυρίως τὸ ἀποτέλεσμα τῆς ἀνοικτῆς ὑποστήριξης τῶν Ἡνωμένων Πολιτειῶν πρὸς τὴ Μεγάλη Βρετανία.

Ἡ Σοβιετικὴ ἐφημερίδα, ποὺ ἀφιερώνει σήμερα πολὺ χῶρο στὴν κρίση τῶν νησιῶν Φάλκλαντ, εἶναι πολὺ προσεκτικὴ στὶς ἐκτιμήσεις της, σύμφωνα μὲ τοὺς πολιτικοὺς παρατηρητές. Μὲ τὴν ἐξαίρεση αὐτῆς τῆς ὁλοφάνερης καταγγελίας κατὰ τῶν Ἡνωμένων Πολιτειῶν, ἡ «Πράβδα» καταφεύγει σὲ σχόλια τοῦ ξένου τύπου γιὰ νὰ καταστήσει φανερὲς τὶς ἀπόψεις τῆς Σοβιετικῆς ἡγεσίας.

Ἡ ΚΝΕ ψίνδου καταγγέλει τρομοκρατική ἐνέργεια σέ βάρος νεολαιῶν της ἀπό τά ΤΕΧ

ΤΡΟΜΟΚΡΑΤΙΚΗ ἐνέργεια μᾶς καταγγέλλει ἡ Ο.Β. τῆς ΚΝΕ Ψίνθου σὲ βάρος τῶν νεολαιῶν της μὲ χειρόγραφη ἐπιστολή της στὴν «ΕΝΗΜΕΡΩΣΗ».

ΔΥΟ μέρες πρὶν τὸ γιορτασμὸ τῆς Πρωτομαγιᾶς, σὰν μέρα τῆς ἐργατικῆς τάξης, σημειώθηκε ἡ παρακάτω ἐνέργεια τρομοκρατίας.

Συγκεκριμένα, στὶς 29.4.82 καὶ ὥρα 11.30 ὁμάδα νεολαίων τῆς ΟΒ τῆς ΚΝΕ Ψίνθου κολλοῦσε ἀφίσσες στὸ χωριὸ μὲ περιεχόμενο ἀνάλογο τῆς Πρώτης Μάη.

Τότε, ἕνα τζίπ μὲ τὸν ἀριθμὸ ΕΧ 11848 σταματᾶ προκλητικὰ τοὺς νεολαίους καὶ ὁ ἐπικεφαλῆς δόκιμος τῶν ΤΕΧ τοὺς ζητᾶ ἐπίμονα τὰ στοιχεῖα τους.

Οἱ νέοι ἀρνοῦνται καὶ τὸν ρωτᾶνε μὲ ποιό δικαίωμα ἀξιωματικὸς τῶν ΤΕΧ ἐλέγχει πολίτες μέσα στὶς γειτονιὲς τοῦ χωριοῦ, ποὺ κάθε ἄλλο παρὰ μέσο ἄσκησης τῶν καθηκόντων του εἶναι, ἐκεῖνος ὅμως ἀπαντᾶ:

Συνέχεια στὴ σελίδα 6

ΝΟΜΑΡΧΗΣ-ΔΗΜΑΡΧΟΣ ΣΤΗΝ ΑΘΗΝΑ

ΕΦΥΓΕ χτὲς στὴν 'Αθήνα μὲ τὸ πρωινὸ ἀεροπλάνο τῆς 'Ολυμπιακῆς ἡ Νομάρχης κ. Ἀγγελικὴ Συνοδινοῦ προκειμένου νὰ ρυθμίσει διάφορα θέματα ποὺ ἀπασχολοῦν τὸ νομό μας καὶ τὰ ὁποῖα κρίνονται ἐπείγοντα καὶ ἀναγκαῖα γιὰ τὴν ἐκτέλεσή του.

ΕΝΑ ΜΙΚΡΟ
ΕΠΕΙΣΟΔΙΟ

ΕΝΩ ΟΙ ἐπιβάτες τῆς πρωινῆς πτήσης ἐπιβιβάστηκαν (ἀνάμεσά τους καὶ ἡ κ. Συνοδινοῦ), δόθηκε ἐντολὴ νὰ κατεβοῦν ἀπὸ τὸ ἀεροπλάνο γιατὶ οἱ θέσεις δὲν ἔφταναν γιὰ ὅλους τοὺς ἐπιβάτες.

Δημιουργήθηκε κάποιο ἐπεισόδιο καὶ ἡ Ο.Α. θέλησε νὰ δρομολογήσει ἀεροπλάνο ἀφήνοντας ἔξω γύρω στὰ 40 ἄτομα.

Χάρις ὅμως στὴν κ. Συνοδινοῦ ἡ νοοτροπία τῆς 'Ολυμπιακῆς ἄλλαξε —χαρακτηριστικά, ἡ κ. Νομάρχης εἶπε ὅτι «δὲν φεύγω ἂν δὲν ταξιδέψουν ὅλοι οἱ ἐπιβάτες»— καὶ δρομολογήθηκε μεγαλύτερο ἀεροσκάφος ὅπου ταξίδεψαν τελικὰ ὅλοι.

ΚΙ Ο ΔΗΜΑΡΧΟΣ
ΣΤΗΝ ΑΘΗΝΑ

ΑΠΟ τὸ Ἡράκλειο Κρήτης, ἔφυγε κατ' εὐθείαν στὴν 'Αθήνα ὁ Δήμαρχος κ. Βενετοκλῆς ὁ ὁποῖος εἶχε τὸ πρωὶ τῆς ἴδιας μέρας συνάντηση μὲ τὸν γενικὸ γραμματέα τοῦ ΕΟΤ κ. Πανάγόπουλο.

'Η Χορωδία Κρεμαστῆς μᾶς ἔβγαλε ἀσπροπρόσωπους στό 'Ηράκλειο μέ τήν καλή της ἐμφάνιση

Η ΠΑΙΔΙΚΗ χωρωδία τῆς Κρεμαστῆς μὲ τὴ διεύθυνση καὶ τὴν ἐπιμέλεια τοῦ κ. Γιάννη Φουρλάνου ὄχι μόνο ἐκπροσώπησε τὴ Ρόδο ἐπάξια στὶς ἐκδηλώσεις τοῦ Ἡρακλείου Κρήτης, ἀλλὰ συγκίνησε βαθύτατα χιλιάδες Κρητικούς, μὲ τὶς φωνοῦλες τῶν μικρῶν παιδιῶν καὶ τὴν ἐκτέλεση τῶν τραγουδιῶν μὲ τὰ μουσικά τους ὄργανα.

ΤΑ 70 περίπου παιδιὰ (ἀγόρια καὶ κορίτσια) χειροκροτήθηκαν πολλὲς φορὲς καὶ ὁ Δῆμος Ρόδου ὀγῆκε ἀσπροπρόσωπος κρύβοντας τὴ γύμνια του.

Θὰ πρέπει νὰ ποῦμε ὅτι οὔτε γιὰ σύγκριση δὲν μποροῦμε νὰ βάλουμε —γιὰ τὸ θέμα αὐτὸ— τὶς δυὸ πόλεις. Ἡ Ρόδος δηλαδὴ ὁ Δῆμος Ρόδου, δὲν ἔχει χωροδία μαντολινάτα μὲ μικρὰ παιδιὰ νὰ συνεχιστεῖ καὶ μὲ τὸν τρόπο αὐτὸ ἡ παράδοση. Ἀντίθετα τὸ Ἡράκλειο ἐντυπωσίασε μὲ τὴν ποικιλία τῶν συγκροτημάτων ἀνηλίκων καὶ ἐνηλίκων.

ΘΑ πρέπει ὅμως νὰ τονιστεῖ ὅτι τὰ παιδιὰ αὐτὰ τῆς Χορωδας τῆς Κρεμαστῆς (ἂς σημειωθεῖ ἀκόμη ὅτι στὴν ἐπιστροφὴ τῶν ἐκδρομέων ψυχαγωγοῦσαν τοὺς ἐπιβάτες μέχρι τὰ μεσάνυχτα) δὲν πῆραν οὔτε μία δραχμή.

ΑΝ θέλουμε νὰ κρατήσουμε κάτι ἀπὸ τὸν Πολιτισμό μας ἂς κοιτάξουμε ἐπιτέλους τὸ ντόπιο στοιχεῖο νὰ τὸ ὑποστηρίξουμε καὶ νὰ τὸ ἀξιοποιήσουμε.

Τὸ Ἡράκλειο μᾶς ἔδωσε ἕνα παράδειγμα.

22.462 τουρίστες ἔχουμε στή Ρόδο

ΤΗ ἑδομάδα αὐτὴ τὸ νησί μας φιλοξενεῖ 22.462 τουρίστες. Ἀπὸ αὐτοὺς οἱ 21.429 εἶναι ἀλλοδαποὶ καὶ οἱ 1.033 ἡμεδαποί.

Αὐτὰ ἀνακοινώθηκαν χτὲς ἀπὸ τὸν ΕΟΤ Δωδεκανήσου ὁ ὁποῖος μᾶς ἔδωσε ἐπίσης καὶ στοιχεῖα γιὰ τὴν κίνηση τῶν τουριστῶν τῆς Κῶ:

Ἡ Κῶς ἔχεις 5.025 τουρίστες (ἀπ' αὐτοὺς 4.937 ἀλλοδαποὶ καὶ μόνο οἱ 83 εἶναι ἡμεδαποί.

Η ΡΟΔΟΣ ἔναντι ἄλλων ἐποχῶν παρουσιάζει κάποια ἄνοδο στὸν ἀριθμό. Τὴ ἑδομάδα αὐτὴ στὸ 1977 εἴχαμε 13.679 φιλοξενουμένους. Τὸ 1978 εἴχαμε 18.032 φιλοξενούμενους γενικά. Τὸ 1979 εἴχαμε 21.191. Τὸ 1980 εἴχαμε 21.577. Τὸ 1981 εἴχαμε 21.654.

Τό Λαϊκό Θέατρο στά χωριά

ΜΕ μιὰ ἐπιτυχία χωρὶς προηγούμενο τὸ Λαϊκὸ Δωδεκανησιακὸ Θέατρο ἔδωσε παράσταση μὲ τὴν «ΜΠΟΜΠΑ» στὴν Κοινότητα τῆς Ψίνθου.

Τὴν παράσταση παρακολούθησαν περίπου διακόσια ἄτομα.

Σήμερα θὰ παρουσιάσει τὴν δουλειά του στὴν Καλλιθέα καὶ αὔριο στὰ Κοσκινοῦ.

Πρόθεση τοῦ Λ. Δ. Θεάτρου εἶναι νὰ ἐπισκεφθεῖ ὅλα τὰ χωριὰ τοῦ νησιοῦ μας.

Τὶς παραστάσεις του θὰ τὶς ἐπαναλάβει καὶ στὸ Δημοτικό μας Θέατρο.

Η ΚΙΝΗΣΗ ΠΡΟΣΕΧΩΣ

Παρὰ τὶς ἀπαισιόδοξες προβλέψεις ὁρισμένων καὶ ἑνὸς κλίματος ποὺ καλλιεργεῖται τώρα τελευταῖα γιὰ τὴν μὴ αὔξηση

Συνέχεια στὴ σελίδα 5

10 Μαΐου τὸ συνέδριο Δήμων Δωδ)σου

ΜΕΤΑΤΕΘΗΚΕ νὰ γίνει στὶς 10 μὲ 11 Μαΐου τὸ Συνέδριο τῆς τοπικῆς Ἕνωσης Δήμου καὶ Κοινοτήτων τῆς Δωδεκανήσου, ποὺ ὅπως προγραμματιζόταν θὰ γινόταν στὶς 9 Μαΐου μὲ τὴν ἐπέτειο τῆς ὑπογραφῆς τῆς Σύμης.

● ΕΚΤΟΣ ἀπὸ τὸν ὑπουργὸ Ἐσωτερικῶν κ. Γεννηματᾶ ὁ ὁποῖος θὰ προεδρεύει στὸ Συνέδριο, θὰ ἔρθει καὶ ὁ ὑφυπουργὸς κ. Παναγούλης ὁ ὁποῖος δήλωσε χτὲς σὲ βουλευτὴ τῆς Δωδεκανήσου τὴν ἐπιθυμία τῆς συμμετοχῆς του.

Συνεργεῖα τῆς Νομαρχίας θὰ συντηροῦν τοὺς δρόμους

Η ΝΟΜΑΡΧΙΑ Δωδεκανήσου πρόκειται νὰ συγκροτήσει συνεργεῖα συντήρησης τοῦ ὁδικοῦ δικτύου τῆς Ρόδου.

Σὲ πολὺ λίγο χρονικὸ διάστημα συνεργεῖα τῆς Νομαρχίας μὲ ἐπίβλεψη Μηχανικοῦ ἀπὸ τὴ Διεύθυνση Τεχνικῶν Ὑπηρεσιῶν, θ' ἀναλάβουν τοὺς δρόμους ἐκείνους ποὺ δὲν ἔχουν δημοπρατηθεῖ.

Πιθανότατα ἡ Νομαρχία νὰ χρησιμοποιήσει καὶ ὁδοστάτες γιὰ τὴ διαφύλαξη καὶ συντήρηση τοῦ ὁδικοῦ μας δικτύου.

ΛΑΚΟΥΒΕΣ ΠΑΝΤΟΥ

● ΟΠΩΣ μᾶς καταγγέλλουν ἀναγνῶστες μας στὰ Κοσκινοῦ, στὸ κεντρικὸ δρόμο «Ἰκάριο Πέλαγος» ὑπάρχουν πολλὲς λακοῦβες μέχρι καὶ 30 ἑκατοστῶν!

Τὸ κοινοτικὸ Συμβούλιο πῆρε τὴν ἀπόφαση νὰ ρίξει χῶμα, ἀλλὰ αὐτὸ βέβαια δὲν τελικὸς τρόπος συντήρησης τῶν ὁδῶν. Τὸ ταχύτερο θὰ πρέπει οἱ δρόμοι ἐθνικοὶ καὶ κοινοτικοὶ νὰ ἐπιδιορθωθοῦν κατάλληλα.

ΣΤΗΝ ΑΡΧΙΠΟΛΗ

● Ἄλλη καταγγελία ὁδηγῶν μᾶς ἀναφέρει ὅτι στὸν Ἀγιο Νεκτάριο στὴν Ἀρχίπολη, ὑπάρχει ἕνας φοβερὰ ἐπικίνδυνος δρόμος ὁ ὁποῖος, λόγω τῆς κατασκευῆς του καὶ τῆς μὴ ὑπάρξεως σήματος τροχαίας, γίνεται ἡ αἰτία καθημερινῶν σχεδὸν (!) ἀτυχημάτων.

Νομάρχης Συνοδινοῦ: 'Η γυναῖκα τῆς Δωδεκανήσου παίζει σπουδαῖο ρόλο στήν ἀνάπτυξη τοῦ τόπου

Ἡ Νομάρχης Δωδεκανήσου κ. Ἀγγελικὴ Συνοδινοῦ ἔκανε τὴν ἀκόλουθη δήλωση:

«Σχετικὰ μὲ τὰ ἀναγραφόμενα στὸν τύπο γιὰ τὰ ἀνεύθυνα δημοσιεύματα τοῦ περιοδικοῦ «Πάνθεον» τοῦ ὁποίου ἡ στήλη πὺ ἀφοροῦσε τὶς γυναῖκες νομάρχες ἦταν καθ' ὅλα λανθασμένη καὶ ποὺ ἀποδεικνύεται ἀπὸ τὸ γεγονὸς ὅτι ἀκόμη καὶ οἱ φωτογραφίες δὲν ἀνταποκρίνονταν στὸ ὄνομα ποὺ ἀναφέρονταν, θὰ ἤθελα νὰ διευκρινίσω ὅτι: Οὐδεμία ἐπαφὴ εἶχα μὲ τὸ περιοδικὸ αὐτὸ οὔτε καὶ τηλεφωνικὰ ἔστω. Ἄλλωστε καὶ στὸ ἴδιο τὸ κείμενο τοῦ περιοδικοῦ φαίνεται αὐτό. Λυπᾶμαι μόνο ὅτι ὁρισμένοι οἱ ὁποῖοι θὰ ἤθελαν νὰ βροῦν κάποιο σημεῖο ἀναφορᾶς γιὰ διαφήμιση, πῆραν ἀνεύθυνο δημοσεύμα στὸ ὁποῖο ὑπῆρχε καὶ μιὰ μισὴ φράση ὄχι δική μου καὶ προσπαθοῦν νὰ δώσουν διαστάσεις.

Ἀντίθετα ἡ ἐκτίμησή μου γιὰ τὴ γυναίκα τῆς Δωδεκανήσου, εἶναι πολὺ μεγάλη ἀφοῦ ἀποτελεῖ μιὰ ζωντανὴ πραγματικότητα ἡ διάσωση τῆς ἐθνικότητας τοῦ Δωδεκανησιακοῦ πληθυσμοῦ μέσα ἀπὸ τόσα χρόνια ξένης κατοχῆς, ποὺ εἶναι ἔργο δικό της. Ἡ ἴδια αὐτὴ γυναίκα πῆρε ἐνεργὸ μέρος στὴν ἀντίσταση κατὰ τοῦ ἰταλικοῦ φασισμοῦ.

Πιστεύω ὅτι ἡ γυναίκα τῆς Δωδεκανήσου ἔπαιξε καὶ παίζει σπουδαῖο ρόλο στὴν ἀνάπτυξη

Συνέχεια στὴ σελίδα 5

'Ικανοποιημένοι ἔμειναν οἱ Ροδίτες ἀπό τήν διήμερη ἐκδρομή στήν μεγαλόνησο Κρήτη

ΜΕ ΣΥΜΜΕΤΟΧΗ πλέον τῶν 1.000 ἀτόμων πραγματοποιήθηκε μὲ μεγάλη ἐπιτυχία ἡ ἐκδρομὴ στὴν ξακουστὴ Κρήτη ἀπὸ Ροδίτες καί... Κρητικοὺς μὲ τὴν εὐκαιρία τῆς διδυμοποίησης τῶν πόλεων Ρόδου καὶ Ἡρακλείου.

★ ΤΟ «Κάϊριος» ἔφταστε στὶς 4 ἡ ὥρα τὰ ξημερώματα τοῦ Σαββάτου στὸ λιμάνι τοῦ Ἡρακλείου καὶ ὅσοι εἶχαν μαζί τους αὐτοκίνητα ἔφυγαν γιὰ ἐκδρομὲς στὴν ὑπόλοιπη Κρήτη. Ὅσοι προορίζονταν νὰ γυρίσουν μὲ πούλμαν περίμεναν στὸ λιμάνι μέχρι τὶς 8.30 ὥσπου νὰ γνεῖ ἡ ὑποδοχὴ καὶ οἱ δυὸ δήμαρχοι νὰ ἀνταλλάξουν θερμοὺς ἐναγκαλισμοὺς καὶ φιλιά.

Στὸ λιμάνι ἔφτασε καὶ ὁ Δωδεκανήσιος νομάρχης κ. Κυριάκος Γεωργιάδης, ὁ ὁποῖος ἀνεπίσημα βέβαια ὑποδέχθηκε τοὺς συμπαροιῶτες του καὶ μὲ ἐνδιαφέρον ρωτοῦσε νὰ πληροφορηθεῖ γιὰ τὴ Ρόδο καὶ τὸ νομό μας.

★ ΤΗΝ Κυριακὴ ἀφοῦ ἔγιναν τὰ σχετικὰ μὲ τὴν ὑπογραφὴ τῆς ἀπόφασης γιὰ τὴ διδυμοποίηση ἀκολούθησε στὸ μεγάλο κηποθέατρο Ἡρακλείου φιέστα μὲ χοροὺς καὶ τραγούδια. Μουσικὰ καὶ χορευτικὰ συγκροτήματα ἄφησαν τὶς καλύτερες ἐντυπώσεις, ὅπως καὶ ἡ μπάντα τοῦ Δήμου τους, ἀλλὰ κυρίως μικρὰ παιδιὰ 7 χρονῶν καὶ 9 τὰ ὁποῖα ἄψογα χόρευαν παραδοσιακοὺς χοροὺς μὲ μεγάλη εὐχέρεια!

ΑΚΟΛΟΥΘΗΣΕ τὸ μεσημέρι τῆς Κυριακῆς φαγοπότι προσφορὰ πρὸς τοὺς καλεσμένους τοῦ Δήμου Ἡρακλείου.

★ ΤΟ μόνο δυσάρεστο (ἂν μπορεῖ ἔτσι νὰ χαρακτηρισθεῖ) εἶναι ὅτι τὸ διήμερο αὐτὸ ἦταν κλειστὰ τὰ ἐμπορικὰ καταστήματα μὲ ἀποτέλεσμα νὰ μὴν μπορέσουν οἱ Ροδίτες νὰ ἀγοράσουν παραδοσιακὰ τρόφιμα καὶ λοιπὰ προϊόντα τοῦ νησιοῦ. Εὐτυχῶς ὑπῆρχαν

Συνέχεια στὴ σελίδα 5

Παῦουν νὰ λειτουργοῦν γνωμοδοτικά

ΠΑΓΟΥΝ νὰ λειτουργοῦν ὅλα τὰ γνωμοδοτικῆς καὶ ἀποφασιστικῆς ἀρμοδιότητας συλλογικὰ ὄργανα, δηλαδὴ συμβούλια καὶ ἐπιτροπὲς (κοινὲς καὶ εὐκαιριακὲς) ἀρμοδιότητας τοῦ Ὑπουργείου Χωροταξίας Οἰκισμοῦ καὶ Περιβάλλοντος.

Ὅπως πληροφορηθήκαμε:

● Θὰ ὀγεῖ κοινὴ ἀπόφαση γιὰ νέα συγκρότηση, ἐνῶ θὰ δημοσιευθεῖ στὴν ἐφημερίδα τῆς κυβερνήσεως.

'Απαραίτητη ἡ ἵδρυση Γυμνασίου στή Τῆλο

● ΠΡΙΝ ΑΡΧΙΣΕΙ Η ΕΓΚΑΤΑΛΕΙΨΗ

ΠΕΝΤΕ τουλάχιστον οἰκογένειες σκέπτονται νὰ ἐγκαταλείψουν τὴν Τῆλο ἀναζητώντας γυμνασιακὴ μόρφωση γιὰ τὰ παιδιά τους.

ΗΔΗ πολλὲς οἰκογένειες ἔχουν φύγει ἀπὸ τὸ νησί τους καὶ ἔχουν ἐγκατασταθεῖ σὲ ἄλλα νησιὰ ἢ πόλεις γιὰ νὰ μπορέσουν τὰ παιδιά τους νὰ ἔχουν Γυμνάσιο.

Ἡ ΤΟ ΠΑΣΟΚ Τήλου μὲ ἐπιστολή της πρὸς τὴν ΝΕ Δωδεκανήσου τοῦ ΠΑΣΟΚ, καταγράφει σὲ ποιά γυμνάσια φοιτοῦν μαθητὲς καὶ ζητᾶ νὰ γίνουν ἐνέργειες ὥστε τὰ παιδιὰ νὰ ἐπανέλθουν στὸν τόπο τους. Ἡ ἐπιστολὴ ἀναφέρει καὶ τὰ ἑξῆς:

«Παρακαλοῦμε ὅπως ἐνεργήσετε κατάλληλα ὅσο τὸ δυνατὸ γρηγορότερα γιὰ τὴν ἵδρυση τοῦ πολὺ ἀπαραίτητου μέχρι σήμερα Γυμνασίου γιὰ νὰ ἐπανέλθουν κοντὰ στὶς οἰκογένειές τους καὶ νὰ ἐπιστρέψουν οἱ οἰκογένειες ποὺ ἀναγκάστηκαν νὰ φύγουν ἀπὸ τὴν Τῆλο ἐξ αἰτίας τοῦ Γυμνασίου.

Καὶ νὰ σᾶς γνωρίσουμε ὅτι τὸ τρέχον ἔτος τουλάχιστον πέντε (5) οἰκογένειες σκέπτονται νὰ ἐγκαταλείψουν τὴν Τῆλο ἀναζητώντας γυμνασιακὴ μόρφωση γιὰ τὰ παιδιά τους.

Ὁ Γραμματέας τῆς ΤΟ Τήλου
ΑΝΤΩΝΙΟΣ ΚΑΜΜΑΣ»

'Αλλαγὲς στά ἀεροπορικά δρομολόγια πρὸς Κῶ

ΑΛΛΑΓΕΣ ἔγιναν στὰ δρομολόγια τῆς 'Ολυμπιακῆς 'Αεροπορίας, λόγω θέρους, τὰ ὁποῖα θὰ ἰσχύουν μέχρι τὶς 27 'Ιουνίου. Κατόπιν θὰ γίνουν πιὸ πυκνὰ τὰ δρομολόγια γιὰ ὅλη τὴ θερινὴ περίοδο.

● Μὲ ὥρα ἀναχωρήσεως ἀπὸ Ρόδο τὰ δρομολόγια εἶναι τὰ ἑξῆς:

ΓΙΑ ΚΩ:

Κάθε μέρα στὶς 7.30 ἐκτὸς Παρασκευῆς καὶ κάθε μέρα στὶς 17.50 ἐκτὸς Πέμπτης.

'Ο Λαϊκὸς στιχος μας

ΤΟ ΜΑΗ ΟΛΟΙ ΓΙΟΥΡΙΑ
ΕΙΣ ΤΑ ΔΡΟΣΑΤ' ΑΓΓΟΥΡΙΑ

Καλῶς τονε τὸ Μάη μὲ τὶς πολλὲς δροσιές του
μὲ τὰ πολλὰ λουλούδια του καὶ μὲ τὶς ὁμορφιές του.
Καλῶς τονε τὸ Μάη μὲ τὰ χλωρὰ γρασίδια
μὲ τὰ νταούλια τὰ βιολιὰ καὶ τὰ πολλὰ παιχνίδια!...
Μόλις προβάλει ἡ μούρη σου τρέχουνε νὰ προφθάσουν
κυράδες τὸ μαγιόξυλο στὴν ἐξοχὴ νὰ πιάσουν
καὶ στρώνονται οἱ καλλονὲς στοῦ γρασιδιοῦ τὴ ψάθα
καὶ ἀρχινοῦν νὰ φτιάχνουνε τήν... ἀγγουροσαλάτα...
ἀφοῦ πρῶτα ἑκάνανε εἰς τὰ μποστάνια γιούρια
καὶ κόψανε φρέσκα κουκιὰ καὶ δροσερὰ ἀγγούρια!
Νὰ ζήσει ὁ Μάης ὁ ξανθὸς τὸ σκόρδο, τὸ κρεμμύδι
καὶ τὸ ἀγγούρι βρὲ παιδιὰ μὲ λάδι καὶ μὲ ξύδι
ὑπάρχουν καὶ ξυλάγγουρα κι αὐτὰ βγαίνουν τὸ Μάη
ὅού παρευθὺ γκαστρώνεται ἡ στείρα σὰν τὰ φάει
καὶ ἀπὸ μιὰ κακιὰ γλωσσοῦ στὴ γειτονιὰ ἐλέχθει
πὼς κι ἡ γριὰ τὸ Μάιο ξυλάγγουρο ἐρέχθει!...

Συνέχεια στὴ σελίδα 5

ΘΕΑΜΑΤΑ

ΜΕΤΡΟΠΟΛ

ΠΡΟΓΡΑΜΜΑΤΑ:
6—8, 8—10, 10—12

Στὴ σύγχρονη Ἀμερικὴ ἔχει γίνει πλέον καθεστὼς καὶ πολὺ τῆς μόδας μάλιστα, τὰ μοντέρνα ζευγάρια νὰ ἀλλάζουν μεταξύ τους συντρόφους, τουλάχιστον τὰ Σαββατοκύριακα. Ἔτσι λένε ἀνανεώνουν τὸ σεξουαλικό τους ταπεραμέντο. Τὸ ἕνα ζευγάρι λέει στὸ ἄλλο:

«ΕΛΑ Ν' ΑΛΛΑΞΟΤΜΕ
ΤΙΣ ΓΥΝΑΙΚΕΣ ΜΑΣ»

Μιὰ σπαρταριστὴ κωμωδία ποὺ ὅμοιά της δὲν εἴδατε.

Πρωταγωνιστοῦν:
ΣΙΡΛΕ·Τ· ΜΑΚ ΛΕΗΝ
ΤΖΕΗΜΣ ΚΟΜΠΟΤΡΝ
ΣΟΥΖΑΝ ΣΑΡΑΝΤΟΝ
ΣΤΕΦΑΝ ΚΟΛΛΙΝΣ

ΚΑΤΑΛΛΗΛΟ ΑΠΟ 13 ΕΤΩΝ

ΟΛΥΜΠΙΑ

ΠΡΟΓΡΑΜΜΑΤΑ:
6—8, 8—10, 10—12
Κυριακὴ ἔναρξη ἀπὸ 4 μ.μ.

Σήμερα μιὰ σεξοκωμωδία τύπου «ΘΡΑΝΙΟ». Ὁ δρ. ΓΚΟΤΝΤΕΡ ΧΑΝΟΛΝΤ παρουσιάζει αὐτὴ τὴν μορφωτικὴ ταινία ρεπορτὰζ γύρω ἀπὸ τὶς μαθήτριες μετὰ τὸ σχολεῖο.

«ΜΑΘΗΤΡΙΕΣ Νο 6
ΕΡΩΤΙΚΗ ΣΧΟΛΗ
ΘΕΡΜΟΑΙΜΩΝ ΚΟΡΙΤΣΙΩΝ»

Πρωταγωνιστοῦν οἱ ὡραιότερες μαθήτριες τῆς Γερμανίας.

ΕΓΧΡΩΜΟ — ΑΚΑΤΑΛΛΗΛΟ

TITANIA

ΠΡΟΓΡΑΜΜΑΤΑ:
6—8, 8—10, 10—12

Ἕνας νέος κινηματογραφικὸς κολοσσὸς ἐξωτικῆς μαγείας. Συντριπτικῆς περιπέτειας, ἀσυγκράτητου ἐρωτισμοῦ. Γυρισμένο στὸ ἐπίγειο παράδεισο τῆς ἡδονῆς ἐκεῖ ποὺ ὁ ἔρωτας λατρεύεται σὰν Θεότητα! Παραγωγῆς 1982.

«Η ΕΜΜΑΝΟΥΕΛΛΑ
ΑΙΧΜΑΛΩΤΗ
ΣΤΟ ΝΗΣΙ ΤΟΥ ΕΡΩΤΑ»

Πρωταγωνιστοῦν:
ΛΑΟΥΡΑ ΓΚΕΜΣΕΡ
ΠΩΛ ΤΖΟΥΝΤΙ

ΕΓΧΡΩΜΟ — ΑΚΑΤΑΛΛΗΛΟ

ΠΑΛΛΑΣ

ΠΡΟΓΡΑΜΜΑΤΑ:
6—8, 8—10, 10—12

Στὴ βαθειὰ καὶ ἀνεξερεύνητη Ζούγκλα, ἐκεῖ ποὺ κανένας πολιτισμὸς δὲν μπόρεσε νὰ ξεπεράσει ἀκόμα τὰ σκοτάδια της διαδραματίζεται μιὰ συγκλονιστικὴ περιπέτεια ποὺ χρειάζεται ἀτσάλινη ἀντοχὴ γιὰ νὰ τὴν παρακολουθήσεις.

«ΧΑΜΕΝΟΙ ΣΤΗ ΖΟΥΓΚΛΑ
ΤΩΝ ΑΝΘΡΩΠΟΦΑΓΩΝ»

Πρωταγωνιστοῦν:
ΦΡΑΝΚΟ ΠΡΟΣΠΕΡΙ
μὲ τὴν ἐξωτικὴ καλλονὴ
ΣΑΜΠΡΙΝΑ ΣΙΑΝΙ
ΑΛ ΚΛΑ·Ι·ΒΕΡ
ΤΖΕΡΟΜ ΦΟΤΛΟΝ

ΕΓΧΡΩΜΟ — ΑΚΑΤΑΛΛΗΛΟ

ΘΕΑΤΡΟ ΕΘΝΙΚΟ

2ο ΘΕΑΤΡΙΚΟ
ΦΕΣΤΙΒΑΛ ΡΟΔΟΥ

- ΠΑΡΑΣΚΕΥΗ 7 ΜΑΪΟΥ
- ΣΑΒΒΑΤΟ 8 ΜΑΪΟΥ
- ΚΥΡΙΑΚΗ 9 ΜΑΪΟΥ

7.30—9.30 & 9.30—11.30

ΘΕΑΤΡΟ «ΣΤΟΑ»
Σ. Παπαδογιώργου

«ΤΗΝ ΑΛΛΗ ΚΥΡΙΑΚΗ»

Εἰσιτήρια προπωλοῦνται καθημερινὰ στὸ ταμεῖο τοῦ Ἐθνικοῦ Θεάτρου 11—1 καὶ 5—9.30.

* ΙΣΧΥΟΥΝ ΕΙΣΙΤΗΡΙΑ ΕΡΓΑΤΙΚΗΣ ΕΣΤΙΑΣ

τηλεόραση

ΕΡΤ

9.20 ΕΚΠΑΙΔΕΥΤΙΚΗ ΤΗΛΕΟΡΑΣΗ.
17.10 ΟΙ ΦΙΛΟΙ ΜΑΣ ΤΑ ΖΩΑ.
Ὁ Χὰλ Λίντεν γνωρίζει στὰ παιδιὰ τὸν κόσμο τῶν ζώων.
17.40 ΕΚΠΑΙΔΕΥΤΙΚΗ ΤΗΛΕΟΡΑΣΗ.
17.55 Ο ΘΑΥΜΑΣΙΟΣ ΚΟΣΜΟΣ ΤΗΣ ΜΟΥΣΙΚΗΣ.
Ἕνα πρόγραμμα γιὰ τὰ παιδὰ ποὺ ἀγαποῦν τὴ μουσική.

18.30 ΕΙΔΗΣΕΙΣ.
18.40 ΜΠΑΣΚΕΤ: ΒΑΛΚΑΝΙΚΟ ΠΡΩΤΑΘΛΗΜΑ
«Ἑλλὰς — Γιουγκοσλαβία». Μαγνητοσκοπημένη μετάδοση ἀπ' τὴν Κωνσταντινούπολη.
19.30 ΠΟΛΙΤΙΣΤΙΚΑ ΘΕΜΑΤΑ.
«Ἀμπελάκια — Κινὴ συντροφιά».
20.05 ΣΕΝΤΕΝΙΑΛ

21.00 ΕΙΔΗΣΕΙΣ.
21.40 Η ΜΕΓΑΛΗ ΑΠΕΡΓΙΑ (ΤΑ ΛΑΥΡΕΩΤΙΚΑ).
Σειρὰ βασισμένη σὲ ἱστορικὰ γεγονότα.
22.30 30 ΛΕΠΤΑ ΣΤΟΝ ΚΟΣΜΟ.
Θέματα διεθνοῦς ἐπικαιρότητας.
23.10 ΑΠΟ ΔΩ ΣΤΗΝ ΑΙΩΝΙΟΤΗΤΑ.
Συνέχεια τῆς κλασικῆς νουβέλας τοῦ Τζέημς Τζόυνς.
24.00 ΕΙΔΗΣΕΙΣ

ΥΕΝΕΔ

16.55 ΕΝΑΡΞΗ — ΤΟ ΠΡΟΓΡΑΜΜΑ ΜΑΣ.
17.00 Ο ΜΙΚΡΟΣ ΑΛΗΤΗΣ.
Παιδικὴ σειρά, ἀμερικανικῆς παραγωγῆς, ποὺ ἀποτελεῖται ἀπὸ 24 ἐπεισόδια.
«Ἀνθρωποκυνηγητό».
17.30 ΡΟΖ ΠΑΝΘΗΡΑΣ.
Παιδικὴ σειρὰ μὲ κινούμενα σχέδια.

18.00 ΕΙΔΗΣΕΙΣ.
18.15 ΤΟ ΕΙΚΟΣΙΤΕΤΡΑΩΡΟ.
Ρεπορτὰζ ἀπὸ τὴν ἐπικαιρότητα.
18.30 ΟΡΙΖΟΝΤΕΣ.
Ἐκπομπὴ μὲ τὴν Ἑλένη Κυπραίου γύρω ἀπὸ θέματα ποὺ ἀφοροῦν τὸν σύγχρονο ἄνθρωπο.
19.00 ΕΙΚΟΝΕΣ ΑΠΟ ΤΗΝ ΙΣΤΟΡΙΑ.
Ντοκυμανταὶρ γιὰ τὴν παγκόσμια ἱστορία.
19.30 ΒΡΑΒΕΥΜΕΝΑ ΕΡΓΑ.
«Ὁ καλύτερος τρόπος νὰ πεθάνεις».
20.00 ΜΟΝΟΓΡΑΜΜΑ.
«Κίτσος Μακρῆς». Λαογράφος — μελετητής.
20.30 ΑΝΑΖΗΤΩΝΤΑΣ ΤΗΝ ΑΓΑΠΗ.
Σειρὰ ἀγγλικῆς παραγωγῆς.

21.30 ΕΙΔΗΣΕΙΣ
22.00 ΤΟ ΘΕΑΤΡΟ ΣΤΗΝ ΤΗΛΕΟΡΑΣΗ.
«Ὁ Μισάνθρωπος τοῦ Μολιέρου».
24.00 ΕΙΔΗΣΕΙΣ.

Ἡ «ΕΝΗΜΕΡΩΣΗ» καὶ ἡ κυκλοφορία της

Η ΚΑΘΗΜΕΡΙΝΗ ἐξάντληση τῶν φύλλων τῆς «Ε» ἀπὸ τὰ περίπτερα, ἀνεβάζουν τὴν κυκλοφορία καὶ μᾶς δίνουν τὴ δύναμη νὰ συνεχίσουμε τὸν δημοσιογραφικό μας ἀγώνα παρὰ τὶς ὅποιες ἀντιξοότητες ποὺ ἀντιμετωπίζουμε.

ΓΙΑ ΤΟΝ καλύτερο ὅμως ἐφοδιασμὸ τῶν περιπτέρων παρακαλοῦμε θερμὰ τοὺς φίλους ἀναγνῶστες μας νὰ ἐπικοινωνοῦν τηλεφωνικὰ μαζί μας (28735 πρωί — 29211 ἀπόγευμα - βράδυ), ὅταν διαπιστώνουν ἔλλειψη τῆς «Ε» γιὰ νὰ μᾶς ἐνημερώνουν σχετικά.

Ὑποδήματα ΠΑΡΑΣΚΕΥΑ
Ἐθνάρχου Μακαρίου 21 ΡΟΔΟΣ
Θὰ βρεῖτε σὲ ἀποκλειστικότητα
PIERRE CARDIN
"SCORPIO,,
Ἐπίσης δὰ βρεῖτε:
TEMPO LIBERO

BAMBOO
SCOUTELIS
Ἔπιπλα μπαμπού Dalvera
καὶ ψάθινα εἴδη
ΚΑΝΑΔΑ 37 - ΤΗΛ. 21619 ΡΟΔΟΣ
□ ΚΑΙΝΟΥΡΓΙΕΣ παραλαβὲς στὰ καινούργια σχέδια τοῦ Οἴκου DALVERA.
□ ΕΠΙΣΚΕΦΘΕΙΤΕ τὴν ἔκθεσή μας στὴν ὁδὸ Καναδᾶ 37.

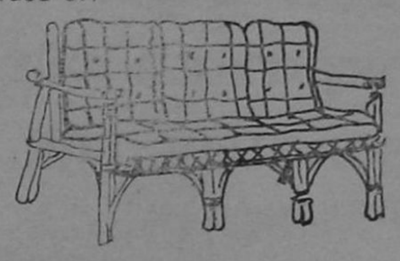

Χαρίστε στὸ σπίτι σας μιὰ ἐξωτικὴ νότα μὲ
BAMBOO
καὶ ψάθινα εἴδη.
Ἀποκλειστικότης: DALVERA

Τὶς διαφημίσεις σας
στὴν Ἐνημέρωση
Ἐνημέρωση πάει παντοῦ
Ἡ ἐφημερίδα μὲ τὸ δικό της
ἀναγνωστικὸ κοινό

Κτηματομεσιτικὲς
καὶ τοπογραφικὲς
ἐπιχειρήσεις
Ν. ΜΑΝΤΙΚΟΣ — Φ. ΑΓΓΕΛΙΝΙΟΣ
• • •
Εἴμαστε νέοι καὶ ἱκανοὶ νὰ σᾶς διαθέσουμε τὸ ἀκίνητο ποὺ ἀνταποκρίνεται στὶς δικές σας ἀπαιτήσεις.
* ΔΙΑΘΕΤΟΥΜΕ
ΟΙΚΟΠΕΔΑ, ΧΩΡΑΦΙΑ ΚΑΙ ΔΙΑΜΕΡΙΣΜΑΤΑ ΣΤΗ ΡΟΔΟ ΚΑΙ Σ' ΟΛΗ ΤΗ ΔΩΔΕΚΑΝΗΣΟ ΣΕΤΜΕΣ ΚΑΤΩ ΑΠΟ ΟΤΙ ΕΣΕΙΣ ΠΡΟΒΛΕΠΕΤΕ
* ΑΝΑΛΑΜΒΑΝΟΥΜΕ
ΟΤΙΔΗΠΟΤΕ ΑΚΙΝΗΤΟ ΣΑΣ — ΑΠΟ ΤΟ ΞΕΚΑΘΑΡΙΣΜΑ ΤΟΥ ΜΕΧΡΙ ΚΑΙ ΤΗ ΠΩΛΗΣΗ ΤΟΥ.
ΘΑ ΜΑΣ ΒΡΕΙΤΕ ΣΤΑ ΤΗΛΕΦΩΝΑ
23684 — 20198 — ΓΡΑΦΕΙΑ
25461 — 92042 — ΟΙΚΙΑ



ἄνθη
ΝΑΡΚΙΣΟΣ
ΡΟΔΟΣ-100 μαγαζιὰ
ΤΗΛΕΦΩΝΟΝ 20980
Μιὰ σπάνια ἔκθεση
μὲ φυτὰ καὶ λουλούδια γιὰ
στιγμὲς ποὺ ξεχωρίζουν

ΡΟΔΙΑΚΗ ΚΕΡΑΜΙΚΗ ΑΕ.
δομικὰ κεραμικὰ προϊόντα
Ἄρχισε ἡ παραγωγὴ καὶ διάθεση στὴν ἀγορὰ τῆς Ρόδου τούβλων ἀπὸ τὸ πιὸ σύγχρονο καὶ τελειοποιημένο ἐργοστάσιο
ΔΙΑΣΤΑΣΕΙΣ:
6 X 9 X 12
10 X 20 X 20
15 X 18 X 30
ΓΙΑ ΠΑΡΑΓΓΕΛΙΕΣ
21ο ΧΙΛ. ΕΘΝΙΚΗΣ ΟΔΟΥ ΡΟΔΟΥ-ΛΙΝΔΟΥ, ΑΦΑΝΤΟΥ ΡΟΔΟΣ
ΤΗΛ. ΥΠΗΡ. ΠΩΛΗΣΕΩΝ 0241-51580, ΓΡΑΦΕΙΩΝ 0241-91135-37

BERMUDA CLUB
ΑΝΟΙΞΑΜΕ ΚΑΙ ΣΑΣ ΠΕΡΙΜΕΝΟΥΜΕ ΝΑ ΠΕΡΑΣΕΤΕ ΛΙΓΕΣ ΩΡΕΣ ΕΥΧΑΡΙΣΤΕΣ ΜΕ ΤΗΝ ΕΙΔΙΚΑ ΔΙΑΛΕΓΜΕΝΗ ΓΙΑ ΣΑΣ ΜΟΥΣΙΚΗ ΜΕΣΑ ΣΕ ΕΝΑ ΜΑΓΕΥΤΙΚΟ ΠΕΡΙΒΑΛΛΟΝ ΧΑΡΕΙΤΕ ΕΝΑ ΠΟΤΟ ΣΥΝΤΡΟΦΙΑ ΜΕ ΤΟΥΣ ΦΙΛΟΥΣ ΣΑΣ
Ο ΟΛΛΑΝΔΟΣ ΝΤΙΣΚ-ΤΖΟΚΕ·Υ· ΜΑΡΤΙΝ ΠΑΛΙ ΚΟΝΤΑ ΣΑΣ
ΜΕ ΟΛΕΣ ΤΙΣ ΤΕΛΕΥΤΑΙΕΣ ΕΠΤΥΧΙΕΣ ΤΟΥ 1982
BERMUDA CLUB
Η ΔΙΣΚΟΘΗΚΗ ΣΑΣ
ΗΡΩΩΝ ΠΟΛΥΤΕΧΝΕΙΟΥ 13

ΕΝΗΜΕΡΩΣΗ
ΠΑΝΔΩΔΕΚΑΝΗΣΙΑΚΗ ΚΑΘΗΜΕΡΙΝΗ ΑΔΕΣΜΕΥΤΗ ΕΦΗΜΕΡΙΔΑ
★
● Ἰδιοκτήτης — Ἐκδότης — Διευθυντὴς ΚΥΡΙΑΚΟΣ ΧΟΝΔΡΟΣ
● Ρεπόρτερς: ΔΗΜΗΤΡΙΟΥ Δημήτριος, ΔΗΜΟΣ Κ., ΚΑΛΑΦΑΤΑΣ Γιάννης, ΜΑΓΡΙΠΛΗΣ Ἀνδρέας, ΜΠΑΟΥΛΗΣ Ἀριστείδης, ΜΠΑΡΙΑΝΑΚΗΣ Μιχάλης, ΤΕΛΗΣ Κωστῆς, ΧΑΛΚΙΤΟΥ Μαρία, ΧΟΝΔΡΟΥ Ἑλένη
● Ἐπίσης συνεργάζονται οἱ: «ΑΘΤΡΟΣΤΟΜΟΣ Χ» καὶ «ΑΧΙΝΟΣ»
★
● Γραφεῖα Σύνταξης & Διαφημίσεων: Βασ. Σοφίας 46 — α' ὄροφος
● Τυπογραφεῖα: Ἄννας Μαρίας 120
● ΤΗΛΕΦΩΝΑ: Πρωινὲς ὧρες 28735 Ἀπογευματινὲς καὶ βραδυνὲς ὧρες 29211
★
● Ὑπεύθυνη Τυπογραφείου: ΚΑΙΤΗ ΝΙΚΟΛΟΠΟΥΛΟΥ

ΑΝ ΧΡΕΙΑΣΤΕΙ ΤΗΛΕΦΩΝΕΙΣΤΕ

Βλάβες ΔΕΗ	125
Πῶτες Βοήθειες (Νοσοκομεῖο Ρόδου)	25555
Ὁδικὴ Βοήθεια ΕΛΠΑ	104
Ἄμεσος Δράση Ρόδου	100
Πυροσβεστικὴ Ρόδου	199
Τουριστικὴ Ἀστυνομία Ρόδου	27695
Βλάβες τηλεφώνου	121
Ὑδρεύσεως Ρόδου	22037
Συνδιαλέξεις ἐσωτερικοῦ	151
Συνδιαλέξεις ἐξωτερικοῦ	161
Καταθέσεις τηλεγραφημάτων	155
ΠΡΟ-ΠΟ — Λαϊκὸ Λαχεῖο	111

ΔΙΑΒΑΖΕΤΕ ΚΑΙ ΔΙΑΔΙΔΕΤΕ ΤΗΝ ΕΦΗΜΕΡΙΔΑ ΜΑΣ

Δ. Α.Ν.Ε

'Εγγραφεῖτε σήμερα

'Εγγραφεῖτε γιὰ τὴν ἀγορὰ μετοχῶν. Τὰ λεφτὰ θὰ τὰ πληρώσετε σὲ τρεῖς μῆνες. Κάθε καθυστέρησή σας μᾶς πάει πιὸ πίσω στὴν παραλαβὴ τοῦ πλοίου.

Η ΕΛΛΑΔΑ ΔΕΝ ΔΕΧΤΗΚΕ ΠΡΟΤΑΣΗ ΤΗΣ ΕΟΚ ΓΙΑ ΤΑ ΑΓΡΟΤΙΚΑ

ΔΕΝ ἀποδέχτηκε ὁ ὑπουργὸς Γεωργίας κ. Σημίτης τὴ «συμβιβαστικὴ» πρόταση τοῦ παρουσίασε χτὲς στὸ Συμβούλιο τῶν Υπουργῶν ὁ Βέλγος πρόεδρος τῆς Εὐρωπαϊκῆς Ἐπιτροπῆς, σὲ μιὰ προσπάθεια νὰ βγοῦν ἀπὸ τὸ ἀδιέξοδο οἱ συζητήσεις γιὰ τὸν καθορισμὸ τῆς αὔξησης τῶν τιμῶν τῶν ἀγροτικῶν προϊόντων περιόδου 1982—83.



CORAL

Στη ζεστη και κοσμοπολιτικη γνωστη σας γωνια CORAL σας περιμενει η ομορφοτερη CAFETERIA και το ωραιοτερο SNACK-BAR της Ροδου.

Προτιμηστε την και τις χειμωνιατικες ωρες σας.

violeta–inerdec+graf

JUNIOR - ELITE - ELEGANT - ABARTH

ΓΕΝΙΚΟΣ ΑΝΤΙΠΡΟΣΩΠΟΣ ΔΩΔΕΚΑΝΗΣΟΥ
ΝΙΚΟΛΑΟΣ ΜΑΛΤΕΖΟΣ
ΚΑΠΟΔΙΣΤΡΙΟΥ 21 — ΤΗΛ. 21401
ΡΟΔΟΣ

AUTOBIANCHI
στην κατηγορια του
αποτελει ξεχωριστη κατηγορια

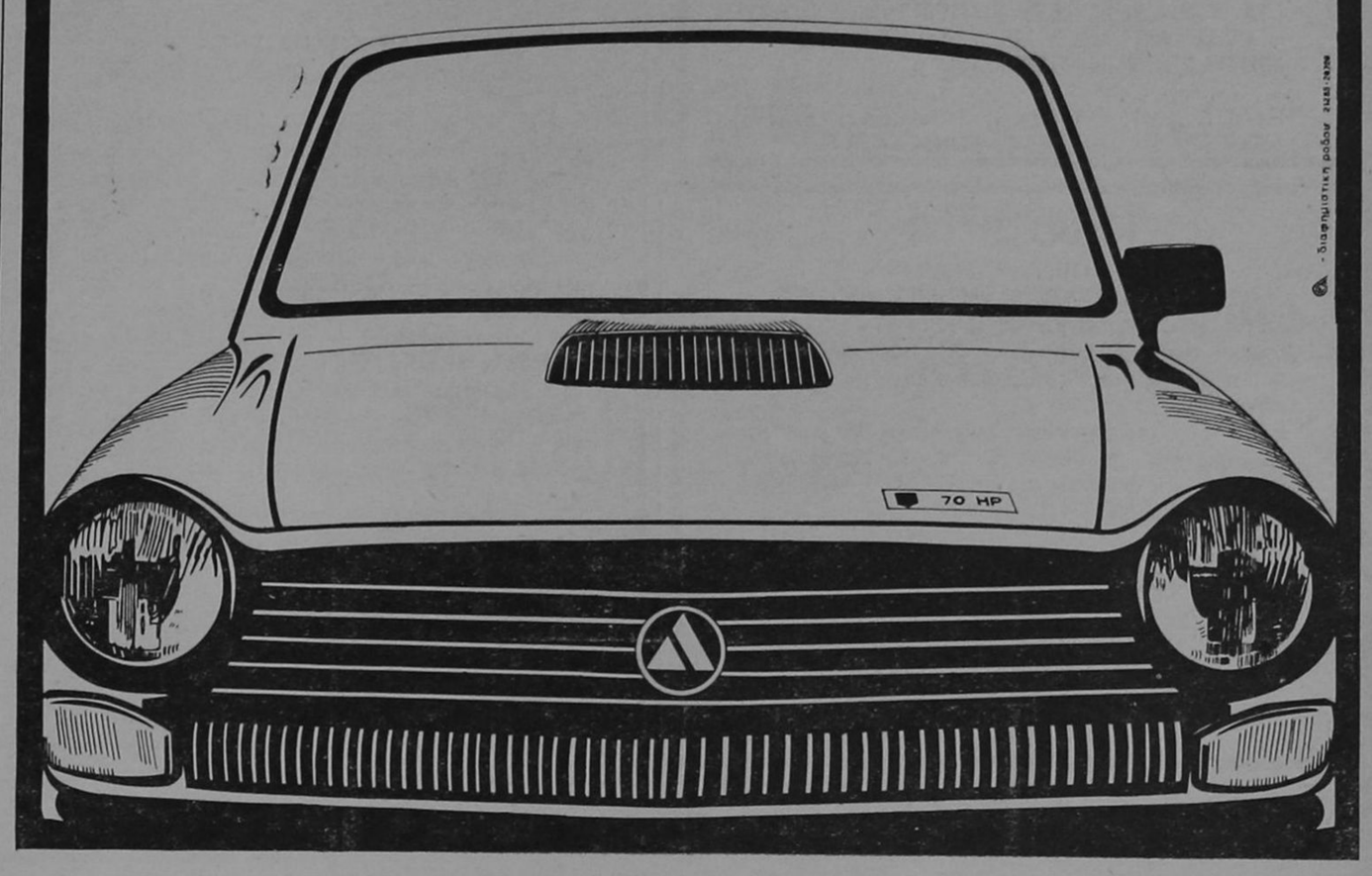

Δ. Α.Ν.Ε

'Αγοράστε σήμερα

Αγοράστε σήμερα τὶς μετοχὲς σας μὲ 2500 Δρχ. γιὰ νὰ μὴν τὶς ἀγοράσετε τοῦ χρόνου μὲ 5.000.

ΠΡΑΚΤΟΡΕΙΟΝ ΛΑΧΕΙΩΝ

ΠΡΟ - ΠΟ

Η ΠΗΓΗ ΤΗΣ ΤΥΧΗΣ

ΣΤΑΥΡΟΣ Α. ΜΟΝΤΑΝΟΣ

Θ. ΣΟΦΟΥΛΗ 145
ΤΗΛ. 26689 — 28655 — ΡΟΔΟΣ

ΚΑΘΕ ΠΑΡΑΣΚΕΤΗ ΤΟ ΠΡΑΚΤΟΡΕΙΟ ΜΑΣ ΔΙΑΝΥΚΤΕΡΕΥΕΙ

'Ανακοίνωση

ΝΑΥΤΙΛΙΑΚΗ ΕΤΑΙΡΙΑ ΛΕΣΒΟΥ
Φ)Β «ΟΜΗΡΟΣ» — Φ)Β «ΑΛΚΑΙΟΣ»

Γνωρίζομεν εἰς τὸ ἐπιβατηγὸν κοινὸν ὅτι ἀπὸ τὴν ΤΡΙΤΗΝ 23.2.82, τὰ δρομολόγια τῶν πλοίων τῆς ἑταιρίας μας εἰς τὴν γραμμὴν Δωδεκανήσου διαμορφοῦνται ὡς ἑξῆς:

— Φ)Β «ΑΛΚΑΙΟΣ» : ΤΡΙΤΗΝ διὰ ΚΩ)ΚΑΛ.) ΛΕΡΟ)ΠΑΤΜΟ)ΠΕΙΡΑΙΑ, ὥρα 12.00.—
— Φ)Β «ΑΛΚΑΙΟΣ»: ΠΕΜΠΤΗΝ διὰ ΚΩ) ΚΑΛ.)ΛΕΡΟ)ΠΑΤΜΟ)ΠΕΙΡΑΙΑ, ὥρα 12.00.—
— Φ)Β «ΟΜΗΡΟΣ»: ΣΑΒΒΑΤΟΝ διὰ ΚΩ) ΚΑΛ.)ΛΕΡΟ)ΠΑΤΜΟ)ΠΕΙΡΑΙΑ, ὥρα 12.00.—

ΕΙΣΙΤΗΡΙΑ — ΠΛΗΡΟΦΟΡΙΕΣ:
Πρακτ. «ΕΡΥΘΡΑ ΘΑΛΑΣΣΑ»
'Αμερικῆς 11—13, Τηλ. 27721 - 22460 - 22683

'Ανακοίνωση

Δ Α Ν Ε
Φ)Β ΚΑΜΙΡΟΣ

'Ανακοινοῦται ὅτι καθ' ὅλη τὴν θερινὴ περίοδο τὸ πλοῖο μας «Κάμιρος» θὰ ἐκτελεῖ τὰ κάτωθι δρομολόγια:

* ΑΠΟ ΡΟΔΟΝ: ΔΕΥΤΕΡΑ — ΤΕΤΑΡΤΗ — ΠΑΡΑΣΚΕΥΗ ὥρα 12.00.
* ΑΠΟ ΠΕΙΡΑΙΑ: ΤΡΙΤΗ — ΠΕΜΠΤΗ — ΣΑΒΒΑΤΟ ὥρα 13.00.

Σὲ ὅλα τὰ δρομολόγια θὰ προσεγγίζει στὰ λιμάνια ΚΩ — ΚΑΛΥΜΝΟ — ΛΕΡΟ — ΠΑΤΜΟ.

Οπως πλενει η Bosch δεν πλενει κανεις

3 διαφορετικα μοντελα με υπεραυτοματα προγραμματα για ολλα τα σκευη ποτηρια κατσαρολες τηγανια πιατα κ' μαχαιροπηρουνα

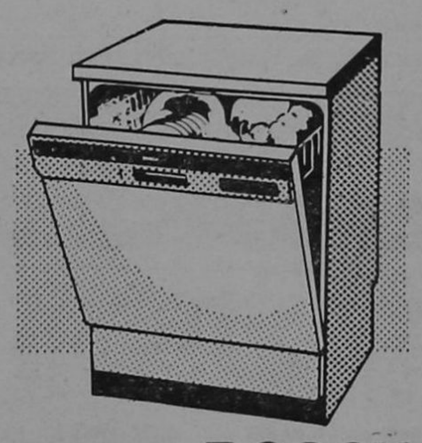

BOSCH

Για περισσοτερες πληροφοριες ενημερωθειτε απο τον συνεργατη μας
ΗΛΕΚΤΡΟΤΕΧΝΙΚΗ Ε.Π.Ε.
ΚΑΡΠΑΘΟΥ 4 — ΤΗΛ. 28. 597 — ΡΟΔΟΣ

Μέ τήν ἀπόδοση τοῦ μεγάλου καί τά ἔξοδα τοῦ μικροῦ

KUBOTA

B7100D



Ἀπό τό πρῶτο ἐργοστάσιο τῆς Ἰαπωνίας

Μέ 3κύλινδρο, ἀθόρυβο πετρελαιοκινητήρα 16 ἵππων
Διπλό διαφορικό, Δυναμολήπτη (P.T.O.) ἐμπρός-πίσω
σύστημα συνδέσεως 3 σημείων
καί πολλά-πολλά πλεονεκτήματα που θά κάνουν
τήν ζωή σας πιό εὔκολη, καί τις δουλειές σας
πιό γρήγορα καί ἀποδοτικά.

Δοκιμάστε τό B7100D καί θά το ἀγαπήσετε

'Αποκλειστικοί ἀντιπρόσωποι γιά τήν Ἑλλάδα:
EMIKO ⊠ KUBOTA ΑΘΗΝΑ, ΘΕΣΣΑΛΟΝΙΚΗ, ΠΑΤΡΑ, ΙΩΑΝΝΙΝΑ
I.E. Κοντέλλης Α.Ε. Γεωργικα Μηχανηματα

'Αντιπρόσωποι Ρόδου
ΜΕΤΑΛΛΟΤΕΧΝΙΚΗ Ε.Π.Ε
Τηλ. 91429 - 92455 - ΠΑΡΑΔΕΙΣΙ

το νεο γραφειο τελετων - μνησουνων

ΣΑΣ ΓΝΩΡΙΖΕΙ ΟΤΙ:

Μπορεῖτε νά ἐξυπηρετηθεῖτε ὅλο τό 24ωρο στά τηλέφωνα 28901-21.496-23951

'Επιχείρηση Ο. Ε. Γεώργ. 'Αμερικάνος - 'Εμμ. Μπακαλούμας

ΝΟΙΚΟΚΥΡΕΣ,
- Η ΚΑΘΑΡΙΟΤΗΤΑ ΕΙΝΑΙ Η ΜΙΣΗ ΑΡΧΟΝΤΙΑ
- Η ΚΑΘΑΡΙΟΤΗΤΑ ΕΙΝΑΙ ΥΓΕΙΑ
- Η ΚΑΘΑΡΙΟΤΗΤΑ ΤΗΣ ΠΟΛΗΣ ΜΑΣ ΕΙΝΑΙ ΚΑΘΗΚΟΝ ΚΑΘΕ ΡΟΔΙΤΗ ΚΑΙ ΡΟΔΙΤΙΣΣΑΣ

ΔΗΜΟΣ ΡΟΔΟΥ

Σᾶς καλοῦμε
στὴ γνωστή σας Ἀποθήκη

ΠΑΡΑΛΛΗΛΑ ΑΝΝΗΣ ΜΑΡΙΑΣ ΚΑΙ ΑΓΙΟΥ ΙΩΑΝΝΟΥ

ΓΙΑ ΧΙΛΙΑΔΕΣ ΝΕΟ ΕΜΠΟΡΕΥΜΑ ΟΠΟΥ ΦΕΡΑΜΕ ΚΑΙ ΜΕ ΤΙΜΕΣ 50ο)ο ΕΠΙ ΤΩΝ ΑΝΑΓΡΑΦΟΕΝΩΝ ΤΙΜΩΝ.

Η ΑΠΟΘΗΚΗ ΘΑ ΕΙΝΑΙ ΑΝΟΙΚΤΗ ΚΑΘΕ ΔΕΥΤΕΡΑ – ΤΡΙΤΗ ΚΑΙ ΠΑΡΑΣΚΕΥΗ.

ΤΡΙΘΕΡΜ

ΤΟ ΠΡΩΤΟ ΟΝΟΜΑ
ΣΤΟΥΣ ΗΛΙΑΚΟΥΣ ΘΕΡΜΟΣΙΦΩΝΕΣ

Οἱ ἡλιακοὶ θερμοσίφωνες ΤΡΙΘΕΡΜ κατασκευάζονται στὴν Ἑλλάδα μὲ LICENSE τῆς Ἑταιρείας SIAM τοῦ Ἰσραὴλ ὅπου ἔχουν ἐφαρμογὴ πάνω ἀπὸ 20 χρόνια.
Εἰδικά, τὸ κατασκευασμένο πρότυπό μας μετρήθηκε γιὰ τὴν ἀπόδοσή του στὸ παγκοσμίως γνωστὸ καὶ φημισμένο WEIZMANN INSTITUTE OF SCIENCE (ISRAEL)

10 χρόνια ἐγγύηση

ΓΙΑ ΠΛΗΡΟΦΟΡΙΕΣ
ΤΗΛ. 26270 – 22914
Νικ. Χαλκίτης

Τὸ Δάσος εἶναι ἡ πηγὴ τῆς ζωῆς μας
Ἂς προστατέψουμε ὅ,τι ἀπόμεινε
Ἂς ἐκτείνουμε τὴν ἐπικράτειά του
Ἂς πληθύνουμε τοὺς φίλους του

COCTAIL PLAST

★ ΜΟΝΤΕΡΝΟΙ ΕΞΟΠΛΙΣΜΟΙ:
- ΞΕΝΟΔΟΧΕΙΩΝ
- ΕΣΤΙΑΤΟΡΙΩΝ
- ΜΠΑΡ
- ΝΑΙΤ ΚΛΑΜΠ

ΕΙΔΗ ΑΠΑΡΑΙΤΗΤΑ
ΓΙΑ ΚΑΘΕ ΞΕΝΟΔΟΧΕΙΟ – ΜΠΑΡ

Παγομηχανὲς Βελγίου — Παγοθραῦστες Ἀμερικῆς — Δασομετρητὲς Ποτῶν — Πλυντήρια ποτηριῶν Δυτ. Γερμανίας — Μπρελὸκ Ξεν)χείων (μεταλλικὰ — πλαστικὰ — Ἐνδεικτικὲς πινακίδες μὲ τὴν φίρμα σας — Πλαστικοὶ Ἀναδευτῆρες ποτῶν μὲ τὴν φίρμα σας — Πλαστικὸ σουβὲρ Ποτῶν μὲ τὴν φίρμα σας — Κρεμάστρες μὲ τὴν φίρμα σας — Μαϊμουδάκια — ὀμπρελίτσες — σημαιτσες — ἥλιοι — παγωνάκια — ἀναδευτῆρες ποτῶν καμηλοπάρδαλη κι ἄλλα εἴδη ντεκὸρ ποτῶν.
ΑΚΟΜΑ: Ὅλα τὰ εἴδη ποτηριῶν — χαρτοπετσέτες πολυτελείας — διακοσμητικὰ εἴδη — τασάκια — ἀνθοδοχεῖα — εἰδικὰ ποτήρια μπύρας — εἰδικὸς φυσικὸς χυμὸς λεμονισοῦ.

ΓΕΝΙΚΟΣ ΑΝΤΙΠΡΟΣΩΠΟΣ
ΔΩΔΕΚΑΝΗΣΟΥ – ΕΜΠΟΡΙΑ

Σταῦρος Λαμπριανός

ΛΟΧΑΓΟΥ ΦΑΝΟΥΡΑΚΗ 28 – ΤΗΛ. 29.309

ΜΙΚΡΕΣ ΑΓΓΕΛΙΕΣ

ΕΝΟΙΚΙΑΣΕΙΣ

● ΕΝΟΙΚΙΑΖΕΤΑΙ ἀποθήκη ἐπὶ τῆς ὁδοῦ Κοδριγκτῶνος, κατάλληλη γιὰ ὁποιαδήποτε χρήση μὲ ράμπα εἰσόδου ὀχημάτων.
Πληροφορίες στὰ τηλέφωνα 29240, ὧρες γραφείου – 27675.

ΠΩΛΗΣΕΙΣ ΑΥΤΟΚΙΝΗΤΩΝ

● ΠΩΛΕΙΤΑΙ αὐτοκίνητο «ΦΙΑΤ 128».
Πληροφορίες στὸ τηλέφωνο 24309 μετὰ τὶς 10 π.μ.

ΠΩΛΗΣΕΙΣ ΑΚΙΝΗΤΩΝ

● ΠΩΛΟΥΝΤΑΙ τὰ κάτωθι ἀκίνητα:
1) Παραλιακὴ ἔκτασις 9.500 στρέμματα ἐπὶ ἐπαρχιακῆς ὁδοῦ, πλησίον τοῦ ἀεροδρομίου στὴν Κάρπαθο. Εὐκολίες πληρωμῆς. Τηλέφ. 20619 – 26442.
2) Πωλοῦνται οἰκόπεδα κεντρικὰ στὴν πόλη τῆς Καρπάθου, κατάλληλα γιὰ κατοικίες, καταστήματα κ.λπ. Εὐκολίες πληρωμῆς. Τηλέφ. 20619 – 26442.

● ΠΩΛΕΙΤΑΙ κατάστημα δίσκων - κασέτων ἢ παραχωρεῖται σὲ τιμὴ εὐκαιρία. Πλάτωνος 8 τηλ. 23749, Παλαιὰ Ἀγορά.

ΠΩΛΕΙΤΑΙ οἰκόπεδα 19 στρεμμάτων στὴ Κῶ σὲ τιμὴ εὐκαιρίας.
Πληροφορίες τηλ. 29847 ἀπογευματινὲς ὧρες.

★ ΠΩΛΟΥΝΤΑΙ
1) Διαμέρισμα στὸ ΤΖΕΝΙΟ
2) Οἰκόπεδο στοὺς Χαλκίτες.
Πληροφορίες στὸ τηλ. 27082.

● ΠΩΛΕΙΤΑΙ στὴν ΕΚΑΛΗ ΑΘΗΝΩΝ ἰδιόκτητη διόροφος βίλλα, ὁλόκληρος ἢ μερικῶς. Συνολικὴ κατοικίσιμος ἐπιφάνεια 530 μ2. Κεραμιδωτά, Πέτρινα στοιχεῖα, Μεγάλες ταράτσες, ὀρθολογιστικὴ διαρρύθμιση ἐσωτερικῶν χώρων Κάθε ὄροφος ἀνεξάρτητος. Πρόβλεψις ἐνοποιήσεως ἐσωτερικῶς. Τζάκι σὲ κάθε ὄροφο. Μονοσωλήνιο σύστημα θερμάνσεως. Μόνωσι δαπέδων, τοίχων καὶ ὀρόφων. Κῆπος μὲ πεῦπα 800 μ2. Συνολικὴ ἐπιφάνεια οἰκοπέδου 1.020 μ2.
Τηλέφωνον: 01 9755390 Ἀπὸ 9 π.μ. – 11 π.μ. καὶ 4 μ.μ. – 9 μ.μ.

★ ΠΩΛΕΙΤΑΙ διαμέρισμα ἡμιτελὲς στὴ περιοχὴ Ἰξιὰ Ρόδου – τηλ. 29847, ὧρες 18.00–20.00.

Ζητοῦνται

● ΗΛΕΚΤΡΟΣΥΓΚΟΛΛΗΤΗΣ – ὀξυγονοκόπτης, ζητᾶ ἀνάλογη ἐργασία.
Πληροφορίες τηλ. 22785, Νίκος.

ΔΙΑΦΟΡΑ

● ΖΗΤΕΙΤΑΙ δεσποινὶς ἢ κυρία ποὺ νὰ γνωρίζει τουλάχιστον Ἀγγλικὰ γιὰ νὰ ἐργασθεῖ σὲ κατάστημα Γουναρικῶν· ὄχι σὰν πωλήτρια.
Πληροφορίες στὰ τηλ. 25544 – 24900, ὧρες πρωϊνές.

★ ΥΠΑΛΛΗΛΟΣ ΥΠΑ ζητεῖ γιὰ μόνιμη ἐνοικίαση εὐρύχωρη γκαρσονιέρα ἢ διάρι μέσα στὴ πόλη.
Πληροφορίες στὸ τηλέφ. 27.189.

● ΖΗΤΕΙΤΑΙ ὑπάλληλος ἀπόφοιτη Λυκείου, γιὰ νὰ ἐργασθεῖ σὲ κατάστημα.
Πληροφορίες στὸ τηλέφωνο 23030 ὧρες 5–8 μ.μ.

● Ἡ Κα ΣΟΥΛΤΑΝΗ ΜΑΡΓΑΡΙΤΑ, Πτυχιοῦχος Φιλοσοφικῆς Σχολῆς, παραδίδει εἰς οἰκίαν της (Πάροδος Ἄννης Μαρίας 110), ἰδιαίτερα μαθήματα Ἀρχαία – Νέα – Ἱστορία, εἰς μαθητὰς Γυμνασίου – Λυκείου.
Πληροφορίες στὸ τηλέφ. 28931.

★ ΠΩΛΕΙΤΑΙ ἀσπρόμαυρη τηλεόραση 26 ἰντζῶν, ΦΙΛΙΠΣ, ἠλεκτρονική. Τιμὴ 12.000. Τηλ. 23153.

★ ΕΝΟΙΚΙΑΖΟΝΤΑΙ ἀποθῆκες στὸ ΤΖΕΝΙΟ.
Πληροφορίες στὸ τηλ. 27082.

□ ΝΕΟΣ ποὺ σπούδασε στὴ Γερμανία, παραδίδει μαθήματα Γερμανικά.
Πληροφορίε τηλ. 23242.



● ΜΑΘΗΤΕΣ ΚΑΙ ΜΑΘΗΤΡΙΕΣ,
ΔΙΑΤΗΡΕΙΤΕ ΤΗΝ ΠΟΛΗ ΜΑΣ ΚΑΘΑΡΗ
★ Η ΡΟΔΟΣ ΕΙΝΑΙ ΔΙΚΗ ΣΑΣ

ΔΗΜΟΣ ΡΟΔΟΥ

Χαρίστε δῶρα ἀξίας

ΑΝ θέλετε νὰ χαρίσετε ἕνα δῶρο μὲ πραγματικὴ ἀξία καὶ νὰ μείνει μιὰ γιὰ πάντα στὰ χέρια τοῦ ἀγαπημένου σας προσώπου ἢ ἀκόμα καὶ στὸν ἑαυτό σας, διαλλέξτε ἕνα ἀπὸ τὰ τόσα βιβλία τοῦ Βιβλιοπωλείου

ΓΕΡΑΣΙΜΟΥ ΒΙΔΙΝΙΩΤΗ
Στοὰ Τσουβαλᾶ καὶ Ἐθν. Μακαρίου 24
Τηλ. 22831 – Ρόδος

ΠΛΟΥΣΙΑ συλλογὴ βιβλίων:
★ ΛΟΓΟΤΕΧΝΙΚΑ
★ ΕΠΙΣΤΗΜΟΝΙΚΑ
★ ΕΓΚΥΚΛΟΠΑΙΔΙΚΑ

Κυκλοφορεῖ
«ΠΡΟΣ ΓΗΙΝΟΥΣ»
Ποιητικὴ συλλογὴ
Βάσου Χατζηπαπᾶ
Ρόδος 1982

marantz®

σημαινει οτι περισσοτερο απο προηγμενη τεχνολογια

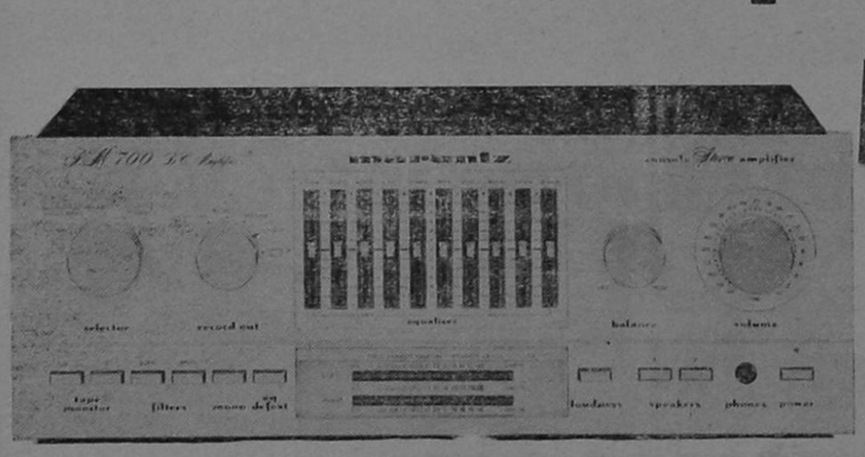

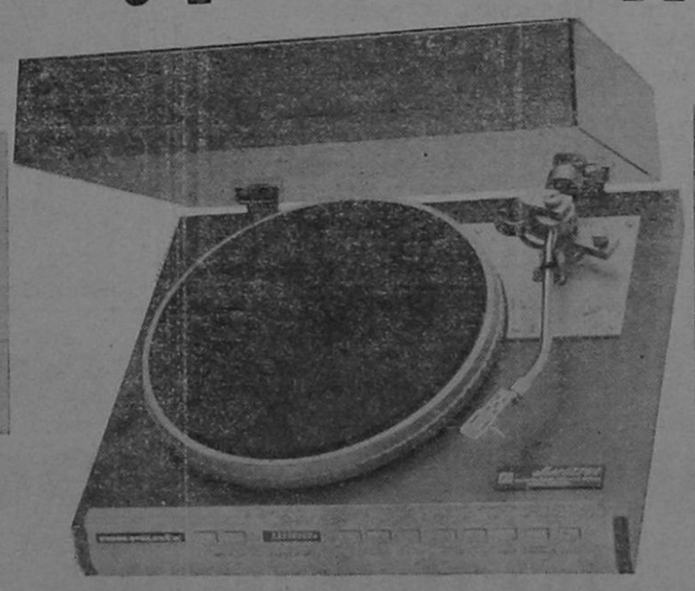

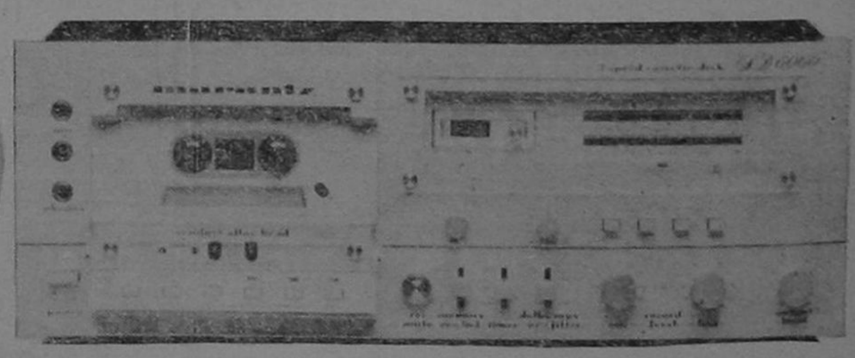

Α)ΦΟΙ ΠΙΠΛΟΥΚΑ

Χ. Σελασιὲ 6 τηλ. 28866
Πρωτογένους 8 τηλ. 25807

Ο ΛΑΪΚΟΣ ΜΑΣ ΣΤΙΧΟΣ

Συνέχεια ἀπὸ τὴ σελίδα 1

"Ιτε καὶ σεῖς 'Αργεντινοὶ φᾶτε τοῦ Μάη σκόρδον
κι ἀφήσετε μιὰ κανονιὰ εἰς τὴ βουλὴ τῶν Λόρδων
πού νὰ τραντάξετε μ' αὐτὴ τὴ Θάτσερ τὴν ἀστεία
ποὖχασε τὰ πασχάλια καὶ τὴ διπλωματία...
"Αντε καὶ σὺ 'Εβρὲν πασᾶ μὲ τὴ γκιουζέλ σου μούρη
νὰ φᾶς τώρα τὸ Μάιο κανένα φρέσκο ἀγγούρι...
καὶ μὴ θυμώσεις τζάνε μου ποὺ σοῦ τὸ γράφω ὄχι!
βλέπεις 'Εβρὲν καπάνταη ὁ Μάιος πιὰ τῶχει!...
Καὶ σεῖς βρὲ 'Ελληνίδες μου ἀγγούρια νὰ γευθεῖτε
τοῦ Μάη κι ὁπωσδήποτε φίλες θὰ γκαστρωθεῖτε
νὰ κάνετε πολλὰ παιδιὰ γιατ' ἔχετε εὐθύνη
γιὰ νὰ πληθάνει μὲ αὐτὰ ἡ δόλια Ρωμιοσύνη!
Ὁ Μάιος μᾶς ἔφθασε μὲ λούλουδα καὶ μῦρα
παίζω κι ἐγὼ πρὸς χάρη του τὴ φτωχικὴ μου λύρα
καὶ μέσα στὸ Μαγιάτικο φίλοι τὸ νταβαντοῦρι
γκαρίζει εἰς τὸ πλάι μου ἕνα σταχτὶ γαϊδοῦρι.
Αὐτὰ 'χει ὁ Μάης κύριοι, τὰ λούλουδα ἀνθίζουν
κι οἱ γάιδαροι ἐρωτεύονται καὶ φοβερὰ γκαρίζουν!...

ΑΝΔΡΕΑΣ ΜΑΓΡΙΠΛΗΣ

ΔΙΑΚΟΠΗ ΗΛΕΚΤΡΙΚΟΥ ΡΕΥΜΑΤΟΣ

ΓΝΩΣΤΟΠΟΙΗΣΗ

Γνωστοποιεῖται στὸ ἐνδιαφερόμενο κοινὸ ὅτι τὴν Τετάρτη 5.5.82 θὰ γίνει διακοπὴ ρεύματος ὡς ἑξῆς:

'Απὸ 8.30 μέχρι 11.30 στὴν κοινότητα ΚΑΛΥΘΙΩΝ καὶ στὶς περιοχὲς ΦΑΛΗΡΑΚΙ, ΤΣΑΙΡΙ.

'Η ἐπανατροφοδότηση θὰ γίνει χωρὶς προειδοποίηση καὶ πρὸ τῆς ἀναγραφομένης ὥρας καὶ κατὰ συνέπεια οἱ ἐγκαταστάσεις καὶ τὰ δίκτυα θὰ πρέπει νὰ θεωροῦνται συνεχῶς εὑρισκόμενα ὑπὸ τάση.

Γιὰ λόγους ἀσφαλείας ἀπαγορεύεται ἡ προσέγγιση σὲ ἀγωγοὺς ἢ ἄλλα στοιχεῖα τοῦ δικτύου ἔστω καὶ ἂν βρίσκονται στὸ ἔδαφος.

ΕΚ ΤΗΣ ΔΕΗ

● ΔΙΑΤΗΡΕΙΤΑΙ ΤΑ ΠΕΖΟΔΡΟΜΙΑ ΚΑΘΑΡΑ
ΕΙΝΑΙ ΠΡΟΕΚΤΑΣΗ ΤΟΥ ΣΠΙΤΙΟΥ ΜΑΣ

ΔΗΜΟΣ ΡΟΔΟΥ

Η ΓΥΝΑΙΚΑ ΤΗΣ ΔΩΔ)ΣΟΥ ΠΑΙΖΕΙ ΣΠΟΥΔΑΙΟ ΡΟΛΟ ΣΤΗΝ ΑΝΑΠΤΥΞΗ ΤΟΥ ΤΟΠΟΥ

Συνέχεια ἀπὸ τὴ σελίδα 1

τοῦ τόπου της, γιατὶ συνθῆκες τῆς περιοχῆς ἱστορικὲς καὶ γεωγραφικὲς συνέβαλαν σ' αὐτό.

Φαίνεται πὼς οἱ προσωπικὲς ποὺ ἀνοίγονται γιὰ τὴ γυναίκα τώρα, μὲ τὴ κυβέρνηση τῆς 'Αλλαγῆς, ἐνόχλησε κατὰ βάθος δρισμένους κύκλους, ποὺ θέλουν τὴ γυναίκα στὸ περιθώριο σύμφωνα μὲ τὴν πάγια τακτικὴ τῆς δεξιᾶς.

'Από τὴν πλευρά μου θέλω νὰ τονίσω γιὰ μιὰ ἀκόμη φορὰ ὅτι, πέρα ἀπὸ τὴν ἐκτίμηση ποὺ ἔχω στὴν Δωδεκανήσια γυναίκα, θὰ σταθῶ στὸ πλευρό της καὶ θὰ μὲ βρεῖ πάντοτε βοηθό της σὲ κάθε της πρόβλημα.»

ΣΥΛΛΟΓΟΣ
ΔΙΠΛΩΜΑΤΟΥΧΩΝ
ΜΗΧΑΝΙΚΩΝ

'Ανακοίνωση

Καλοῦνται ὅλα τὰ μέλη τοῦ συλλόγου στὴ συγκέντρωση τὴν Τετάρτη 5 Μαΐου 1982 ὥρα 8.30 μ.μ. στὰ γραφεῖα τοῦ ΤΕΕ γιὰ ἐνημέρωση πάνω στὸ θέμα τῆς συγκέντρωσης τῆς 28 'Απρίλη τοῦ 1982 ποὺ ἀναβλήθηκε.

22.462 ΤΟΥΡΙΣΤΕΣ ΕΧΟΥΜΕ ΣΤΗ ΡΟΔΟ

Συνέχεια ἀπὸ τὴ σελίδα 1

καὶ τὴν «ποιότητα» τῶν τουριστῶν, ἔγκυροι κύκλοι ποὺ ἀσχολοῦνται χρόνια μὲ τὸ τουριστικὸ ἐπάγγελμα ἀναφέρουν ὅτι ἡ χρονιά μας θὰ κυλήσει ὁμαλὰ καὶ οἱ κρατήσεις καθημερινὰ ὅλο καὶ πυκνώνουν.

ΣΤΗ ΚΡΗΤΗ

Αἰσιόδοξες εἶναι καὶ οἱ ἀπόψεις παραγόντων τοῦ Κρητικοῦ Τουρισμοῦ γιὰ τὴν κίνηση τοῦ νησιοῦ τους. "Οπως πληροφορήθήκαμε τὰ μεγάλα ξενοδοχεῖα κατὰ ἕνα ποσοστὸ δὲν ἔχουν ἀρχίσει νὰ λειτουργοῦν ἀκόμη, ἐνῶ ἄλλα ἔχουν ἐλάχιστους τουρίστες, ἐνῶ τὰ μικρὰ ξενοδοχεῖα ἔχουν κάποια κίνηση. 'Ωστόσο οἱ καταστηματάρχες προβλέπουν ὅτι φέτος θὰ ἔχουν μεγαλύτερο ποσοστὸ φιλοξενουμένων, ἐνῶ σήμερα παρατηρεῖται μιὰ ἐξαιρετικὰ σημαντικὴ κίνηση ἀφίξεων στὴ Κρήτη ἀεροπλάνων καὶ κρουαζιερόπλοιων, μὲ ἀρκετὸ κόσμο.

ΙΚΑΝΟΠΟΙΗΜΕΝΟΙ ΕΜΕΙΝΑΝ ΟΙ ΡΟΔΙΤΕΣ

Συνέχεια ἀπὸ τὴ σελίδα 1

ἀνοιχτὰ τὰ τουριστικὰ καὶ τὰ κεντήματα τὰ κεραμικὰ καὶ ἄλλα σχετικὰ εἴδη, ποὺ καταναλώθηκαν.

'Επίσης οἱ Ρόδιοι εἶχαν τὴν εὐκαιρία νὰ γευτοῦν διάφορα φαγητὰ καὶ πικάντικους μεζέδες ἀπὸ ταβέρνες καὶ ἐστιατόρια ποὺ ἀφθονοῦν στὸ νησί.

Γενικὰ ἡ ἐκδρομὴ ἦταν ἐπιτυχημένη καὶ κατὰ γενικὴ ὁμολογία οἱ ἐκδρομεῖς ἔμειναν ἀρκετὰ ἱκανοποιημένοι.

"Εκρηξη χαρᾶς

Γιορταστική, ἀπολαυστική, φιλική.

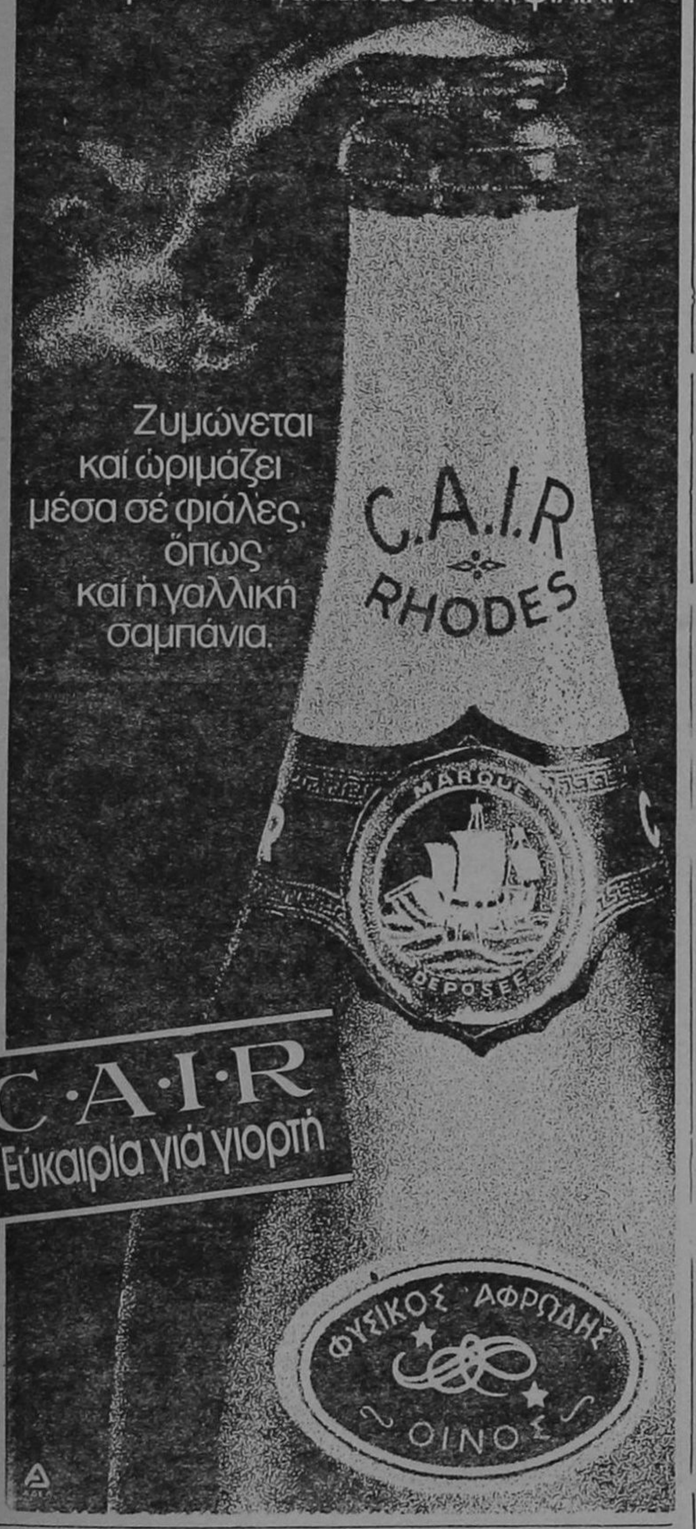

Ζυμώνεται καὶ ὡριμάζει μέσα σὲ φιάλες, ὅπως καὶ ἡ γαλλικὴ σαμπάνια.

C·A·I·R
Εὐκαιρία γιὰ γιορτή

SIEMENS

Ἄριστη ποιότητα μὲ τὴν πρώτη ματιά... πλυντήρια Siemens



Τὰ πλυντήρια SIEMENS ἔχουν κατασκευαστεῖ στὴ Γερμανία! "Εχουν μιὰ τεχνολογία δοκιμασμένη σὲ χιλιάδες ἐπιστημονικὰ τέστ ἀλλὰ καὶ σὲ ἑκατομμύρια σπίτια τῆς Εὐρώπης! "Εχουν ὑπεραυτόματα προγράμματα βιολογικὰ καὶ εἰδικὰ γιὰ πλύσιμο μάλλινων! "Εχουν τεράστια χωρητικότητα. "Εχουν τύμπανο καὶ κάδο ἀπὸ ἀνοξείδωτο χάλυβα. "Εχουν εἰδικὸ σύστημα προστασίας ἀπὸ τὴν ὑπερθέρμανση καὶ τὴν ἔλλειψη τοῦ νεροῦ. "Εχουν μηχανισμὸ ποὺ ρυθμίζει αὐτόματα τὴ θερμοκρασία καὶ τὸ τέλος τοῦ πλυσίματος. Καὶ πάνω ἀπ' ὅλα ἔχουν μιὰ μεγάλη ἐγγύηση: Τὸ ὄνομα SIEMENS!

Γιὰ τὸ πλυντήριο σας
Η ΤΕΧΝΙΚΗ SIEMENS ΕΓΓΥΑΤΑΙ

ΚΡΙΤΩΝ ΑΕ
αμερικης 46 ροδος τηλ. 21-275

Στεῖλτε γιουνισεύχές μέ κάρτες τῆς unicef



ἡ εὐτυχία εἶναι δικαίωμα κάθε παιδιοῦ

Ὀνοματεπώνυμον.....
Διεύθυνση.....
Πόλις.....
Παρακαλῶ νὰ μοῦ στείλετε τὸ ἐνημερωτικὸ φυλλάδιο γιὰ τὶς κάρτες τῆς unicef 1981

Ἑλληνικὴ Ἐπιτροπὴ γιὰ τὴν unicef
Ξενίας 1 'Αθήνα 611
τηλ. 7784223 & 7783263

Αὐτὴ ἡ καταχώρηση εἶναι μιὰ γενναιόδωρη προσφορὰ στὴν unicef ἀπὸ αὐτὴ τὴν ἐφημερίδα.

Samsonite

ὅταν οἱ βαλίτσες πάνε μακρυὰ τότε, πρέπει νὰ εἶναι Samsonite



FASHION IN LEATHER
ΓΕΩΡΓΙΟΣ ΚΟΛΛΙΑΣ
ΒΑΣ. ΣΟΦΙΑΣ 46 — ΤΗΛ. 21566 — ΡΟΔΟΣ

FRANCE LINGERIE
'Η ἔκπληξη τῆς ἐποχῆς καὶ τῆς μοντέρνας γυναῖκας

Μία Μπουτὶκ ποὺ ἐξυπηρετεῖ ἀποκλειστικὰ τὴν καλαισθησία σας.
"Ο,τι φοριέται μέσα στὸ σπίτι ἐσώρουχα, νυχτικά, ρόμπες, τῶν καλυτέρων παρισινῶν οἴκων μόδας καὶ ὄχι μόνον μόδας ἀλλὰ καὶ
ΥΨΗΛΗΣ ΠΟΙΟΤΗΤΟΣ
* 'Εσώρουχα: BARBARA — DIM — CHANTELLE PARIS
* Νυχτικὰ καὶ ρόμπες: LINGELOR — NEYRET — FRANCE LINGERIE
* Καλσόν: ARMA — DIM
Μία ἐκλογὴ Γαλλικῆς φαντασίας
Γενικαὶ εἰσαγωγαί:
ΟΔ. ΠΑΠΑΠΑΝΑΓΙΩΤΗΣ
ΟΔΟΣ ΒΑΣ. ΣΟΦΙΑΣ 48
ΡΟΔΟΣ

σαμπουαν «ομ-ορ» προϊόν της αντελκο

οικογενειακο κεντρο κρητικης μουσικης
« ΤΟ ΣΥΝΤΡΙΒΑΝΙ »
ΠΥΘΑΓΟΡΑ 19 - ΤΗΛ. 25610 - ΡΟΔΟΣ
● ΔΕΧΟΜΕΘΑ ΑΡΡΑΒΩΝΕΣ, ΓΑΜΟΥΣ, ΒΑΦΤΙΣΙΑ, ΣΥΝΕΣΤΙΑΣΕΙΣ ●

Νέο σύστημα παροχῆς συντάξεως ἀναπηρίας

ΘΑ ἀλλάξει τὸ ἀπαράδεκτο καθεστὼς τῶν ὑγειονομικῶν ἐπιτροπῶν γιὰ τὶς συντάξεις ἀναπηρίας τῶν ἀσφαλισμένων τοῦ ΟΓΑ, δήλωσε χτὲς πρὸς τὴν «Ε.τ.Κ.» ὁ διοικητὴς τοῦ Ὀργανισμοῦ Γεωργικῶν Ἀσφαλίσεων Γ. Ψαράκης.

Πιστεύουμε —τόνισε ὁ διοικητής— πὼς πρέπει νὰ ἀλλάξει τὸ καθεστὼς τῶν ὑγειονομικῶν Ἐπιτροπῶν (πρόσωπα καὶ σύστημα) γιατὶ ὅπως λειτουργεῖ σήμερα ἀντὶ νὰ ἐξυπηρετεῖ τοὺς ἀγρότες τῆς χώρας τοὺς ταλαιπωρεῖ. Γιὰ τὸ λόγο αὐτὸ σύντομα θὰ προχωρήσουμε, ἐκτὸς ἀπὸ τὴν ἐπιβεβλημένη ἀπὸ τὰ πράγματα ἀλλαγὴ προσώπων, στὴν αὔθηση τοῦ ἀριθμοῦ τῶν ὑγειονομικῶν ἐπιτροπῶν.

Σημειώνουμε ὅτι σήμερα γιὰ τὴν ἐξυπηρέτηση τῶν ἀγροτῶν λειτουργοῦν 67 μόνο ὑγειονομικὲς ἐπιτροπὲς μὲ ἀποτέλεσμα νὰ ἐκκρεμοῦν πάνω ἀπὸ 30.000 προσφυγὲς ἀγροτῶν γιὰ συνταξιοδότησή τους λόγω ἀναπηρίας ἀπὸ τὸν ΟΓΑ.

Ἡ προστασία τῆς μητρότητας διευρύνεται σημαντικά

Ἡ ἐπικύρωση τῆς Διεθνοῦς Σύμβασης Ἐργασίας ἀριθ. 103) 1952 γιὰ τὴν προστασία τῆς μητρότητας, γίνεται πιὰ πραγματικότητα στὶς μέρες μας, μετὰ ἀπὸ πολύχρονους ἀγῶνες τῶν ἐργαζομένων γυναικῶν. Μὲ τὴν ἐπικύρωση ἐπιδιώκεται ἡ βελτίωση τῆς προστασίας τῆς μητρότητας μιὰ καὶ διευρύνεται σημαντικὰ ὁ κύκλος τῶν προστατευομένων προσώπων, καθορίζεται γιὰ τὴν ἄδεια μητρότητας, κατώτατο ὅριο ὑποχρεωτικῆς διάρκειας τὸ διάστημα τῶν 12 ἑβδομάδων, προβλέπεται ἐπίδομα μητρότητας, ἐπεκτείνεται ἡ ἰατρικὴ περίθαλψη, ἀπαγορεύεται ἡ καταγγελία τῆς σύμβασης ἐργασίας ἀπὸ τὸν ἐργοδότη γιὰ ὅλο τὸ διάστημα ποὺ ἡ ἐργαζόμενη δικαιοῦται νὰ ἀπουσιάζει λόγω μητρότητας κ.ἄ.

Δωδεκανήσιος δήμαρχος στό Πέρθ Αὐστραλίας

ΣΙΔΝΕΥ, 3 (ΑΠΕ). — Ὁ ἑλληνικῆς καταγωγῆς Δωδεκανήσιος Μιχαὴλ Μιχαὴλ ἐξελέγη τὴν 1η Μαΐου δήμαρχος τοῦ Πέρθ, πρωτεύουσας τῆς Πολιτείας τῆς Δυτικῆς Αὐστραλίας. Τὸ Πὲρθ ἔχει 750.000 κατοίκους καὶ ἀπὸ αὐτοὺς 12.000 εἶναι Ἕλληνες.

Ὁ Μιχαὴλ Μιχαήλ, ἠλεκτρολόγος — μηχανολόγος, ἐπιχειρηματίας, εἶναι τρίτης γενεᾶς μετανάστης, μιλάει ἑλληνικὰ καὶ κρατεῖ τοὺς δεσμούς του μὲ τὴν ἑλληνικὴ παροικία καὶ τὴν ἑλληνικὴ πραγματικότητα.

Η ΚΝΕ ΨΙΝΘΟΥ ΚΑΤΑΓΓΕΛΛΕΙ ΤΡΟΜΟΚΡΑΤΙΚΗ ΕΝΕΡΓΕΙΑ

☛ Συνέχεια ἀπὸ τὴ σελίδα 1

«Αὐτὴ τὴν ὥρα ἔχω δικαίωμα καὶ διαταγὴ νὰ ἐλέγχω τοὺς πάντες ἀκόμα καὶ τοὺς πολίτες... καὶ ἐπειδὴ στὸ χωριὸ δὲν ὑπάρχει ὄργανο τῆς τάξης ἐγὼ τὸ ἀντικαθιστῶ»!...

Συνεχίζοντας τὶς ἀπειλὲς λέει:

«Ἐλᾶτε πιὸ κοντὰ νὰ σᾶς γνωρίσω καὶ αὔριο νὰ δεῖτε τί θὰ πάθετε ὅλοι σας, θὰ σᾶς μαζέψουν στὸ τμῆμα».

ΤΕΛΙΚΑ καὶ μετὰ ἀπὸ τὴν ψύχραιμη ἀντιμετώπιση τῶν νεολαίων φεύγει μὲ τὸ τζὶπ στὸ ὁποῖο ἐπέβαιναν ἄλλα 3 ἄτομα.

«Ἡ Ο.Β. τῆς ΚΝΕ Ψίνθου, σημειώνει ὅτι τὸ ἐπεισόδιο γίνεται 24 ὧρες ἀμέσως μετὰ τὸν ἄγριο ξυλοδαρμὸ στελέχους τῆς ΚΝΕ ἀπὸ ὄργανα τῆς ἀσφάλειας στὸ Ἀγρίνιο ποὺ εἶχε σὰν ἀποτέλεσμα νὰ σταλεῖ στὸ Νοσοκομεῖο μὲ ἐγκεφαλικὴ διάσειση. Ἡ ΚΝΕ θεωρεῖ ὅτι ὅλες αὐτὲς οἱ ἐνέργειες ἀποτελοῦν μέρος τῆς σχεδιασμένης τρομοκρατίας ἀπὸ μέρους τῆς ἀντίδρασης σὲ βάρος τῶν προοδευτικῶν δυνάμεων καὶ γι' αὐτὸ τὸ λόγο ἀπαιτεῖ τὸν πλήρη ἐκδημοκρατισμὸ τῶν ΤΕΧ καὶ τῶν σωμάτων ἀσφαλείας, καθὼς καὶ τὴν παραδειγματικὴ τιμωρία τῶν ἐνόχων.

Ἐπιτέλους σὲ μερικὰ σημεῖα ὁ λαὸς μας πρέπει νὰ αἰσθανθεῖ τὸν ἀέρα τῆς ἀλλαγῆς.

Η Ο.Β. τῆς
ΚΝΕ Ψίνθου»

ΧΕΙΡΟΥΡΓΟΣ ΖΗΤΗΣΕ 200 ΧΙΛΙΑΔΕΣ ΓΙΑ ΕΓΧΕΙΡΙΣΗ ΠΕΡΙΤΟΝΙΤΙΔΑΣ

ΜΕ ἀγωγή του, ποὺ θὰ συζητηθεῖ στὶς 18 Μάη, στὸ Μονομελὲς Πρωτοδικεῖο τῆς Ἀθήνας ὁ χειρουργὸς Ἰω. Δ. Σπηλιωτόπουλος ζητάει 200.000 δρχ. ἀπὸ τὸν κουμπάρο του, ἔμπορο Σωκρ. Α. Βολονάκη, ποὺ τοῦ ἔκανε χειρουργικὴ ἐπέμβαση γιὰ περιτονίτιδα καὶ τὸν παρακολουθοῦσε μετὰ γιὰ 24 μέρες.

Ὁ Βολονάκης ποὺ θεώρησε ἐξωφρενικὸ αὐτὸ τὸ ποσὸ ἔδοσε στὸ χειρουργὸ 60.000 δρ., ἀλλὰ αὐτὸς ἐπιμένει νὰ πάρει καὶ τὶς ὑπόλοιπες 140.000 δρχ.

ΦΑΡΜΑΚΕΙΑ

ΣΗΜΕΡΑ διημερεύει τὸ φαρμακεῖο τοῦ ΧΑΤΖΗΑΝΤΩΝΙΑΔΗ ΗΛΙΑ, ὁδὸς Ἐθελοντῶν Δωδεκανησίων.

ΣΗΜΕΡΑ διανυκτερεύει τὸ φαρμακεῖο τοῦ ΓΕΩΡΓΙΟΥ ΓΙΑΛΛΟΥΣΗ, ὁδὸς Στεφάνου Καζούλη 22.

ΒΕΝΖΙΝΗ... τη νύχτα

ΣΗΜΕΡΑ διανυκτερεύει τὸ πρατήριο βενζίνης τοῦ ΓΑΒΡΙΛΙΩΤΗ ΓΕΩΡΓΙΟΥ, Λεωφόρος Καλλιθέας.

PALAZZO DI ROMA

IMAGE STUDIO

ΤΙΣ ΤΕΛΕΥΤΑΙΕΣ δημιουργίες τῶν καταστημάτων PALAZZO DI ROMA ποὺ ξεχωρίζουν ἤδη στὸ χῶρο τῆς μόδας τοῦ παπουτσιοῦ καὶ φιλοδοξοῦν νὰ ἐπιβάλουν τὴ μόδα αὐτή, προσφέρουν τὰ ὁμώνυμα καταστήματα ποὺ βρίσκονται —ποῦ ἀλλοῦ;— στὴ Ρόδο.

ΨΩΝΙΖΕΤΕ ΚΑΙ ΜΕ ΤΙΣ ΠΙΣΤΩΤΙΚΕΣ ΣΑΣ ΚΑΡΤΕΣ

Η ΠΟΙΟΤΗΤΑ, ἡ πρωτοτυπία σὲ χρώματα καὶ σχέδια καὶ τὰ ἄριστα ὑλικὰ δείχνουν τὴ διάθεση τοῦ δημιουργοῦ τους νὰ δώσει μιὰ πρωτοποριακὴ θέση στὸ ἑλληνικὸ παπούτσι διεθνῶς.

ΣΗΜ.: ΤΩΡΑ ΚΑΙ ΠΑΙΔΙΚΑ ΠΑΠΟΥΤΣΙΑ ΓΙΑ ΤΟΥΣ ΜΙΚΡΟΥΣ ΜΑΣ ΦΙΛΟΥΣ.

ΚΕΝΤΡΑ ΜΟΔΑΣ

28ης Ὀκτωβρίου 20
τηλ. 20400
Δημ. Θεοδωράκη 25

ΜΑΤΙΕΣ ΣΤΑ ΣΠΟΡ

● Ἐπιμέλεια Ἀθλητικῆς Στήλης: ΜΙΧΑΛΗΣ ΜΠΑΡΙΑΝΑΚΗΣ ●

Σέ ρυθμό πολυβόλου ἡ Ρόδος διέλυσε τόν Πανιώνιο μέ 5-1

● ΔΟΘΗΚΕ Η ΑΠΑΝΤΗΣΗ ΣΤΟΝ κ. Π. ΜΑΡΚΟΒΙΤΣ ΟΧΙ ΜΕ ΔΗΛΩΣΕΙΣ ΑΛΛΑ ΜΕΣΑ ΣΤΟ ΓΗΠΕΔΟ

ΚΑΝΟΝΤΑΣ τὴν πιὸ μεγάλη ἐμφάνιση ἡ ΡΟΔΟΣ στὴ φετινὴ ποδοσφαιρικὴ περίοδο «διάλυσε» στὴν κυριολεξία τὸν Πανιώνιο μὲ 5—1.

Σὲ μεγάλα κέφια προχτὲς τὰ ἐλάφια καὶ παρὰ τὸ ὅτι δεχθήκαμε πρῶτοι γκὸλ καὶ συγκεκριμένα στὸ 14' δὲν στάθηκε ἐμπόδιο γιὰ νὰ δημιουργήσει ἄγχος στὴν ὁμάδα μας.

Ἀντίθετα, βρῆκαν γρήγορα τὸ ρυθμό τους καὶ ἀφοῦ χάζεψαν τοὺς ἀντιπάλους τους, τοὺς φόρτωσαν τελειώνοντας τὸ ἡμίχρονο μὲ 3 τέρματα.

Ποτὲ ἄλλοτε δὲν εἴδαμε τὴν Ρόδο νὰ ἀναπτύσσεται τόσο σωστὰ καὶ νὰ δημιουργεῖ τόσο εὔκολα εὐκαιρίες γιὰ γκὸλ ποὺ ἄλλες ἀξιοποίησε καὶ ἄλλες —πάρα πολλὲς— ἔχασε.

Κανεὶς ἀπὸ τοὺς ποδοσφαιριστὲς τῆς Ρόδου δὲν ὑστέρησε, ἀφοῦ μάλιστα ὁ ἕνας ἦταν καλύτερος ἀπὸ τὸν ἄλλο.

Ἐμεῖς πιστεύουμε ὅτι ἀπὸ δῶ καὶ στὸ ἑξῆς θὰ γίνουν καλύτερες ἐμφανίσεις ἀκόμη, ἀφοῦ ἡ ὁμάδα μας δὲν ἀγωνίζεται πιὰ μὲ ἄγχος ἀλλὰ ἀνοιχτὰ ὅπως θέλει.

Ὅλα καλά, ὅλα ὡραῖα ἀπὸ τὸ προχτεσινὸ παιχνίδι. Ὅμως, τὴν Κυριακὴ ποὺ μᾶς ἔρχεται στὴν Καβάλα θὰ ἀγωνιστεῖ χωρὶς τὸν Δοξάκη, ὁ ὁποῖος εἶδε τὴν τρίτη κατὰ σειρὰ κίτρινη κάρτα ἀπὸ τὶς ἀψυχολόγητες διαμαρτυρίες ποὺ ἔκανε.

Δὲν θὰ παραλείψουμε βέβαια ὅτι ὅλοι οἱ ποδοσφαιριστὲς τοῦ κ. Κώστα Πολυχρονίου ἔδωσαν μιὰν ἀπάντηση στὸν κ. Πάνο Μάρκοβιτς γιὰ τὶς δηλώσεις ποὺ ἔκανε στὸ πρῶτο παιχνίδι. Συγχρόνως ὅμως, οἱ ἡρωικοὶ φίλαθλοι συνετέλεσαν στὴν ἐξέλιξη τοῦ παιχνιδιοῦ μὲ τὴν ἀτμόσφαιρα ποὺ δημιούργησαν.

ΤΑ ΓΚΟΛ

Στὸ 14' σὲ σέντρα φάουλ τοῦ Σαραβάκου ὁ Καναρᾶς μὲ θαυμάσια κεφαλιὰ ἔκανε τὸ 0—1.

Στὸ 23' ὁ Κώτης μετὰ ἀπὸ σέντρα τοῦ Καλαϊτζίδη πάσαρε στὸν Ρήγα ὁ ὁποῖος ἀπὸ κοντὰ ἰσοφάρισε.

Στὸ 31' ὁ Παπαοικονόμου ἔκανε θαυμάσια μπαλιὰ στὸν προωθημένα Λαμπρινὸ ποὺ μὲ τὴν σειρά του πλάσαρε ψύχραιμα τὸν Συρίγο κάνοντας τὸ 2—1.

Στὸ 39' μετὰ ἀπὸ σέντρα τοῦ Καλαϊτζίδη ὁ Κώτης πετάχτηκε καὶ μὲ ἔντεχνο σοὺτ ἔκανε τὸ 3—1.

Στὸ 79' καὶ πάλι ὁ Κώτης μὲ ἕνα θαυμάσιο σοὺτ ἔξω ἀπὸ τὴν μεγάλη περιοχὴ ἄφησε ἄναυδο τὸν Συρίγο κάνοντας τὸ 4—1.

Ὁ ἴδιος παίχτης στὸ 82' μετὰ ἀπὸ κεφαλιὰ τοῦ Πιὰ ποὺ ἡ μπάλα βρῆκε πρῶτα τὸ ἀριστερὸ κάθετο δοκάρι στὴν ἐπαναφορά της ἀπὸ κοντὰ ἔκανε τὸ τελικὸ 5—1 καὶ τὸ χατ - τρικ τὸ δικό του.

ΞΕΧΩΡΙΣΑΝ

Ἀπὸ τὴ προχτεσινὴ μεγάλη ἐμφάνιση ὅπως προαναφέραμε, κανένας δὲν ὑστέρησε, ἀλλὰ καλύτεροι κατὰ σειρὰ ἦταν: Παπαοικονόμου, Κώτης, Καλαϊτζίδης, Λαμπρινός.

Ἀπὸ τὸν μέτριο Πανιώνιο, διασώθηκαν κάπως οἱ Ἐμβολιάδης, Κανάρας.

Η ΑΠΟΒΟΛΗ

Στὸ 21' ἀπεβλήθη ὁ Σαραβάκος γιατὶ ἀντικρούζοντας τὴν κίτρινη κάρτα ἔβρισε στὴ συνέχεια τὸν Παπαοικονόμου μὲ ἀποτέλεσμα νὰ δεῖ τὴν κόκκινη.

ΟΙ ΕΡΑΣΙΤΕΧΝΕΣ ΕΧΑΣΑΝ ΜΕ 1—0

Ἔχασαν προχτὲς στὸ γήπεδο Ἰαλυσοῦ οἱ Ἐρασιτέχνες τῆς Ρόδου ἀπὸ τοὺς Ἐρασιτέχνες τοῦ Πανιώνιου μὲ 1—0. Τώρα πλέον γιὰ τοὺς μικροὺς μετὰ τὴν ἥττα αὐτὴ τὰ πάντα γιὰ τὴν ὑπόθεση τοῦ τίτλου χάθηκαν.

Ὁ διαιτητὴς κ. Μπιρμπος καταδίκασε προχτὲς μὲ 2-1 τὸ Διαγόρα στὴ Χαλκιδα

ΚΑΝΟΝΤΑΣ μιὰ καλὴ ἐμφάνιση ὁ ἱστορικὸς σύλλογος στὴν Χαλκίδα, ἔχασε μὲ 2—1, πέφτοντας αὐτὴ τὴ φορὰ «θῦμα» στὸν ἀνεκδιήγητο διαιτητὴ τοῦ συνδέσμου Ἔβρου κ. Μπιρμό. Ἀφοῦ ὑποχρέωσε τὸν Διαγόρα μὲ τὰ σφυρίγματά του στὴν ἥττα αὐτὴ καὶ οὐσιαστικὰ νὰ τὸν βγάλει ἐκτὸς τροχιᾶς γιὰ τὴν ὑπόθεση τίτλου.

Προχτὲς οἱ κυανόρεθροι τῆς πόλης μας, παρὰ τὴν ἀπουσία τῶν Ἀχιολᾶ, Ἰντζόγλου, Σιδηρόπουλου Σωτηρόπουλου καὶ Οὔτσικα ἔπαιξαν θαυμάσιο ποδόσφαιρο, ἀφοῦ καθόλο τὸ διάστημα τῆς συνάντησης ἦταν καλύτεροι τοῦ ἀντιπάλου τους, ἀλλὰ, ὅπως προαναφέραμε, αὐτὴ τὴν φορὰ οὔτε οἱ ποδοσφαιριστὲς οὔτε ὁ προπονητὴς εἶναι οἱ φταίχτες γιὰ τὴν ἥττα, παρὰ μόνον ἡ σφαγιαστικὴ διαιτησία τοῦ κ. Μπίρμπου. Μόνο αὐτὸς ὑποχρέωσε προχτὲς τὸν Διαγόρα στὴν ἥττα.

Ἐδῶ πρέπει νὰ σημειώσουμε ὅτι χτὲς τὸ ΔΣ τοῦ ΔΙΑΓΟΡΑ ἔστειλε τηλεγραφήματα διαμαρτυρίας σὲ ὅλες τὶς ἀθλητικὲς ἀρχές.

ΤΑ ΓΚΟΛ

Στὸ 7' σὲ σέντρα τοῦ Μαστραντώνα πετάχτηκε ὁ Χάσταλης καὶ στὴν προσπάθειά του νὰ διώξει τὴν μπάλα τὴν ἔστειλε στὰ δίκτυα τοῦ Διακονικόλα, κάνοντας τὸ 1—0.

Στὸ 74' ὁ Καραντζᾶς ἀπὸ καταφανέστατη θέση ὀφσάιτ προχώρησε ἀνενόχλητος καὶ ἔκανε εὔκολα τὸ 2—0.

Στὸ 85' ὁ Δουρδουνᾶς μείωσε σὲ 2—1 μετὰ ἀπὸ ἀσθενὴ ἀπόκρουση τοῦ Κωσταντώνη σὲ σοὺτ τοῦ Τσούξτου.

● Κακῶς οἱ ἄλλες ἐφημερίδες ἀνέφεραν σκόρερ τὸν Φτάκλα. Ἡ ἀλήθεια εἶναι ὅτι τὸ μοναδικὸ τέρμα τοῦ Διαγόρα πέτυχε ὁ Δουρδουνᾶς.

ΞΕΧΩΡΙΣΑΝ

Ἀπὸ τὸν Διαγόρα καλύτεροι ἦσαν οἱ Βλαντῆς, Δουρδουνᾶς, Ράδος Γιάννης καὶ Χατζόπουλος, ἐνῶ ἀπὸ τὴ Χαλκίδα ξεχώρισαν οἱ Λάμπρου, Καρατζᾶς, Ταυταρίδης.

Η ΔΙΑΙΤΗΣΙΑ

Σφαγιαστικὴ εἰς βάρος τοῦ Διαγόρα ἦταν ἡ διαιτησία τοῦ κ. Μπίρμπου ἀφοῦ τὸ δεύτερο γκὸλ τῆς Χαλκίδας ἦταν ἀπὸ καταφανέστατη θέση ὀφσάιτ..

Ἐνῶ ἀκόμη κλασικὴ ἀνατροπὴ τοῦ Τσούξτου δὲν ἔδωσε πέναλτυ.

Ὁ Ἰάλυσος πρωταθλητής α' κατηγορίας 1981-1982

● ΥΠΟΒΙΒΑΖΟΝΤΑΙ ΟΙ: ΑΣΤΗΡ Π., ΗΡΑΚΛΗΣ Μ., ΑΠΟΛΛΩΝ ΑΠ., ΕΥΚΛΗΣ

ΤΕΛΕΙΩΣΕ τὸ τοπικὸ πρωτάθλημα τῆς Α' Ἐρασιτεχνικῆς Κατηγορίας.

Μετὰ τὴν ἰσοπαλία ποὺ ἀπόσπασε ὁ Ἰάλυσος στὸ οὐδέτερο γήπεδο τῶν Καλυθιῶν στέφθηκε πρωταθλητὴς γιὰ τὴν ποδοσφαιρικὴ περίοδο 1981—1982 καὶ ἔτσι στὴν ἐρχόμενη ποδοσφαιρικὴ περίοδο ὁ Ἰάλυσος θὰ ἀγωνίζεται στὴ Ἐρασιτεχνικὴ Κατηγορία τοῦ πρωταθλήματος τῆς ΕΠΟ.

● Βέβαια, ἐκτὸς ἀπὸ τοὺς γνωστοὺς οὐραγοὺς Εὐκλῆ, Ἀπόλλων Ἀπ. καὶ Ἡρακλῆ Μ., τὴν Α' Κατηγορα ἀποχαιρέτησε καὶ ὁ Ἀστέρας Παστίδας μετὰ τὴν ἥττα του ποὺ ὑπέστη στὴν Κάλυμνο.

● Συγκεκριμένα, χτὲς σημειώθηκαν τὰ παρακάτω ἀποτελέσματα:

* Ἰάλυσος — Ἄρης 0—0.
* Δωριέας — Κλεάνθης 9—3.
* Φοῖβος — Ἡρακλῆς Κῶ (ἀναβλήθηκε)
* Ἡρακλῆς Μ. — Δόξα Ψ. 1—2.
* Εὐκλῆς — Ροδιακὸς 0—2.
* Καλυμνιακὸς — Ἀστέρας 4—1.
* ΑΕΡΑ — Ἀπόλλων 3—0.

ΤΕΛΙΚΗ ΒΑΘΜΟΛΟΓΙΑ 1981—1982

ΙΑΛΥΣΟΣ	61—28	40
Ἄρης	53—17	38
Δόξα	38—37	26
Ἡρακλῆς Κῶ	32—35	26
Καλυμνιακὸς	49—43	25
Ροδιακὸς	40—38	24
Δωριέας	64—28	38
Κλεάνθης	69—45	34
Φοῖβος	48—33	30
ΑΕΡΑ	31—37	24
Ἀστέρας	32—33	23
Ἡρακλῆς Μ.	27—55	16
Ἀπόλλων	30—87	9
Εὐκλῆς	26—84	5

* Οἱ ὁμάδες Φοῖβος καὶ Ἡρακλῆς Κῶ ἔχουν ἕναν ἀγώνα λιγότερο.

Τ' ἀποτελέσματα τῆς γ' κατηγοριας

Συνεχίστηκε προχτὲς τὸ πρωτάθλημα τῆς Γ' Κατηγορίας μὲ τοὺς ἀγῶνες τῆς τρίτης ἀγωνιστικῆς ἡμέρας μὲ τὰ ἀκόλουθα ἀποτελέσματα:

● Α' ΟΜΙΛΟΣ
* Ἀντίμαχος — Ἀναγέννηση 1—0.
* ΑΕΜ — ΑΟΠ 0—3.

● Β' ΟΜΙΛΟΣ
* Ὁμόνοια Γ. — ΑΟΚ 1—2.
* Ἅγ. Γεώργιος — Ἐθνικὸς 0—6.
* Ὀρφέας — ΑΟΑ 2—0.

● Γ' ΟΜΙΛΟΣ
* Κλεόβουλος — Ὁμόνοια Ρόδου 2—2.
* Ἀλθαιμένης — Ἀσπίδα Σ. 1—5.
* Θύελλα Π. — Ποσειδὼν 0—4.

Η ΒΑΘΜΟΛΟΓΙΑ (Σὲ 3 ἀγῶνες)

● Α' ΟΜΙΛΟΣ			
ΑΟΠ	5—	1	5
Ἀντίμαχος	2—	3	3
* Ἀναγέννηση	4—	4	2
* ΑΕΜ	3—	6	2
● Β' ΟΜΙΛΟΣ			
Ἐθνικὸς	12—	2	5
Ὀρφέας	7—	1	5
ΑΟΑ	7—	4	4
Ὁμόνοια Γ.	3—	7	2
Ἅγ. Γεώργιος	1—12		0
● Γ' ΟΜΙΛΟΣ			
Ποσειδὼν	5—	0	4
Ἀσπίδα Σ.	7—	2	4
Κλεόβουλος	4—	2	3
Ὁμόνοια Ρ.	2—	3	1
Θύελλα	3—	8	1
Ἀλθαιμένης	3—	9	1

* Οἱ ὁμάδες Κλεόβουλος, Ποσειδὼν, Ἀσπίδα Σ. καὶ Ὁμόνοια ἔχουν ἀπὸ ἕναν ἀγώνα λιγότερο.

Ἔκτακτη οἰκονομικὴ ἐνίσχυση ἀνέργων

ΕΚΤΑΚΤΗ οἰκονομικὴ ἐνίσχυση 10.000 δρχ. θὰ χορηγηθεῖ ἀπὸ τὸν ΟΑΕΔ σύμφωνα μὲ ἀπόφαση τοῦ ὑπουργοῦ Ἐργασίας Α. Κακλαμάνη στὸν καθένα ἀπὸ τοὺς ἄνεργους ἠθοποιούς, τεχνικούς, χειριστές, βοηθούς, ἐλεγκτὲς καὶ ταμίες θεάτρου, κινηματογράφου καὶ τηλεόρασης, ὅλης τῆς χώρας, ποὺ ἔχουν τὶς ἑξῆς προϋποθέσεις:

— Νὰ παραμένουν ἄνεργοι κατὰ τὸ χρόνο καταβολῆς τῆς ἔκτακτης οἰκονομικῆς ἐνίσχυσης καὶ νὰ μὴ δικαιοῦνται τακτικῆς ἐπιδότησης.

— Νὰ ἔχουν πραγματοποιήσει τουλάχιστον 150 ἡμερομίσθια στὴν ἀσφάλιση τοῦ κλάδου ἀπὸ 1.1.79.

— Νὰ μὴν ἔχουν πραγματοποιήσει περισσότερα ἀπὸ 50 ἡμερομίσθια ἀπὸ 1.12.81 μέχρι 31.5.82 σὲ ὁποιαδήποτε ἀπασχόληση, καὶ

— Δὲν ἐπιδοτοῦνται μὲ τακτικὴ ἐπιδότηση λόγω ἀνεργίας ἀπὸ 1.4.82 καὶ ἐφεξῆς.

Ἑτοιμάζεται νομοσχέδιο γιὰ τήν «ἐσχάτη προδοσία»

Νομοσχέδιο γιὰ τὴν τροποποίηση τῶν διαάξεων τοῦ Ποινικοῦ Κώδικα, ποὺ ἀφοροῦν τὴν ἐσχάτη προδοσία, ἑτοιμάζει τὸ ὑπουργεῖο Δικαιοσύνης καὶ πρόκειται μέσα στὸ Μάη νὰ καταθέσει στὴ Βουλή.

Μὲ τὸ νομοσχέδιο θὰ ἐκσυγχρονιστοῦν οἱ σχετικὲς διατάξεις τοῦ Π.Κ., ὥστε νὰ προσαρμοστοῦν στὰ σημερινὰ ἐπίπεδα.

Οἱ διατάξεις, ποὺ σήμερα ἰσχύουν ἔχουν θεσμοθετηθεῖ τὸ 1950 καὶ εἶναι ἀναμφισβήτητα ἐπηρεασμένες ἀπὸ τὸ πνεῦμα (ἐμφύλιος), ποὺ τότε ἐπικρατοῦσε.

Τὴν ἀναμόρφωση τῶν σχετικῶν διατάξεων τοῦ Π.Κ., ἐπιβάλλει καὶ ἡ πολιτειακὴ ἀλλαγὴ ποὺ ἔγινε στὴ χώρα μας, μετὰ τὸ δημοψήφισμα τοῦ 1974.

Ἡ χτεσινὴ κλήρωση τοῦ λαϊκοῦ λαχείου

ΑΘΗΝΑ, 3 (ΑΠΕ).— ΣΤΗ σημερινὴ (χτεσινὴ) κλήρωση τοῦ Λαϊκοῦ Λαχείου κέρδισαν οἱ ἑξῆς ἀριθμοί:

— Ὁ ἀριθμὸς 14181 κερδίζει καθαρὰ 3.610.360 δρχ.
— Ὁ ἀριθμὸς 54078 κερδίζει καθαρὰ 730.000 δρχ.
— Ὁ ἀριθμὸς 69994 κερδίζει καθαρὰ 370.000 δρχ.

— Ἀπὸ 80.000 δραχμὲς κερδίζουν οἱ ἀριθμοί:
6121 30051 36938
44304 61225.

— Ἀπὸ 40.000 δραχμὲς κερδίζουν οἱ ἀριθμοί:
2078 8905 18776
23154 24873 41155
49611 56979 65987
76739.

— Ἀπὸ 20.000 δραχμὲς κερδίζουν οἱ ἀριθμοί:

306	4011	4188
10638	11957	16433
20188	26145	28158
32214	33886	35815
39372	46567	52485
55537	59783	64099
68811	72228	73860
78852		

— Ἀπὸ 12.000 δραχμὲς κερδίζουν οἱ ἀριθμοί:

3280	4949	7323
9556	14931	23576
24168	24192	29370
31633	33105	35104
37859	38410	40534
45075	48059	48860
54225	58251	59032
62857	63488	65176
67179	70846	76168
77320	78071	79454

— Ἀπὸ 8.000 δραχμὲς κερδίζουν οἱ ἀριθμοί:

1137	2529	5660
6842	7994	10027
11189	12820	14171
15682	17184	17955
19567	(...)	36697
38961	39863	42076
43317	45856	47228
50322	51073	51804
52536	54047	54966
56148	57520	60534
61976	66848	68000
69562	70123	70375
71567	72979	76168
79373	79735.	

— Τέλος, ἀπὸ 400 δρχ. κερδίζουν ὅλοι οἱ ἀριθμοὶ ποὺ λήγουν στὸ 1.—

Πετράλωνα Ἀνταγόρας 0-1 Κεραυνὸς Ἀπόλλων 4-0

● ΜΕΓΑΛΗ νίκη στὸ γήπεδο τοῦ Ταύρου σημείωσε προχτὲς ὁ Ἀνταγόρας κερδίζοντας τὰ Πετράλωνα. Μετὰ τὴν νίκη αὐτὴ ἡ παραμονή του στὴν κατηγορία αὐτὴ εἶναι πλέον σίγουρη.

● ΜΕ βαριὰ ἥττα ἔχασε προχτὲς ὁ Ἀπόλλων ἀπὸ τὸν Κεραυνὸ Κερατέας μὲ σκὸρ 4—0.

Μεγάλη χοροεσπερις τῶν ἐφέδρων ἀξιωματικῶν

Οἱ ἔφεδροι ἀξιωματικοί, ὅπως κάθε χρόνο ἔτσι καὶ φέτος πραγματοποιοῦν τὴν χοροεσπερίδα των τὴν 8η ΜΑΪΟΥ 1982 καὶ ὥραν 9 μ.μ. στὸ Ξενοδοχεῖο PARADISE.

Παρακαλοῦνται οἱ Ἔφεδροι καὶ οἱ φίλοι των, ὅπως τιμήσουν αὐτὴν καὶ ἐγκαίρως προμηθευτοῦν τὰ εἰσιτήρια ἀπὸ τοὺς κάτωθι:

1) ΜΙΧΑΗΛ ΜΕΛΑΝ ΤΗΛ. 24303.
2) ΝΙΚΟΛΑΟΝ ΠΑΝΗΓΥΡΗΝ, ΤΗΛ. 25984.
3) ΕΥΣΤ. ΤΑΚΤΙΚΟΝ, ΤΗΛ. 22992.
4) ΣΤΕΛΙΟΝ ΤΣΙΜΠΙΔΑΚΗΝ, ΤΗΛ. 20820.
5) ΠΡΑΚΤΟΡΕΙΟΝ ΓΙΑΜΑΛΗ, ΤΗΛ. 27463.

ΚΡΑΤΗΣΕΙΣ
ΕΙΣ ΤΟ ΞΕΝΟΔΟΧΕΙΟΝ
PARADISE, ΤΗΛ. 29220.

ΓΝΩΣΤΟΠΟΙΗΣΗ

Ἡ «ΖΥΘΟΠΟΙΪΑ ΕΛΛΑΔΟΣ ΑΕ» LOWENBRAU Σᾶς γνωρίζει τὴν ἔναρξη λειτουργίας τοῦ ὑποκαταστήματός της στὴ ΡΟΔΟ, περιοχὴ Ἰαλυσοῦ.

Διὰ παραγγελίας, τηλ.: 93460 — 93461.
Ὑπεύθυνος Πωλήσεων κ. Φάνης Χατζῆς.