Ενημερωση

ΑΔΕΣΜΕΥΤΗ ΚΑΘΗΜΕΡΙΝΗ ΕΦΗΜΕΡΙΔΑ ΤΗΣ ΡΟΔΟΥ

— ΤΕΤΑΡΤΗ 5 ΜΑΪΟΥ 1982 —
— ΑΡΙΘΜΟΣ ΦΥΛΛΟΥ 230 —
● 1ος ΧΡΟΝΟΣ — ΤΙΜΗ 10 ΔΡΧ. ●

ΙΔΙΟΚΤΗΤΗΣ — ΕΚΔΟΤΗΣ ΔΙΕΥΘΥΝΤΗΣ
Κυριάκος Μ. Χονδρός
● ΓΡΑΦΕΙΑ: ΒΑΣ. ΣΟΦΙΑΣ 46, — Τηλ. 28.735
● ΤΥΠΟΓΡΑΦΕΙΑ: ΑΝ. ΜΑΡΙΑΣ 120 — Τηλ. 29.211

100 ΒΟΜΒΑΡΔΙΣΤΙΚΑ ΣΚΑΦΗ ΘΑ ΠΡΟΜΗΘΕΥΤΟΥΜΕ ΑΠΟ ΤΗΝ Δ. ΓΕΡΜΑΝΙΑ

ΜΟΝΑΧΟ, 4 (ΑΠΕ).— ΕΠΙΣΗΜΗ πρόταση τῆς Δ. Γερμανίας γιὰ τὴν προμήθεια 100 πολεμικῶν ἀεροσκαφῶν τύπου «TORNADO» ἐξετάζει ἡ ἑλληνικὴ κυβέρνηση.

Ἡ πρόταση ποὺ εἶχε ὑποβληθεῖ μὲ τὴν μορφὴ βολιδοσκοπήσεων στὴν Ἀθήνα, συγκεκριμενοποιήθηκε σήμερα (χτὲς) στὸ Μόναχο κατὰ τὴν διάρκεια τῆς συνάντησης ποὺ εἶχε ὁ ὑφυπουργὸς Ἐθνικῆς Ἀμύνης κ. Πέτσος μὲ τὸν Πρόεδρο τοῦ Διοικητικοῦ Συμβούλιου τῆς ἑταιρίας «PANAVIA», ποὺ παράγει τὰ «TORNADO» καθηγητῆ κ. Μαντελούνγκ.

ΣΥΜΦΩΝΑ μὲ δημοσιογραφικὲς πληροφορίες ἡ ἑλληνικὴ πλευρὰ ἔθεσε σὰν θεμελιακὸ ὅρο γιὰ τὴν ἔναρξη ὁποιασδήποτε συζήτησης τὴν ἀποδοχὴ ἐκ μέρους τῆς ἑταιρίας, τῆς συμπαραγωγῆς ὁρισμένων βασικῶν τμημάτων τοῦ ἀεροσκάφους στὴν Ἑλλάδα.

Παράλληλα τέθηκε καὶ τὸ θέμα τῶν ἀντισταθμιστικῶν ὀφελῶν στὴν περίπτωση ποὺ ἡ χώρα μας προμηθευθεῖ τὰ «TORNADO» (βομβαρδιστικά, καταδιωκτικὰ καὶ ἀνιχνευτικά).

Τὰ μέλη τῆς ἑλληνικῆς ἀποστολῆς ἐξέφρασαν μετὰ τὶς συνομιλίες τὴν αἰσιοδοξία ὅτι ἂν ὑπάρξει συμφωνία θὰ εἶναι ἰδιαίτερα ἐπωφελὴς γιὰ τὸ ἑλληνικὸ δημόσιο.

ΟΙ ΒΡΕΤΑΝΟΙ ΒΥΘΙΣΑΝ ΑΡΓΕΝΤΙΝΟ ΚΑΤΑΔΡΟΜΙΚΟ

ΑΘΗΝΑ, 4 (ΑΠΕ).— ΤΑ Εἰδησεογραφικὰ Πρακτορεῖα μεταδίδουν τὰ ἑξῆς γιὰ τὴν κρίση στὰ Νησιὰ Φάλκλαντ:

Μπουένος Ἄϋρες: — Ἡ Ἀργεντικὴ ἀνακοίνωσε χτὲς (προχτὲς) τὸ βράδυ (πρωινὲς ὧρες χτὲς ὥρα Ἑλλάδας) ὅτι τὸ καταδρομικὸ της «Στρατηγὸς Μπελγκράνο» μὲ πλήρωμα 1042 ἀνδρῶν, βυθίσθηκε προχτὲς, μετὰ ποὺ τορπιλλίσθηκε ἀπὸ βρετανικὸ ὑποβρύχιο.

Τὸ ὑπουργεῖο Ἐξωτερικῶν, ἀνακοινώνοντας τὴν βύθιση ἀναφέρει ὅτι ἡ πίθεση ἦταν μιὰ δόλια ἐπιθετικὴ πράξη ἐκ μέρους τῆς Βρετανίας ποὺ ἀποτελεῖ παραβίαση τοῦ Χάρτου τῶν Ἡνωμένων Ἐθνῶν.

Τὸ ὑπουργεῖο προσθέτει ὅτι τὸ ἐκτοπίσματος 13.645 τόννων καταδρομικὸ τορπιλλίσθηκε 36 μίλια ἔξω ἀπὸ τὴν ζώνη ἀποκλεισμοῦ τῶν 200 μιλίων ποὺ ἐπέβαλε ἡ Βρετανία γύρω ἀπὸ τὰ νησιὰ Φάλκλαντ.

Στὴν ἀνακοίνωση ἀναφέρεται ὅτι τὸ καταδρομικὸ ὑπέστη ἐπίθεση στὶς πέντε τὸ ἀπόγευμα (23.00 ὥρα Ἑλλάδας) προχτὲς καὶ ὅτι διεξάγονται προσπάθειες γιὰ τὴ διάσωση τῶν ναυαγῶν.

— Τὸ Ἀνώτατο Στρατιωτικὸ Ἀρχηγεῖο τῆς Ἀργεντινῆς ἀνακοίνωσε τὶς πρωινὲς ὧρες, ὥρα Ἑλλάδας, ὅτι 123 ἐπιζῶντες ἀπὸ τὸ πλήρωμα τοῦ καταδρομικοῦ «Στρατηγὸς Μπελγκράνο», ποὺ βυθίστηκε ὕστερα ἀπὸ τορπιλισμό, περισυνελέγησαν στὰ παγωμένα νερὰ ἀνοικτὰ τοῦ Νοτιότατου ἄκρου τῆς Νότιας Ἀμερικῆς.

Οὔτε τὸ ὑπουργεῖο Ἐξωτερικῶν οὔτε τὸ Ἀνώτατο Ἀρχηγεῖο δὲν ἀνέφεραν τίποτα γιὰ τὸ πιθανὸ ἀριθμὸ τῶν θυμάτων.

● ΘΑ ΩΦΕΛΗΘΕΙ ΚΑΙ Ο ΝΟΜΟΣ ΜΑΣ

Τό νομισματικό πρόγραμμα '82 θά χορηγήσει 6,1 δίσ. δρχ.

ΔΗΜΟΙ καὶ Κοινότητες, ξενοδοχειακὲς καὶ λοιπὲς ἐγκαταστάσεις καὶ ὑπάλληλοι παραμεθορίων περιοχῶν θὰ πάρουν μεγάλες χορηγίες ἀπὸ τὸ Νομισματικὸ Πρόγραμμα.

Πιὸ ἀναλυτικά:

ΜΕ ΤΗΝ εὐκαιρία τῆς ἔγκρισης τοῦ Νομισματικοῦ Προγράμματος, γιὰ τὸ Ταμεῖο Παρακαταθηκῶν καὶ Δνείων 1982, ὁ ὑφυπουργὸς Οἰκονομικῶν κ. Δημ. Τσόβολας, εἶχε, χθές, ἐπαφές μὲ τὸ ΔΣ, τὰ συνδικαλιστικὰ ὄργανα καὶ τὸ προσωπικὸ τοῦ Ταμείου.

ΣΥΜΦΩΝΑ μὲ πληροφορίες, οἱ νέες χορηγήσεις τοῦ Ταμείου τὸ 1982, θὰ φθάσουν τὰ 6,1 δισ. δραχμὲς. Ἀπὸ τὸ ποσὸ αὐτὸ, 2,5 δισ. θὰ χορηγηθοῦν στοὺς δήμους, τὶς κοινότητες καὶ τοὺς Συνδέσμους Δήμων καὶ Κοινοτήτων, γιὰ τὴν ἐκτέλεση παραγωγικῶν καὶ ἄλλων ἔργων, κοινῆς ὠφέλειας.

Ἄλλα 2,5 δισ. θὰ διατεθοῦν στοὺς δήμους, τὶς κοινότητες καὶ τοὺς Συνδέσμους Δήμων καὶ Κοινοτήτων, καθὼς καὶ στὶς Δημοτικὲς Ἐπιχειρήσεις Ὕδρευσης καὶ Ἀποχέτευσης, γιὰ τὴν ἐκτέλεση ἀποχετευτικῶν ἔργων.

ΠΑΡΑΛΛΗΛΑ, θὰ χορηγηθοῦν:

★ 110 ἑκατ. γιὰ τὴν ἀποπεράτωση, βελτίωση, συμπλήρωση καὶ ἐπέκταση ξενοδοχειακῶν καὶ λοιπῶν τουριστικῶν μονά

Συνέχεια στὴ σελίδα 6

● Ο ΔΙΑΚΟΥ ΚΩΣΤΑΣ ΑΠΟ Τ' ΑΦΑΝΤΟΥ

Σκοτώθηκε 47χρονος οἰκοδόμους ἐνῶ δούλευε στό Φαληράκι

ΕΝΑΣ ΟΙΚΟΔΟΜΟΣ ἔχασε χτὲς τὴ ζωή του πέφτοντας ἀπὸ σκαλωσιὰ ὑπὸ ἀνέγερση ξενοδοχείου στὸ Φαληράκι.

● Πρόκειται γιὰ τὸν Διάκου Κώστα τοῦ Αὐγερινοῦ 47 χρονῶν ἀπὸ τὴν Κοινότητα Ἀφάντου καὶ πατέρα ἑνὸς 10χρονου ἀγοριοῦ.

Ὁ Διάκου μετὰ τὴ πτώση του —ἔπεσε ὄχι στὸ ἔδαφος, ἀλλὰ πάνω σὲ προεξοχὲς τοῦ κτιρίου ἀπὸ τὸν 5ο ὄροφο— μεταφέρθηκε στὸ Γενικὸ Νοσοκομεῖο Ρόδου, ἀλλὰ προτοῦ φτάσει ὑπέκυψε στὸ μοιραῖο.

● Ἡ νεκροψία ποὺ τοῦ ἔγινε ἀπέδειξε ὅτι εἶχε ἐκτὸς ἀπὸ σοβαριὰ τραύματα παντοῦ, ρήξη σπλίνας καὶ ἐγκεφαλικὸ αἱμάτωμα.

ΜΟΛΙΣ τὸ γεγονὸς αὐτὸ ἔγινε γνωστὸ σὲ συγγενεῖς καὶ φίλους, ἔτρεξαν στὸ Νοσοκομεῖο γιὰ νὰ ἐνδιαφερθοῦν καὶ νὰ πληροφορηθοῦν τὴν κατάστασή του καὶ τὰ αἴτια τοῦ ἐργατικοῦ αὐτοῦ δυστυχήματος.

Ὁ ἄτυχος οἰκοδόμος ἦταν ἀγαπητὸς σὲ ἀρκετὸ κόσμο.

● ΣΤΟ μεταξύ, ἔχει ἐκδοθεῖ ἔνταλμα συλλήψεως τοῦ ἰδιοκτήτου τοῦ ὑπὸ ἀνέγερση ξενοδοχείου Χατζημιχάλη Ἀνδρέα (ἐπιχειρηματία), τοῦ ἐπιβλέποντος μηχανικοῦ Μαλτέζου Νικολάου καὶ τοῦ ἀρχιτέκτονα Κουκῆ, οἱ ὁποῖοι διαφεύγουν μέχρι στιγμῆς τὴ σύλληψη (προκειμένου ν' ἀποφύγουν τὸ αὐτόφωρο). Ἐνῶ, σύμφωνα μὲ δημοσιογραφικὲς πληροφορίες ἔφυγαν ἀεροπορικῶς γιὰ Ἀθήνα.

Μέ τήν προστασία τοῦ κ. Καραμανλῆ θά γίνει τό 2ο Παγκόσμιο Καστελλοριζιακό Συνέδριο

Ο ΠΡΟΕΔΡΟΣ τῆς Δημοκρατας κ. Κωνσταντίνος Καραμανλῆς ἔπειτα ἀπὸ πρόσκληση τῆς Παγκόσμιας Καστελλοριζιακῆς Ἀδελφότητας ἀποδέχθηκε νὰ γίνει ὑπὸ τὴ προστασία του τὸ 2ο Παγκόσμιο Συνέδριο τὸ ὁποῖο θὰ ἀρχίσει στὶς 12 Σεπτεμβρίου 1982.

ΑΥΤΟ μᾶς ἀνακοίνωσε χτὲς ὁ Πρόεδρος τῆς Ἀδελφότητας κ. Παράσχος Κα·ι·λῆς ὁ ὁποῖος πρόκειται νὰ μεταβεῖ ἐντὸς τῶν προσεχῶν ἡμερῶν στὴν Ἀθήνα γιὰ νὰ ἐνημερώσει προσωπικὰ τὸν Πρόεδρο τῆς Δημοκρατίας καὶ τὸ πρωθυπουργὸ κ. Παπανδρέου γιὰ τὶς προοπτικὲς ἀναπτύξεως τοῦ ἀκριτικοῦ νησιοῦ, τοῦ Καστελλορίζου.

Η ΝΕΑ κυβέρνηση —σύμφωνα μὲ διαβεβαιώσεις κυβερνητικῶν παραγόντων— ἔχει ὄχι μόνο τὴν πρόθεση ἀλλὰ καὶ τὸ τρόπο νὰ βοηθήσει τὸ Καστελλόριζο τὸ ὁποῖο χρόνια τώρα οἱ κυβερνήσεις τῆς «Νέας Δημοκρατίας» τὸ εἶχαν ἐγκαταλείψει σὲ βαθμὸ κακουργήματος!...

ΗΔΗ ἡ νομαρχία Δωδεκανήσου πρόκειται νὰ ἀναθέσει σὲ συνεργεῖα τεχνικῶν ἢ νὰ δώσει ἐργασία στοὺς κατοίκους μὲ ἐκτέλεση διαφόρων ἔργων, ὅπως δεξαμενές, ἐξωρα·ι·σμό, ἐπισκευὲς δρόμων κ.λπ.

ΕΠΙΣΗΣ ἡ κ. Συνοδινοῦ — σημειώνουμε μὲ τὴν εὐκαιρία— πραγματοποίησε τὸ πρῶτο της ταξίδι στὸ Καστελλόριζο καὶ ἀντιμετώπισε ἀπὸ κοντὰ τὰ καυτὰ προβλήματα τῶν κατοίκων.

Τώρα μένει ἡ ὑλοποίηση τῶν στόχων μὲ ἔργα.

Λήγει ἡ προθεσμία γιά ἐγγραφή παλιῶν μετόχων τῆς ΔΑΝΕ

ΣΤΙΣ 15 Μαΐου λήγει ἡ προθεσμία γιὰ τὴν προνομιακὴ ἐγγραφὴ τῶν παλιῶν μετόχων τῆς Δωδεκανησιακῆς Ἀνώνυμης Ναυτιλιακῆς Ἑταιρίας.

Η ΕΓΓΡΑΦΗ αὐτὴ ἀφορᾶ στὴν αὔξηση τοῦ Μετοχικοῦ Κεφαλαίου, ὅπως ἀνακοινώθηκε σχετικὰ ἀπὸ τὴν Διοίκηση τῆς ΔΑΝΕ.

ΜΕΤΑ τὴν πιὸ πάνω ἡμερομηνία θὰ μποροῦν ν' ἀποκτήσουν νέες μετοχὲς ἂν ὑπάρχουν ἀδιάθετες, στὴν τιμὴ τῶν 2.500 δρχ. καὶ ὄχι στὴν προνομιακὴ τῶν 2.000 δρχ.

ΕΠΙΣΗΣ ἡ διοίκηση τῆς ΔΑΝΕ γνωρίζει στοὺς παλιοὺς μετόχους της ποὺ γράφτηκαν γιὰ τὴν ἀγορὰ νέων μετοχῶν, ὅτι μποροῦν ἀπὸ τὶς 10 Μαΐου '82 νὰ προσέρχονται στὰ γραφεῖα τῆς ἑταιρίας προσκομίζοντας τὴν ὑπ' ἀριθ. 1 μερισματα πόδειξη γιὰ νὰ συμψηφίσουν τὸ μέρισμά τους μὲ τὴν ἀξία τῶν νέων μετοχῶν.

● ΑΠΟ ΤΟ ΚΟΣΜΟ ΤΟΥ ΜΟΧΘΟΥ ΣΤΟ ΤΟΠΟ ΜΑΣ

Ἡ φετεινή Πρωτομαγιά στή Ρόδο: Μιά καινούργια διάσταση

ΤΟΥ ΘΑΝΑΣΗ ΚΑΡΑΘΑΝΑΣΗ

Εἴχαμε συνηθίσει νὰ βλέπουμε κάθε χρόνο τὴ καθιερωμένη τελετή: Νὰ μαντρώνουν τὴν Ἐργατικὴ Πρωτομαγιὰ σὲ μιὰ αἴθουσα τοῦ Ἐργατικοῦ Κέντρου, νὰ τῆς τὰ λένε «στὰ πεταχτὰ» μὲ λόγους γεμάτους στόμφο, μὰ ἀνούσιους καὶ ἀνώδυνους. Νὰ τὴ φορτώνουν μετὰ στὰ ποῦλμαν καὶ νὰ τὴ στέλλουν σὲ χλοερὲς βουνοπλαγιές, γιὰ νὰ συλλέξει ἄνθη, νὰ τραγουδήσει τὰ μαγιάτικα ἀσματάκια, νὰ γευτεῖ τὰ νόστιμα κεφτεδάκια καὶ ὁδεύοντας γιὰ τὸ παρελθὸν νὰ μᾶς ἀποχαιρετήσει μὲ τὸ γνωστὸ «καὶ τοῦ χρόνου μὲ ὑγεία».

Τέτοιες ἦταν οἱ Πρωτομαγιὲς καὶ ἔτσι τὶς ἤθελαν τότε οἱ Κυβερνήσεις, οἱ ἐργοδότες καὶ οἱ ὑπ' αὐτοὺς ἐργατοπατέρες — ἰσορροπιστὲς τῆς λεγόμενης «κοινωνικῆς γαλήνης».

Φέτος, γιὰ πρώτη φορὰ καὶ στὴ Ρόδο, βγῆκε ἡ Πρωτομαγιὰ στὸ φῶς τῆς ἡμέρας. Τέτοια πρέπει νὰ εἶναι καὶ ἔτσι τὴ θέλουν ἡ Κυβέρνηση καὶ οἱ ἐργαζόμενοι. Ἐν ὀνόματι τῆς πραγματικῆς καὶ γνήσιας κοινωνικῆς γαλήνης, ποὺ βασίζεται πρὶν καὶ πάνω ἀπ' ὅλα στὴ κοινωνικὴ ἀποκατάσταση τῶν ἀνθρώπων τοῦ μόχθου καὶ τῆς οὐσιαστικῆς κοινωνικῆς προόδου. Φέτος γίνηκε ἕνα πρῶτο καὶ πολὺ σημαντικὸ βῆμα, ἡ Πρωτομαγιὰ πῆρε μιὰ καινούργια διάσταση. Αὐτὴν ἀκριβῶς, ποὺ ἐπίμονα ἐπὶ δεκαετίες τῆς στέρησαν συστηματικά. Δὲν ἦταν βέβαια ἰδιαίτερα πολυάριθμη ἡ συγκέντρωση τῆς Πλατείας Κύπρου. Ἦταν ὅμως ὁπωσδήποτε μιὰ πρω

Συνέχεια στὴ σελίδα 5

Πετρέλαιο: Ἡ αἰτία κρίσης στά νησιά Φάλκλαντ

● Τοῦ Προέδρου τῶν Μουσικῶν τῆς Ρόδου ΠΑΝ. ΒΗΧΟΥ

Τὴν «πολιτικὴ τῶν κανονιοφόρων» ἐπέλεξε ἡ Κυβέρνηση τῆς Θάτσερ —μὲ τὴν ἀνοιχτὴ ὑποστήριξη τῆς Οὐάσιγκτον— γιὰ νὰ ἀποκαταστήσει τό... γόητρο τῆς Βρετανικῆς ἀποικιακῆς αὐτοκρατορίας στὰ νησιὰ Φώκλαντ.

Ἡ κλιμάκωση τῶν συγκρούσεων, μὲ τὴν ταυτόχρονη ἀπόρριψη καὶ ἀπὸ τὶς δυὸ πλευρὲς τελευταίου εἰρηνευτικοῦ σχεδίου ποὺ εἰσηγήθηκε τὸ Περού, αὐξάνουν τὶς πιθανότητες δημιουργίας στὸ Νότιο Ἀτλαντικὸ μιᾶς ἐπικίνδυνης πολεμικῆς ἑστίας μὲ ἐνδεχόμενη χρήση πυρηνικῶν ὅπλων καὶ ἀπρόβλεπτες διεθνεῖς προεκτάσεις.

Στὸ μεταξύ, ἀγωνία διακατέχει τὴν παγκόσμια κοινὴ γνώμη μετὰ τὶς τελευταῖες ἀεροναυμαχίες. Ὁ κόσμος ξαναβρίσκεται στὸ χεῖλος ἑνὸ νέου πολέμου ὄχι τυχαῖα. Ἡ κρίση αὐτὴ εἶναι ἕνα ἀκόμα δεῖγμα τῆς προ·ι·ούσας σήψης τοῦ καπιταλιστικοῦ συστήματος.

Ἡ νέα ἑστία στὰ Φόκλαντ εἶναι μιὰ μετάσταση τοῦ καρκινώματος τῆς Μέσης Ἀνατολῆς, τὰ βαθύτερα δὲ αἴτια της ἀναζητώντας τα θὰ βρεθοῦμε κατάφατσα στὸν Λευκὸ Οἶκο.

Κὶ δῶ ἡ ὑπόθεση βρωμάει πετρέλαιο!

Τὸ 1980, ἔπειτα ἀπὸ 15 χρόνων διαπραγματεύσεις ἡ Ἀγγλία εἶχε δεχχθεῖ νὰ περάσουν τὰ νησιὰ Φώκλαντ στὴ κυριότητα τῆς Ἀργεντινῆς «ὑπὸ τὸν ὅρο ὅτι θὰ ὑπογράφονταν συμφωνίες, ποὺ θὰ ἐξασφάλιζαν τὴν ἀπὸ κοινοῦ ἐκμετάλλευση τοῦ πλούτου τῆς περιοχῆς».

Τότε ὅμως ὑπῆρχαν μόνο ὑπόνοιες γιὰ πετρέλαιο.

Σήμερα ὅμως ἀποκαλύπτεται ὅτι ὁ χῶρος αὐτὸς ἔχει κοιτάσματα πετρελαίου 13 φορὲς με

Συνέχεια στὴ σελίδα 5

Κανένα ἐνδιαφέρον τοῦ Δήμου γιά Παγκόσμια Συνέδρια τό καλοκαίρι στή Ρόδο

ΜΙΑ ἀξιοζήλευτη προσπάθεια ἔχει ξεκινήσει ἀπὸ ἄλλες πόλεις οἱ ὁποῖες προγραμματίζουν νὰ πραγματοποιήσουν μεγάλα Συνέδρια ἢ Φεστιβὰλ μέσα στὸ Καλοκαίρι τοῦ 1982.

Ἡ Ἀθήνα, ἡ Θεσσαλονίκη, ἡ Πάτρα, ἡ Κέρκυρα καὶ τὸ Ἡράκλειο καθὼς καὶ ἄλλες πόλεις μὲ ἀνάλογο πληθυσμὸ μὲ τῆς Ρόδου ἀλλὰ δίχως... ὑποδομὴ σὲ συνέδρια ἢ προσόντα γιὰ Παγκόσμια Φεστιβὰλ τραβοῦν τὴν προσοχὴ τοῦ παγκόσμιου Τύπου καὶ μελῶν κυβερνήσεων Εὐρωπα·ι·κῶν κρατῶν ἐνῶ ἡ Ρόδος δὲν ἔχει τίποτα νὰ παρουσιάσει.

● Ο ΔΗΜΟΣ Ρόδου, ὁ πλουσιότερος Δῆμος τῆς Ἑλλάδας μὲ δυὸ θέατρα, μὲ πλούσιους ἀρχαιολογικοὺς χώρους, νησὶ μὲ ξενοδοχειακὸ ἐξοπλισμὸ καὶ κατάλληλες αἴθουσες συνεδριάσεων, μὲ χίλια δυὸ προτερήματα, δὲν ἔχει δείξει κανένα ἐνδιαφέρον καὶ οὔτε πρόκειται νὰ περιμένει κανεὶς καμιὰ σπουδαία ἐκδήλωση στοὺς προσεχεῖς καλοκαιρινοὺς μῆνες.

ΠΟΤΕ δὲν ἀκούσαμε τὸ Δημοτικὸ Συμβούλιο νὰ συνεδριάσει καὶ νὰ θέσει σὰν θέμα, ἀνάλογη προσπάθεια γιὰ τὴν πραγματοποίηση ἑνὸς Παγκόσμιου Συνεδρίου ἢ Φεστιβὰλ κάτι ἀνάλογο ὥστε καὶ ὁ τόπος θὰ ὠφεληθεῖ μὲ τὴν προβολὴ καὶ τελικὰ ὁ Τουρισμὸς θὰ ὠφεληθεῖ κατὰ ἕνα μέρος.

ΧΡΟΝΟΓΡΑΦΗΜΑ
Τρεξίματα...

Τὸ τρέξιμο, παντοῦ καὶ πάντα κάνει καλό.

Εἶναι ἡ νέα θεωρία τῆς ἐποχῆς ποὺ στὴ πρακτική της ἐφαρμογὴ ἀποδεικνύεται σωστὴ καὶ σωτήρια.

Τρέχει ὁ χοντρὸς γιὰ νὰ ρίξει τὰ κιλά του, τρέχει κι ἡ χοντρὴ γιὰ νὰ «φυράνει» τὴν κοιλά της.

Τρέχει ὁ φορολογούμενος νὰ προλάβει τὴν Ἐφορεία, τρέχει κι ὁ πρωινὸς ἐργάτης νὰ προλάβει τὰ λεωφορεῖα.

Τρέχει ὁ «ἄντρας»! μετὰ τῆς γυναίκας τὸ μαχαίρωμα, τρέχει κι ὁ φλος τῆς φλης μόλις ἀρχζει τὸ ξημέρωμα.

Οἱ πάντες τρέχουν, μέχρι κι ὁ καθηγητὴς τοῦ «Κεραμεικοῦ» πρὸς ἀποφυγὴ συλλήψεώς του, «καλοῦ — κακοῦ».

Σὰν μοναδικὸ μέτρο κατὰ τῶν «συλλήψεων» προτενεται τὸ τρέξιμο.

Ὁ δόκτωρ Ἔντβιν Ντέηλ, καθηγητὴς τῆς γυναικολογίας στὴν Ἰατρικὴ Σχολὴ τοῦ Πανεπιστημίου τῆς Ἀτλάντα, ἔκανε ἔρευνα σὲ 168 γυναῖκες ἡλικας 18—48 ἐτῶν ποὺ κάθε πρωὶ ἔτρεχαν κάνοντας τὸ γνωστὸ στοὺς Εὐρωπαίους ΤΖΟΓΚΙΝΓΚ.

Διαπίστωσε μετὰ τὴν ἔρευνα ὅτι, οἱ γυναῖκες ποὺ ἔτρεχαν πάνω ἀπὸ τριάντα μίλια τὴν ἑβδομάδα εἶχαν ἀνωμαλίες στὸν ἔμμηνο κύκλο τους.

Πράγμα ποὺ ἔχει ἄμεση σχέση μὲ τὴ δυσκολία τῆς σύλληψης.

Ἡ νέα συνταγή. Τρέχετε γιὰ ν' ἀποφεύγετε τὶς συλλήψεις καὶ τὰ ἀντισυλληπτικά.

Ο ΑΧΙΝΟΣ

Ὁ Λαϊκὸς στιχος μας

ΛΙΓ' ΑΠ' ΟΛΑ

Ἀγαπητοί μου Κύπριοι ΔΗΚΟ—ΑΚΕΛ καὶ ἄλλοι
ἐσχάτως βλέπω φίλοι μου μὲ λύπη μου μεγάλη
πὼς μὲ τὸν Παπανδρέου μας ἔρχεσθε σ' ἀντιδράσεις
γι' ἄλλα μείνατε σύμφωνοι καὶ ἄλλες ἀποφάσεις
παίρνετε μόνοι σας; Κακῶς! Ἂν τοῦτο ἀληθεύει
φιρί, φιρί, ὁ Ἑβρὲν πασᾶς αὐτὸ μωρὲ γυρεύει.
Νὰ τσακωθεῖτε! Μὴ κακό, ἐσεῖς μὲ τὴν Ἀθήνα

Συνέχεια στὴ σελίδα 5

Ὁ Ἀρχηγὸς Ἀντιστασης Κρήτης μιλᾶ στήν «Ε»

● Η ΣΥΝΕΝΤΕΥΞΗ ΤΟΥ ΣΕ ΛΙΓΕΣ ΜΕΡΕΣ

ΣΕ ΛΙΓΕΣ μέρες ἡ ἐφημερίδα μας θὰ δημοσιεύσει κατ' ἀποκλειστικότητα μιὰ ἐνδιαφέρουσα συνέντευξη ἀπὸ τὸν «Καπετὰν Παυλὶ» (Ζωγραφιστὸ) Ἀρχηγὸ Ἀντιστάσεως Κρήτης καὶ ἀπαγωγέα τοῦ Γερμανοῦ στρατηγοῦ Κράιπε τὸ 1941.

ΙΣΤΟΡΕΙ τὰ κατορθώματά του καὶ ἀναπολεῖ τὴν ὑποδοχὴ ποὺ τοῦ ἔκαναν οἱ Δωδεκανήσιοι ὅταν ἦρθε στὴ Ρόδο τὸ 1946 μὲ ἄλλους λεβέντες Κρητικούς.

— ΣΕ ΛΙΓΕΣ ΜΕΡΕΣ ΤΗΝ «ΕΝΗΜΕΡΩΣΗ».

ΘΕΑΜΑΤΑ

ΜΕΤΡΟΠΟΛ

ΠΡΟΓΡΑΜΜΑΤΑ:
6—8, 8—10, 10—12

Ἐπιτέλους τώρα καὶ στὴν Ἑλλάδα προβάλλεται ἡ μεγάλη ταινία τοῦ δημιουργοῦ τοῦ ΤΖΑΙΗΜΣ ΜΠΟΝΤ, ὑγαλμένη ἀπὸ τὰ ἀρχεῖα τῆς Ἀστυνομίας. Μιὰ περιπέτεια γεμάτη ἀπὸ σκληρὲς συγκρούσεις καὶ καυτὸ ΣΕΞ.

«ΑΓΡΙΑ ΠΑΘΗ ΣΤΗ ΚΑΡΑΒΑ·Ι·ΚΗ»

Πρωταγωνιστοῦν:
ΠΑΤΡΙΣ ΒΟΛΟΝΤΑ
ΚΟΡΙΝ ΚΑΡΟΛ
ΤΖΟΤΛΙ ΜΑΡΚΟ

ΕΓΧΡΩΜΟ — ΑΚΑΤΑΛΛΗΛΟ

ΟΛΥΜΠΙΑ

ΠΡΟΓΡΑΜΜΑΤΑ:
6—8, 8—10, 10—12
Κυριακὴ ἔναρξη ἀπὸ 4 μ.μ.

Σήμερα μιὰ σεξοκωμωδία τύπου «ΘΡΑΝΙΟ». Ὁ δρ. ΓΚΟΥΝΤΕΡ ΧΑΝΟΛΝΤ παρουσιάζει αὐτὴ τὴν μορφωτικὴ ταινία ρεπορτὰζ γύρω ἀπὸ τὶς μαθήτριες μετὰ τὸ σχολεῖο.

«ΜΑΘΗΤΡΙΕΣ Νο 6
ΕΡΩΤΙΚΗ ΣΧΟΛΗ
ΘΕΡΜΟΑΙΜΩΝ ΚΟΡΙΤΣΙΩΝ»

Πρωταγωνιστοῦν οἱ ὡραιότερες μαθήτριες τῆς Γερμανίας.

ΕΓΧΡΩΜΟ — ΑΚΑΤΑΛΛΗΛΟ

TITANIA

ΠΡΟΓΡΑΜΜΑΤΑ:
6—8, 8—10, 10—12

Ἕνας νέος κινηματογραφικὸς κολοσσὸς ἐξωτικῆς μαγείας. Συν τριπτικῆς περιπέτειας, ἀσυγκράτη του ἐρωτισμοῦ. Γυρισμένο στὸ ἐπί γειο παράδεισο τῆς ἡδονῆς ἐκεῖ ποὺ ὁ ἔρωτας λατρεύεται σὰν Θεότητα! Παραγωγῆς 1982.

«Η ΕΜΜΑΝΟΥΕΛΛΑ ΑΙΧΜΑΛΩΤΗ ΣΤΟ ΝΗΣΙ ΤΟΥ ΕΡΩΤΑ»

Πρωταγωνιστοῦν:
ΛΑΟΥΡΑ ΓΚΕΜΣΕΡ
ΠΩΛ ΤΖΟΥΝΤΙ

ΕΓΧΡΩΜΟ — ΑΚΑΤΑΛΛΗΛΟ

ΠΑΛΛΑΣ

ΠΡΟΓΡΑΜΜΑΤΑ:
6—8, 8—10, 10—12

Στὴ δαθειὰ καὶ ἀνεξερεύνητη Ζούγκλα, ἐκεῖ ποὺ κανένας πολιτισμὸς δὲν μπόρεσε νὰ ξεπεράσει ἀκόμα τὰ σκοτάδια της διαδραματίζεται μιὰ συγκλονιστικὴ περιπέτεια ποὺ χρειάζεται ἀτσάλινη ἀντοχὴ γιὰ νὰ τὴν παρακολουθήσεις.

«ΧΑΜΕΝΟΙ ΣΤΗ ΖΟΥΓΚΛΑ ΤΩΝ ΑΝΘΡΩΠΟΦΑΓΩΝ»

Πρωταγωνιστοῦν:
ΦΡΑΝΚΟ ΠΡΟΣΠΕΡΙ
μὲ τὴν ἐξωτικὴ καλλονὴ
ΣΑΜΠΡΙΝΑ ΣΙΑΝΙ
ΑΛ ΚΛΑ·Ι·ΒΕΡ
ΤΖΕΡΟΜ ΦΟΥΛΟΝ
ΕΓΧΡΩΜΟ — ΑΚΑΤΑΛΛΗΛΟ

ΘΕΑΤΡΟ ΕΘΝΙΚΟ

2ο ΘΕΑΤΡΙΚΟ ΦΕΣΤΙΒΑΛ ΡΟΔΟΥ
● ΠΑΡΑΣΚΕΥΗ 7 ΜΑ·Ι·ΟΥ
● ΣΑΒΒΑΤΟ 8 ΜΑ·Ι·ΟΥ
● ΚΥΡΙΑΚΗ 9 ΜΑ·Ι·ΟΥ
7.30—9.30 & 9.30—11.30

ΘΕΑΤΡΟ «ΣΤΟΑ»
Σ. Παπαδογιώργου

«ΤΗΝ ΑΛΛΗ ΚΥΡΙΑΚΗ»

Εἰσιτήρια προπωλοῦνται καθημερινὰ στὸ ταμεῖο τοῦ Ἐθνικοῦ Θεάτρου 11—1 καὶ 5—9.30.

★ ΙΣΧΥΟΥΝ ΕΙΣΙΤΗΡΙΑ ΕΡΓΑΤΙΚΗΣ ΕΣΤΙΑΣ

ΘΕΑΤΡΟ Π. ΠΟΛΗΣ

ΚΑΛΛΙΤΕΧΝΙΚΑΙ ΕΚΔΗΛΩΣΕΙΣ Ε.Ο.Τ.

★

ΚΕΝΤΡΟ ΠΑΡΑΔΟΣΙΑΚΟΥ ΧΟΡΟΥ

★

ΧΟΡΟΙ ΚΑΙ ΤΡΑΓΟΥΔΙΑ ΑΠ' ΟΛΗ ΤΗΝ ΕΛΛΑΔΑ

ΑΠΟ 1η ΜΑ·Ι·ΟΥ ΜΕΧΡΙ 31 ΟΚΤΩΒΡΙΟΥ

ΠΑΡΑΣΤΑΣΕΙΣ ΚΑΘΕ ΜΕΡΑ ΕΚΤΟΣ ΣΑΒΒΑΤΟΥ ΩΡΑ 9.15'
ΤΗΛ.: 20157 — 29085

τηλεόραση

ΕΡΤ

17.25 ΜΠΑΣΚΕΤ: ΒΑΛΚΑΝΙΚΟ ΠΡΩΤΑΘΛΗΜΑ.
«Ἑλλὰς — Τουρκία». Ζωντανὴ μετάδοση ἀπὸ τὴν Κωνσταντινούπολη.
19.10 ΤΟ ΠΛΟΙΟ ΤΗΣ ΑΓΑΠΗΣ.
Ρομαντικὲς ἱστορίες ποὺ διαδραματίζονται πάνω σ' ἕνα κρουαζιερόπλοιο.
20.00 Α' ΤΕΛΙΚΟΣ ΚΥΠΕΛΟΥ ΟΥΕΦΑ.
Ζωντανὴ μετάδοση ἀπὸ τὴ Σουηδία τοῦ ποδοσφαιρικοῦ ἀγώνα μεταξὺ τῶν ὁμάδων Γκέτεμποργκ — Ἀμβούργου. Α' ἡμίχρονο.
20.55 ΕΙΔΗΣΕΙΣ.
21.00 Α' ΤΕΛΙΚΟΣ ΚΥΠΕΛΟΥ ΟΥΕΦΑ.
Β' ἡμίχρονο.
21.45 ΕΙΔΗΣΕΙΣ.
22.25 ΠΑΡΑΣΚΗΝΙΟ.
Ρεπορτὰζ ἀπὸ τὸν καλλιτεχνικὸ κόσμο.
— «Κυριακὴ πρωὶ μὲ τὸν Γιῶργο Ἰωάννου».
— «Τὸ μουσικὸ συγκρότημα Φατιέ».
23.20 ΤΡΑΓΟΥΔΙΑ ΣΤΟ ΣΥΡΤΑΡΙ.
00.05 ΕΙΔΗΣΕΙΣ.

ΥΕΝΕΔ

16.55 ΕΝΑΡΞΗ — ΤΟ ΠΡΟΓΡΑΜΜΑ ΜΑΣ.
17.00 ΑΝΘΡΩΠΟΙ ΚΑΙ ΚΟΥΚΛΕΣ.
Παιδικὸ πρόγραμμα μὲ τὶς μαριονέτες τοῦ Λάκη Ἀποστολίδη.
17.30 ΑΝΑΖΗΤΗΣΕΙΣ ΜΕΤΑΞΥ ΟΥΡΑΝΟΥ ΚΑΙ ΓΗΣ.
Θρησκευτικὴ ἐκπομπή.
18.00 ΕΙΔΗΣΕΙΣ.
18.15 ΤΟ ΕΙΚΟΣΙΤΕΤΡΑΩΡΟ.
Ρεπορτὰζ ἀπὸ τὰ καθημερινὰ γεγονότα.
18.30 ΣΠΗΛΑΙΟΛΟΓΙΚΟΙ ΘΗΣΑΥΡΟΙ.
Ντοκυμανταὶρ μὲ θέμα τὰ Σπήλαια τῆς Ἑλλάδας.
19.00 Ο ΣΤΡΑΤΟΣ ΜΑΣ.
Ἐκπομπὴ τοῦ ΓΕΣ μὲ ἐπικαιρότητες ἀπὸ τὴ ζωὴ καὶ τὴ δραστηριότητα τοῦ στρατοῦ μας, μὲ σύντομες ἱστορικὲς ἀναδρομὲς καὶ συνεντεύξεις μὲ τοὺς παλαιμάχους.
19.30 ΕΝΑ ΤΡΕΛΟ ΞΕΝΟΔΟΧΕΙΟ.
Ὁ δεύτερος κύκλος τῆς πετυχημένης κωμικῆς σειρᾶς τοῦ BBC.
20.00 ΠΟΡΕΙΑ ΜΕΣΑ ΣΤΟΝ ΧΡΟΝΟ.
Μιὰ ἐκπομπὴ γιὰ ἀρχαιολογικὲς ἀνασκαφές.
«Σέσκλο».
20.30 ΑΞΙΟΠΙΣΤΟΙ.
Σύγχρονη κοινωνικὴ σειρά.
21.30 ΕΙΔΗΣΕΙΣ.
22.00 ΦΕΣΤΙΒΑΛ ΕΛΛΗΝΙΚΟΥ ΚΙΝΗΜΑΤΟΓΡΑΦΟΥ.
«Τὸ κανόνι καὶ τ' ἀηδόνι».
Παίζουν Διονύσης Παπαγιαννόπουλος, Γιῶργος Καμπανέλλης, Μάνος Κατράκης κ.ἄ.
24.00 ΕΙΔΗΣΕΙΣ.

Ἡ «ΕΝΗΜΕΡΩΣΗ» καὶ ἡ κυκλοφορία της

Η ΚΑΘΗΜΕΡΙΝΗ ἐξάντληση τῶν φύλλων τῆς «Ε» ἀπὸ τὰ περίπτερα, ἀνεβάζουν τὴν κυκλοφορία καὶ μᾶς δίνουν τὴ δύναμη νὰ συνεχίσουμε τὸν δημοσιογραφικό μας ἀγώνα παρὰ τὶς ὅποιες ἀντιξοότητες ποὺ ἀντιμετωπίζουμε.

ΓΙΑ ΤΟΝ καλύτερο ὅμως ἐφοδιασμὸ τῶν περιπτέρων παρακαλοῦμε θερμὰ τοὺς φίλους ἀναγνῶστες μας νὰ ἐπικοινωνοῦν τηλεφωνικὰ μαζί μας (28735 πρωί — 29211 ἀπόγευμα - βράδυ), ὅταν διαπιστώνουν ἔλλειψη τῆς «Ε» γιὰ νὰ μᾶς ἐνημερώνουν σχετικά.

ΣΥΛΛΟΓΟΣ ΔΙΠΛΩΜΑΤΟΥΧΩΝ ΜΗΧΑΝΙΚΩΝ

Ἀνακοίνωση

Καλοῦνται ὅλα τὰ μέλη τοῦ συλλόγου στὴ συγκέντρωση τὴν Τετάρτη 5 Μαΐου 1982 ὥρα 8.30 μ.μ. στὰ γραφεῖα τοῦ ΤΕΕ γιὰ ἐνημέρωση πάνω στὸ θέμα τῆς συγκέντρωσης τῆς 28 Ἀπρίλη τοῦ 1982 ποὺ ἀναβλήθηκε.

BAMBOO
SCOUTELIS

Ἔπιπλα μπαμποῦ Dalvera
καὶ ψάθινα εἴδη

ΚΑΝΑΔΑ 37 - ΤΗΛ. 21619 ΡΟΔΟΣ

□ ΚΑΙΝΟΥΡΓΙΕΣ παραλαβὲς στὰ καινούργια σχέδια τοῦ Οἴκου DALVERA.
□ ΕΠΙΣΚΕΦΘΕΙΤΕ τὴν ἔκθεσή μας στὴν ὁδὸ Καναδᾶ 37.

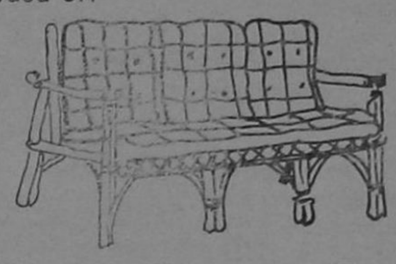

Χαρίστε στὸ σπίτι σας μιὰ ἐξωτικὴ νότα μὲ
BAMBOO
καὶ ψάθινα εἴδη.
Ἀποκλειστικότης: DALVERA

Τὶς διαφημίσεις σας
στὴν Ἐνημέρωση
Ἐνημέρωση πάει παντοῦ
Ἡ ἐφημερίδα μὲ τὸ δικὸ της
ἀναγνωστικὸ κοινό

● ΔΙΑΤΗΡΕΙΤΑΙ ΤΑ ΠΕΖΟΔΡΟΜΙΑ ΚΑΘΑΡΑ ΕΙΝΑΙ ΠΡΟΕΚΤΑΣΗ ΤΟΥ ΣΠΙΤΙΟΥ ΜΑΣ
ΔΗΜΟΣ ΡΟΔΟΥ

ΕΝΗΜΕΡΩΣΗ
ΠΑΝΔΩΔΕΚΑΝΗΣΙΑΚΗ ΚΑΘΗΜΕΡΙΝΗ ΑΔΕΣΜΕΥΤΗ ΕΦΗΜΕΡΙΔΑ
★
● Ἰδιοκτήτης — Ἐκδότης — Διευθυντής ΚΥΡΙΑΚΟΣ ΧΟΝΔΡΟΣ
● Ρεπόρτερς: ΔΗΜΗΤΡΙΟΥ Δημήτριος, ΔΗΜΟΣ Κ., ΚΑΛΑΦΑΤΑΣ Γιάννης, ΜΑΓΡΙΠΛΗΣ Ἀνδρέας, ΜΙΛΟΤΑΗΣ Ἀριστείδης, ΜΠΑΡΙΑΝΑΚΗΣ Μιχάλης, ΤΕΛΗΣ Κωστῆς, ΧΑΛΚΙΤΟΥ Μαρία, ΧΟΝΔΡΟΥ Ἑλένη
● Ἐπίσης συνεργάζονται οἱ: «ΑΘΤΡΟΣΤΟΜΟΣ Χ» καὶ «ΑΧΙΝΟΣ»
★
● Γραφεῖα Σύνταξης & Διαφημίσεων: Βασ. Σοφίας 46 — α' ὄροφος
● Τυπογραφεῖα: Ἄννας Μαρίας 120
● ΤΗΛΕΦΩΝΑ: Πρωινὲς ὧρες 28735 Ἀπογευματινὲς καὶ βραδυνὲς ὧρες 29211
★
● Ὑπεύθυνη Τυπογραφείου: ΚΑΙΤΗ ΝΙΚΟΛΟΠΟΥΛΟΥ

αν χρειαστεί ΤΗΛΕΦΩΝΕΙΣΤΕ

Βλάβες ΔΕΗ	125
Πρῶτες Βοήθειες (Νοσοκομεῖο Ρόδου)	25555
Ὁδικὴ Βοήθεια ΕΛΠΑ	104
Ἄμεσος Δράση Ρόδου	100
Πυροσβεστικὴ Ρόδου	199
Τουριστικὴ Ἀστυνομία Ρόδου	27695
Βλάβες τηλεφώνου	121
Ὑδρεύσεως Ρόδου	22037
Συνδιαλέξεις ἐσωτερικοῦ	151
Συνδιαλέξεις ἐξωτερικοῦ	161
Καταθέσεις τηλεγραφημάτων	155
ΠΡΟ-ΠΟ — Λαϊκὸ Λαχεῖο	111

ΔΙΑΒΑΖΕΤΕ ΚΑΙ ΔΙΑΔΙΔΕΤΕ ΤΗΝ ΕΦΗΜΕΡΙΔΑ ΜΑΣ

Κτηματομεσιτικὲς καὶ τοπογραφικὲς ἐπιχειρήσεις

Ν. ΜΑΝΤΙΚΟΣ — Φ. ΑΓΓΕΛΙΝΙΟΣ

• • •

Εἴμαστε νέοι καὶ ἱκανοὶ νὰ σᾶς διαθέσουμε τὸ ἀκίνητο ποὺ ἀνταποκρίνεται στὶς δικές σας ἀπαιτήσεις.

★ ΔΙΑΘΕΤΟΥΜΕ
ΟΙΚΟΠΕΔΑ, ΧΩΡΑΦΙΑ ΚΑΙ ΔΙΑΜΕΡΙΣΜΑΤΑ ΣΤΗ ΡΟΔΟ ΚΑΙ Σ' ΟΛΗ ΤΗ ΔΩΔΕΚΑΝΗΣΟ ΣΕΤΜΕΣ ΚΑΤΩ ΑΠΟ ΟΤΙ ΕΣΕΙΣ ΠΡΟΒΛΕΠΕΤΕ

★ ΑΝΑΛΑΜΒΑΝΟΥΜΕ
ΟΤΙΔΗΠΟΤΕ ΑΚΙΝΗΤΟ ΣΑΣ — ΑΠΟ ΤΟ ΞΕΚΑΘΑΡΙΣΜΑ ΤΟΥ ΜΕΧΡΙ ΚΑΙ ΤΗ ΠΩΛΗΣΗ ΤΟΥ.

ΘΑ ΜΑΣ ΒΡΕΙΤΕ ΣΤΑ ΤΗΛΕΦΩΝΑ
23684 — 20198 — ΓΡΑΦΕΙΑ
25461 — 92042 — ΟΙΚΙΑ



άνθη
ΝΑΡΚΙΣΟΣ
ΡΟΔΟΣ-100 μαγαζιὰ
ΤΗΛΕΦΩΝΟΝ 20980
Μιὰ σπάνια ἔκθεση
μὲ φυτὰ καὶ λουλούδια γιὰ
στιγμὲς ποὺ ξεχωρίζουν

ΡΟΔΙΑΚΗ ΚΕΡΑΜΙΚΗ ΑΕ.
δομικὰ κεραμικὰ προϊόντα

Ἄρχισε ἡ παραγωγὴ καὶ διάθεση στὴν ἀγορὰ τῆς Ρόδου τούβλων ἀπὸ τὸ πιὸ σύγχρονο καὶ τελειοποιημένο ἐργοστάσιο

ΔΙΑΣΤΑΣΕΙΣ:
6 X 9 X 12
10 X 20 X 20
15 X 18 X 30

ΓΙΑ ΠΑΡΑΓΓΕΛΙΕΣ

21ο ΧΙΛ. ΕΘΝΙΚΗΣ ΟΔΟΥ ΡΟΔΟΥ-ΛΙΝΔΟΥ, ΑΦΑΝΤΟΥ ΡΟΔΟΣ
ΤΗΛ. ΥΠΗΡ. ΠΩΛΗΣΕΩΝ 0241-51580, ΓΡΑΦΕΙΩΝ 0241-91135-37

BERMUDA CLUB

ΑΝΟΙΞΑΜΕ ΚΑΙ ΣΑΣ ΠΕΡΙΜΕΝΟΥΜΕ ΝΑ ΠΕΡΑΣΕΤΕ ΛΙΓΕΣ ΩΡΕΣ ΕΥΧΑΡΙΣΤΕΣ ΜΕ ΤΗΝ ΕΙΔΙΚΑ ΔΙΑΛΕΓΜΕΝΗ ΓΙΑ ΣΑΣ ΜΟΥΣΙΚΗ ΜΕΣΑ ΣΕ ΕΝΑ ΜΑΓΕΥΤΙΚΟ ΠΕΡΙΒΑΛΛΟΝ ΧΑΡΕΙΤΕ ΕΝΑ ΠΟΤΟ ΣΥΝΤΡΟΦΙΑ ΜΕ ΤΟΥΣ ΦΙΛΟΥΣ ΣΑΣ

Ο ΟΛΛΑΝΔΟΣ **ΝΤΙΣΚ-ΤΖΟΚΕ·Υ· ΜΑΡΤΙΝ** ΠΑΛΙ ΚΟΝΤΑ ΣΑΣ

ΜΕ ΟΛΕΣ ΤΙΣ ΤΕΛΕΥΤΑΙΕΣ ΕΠΤΥΧΙΕΣ ΤΟΥ 1982

BERMUDA CLUB

Η ΔΙΣΚΟΘΗΚΗ ΣΑΣ

ΗΡΩΩΝ ΠΟΛΥΤΕΧΝΕΙΟΥ 13

Δ. Α.Ν.Ε

Ἐγγραφεῖτε σήμερα

Ἐγγραφεῖτε γιὰ τὴν ἀγορὰ μετοχῶν. Τὰ λεφτὰ θὰ τὰ πληρώσετε σὲ τρεῖς μῆνες. Κάθε καθυστέρησή σας μᾶς πάει πιὸ πίσω στὴν παραλαβὴ τοῦ πλοίου.

ΟΙ ΠΩΛΗΣΕΙΣ ΠΑΙΔΙΚΩΝ ΤΡΟΦΩΝ

Τὴν ἀνίθεσή τους στὸ ἐνδεχόμενο περιορισμοῦ τῶν πωλήσεων παιδικῶν τροφῶν μέσα στὰ πλαίσια τῶν φαρμακείων, διατυπώνουν μὲ κοινὴ ἀνακοίνωσή τους οἱ ἐκπρόσωποι τῶν σοῦπερ μάρκετ, τῶν παντοπωλῶν καὶ τῶν συνεταιριστικῶν ὀργανώσεων τοῦ κλάδου τῶν λιανοπωλητῶν εἰδῶν διατροφῆς.



CORAL

violeta–inerdec+graf

Στη ζεστη και κοσμοπολιτικη γνωστη σας γωνια

CORAL σας περιμενει η ομορφοτερη

CAFETERIA και το ωραιοτερο SNACK-BAR

της Ροδου.

Προτιμηστε την και τις χειμωνιατικες

ωρες σας.

JUNIOR - ELITE - ELEGANT - ABARTH

ΓΕΝΙΚΟΣ ΑΝΤΙΠΡΟΣΩΠΟΣ ΔΩΔΕΚΑΝΗΣΟΥ

ΝΙΚΟΛΑΟΣ ΜΑΛΤΕΖΟΣ

ΚΑΠΟΔΙΣΤΡΙΟΥ 21 — ΤΗΛ. 21401

ΡΟΔΟΣ

AUTOBIANCHI

στην κατηγορια του αποτελει ξεχωριστη κατηγορια

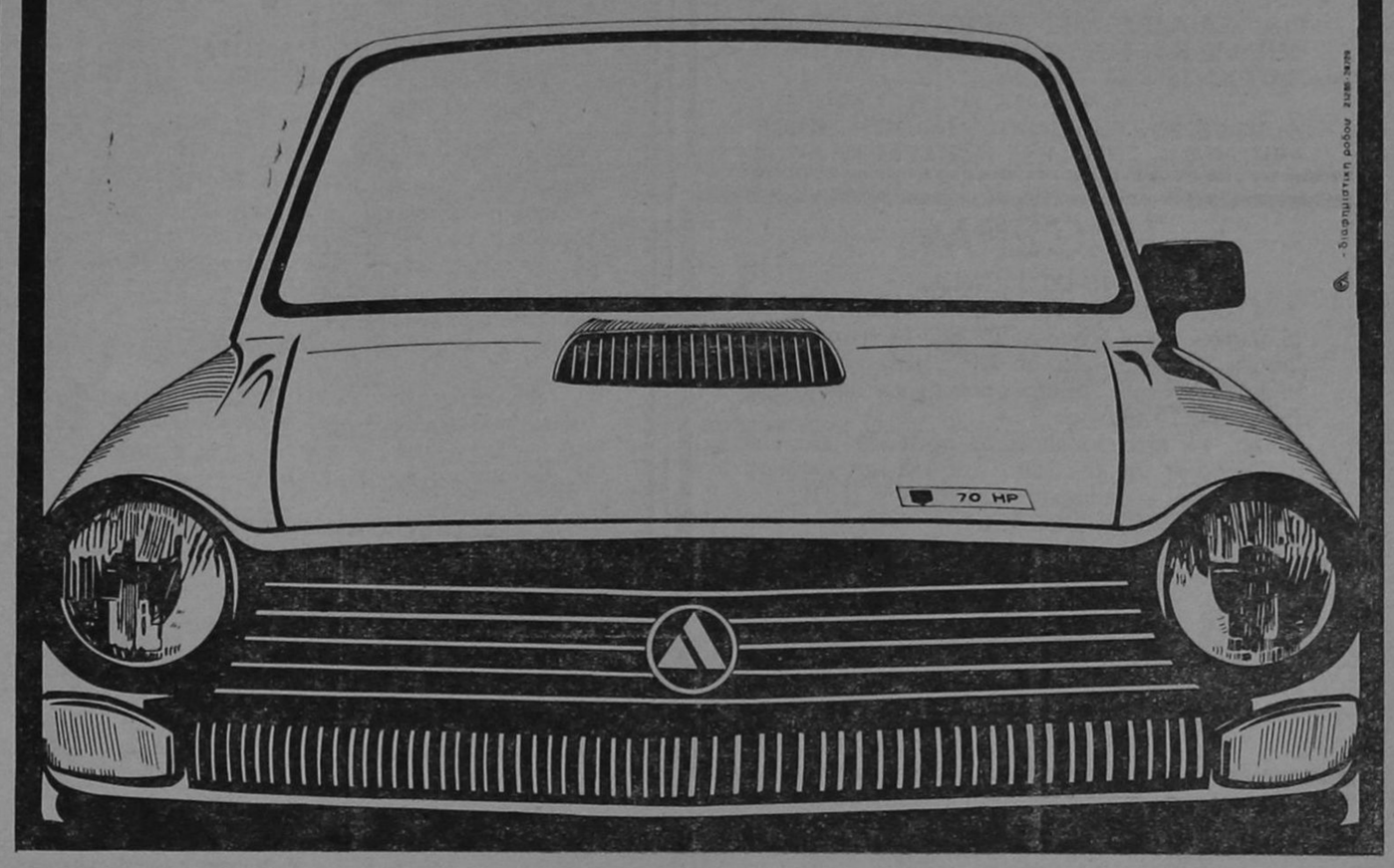

Δ. Α.Ν.Ε

Ἀγοράστε σήμερα

Ἀγοράστε σήμερα τὶς μετοχὲς σας μὲ 2500 Δρχ. γιὰ νὰ μὴν τὶς ἀγοράσετε τοῦ χρόνου μὲ 5.000.

Ἀνακοίνωση

Δ Α Ν Ε

F)B ΚΑΜΙΡΟΣ

Ἀνακοινοῦται ὅτι καθ' ὅλη τὴν θερινὴ περίοδο τὸ πλοῖο μας «Κάμιρος» θὰ ἐκτελεῖ τὰ κάτωθι δρομολόγια:

* ΑΠΟ ΡΟΔΟΝ: ΔΕΥΤΕΡΑ — ΤΕΤΑΡΤΗ — ΠΑΡΑΣΚΕΥΗ ὥρα 12.00.
* ΑΠΟ ΠΕΙΡΑΙΑ: ΤΡΙΤΗ — ΠΕΜΠΤΗ — ΣΑΒΒΑΤΟ ὥρα 13.00.

Σὲ ὅλα τὰ δρομολόγια θὰ προσεγγίζει στὰ λιμάνια ΚΩ — ΚΑΛΥΜΝΟ — ΛΕΡΟ — ΠΑΤΜΟ.

Μέ τήν ἀπόδοση τοῦ μεγάλου καί τά ἔξοδα τοῦ μικροῦ

KUBOTA

B7100D



Ἀπό τό πρῶτο ἐργοστάσιο τῆς Ἰαπωνίας

Μέ 3κύλινδρο, ἀθόρυβο πετρελαιοκινητήρα 16 ἵππων
Διπλό διαφορικό, Δυναμολήπτη (P.T.O.) ἐμπρός-πίσω
σύστημα συνδέσεως 3 σημείων
καί πολλά-πολλά πλεονεκτήματα που θά κάνουν
τήν ζωή σας πιό εὔκολη, καί τίς δουλειές σας
πιό γρήγορα καί ἀποδοτικά.

Δοκιμάστε τό B7100D καί θά τό ἀγαπήσετε

Ἀποκλειστικοί ἀντιπρόσωποι γιά τήν Ἑλλάδα:

EMKO ⊠ KUBOTA ΑΘΗΝΑ, ΘΕΣΣΑΛΟΝΙΚΗ, ΠΑΤΡΑ, ΙΩΑΝΝΙΝΑ

I.E. Κοντέλλης Α.Ε. Γεωργικά Μηχανήματα

ΠΡΑΚΤΟΡΕΙΟΝ ΛΑΧΕΙΩΝ

ΠΡΟ - ΠΟ

Η ΠΗΓΗ ΤΗΣ ΤΥΧΗΣ

ΣΤΑΥΡΟΣ Α. ΜΟΝΤΑΝΟΣ

Θ. ΣΟΦΟΥΛΗ 145
ΤΗΛ. 26689 — 28655 — ΡΟΔΟΣ

ΚΑΘΕ ΠΑΡΑΣΚΕΥΗ ΤΟ ΠΡΑΚΤΟΡΕΙΟ ΜΑΣ ΔΙΑΝΥΚΤΕΡΕΥΕΙ

Ὀπως πλενει η Bosch δεν πλενει κανεις

3 διαφορετικα μοντελα με υπεραυτοματα προγραμματα για ολλα τα σκευη ποτηρια κατσαρολες τηγανια πιατα κ' μαχαιροπηρουνα

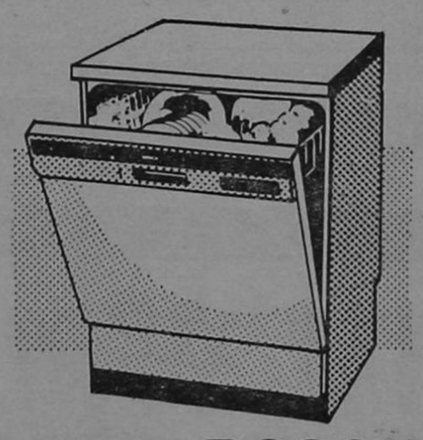

BOSCH

Για περισσοτερες πληροφοριες ενημερωθειτε απο τον συνεργατη μας

ΗΛΕΚΤΡΟΤΕΧΝΙΚΗ Ε.Π.Ε.

ΚΑΡΠΑΘΟΥ 4 — ΤΗΛ. 28. 597 — ΡΟΔΟΣ

Ἀνακοίνωση

ΝΑΥΤΙΛΙΑΚΗ ΕΤΑΙΡΙΑ ΛΕΣΒΟΥ
F)B «ΟΜΗΡΟΣ» — F)B «ΑΛΚΑΙΟΣ»

Γνωρίζομεν εἰς τὸ ἐπιβατηγὸν κοινὸν ὅτι ἀπὸ τὴν ΤΡΙΤΗΝ 23.2.82, τὰ δρομολόγια τῶν πλοίων τῆς ἑταιρίας μας εἰς τὴν γραμμὴν Δωδεκανήσου διαμορφοῦνται ὡς ἐξῆς:

— F)B «ΑΛΚΑΙΟΣ» : ΤΡΙΤΗΝ διὰ ΚΩ)ΚΑΛ.)ΛΕΡΟ)ΠΑΤΜΟ)ΠΕΙΡΑΙΑ, ὥρα 12.00.—
— F)B «ΑΛΚΑΙΟΣ»: ΠΕΜΠΤΗΝ διὰ ΚΩ)ΚΑΛ.)ΛΕΡΟ)ΠΑΤΜΟ)ΠΕΙΡΑΙΑ, ὥρα 12.00.—
— F)B «ΟΜΗΡΟΣ»: ΣΑΒΒΑΤΟΝ διὰ ΚΩ)ΚΑΛ.)ΛΕΡΟ)ΠΑΤΜΟ)ΠΕΙΡΑΙΑ, ὥρα 12.00.—

ΕΙΣΙΤΗΡΙΑ — ΠΛΗΡΟΦΟΡΙΕΣ:
Πρακτ. «ΕΡΥΘΡΑ ΘΑΛΑΣΣΑ»
Ἀμερικῆς 11—13, Τηλ. 27721 - 22460 - 22683

Ἀντιπρόσωποι Ρόδου

ΜΕΤΑΛΛΟΤΕΧΝΙΚΗ Ε.Π.Ε

Τηλ. 91429 - 92455 - ΠΑΡΑΔΕΙΣΙ

το νεο γραφειο τελετων - μνησουνων

ΣΑΣ ΓΝΩΡΙΖΕΙ ΟΤΙ:

Μπορεῖτε νά ἐξυπηρετηθεῖτε ὅλο τό 24ωρο στά τηλέφωνα 28901-21.496-23951

Ἐπιχείρηση Ο. Ε. Γεώργ. Ἀμερικάνος - Ἐμμ. Μπακαλούμας

ΝΟΙΚΟΚΥΡΕΣ,
- Η ΚΑΘΑΡΙΟΤΗΤΑ ΕΙΝΑΙ Η ΜΙΣΗ ΑΡΧΟΝΤΙΑ
- Η ΚΑΘΑΡΙΟΤΗΤΑ ΕΙΝΑΙ ΥΓΕΙΑ
- Η ΚΑΘΑΡΙΟΤΗΤΑ ΤΗΣ ΠΟΛΗΣ ΜΑΣ ΕΙΝΑΙ ΚΑΘΗΚΟΝ ΚΑΘΕ ΡΟΔΙΤΗ ΚΑΙ ΡΟΔΙΤΙΣΣΑΣ

ΔΗΜΟΣ ΡΟΔΟΥ

Σᾶς καλοῦμε
στή γνωστή σας 'Αποθήκη

ΠΑΡΑΛΛΗΛΑ ΑΝΝΗΣ ΜΑΡΙΑΣ ΚΑΙ ΑΓΙΟΥ ΙΩΑΝΝΟΥ

ΓΙΑ ΧΙΛΙΑΔΕΣ ΝΕΟ ΕΜΠΟΡΕΥΜΑ ΟΠΟΥ ΦΕΡΑΜΕ ΚΑΙ ΜΕ ΤΙΜΕΣ 50ο)ο ΕΠΙ ΤΩΝ ΑΝΑΓΡΑΦΟΕΝΩΝ ΤΙΜΩΝ.

Η ΑΠΟΘΗΚΗ ΘΑ ΕΙΝΑΙ ΑΝΟΙΚΤΗ ΚΑΘΕ ΔΕΥΤΕΡΑ – ΤΡΙΤΗ ΚΑΙ ΠΑΡΑΣΚΕΥΗ.

ΤΡΙΘΕΡΜ

ΤΟ ΠΡΩΤΟ ΟΝΟΜΑ
ΣΤΟΥΣ ΗΛΙΑΚΟΥΣ ΘΕΡΜΟΣΙΦΩΝΕΣ

Οἱ ἡλιακοὶ θερμοσίφωνες ΤΡΙΘΕΡΜ κατασκευάζονται στὴν Ἑλλάδα μὲ LICENSE τῆς Ἑταιρείας SIAM τοῦ Ἰσραὴλ ὅπου ἔχουν ἐφαρμογὴ πάνω ἀπὸ 20 χρόνια.
Εἰδικά, τὸ κατασκευασμένο πρότυπό μας μετρήθηκε γιὰ τὴν ἀπόδοσή του στὸ παγκοσμίως γνωστὸ καὶ φημισμένο WEIZMANN INSTITUTE OF SCIENCE (ISRAEL)

10 χρόνια ἐγγύηση

ΓΙΑ ΠΛΗΡΟΦΟΡΙΕΣ
ΤΗΛ. 26270 – 22914
Νικ. Χαλκίτης

Τὸ Δάσος εἶναι ἡ πηγὴ τῆς ζωῆς μας
Ἂς προστατέψουμε ὅ,τι ἀπόμεινε
Ἂς ἐκτείνουμε τὴν ἐπικράτειά του
Ἂς πληθύνουμε τοὺς φίλους του

COCTAIL PLAST

★ ΜΟΝΤΕΡΝΟΙ ΕΞΟΠΛΙΣΜΟΙ:
- ΞΕΝΟΔΟΧΕΙΩΝ
- ΕΣΤΙΑΤΟΡΙΩΝ
- ΜΠΑΡ
- ΝΑΙΤ ΚΛΑΜΠ

ΕΙΔΗ ΑΠΑΡΑΙΤΗΤΑ
ΓΙΑ ΚΑΘΕ ΞΕΝΟΔΟΧΕΙΟ – ΜΠΑΡ

Παγομηχανὲς Βελγίου — Παγοθραῦστες Ἀμερικῆς — Δασομετρητὲς Ποτῶν — Πλυντήρια ποτηριῶν Δυτ. Γερμανίας — Μπρελὸκ Ξεν) χείων (μεταλλικὰ — πλαστικὰ — Ἐνδεικτικὲς πινακίδες μὲ τὴν φίρμα σας — Πλαστικοὶ Ἀναδευτῆρες ποτῶν μὲ τὴν φίρμα σας — Πλαστικὸ σουβὲρ Ποτῶν μὲ τὴν φίρμα σας — Κρεμάστρες μὲ τὴν φίρμα σας — Μαϊμουδάκια — ὀμπρελίτσες — σημαιίτσες — ἥλιοι — παγωνάκια — ἀναδευτῆρες ποτῶν καμηλοπάρδαλη κι ἄλλα εἴδη ντεκὸρ ποτῶν.

ΑΚΟΜΑ: Ὅλα τὰ εἴδη ποτηριῶν — χαρτοπετσέτες πολυτελείας — διακοσμητικὰ εἴδη — τασάκια — ἀνθοδοχεῖα — εἰδικὰ ποτήρια μπύρας — εἰδικὸς φυσικὸς χυμὸς λεμονιοῦ.

ΓΕΝΙΚΟΣ ΑΝΤΙΠΡΟΣΩΠΟΣ
ΔΩΔΕΚΑΝΗΣΟΥ – ΕΜΠΟΡΙΑ

Σταῦρος Λαμπριανός

ΛΟΧΑΓΟΥ ΦΑΝΟΥΡΑΚΗ 28 – ΤΗΛ. 29.309

ΜΙΚΡΕΣ ΑΓΓΕΛΙΕΣ

ΕΝΟΙΚΙΑΣΕΙΣ

● ΕΝΟΙΚΙΑΖΕΤΑΙ ἀποθήκη ἐπὶ τῆς ὁδοῦ Κοδριγκτῶνος, κατάλληλη γιὰ ὁποιαδήποτε χρήση μὲ ράμπα εἰσόδου ὀχημάτων.
Πληροφορίες στὰ τηλέφωνα 29240, ὧρες γραφείου – 27675.

★ ΕΝΟΙΚΙΑΖΟΝΤΑΙ ἀποθῆκες στὸ ΤΖΕΝΙΟ.
Πληροφορίες στὸ τηλ. 27082.

ΠΩΛΗΣΕΙΣ ΑΚΙΝΗΤΩΝ

● ΠΩΛΟΥΝΤΑΙ τὰ κάτωθι ἀκίνητα:
1) Παραλιακὴ ἔκτασις 9.500 στρέμματα ἐπὶ ἐπαρχιακῆς ὁδοῦ, πλησίον τοῦ ἀεροδρομίου στὴν Κάρπαθο. Εὐκολίες πληρωμῆς. Τηλέφ. 20619 – 26442.
2) Πωλοῦνται οἰκόπεδα κεντρικὰ στὴν πόλη τῆς Καρπάθου, κατάλληλα γιὰ κατοικίες, καταστήματα κ.λπ. Εὐκολίες πληρωμῆς. Τηλέφ. 20619 – 26442.

● ΠΩΛΕΙΤΑΙ κατάστημα δίσκων - κασέτων ἢ παραχωρεῖται σὲ τιμὴ εὐκαιρία. Πλάτωνος 8 τηλ. 23749, Παλαιὰ Ἀγορά

ΠΩΛΕΙΤΑΙ οἰκόπεδα 19 στρεμμάτων στὴ Κῶ σὲ τιμὴ εὐκαιρίας.
Πληροφορίες τηλ. 29847 ἀπογευματινὲς ὧρες.

★ ΠΩΛΟΥΝΤΑΙ
1) Διαμέρισμα στὸ ΤΖΕΝΙΟ
2) Οἰκόπεδο στοὺς Χαλκίτες.
Πληροφορίες στὸ τηλ. 27082.

● ΠΩΛΕΙΤΑΙ στὴν ΕΚΑΛΗ ΑΘΗΝΩΝ ἰδιόκτητη διόροφος βίλλα, ὁλόκληρος ἢ μερικῶς. Συνολικὴ κατοικίσιμος ἐπιφάνεια 530 μ2. Κεραμιδωτά, Πέτρινα στοιχεῖα, Μεγάλες ταράτσες, ὀρθολογιστικὴ διαρρύθμιση ἐσωτερικῶν χώρων Κάθε ὄροφος ἀνεξάρτητος. Πρόβλεψις ἐνοποιήσεως ἐσωτερικῶς. Τζάκι σὲ κάθε ὄροφο. Μονοσωλήνιο σύστημα θερμάνσεως. Μόνωσι δαπέδων, τοίχων καὶ ὀρόφων. Κῆπος μὲ πεῦπα 800 μ2. Συνολικὴ ἐπιφάνεια οἰκοπέδου 1.020 μ2.
Τηλέφωνον: 01 9755390 Ἀπὸ 9 π.μ. – 11 π.μ. καὶ 4 μ.μ. – 9 μ.μ.

★ ΠΩΛΕΙΤΑΙ διαμέρισμα ἡμιτελὲς στὴ περιοχὴ Ἰξιὰ Ρόδου – τηλ. 29847, ὧρες 13.00–20.00.

ΖΗΤΟΥΝ ΥΠΑΛΛΗΛΟΥΣ

● ΖΗΤΕΙΤΑΙ δεσποινὶς ἢ κυρία ποὺ νὰ γνωρίζει τουλάχιστον Ἀγγλικὰ γιὰ νὰ ἐργασθεῖ σὲ κατάστημα Γουναρικῶν· ὄχι σὰν πωλήτρια.
Πληροφορίες στὰ τηλ. 25544 – 24900, ὧρες πρωϊνές.

● ΖΗΤΕΙΤΑΙ ὑπάλληλος ἀπόφοιτη Λυκείου, γιὰ νὰ ἐργασθεῖ σὲ κατάστημα.
Πληροφορίες στὸ τηλέφωνο 23030 ὧρες 5–8 μ.μ.

ΖΗΤΟΥΝ ΕΡΓΑΣΙΑ

● ΗΛΕΚΤΡΟΣΥΓΚΟΛΛΗΤΗΣ – ὀξυγονοκόπτης, ζητᾶ ἀνάλογη ἐργασία.
Πληροφορίες τηλ. 22785, Νίκος.

ΔΙΑΦΟΡΑ

● Ἡ Κα ΣΟΥΛΤΑΝΗ ΜΑΡΓΑΡΙΤΑ, Πτυχιοῦχος Φιλοσοφικῆς Σχολῆς, παραδίδει εἰς οἰκίαν της (Πάροδος Ἄννης Μαρίας 110), ἰδιαίτερα μαθήματα Ἀρχαία – Νέα – Ἱστορία, εἰς μαθητὰς Γυμνασίου – Λυκείου.
Πληροφορίες στὸ τηλέφ. 28931.

★ ΠΩΛΕΙΤΑΙ ἀσπρόμαυρη τηλεόραση 26 ἰντζῶν, ΦΙΛΙΠΣ, ἠλεκτρονική. Τιμὴ 12.000. Τηλ. 23153.

□ ΝΕΟΣ ποὺ σπούδασε στὴ Γερμανία, παραδίδει μαθήματα Γερμανικά.
Πληροφορίε τηλ. 23242.

★ ΥΠΑΛΛΗΛΟΣ ΥΠΑ ζητεῖ γιὰ μόνιμη ἐνοικίαση εὐρύχωρη γκαρσονιέρα ἢ διάρι μέσα στὴ πόλη.
Πληροφορίες στὸ τηλέφ. 27.189.



● ΜΑΘΗΤΕΣ ΚΑΙ ΜΑΘΗΤΡΙΕΣ,
ΔΙΑΤΗΡΕΙΤΕ ΤΗΝ ΠΟΛΗ ΜΑΣ ΚΑΘΑΡΗ
★ Η ΡΟΔΟΣ ΕΙΝΑΙ ΔΙΚΗ ΣΑΣ

ΔΗΜΟΣ ΡΟΔΟΥ

Χαριστε δῶρα ἀξιας

ΑΝ θέλετε νὰ χαρίσετε ἕνα δῶρο μὲ πραγματικὴ ἀξία καὶ νὰ μείνει μιὰ γιὰ πάντα στὰ χέρια τοῦ ἀγαπημένου σας προσώπου ἢ ἀκόμα καὶ στὸν ἑαυτό σας, διαλέξτε ἕνα ἀπὸ τὰ τόσα βιβλία τοῦ Βιβλιοπωλείου

ΓΕΡΑΣΙΜΟΥ ΒΙΔΙΝΙΩΤΗ

Στοὰ Τσουβαλᾶ καὶ Ἐθν. Μακαρίου 24

Τηλ. 22831 – Ρόδος

ΠΛΟΥΣΙΑ συλλογὴ βιβλίων:

★ ΛΟΓΟΤΕΧΝΙΚΑ

★ ΕΠΙΣΤΗΜΟΝΙΚΑ

★ ΕΓΚΥΚΛΟΠΑΙΔΙΚΑ

Κυκλοφορεῖ
«ΠΡΟΣ ΓΗΙΝΟΥΣ»
Ποιητικὴ συλλογὴ
Βάσου Χατζηπαπᾶ
Ρόδος 1982

marantz®

σημαινει οτι περισσοτερο απο προηγμενη τεχνολογια

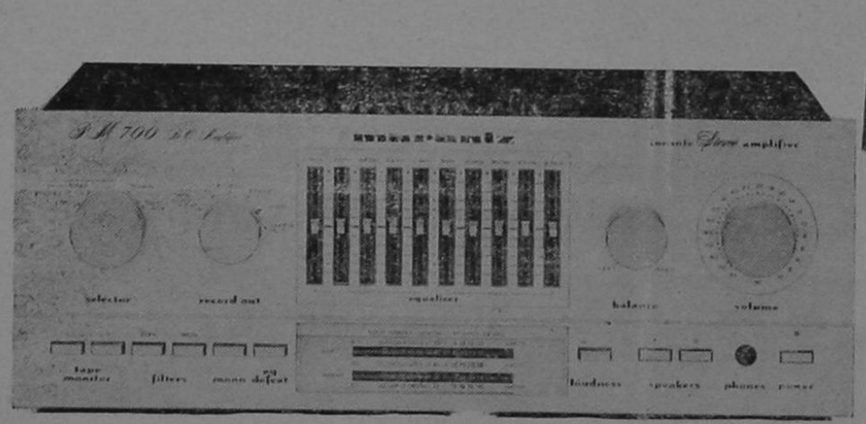

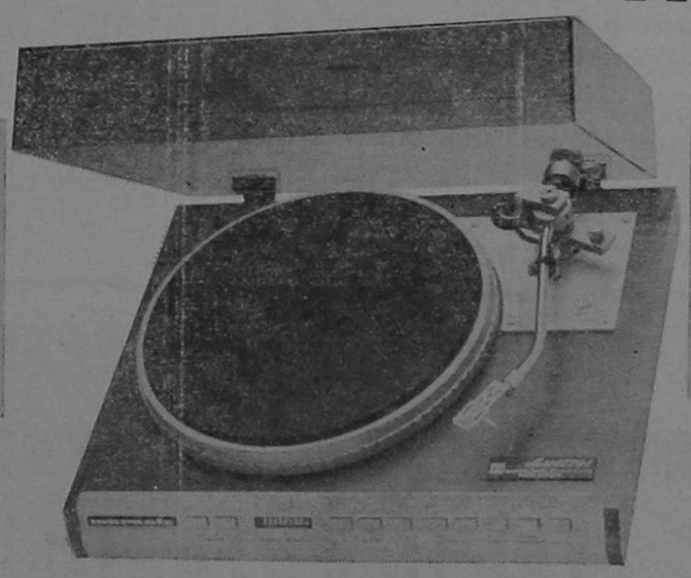

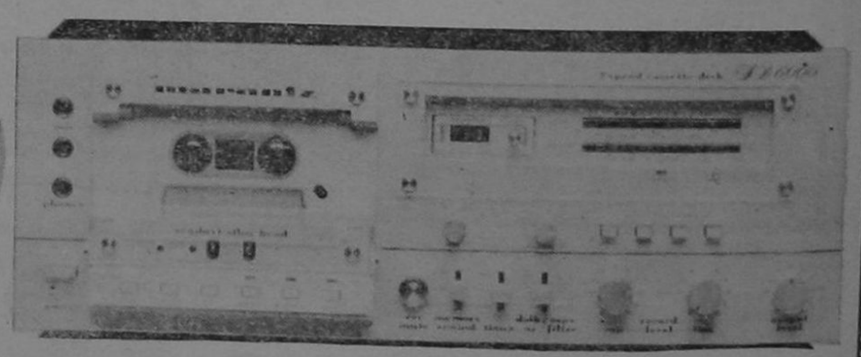

Α)ΦΟΙ ΠΙΠΛΟΥΚΑ

Χ. Σελασιὲ 6 τηλ. 28866
Πρωτογένους 8 τηλ. 25807

FRANCE LINGERIE
Ἡ ἔκπληξη τῆς ἐποχῆς
καί τῆς μοντέρνας γυναίκας

Μία Μπουτίκ ποὺ ἐξυπηρετεῖ ἀποκλειστικὰ τὴν καλαισθησία σας.
Ὅ,τι φοριέται μέσα στὸ σπίτι ἐσώρουχα, νυχτικά, ρόμπες, τῶν καλυτέρων παρισινῶν οἴκων μόδας καὶ ὄχι μόνον μόδας ἀλλὰ καὶ
ΥΨΗΛΗΣ ΠΟΙΟΤΗΤΟΣ
* Ἐσώρουχα: BARBARA — DIM — CHANTELLE PARIS
* Νυχτικὰ καὶ ρόμπες: LINGELOR — NEYRET — FRANCE LINGERIE
* Καλσόν: ARMA — DIM
Μία ἐκλογὴ Γαλλικῆς φαντασίας
Γενικαὶ εἰσαγωγαί:
ΟΔ. ΠΑΠΑΠΑΝΑΓΙΩΤΗΣ
ΟΔΟΣ ΒΑΣ. ΣΟΦΙΑΣ 48
ΡΟΔΟΣ

Ο ΛΑΪΚΟΣ ΜΑΣ ΣΤΙΧΟΣ

☛ Συνέχεια ἀπὸ τὴ σελίδα 1

ἐνῶ τώρα τὰ πράγματα βαδίζουν τόσο φίνα!
Παρακαλῶ Κυπραῖοι μου ὄχι φιλοδοξίες
ὕστερα θέλουνε φανεῖ νομίζω οἱ ἀξίες
τοῦ κύριου Πρωθυπουργοῦ .Θὰ βρεῖ αὐτὸς τὴ λύση.
Εἴδατε πῶς κατάφερε νὰ πείσει ὅλη τὴ Δύση
ὥστε τὸ δίκαιο μὲ μᾶς ἀγαπητοί μου νάναι
κι οἱ Τοῦρκοι πιὰ νὰ πάψουνε ἀρλοῦμπες νὰ ζητᾶνε.
Γιατὶ ἡ σπάθα φίλοι μου ἐκείνη τοῦ Χαμίτη
ἔπαψε νὰ ὑφίσταται μὰ τὸν Μεμὲτ Προφήτη!
Τὰ ψήφισε ὁ ΟΗΕ τὰ δώδεκα τὰ μίλια
κι ἂς ἔβαλε ἡ Ἀμέρικα ὑπόγεια φυτίλια
τάχα γιὰ τὴν μὴ ψήφιση τῶν δώδεκα μιλίων
ἀλλ' ἦταν φαίνεται ὑγρὸ τὸ πῦρ τῶν καψυλίων
κι ἔτσι δὲν πήρανε φωτιὰ βρὲ Ρῆγκαν κακομοίρη,
πρέπει μ' αὐτὰ κυρ Πρόεδρε κανεὶς νὰ σὲ οἰκτείρει
νὰ σὲ λυπᾶται φουκαρᾶ. Μᾶς ἔδωσες τὸ μπάτσο,
αὐτὸν τὸν περιμέναμε ἀρτίστα μου παλιάτσο,
πήραμε ὅμως, ντίαρ μου, ψήφους 'κατὸν τριάντα,
παρ' ὅλο τὸ γινάτι σου, σὲ κάναμε στὴν μπάντα.
Μὴν τρῶς βρὲ Ρῆγκαν φουκαρᾶ τά... τρυφερά σου νειάτα
κι αὐτές σου τὶς τρικλοποδιὲς γιάγκη ἀγᾶ παράτα'
καὶ ἂν μᾶς καταψήφισες εἴχαμε μιὰ... σκασίλα
ἔχει κι ἄλλοῦ θαρρῶ μηλιὲς ποὺ κάνουν φίλε μῆλα.
Βλέπεις πὼς ἡ τρικλοποδιὰ ἔπαψε νὰ περνᾶ
καὶ βάρα Ρήγκαν ὅσο θὲς νταοῦλι καὶ ζουρνᾶ!...
Ἐμεῖς Ρήγκαν ...ἀγάπη μου, δὲ δίνουμε πεντάρα
καὶ μὴ μᾶς κάνεις ξαφνικὰ καμιὰ σου κουταμάρα
ἐκεῖ στοῦ Φώκλαντ τὰ νησιά, γιατὶ ἀλλοίμονό σου.
Κύτα ποὺ λὲς κυρ Πρόεδρε καὶ λίγο τὸ Θεό σου!

ΑΝΔΡΕΑΣ ΜΑΓΡΙΠΛΗΣ

ΠΑΓΚΟΣΜΙΟ ΠΕΡΙΣΚΟΠΙΟ

● ΕΠΙΜΕΛΕΙΑ ΔΗΜΗΤΡΗ ΔΗΜΗΤΡΙΟΥ

● ΤΟ ΤΕΛΕΞ ΤΟΥ «ΑΘΗΝΑΪΚΟΥ ΠΡΑΚΤΟΡΕΙΟΥ ΕΙΔΗΣΕΩΝ» ΜΕΤΑΔΙΔΕΙ ΤΙΣ ΤΕΛΕΥΤΑΙΕΣ ΕΙΔΗΣΕΙΣ:

ΕΔΚ ΚΑΪΡΟ...

Ἡ αἰγυπτιακὴ ἀντιπολιτευόμενη ἑβδομαδιαία ἐφημερίδα «Λὰ Σάαμπ» ἐπανεκδόθηκε, σήμερα (χτὲς), μετὰ ἀπὸ ὀκτὼ μῆνες, καὶ σὲ κύριο ἄρθρο της ζήτησε τὴν παραίτηση ἑνὸς ὑπουργοῦ κα ι τὴν ἄρση τῆς κατάστασης ἔκτακτης ἀνάγκης ποὺ ἐπιβλήθηκε μετὰ τὴ δολοφονία τοῦ Προέδρου Ἀνουὰρ Σαντάτ.

ΕΔΩ ΜΟΣΧΑ...

Ὁ ἡγέτης τῆς Νικαράγουα, Ντανιὲλ Ὀρτέγα, ἔφθασε σήμερα (χτὲς) στὴ Μόσχα, γιὰ συνομιλίες μὲ τὴν ἡγεσία τοῦ Κρεμλίνου. Σύμφωνα μὲ δυτικοὺς διπλωμάτες, οἱ συνομιλίες αὐτὲς θὰ περιστραφοῦν στὴν πιθανότητα διεύρυνσης τῆς σοβιετικῆς βοήθειας πρὸς τὴ χώρα αὐτή.

ΕΔΩ ΙΕΡΟΥΣΑΛΗΜ...

Νεαρὴ Παλαιστίνια μαθήτρια σκοτώθηκε καὶ πέντε ἄλλες τραυματίσθηκαν (μετὰ ἀπὸ διαδήλωση ποὺ εἶχαν κάνει στὸ σχολεῖο τους), ὅταν ὁ ἰσραηλινὸς στρατὸς ἄνοιξε πῦρ στὸ ἐσωτερικὸ τοῦ σχολείου τους, στὸ Νότιο Τμῆμα τῆς Γάζας.

ΕΔΩ ΒΟΝΝΗ...

Ὁ Γενικὸς Γραμματέας τῆς Δυτικῆς Γερμανίας, κ. Κούρτ Πέμπμαν, δήλωσε σὲ συνέντευξη τύπου σήμερα (χτὲς), σὲ γερμανικὴ ἐφημερίδα ὅτι τρομοκράτης «Καμικάζι» πιθανὸν νὰ προσπαθήσει νὰ δολοφονήσει τὸν Πρόεδρο Ρήγκαν, κατὰ τὴν ἐπίσκεψή του στὴ Βόννη, στὶς 9 καὶ 10 Ἰουνίου ὅπου θὰ παραστεῖ στὴ συνάντηση κορυφῆς τοῦ ΝΑΤΟ.

Η ΦΕΤΙΝΗ ΠΡΩΤΟΜΑΓΙΑ ΣΤΗ ΡΟΔΟ

☛ Συνέχεια ἀπὸ τὴ σελίδα 1

τομαγιάτικη συγκέντρωση καὶ ὄχι τελετὴ γιὰ ἑορταζῆδες».

Βέβαια κάποιοι «ἀγωνίστηκαν» νὰ πείσουν τοὺς ξενοδοχοὺς πάλληλους, ὅτι εἶναι κακὸ νὰ μὴ φᾶνε μιὰ φορὰ οἱ τουρίστες... Ἄσχετα τώρα, ἂν μόνο τὸ 20ὸ) ο τῶν τουριστῶν τρώει τὰ μεσημέρια στὰ ἑστιατόρια τῶν ξενοδοχείων. Καὶ ἔκαμαν λοιπὸν αὐτοὶ οἱ κάποιοι τὴ «χάρη» στοὺς ὑπαλλήλους τους νὰ κάμουν στάση ἐργασίας μεταξὺ 2 μ.μ. καὶ 6 μ.μ. Σ' ἕνα χρονικὸ διάστημα δηλαδή, ποὺ οἱ ξενοδοχοϋπάλληλοι ἔτσι κι ἀλλιῶς δὲν ἐργάζονται. Ἀλλὰ παρὰ τὴ «γενναία» αὐτὴ ὑποκρισία ἡ φετινὴ Πρωτομαγιὰ μπῆκε στὴ συνείδηση τῶν ἐργαζομένων μὲ τὸ σωστό της νόημα. Καὶ τὸ νόημα αὐτὸ τὸ ἁπλὸ καὶ ξεκάθαρο εἶναι, ὅτι τοὺς μάρτυρες τῶν κοινωνικῶν καὶ ἀπελευθερωτικῶν ἀγώνων δὲν τοὺς τιμᾶ κανεὶς μὲ τὶς ἐξορμήσεις στοὺς ἀγροὺς καὶ στὶς ἀκρογιαλιές, ἀλλὰ στὸ στίβο τῶν ταξικῶν ἀγώνων. Ἀγώνων, ποὺ κορυφώνονται καὶ ἀναβαπτίζονται στὰ μηνύματα τῆς Πρωτομαγιᾶς.

Εἶναι ἱστορικὰ ἐπαληθευμένο, ὅτι τίποτα δὲν χαρίζεται ἀλλὰ καταχτιέται. Καὶ ἡ Πρωτομαγιὰ εἶναι μιὰ πολύτιμη κατάκτηση, ἀπὸ τὴν ὁποία καὶ οἱ ἐργαζόμενοι τῆς Ρόδου δὲν πρόκειται τόσο εὔκολα νὰ παραιτηθοῦν, ὅσα καὶ ὅποια ἐμπόδια προσπαθοῦν μερικοὶ νὰ βάλουν στὸ δρόμο της. Ἡ ροδίτικη Πρωτομαγιὰ τοῦ '82 ἔχει κιόλας ἐγγράψει τὶς μελλοντικὲς ὑποθῆκες της μέσα στὸ κόσμιο τῶν ἀνθρώπων τοῦ μόχθου στὸ τόπο μας.

ΠΕΤΡΕΛΑΙΟ: ΑΙΤΙΑ ΚΡΙΣΗΣ ΣΤΑ ΝΗΣΙΑ ΦΑΚΛΑΝΤ

☛ Συνέχεια ἀπὸ τὴ σελίδα 1

γαλύτερα καὶ πλουσιότερα ἀπὸ αὐτὰ ποὺ ἐκμεταλλεύονται σήμερα οἱ Ἄγγλοι στὴ Βόρεια Θάλασσα. Δηλαδή, ὑπολογίζεται ἡ παραγωγή τους σὲ 2.000.000 βαρέλια τὴ μέρα, ἢ 110.000.000 τόνους τὸ χρόνο!

Τὰ ἀμερικάνικα μονοπώλια τὸ μυρίστηκαν γρήγορα.

Ἔτσι ἡ ἑταιρία «Οὐέστερν Γκεοφύζικ» (Ἀμερικάνικη) κάνει τὶς σχετικὲς ἔρευνες.

Ἡ Ἀγγλία ἀπὸ τὴ μεριά της θυμήθηκε σήμερα ὅτι τὰ νησιὰ ἀποτελοῦν «βρετανικὸ ἔδαφος», καὶ δὲν δέχονται καμιὰ διαπραγμάτευση.

Ἡ χούντα τῆς Ἀργεντινῆς ἀπὸ τὴν ἄλλη βλέποντας τὸ καθεστώς της νὰ παραδέρνει μέσα στὸν πληθωρισμὸ τὴν ἀνεργία, τὸ φούντωμα τῶν λαϊκῶν ἀγώνων, βρῆκε εὐκαιρία νὰ στρέψει ἀλλοῦ τὴν ὀργισμένη δυσαρέσκεια τοῦ λαοῦ.

Στὴν κορυφὴ ὅμως τῆς κρίσης διαιτητὴς καὶ καθοδηγητὴς βρίσκονται οἱ ΗΠΑ, ὁ ὑπ' ἀριθμὸν 1 κίνδυνος τῆς ἀνθρωπότητας, καὶ τῆς εἰρήνης.

ΠΑΝΑΓΙΩΤΗΣ ΒΗΧΟΣ

"Εκρηξη χαρᾶς
Γιορταστική, ἀπολαυστική, φιλική.

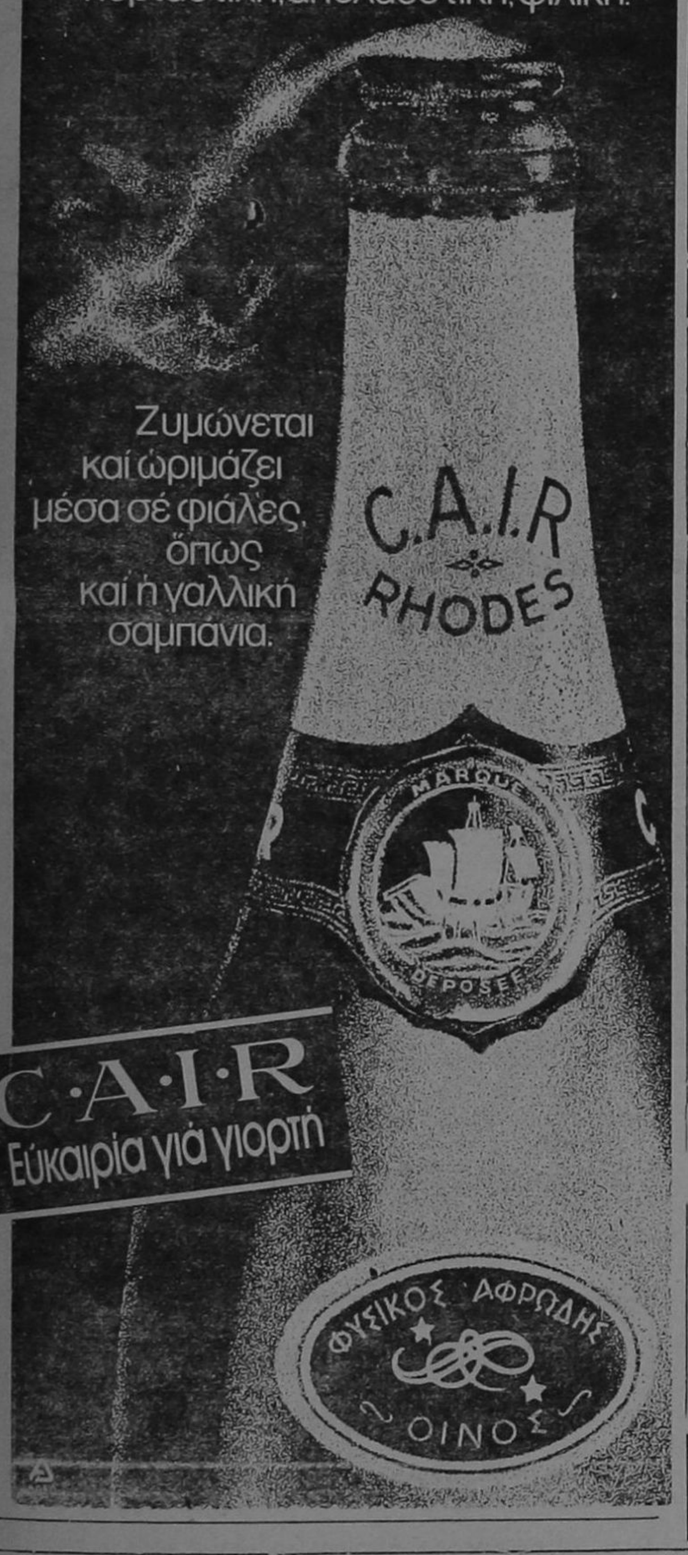

Ζυμώνεται καί ὡριμάζει μέσα σέ φιάλες, ὅπως καί ἡ γαλλική σαμπάνια.
C·A·I·R
Εὐκαιρία γιά γιορτή
ΦΥΣΙΚΟΣ ΑΦΡΩΔΗΣ ΟΙΝΟΣ

SIEMENS
Ἄριστη ποιότητα μέ τήν πρώτη ματιά... πλυντήρια Siemens



Τὰ πλυντήρια SIEMENS ἔχουν κατασκευαστεῖ στὴ Γερμανία! Ἔχουν μιὰ τεχνολογία δοκιμασμένη σὲ χιλιάδες ἐπιστημονικὰ τέστ ἀλλὰ καὶ σὲ ἑκατομμύρια σπίτια τῆς Εὐρώπης! Ἔχουν ὑπεραυτόματα προγράμματα βιολογικὰ καὶ εἰδικὰ γιὰ πλύσιμο μάλλινων! Ἔχουν τεράστια χωρητικότητα Ἔχουν τύμπανο καὶ κάδο ἀπὸ ἀνοξείδωτο χάλυβα Ἔχουν εἰδικὸ σύστημα προστασίας ἀπὸ τὴν ὑπερθέρμανση καὶ τὴν ἔλλειψη τοῦ νεροῦ. Ἔχουν μηχανισμὸ ποὺ ρυθμίζει αὐτόματα τὴ θερμοκρασία καὶ τὸ τέλος τοῦ πλυσίματος. Καὶ πάνω ἀπ' ὅλα ἔχουν μιὰ μεγάλη ἐγγύηση: Τὸ ὄνομα SIEMENS!

Γιὰ τὸ πλυντήριο σας
Η ΤΕΧΝΙΚΗ SIEMENS ΕΓΓΥΑΤΑΙ

ΚΡΙΤΩΝ ΑΕ
αμερικης 46 ροδος τηλ. 21-275

Στεῖλτε γιουνισεύχές μέ κάρτες τῆς unicef



ἡ εὐτυχία εἶναι δικαίωμα κάθε παιδιοῦ

Ὀνοματεπώνυμον.....
Διεύθυνση.....
Πόλις.....
Παρακαλῶ νά μοῦ στείλετε τό ἐνημερωτικό φυλλάδιο γιά τις κάρτες τῆς unicef 1981

Ἑλληνική Ἐπιτροπή γιά τήν unicef
Ξενίας 1 Ἀθήνα 611
τηλ. 7784223 & 7783208

Αὐτή ἡ καταχώρηση εἶναι μιὰ γενναιόδωρη προσφορὰ στὴν unicef ἀπὸ αὐτὴ τὴν ἐφημερίδα.

Samsonite
ὅταν οἱ βαλίτσες πάνε μακρυά τότε, πρέπει νά εἶναι Samsonite



FASHION IN LEATHER
ΓΕΩΡΓΙΟΣ ΚΟΛΛΙΑΣ
ΒΑΣ. ΣΟΦΙΑΣ 46 — ΤΗΛ. 21566 — ΡΟΔΟΣ

σαμπουαν «ομ-ορ» προϊον της αντελκο

οικογενειακο κεντρο κρητικης μουσικης
« ΤΟ ΣΥΝΤΡΙΒΑΝΙ »
ΠΥΘΑΓΟΡΑ 19 - ΤΗΛ. 25610 - ΡΟΔΟΣ
● ΔΕΧΟΜΕΘΑ ΑΡΡΑΒΩΝΕΣ, ΓΑΜΟΥΣ, ΒΑΦΤΙΣΙΑ, ΣΥΝΕΣΤΙΑΣΕΙΣ ●

ΕΠΙΚΑΙΡΟΤΗΤΕΣ

Τήν Παρασκευή τό Λύκειο παρουσιάζει ἐκδήλωση γιά τήν Ἡμέρα τῆς Μητέρας

ΚΑΘΕ χρόνο τὸ Λύκειο Ἑλληνίδων Ρόδου γιορτάζει πανηγυρικὰ τὴν Παγκόσμια Ἡμέρα τῆς Μητέρας. Ἐφέτος ὁ ἑορτασμὸς αὐτὸς θὰ δώσει τὴν εὐκαιρία στὸ Λύκειο Ἑλληνίδων σὲ συνεργασία μὲ τὸ ἀθηναϊκὸ σωματεῖο «Παιδικὸ χωριὸ SOS» νὰ ἐνημερώσει τὸ κοινὸ τῆς Ρόδου γιὰ τὴν ἰδέα τῶν παιδικῶν χωριῶν SOS καὶ τῶν σπιτιῶν γιὰ συνταξιοῦχες μητέρες καὶ τὶς προσπάθειες δημιουργίας τέτοιου χωριοῦ καὶ στὴν Ἑλλάδα.

Τὰ παιδικὰ χωριὰ SOS ποὺ λειτουργοῦν σὲ 65 περίπου χῶρες σ' ὅλο τὸ κόσμο καθὼς καὶ ὅλα τὰ ἱδρύματα ποὺ ἐξαρτῶνται ἀπ' αὐτὰ δηλαδὴ σπίτια μαθητευομένων καὶ σπουδαστῶν σχολεῖα, ἀγροτικὰ κέντρα, νοσοκομεῖα καὶ σπίτια γιὰ συνταξιοῦχες μητέρες.

Ἡ ἐκδήλωση τοῦ Λυκείου Ἑλληνίδων καὶ τοῦ Παιδικοῦ Χωριοῦ SOS ποὺ περιλαμβάνει σύντομη εἰσήγηση, μικρὴ κινηματογραφικὴ ταινία, καὶ φωτεινὲς διαφάνειες θὰ γίνει τὴν Παρασκευὴ 7 Μαΐου καὶ ὥρα 6.30 τὸ ἀπόγευμα στὸ Δημοτικὸ Θέατρο. Τὸ Λύκειο καλεῖ ὅλα τὰ μέλη του καὶ τοὺς φίλους του. Ἡ εἴσοδος θὰ εἶναι ἐλεύθερη.

Πίνακας Χαρτοφύλη στό Δῆμο Ἡρακλείου

Ο ΔΗΜΟΣ Ρόδου δὲν πῆγε στὴ Κρήτη μὲ «ἄδεια χέρια»...

Μπορεῖ οἱ Κρῆτες σὰν φιλόξενος λαὸς νὰ πρόσφεραν συμβολικὰ δῶρα (ταγάρι μὲ τσικουδιὰ λύρα, ξηροὺς καρποὺς καὶ ἄλλα) ἀλλὰ καὶ οἱ Ροδίτες δὲν ἔμειναν πίσω.

Στὸν Δῆμο Ἡρακλείου δωρήθηκε ἀπὸ τὸν Δῆμο Ρόδου ἕνας σχετικὰ μεγάλος πίνακας (λάδι) τοῦ ζωγράφου Νίκου Χαρτοφύλη, ποὺ συμβόλιζε τὶς δυὸ πόλεις μὲ τὰ λιμάνια τους καὶ τὰ ἀρχαῖα τείχη καὶ στὴ μέση ἕνα δέντρο μὲ τεράστιες ρίζες ποὺ συμβολίζουν τὶς ἑλληνικὲς κοινὲς ρίζες.

Διάσημος πιανίστας στὴ Ρόδο

Τὴν Κυριακὴ 16 Μαΐου καὶ ὥρα 9 μ.μ. ὁ ΕΚΤΟΔΡ θὰ παρουσιάσει στὸ ΔΗΜΟΤΙΚΟ ΘΕΑΤΡΟ τὸν διάσημο πιανίστα ΑΡΗ ΓΑΡΟΥΦΑΛΗ σὲ ρεσιτὰλ πιάνου μὲ πλούσιο πρόγραμμα.

Ὁ ΑΡΗΣ ΓΑΡΟΥΦΑΛΗΣ θεωρεῖται ἕνας ἀπὸ τοὺς καλύτερους πιανίστες στὰ Βαλκάνια.

Ἐλπίζουμε νὰ τιμηθεῖ ὅπως τοῦ ἀξίζει ἀπὸ τοὺς φίλους τῆς μουσικῆς.

Πενθήμερη ἐργασία στὰ ἀγροτικὰ ἰατρεῖα

ΑΘΗΝΑ, 4 (ΑΠΕ).— ΘΑ ΕΦΑΡΜΟΣΤΕΙ ἡ πενθήμερη ἐργασία στὰ ἀγροτικὰ ἰατρεῖα, ἀφοῦ προηγουμένως θὰ ἀναπτυχθεῖ ἕνα σύστημα ἐφημερίας ποὺ θὰ καλύπτει ἀπόλυτα τὶς ὑγειονομικὲς ἀνάγκες τοῦ ἀγροτικοῦ κόσμου.

Αὐτὰ ἀποφασίσθηκαν κατὰ τὴν συνάντηση τῆς Συντονιστικῆς Ἐπιτροπῆς τῶν Συλλόγων Προσωπικοῦ Ἀγροτικῶν Ἰατρείων ὅλης τῆς χώρας μὲ τὸν ὑπουργὸ Κοιν. Ὑπηρεσιῶν κ. Π. Αὐγερινὸ καὶ τὸν Γεν. Γραμματέα τοῦ ὑπουργείου κ. Π. Ἰωακείμ.

Ἀκόμη θὰ μετέχουν ἐκπρόσωποι τῶν Συλλόγων στὴν διαμόρφωση τῶν προτάσεων γιὰ τὸν θεσμὸ τοῦ νοσοκομειακοῦ ἰατροῦ καὶ θὰ ὑποβάλουν προτάσεις γιὰ τὸ θεσμικὸ πλαίσιο τοῦ Ἐθνικοῦ συστήματος ὑγείας.

Κυπριανοῦ: Κοινὴ γραμμὴ μέ τὴν Ἀθήνα

ΛΕΥΚΩΣΙΑ 4 (ΑΠΕ).— Ἡ ἐπαναβεβαίωση ἀπὸ τὸν Πρόεδρο Κυπριανοῦ στὴν συνέντευξή του πρὸς τὸ ΟΠΕ τῆς κοινῆς γραμμῆς Ἀθηνῶν — Λευκωσίας ἡ ὁποία προϋπῆρχε τοῦ μίνιμουμ προγράμματος συνεργασίας ΔΗΚΟ—ΑΚΕΛ δὲν αἴρει τοὺς κινδύνους ποὺ ὑπάρχουν σὲ σχέση μὲ τὴν ἁρμονικὴ συνεργασία Κύπρου — Ἑλλάδας.

Αὐτὸ ἀναφέρεται μεταξὺ ἄλλων σὲ ἀνακοίνωση τοῦ Παγκύπριου Ἀνανεωτικοῦ Μετώπου (ΠΑΜΕ), τὸ Ἐκτελεστικὸ Γραφεῖο τοῦ ὁποίου στὴν χτεσινὴ τακτική του συνεδρία προέβη δημόφωνα στὴν παραπάνω διαπίστωση. Στὴν ἀνακοίνωση, προστίθεται ὅτι ὅταν ἡ ἑλληνικὴ κυβέρνηση δήλωνε ὅτι δὲν συμμερίζεται ἐπιλογὲς γιὰ λύση τοῦ Κυπριακοῦ ὅπως αὐτὴ ποὺ περιέχεται στὸ μίνιμουμ πρόγραμμα ΔΗΚΟ—ΑΚΕΛ, ἐξέφραζε ἀκριβῶς τὴν ἐπιμονή της στὴν κοινὴ γραμμὴ τῶν δύο κυβερνήσεων, πρὸς τὴν ὁποία, σύμφωνα μὲ τὴ γνώμη της, τὸ μίνιμουμ πρόγραμμα ἀντιφάσκει.

Δὲν ἑορτάζει

Ἡ κ. ΡΕΝΑ ΗΡΩΝΙΑ δὲν ἑορτάζει.

PALAZZO DI ROMA

IMAGE STUDIO

ΤΙΣ ΤΕΛΕΥΤΑΙΕΣ δημιουργίες τῶν καταστημάτων PALAZZO DI ROMA ποὺ ξεχωρίζουν ἤδη στὸ χῶρο τῆς μόδας τοῦ παπουτσιοῦ καὶ φιλοδοξοῦν νὰ ἐπιβάλουν τὴ μόδα αὐτή, προσφέρουν τὰ ὁμώνυμα καταστήματα ποὺ βρίσκονται —ποῦ ἀλλοῦ;— στὴ Ρόδο.

ΨΩΝΙΖΕΤΕ ΚΑΙ ΜΕ ΤΙΣ ΠΙΣΤΩΤΙΚΕΣ ΣΑΣ ΚΑΡΤΕΣ

Η ΠΟΙΟΤΗΤΑ, ἡ πρωτοτυπία σὲ χρώματα καὶ σχέδια καὶ τὰ ἄριστα ὑλικὰ δείχνουν τὴ διάθεση τοῦ δημιουργοῦ τους νὰ δώσει μιὰ πρωτοποριακὴ θέση στὸ ἑλληνικὸ παπούτσι διεθνῶς.

ΣΗΜ.: ΤΩΡΑ ΚΑΙ ΠΑΙΔΙΚΑ ΠΑΠΟΥΤΣΙΑ ΓΙΑ ΤΟΥΣ ΜΙΚΡΟΥΣ ΜΑΣ ΦΙΛΟΥΣ.

ΚΕΝΤΡΑ ΜΟΔΑΣ

28ης Ὀκτωβρίου 20
τηλ. 20400
Δημ. Θεοδωράκη 25

ΜΑΤΙΕΣ ΣΤΑ ΣΠΟΡ

● Ἐπιμέλεια Ἀθλητικῆς Στήλης: ΜΙΧΑΛΗΣ ΜΠΑΡΙΑΝΑΚΗΣ ●

Ρεπορτάζ γιά τή πορεία καί τή κατάκτηση τοῦ τίτλου τῆς ὁμάδας «ΙΑΛΥΣΟΣ»

● ΜΙΛΟΥΝ ΣΤΗΝ «ΑΘΛΗΤΙΚΗ ΕΝΗΜΕΡΩΣΗ» Ο ΠΡΟΕΔΡΟΣ Α. ΓΚΙΝΑΚΗΣ ΚΑΙ Ο ΠΟΔΟΣΦΑΙΡΙΣΤΗΣ Γ. ΜΑΛΙΑΚΑΣ

ΤΕΛΕΙΩΣΕ τὸ τοπικὸ πρωτάθλημα τῆς Α' Κατηγορίας μὲ πρωταθλητὴ περιόδου 1981—1982 τὸν Ἰάλυσο Τριαντῶν.

Πράγματι τὸ τοπικὸ πρωτάθλημα ποὺ μᾶς πέρασε εἶχε πολλὲς συγκινήσεις, τόσο ἀπὸ πλευρᾶς διεκδικητῶν νῶσο καὶ ἀπὸ πλευρᾶς τῶν σὐραγῶν.

Τὸ εὐχάριστο εἶναι ὅτι δὲν δημιουργήθηκαν πολλὰ ἐπεισόδια, ὅσα δημιουργοῦντουσαν στὶς περασμένες ποδοσφαιρικὲς περιόδους.

● Συγκεκριμένα θὰ ἀναφερθοῦμε στὸν πρωταθλητὴ Ἰάλυσο καὶ θὰ περιγράψουμε περιληπτικὰ τὴν φετινή του πορεία ποὺ τὸν ἔστεψε πρωταθλητή.

Ὁ Ἰάλυσος ἔχοντας πρόεδρο τὸν γνωστὸ ἀντιπρόσωπο τῆς «ΤΕΞΑΚΟ» κ. Ἀλέκο Γκινάκη ξεκίνησε τὴν προετοιμασία του μὲ προπονητὴ τὸν κ. Μπάμπη Μακριᾶ.

Κάνοντας δέβαια δύο πολὺ καλὲς μεταγραφές: Τὸν Καραντάνη ἀπὸ τὴ «Ρόδο» καὶ τὸν νεαρὸ Γιακουμάκη ἀπὸ τὸν «Διαγόρα».

Μὲ τὴν ὁμάδα αὐτὴ ἔκανε ἕνα ἐντυπωσιακὸ ξεκίνημα καὶ ἄφησε πίσω τοὺς ἀντιπάλους του μὲ 3 βαθμοὺς διαφορά. Ἀλλὰ πρὸ τοῦ τέλους τοῦ πρώτου γύρου, ἔχασε δύο παιχνίδια στὴν ἕδρα του ἀπὸ αΚλυμνιακὸ καὶ Ἄρη.

Σὲ αὐτὴ τὴ κρίσιμη καμπὴ γίνονται δύο μεγάλα πλήγματα γιὰ τὴν ὁμάδα τῶν Τριαντῶν. Τραυματίζεται ὁ Καραντάνης καὶ παραιτεῖται ὁ τόσο ἄξιος προπονητὴς κ. Μπάμπης Μακριᾶς. Μὲ ἀποτέλεσμα νὰ ξεφύγουν οἱ ἀντίπαλοι 2—3 βαθμοὺς καὶ νὰ διατηρήσουν τὴν πρωτοπορία.

Προπονητὴς στὸν Ἰάλυσο ἀναλαμβάνει ὁ κ. Ἠλίας Κατσαρᾶς παλιὸς ποδοσφαιριστὴς τῆς ὁμάδας. Σιγὰ σιγὰ ἡ ὁμάδα ἀνέρχεται ἀθόρυβα καὶ μὲ μόνιμο σκορὲρ τὸν βενεράνο Γιάννη Μαλιάκα κερδίζει τὰ παιχνίδια καὶ συγχρόνως ἔδαφος πρὸς τὴν κορυφὴ τοῦ πρωταθλήματος.

Μάλιστα, μετὰ τὴν ἥττα τοῦ Ἄρη στὸν Ἀρχάγγελο ἀπὸ τὸν Δωριέα βρίσκεται στὴν πρώτη θέση μαζὶ μὲ τὸν Ἄρη.

Ἔκτοτε, ἐπανέρχεται ὁ ἀπὸ θεραπευτὴς Καραντάνης ποὺ βοήθησε ἀφάνταστα τὴν ὁμάδα νὰ μείνει μόνη της στὴν κορυφή.

Φτάνουμε στὴν τελευταία ἀγωνιστικὴ ποὺ θὰ ἀγωνιζόταν στὸ ὑδέτερο γήπεδο τῶν Καλυθιῶν μὲ τὸν Ἄρη. Μὲ ἰσοπαλία ἢ μὲ νίκη στέφεται πρωταθλήτης. Καὶ τὰ κατάφερε παίρνοντας τὴν χρυσὴ ἰσοπαλία τὴν Κυριακὴ ποὺ πέρασε.

● ΧΤΕΣ στὴν στήλη μας υ' λησαν ὁ πρόεδρος κ. Ἀλέκος Γκινάκης καὶ ὁ ποδοσφαιριστὴς Γιάννης Μαλιάκας.

Α. ΓΚΙΝΑΚΗΣ:

«Τόσο οἱ προσπάθειες οἱ δικές μου ὅσο καὶ τῶν ποδοσφαιριστῶν καρποφόρησαν μὲ ἀποτέλεσμα νὰ κατακτήσουμε τὸ πρωτάθλημα. Πάντα ἐγὼ ἤμουνα ὁ μόνος ποὺ πίστευα μετὰ τὶς ἥττες μας μέσα στὸ γήπεδό μας, ὅτι θὰ τερματίσουμε πρῶτοι. Τὸ μόνο ποὺ θὰ ἀναφέρω εἶναι ὅτι στὴν φετινὴ ποδοσφαιρικὴ περίοδο δὲν ὑπῆρχε ἡ μεγάλη ὁμάδα ποὺ νὰ ξεχωρίσει, ἀλλὰ ἐμεῖς τὰ καταφέραμε, γιατὶ χτυπήσαμε τὰ τελευταῖα παιχνίδια μὲ μεγάλη προσοχὴ καὶ τὰ κερδίσαμε.»

Γ. ΜΑΛΙΑΚΑΣ:

«Παίζω 14 χρόνια ποδόσφαιρο. Ποτὲ ἄλλοτε στὸ τοπικὸ πρωτάθλημα δὲν ἔγιναν τόσα σκαμπανεβάσματα ἀπὸ τὶς ὁμάδες ποὺ διεκδικοῦσαν τὸν τίτλο. Ἡ ὁμάδα μας τὰ ἔδωσε ὅλα στὸ τέλος, γιαυτὸ δὲν ἔχασε καὶ κανένα κρίσιμο παιχνίδι. Συγχαρητήρια στὸ ΔΣ στὸν προπονητὴ καὶ σὲ ὅλους τοὺς συμπαίκτες μου γιὰ τὴν ἀπόκτηση τοῦ πρωταθλήματος.»



Μὲ τὸ σφύριγμα τῆς λήξεως ΑΡΗ — ΙΑΛΥΣΟΥ οἱ φίλαθλοι τοῦ Ἰαλύσου μπῆκαν στὸν ἀγωνιστικὸ χῶρο νὰ πανηγυρίσουν τὴν κατάκτηση τοῦ πρωταθλήματος μαζὶ μὲ τοὺς ποσφαιριστές.

● Φωτορεπορτάζ: ΒΑΣΙΛΗ ΧΑΛΚΙΤΗ

Μέ πολλὲς ἀπουσίες ἄρχισε νά γυμνάζεται ἡ «Ρόδος»

● ΑΠΟΣΠΑΣΘΗΚΕ ΣΤΗΝ ΑΘΗΝΑ Ο ΣΤΡΑΤΕΥΜΕΝΟΣ ΠΑΥΛΟΣ ΠΑΠΑΪΩΑΝΝΟΥ

ΜΕ πολλὲς ἀπουσίες ἄρχισε νὰ γυμνάζεται χτὲς ἡ «Ρόδος» στὶς ἐγκαταστάσεις τοῦ ΓΚΟΛΦ μὲ τὶς ὁδηγίες τοῦ κ. Κώστα Πολυχρονίου ἐν ὄψει τοῦ κυριακάτικου παιχνιδιοῦ ποὺ θὰ δώσει στὴν Καβάλα μὲ τὴν ὁμώνυμη ὁμάδα.

Συγκεκριμένα, ἀπὸ τὴ χτεσινὴ προπόνηση ἀπουσίαζαν: Ὁ Δοξάκης ποὺ σπουδάζει στὴν Ἀθήνα. Ὁ στρατευμένος τερματοφύλακας Ἀστρᾶς. Ὁ Παῦλος Παπαϊωάννου ποὺ ἀποσπάσθηκε στὴ Σωματικὴ Ἀγωγὴ στὴν Ἀθήνα. Καὶ τέλος, οἱ Γεωργαλῆς, Ἐγγλέζος, Παπαοικονόμου ποὺ ἔνιωθαν κουρασμένοι.

Ἀντίθετα ἔλαβε μέρος σὲ ὅλη τὴ διάρκεια τῆς προπόνησης ὁ Γιῶργος Σκαρτάδος, χωρὶς νὰ αἰσθανθεῖ ἐνοχλήσεις στὸ τραῦμα του.

● ΟΠΩΣ ἀναφέραμε καὶ χτές, ὁ Δοξάκης δὲν θὰ ἀγωνισθεῖ τὴν Κυριακὴ ἐναντίον τῆς Καβάλας, ἀφοῦ εἶδε τὴν τρίτη κίτρινη κάρτα μὲ ἀποτέλεσμα τὴ τιμωρία του μὲ μία ἀγωνιστική.

● ΔΕΝ ἀποκλείεται ἐντὸς τῶν ἡμερῶν νὰ γίνει ἐπαγγελματίας ὁ ἀδελφὸς τοῦ Παύλου Παπαϊωάννου Ἀποστόλης.

● ΣΗΜΕΡΑ ἡ «Ρόδος» στὶς 5.00 μ.μ. θὰ κάνει στὸ Ἐθνικὸ Στάδιο φιλικὴ συνάντηση μὲ τοὺς Ἐρασιτέχνες.

ΔΙΑΓΟΡΑΣ

Ο ΙΣΤΟΡΙΚΟΣ σύλλογος ἄρχισε χτὲς τὴν προετοιμασία του στὸ Ἐθνικὸ Στάδιο ἐν ὄψει τοῦ Κυριακάτικου Παιχνιδιοῦ ποὺ θὰ δώσει στὴν πόλη μας μὲ τὴν Προοδευτική.

Ἀπὸ τὴ χτεσινὴ προπόνηση ἀπουσίαζε ὁ Ἀχιολᾶς ποὺ κάνει θεραπεία στὸ τραῦμα του. Γυμνάσθηκαν ὅμως κανονικὰ οἱ Σιδηρόπουλος καὶ Οὐτσικας καὶ μᾶλλον θὰ εἶναι στὴ διάθεση τοῦ κ. Ἀνδρέα Σταματιάδη γιὰ τὸ κυριακάτικο παιχνίδι.

● ΧΤΕΣ ἔγινε γνωστὸ ὅτι κληρώθηκε νὰ διευθύνει τὸ παιχνίδι Διαγόρα — Προοδευτικῆς ὁ κ. Βλάχος τοῦ συνδέσμου Χαλκιδικῆς.

ΣΗΜΕΡΑ:
ΑΣΠΙΣ Σ. — ΟΜΟΝΟΙΑ Ρ.

ΣΗΜΕΡΑ στὶς 5.30 μ.μ. στὸ γήπεδο τῶν Φανῶν θὰ γίνει ὁ ἀναβληθέντας ποδοσφαιρικὸς ἀγώνας τῆς Γ' Κατηγορίας μεταξὺ τῆς Ἀσπίδας Σ. καὶ τῆς Ὁμόνοιας Ρόδου.

Ἀνακοίνωση

ΕΦΘΑΣΑΝ ἀπὸ τὴν Τουρκία φρεσκότατα ψάρια (τσιπούρες καὶ λαυράκια).

Γιὰ πρώτη φορὰ πολλὰ εἴδη ψαριῶν σὲ μεγάλη ποικιλία καὶ σὲ καλὲς τιμές.

Θὰ διατεθοῦν στὴ Νέα Ἀγορὰ καὶ στὰ Κρητικὰ τοῦ Μπενάκη.

Σεμινάριο τοῦ ΕΟΤ γιά τόν Τουρισμό

ΑΘΗΝΑ, 4 (ΑΠΕ).— ΣΕΜΙΝΑΡΙΟ ἐπαγγελματιῶν τοῦ τουρισμοῦ ὀργανώνει ὁ ΕΟΤ στὰ Λουτρὰ Αἰδηψοῦ ἀπὸ τὴν προσεχὴ Δευτέρα ὡς τὴν Παρασκευὴ 14 Μαΐου.

Στὸ σεμινάριο, σκοπὸς τοῦ ὁποίου εἶναι ἡ ἀνύψωση τῆς στάθμης παροχῆς ὑπηρεσιῶν στὸν τουριστικὸ τομέα, θὰ συμμετάσχουν ξενοδόχοι, ξενοδοχοϋπάλληλοι, ὑπάλληλοι κέντρων διασκέδασης καὶ ψυχαγωγίας, προσωπικὸ ἰαματικῶν πηγῶν κλπ.

Ποιοι ἐξαιροῦνται ἀπό τή στρατιωτική θητεία

ΑΘΗΝΑ, 4 (ΑΠΕ).— ΜΕ ΑΠΟΦΑΣΗ τοῦ ὑφυπουργοῦ Ἐθνικῆς Ἀμύνης κ. Δροσογιάννη ἐξαιροῦνται ἐπ' ἀόριστον ἀπὸ τὶς προσκλήσεις γιὰ κατάταξη οἱ ἑξῆς κατηγορίες στρατευσίμων:

Α) Ὑπόχρεοι θητείας 1.1 καὶ 1.2 κλάσεων 1956 ἕως καὶ 1965.

Β) Ὑπόχρεοι ἐκγυμνάσεως κλάσεων 1966 ἕως καὶ 1972.

Γ) Βοηθητικοὶ ὑπόχρεοι θητείας ἢ ἱκανοὶ 1.3 καὶ 1.4 κλάσεων 1969 ἕως 1972.

Δ) Ἀλλογενεῖς κλάσεων 1966 καὶ 1979.

Οἱ ἀνωτέρω ἐφόσον ὑπηρετοῦν ἤδη ἀπολύονται ἀπὸ τὶς τάξεις τῶν Ἐνόπλων Δυνάμεων καὶ παίρνουν προσωρινὸ ἀπολυτήριο.

Μὲ τὴν ἴδια ἀπόφαση παρέχεται τὸ δικαίωμα στοὺς ἀνήκοντες στὶς ἀνωτέρω κατηγορίες νὰ ἐξαγοράσουν τὴν θητεία τους.

Τὸ ἀντισήκωμα γιὰ κάθε μήνα ὑπηρεσίας ὁρίζεται στὸ τριπλάσιο τοῦ καταβαλλομένου σήμερα.

Ἀποφυλακίζεται σήμερα ὁ πρώην κοινοτάρχης Λαέρμων

ΚΑΤΑΔΙΚΑΣΤΗΚΕ ἀπὸ τὸ Μικτὸ Ὀρκωτὸ Ἐφετεῖο — Κακουργοδικεῖο προχτὲς ἀργὰ τὸ βράδυ ὁ πρώην κοινοτάρχης τοῦ Χωριοῦ Λάερμα Διακογεωργίου Γεώργιος σὲ ἐνάμισυ χρόνο φυλάκιση καὶ τέσσερα χρόνια στέρηση τῶν πολιτικῶν του δικαιωμάτων, κατηγορούμενος γιὰ ἀπλάνηση ἀνήλικης.

★ Συγκεκριμένα, τὸν Ἰούνιο κὸ) 1240)82.

Ἐπειδὴ ὁ καταδικαστὴς εἶχε ἐκτίσει κατὰ τὸ ἥμισυ τὴ ποινή του, ἀποφυλακίζεται σήμερα σύμφωνα μὲ τὸ Νόμο (χαριστικὸ τοῦ 1981 ἀποπλάντησε τὴν Μ.—Ν. Χ. 11 χρόνων.

Πρωτοδίκως εἶχε καταδικαστεῖ σὲ δυόμισι χρόνια φυλάκιση.

Ἴσως μᾶς ἐπιστραφοῦν ἀρχαιολογικοὶ θησαυροί

ΣΤΡΑΣΒΟΥΡΓΟ, 4 (ΑΠΕ) Η ΓΑΛΛΙΑ δὲν ἀμφισβητεῖ τὴν ἀρχὴ τῆς ἐπιστροφῆς καλλιτεχνικῶν θησαυρῶν σὲ περιπτώσεις παράνομης ἀποκτήσεώς τους καὶ δέχεται κατ' ἀρχὴν τὶς διαπραγματεύσεις μὲ τὶς χῶρες ποὺ θὰ τοὺς διεκδικοῦσαν. Αὐτὰ δήλωσε ὁ Γάλλος ὑπουργὸς Ὑγείας κ. JAK RALITE, ἀπαντώντας σὲ ἐρώτηση τοῦ ἀντιπροέδρου τῆς γαλλικῆς Ἐθνοσυνελεύσεως κ. ALAIN VIVIEN, ὁ ὁποῖος ἀναφέρθηκε στὸ ὅλο θέμα καὶ συγκεκριμένα στὸ θέμα τῆς Ἀφροδίτης τῆς Μήλου καθὼς καὶ στὶς ἀρχαιότητες καὶ καλλιτεχνικοὺς θησαυροὺς τῆς Κύπρου ποὺ λεηλατήθηκαν μετὰ τὴ τουρκικὴ εἰσβολή. Ὁ κ. RALITE, παλαιὸς ἐκπρόσωπος τοῦ Κομμουνιστικοῦ Κόμματος σὲ θέματα κουλτούρας, ἀπαντώντας στὴν Γαλλικὴ Ἐθνοσυνέλευση, ἐξ ὀνόματος τοῦ ὑπουργοῦ Πολιτισμοῦ τῆς Γαλλίας, πρόστεσε ὅτι ἡ κυβέρνηση κρίνει, ὡστόσο, ὅτι ἡ ἐπιστροφὴ τῶν καλλιτεχνημάτων αὐτῶν δὲν μπορεῖ νὰ ἀντιμετωπίζεται σὰν θέμα ἁπλῆς μεταφορᾶς ἀλλὰ ἐντάσσεται στὴ ἀναζήτηση μιᾶς πολιτιστικῆς ταυτότητας καὶ διαλόγου πολιτισμῶν.

ΤΟ ΝΟΜΙΣΜΑΤΙΚΟ ΠΡΟΓΡΑΜΜΑ ΤΟΥ '82 ΘΑ ΧΟΡΗΓΗΣΕΙ 6,1 ΔΙΣ. ΔΡΑΧΜΕΣ

☛ Συνέχεια ἀπὸ τὴ σελίδα 1

δων.

★ 340 ἑκατ. γιὰ τὴν ἀπόκτηση στέγης στοὺς δικαιούχους δημόσιους καὶ ἰδιωτικοὺς ὑπαλλήλους καὶ συνταξιούχους τοῦ Δημοσίου.

★ 70 ἑκατ. ἁπλὰ ἐνυπόθηκα δάνεια.

★ 80 ἑκατ. στεγαστικὰ δάνεια, σὲ ὑπαλλήλους Νομικῶν Προσώπων Δημοσίου Δικαίου καὶ Δημοσίων Ἐπιχειρήσεων.

★ 330 ἑκατ. γιὰ τὴ στέγαση ὑπαλλήλων τῶν παραμεθορίων περιοχῶν.

Μεγάλη χοροεσπερὶς τῶν ἐφέδρων ἀξιωματικῶν

Οἱ ἔφεδροι ἀξιωματικοί, ὅπως κάθε χρόνο ἔτσι καὶ φέτος πραγματοποιοῦν τὴν χοροεσπερίδα των τὴν 8η ΜΑΪΟΥ 1982 καὶ ὥραν 9 μ.μ. στὸ Ξενοδοχεῖο PARADISE.

Παρακαλοῦνται οἱ Ἔφεδροι καὶ οἱ φίλοι των, ὅπως τιμήσουν αὐτὴν καὶ ἐγκαίρως προμηθευτοῦν τὰ εἰσιτήρια ἀπὸ τοὺς κάτωθι:

1) ΜΙΧΑΗΛ ΜΕΛΑΝ ΤΗΛ. 24303.
2) ΝΙΚΟΛΑΟΝ ΠΑΝΗΓΥΡΗΝ, ΤΗΛ. 25984.
3) ΕΥΣΤ. ΤΑΚΤΙΚΟΝ, ΤΗΛ. 22992.
4) ΣΤΕΛΙΟΝ ΤΣΙΜΠΙΔΑΚΗΝ, ΤΗΛ. 20820.
5) ΠΡΑΚΤΟΡΕΙΟΝ ΓΙΑΜΑΛΗ, ΤΗΛ. 27463.

ΚΡΑΤΗΣΕΙΣ
ΕΙΣ ΤΟ ΞΕΝΟΔΟΧΕΙΟΝ
PARADISE, ΤΗΛ. 29220.

ΓΝΩΣΤΟΠΟΙΗΣΗ

Ἡ «ΖΥΘΟΠΟΙΪΑ ΕΛΛΑΔΟΣ ΑΕ» LOWENBRAU Σᾶς γνωρίζει τὴν ἔναρξη λειτουργίας τοῦ ὑποκαταστήματός της στὴ ΡΟΔΟ, περιοχὴ Ἰαλυσοῦ.

Διὰ παραγγελίας, τηλ.: 93460 — 93461.
Ὑπεύθυνος Πωλήσεων κ. Φάνης Χατζῆς.

ΒΕΝΖΙΝΗ... τη νύχτα

ΣΗΜΕΡΑ διανυκτερεύει τὸ πρατήριο βενζίνης ΤΣΑΓΚΑΡΑΚΗ — ΣΑΛΑΜΑΣΤΡΑΚΗ, Λεωφόρος Καλλιθέας.

ΦΑΡΜΑΚΕΙΑ

ΣΗΜΕΡΑ διημερεύει τὸ φαρμακεῖο τοῦ ΜΙΧΑΛΗ ΝΙΚΟΛΑΟΥ, Ἀκτὴ Μιαούλη.

ΣΗΜΕΡΑ διανυκτερεύει τὸ φαρμακεῖο τοῦ ΦΑΝΟΥ ΡΑΚΗ ΑΡΓΥΡΙΟΥ, Νέα Ἀγορὰ 48—49.