Ενημέρωση

ΑΔΕΣΜΕΥΤΗ ΚΑΘΗΜΕΡΙΝΗ ΕΦΗΜΕΡΙΔΑ ΤΗΣ ΡΟΔΟΥ

— ΠΕΜΠΤΗ 6 ΜΑΪΟΥ 1982 —
— ΑΡΙΘΜΟΣ ΦΥΛΛΟΥ 231 —
● 1ος ΧΡΟΝΟΣ — ΤΙΜΗ 10 ΔΡΧ. ●

ΙΔΙΟΚΤΗΤΗΣ — ΕΚΔΟΤΗΣ
ΔΙΕΥΘΥΝΤΗΣ
Κυριάκος Μ. Χονδρός
● ΓΡΑΦΕΙΑ:
ΒΑΣ. ΣΟΦΙΑΣ 46, — Τηλ. 28.735
● ΤΥΠΟΓΡΑΦΕΙΑ:
ΑΝ. ΜΑΡΙΑΣ 120 — Τηλ. 29.211

Ὑπενθύμισε ὁ πρωθυπουργὸς κ. Α. Παπανδρέου:

ΕΥΘΥΝΕΣ ΤΗΣ ΒΡΕΤΑΝΙΑΣ ΣΤΟ ΚΥΠΡΙΑΚΟ ΘΕΜΑ

Πρός τόν Ρουμάνο πρόεδρο Τσαουσέσκου

ΑΘΗΝΑ, 5 (ΑΠΕ).—

ΠΟΛΥΣΗΜΑΝΤΟ λόγο γιὰ τὰ ἐθνικά μας θέματα, τὶς ἐπιπλοκὲς τους, τὶς ἑλληνοτουρκικὲς σχέσεις, τὶς σχέσεις τῆς χώρας μας μὲ τὶς ΗΠΑ, τὸ κυπριακὸ καὶ μάλιστα σὲ συνδυασμὸ μὲ τὴν διεθνὴ κατάσταση καί, ἰδιαίτερα τὶς εὐθύνες τῆς Βρετανίας ὡς ἀγγυήτριας δυνάμεως, ἐξέφώνησε τὸ μεσημέρι ὁ πρωθυπουργὸς κ. Α. Παπανδρέου κατὰ τὴν διάρκεια ἐπίσημου προγεύματος, ποὺ παρέθεσε στὸ ὑπουργεῖο Ἐξωτερικῶν πρὸς τιμὴν τοῦ προέδρου Τσαουσέσκου καὶ τῆς ἐπισήμου συνοδείας του.

ΣΤΟΝ ΛΟΓΟ του αὐτὸν ὁ κ. Παπανδρέου ἀνεφέρθη καὶ στὶς σχέσεις τῆς Ἑλλάδος μὲ τὴν Ρουμανία καὶ, γενικῶς, στὰ θέματα ποὺ συζήτησε μὲ τὸν πρόεδρο Τσαουσέσκου στὴν πρώτη συνομιλία του, ποὺ ἔγινε σήμερα (χτὲς).

Λίγο πρὶν ἀρχίσουν τὶς συνομιλίες αὐτές, ὁ πρόεδρος Τσαουσέσκου καὶ ἡ κ. Ἔλενα Τσαουσέσκου, κατέθεσαν στεφάνι στὸ μνημεῖο τοῦ Ἀγνώστου Στρατιώτου. Τὸ προεδρικὸ ζεῦγος συνοδεύθηκε ἀπὸ ἑλληνικῆς πλευρᾶς ὁ ὑφυπουργὸς Ἐθνικῆς Ἀμύνης κ. Δροσογιάννης.

«ΣΥΜΦΩΝΙΑ — ΠΛΑΙΣΙΟ»

Συμφωνία — πλαίσιο ποὺ ἀφορᾶ τὶς βασικὲς κατευθύνσεις τῆς οἰκονομικῆς, βιομηχανικῆς, ἐπιστημονικῆς καὶ τεχνολογικῆς ἀνάπτυξης καὶ συνεργασίας ἀνάμεσα στὴν Ἑλλάδα καὶ τὴν Ρουμανία ὑπέγραψαν τὸ ἀπόγευμα στὸ ὑπουργεῖο τῶν Ἐξωτερικῶν ὁ πρόεδρος τῆς Ρουμανίας, κ. Νικολάε Τσαουσέσκου καὶ ὁ πρωθυπουργὸς κ. Ἀν. Παπανδρέου.

ΕΦΑΡΜΟΓΗ ΕΛΑΦΡΥΝΣΕΩΝ ΣΤΑ ΝΕΑ ΦΟΡΟΛΟΓΙΚΑ

ΑΘΗΝΑ, 5 (ΑΠΕ).— ΜΕ ἀφορμὴ ἐρωτήματα ποὺ ὑποβάλλονται ἀπὸ φορολογούμενους σχετικὰ μὲ τὰ ἐκκαθαριστικὰ σημειώματα ποὺ ἔλαβαν καὶ ἀφοροῦν τὴ φορολόγηση τοῦ εἰσοδήματος ποὺ ἀπόκτησαν τὸ 1981 καὶ δήλωσαν φέτος, ὁ ὑπουργὸς Οἰκονομικῶν κ. Μανόλης Δρεττάκης ἀνακοίνωσε ὅτι ἡ κυβέρνηση μὲ τὸ Ν. 1249) 19 2, ποὺ ψηφίστηκε πρόσφατα ἀπὸ τὴ Βουλὴ θέσπισε γιὰ τὰ εἰσοδήματα ποὺ ἀποκτήθηκαν τὸ 1981 τὶς ἐλαφρύνσεις:

— Αὔξηση τοῦ ἀπαλλασσόμενου τεκμαρτοῦ εἰσοδήματος ἀπὸ ἰδιοκατοίκηση κυρίας κατοικίας ἀπὸ 60 χιλιάδες σὲ 120 χιλιάδες δρχ., ποὺ προσαυξάνεται κατὰ 24 χιλιάδες δρχ. γιὰ τὸ κάθε παιδί.

— Κατάργηση τοῦ τεκμηρίου τῆς δαπάνης ποὺ προκύπτει ἀπὸ τὴν κατοχὴ ἐπιβατικοῦ αὐτοκινήτου ἰδιωτικῆς χρήσης μέχρι 8 φορολογήσιμων ἵππων, καὶ

— Ὅρισε ὅτι ἀπαλλάσσονται ἀπὸ τὸ φόρο τὰ μερίσματα καὶ ἄλλα βοηθήματα ποὺ καταβάλλονται στοὺς συνταξιούχους ἀπὸ μετοχικὰ ταμεῖα, ταμεῖα ἀρωγῆς καὶ ἀλληλοβοήθειας, μὲ ὁρισμένες προϋποθέσεις.

Οἱ ἐλαφρύνσεις αὐτὲς ἔχουν συνυπολογιστεῖ στὰ ἐκκαθαριστικὰ σημειώματα ποὺ παίρνουν οἱ φορολογούμενοι.

Ὅλες οἱ ἄλλες φορολογικὲς ἐλαφρύνσεις οἱ ὁποῖες ψηφίστηκαν ἀπὸ τὴ Βουλὴ πρόσφατα ἰ

Συνέχεια στὴ σελίδα 6

Θά συγκροτηθοῦν ἐπιτροπές γιά ν' ἀντιμετωπίζονται ὅλα τά Δωδεκανησιακά ζητήματα

ΓΙΑ ΤΗΝ καλύτερη ἀντιμετώπιση τῶν καυτῶν προβλημάτων ποὺ ἀντιμετωπίζει ὄχι μόνο ἡ Ρόδος ἀλλὰ καὶ ὁ νομός μας γενικότερα, πρόκειται νὰ συστηθοῦν ἐπιτροπὲς μὲ συγκεκριμένα καθήκοντα.

Οἱ ἐπιτροπὲς αὐτὲς οἱ ὁποῖες θ' ἀποτελοῦνται ἀπὸ ἱκανὰ στελέχη καὶ γνῶστες τοῦ ἀντικειμένου μὲ τὸ ὁποῖο θ' ἀσχοληθοῦν θὰ καταγράφουν τὰ προβλήματα καὶ θὰ προτείνουν λύσεις.

ΣΥΜΦΩΝΑ μὲ τὶς πληροφορίες μας θὰ συσταθοῦν 4 Ἐπιτροπὲς

—Γιὰ τὸ Ὁδικὸ Δίκτυο,
—Γιὰ τὴ Λαϊκὴ Στέγη,
—Γιὰ θέματα Ὑγείας,
—Γιὰ θέματα Παιδείας,

ἐνῶ ὑπάρχει σκέψη νὰ συγκροτηθεῖ καὶ μιὰ πέμπτη ἐπιτροπὴ μὲ θέματα

— Πολιτιστικὰ καὶ Τουρισμοῦ.

ΔΕΝ πρόκειται βέβαια γιὰ ἐπιτροπὲς μὲ γραφειοκρατικὲς διαδικασίες ἢ ἄτομα ποὺ θὰ στα θοῦν ἐμπόδιο στὴν ἀνάπτυξη τοῦ τόπου. Ἀντίθετα θὰ βοηθήσουν τὸ ἔργο τῆς νομαρχίας καὶ μὲ τὶς γνώσεις, τὴ πεῖρα καὶ τὴ φαντασία τους θὰ μποροῦν νὰ γίνουν ὁρισμένα ἔργα ἀπαραίτητα, παραμελημένα ἀπὸ τὶς προηγούμενες κυβερνήσεις.

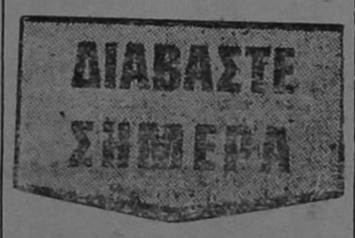

ΔΙΑΒΑΣΤΕ στὴν 6η σελίδα Ποιά θέματα θ' ἀναπτυχθοῦν κι ἀπὸ ποιούς ὁμιλητὲς στὸ Συνέδριο Δήμων καὶ Κοινοτήτων ποὺ θὰ κηρύξει τὴν ἔναρξη τῶν ἐργασιῶν του ὁ ὑπουργὸς Ἐσωτερικῶν κ. Γεννηματᾶς.

Σήμερα ἡ δίκη Τζαβάρα

ΔΙΚΑΖΟΝΤΑΙ σήμερα ἀπὸ τὸ δικαστήριο Ἐφετεῖο Δωδεκανήσου ὁ προϊστάμενος τῆς ΤΥΔΚ κ. Λειβαδᾶς, ὁ δήμαρχος Νισύρου κ. Παπάτσος καὶ ὁ ἐργολάβος Δημ. Ἔργων Τζαβάρας.

★ Οἱ δύο πρῶτοι κατηγοροῦνται γιὰ ψευδὴ βεβαίωση σὲ Δημόσιο ἔγγραφο καὶ ὁ τρίτος γιὰ ἀπάτη σὲ βάρος τοῦ Δημοσίου σὲ βαθμὸ κακουργήματος.

★ Ἡ ἀπόφαση τοῦ Ἐφετείου ἀναμένεται μὲ ζωηρὸ ἐνδιαφέρον.

Πρόκειται ν' ἀνοιξει ὁ φάκελλος τοῦ ἀγωνιστῆ Νικηφόρου Μανδηλαρᾶ

ΣΥΜΦΩΝΑ μὲ δημοσιογραφικὲς πληροφορίες θὰ ἐρευνηθοῦν καὶ πάλι οἱ συνθῆκες τοῦ τραγικοῦ θανάτου τοῦ δημοκράτη δικηγόρου ΝΙΚΗΦΟΡΟΥ ΜΑΝΔΗΛΑΡΑ, καθὼς καὶ ἡ μυστηριώδη ἐξαφάνιση τοῦ ΓΙΩΡΓΟΥ ΠΑΝΑΓΟΥΛΗ ποὺ κατέφυγε στὶς 21 τ' Ἀπρίλη στὴν τότε «ἐλεύθερη» Τουρκία.

Τὶς πληροφορίες αὐτὲς ἔρχεται νὰ ἐπιβεβαιώσει καὶ ὁ ὑπουργὸς Ναυτιλίας κ. Στάθης Γιώτας.

ΟΠΩΣ εἶναι γνωστό:

Ὁ Νικηφόρος Μανδηλαρᾶς στὶς ἀρχὲς τοῦ 1967, ἀμέσως μετὰ τὴ δικτατορία, ἐπιβιβάστηκε, λαθραῖα, σ' ἕνα φορτηγὸ πλοῖο στὸν Πειραιᾶ, γιὰ νὰ φύγει στὸ Ἰσραὴλ ἢ στὴν Αἴγυπτο. Ἀλλὰ λίγες μέρες ἀργότερα βρέθηκε τὸ πτῶμα του στὶς ἀκτὲς τῆς Ρόδου. Τί εἶχε συμβεῖ;

«Ἀτύχημα», εἶπαν οἱ τότε ἀρχές. Καθὼς κατέβαινε διαστικὰ ἀπὸ τὸ φορτηγὸ πλοῖο, γλίστρησε καὶ πέφτοντας χτύπησε σὲ καίριο σημεῖο τοῦ κεφαλιοῦ. Ἀκόμη ὅμως ἡ Δικαιοσύνη δὲν ἔχει μιλήσει γι' αὐτὴ τὴν τραγικὴ περίπτωση.

Ἴσως μιλήσει τώρα...

Οἱ πλημμυροπαθεῖς θά μποροῦν νά εἰσπράξουν τά δάνεια μετά τήν ὑπογραφή βεβαιώσεων

ΠΡΟΩΘΗΘΗΚΑΝ οἱ αἰτήσεις τῶν πλημμυροπαθῶν τῆς Ρόδου καὶ ὅπως πληροφορηθήκαμε σχετικὰ θὰ δοθοῦν οἱ βεβαιώσεις οἱ ὁποῖες ἤδη ἔχουν ὑπογραφεῖ.

● Μετὰ ἀπὸ τὰ στάδια αὐτὰ οἱ 120 περίπου πλημμυροπαθεῖς συμπολίτες μας θὰ εἶδοποιηθοῦν αὔριο ἢ μεθαύριο γιὰ τὴ παραλαβὴ τῶν βεβαιώσεων ὥστε πηγαίνοντας κατόπιν ἀπὸ μιὰ ὁποιαδήποτε Τράπεζα νὰ μποροῦν νὰ εἰσπράξουν τὰ Δάνεια ποὺ δίνει ἡ κυβέρνηση.

ΟΣΟΙ ἀπὸ τοὺς πλημμυροπαθεῖς ποὺ δὲν ἔσπευσαν νὰ συμπληρώσουν τὰ δικαιολογητικά τους στὸ ἁρμόδιο γραφεῖο τῆς νομαρχίας, θὰ πρέπει νὰ τὸ φροντίσουν ὥστε νὰ προωθηθοῦν καὶ οἱ δικές τους βεβαιώσεις.

ΤΑ ΔΩΔΕΚΑΝΗΣΙΑΚΑ ΘΕΜΑΤΑ ΠΡΟΩΘΗΣΕ Η ΝΟΜΑΡΧΗΣ

ΑΠΕΔΟΣΕ κατὰ ἕνα μεγάλο βαθμὸ τὸ ταξίδι τῆς κ. Συνοδινοῦ στὴν Ἀθήνα τὸ διήμερο Δευτέρας — Τρίτης. Ἡ κ. Νομάρχης μέσα στὸ ἐλάχιστο αὐτὸ χρονικὸ διάστημα μπόρεσε νὰ ἔχει ἐπαφὲς μὲ τὰ ἀκόλουθα ὑπουργεῖα:

— Ἐσωτερικῶν,
—Χωροταξίας,
—Δημοσίων Ἔργων, καὶ
—Συντονισμοῦ.

ΣΕ χτεσινὴ της συνάντηση μὲ ἐκπροσώπους τοῦ τοπικοῦ τύπου ἀναφέρθηκε γιὰ τὸ ταξίδι της στὴν Ἀθήνα καὶ παρουσίασε ἐν δεικτικὰ τὰ θέματα μὲ τὰ ὁποῖα ἀσχολήθηκε.

ΣΤΟ ὑπουργεῖο Ἐσωτερικῶν:

Περιέγραψε τὴν γενικὴ κατάσταση ποὺ ἐπικρατεῖ στὶς Δημόσιες Ὑπηρεσίες, τὴν ἔλλειψη προσωπικοῦ καὶ χώρων. Ἐνῶ παράλληλα σ' αὐτὸ τὸ ὑπουργεῖο διαπίστωσε ὅτι θὰ δημοπρατηθοῦν τὰ ἔργα γιὰ ὕδρευση στὰ ἄνυδρα νησιὰ τῆς Δωδεκανήσου Νίσυρος, Κατελλόριζο, Σύμη κ.ἄ.

ΣΤΟ ὑπουργεῖο Χωροταξίας:

Ἀναφέρθηκε στὸ καυτὸ θέμα τοῦ Νοσοκομείου τῆς Ρόδου καὶ ὅπως διαπίστωσε ἡ ἀνέγερση τῆς νέας πτέρυγας (ἡ ὁποία κτιζόταν χωρὶς ἄδεια ἀπὸ τὴν ἐποχὴ τῆς «Νέας Δημοκρατίας») θὰ προχωρήσει χωρὶς ἄλλη καθυστέρηση στὴν ἀποπεράτωσή της.

ΣΤΟ ἴδιο ὑπουργεῖο ἐξετάστηκαν τρόποι

—Ἐκδόσεως ἀδειῶν σχολικῶν κτιρίων καὶ γενικὰ δημοσίων κτιρίων,
—Τρόποι νὰ στεγαστοῦν οἱ ὑπηρεσίες τοῦ νομοῦ σὲ δημόσια κτίρια.

ΣΤΟ ὑπουργεῖο Συντονισμοῦ:

Συνέχεια στὴ σελίδα 6

Μέχρι τέλος τοῦ Μαΐου ἡ κ. Συνοδινοῦ δέν θά δεχθεῖ ἐπισκέψεις στό γραφεῖο της

ΜΕΧΡΙ τέλος τοῦ μήνα ἡ Νομάρχης κ. Συνοδινοῦ θὰ συνεχίσει τὶς συσκέψεις της μὲ ὑπηρεσιακοὺς παράγοντες.

★ ΕΤΣΙ μέχρι τὶς 31 Μαΐου ἡ κ. Νομάρχης δὲν πρόκειται νὰ δεχθεῖ πολίτες στὸ γραφεῖο της γιὰ νὰ μπορέσει νὰ ἐργασθεῖ πάνω στὰ δύσκολα καὶ σοβαρὰ ζητήματα ποὺ κληροδότησε ἀπὸ τὸν προκάτοχό της.

Γνωρίζει βέβαια ὅτι ὑπάρχουν συμπολίτες μεμονωμένοι ἢ καὶ διάφορα Σωματεῖα ἢ Σύλλογοι, ποὺ ζητοῦν νὰ τὴν συναντήσουν, μὰ εἶναι ἀδύνατο αὐτὸ τὸ καιρὸ νὰ δεχτεῖ ἐπισκέψεις.

★ Χαρακτηριστικὰ ἡ κ. Συνοδινοῦ μᾶς εἶπε ὅτι:

«Ζητῶ πίστωση χρόνου γιὰ νὰ μπορέσω νὰ δουλέψω πάνω στὸ δετὲς πρόγραμμα πρὸς ὄφελος τελικὰ λου τοῦ Λαοῦ, γιὰ τὴν ἐξυπηρέτησή του».

Μέ τίς πλάτες τῶν ΗΠΑ ἡ ἐπίδεση τῆς Θάτσερ

● Τοῦ Προέδρου τῶν Μουσικῶν τῆς Ρόδου ΠΑΝ. ΒΗΧΟΥ

Ἐπιδείνωση τῆς κρίσης στὸ Νότιο Ἀτλαντικό, καὶ συγκεκριμένα στὰ νησιὰ Φώκλαντ, σημειώθηκε ἔπειτα ἀπὸ τὴν κατάθυση ἀπὸ βρετανικὸ ὑποβρύχιο τοῦ ἀργεντινοῦ καταδρομικοῦ «Στρατηγὸς Μπελγκράνο» μὲ ἀποτέλεσμα νὰ χαθοῦν ἑκατοντάδες ζωές, καὶ τὴν βύθιση τοῦ ἑλικοπτεροφόρου ἀντιτορπιλλικοῦ «Σέφηλντ» (3.660.000 τόνων) τοῦ Ἀγγλικοῦ ναυτικοῦ ἀπὸ ἀεροπλάνο τῆς Ἀργεντινῆς.

Ἐπιδιώκοντας μιὰ παραπέρα ὄθυνση τῆς κατάστασης, οἱ βρετανικὲς δυνάμεις ἐξαπόλυσαν χτὲς νέα ἐπίθεση βομβαρδίζοντας γιὰ μιὰ ἀκόμα φορὰ τὸ ἀεροδρόμιο τοῦ Πὸρτ Στάνλεϋ, πρωτεύουσας τῶν νησιῶν Φώκλαντ (Μαλβίνες).

Στὸ μεταξύ, ἡ κλιμάκωση τῆς βρετανικῆς ἐπίθεσης ποὺ στηρίζεται στὴν ἀνοιχτὴ καὶ ἔμπρακτη ὑποστήριξη τῆς Οὐάσιγκτον, ἔχει προκαλέσει ἀνησυχίες καὶ ἔντονες ἀντιδράσεις κατὰ τῆς κυβέρνησης Θάτσερ ἀκόμα κι ἀπὸ συμμάχους τῆς Βρεταννίας.

Ἡ Εἰρήνη στὸν κόσμο κινδυνεύει! Ἐπιβάλλεται νὰ κινητοποιηθοῦν οἱ δυνάμεις τῆς Εἰρήνης γιὰ ἕνα εἰρηνικὸ διακανονισμὸ τῆς κρίσης.

Ἐδῶ πρόκειται γιὰ ἕνα σχέδιο τῆς Ἀμερικῆς γιὰ δημιουργία συνεχοῦς ἔντασης στὴ Λατινικὴ Ἀμερική, καὶ γιὰ συνέχιση τῆς ἀποικιοκρατικῆς πολιτικῆς ποὺ ἐφαρμόζουν μέχρι σήμερα οἱ ΗΠΑ.

Σὲ μιὰ πρωτοφανὴ ἐκδήλωση κυνισμοῦ, ἀξιωματοῦχος τοῦ ΝΑΤΟ δήλωσε χτὲς ὅτι οἱ βρετανικὲς ἔνοπλες δυνάμεις θὰ βελτιωθοῦν σημαντικὰ μετὰ τήν... «ἐκπαίδευσή τους» (!) στὸ νότιο Ἀτλαντικό. Ἡ δήλωση αὐτὴ ἔγινε ἀπὸ τὸ Καναδὸ ναύαρχο Ρόμπερτ Φώλς, παρουσία τοῦ Γ.Γ. τοῦ ΝΑΤΟ, Λούνς.

Ἡ θέση λοιπὸν κάθε ἀνθρώ

Συνέχεια στὴ σελίδα 6

Δέν ἐκδόθει ἔνταλμα συλλήψεως

ΟΠΩΣ μᾶς ἔγινε χτὲς γνωστὸ ἀπὸ συγγενεῖς τοῦ ἐπιχειρηματία Διακομιχάλη Ἀνδρέα, ἰδιοκτήτου ξενοδοχείων —σὲ ἀνεγειρόμενο τοῦ ὁποίου σκοτώθηκε προχτὲς ἕνας οἰκοδόμος— ὁ ξενοδόχος δὲν διέφυγε στὴν Ἀθήνα, ἀλλὰ ἦταν ἐκεῖ πρὸ ἡμερῶν. Ἐπίσης, δέ, δὲν ἐκδόθηκε ἔνταλμα συλλήψεως σὲ βάρος του, ἀλλὰ γίνονται προανακρίσεις.

Γρήγορα θά βροῦν τή λύση τους λιμενικά ἔργα Καλύμνου - Κάσου καί προβλήματα σφουγγαράδων

ΤΑ ἔργα ποὺ θὰ γίνουν γιὰ τὸ λιμάνι τῆς Καλύμνου θὰ εἶναι ἐπὶ Ἐθνικοῦ ἐπιπέδου, σύμφωνα μὲ δηλώσεις τῆς Νομάρχη ἐνῶ παράλληλα τὸ ὑπουργεῖο Συντονισμοῦ δείχνει μιὰ ἰδιαίτερη ἀδυναμία γιὰ νὰ προωθηθεῖ ἡ μελέτη στὸ ὑπουργεῖο Δημοσίων Ἔργων.

Ἡ δαπάνη τῆς κατασκευῆς θὰ εἶναι πολὺ μεγάλη καὶ ἂς σημειωθεῖ ὅτι μόνο γιὰ τὴν α' φάση θὰ δαπανηθεῖ τὸ ποσὸ τῶν 30 ἑκατομμυρίων δρχ.

ΛΙΜΑΝΙ ΚΑΣΟΥ

ΕΠΙΣΗΣ τὸ ὑπουργεῖο Συντονισοῦ ἔδειξε ἐνδιαφέρον γιὰ τὸ λιμάνι τῆς Κάσου καὶ συγκεκριμένα νὰ γίνει ἀναμόρφωση τῶν τιμῶν ὥστε ἡ ἀνάθεση τοῦ ἔργου καὶ ἡ ἐκτέλεσή του νὰ ἀρχίσει πολὺ σύντομα.

ΣΠΟΓΓΑΛΙΕΙΣ ΚΑΙ ΨΑΡΑΔΕΣ

ΕΣΑΛΛΟΥ στὸ ὑπουργεῖο Συντονισμοῦ ἔγινε συζήτηση γιὰ τοὺς σφουγγαράδες μας καὶ γιὰ τοὺς ψαράδες. Ἀναφέρθηκαν τὰ γνωστὰ προβλήματά τους καὶ ἔγινε κάποια σκέψη γιὰ μελλοντικὴ ἱκανοποίηση τῶν αἰτημάτων τους ὅπως ἐπιδοτήσεις, πετρέλαιο κ.λπ.

Γιὰ τοὺς δυὸ αὐτοὺς κλάδους διαπιστώθηκε τεράστιο κυβερνητικὸ ἐνδιαφέρον.

Ἐλεύθερα θά κυκλοφορήσουν τ' ἀγοραῖα

ΣΥΜΦΩΝΑ μὲ δηλώσεις τῆς Νομάρχη κ. Ἀγγελικῆς Συνοδινοῦ πρόκειται νὰ ἐκδοθεῖ ἀπόφαση γιὰ τὴν ἐλεύθερη κυκλοφορία τῶν ἀγοραίων.

ΑΥΤΕΣ τὶς μέρες ἡ Νομαρχία πρόκειται νὰ ἐκδόσει σχετικὴ ἀπόφαση γιὰ τὴν κάθοδο τῶν ἀγοραίων.

ΘΑ πρέπει νὰ σημειωθεῖ ὅτι ἡ ἄδεια πρὸς τὸν κλάδο τῶν ἀγοραίων ταξὶ διαρκεῖ 6 μῆνες πράγμα τὸ ὁποῖο θὰ ἰσχύει καὶ γιὰ φέτος.

Ἡ μετατόπιση δικτύου τῆς ΔΕΗ δέν μπορεῖ πρός τό παρόν νά γινει

Ἡ ΔΕΗ δὲν μπορεῖ ἐπὶ τοῦ παρόντος νὰ κάνει μετατόπιση τοῦ δικτύου της ἀπὸ τὴν ὁδὸ Σοφούλη.

Νά, τί μᾶς γράφει σὲ ἀπάντηση σχολίου μας ἡ διεύθυνση περιφέρειας Νήσων τῆς ΔΕΗ:

«Κύριε Διευθυντά,

Μὲ ἀφορμὴ τὸ σχόλιο ποὺ δημοσιεύτηκε στὴν «ΕΝΗΜΕΡΩΣΗ» στὶς 19.3.82 μὲ τίτλο «Ἡ κακὴ κατάσταση τῶν δρόμων δυσκολεύει τὴ ζωὴ τῶν κατοίκων», σᾶς πληροφοροῦμε ὅτι, ἐπειδὴ ἡ ἐπέκταση τῆς ὁδοῦ Σοφούλη βρίσκεται στὴ νέα φάση τοῦ σχεδίου πόλεως Ρόδου καὶ δὲν ἔχει ἀκόμα διαμορφωθεῖ ἡ διαπλάτυνσή της, δὲν μπορεῖ νὰ γνει πρὸς τὸ παρὸν μετατόπιση τοῦ δικτύου μας.

Μὲ ἐκτίμηση
ΕΜΜ. ΜΟΡΙΑΝΟΣ
Διευθυντὴς Περιφερείας Νήσων»

Ὁ Λαϊκὸς στιχος μας

ΠΟΡΕΙΑ ΕΙΡΗΝΙΚΗ — ΑΝΤΙΠΥΡΗΝΙΚΗ

Ὁ Ρόναλντ Ρῆγκαν ὁ Ἀρτίστ σὲ μιά του ὁμιλία
ποὺ γίνει στὶς δέκα ἑπτὰ τοῦ περασμένου Ἀπρίλη
προσπάθησε ὁ πρέζιντεντ μὲ κάποια εἰρωνεία
τὴν «Γκράουντ Ζήρα» κύριοι κι ἀγαπητοί μου φίλοι
φὲ ὕφος πάντα ἠθοποιοῦ νὰ τήν... καλωσορίσει.
Κι ἀπὸ τὴν ἄλλη τὴ μεριὰ ἐζήτησε νὰ πείσει
τὰ τόσα ἑκατομμύρια τῶν Ἀμερικανῶν
πὼς εἶναι ἀπαραίτητο ὁ πόλεμος νὰ γίνει
σύμφωνα μὲ τὶς σκέψεις συμβούλων του τρελῶν,
ποὺ ὁπωσδήποτε κι αὐτοὶ εἶν' ὅλοι θεατρίνοι!
Ἀλλὰ ἡ ὁμιλία του μὲ θεατρινισμὸ
τοῦ ἀντιμετωπίσθηκε μόνο μὲ χλευασμό!
Τὸ «Γκράουντ Ζήρα», τ' εἶν' αὐτό; ἢ μᾶλλον τί σημαίνει;
Σημαίνει εἰς τὴ γλώσσα ὅλων τῶν τεχνικῶν
ἕνα σημεῖο ποὺ σ' αὐτὸ εἶναι θαρρῶ κρυμένη
μιὰ ἔκρηξη ἀναπάντεχη ὅπλων πυρηνικῶν!
Π' ὅταν θὰ γίνει κύριοι, θὰ γίνει μὲ τό... γάντι!...
Θὰ ὠχριᾶ μπροστὰ σ' αὐτὴν κι ἡ κόλαση τοῦ Δάντη!

Συνέχεια στὴ σελίδα 2

ΘΕΑΜΑΤΑ

ΜΕΤΡΟΠΟΛ

ΠΡΟΓΡΑΜΜΑΤΑ:
6—8, 8—10, 10—12

'Επιτέλους τώρα καὶ στὴν 'Ελλάδα προβάλλεται ἡ μεγάλη ταινία τοῦ δημιουργοῦ τοῦ ΤΖΑΙΗΜΣ ΜΠΟΝΤ, βγαλμένη ἀπὸ τὰ ἀρχεῖα τῆς 'Αστυνομίας. Μιὰ περιπέτεια γεμάτη ἀπὸ σκληρὲς συγκρούσεις καὶ καυτὸ ΣΕΞ.

«ΑΓΡΙΑ ΠΑΘΗ ΣΤΗ ΚΑΡΑΒΑΪΚΗ»

Πρωταγωνιστοῦν:
ΠΑΤΡΙΣ ΒΟΛΟΝΤΑ
ΚΟΡΙΝ ΚΑΡΟΛ
ΤΖΟΤΛΙ ΜΑΡΚΟ

ΕΓΧΡΩΜΟ — ΑΚΑΤΑΛΛΗΛΟ

ΟΛΥΜΠΙΑ

ΠΡΟΓΡΑΜΜΑΤΑ:
6—8, 8—10, 10—12

Κυριακὴ ἔναρξη ἀπὸ 4 μ.μ.

Σήμερα μιὰ σεξοκωμωδία τύπου «ΘΡΑΝΙΟ». 'Ο δρ. ΓΚΟΥΝΤΕΡ ΧΑΝΟΛΝΤ παρουσιάζει αὐτὴ τὴν μορφωτικὴ ταινία ρεπορτὰζ γύρω ἀπὸ τὶς μαθήτριες μετὰ τὸ σχολεῖο.

«ΜΑΘΗΤΡΙΕΣ Νο 6
ΕΡΩΤΙΚΗ ΣΧΟΛΗ
ΘΕΡΜΟΑΙΜΩΝ ΚΟΡΙΤΣΙΩΝ»

Πρωταγωνιστοῦν οἱ ὡραιότερες μαθήτριες τῆς Γερμανίας.

ΕΓΧΡΩΜΟ — ΑΚΑΤΑΛΛΗΛΟ

TITANIA

ΠΡΟΓΡΑΜΜΑΤΑ:
6—8, 8—10, 10—12

Τὸ θρυλικὸ κατσαριδάκι σὲ μιὰ νέα ὑπερκωμωδία τοῦ ὀργανισμοῦ «Γουὸλτ Ντίσνεϋ». 'Ετοιμαστεῖτε γιὰ τὸ πιὸ μεγάλο γλέντι ποὺ ἔγινε ποτέ.

«ΤΟ ΚΑΤΣΑΡΙΔΑΚΙ ΣΤΙΣ ΜΕΓΑΛΕΣ ΤΡΕΛΕΣ ΤΟΥ»

Πρωταγωνιστοῦν:
ΚΛΩΡΙΣ ΛΗΤΣΜΑΝ
ΤΣΑΡΛΣ ΜΑΡΤΙΝ ΣΜΙΘ

ΕΓΧΡΩΜΟ — ΚΑΤΑΛΛΗΛΟ

ΠΑΛΛΑΣ

ΠΡΟΓΡΑΜΜΑΤΑ:
6—8, 8—10, 10—12

'Ο μεγάλος ΜΠΡΟΥΣ ΛΗ ἐμφανίζεται στὴν ταινία ποὺ δὲν παίχθηκε ποτέ. 'Ο ἀκατανίκητος ἥρωας ὅσο ποτὲ ἄλλοτε δυναμικός.

«ΤΟ ΠΑΙΧΝΙΔΙ ΤΟΥ ΘΑΝΑΤΟΥ Νο 2»

Αὐθεντικὲς σκηνὲς μὲ τὸ ἄφθα στο κι ἀξέχαστο πρωταγωνιστὴ πλαισιώνουν τὴν ΤΡΕΡ — ΔΥΝΑΜΙΚΗ — ΠΕΡΙΠΕΤΕΙΑ.

ΚΑΤΑΛΛΗΛΟ ΑΠΟ 13 ΕΤΩΝ

ΘΕΑΤΡΟ ΕΘΝΙΚΟ

2ο ΘΕΑΤΡΙΚΟ ΦΕΣΤΙΒΑΛ ΡΟΔΟΥ

- ΠΑΡΑΣΚΕΥΗ 7 ΜΑΪΟΥ
- ΣΑΒΒΑΤΟ 8 ΜΑΪΟΥ
- ΚΥΡΙΑΚΗ 9 ΜΑΪΟΥ

7.30—9.30 & 9.30—11.30

ΘΕΑΤΡΟ «ΣΤΟΑ»
Σ. Παπαδογιώργου

«ΤΗΝ ΑΛΛΗ ΚΥΡΙΑΚΗ»

Εἰσιτήρια προπωλοῦνται καθημερινὰ στὸ ταμεῖο τοῦ 'Εθνικοῦ Θεάτρου 11—1 καὶ 5—9.30.

★ ΙΣΧΥΟΥΝ ΕΙΣΙΤΗΡΙΑ ΕΡΓΑΤΙΚΗΣ ΕΣΤΙΑΣ

ΘΕΑΤΡΟ Π. ΠΟΛΗΣ

ΚΑΛΛΙΤΕΧΝΙΚΑΙ ΕΚΔΗΛΩΣΕΙΣ Ε.Ο.Τ.

★

ΚΕΝΤΡΟ ΠΑΡΑΔΟΣΙΑΚΟΥ ΧΟΡΟΥ

★

ΧΟΡΟΙ ΚΑΙ ΤΡΑΓΟΥΔΙΑ ΑΠ' ΟΛΗ ΤΗΝ ΕΛΛΑΔΑ

ΑΠΟ 1η ΜΑΪΟΥ ΜΕΧΡΙ 31 ΟΚΤΩΒΡΙΟΥ

ΠΑΡΑΣΤΑΣΕΙΣ ΚΑΘΕ ΜΕΡΑ ΕΚΤΟΣ ΣΑΒΒΑΤΟΥ ΩΡΑ 9.15'
ΤΗΛ.: 20157 — 29085

τηλεόραση

ΕΡΤ

8.40 ΕΚΠΑΙΔΕΥΤΙΚΗ ΤΗΛΕΟΡΑΣΗ.
17.10 ΤΑ ΠΑΡΑΜΥΘΙΑ ΤΟΥ ΑΝΤΕΡΣΕΝ.
Κινούμενα σχέδια.
17.40 ΕΚΠΑΙΔΕΥΤΙΚΗ ΤΗΛΕΟΡΑΣΗ.
17.55 ΣΤΑΣΟΥ ΜΙΑ ΣΤΙΓΜΗ.
Κινούμενα σχέδια.
18.05 ΒΡΕΣ ΠΟΙΟΣ ΕΙΝΑΙ.
"Ενα παιχνίδι μνήμης καὶ παρατηρητικότητας γιὰ τὰ μεγαλύτερα παιδιά. Παίζεται στὸ ντούντιο, ἀλλὰ μποροῦν νὰ τὸ παίξουν καὶ παιδιὰ ποὺ βρίσκονται σπίτι τους.
18.30 ΕΙΔΗΣΕΙΣ.
18.40 Η ΚΥΠΡΟΣ ΚΟΝΤΑ ΜΑΣ.
Θέματα ἀπὸ τὴ μεγαλόνησο.
Συνέντευξη μὲ τὸν πρόεδρο τοῦ Σοσιαλιστικοῦ Κόμματος τῆς Κύπρου δρ. Βάσο Λυσσαρίδη.
18.55 ΜΠΑΣΚΕΤ: ΒΑΛΚΑΝΙΚΟ ΠΡΩΤΑΘΛΗΜΑ.
«Ἑλλὰς — Ρουμανία».
Μαγνητοσκοπημένη μετάδοση ἀπὸ τὴ Κωνσταντινούπολη.
19.50 ΠΟΛΙΤΙΣΤΙΚΑ ΘΕΜΑΤΑ.
20.05 ΜΟΥΣΙΚΕΣ ΣΤΙΓΜΕΣ.
20.35 ΜΠΑΡΝΕΥ ΜΙΛΛΕΡ.
Χιουμοριστικὰ στιγμιότυπα ἀπὸ ἕνα ἀστυνομικὸ τμῆμα τῆς Νέας Υόρκης.
«Βιασμός.»
21.00 ΕΙΔΗΣΕΙΣ.
21.45 Ο ΕΛΛΗΝΙΚΟΣ ΚΙΝΗΜΑΤΟΓΡΑΦΟΣ.
«Τὸ νησὶ τῶν γενναίων». Ταινία ἀφιερωμένη στὴν ἐπέτειο τῆς Μάχης τῆς Κρήτης. Παίζουν 'Αλ. 'Αλεξανδράκης, Τζένη Καρέζη, 'Ανδρέα Ζησιμάτο.
23.00 ΝΤΟΚΟΥΜΕΝΤΟ.
«Ἄγγιγμα εὐαισθησίας». Ἕνα ντοκυμανταὶρ γιὰ τὴ σημασία τῆς ἁφῆς.
24.00 ΕΙΔΗΣΕΙΣ.

ΥΕΝΕΔ

16.55 ΕΝΑΡΞΗ — ΤΟ ΠΡΟΓΡΑΜΜΑ ΜΑΣ.
17.00 ΟΙ ΦΑΝΤΑΣΤΙΚΕΣ ΠΕΡΙΠΕΤΕΙΕΣ ΤΟΥ ΧΕΡΜΑΝ ΒΑΝ ΒΕΕΝ.
Παιδικὴ ἐκπομπὴ μὲ τὸν δημοφιλὴ Γερμανὸ κωμικό.
17.30 ΑΓΡΙΟ ΒΑΣΙΛΕΙΟ.
Ντοκυμανταὶρ ἀμερικανικῆς παραγωγῆς.
«Τ' ἀρπακτικὰ πουλιὰ τοῦ ποταμοῦ Σνέικ».
18.00 ΕΙΔΗΣΕΙΣ.
18.15 ΤΟ ΕΙΚΟΣΙΤΕΤΡΑΩΡΟ.
Ρεπορτὰζ καὶ ἔρευνες.
18.30 ΕΛΛΑΣ ΚΑΙ ΘΑΛΑΣΣΑ.
'Εκπομπὴ τοῦ ΓΕΝ μὲ τὸν δημοσιογράφο Σαράντη Μιχαλόπουλο.
19.00 ΜΟΥΣΙΚΗ ΓΙΑ ΤΑ ΝΙΑΤΑ.
Μουσικὸ σόου μὲ διαγωνισμὸ χοροῦ.
19.30 Η ΑΓΝΩΣΤΗ ΘΑΛΑΣΣΑ.
«Ἡ τσακώνικη γλώσσα». Ντοκυμανταίρ.
20.00 ΣΑΛΛΙΒΑΝΣ.
21.00 ΠΟΛΙΤΙΣΤΙΚΗ ΑΠΟΚΕΝΤΡΩΣΗ.
Κοντὰ στὶς πολιτιστικὲς προσπάθειες τῆς ἐπαρχίας.
«Ἕνωση κατοίκων Τούμπας».
21.30 ΕΙΔΗΣΕΙΣ.
22.00 ΔΥΝΑΣΤΕΙΑ.
Σύγχρονη κοινωνικὴ σειρά.
23.00 ΕΚΛΕΚΤΕΣ ΣΕΙΡΕΣ.
«Λίλυ». 'Αγγλικὴ παραγωγή.
24.00 ΕΙΔΗΣΕΙΣ.

Ο ΛΑΪΚΟΣ ΜΑΣ ΣΤΙΧΟΣ

Συνέχεια ἀπὸ τὴ σελίδα 1

Δέκα ἑκατομμύρια θὰ πάρουν τώρα μέρος
σ' αὐτὴ τὴν ἀναγκαία εἰρηνικὴ πορεία
ποὺ δὲ θὰ λείψει ἀπ' αὐτὴ οὔτε κι αὐτὸς ὁ γέρος
γιὰ νὰ φωνάξουν σὲ αὐτὰ τ' ἀνθρώπινα θηρία
σὲ τούτους τοὺς ἀντίχριστους ποὺ ἔπλασε ἡ φύση
πὼς ὅτι ἂν γίνει πόλεμος τὸ πᾶν θὰ διαλύσει!
Δὲν θὰ βρεθεῖ ἕνας ζωντανὸς ἄνθρωπος νὰ θρηνήσει
αὐτοὺς ποὺ πέθαναν σ' αὐτόν, ἀναίσχυντοι τρελάρες
Ρήγκαν καὶ Σία παλαβοὶ κι οὔτε νὰ βλαστημήσει
αὐτοὺς ὅπου τὸν ἤθελαν κι ἄστε τὶς κουταμάρες!
Γι' αὐτὸ Ρήγκαν ἀρτίστα μου μὴν ὁμιλεῖς, νὰ πάψεις!
γιατ' ὅπως πᾶς ὦ!... μάυ φρέντ τὸ λάκκο σου θὰ σκάψεις!
Καιρὸς νὰ πάψεις φίλε μου νὰ σκεύεσαι χυδαῖα
καὶ νἄχεις τέτοιο χλιαρὸ στὴν κεφαλή σου πνεῦμα
νὰ βγάλεις πιὰ ἀπ' τὸ μυαλὸ τὴν τοῦ πολέμου ἰδέα
γιατ' ὅλους θὰ μᾶς πάρει τοῦ ποταμοῦ τὸ ρέμα!
Κατάρα στοὺς αἱμοχαρεῖς σ' αὐτοὺς τοὺς σαδιστὲς
ποὺ θέλουνε νὰ φέρουν τόσες καταστροφές!

ΑΝΔΡΕΑΣ ΜΑΓΡΙΠΛΗΣ

ΕΝΗΜΕΡΩΣΗ
ΠΑΝΔΩΔΕΚΑΝΗΣΙΑΚΗ ΚΑΘΗΜΕΡΙΝΗ ΑΔΕΣΜΕΥΤΗ ΕΦΗΜΕΡΙΔΑ
★
● Ἰδιοκτήτης — Ἐκδότης — Διευθυντὴς ΚΥΡΙΑΚΟΣ ΧΟΝΔΡΟΣ
● Ρεπόρτερς: ΔΗΜΗΤΡΙΟΥ Δημήτριος, ΔΗΜΟΣ Κ., ΚΑΛΑΦΑΤΑΣ Γιάννης, ΜΑΓΡΙΠΛΗΣ 'Ανδρέας, ΜΙΑΟΥΛΗΣ 'Αριστείδης, ΜΠΑΡΙΑΝΑΚΗΣ Μιχάλης, ΤΕΛΗΣ Κωστῆς, ΧΑΛΚΙΤΟΥ Μαρία, ΧΟΝΔΡΟΥ 'Ελένη
● 'Επίσης συνεργάζονται οἱ: «ΑΘΤΡΟΣΤΟΜΟΣ Χ» καὶ «ΑΧΙΝΟΣ»
★
● Γραφεῖα Σύνταξης & Διαφημίσεων: Βασ. Σοφίας 46 — α' ὄροφος
● Τυπογραφεῖο: Ἄννας Μαρίας 120
● ΤΗΛΕΦΩΝΑ: Πρωινὲς ὧρες 28735, Ἀπογευματινὲς καὶ βραδυνὲς ὧρες 29211
★
● Ὑπεύθυνη Τυπογραφείου: ΚΑΙΤΗ ΝΙΚΟΛΟΠΟΥΛΟΥ

ΑΝ ΧΡΕΙΑΣΤΕΙ ΤΗΛΕΦΩΝΕΙΣΤΕ

Βλάβες ΔΕΗ	125
Ποῶτες Βοήθειες (Νοσοκομεῖο Ρόδου)	25555
Ὁδικὴ Βοήθεια ΕΛΠΑ	104
Ἄμεσος Δράση Ρόδου	100
Πυροσβεστικὴ Ρόδου	199
Τουριστικὴ 'Αστυνομία Ρόδου	27695
Βλάβες τηλεφώνου	121
Ὑδρεύσεως Ρόδου	22037
Συνδιαλέξεις ἐσωτερικοῦ	151
Συνδιαλέξεις ἐξωτερικοῦ	161
Καταθέσεις τηλεγραφημάτων	155
ΠΡΟ-ΠΟ — Λαϊκὸ Λαχεῖο	111

ΔΙΑΒΑΖΕΤΕ ΚΑΙ ΔΙΑΔΙΔΕΤΕ ΤΗΝ ΕΦΗΜΕΡΙΔΑ ΜΑΣ

BAMBOO
SCOUTELIS

Ἔπιπλα μπαμποῦ Dalvera
καὶ ψάθινα εἴδη

ΚΑΝΑΔΑ 37 - ΤΗΛ. 21619 ΡΟΔΟΣ

□ ΚΑΙΝΟΥΡΓΙΕΣ παραλαβὲς στὰ καινούργια σχέδια τοῦ Οἴκου DALVERA.
□ ΕΠΙΣΚΕΦΘΕΙΤΕ τὴν ἔκθεσή μας στὴν ὁδὸ Κανάδα 37.

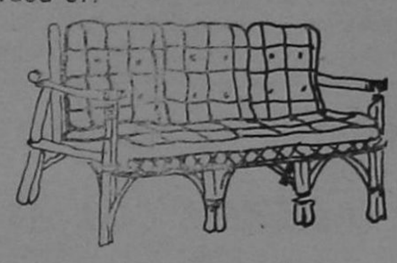

Χαρίστε στὸ σπίτι σας μιὰ ἐξωτικὴ νότα μὲ BAMBOO καὶ ψάθινα εἴδη.
Ἀποκλειστικότης: DALVERA

Τίς διαφημίσεις σας στὴν 'Ενημέρωση
'Ενημέρωση πάει παντοῦ
Ἡ ἐφημερίδα μὲ τὸ δικό της ἀναγνωστικὸ κοινό

Κτηματομεσιτικὲς καὶ τοπογραφικὲς ἐπιχειρήσεις
Ν. ΜΑΝΤΙΚΟΣ — Φ. ΑΓΓΕΛΙΝΙΟΣ
• • •
Εἴμαστε νέοι καὶ ἱκανοὶ νὰ σᾶς διαθέσουμε τὸ ἀκίνητο ποὺ ἀνταποκρίνεται στὶς δικές σας ἀπαιτήσεις.
★ ΔΙΑΘΕΤΟΥΜΕ
ΟΙΚΟΠΕΔΑ, ΧΩΡΑΦΙΑ ΚΑΙ ΔΙΑΜΕΡΙΣΜΑΤΑ ΣΤΗ ΡΟΔΟ ΚΑΙ Σ' ΟΛΗ ΤΗ ΔΩΔΕΚΑΝΗΣΟ ΣΕ ΤΜΕΣ ΚΑΤΩ ΑΠΟ ΟΤΙ ΕΣΕΙΣ ΠΡΟΒΛΕΠΕΤΕ
★ ΑΝΑΛΑΜΒΑΝΟΥΜΕ
ΟΤΙΔΗΠΟΤΕ ΑΚΙΝΗΤΟ ΣΑΣ — ΑΠΟ ΤΟ ΞΕΚΑΘΑΡΙΣΜΑ ΤΟΥ ΜΕΧΡΙ ΚΑΙ ΤΗ ΠΩΛΗΣΗ ΤΟΥ.
ΘΑ ΜΑΣ ΒΡΕΙΤΕ ΣΤΑ ΤΗΛΕΦΩΝΑ
23684 — 20198 — ΓΡΑΦΕΙΑ
25461 — 92042 — ΟΙΚΙΑ



ἄνθη
ΝΑΡΚΙΣΟΣ
ΡΟΔΟΣ-100 μαγαζιὰ
ΤΗΛΕΦΩΝΟΝ 20980
Μιὰ σπάνια ἔκθεση μὲ φυτὰ καὶ λουλούδια γιὰ στιγμὲς ποὺ ξεχωρίζουν

ΡΟΔΙΑΚΗ ΚΕΡΑΜΙΚΗ ΑΕ.
δομικὰ κεραμικὰ προϊόντα
Ἄρχισε ἡ παραγωγὴ καὶ διάθεση στὴν ἀγορὰ τῆς Ρόδου τούβλων ἀπὸ τὸ πιὸ σύγχρονο καὶ τελειοποιημένο ἐργοστάσιο
ΔΙΑΣΤΑΣΕΙΣ:
6 X 9 X 12
10 X 20 X 20
15 X 18 X 30
ΓΙΑ ΠΑΡΑΓΓΕΛΙΕΣ
21ο ΧΙΛ. ΕΘΝΙΚΗΣ ΟΔΟΥ ΡΟΔΟΥ-ΛΙΝΔΟΥ, ΑΦΑΝΤΟΥ ΡΟΔΟΣ
ΤΗΛ. ΥΠΗΡ. ΠΩΛΗΣΕΩΝ 0241-51580, ΓΡΑΦΕΙΩΝ 0241-91135-37

BERMUDA CLUB
ΑΝΟΙΞΑΜΕ ΚΑΙ ΣΑΣ ΠΕΡΙΜΕΝΟΥΜΕ ΝΑ ΠΕΡΑΣΕΤΕ ΛΙΓΕΣ ΩΡΕΣ ΕΥΧΑΡΙΣΤΕΣ ΜΕ ΤΗΝ ΕΙΔΙΚΑ ΔΙΑΛΕΓΜΕΝΗ ΓΙΑ ΣΑΣ ΜΟΥΣΙΚΗ ΜΕΣΑ ΣΕ ΕΝΑ ΜΑΓΕΥΤΙΚΟ ΠΕΡΙΒΑΛΛΟΝ ΧΑΡΕΙΤΕ ΕΝΑ ΠΟΤΟ ΣΥΝΤΡΟΦΙΑ ΜΕ ΤΟΥΣ ΦΙΛΟΥΣ ΣΑΣ
Ο ΟΛΛΑΝΔΟΣ ΝΤΙΣΚ-ΤΖΟΚΕΥ ΜΑΡΤΙΝ ΠΑΛΙ ΚΟΝΤΑ ΣΑΣ
ΜΕ ΟΛΕΣ ΤΙΣ ΤΕΛΕΥΤΑΙΕΣ ΕΠΤΥΧΙΕΣ ΤΟΥ 1982
BERMUDA CLUB
Η ΔΙΣΚΟΘΗΚΗ ΣΑΣ
ΗΡΩΩΝ ΠΟΛΥΤΕΧΝΕΙΟΥ 13

Δ. Α.Ν.Ε

Ἐγγραφεῖτε σήμερα

Ἐγγραφεῖτε γιὰ τὴν ἀγορὰ μετοχῶν. Τὰ λεφτὰ θὰ τὰ πληρώσετε σὲ τρεῖς μῆνες. Κάθε καθυστέρησή σας μᾶς πάει πιὸ πίσω στὴν παραλαβὴ τοῦ πλοίου.

ΜΕΤΡΑ ΕΝΑΝΤΙΑ ΣΤΟΥΣ ΚΑΤΑΠΑΤΗΤΕΣ ΔΗΜΟΣΙΩΝ ΕΚΤΑΣΕΩΝ

ΘΑ κατάσχονται τὰ ἐργαλεῖα καὶ μηχανήματα μὲ τὰ ὁποῖα γίνεται καταπάτηση δημοσίων ἐκτάσεων. Αὐτὰ ἀναφέρονται διυκρινιστικὰ σὲ ἐγκύκλιο διαταγὴ τοῦ ὑφυπουργοῦ Γεωργίας κ. Ἀλεξιάδη.

Ταυτόχρονα οἱ δασικὲς ὑπηρεσίες θὰ διώχνουν τὸν καταπατητὴ καὶ θὰ ὑποβάλουν μήνυση ἐναντίον του.



Στη ζεστη και κοσμοπολιτικη γνωστη σας γωνια
CORAL σας περιμενει η ομορφοτερη
CAFETERIA και το ωραιοτερο SNACK-BAR
της Ροδου.
Προτιμηστε την και τις χειμωνιατικες
ωρες σας.

violeta–inerdec+gral

JUNIOR - ELITE - ELEGANT - ABARTH

ΓΕΝΙΚΟΣ ΑΝΤΙΠΡΟΣΩΠΟΣ ΔΩΔΕΚΑΝΗΣΟΥ
ΝΙΚΟΛΑΟΣ ΜΑΛΤΕΖΟΣ
ΚΑΠΟΔΙΣΤΡΙΟΥ 21 — ΤΗΛ. 21401
ΡΟΔΟΣ

AUTOBIANCHI
στην κατηγορια του
αποτελει ξεχωριστη κατηγορια



Δ. Α.Ν.Ε

Ἀγοράστε σήμερα

Ἀγοράστε σήμερα τὶς μετοχὲς σας μὲ 2500 Δρχ. γιὰ νὰ μὴν τὶς ἀγοράσετε τοῦ χρόνου μὲ 5.000.

Ἀνακοίνωση

Δ Α Ν Ε

F)B ΚΑΜΙΡΟΣ

Ἀνακοινοῦται ὅτι καθ' ὅλη τὴν θερινὴ περίοδο τὸ πλοῖο μας «Κάμιρος» θὰ ἐκτελεῖ τὰ κάτωθι δρομολόγια:

* ΑΠΟ ΡΟΔΟΝ: ΔΕΥΤΕΡΑ — ΤΕΤΑΡΤΗ — ΠΑΡΑΣΚΕΥΗ ὥρα 12.00.
* ΑΠΟ ΠΕΙΡΑΙΑ: ΤΡΙΤΗ — ΠΕΜΠΤΗ — ΣΑΒΒΑΤΟ ὥρα 13.00.

Σὲ ὅλα τὰ δρομολόγια θὰ προσεγγίζει στὰ λιμάνια ΚΩ — ΚΑΛΥΜΝΟ — ΛΕΡΟ — ΠΑΤΜΟ.

Μέ τήν ἀπόδοση τοῦ μεγάλου
καί τά ἔξοδα τοῦ μικροῦ

KUBOTA
B7100D



Ἀπό τό πρῶτο ἐργοστάσιο τῆς Ἰαπωνίας
Μέ 3κύλινδρο, ἀθόρυβο πετρελαιοκινητήρα 16 ἵππων
Διπλό διαφορικό. Δυναμοληπτη (P.T.O.) ἐμπρός-πίσω
σύστημα συνδέσεως 3 σημείων
καί πολλά-πολλά πλεονεκτήματα που θα κάνουν
τήν ζωή σας πιό εὔκολη, καί τις δουλειές σας
πιό γρήγορα καί ἀποδοτικά.
Δοκιμαστε το B7100D και θα το αγαπησετε

Ἀποκλειστικοί ἀντιπρόσωποι γιὰ τὴν Ἑλλάδα:
EMIKO KUBOTA ΑΘΗΝΑ, ΘΕΣΣΑΛΟΝΙΚΗ, ΠΑΤΡΑ, ΙΩΑΝΝΙΝΑ
I.E. Κοντέλλης Α.Ε. Γεωργικα Μηχανηματα

Ἀντιπρόσωποι Ρόδου
ΜΕΤΑΛΛΟΤΕΧΝΙΚΗ Ε.Π.Ε
Τηλ. 91429 · 92455 ΠΑΡΑΔΕΙΣΙ

ΠΡΑΚΤΟΡΕΙΟΝ ΛΑΧΕΙΩΝ

ΠΡΟ - ΠΟ

Η ΠΗΓΗ ΤΗΣ ΤΥΧΗΣ

ΣΤΑΥΡΟΣ Α. ΜΟΝΤΑΝΟΣ

Θ. ΣΟΦΟΥΛΗ 145
ΤΗΛ. 26689 — 28655 — ΡΟΔΟΣ

ΚΑΘΕ ΠΑΡΑΣΚΕΥΗ ΤΟ ΠΡΑΚΤΟΡΕΙΟ ΜΑΣ ΔΙΑΝΥΚΤΕΡΕΥΕΙ

Ἀνακοίνωση

ΝΑΥΤΙΛΙΑΚΗ ΕΤΑΙΡΙΑ ΛΕΣΒΟΥ
F)B «ΟΜΗΡΟΣ» — F)B «ΑΛΚΑΙΟΣ»

Γνωρίζομεν εἰς τὸ ἐπιβατηγὸν κοινὸν ὅτι ἀπὸ τὴν ΤΡΙΤΗΝ 23.2.82, τὰ δρομολόγια τῶν πλοίων τῆς ἑταιρίας μας εἰς τὴν γραμμὴν Δωδεκανήσου διαμορφοῦνται ὡς ἑξῆς:

— F)B «ΑΛΚΑΙΟΣ» : ΤΡΙΤΗΝ διὰ ΚΩ)ΚΑΛ.)ΛΕΡΟ)ΠΑΤΜΟ)ΠΕΙΡΑΙΑ, ὥρα 12.00.—
— F)B «ΑΛΚΑΙΟΣ»: ΠΕΜΠΤΗΝ διὰ ΚΩ)ΚΑΛ.)ΛΕΡΟ)ΠΑΤΜΟ)ΠΕΙΡΑΙΑ, ὥρα 12.00.—
— F)B «ΟΜΗΡΟΣ»: ΣΑΒΒΑΤΟΝ διὰ ΚΩ)ΚΑΛ.)ΛΕΡΟ)ΠΑΤΜΟ)ΠΕΙΡΑΙΑ, ὥρα 12.00.—

ΕΙΣΙΤΗΡΙΑ — ΠΛΗΡΟΦΟΡΙΕΣ:
Πρακτ. «ΕΡΥΘΡΑ ΘΑΛΑΣΣΑ»
Ἀμερικῆς 11—13, Τηλ. 27721 - 22460 - 22683

Ὅπως πλενει η Bosch δεν πλενει κανεις

3 διαφορετικα μοντελα με υπεραυτοματα προγραμματα για ολλα τα σκευη ποτηρια κατσαρολες τηγανια πιατα κ' μαχαιροπηρουνα

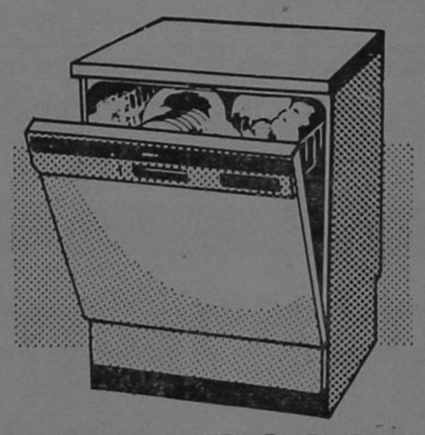

BOSCH

Για περισσοτερες πληροφοριες ενημερωθειτε απο τον συνεργατη μας
ΗΛΕΚΤΡΟΤΕΧΝΙΚΗ Ε.Π.Ε.
ΚΑΡΠΑΘΟΥ 4 — ΤΗΛ. 28.597 — ΡΟΔΟΣ

το νεο γραφειο τελετων - μνησουνων

ΣΑΣ ΓΝΩΡΙΖΕΙ ΟΤΙ:

Μπορεῖτε νά ἐξυπηρετηθεῖτε ὅλο τό 24ωρο στά τηλέφωνα 28901-21.496-23951

Ἐπιχείρηση Ο. Ε. Γεώργ. Ἀμερικάνος - Ἐμμ. Μπακαλούμας

ΝΟΙΚΟΚΥΡΕΣ,
- Η ΚΑΘΑΡΙΟΤΗΤΑ ΕΙΝΑΙ Η ΜΙΣΗ ΑΡΧΟΝΤΙΑ
- Η ΚΑΘΑΡΙΟΤΗΤΑ ΕΙΝΑΙ ΥΓΕΙΑ
- Η ΚΑΘΑΡΙΟΤΗΤΑ ΤΗΣ ΠΟΛΗΣ ΜΑΣ ΕΙΝΑΙ ΚΑΘΗΚΟΝ ΚΑΘΕ ΡΟΔΙΤΗ ΚΑΙ ΡΟΔΙΤΙΣΣΑΣ

ΔΗΜΟΣ ΡΟΔΟΥ

Σᾶς καλοῦμε

στή γνωστή σας 'Αποθήκη

ΠΑΡΑΛΛΗΛΑ ΑΝΝΗΣ ΜΑΡΙΑΣ ΚΑΙ ΑΓΙΟΥ ΙΩΑΝΝΟΥ

ΓΙΑ ΧΙΛΙΑΔΕΣ ΝΕΟ ΕΜΠΟΡΕΥΜΑ ΟΠΟΥ ΦΕΡΑΜΕ ΚΑΙ ΜΕ ΤΙΜΕΣ 50ο) ο ΕΠΙ ΤΩΝ ΑΝΑΓΡΑΦΟΕΝΩΝ ΤΙΜΩΝ.

Η ΑΠΟΘΗΚΗ ΘΑ ΕΙΝΑΙ ΑΝΟΙΚΤΗ ΚΑΘΕ ΔΕΥΤΕΡΑ — ΤΡΙΤΗ ΚΑΙ ΠΑΡΑΣΚΕΥΗ.

ΤΡΙΘΕΡΜ

ΤΟ ΠΡΩΤΟ ΟΝΟΜΑ ΣΤΟΥΣ ΗΛΙΑΚΟΥΣ ΘΕΡΜΟΣΙΦΩΝΕΣ

Οἱ ἡλιακοὶ θερμοσίφωνες ΤΡΙΘΕΡΜ κατασκευάζονται στὴν Ἑλλάδα μὲ LICENSE τῆς Ἑταιρείας SIAM τοῦ Ἰσραὴλ ὅπου ἔχουν ἐφαρμογὴ πάνω ἀπὸ 20 χρόνια.
Εἰδικά, τὸ κατασκευασμένο πρότυπό μας μετρήθηκε γιὰ τὴν ἀπόδοσή του στὸ παγκοσμίως γνωστὸ καὶ φημισμένο WEIZMANN INSTITUTE OF SCIENCE (ISRAEL)

10 χρόνια ἐγγύηση

ΓΙΑ ΠΛΗΡΟΦΟΡΙΕΣ
ΤΗΛ. 26270 — 22914
Νικ. Χαλκίτης

Τὸ Δάσος εἶναι ἡ πηγὴ τῆς ζωῆς μας
Ἂς προστατέψουμε ὅ,τι ἀπόμεινε
Ἂς ἐκτείνουμε τὴν ἐπικράτειά του
Ἂς πληθύνουμε τοὺς φίλους του

COCTAIL PLAST

★ ΜΟΝΤΕΡΝΟΙ ΕΞΟΠΛΙΣΜΟΙ:
- ΞΕΝΟΔΟΧΕΙΩΝ
- ΕΣΤΙΑΤΟΡΙΩΝ
- ΜΠΑΡ
- ΝΑΙΤ ΚΛΑΜΠ

ΕΙΔΗ ΑΠΑΡΑΙΤΗΤΑ ΓΙΑ ΚΑΘΕ ΞΕΝΟΔΟΧΕΙΟ — ΜΠΑΡ

Παγομηχανὲς Βελγίου — Παγοθραῦστες Ἀμερικῆς — Δοσομετρητὲς Ποτῶν — Πλυντήρια ποτηριῶν Δυτ. Γερμανίας — Μπρελὸκ Ξεν) χείων (μεταλλικὰ — πλαστικὰ — Ἐνδεικτικὲς πινακίδες μὲ τὴν φίρμα σας — Πλαστικοὶ Ἀναδευτῆρες ποτῶν μὲ τὴν φίρμα σας — Πλαστικὸ σουβὲρ Ποτῶν μὲ τὴν φίρμα σας — Κρεμάστρες μὲ τὴν φίρμα σας — Μα'ιμουδάκια — ὁμπρελίτσες — σημαιίτσες — ἤλιοι — παγωνάκια — ἀναδευτῆρες ποτῶν καμηλοπάρδαλη κι ἄλλα εἴδη ντεκὸρ ποτῶν.

ΑΚΟΜΑ: Ὅλα τὰ εἴδη ποτηριῶν — χαρτοπετσέτες πολυτελείας — διακοσμητικὰ εἴδη — τασάκια — ἀνθοδοχεῖα — εἰδικὰ ποτήρια μπύρας — εἰδικὸς φυσικὸς χυμὸς λεμονιοῦ.

ΓΕΝΙΚΟΣ ΑΝΤΙΠΡΟΣΩΠΟΣ ΔΩΔΕΚΑΝΗΣΟΥ — ΕΜΠΟΡΙΑ

Σταῦρος Λαμπριανός

ΛΟΧΑΓΟΥ ΦΑΝΟΥΡΑΚΗ 28 — ΤΗΛ. 29.309

ΜΙΚΡΕΣ ΑΓΓΕΛΙΕΣ

ΕΝΟΙΚΙΑΣΕΙΣ

● ΕΝΟΙΚΙΑΖΕΤΑΙ ἀποθήκη ἐπὶ τῆς ὁδοῦ Κοδριγκτῶνος, κατάλληλη γιὰ ὁποιαδήποτε χρήση μὲ ράμπα εἰσόδου ὀχημάτων.
Πληροφορίες στὰ τηλέφωνα 29240, ὧρες γραφείου — 27675.

★ ΕΝΟΙΚΙΑΖΟΝΤΑΙ ἀποθῆκες στὸ ΤΖΕΝΙΟ.
Πληροφορίες στὸ τηλ. 27082.

ΠΩΛΗΣΕΙΣ ΑΚΙΝΗΤΩΝ

● ΠΩΛΟΥΝΤΑΙ τὰ κάτωθι ἀκίνητα:
1) Παραλιακὴ ἔκτασις 9.500 στρέμματα ἐπὶ ἐπαρχιακῆς ὁδοῦ, πλησίον τοῦ ἀεροδρομίου στὴν Κάρπαθο. Εὐκολίες πληρωμῆς. Τηλέφ. 20619 — 26442.
2) Πωλοῦνται οἰκόπεδα κεντρικὰ στὴν πόλη τῆς Καρπάθου, κατάλληλα γιὰ κατοικίες, καταστήματα κ.λπ. Εὐκολίες πληρωμῆς. Τηλέφ. 20619 — 26442.

● ΠΩΛΕΙΤΑΙ κατάστημα δίσκων - κασέτων ἢ παραχωρεῖται σὲ τιμὴ εὐκαιρία. Πλάτωνος 8 τηλ. 23749, Παλαιὰ Ἀγορά.

ΠΩΛΕΙΤΑΙ οἰκόπεδα 19 στρεμμάτων στὴ Κῶ σὲ τιμὴ εὐκαιρίας.
Πληροφορίες τηλ. 29847 ἀπογευματινὲς ὧρες.

★ ΠΩΛΟΥΝΤΑΙ
1) Διαμέρισμα στὸ ΤΖΕΝΙΟ
2) Οἰκόπεδο στοὺς Χαλκίτες.
Πληροφορίες στὸ τηλ. 27082.

● ΠΩΛΕΙΤΑΙ στὴν ΕΚΑΛΗ ΑΘΗΝΩΝ ἰδιόκτητη διόροφος βίλλα, ὁλόκληρος ἢ μερικῶς. Συνολικὴ κατοικίσιμος ἐπιφάνεια 530 μ2. Κεραμιδωτά, Πέτρινα στοιχεῖα, Μεγάλες ταράτσες, ὀρθολογιστικὴ διαρρύθμιση ἐσωτερικῶν χώρων. Κάθε ὄροφος ἀνεξάρτητος. Πρόβλεψις ἐνοποιήσεως ἐσωτερικῶς. Τζάκι σὲ κάθε ὄροφο. Μονοσωλήνιο σύστημα θερμάνσεως. Μόνωσι δαπέδων, τοίχων καὶ ὀρόφων. Κῆπος μὲ πεῦπα 800 μ2. Συνολικὴ ἐπιφάνεια οἰκοπέδου 1.020 μ2.
Τηλέφωνον: 01 9755390 Ἀπὸ 9 π.μ. — 11 π.μ. καὶ 4 μ.μ. — 9 μ.μ.

★ ΠΩΛΕΙΤΑΙ διαμέρισμα ἡμιτελὲς στὴ περιοχὴ Ἰξιὰ Ρόδου — τηλ. 29847, ὧρες 18.00—20.00.

ΖΗΤΟΥΝ ΥΠΑΛΛΗΛΟΥΣ

● ΖΗΤΕΙΤΑΙ δεσποινὶς ἡ κυρία ποὺ νὰ γνωρίζει τουλάχιστον Ἀγγλικὰ γιὰ νὰ ἐργασθεῖ σὲ κατάστημα Γουναρικῶν· ὄχι σὰν πωλήτρια.
Πληροφορίες στὰ τηλ. 25544 — 24900, ὧρες πρωϊνές.

● ΖΗΤΕΙΤΑΙ ὑπάλληλος ἀπόφοιτη Λυκείου, γιὰ νὰ ἐργασθεῖ σὲ κατάστημα.
Πληροφορίες στὸ τηλέφωνο 23030 ὧρες 5—8 μ.μ.

ΖΗΤΟΥΝ ΕΡΓΑΣΙΑ

● ΗΛΕΚΤΡΟΣΥΓΚΟΛΛΗΤΗΣ — ὀξυγονοκόπτης, ζητᾶ ἀνάλογη ἐργασία.
Πληροφορίες τηλ. 22785, Νίκος.

ΔΙΑΦΟΡΑ

● Ἡ Κα ΣΟΥΛΤΑΝΗ ΜΑΡΓΑΡΙΤΑ, Πτυχιοῦχος Φιλοσοφικῆς Σχολῆς, παραδίδει εἰς οἰκίαν της (Πάρδος Ἄννης Μαρίας 110), ἰδιαίτερα μαθήματα Ἀρχαία — Νέα — Ἱστορία, εἰς μαθητὰς Γυμνασίου — Λυκείου.
Πληροφορίες στὸ τηλέφ. 28931.

★ ΠΩΛΕΙΤΑΙ ἀσπρόμαυρη τηλεόραση 26 ἰντζῶν, ΦΙΛΙΠΣ, ἠλεκτρονική. Τιμὴ 12.000. Τηλ. 23153.

□ ΝΕΟΣ ποὺ σπούδασε στὴ Γερμανία, παραδίδει μαθήματα Γερμανικά.
Πληροφορίε τηλ. 23242.

★ ΥΠΑΛΛΗΛΟΣ ΥΠΑ ζητεῖ γιὰ μόνιμη ἐνοικίαση εὐρύχωρη γκαρσονιέρα ἢ διάρι μέσα στὴ πόλη.
Πληροφορίες στὸ τηλέφ. 27.189.



Τα μονα με πλεκτρολυτικη βαφη "BLACK NICKEL"
Απαδιδουν το ιδιο χειμωνα-καλοκαιρι
Κερδιζουν 40% περισσοτερες θερμιδες
Δοκιμασμενα 30 χρονια στο ΙΣΡΑΗΛ και 6 χρονια στη ΡΟΔΟ

inertec\graf

● ΜΑΘΗΤΕΣ ΚΑΙ ΜΑΘΗΤΡΙΕΣ,
ΔΙΑΤΗΡΕΙΤΕ ΤΗΝ ΠΟΛΗ ΜΑΣ ΚΑΘΑΡΗ
★ Η ΡΟΔΟΣ ΕΙΝΑΙ ΔΙΚΗ ΣΑΣ

ΔΗΜΟΣ ΡΟΔΟΥ

Χαριστε δῶρα ἀξιας

ΑΝ θέλετε νὰ χαρίσετε ἕνα δῶρο μὲ πραγματικὴ ἀξία καὶ νὰ μείνει μιὰ γιὰ πάντα στὰ χέρια τοῦ ἀγαπημένου σας προσώπου ἢ ἀκόμα καὶ στὸν ἑαυτό σας, διαλλέξτε ἕνα ἀπὸ τὰ τόσα βιβλία τοῦ Βιβλιοπωλείου

ΓΕΡΑΣΙΜΟΥ ΒΙΔΙΝΙΩΤΗ

Στοὰ Τσουβαλᾶ καὶ Ἐθν. Μακαρίου 24

Τηλ. 22831 — Ρόδος

ΠΛΟΥΣΙΑ συλλογὴ βιβλίων:

★ ΛΟΓΟΤΕΧΝΙΚΑ

★ ΕΠΙΣΤΗΜΟΝΙΚΑ

★ ΕΓΚΥΚΛΟΠΑΙΔΙΚΑ

Κυκλοφορεῖ

«ΠΡΟΣ ΓΗΙΝΟΥΣ»

Ποιητικὴ συλλογὴ

Βάσου Χατζηπαπᾶ

Ρόδος 1982

marantz®

σημαινει ὁτι περισσοτερο απο προηγμενη τεχνολογια

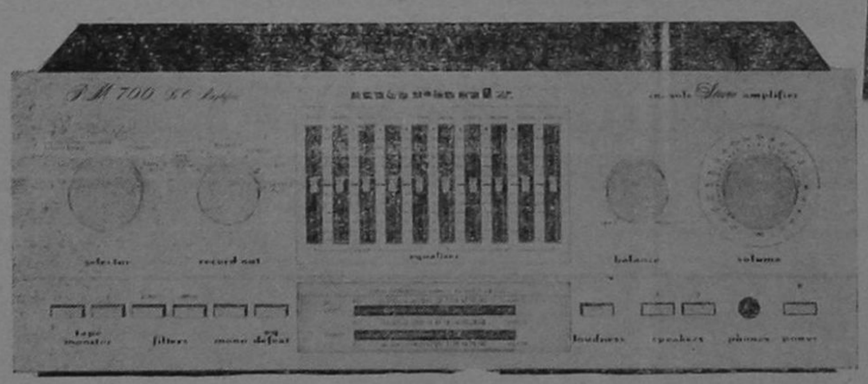
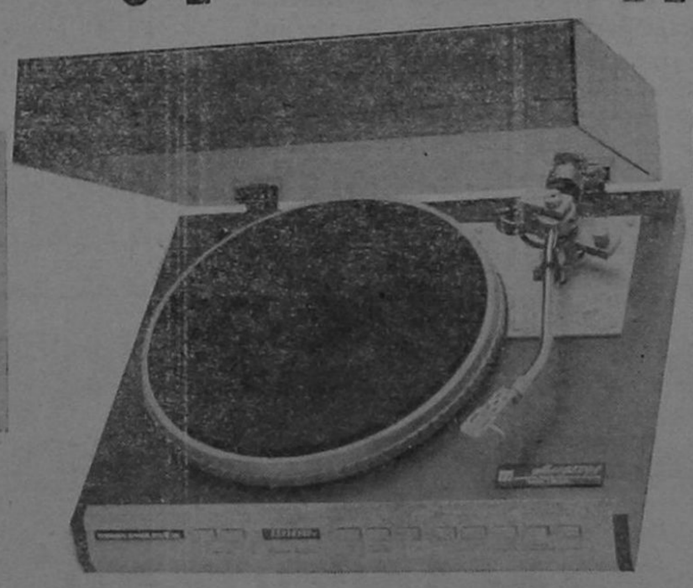


Α)ΦΟΙ ΠΙΠΛΟΥΚΑ

Χ. Σελασιὲ 6 τηλ. 28866
Πρωτογένους 8 τηλ. 25807

FRANCE LINGERIE

Ἡ ἔκπληξη τῆς ἐποχῆς καί τῆς μοντέρνας γυναίκας

Μία Μπουτίκ ποὺ ἐξυπηρετεῖ ἀποκλειστικὰ τὴν καλαισθησία σας.
Ὅ,τι φοριέται μέσα στὸ σπίτι ἐσώρουχα, νυχτικά, ρόμπες, τῶν καλυτέρων παρισινῶν οἴκων μόδας καὶ ὄχι μόνον μόδας ἀλλὰ καὶ
ΥΨΗΛΗΣ ΠΟΙΟΤΗΤΟΣ
* Ἐσώρουχα: BARBARA — DIM — CHANTELLE PARIS
* Νυχτικὰ καὶ ρόμπες: LINGELOR — NEYRET — FRANCE LINGERIE
* Καλσόν: ARMA — DIM

Μία ἐκλογὴ Γαλλικῆς φαντασίας
Γενικαὶ εἰσαγωγαί:
ΟΔ. ΠΑΠΑΠΑΝΑΓΙΩΤΗΣ
ΟΔΟΣ ΒΑΣ. ΣΟΦΙΑΣ 48
ΡΟΔΟΣ

Συνάντηση πολιτιστικῶν φορέων

ΤΗΝ Δ' Πανελλαδικὴ Συνάντηση Πολιτιστικῶν Φορέων ὀργανώνει ἡ Πανελλήνια Πολιτιστικὴ Κίνηση μὲ θέμα: «Ἡ συμβολὴ τῶν πολιτιστικῶν φορέων στὴν πολιτιστικὴ ἀλλαγή». Ἡ συνάντηση θέτει συγκεκριμένους στόχους, οἱ ὁποῖοι συνοψίζονται στὴν ἀπάντηση τῶν ἑξῆς ἐρωτημάτων:

— Τί εὐθύνες ἐπωμίζονται οἱ πολιτιστικοὶ φορεῖς στὶς νέες συνθῆκες;

— Γιατὶ εἶναι ἀναγκαία καὶ μὲ ποιούς τρόπους θὰ ὑλοποιηθεῖ ἡ πολιτιστικὴ ἀποκέντρωση καὶ ὁ ἐκδημοκρατισμός;

— Μὲ ποιές θέσεις καὶ προτάσεις θὰ παρέμβει τὸ μαζικὸ πολιτιστικὸ κίνημα στὸ σχεδιασμὸ καὶ στὶς διαδικασίες ἐφαρμογῆς τῆς πολιτιστικῆς ἀλλαγῆς στὴ χώρα μας;

ΠΡΟΣΚΛΗΣΗ

Καλοῦνται οἱ ἰδιοκτῆτες οἰκοπέδων Οἰκισμοῦ Καστελλοριζίων σὲ συγκέντρωση τὴν Κυριακὴ 9 Μαΐου στὴν αἴθουσα τοῦ «Ἀκταίου».
Θέμα: Ἀνακοινώσεις καὶ ἐκλογὴ νέου Διοικητικοῦ Συμβουλίου.

ΑΠΟ ΤΟ Δ.Σ.

Δ.Α.Ν.Ε

ΑΝΑΚΟΙΝΩΣΗ

Γνωρίζουμε στοὺς παλαιοὺς μετόχους τῆς ἑταιρίας μας ὅτι ἡ προθεσμία γιὰ τὴν προνομιακὴ προεγγραφή τους στὴν αὔξηση τοῦ Μετοχικοῦ Κεφαλαίου λήγει στὶς 15 Μαΐου 1982.

Μετὰ τὴν ἡμερομηνία αὐτὴ θὰ μποροῦν νὰ ἀποκτήσουν νέες μετοχές, ἂν ὑπάρχουν ἀδιάθετες, στὴν τιμὴ τῶν 2.500 δρχ. καὶ ὄχι στὴν προνομιακὴ τῶν 2.000 δρχ.

Πέραν τούτου γνωρίζουμε στοὺς παλαιοὺς μετόχους, ποὺ γραφτῆκαν γιὰ τὴν ἀγορὰ νέων μετοχῶν, ὅτι μποροῦν ἀπὸ τῆς 10ης Μαΐου 1982, νὰ προσέρχωνται στὰ γραφεῖα τῆς ἑταιρίας μας προσκομίζοντας τὴν ὑπ' ἀριθ. 1 μερισματαπόδειξη γιὰ νὰ συμψηφίσουν τὸ μέρισμά τους μὲ τὴν ἀξία τῶν νέων μετοχῶν.

ΕΚ ΤΗΣ ΔΙΟΙΚΗΣΕΩΣ

"Εκρηξη χαρᾶς

Γιορταστική, ἀπολαυστική, φιλική.

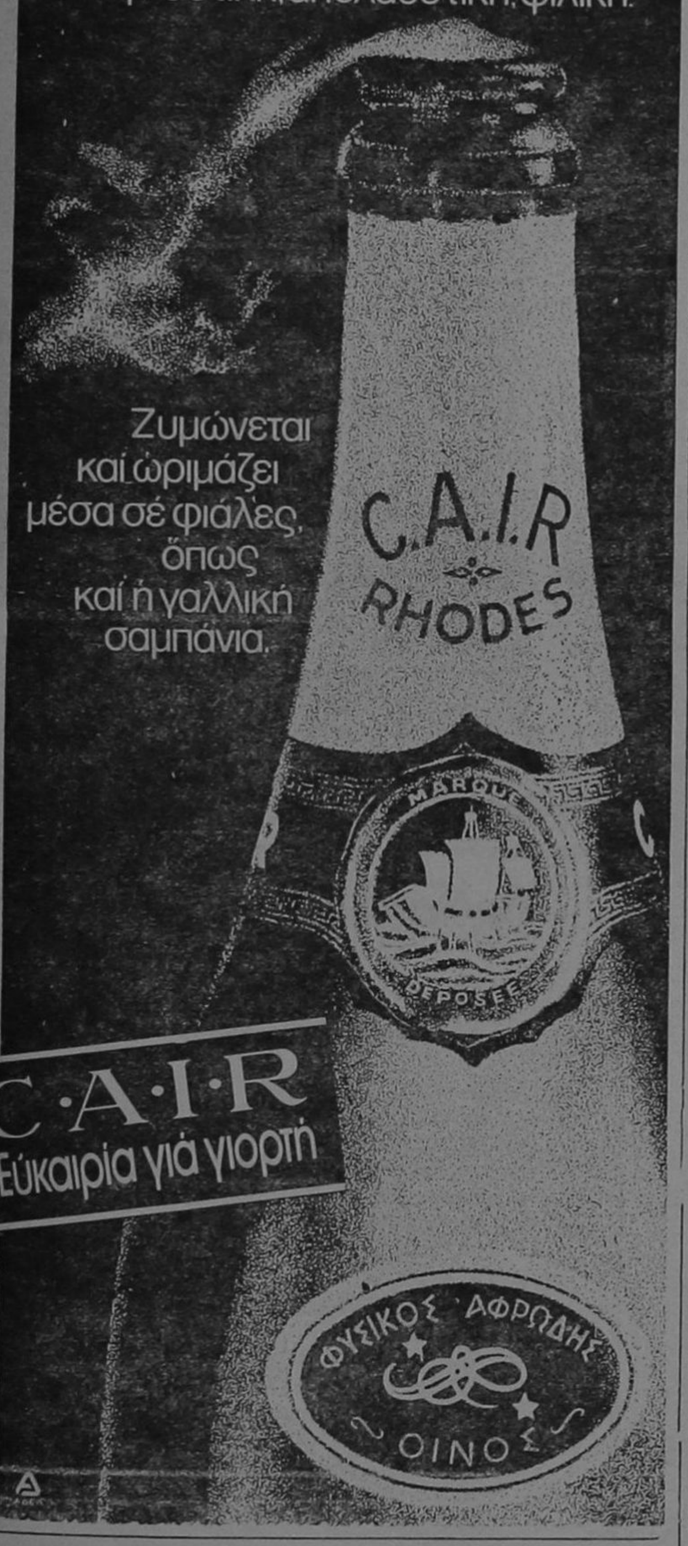

Ζυμώνεται καὶ ὡριμάζει μέσα σὲ φιάλες, ὅπως καὶ ἡ γαλλικὴ σαμπάνια.

C·A·I·R
Εὐκαιρία γιὰ γιορτή

ΦΥΣΙΚΟΣ ΑΦΡΩΔΗΣ ΟΙΝΟΣ

SIEMENS

Ἄριστη ποιότητα μέ τήν πρώτη ματιά... πλυντήρια Siemens



Ἡ τεχνική Siemens ἐγγυᾶται

Τὰ πλυντήρια SIEMENS ἔχουν κατασκευαστεῖ στὴ Γερμανία! Ἔχουν μιὰ τεχνολογία δοκιμασμένη σὲ χιλιάδες ἐπιστημονικὰ τέστ ἀλλὰ καὶ σὲ ἑκατομμύρια σπίτια τῆς Εὐρώπης! Ἔχουν ὑπεραυτόματα προγράμματα βιολογικὰ καὶ εἰδικὰ γιὰ πλύσιμο μάλλινων! Ἔχουν τεράστια χωρητικότητα. Ἔχουν τύμπανο καὶ κάδο ἀπὸ ἀνοξείδωτο χάλυβα. Ἔχουν εἰδικὸ σύστημα προστασίας ἀπὸ τὴν ὑπερθέρμανση καὶ τὴν ἔλλειψη τοῦ νεροῦ. Ἔχουν μηχανισμὸ ποὺ ρυθμίζει αὐτόματα τὴ θερμοκρασία καὶ τὸ τέλος τοῦ πλυσίματος. Καὶ πάνω ἀπ' ὅλα ἔχουν μιὰ μεγάλη ἐγγύηση: Τὸ ὄνομα SIEMENS!

Γιὰ τὸ πλυντήριο σας
Η ΤΕΧΝΙΚΗ SIEMENS ΕΓΓΥΑΤΑΙ

ΚΡΙΤΩΝ ΑΕ
αμερικης 46 ροδος τηλ. 21-275

ΜΗΝ ΠΕΡΙΜΕΝΕΙΣ...
...Να φθηνήνουν τα αυτοκίνητα
...Η βενζίνη συνεχως ακριβαίνει

ΠΑΡΕ ΕΝΑ
Pony



VAN & CARAVAN 5 ΘΕΣΕΩΝ

• Μὲ τέντα στρατιωτικῶν προδιαγραφῶν -δρχ.190.000.- • Μὲ κουβούκλιο ἀπὸ εἰδικὸ πλαστικὸ -δρχ.205.000.-
• Μὲ μικρὴ προκαταβολὴ καὶ 24 μην.δόσεις • Μὲ κατανάλωση μόνο 5,6 λίτ./100 χλμ. • Μὲ πάμφηνα ἀνταλλακτικά

Pony....μια για παντα

Pony CITROËN

ΑΠΟΚΛΕΙΣΤΙΚΟΙ ΑΝΤΙΠΡΟΣΩΠΟΙ ΔΩΔΕΚΑΝΗΣΟΥ
Δ. Μ. ΚΑΡΑΓΙΑΝΝΗΣ — Α. ΧΑΤΖΑΝΤΩΝΗΣ
Καποδιστρίου 15 — ΤΗΛ. 22608

Στεῖλτε γιουνισεύχές μέ κάρτες τῆς unicef



ἡ εὐτυχία εἶναι δικαίωμα κάθε παιδιοῦ

Ὀνοματεπώνυμον.....
Διεύθυνση.....
Πόλις.....
Παρακαλῶ νὰ μοῦ στείλετε τὸ ἐνημερωτικὸ φυλλάδιο γιὰ τὶς κάρτες τῆς unicef 1981

Ἑλληνικὴ Ἐπιτροπὴ γιὰ τὴν unicef
Ξενίας 1 Ἀθήνα 611
τηλ. 7784223 & 7783208

Αὐτὴ ἡ καταχώρηση ἔγινε μὲ γενικώτερη πληροφορία στὴν unicef ἀπὸ αὐτὴ τὴν ἐφημερίδα.

Samsonite

ὅταν οἱ βαλίτσες πάνε μακρυά τότε, πρέπει νὰ εἶναι Samsonite

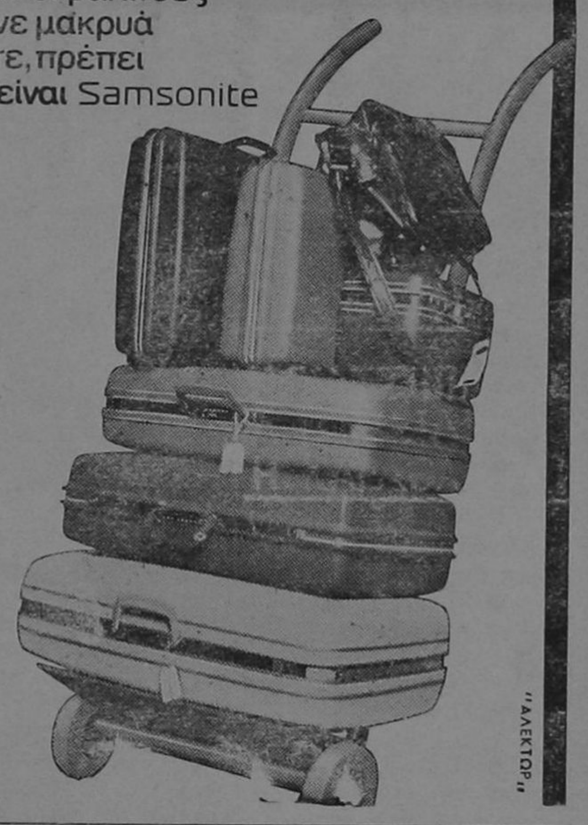

FASHION IN LEATHER
ΓΕΩΡΓΙΟΣ ΚΟΛΛΙΑΣ
ΒΑΣ. ΣΟΦΙΑΣ 46 — ΤΗΛ. 21566 — ΡΟΔΟΣ

μὲ τὴν ἄδειά σας...τώρα καὶ πετρελαιοκίνητο
Land Rover
(ΓΙΑ ΑΓΡΟΤΙΚΟ)

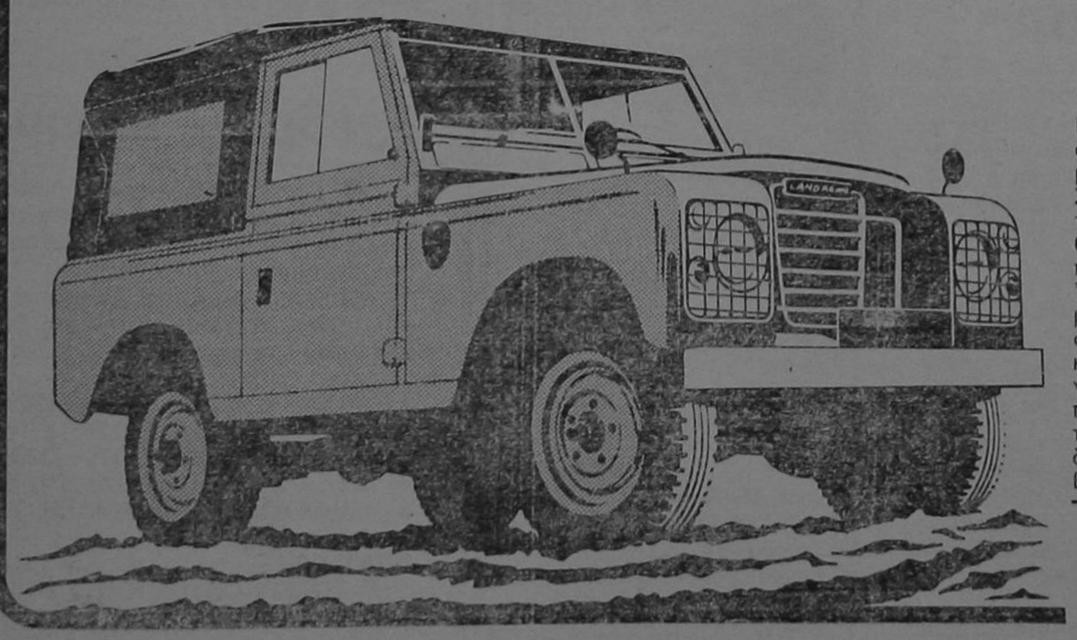

Land Rover, τὸ μοναδικό. Τὸ μοναδικὸ στὸν κόσμο αὐτοκίνητο ποὺ ἀξιοποιεῖται μὲ τόσο πολλοὺς τρόπους.
Σὲ 65 χῶρες, τὸ Land Rover χρησιμοποιεῖται σὰν ὄχημα στρατιωτικό, ἀστυνομικό, θωρακισμένο, νοσοκομειακό, ἀκόμα καὶ πυροσβεστικό.
Ἀγρότες, γεωπόνοι, ἐργολάβοι κινοῦνται μ' αὐτὸ καὶ δουλεύουν μαζί του στὸ χωράφι ἢ στὸ ἐργοτάξιο. Ἐξερευνητές, κυνηγοὶ καὶ ψαράδες ταξιδεύουν ἄνετα στοὺς μεγάλους δρόμους, περνοῦν χαντάκια καὶ ποτάμια, σκαρφαλώνουν σὲ μέρη ἀπρόσιτα, ἐκεῖ ποὺ κανένα ἄλλο μεταφορικὸ μέσο δὲν μπορεῖ νὰ φτάσει.
Εἶναι ἕνα προνόμιο ποὺ δύσκολα περιγράφεται τὸ νἆσαι κάτοχος ἑνὸς Land Rover. Τώρα, γιὰ πρώτη φορὰ στὴν Ἑλλάδα, εἰσάγουμε ἀπὸ τὴν Ἀγγλία καὶ πετρελαιοκίνητα Land Rover. Τὸ κοντὸ L/R 88 καὶ τὸ L/R 109, μὲ μακρύτερο μεταξόνιο. Ὅλα μποροῦν νὰ παραδοθοῦν, ἀνάλογα μὲ τὴ χρήση, μὲ P.T.O., σύστημα ἀναρτήσεως 3 σημείων γιὰ κάθε καλλιέργεια, μὲ καρότσα ἁπλῆ ἢ ἀνατρεπόμενη, μικρὴ ἢ μεγάλη, ἀνοικτὴ ἢ κλειστὴ (μεταλλικὴ ἢ ἀπὸ ὕφασμα).

Κενταυρος α.ε.
ΑΘΗΝΑ: ΙΕΡΑ ΟΔΟΣ 131 - ΤΗΛ. 346 7201
ΑΝΤΙΠΡΟΣΩΠΟΙ ΣΕ ΟΛΕΣ ΤΙΣ ΠΟΛΕΙΣ ΤΗΣ ΕΛΛΑΔΟΣ

ΑΠΟΚΛΕΙΣΤΙΚΟΙ ΑΝΤΙΠΡΟΣΩΠΟΙ ΔΩΔΕΚΑΝΗΣΟΥ
Δ. Μ. ΚΑΡΑΓΙΑΝΝΗΣ — Α. ΧΑΤΖΑΝΤΩΝΗΣ
Καποδιστρίου 15 — ΤΗΛ. 22608

ΠΟΙΑ ΘΕΜΑΤΑ ΕΞΕΤΑΖΕΙ ΤΟ ΣΥΝΕΔΡΙΟ

ΤΗΝ ΔΕΥΤΕΡΑ 10 Μαΐου στὸ Δημοτικὸ Θέατρο Ρόδου 5 Ὑπουργὸς τῶν Ἐσωτερικῶν κ. Γιῶργος Γεννηματᾶς θὰ κηρύξει τὴν ἔναρξη τῶν ἐργασιῶν τοῦ τακτικοῦ ἐτήσιου συνέδριου τῶν ἐκπροσώπων τῶν Δήμων καὶ Κοινοτήτων Δωδεκανήσου στὴν τοπικὴ ἕνωση.

★ ΟΙ ΣΥΝΕΔΡΟΙ —βάσει τοῦ προγράμματος— θὰ πρέπει νὰ προσέλθουν στὶς 10 τὸ πρωὶ ἀμέσως μετὰ θὰ γίνει τέλεση Ἁγιασμοῦ καὶ χαιρετισμὸς ἀπὸ τὸν πρόεδρο τῆς Δ.Ε. τῆς ΤΕΔΚΔ δήμαρχο Ρόδου κ. Δ. Βενετοκλῆ.

★ Θ' ἀκολουθήσουν χαιρετισμοὶ ἐπισήμων, κήρυξη ἐργασιῶν ἀπὸ τὸν κ. ὑπουργὸ καὶ ἐκλογὴ προεδρείου καθὼς καὶ ἔγκριση κανονισμοῦ ἐργασιῶν τοῦ συνεδρίου.

Καὶ προτοῦ οἱ ὁμιλητὲς ἀρχίσουν νὰ ἀναπτύσσουν τὰ θέματά τους θὰ γίνει ἀνάγνωση τηλεγραφημάτων κ.λπ.

ΘΕΜΑΤΑ ΟΜΙΛΗΤΩΝ

● Ἁπλοογισμὸς τῆς δραστηριότητας τῆς ΔΕ τῆς ΤΕΔΚ. Ὁ μιλητὴς ὁ κ. Δημήτριος Βενετοκλῆς Πρόεδρος τῆς ΔΕ τῆς ΤΕΔΚΔ — Δήμαρχος Ρόδου.

● Ἡ ἱστορία τῆς Τοπικῆς Αὐτοδιοίκησης τῆς Δωδεκανήσου. Ὁμιλητὴς ὁ κ. Θεόφιλος Παπαμιχαὴλ Δήμαρχος Καλυμνων καὶ μέλος τῆς ΔΕ τῆς ΤΕΔΚΔ.

● Οἱ Δῆμοι καὶ οἱ Κοινότητες στὸν τομέα τῶν Τεχνικῶν Ἔργων. Ὁμιλητὴς ὁ κ. Κων) νος Κατσερλης Δήμαρχος Κῶ.

● Ἐμπειρίες ἀπὸ θητεία ἑπτὰ χρόνων στὴν Τοπικὴ Αὐτοδιοίκηση. Ὁμιλητὴς ὁ κ. Νικόλαος Παπάτσος Δήμαρχος Μανδράκου Νισύρου καὶ μέλος τῆς ΔΕ τῆς ΤΕΔΚΔ.

● Τὸ τουριστικὸ δυναμικὸ Ρόδου κ.λπ. Ὁμιλητὴς ὁ κ. Δημήτριος Βενετοκλῆς Δήμαρχος Ρόδου καὶ Πρόεδρος τῆς ΔΕ τῆς ΤΕΔΚΔ.

● Ἵδρυση Πανεπιστημίου Αἰγαίου. Ὁμιλητὴς ὁ κ. Ἀναστάσιος Μουστάκης Πρόεδρος Κοινότητας Παραδεισίου καὶ γραμματέας τῆς ΔΕ τῆς ΤΕΔΚ.

● Τοπικὴ Αὐτοδιοίκηση καὶ Κεντρικὴ ἐξουσία. Ὁμιλητὴς ὁ κ. Γαληνὸς Φλάσκος Πρόεδρος Κοινότητας Πυλου Κῶ καὶ μέλος τῆς ΔΕ τῆς ΤΕΔΚΔ.

● Ἡ ἐξάρτηση τῆς Τοπικῆς Αὐτοδιοίκησης ἀπὸ τὸ Κρατικὸ Μηχανισμό. Ὁμιλητής: Ὁ κ. Ἴων Λαμπριανὸς Πρόεδρος Κοινότητας Σορωνῆς.

● Πάταξη τῆς γραφειοκρατίας στὴν ἐκτέλεση Δημοτικῶν καὶ Κοινοτικῶν ἔργων — Τροποποίηση Π.Δ) τος 28) 1980 — λογ) σμοὶ ἐργολάβων — ἀπορρόφηση πιστώσεων. Ὁμιλητὴς ὁ κ. Ἰωάννης Μαριεττὴς Πρόεδρος Κοινότητας Φανῶν.

● Τοπικὴ Αὐτοδιοκηση καὶ Τουρισμὸς — Περιορισμὸς Ἀρχαιολογικῆς ζώνης Ἀρχαίας Καμίρου. Ὁμιλητὴς ὁ κ. Σταῦρος Λαμπριανὸς Πρόεδρος Κοινότητας Καλαβάρδων.

● Τὸ γεωργικὸ πρόβλημα καὶ ἡ περιφερειακὴ ἀνάπτυξη τῆς Δωδεκανήσου. Ὁμιλητὴς ὁ κ. Θεολόγος Τσιγάρος Πρόεδρος τῆς Κοινότητας Ἀπολλώνων.

● Κατάργηση τῆς διατάξεως τοῦ ἄρθρου 38 τοῦ Νόμου 1249) 82 περὶ ἐπιβολῆς φόρους 9ο) ο στὶς μεταβιβάσεις ἀκινήτων διὰ χρησικτησίας.

Ὁμιλητὴς ὁ κ. Ἀναστάσιος Μουστάκης Πρόεδρος Κοινότητας Παραδεισίου καὶ γραμματεὺς τῆς ΔΕ τῆς ΤΕΔΚΔ.

— Κατάθεση στεφάνου στὸ Βωμὸ τῆς πατρίδας.

— Δεξίωση στὴν αἴθουσα τελετῶν τοῦ Δήμου Ρόδου.

ΤΡΙΤΗ 11 ΜΑΪΟΥ 1982

● Τὸ συγκοινωνιακὸ πρόβλημα ἀγόνων νησιῶν τῆς Δωδεκανήσου. Ὁμιλητὴς ὁ κ. Μιχαὴλ Κραμβουσανὸς Δήμαρχος Λειψῶν.

● Παραχώρηση στὶς Κοινότητες τῶν χώρων τοῦ Δημοσίου ποὺ βρίσκονται μέσα σὲ οἰκιστικὲς περιοχές. Ὁμιλητὴς ὁ κ. Λάζαρος Χατζηλαζάρου Πρόεδρος Κοινότητας Ἀσκληπείου καὶ ἀντιπρόεδρος τῆς ΔΕ τῆς ΤΕΔΚΔ.

● Ἡ ἀποχέτευση καθολικὸ πρόβλημα τῶν ΟΤΑ. Ὁμιλητὴς ὁ κ. Ἀναστάσιος Μουστάκης Πρόεδρος Κοινότητας Παραδεισίου καὶ γραμματεὺς τῆς ΔΕ τῆς ΤΕΔΚΔ.

● Περὶ καταστρατηγήσεως τοῦ Νόμου 1080) 80 ποὺ ἀφορᾶ τὴν ἐπιβολὴ τέλους 5ο) ο σὲ ἑστιατόρια, σνὰκ μπάρ, Καφὲ Μπάρ, οὐζοπωλεῖα κ.λπ. κέντρα διασκεδάσεως καὶ λήψη ἐνδεδειγμένων μέτρων γιὰ τὴν πιστὴ ἐφαρμογὴ τοῦ Νόμου αὐτοῦ. Ὁμιλητὴς ὁ κ. Βασίλειος Διάκουλας Πρόεδρος Κοινότητας Λίνδου.

● Ἡ Τοπικὴ Αὐτοδιοίκηση καὶ οἱ δυνατότητές της νὰ ἀναπτύξει ἐπιχειρηματικὴ δραστηριότητα. Ὁμιλητὴς ὁ κ. Ἐμμανουὴλ Χατζηγρηγορίου Πρόεδρος Κοινότητας Ἀρχαγγέλου.

● Οἰκιστικὸ πρόβλημα τῶν Κοινοτήτων. Ὁμιλητὴς ὁ κ. Ἐλευθέριος Καπόττος Πρόεδρος Κοινότητας Κρεμαστῆς.

● Περὶ τῶν οἰκονομικῶν πόρων τῶν Δήμων καὶ Κοινοτήτων Δωδεκανήσου. Ὁμιλητὴς ὁ κ. Σταῦρος Λαμπριανὸς Πρόεδρος Κοινότητας Καλαβάρδων.

— Παρατηρήσεις, προτάσεις ὑπὸ συνέδρων, συζήτηση, ἔκδοση ψηφισμάτων.

— Γεῦμα στὸ ἑστιατόριο CASA CASTELLANA.

PALAZZO DI ROMA

IMAGE STUDIO

ΤΙΣ ΤΕΛΕΥΤΑΙΕΣ δημιουργίες τῶν καταστημάτων PALAZZO DI ROMA ποὺ ξεχωρίζουν ἤδη στὸ χῶρο τῆς μόδας τοῦ παπουτσιοῦ καὶ φιλοδοξοῦν νὰ ἐπιβάλουν τὴ μόδα αὐτή, προσφέρουν τὰ ὁμώνυμα καταστήματα ποὺ βρίσκονται —ποῦ ἀλλοῦ; — στὴ Ρόδο.

ΨΩΝΙΖΕΤΕ ΚΑΙ ΜΕ ΤΙΣ ΠΙΣΤΩΤΙΚΕΣ ΣΑΣ ΚΑΡΤΕΣ

Η ΠΟΙΟΤΗΤΑ, ἡ πρωτοτυπία σὲ χρώματα καὶ σχέδια καὶ τὰ ἄριστα ὑλικὰ δείχνουν τὴ διάθεση τοῦ δημιουργοῦ τους νὰ δώσει μιὰ πρωτοποριακὴ θέση στὸ ἑλληνικὸ παπούτσι διεθνῶς.

ΣΗΜ.: ΤΩΡΑ ΚΑΙ ΠΑΙΔΙΚΑ ΠΑΠΟΥΤΣΙΑ ΓΙΑ ΤΟΥΣ ΜΙΚΡΟΥΣ ΜΑΣ ΦΙΛΟΥΣ.

ΚΕΝΤΡΑ ΜΟΔΑΣ

28ης Ὀκτωβρίου 20
τηλ. 20400
Δημ. Θεοδωράκη 25

ΜΑΤΙΕΣ ΣΤΑ ΣΠΟΡ

● Ἐπιμέλεια Ἀθλητικῆς Στήλης: ΜΙΧΑΛΗΣ ΜΠΑΡΙΑΝΑΚΗΣ ●

Πονοκέφαλος στόν κ. Πολυχρονίου γιά τό ποιός θ' ἀντικαταστήση τόν τερματοφύλακα Δοξάκη

● ΧΤΕΣ Η ΡΟΔΟΣ ΚΕΡΔΙΣΕ ΜΕ 7—3 ΤΟΥΣ ΕΡΑΣΙΤΕΧΝΕΣ
● ΦΕΥΓΕΙ ΣΤΗ ΣΟΥΗΔΙΑ Ο ΧΑΤΖΗΑΧΜΕΤ ΓΙΑ ΘΕΡΑΠΕΙΑ

ΓΥΜΝΑΣΘΗΚΕὼ χτὲς στὸ θνικὸ Στάδιο. Ἐθνικὸ Στάδιο τῆς πόλης μας ἡ «Ρόδος» κάνοντας φιλικὴ συνάντηση μὲ τὴν Ἐρασιτεχνικὴ ὁμάδα.

Σὲ πολὺ μεγάλα κέφια βρέθηκαν καὶ χτὲς τὰ «ἐλάφια» καὶ ἔδειξαν τι συνεχίζουν τὴν περίοδο τῆς μεγάλης φόρμας ποὺ ἔχει ἡ ὁμάδα.

Πράγματι χάζεψαν χτὲς τοὺς Ἐρασιτέχνες ἀφοῦ τοὺς κέρδισαν μὲ τὸ βαρὺ σκὸρ 7—3.

Ὅσοι λιγοστοὶ φίλαθλοι βρισκόντουσαν χτὲς στὸ Ἐθνικὸ Στάδιο βλέποντας τὸ καθιερωμένο αὐτὸ διπλὸ ποὺ γίνεται κάθε Τετάρτη ἔμειναν εὐχαριστημένοι τόσο ἀπὸ πλευρᾶς θεάματος ὅσο καὶ ἁπλὸ πλευρᾶς γκὸλ ποὺ ἔπεσαν βροχή.

Τὰ τέρματα τῆς Ρόδου πέτυχαν: 3 Πιᾶς, 2 Ποντίκης, 1 Μαυρουδῆς, 1 Κώττης. Ἐνῶ ἀπὸ τοὺς Ἐρασιτέχνες σκόραραν οἱ: Λαουδίκος, Σηριανός, καὶ Κρητικός.

Τὴ συνάντηση διεύθυνε ὁ διεθνὴς γυμναστὴς κ. Πασχάλης Γκογκίδης.

● Ὁ μεγάλος πονοκέφαλος γιὰ τὸν κ. Κώστα Πολυχρονίου εἶναι ἡ τιμωρία τοῦ τερματοφύλακα Δοξάκη ἔπειτα ἀπὸ τὴν ὁποία δὲν θὰ ἀγωνισθεῖ τὴν Κυριακή. Ἔτσι τώρα ὁ τεχνικὸς ἡγέτης τῆς Ρόδου θὰ ἀποσαφηνίσει ποιὸν ἀπὸ τοὺς δύο —Ἀστρᾶ ἢ Παπαγιάννη— θὰ χρησιμοποιήσει στὴν Καβάλα.

● Χτὲς σὲ ἀθλητικὴ ἐφημερίδα τῶν Ἀθηνῶν τὸ ΔΣ τῆς ΠΑΕ ΠΑΝΙΩΝΙΟΣ ἔκφραζε τὶς εὐχαριστίες του γιὰ τὴν ἄψογη φιλοξενία ποὺ ἐπεφύλαξε ὁ ἐπὶ τῶν Δημοσίων Σχέσεων κ. Κώστας Ντουβῆς.

Ἀλλὰ καὶ ἡ στήλη μας ἐκφράζει τὶς εὐχαριστίες της στὸν θεωρεῖα τῶν δημοσιογράφων ὅτι ἐκτὸς τῶν Ροδίων δημοσιογράφων βρίσκονταν καὶ ἀπεσταλμένος τῶν Ἀθηνῶν, μὲ δική του πρωτοβουλία στὸ ἡμίχρονο τοῦ ἀγώνα προχφέρθηκαν γιὰ πρώτη φορὰ σὲ ὅλους τοὺς δημοσιογράφους καφέδες.

● Ἀπὸ τὴ χτεσινὴ φιλικὴ συνάντηση ποὺ ἔδωσε ἡ Ρόδος, οἱ μόνοι ἀπόντες ἦσαν οἱ Γεωργαλῆς καὶ Δοξάκης.

● Ὁ ἄτυχος ποδοσφαιρυστὴς τῆς Ρόδου Σελμὰν Χατζηαχμὲτ ποὺ εἶχε ἀποθεραπευθεῖ πλήρως ἀπὸ τὸ τραῦμα του τὴν περασμένη Τετάρτη ξαναχτύπησε μὲ ἀποτέλεσμα νὰ φύγει στὴν Ἀθήνα. Ἐκεῖ ἐπισκέφθηκε τὸν γνωστὸ φυσιοθεραπευτὴ κ. Πανταζῆ καὶ τοῦ συνέστησε νὰ ἀναχωρήσει σὲ εἰδικὸ γιατρὸ στὴ Σουηδία γιὰ νὰ κάνει θεραπεία.

ΑΣΠΙΣ Σ. - Ὁμόνοια Ρ. 2 - 3

ΧΤΕΣ γιὰ τὸ ἀναβληθὲν παιχνίδι τῆς Γ' Κατηγορίας ποὺ ἔγινε στὸ γήπεδο τῶν Φανῶν, τὸ ἀποτέλεσμα ἦταν ὑπὲρ τῆς Ὁμόνοιας Ρόδου ἡ ὁποία ἐπικράτησε τῆς ἀντιπάλου της Ἀσπίδας Σαλάκου μὲ 3—2.

ΔΙΑΓΟΡΑΣ

Ρεπὸ ἔκανε χτὲς στοὺς ποδοσφαιριστὲς του ὁ κ. Ἀνδρέας Σταματιάδης, θέλοντας νὰ τοὺς ξεκουράσει.

Γιὰ τὸ κυριακάτικο παιχνίδι, θὰ ἀπουσιάζει γιὰ μιὰ ἀκόμη Κυριακὴ τὸ δίδυμο Ἰντζόγλου —Ἀχιολᾶ ἀφοῦ ὁ μὲν πρῶτος θὰ ἐκτίσει τὴν δεύτερη καὶ τελευταία ἀγωνιστικὴ ποὺ εἶναι τιμωρημένος. Ἐνῶ ὁ δεύτερος συνεχίζει ἐντατικὰ τὴν θεραπεία του καὶ εἶναι δύσκολο νὰ ἀγωνιστεῖ.

● Δηλώθηκε τελικὰ στὶς καταστάσεις τῆς ΕΠΟ ὡς ἐρασιτέχνης γιὰ νὰ ἔχει δικαίωμα νὰ ἀγωνιστεῖ ὁ νεαρὸς χὰφ τοῦ Διαγόρα Γιῶργος Πολυχρόνης.

Ὁ Πολυχρόνης εἶναι αὐθεντικὸ ταλέντο καὶ προέρχεται ἀπὸ τοὺς μικροὺς τοῦ Διαγόρα.

Μάλιστα στὴν περσινὴ ποδοσφαιρικὴ περίοδο ἀγωνίσθηκε σὲ πολλὰ παιχνίδια καὶ ἡ ἀπόδοσή του ἦταν ἐξαιρετική. Ἔστω καὶ ἀργὰ θέβαια, πρέπει νὰ δοθεῖ ἡ εὐκαιρα στὸν νεαρὸ αὐτὸ ποδοσφαιριστὴ νὰ ἀγωνιστεῖ καὶ ἐφέτος στὰ παιχνίδια ποὺ ἀπομένουν.

Κούτρας - Μανικαρος μέ 'Εθνική στό Λουξεμβοῦργο κι' ὁ Βογιατζῆς σέ πανελλήνιο ἀγώνα στά Χανιά

Οἱ Ρόδιοι πρωταθλητὲς Μιχάλης Κούντρας καὶ Παντελῆς Μανίκαρος θὰ συμμετάσχουν σὲ διεθνεῖς ἀγῶνες στὸ Λουξεμβοῦργο μὲ τὴν Ἐθνικὴ ὁμάδα Ἀνδρῶν.

ΜΕ ΠΛΑΤΕΣ ΤΩΝ ΗΠΑ Η ΕΠΙΘΕΣΗ

☛ Συνέχεια ἀπὸ τὴ σελίδα 1

που καλῆς θέλησης πρέπει τὶς δύσκολες αὐτὲς ὧρες νὰ εἶναι μία: Νὰ σταματήσει ὁ πόλεμος νὰ γίνουν διαπραγματεύσεις ἀνάμεσα στὶς ἀντίπαλες χῶρες μὲ γνώμονα τὶς γνωστὲς ἀποφάσεις τοῦ ΟΗΕ.

Νὰ μὴν περάσουν τὰ ἐγκλήματικὰ σχέδια τῆς Οὐάσιγκτον.

Νὰ διαφυλάξουμε τὴν ΕΙΡΗΝΗ.

ΠΑΝΑΓΙΩΤΗΣ ΒΗΧΟΣ

Ὁ Ὁμοσπονδιακὸς προπονητὴς κ. Μπόγιαν Κῶτσεφ κάλεσε τοὺς δύο Ρόδιους πρωταθλητὲς μετὰ τὴν καλή τους ἐμφάνιση στὴν προπόνηση τῆς περασμένης Κυριακῆς.

Ἡ Ἐθνική μας ὁμάδα συμμετεῖχε καὶ πέρσυ στοὺς ἴδιους ἀγῶντες καὶ κατέλαβε τὴν τέταρτη θέση στὴν ὁμαδικὴ βαθμολογία, ἐν ᾧ ὁ Βάσκος τερμάτισε δεύτερος στὴν ἀτομικὴ κατάταξη.

Στὶς 8 καὶ 9 Μαΐου διεξάγεται ὁ ἐτήσιος Πανελλήνιος ἀγώνας Βενιζέλεια '82 ποὺ διοργανώνει ὁ κύδωνας Χανίων. Σὲ αὐτοὺς τοὺς ἀγῶνες θὰ λάβει μέρος ὁ Γ. Βογιατζῆς τοῦ Δωριέα. Τὸ Σάββατο 8 Μαΐου θὰ γίνουν ἐπὶ τῆς ἐθνικῆς ὁδοῦ Χανίων — Ρεθύμνου 90 χιλ. καὶ τὴν Κυριακὴ 9 Μαΐου 45 χιλιόμετρα.

Τὸ 1979 ὁ Γ. Βογιατζῆς τερμάτισε πρῶτος στὴν κατηγορία ἀνδρῶν καὶ τὸ 1981 τερμάτισε τρίτος.

Ὁ Βαλκανιονίκης καὶ πρωταθλητὴς Ἑλλάδος Θανάσης Κοψιᾶς ποὺ ὑπηρετεῖ τὴν στρατιωτική του θητεία σὲ μονάδα τῆς Ρόδου ἔχει ἔλθει σὲ συνενόηση μὲ τὸν σύλλογό του γιὰ νὰ ἀρχίσει ἐντὸς τῶν ἡμερῶν προπονήσεις.

Ὁ Κοψιᾶς εἶναι ἕνας ἀπὸ τοὺς καλύτερους ποδηλάτες ποὺ ἔχει βγεῖ ἀπὸ τὶς τάξεις τῶν Ροδιακῶν σωματείων.

Ὁ ἴδιος πιστεύει πὼς σύντομα θὰ ἀνέβει καὶ ἔτσι θὰ μπορέσει νὰ βοηθήσει τὸν σύλλογό του καὶ τὴν ἐθνική μας ὁμάδα.



ΠΑΡΑΣΚΕΥΗ 7.5.82
ΠΡΟΒΟΛΗ 9.30—11.30

ΔΗΜΟΤΙΚΟ

«ΝΥΧΤΑ ΚΑΙ ΚΑΤΑΧΝΙΑ»

Πρόγραμμα τεσσάρων ἀριστουργηματικῶν ταινιῶν μικροῦ μήκους σκηνοθετημένες ἀπὸ τέσσερεις διάσημους σκηνοθέτες:

★ ΠΙΕΡ ΚΑΣΤ: «Οἱ Συμφορὲς τοῦ Πολέμου»
★ ΑΛΑΙΝ ΡΕΝΑΙ: «Νύχτα καὶ Καταχνιά».
★ ΓΙΟΡΙΣ ΙΒΕΝΣ: «Βαλπαραΐζο».
★ ΚΡΙΣ ΜΑΡΚΕΡ: «Σταθμὸς ἀποχαιρετισμοῦ».

Δ.Α.Ν.Ε

'Ανακοίνωση

Γνωρίζουμε στοὺς παλαιοὺς μετόχους τῆς ἑταιρίας μας, ὅτι ἡ προθεσμία γιὰ τὴν προνομιακὴ προεγγραφή τους στὴν αὔξηση τοῦ Μετοχικοῦ Κεφαλαίου, λήγει στὶς 15 Μαΐου 1982.

Μετὰ τὴν ἡμερομηνία αὐτὴ θὰ μποροῦν νὰ ἀποκτήσουν νέες μετοχές, ἂν ὑπάρχουν ἀδιάθετες, στὴν τιμὴ τῶν 2.500 δρχ. καὶ ὄχι στὴν προνομιακὴ τῶν 2.000.

Πέραν τούτου γνωρίζουμε στοὺς παλαιοὺς μετόχους, ποὺ γραφτῆκαν γιὰ τὴν ἀγορὰ νέων μετοχῶν, ὅτι μποροῦν ἐὰν τὸ ἐπιθυμοῦν ἀπὸ τῆς 10ης Μαΐου 1982, νὰ προσέρχονται στὰ γραφεῖα τῆς ἑταιρίας μας, προσκομίζοντας τὴν ὑπ' ἀριθ. 1 μερισματαπόδειξη γιὰ νὰ συμψηφίσουν τὸ μέρισμά τους μὲ τὴν ἀξία τῶν νέων μετοχῶν.

Γιὰ ὅσους δὲν ἐπιθυμοῦν συμψηφισμό, ἡ καταβολὴ τῶν μερισμάτων θὰ ἀρχίσει σύμφωνα μὲ τὴν ἀπόφαση τῆς Γενικῆς Συνελεύσεως τὴν 5η Ἰουλίου 1982.

ΕΚ ΤΗΣ ΔΙΟΙΚΗΣΕΩΣ

ΕΠΙΚΑΙΡΟΤΗΤΕΣ

Τὸ ὑπουργεῖο Πολιτισμοῦ κήρυξε τρία ἀκόμα διατηρητέα κτίσματα

ΑΘΗΝΑ, 5 (ΑΠΕ).—

ΤΟ ὑπουργεῖο Πολιτισμοῦ καὶ Ἐπιστημῶν κήρυξε ἱστορικὰ διατηρητέα κτίσματα τρία ἀκόμα ἀντιπροσωπευτικὰ δημιουργήματα. Εἰδικότερα:

— Τὶς δυὸ κεραμοσκέπαστες θράσὲς στὴν παραλιακὴ ὁδὸ Ἰαλύσου τῆς Ρόδου, ποὺ ὅπως ἀναφέρεται ἀποτελοῦν ἀξιόλογα δείγματα τεχνικῆς καὶ παραδοσιακοῦ βίου.

— Τὸ κάστρο τοῦ χωριοῦ Κρεμαστῆ Ρόδου, ποὺ ἀποτελεῖ ἀξιόλογο δεῖγμα μεσαιωνικῆς ὀχυρώσεως.

— Τὴν ἐκκλησία τοῦ Εὐαγγελισμοῦ τῆς Θεοτόκου στὰ Πηγάδια Καρπάθου, σὰν ἀξιόλογο δεῖγμα Λαϊκῆς Ἀρχιτεκτονικῆς.

Σχετικὲς ἀποφάσεις ὑπέγραψε ἡ ὑπουργὸς Πολιτισμοῦ καὶ Ἐπιστημῶν κ. Μ. Μερκούρη, μετὰ ἀπὸ γνωμοδότηση τῶν τοπικῶν Συμβουλίων νεωτέρων μνημείων.

Θὰ σωθοῦν καὶ ἄλλα κτίρια καὶ τόποι μέ κρατική προστασία

Μιὰ σειρὰ ἀπὸ κτίρια καὶ τόποι τῆς χώρας μας χαρακτηρίστηκαν, μὲ ἀποφάσεις τοῦ ὑπουργείου Πολιτισμοῦ καὶ Ἐπιστημῶν σὰν διατηρητέα ἢ ἔργα τέχνης.

Συγκεκριμένα ἑπτὰ κτίρια στὴν Πάτρα ποὺ παρουσιάζουν ἰδιαίτερο ἐνδιαφέρον χαρακτηρίστηκαν σὰν «ἔργα Τέχνης ποὺ χρειάζονται εἰδικὴ κρατικὴ προστασία». Τὰ κτίρια αὐτὰ ὅπως ἀνφέρεται στὶς σχετικὲς ἀποφάσεις ἔχουν λιτὴ καὶ συμμετρικὴ διάταξη τῶν ὄψεων, ἀξιόλογα ἐπὶ μέρους μορφολογικὰ στοιχεῖα κ.λπ. Σὰν «ἔργα Τέχνης ποὺ χρειάζονται εἰδικὴ κρατικὴ προστασία» χαρακτηρίζονται ἀκόμη τέσσερα κτίρια στὴν πόλη τῆς Ρόδου, ἕνα στὴν Κῶ, μαζὶ μ' ἕνα τμῆμα τῆς ὁδοῦ Ἡφαίστου.

ΕΛΑΦΡΥΝΣΕΙΣ ΣΤΑ ΦΟΡΟΛΟΓΙΚΑ

☛ Συνέχεια ἀπὸ τὴ σελίδα 1

σχύουν γιὰ τὰ εἰσοδήματα τὰ ὁποῖα ἀποκτοῦνται ἀπὸ τὴν 1η Ἰανουαρίου 1982. Οἱ ἐλαφρύνσεις καθὼς καὶ ἡ νέα φορολογικὴ κλίμακα θὰ ἀρχίσουν σύντομα νὰ ἐφαρμόζονται γιὰ τοὺς φορολογούμενους ποὺ ἀποκτοῦν εἰσοδήματα στὰ ὁποῖα ὁ φόρος παρακρατεῖται στὴν πηγή.

ΠΡΟΩΘΗΣΗ ΔΩΔΕΚΑΝΗΣΙΑΚΩΝ ΘΕΜΑΤΩΝ

☛ Συνέχεια ἀπὸ τὴ σελίδα 1

Ἡ κ. Συνοδινοῦ τόσο στὸ ὑπουργεῖο Συντονισμοῦ ὅσο καὶ στ' ἄλλα ὑπουργεῖα θὰ στείλει καὶ ἐγγράφως τὶς ἐλλείψεις προσωπικοῦ τῶν Δημοσίων Ὑπηρεσιῶν καὶ θὰ ζητήσει νὰ γίνουν τοπικοὶ διαγωνισμοὶ ἢ διορισμοὶ ἀπὸ ἀδιόριστους.

ΦΑΡΜΑΚΕΙΑ

ΣΗΜΕΡΑ διημερεύει τὸ φαρμακεῖο ΣΚΟΥΜΠΟΥΡΔΗ ΓΙΑΝΝΟΥΛΗ, Δαμασκηνοῦ 48.

ΣΗΜΕΡΑ διανυκτερεύει τὸ φαρμακεῖο ΚΛΕΙΣΙΑΡΗ ΑΝΘΙΤΣΑ, Κωνσταντίνου Παλαιολόγου.

ΒΕΝΖΙΝΗ... τὴ νύχτα

ΣΗΜΕΡΑ διανυκτερεύει τὸ πρατήριο βενζίνης τοῦ ΓΚΙΝΑΚΗ ΑΛΕΞΑΝΔΡΟΥ, Λεωφόρος Ἰαλυσοῦ.

Πρόγραμμα ἐκδρομῶν Ἰπταμένων ΜΑΡΙΛΕΝΑ και ΤΖΙΝΑ

● ΑΠΟ ΡΟΔΟ:
— ΚΑΘΗΜΕΡΙΝΩΣ ΔΙΑ ΚΩ. Ἀναχώρηση 07.00. Ἐπιστροφὴ 20.00,
— Ἑκάστη ΚΥΡΙΑΚΗ καὶ ΠΑΡΑΣΚΕΥΗ.
— ΔΙΑ ΧΑΛΚΗ ΚΑΙ ΤΗΛΟ. Ἀναχώρηση 08.30. Ἐπιστροφὴ 18.20.

● ΑΠΑ ΚΩ:
— ΚΑΘΗΜΕΡΙΝΩΣ ΔΙΑ ΡΟΔΟ. Ἀναχώρηση 09.15. Ἐπιστροφὴ 18.00.
— Ἑκάστη ΔΕΥΤΕΡΑ — ΤΕΤΑΡΤΗ — ΣΑΒΒΑΤΟ διὰ ΠΑΤΜΟ. Ἀναχώρηση 09.15. Ἐπιστροφὴ 18.00.
— Ἑκάστη ΤΡΙΤΗ καὶ ΠΕΜΠΤΗ διὰ ΝΙΣΥΡΟ. Ἀναχώρηση 09.15. Ἐπιστροφὴ 18.00.

Διὰ περισσότερες πληροφορίες στὰ πρακτορεῖα, Ξενοδοχεῖα ἢ στὸ Γενικὸ Πρακτορεῖο ΚΟΥΡΟΣ: Γαλλίας 16. Τηλ. 22400 — 24.377.

Μεγάλη χοροεσπερις τῶν ἐφέδρων ἀξιωματικῶν

Οἱ ἔφεδροι ἀξιωματικοί, ὅπως κάθε χρόνο ἔτσι καὶ φέτος πραγματοποιοῦν τὴν χοροεσπερίδα των τὴν 8η ΜΑΪΟΥ 1982 καὶ ὥραν 9 μ.μ. στὸ Ξενοδοχεῖο PARADISE.

Παρακαλοῦνται οἱ Ἔφεδροι καὶ οἱ φίλοι των, ὅπως τιμήσουν αὐτὴν καὶ ἐγκαίρως προμηθευτοῦν τὰ εἰσιτήρια ἀπὸ τοὺς κάτωθι:

1) ΜΙΧΑΗΛ ΜΕΛΑΝ ΤΗΛ. 24303.
2) ΝΙΚΟΛΑΟΝ ΠΑΝΗΓΥΡΗΝ, ΤΗΛ. 25984.
3) ΕΥΣΤ. ΤΑΚΤΙΚΟΝ, ΤΗΛ. 22992.
4) ΣΤΕΛΙΟΝ ΤΣΙΜΠΙΔΑΚΗΝ, ΤΗΛ. 20820.
5) ΠΡΑΚΤΟΡΕΙΟΝ ΓΙΑΜΑΛΗ, ΤΗΛ. 27463.

ΚΡΑΤΗΣΕΙΣ
ΕΙΣ ΤΟ ΞΕΝΟΔΟΧΕΙΟΝ
PARADISE, ΤΗΛ. 29220.