Ενημέρωση

ΑΔΕΣΜΕΥΤΗ ΚΑΘΗΜΕΡΙΝΗ ΕΦΗΜΕΡΙΔΑ ΤΗΣ ΡΟΔΟΥ

ΙΔΙΟΚΤΗΤΗΣ — ΕΚΔΟΤΗΣ ΔΙΕΥΘΥΝΤΗΣ
Κυριάκος Μ. Χονδρός
● ΓΡΑΦΕΙΑ: ΒΑΣ. ΣΟΦΙΑΣ 46, — Τηλ. 28.735
● ΤΥΠΟΓΡΑΦΕΙΑ: ΑΝ. ΜΑΡΙΑΣ 120 — Τηλ. 29.211

— ΠΑΡΑΣΚΕΥΗ, 7 ΜΑΪΟΥ 1982 —
— ΑΡΙΘΜΟΣ ΦΥΛΛΟΥ 232 —
● 1ος ΧΡΟΝΟΣ — ΤΙΜΗ 10 ΔΡΧ. ●

ΣΥΣΚΕΨΕΙΣ ΜΑΜΟΥΘ ΓΙΑ ΤΑ ΣΧΟΛΕΙΑ

ΑΠΟ σήμερα ἀρχίζουν στὴ Νομαρχία Δωδεκανήσου συσκέψεις γιὰ τὸ πενταετὲς πρόγραμμα τοῦ Νομοῦ μας.

Μὲ ἀφορμὴ τὸ πενταετὲς αὐτὸ πρόγραμμα ἀρχίζει νὰ δημιουργεῖται μιὰ πλατύτερη ἀξιοποίηση λαϊκῆς συμμετοχῆς ποὺ θὰ ἀποτελέσει τὴν αὐριανὴ ἀναπτυξιακὴ ἐπιτροπὴ στὴ βάση.

ΣΗΜΕΡΑ ἤδη ἔχει κατοχυρωθεῖ ἡ λαϊκὴ συμετοχὴ μὲ τὰ νομαρχιακὰ συμβούλια ἀλλὰ πιστεύεται ὅτι ὑπάρχουν μεγάλα περιθώρια νὰ προωθηθεῖ ἡ λαϊκὴ συμμετοχὴ καὶ πέρα ἀπὸ τὰ ὅρια τοῦ νομαρχιακοῦ συμβουλίου.

★ Σκοπὸς εἶναι ν' ἀπελευθερωθεῖ ἕνα μεγάλο δυναμικὸ καὶ νὰ μετατραπεῖ σὲ πράξεις συμπαράταξης, συμμετοχῆς καὶ συμπόρευσης γιὰ τὴν περιφερειακὴ ἀνάπτυξη.

Ἡ Νομαρχία Δωδεκανήσου γιὰ τὸ σκοπὸ αὐτὸ ἀναλαμβάνει σήμερα καὶ συγκαλεῖ εὐρεία σύσκεψη μὲ τὸ καυτὸ θέμα τῆς ΠΑΙΔΕΙΑΣ στὰ Δωδεκάνησα.

★ ΟΙ συσκέψεις αὐτὲς θὰ συνεχιστοῦν καὶ τὴν ἐρχόμενη ἑδομάδα μὲ θέματα α) ΥΓΕΙΑΣ καὶ β) ΠΟΛΙΤΙΣΤΙΚΑ. Συνολικὰ θὰ γίνουν 3 συσκέψεις στὶς 12 Μαΐου ἡμέρα Τετάρτη, στὶς 14 Πέμπτη καὶ στὶς 15 Παρασκευή.

ΣΤΗ ΠΑΤΜΟ ΚΑΙ ΣΤΗ ΚΩ

★ Στὶς 17 Μαΐου ἡ Νομάρχης κ. Ἀγγελικὴ Συνοδινοῦ θὰ μεταβεῖ στὴν Πάτμο ὅπου θὰ μελετήσει ὅλα τὰ προβλήματα τῆς ἐπαρχίας Καλύμνου καὶ μὲ τὴν συμμετοχὴ τῆς Τοπικῆς Αὐτοδιοίκησης.

★ Στὴ Κῶ θὰ εἶναι τὴν ἑπόμενη μέρα δηλαδὴ στὶς 18 Μαΐου ὅπου καὶ ἐκεῖ θὰ ἐξετάσει τὰ ζητήματα τῆς ἐπαρχίας Κῶ.

Στόν Εἰσαγγελέα ξενοδόχοι πού δέν πληρώνουν τό προσωπικό τους βάσει τῆς τοπικῆς σύμβασης ἐργασίας

ΣΑΛΟΣ χτὲς στὴ Ρόδο...

Φῆμες ποὺ προερχόντουσαν ἀπὸ ἐπιχειρηματικοὺς καὶ ξενοδοχειακοὺς κύκλους ἀνέφεραν ὅτι ὁ Εἰσαγγελέας κάλεσε στὸ γραφεῖο του ἢ διέταξε τὴν σύλληψη ξενοδόχων μὲ τὴν κατηγορία ὅτι:

Ἀρνοῦνται νὰ πληρώσουν στὸ προσωπικό τους τὶς νέες ἀμοιβὲς ποὺ ἀποφάσισε ἡ κυβέρνηση τοῦ ΠΑΣΟΚ, βάσει τῆς τοπικῆς Συλλογικῆς Σύμβασης Ἐργασίας.

★ ΟΙ περισσότεροι ἀπ' τοὺς ξενοδόχους αὐτοὺς εἶναι ἰδιοκτῆτες μεγάλων ξενοδοχειακῶν μονάδων καὶ ἀπασχολοῦν ἀνάλογο ἀριθμὸ ὑπαλληλικοῦ προσωπικοῦ.

ΜΑΛΙΣΤΑ δέ, φημολογεῖται ὅτι ἕνα κεντρικὸ ξενοδοχεῖο τὸ ὁποῖο δὲν ἐννοεῖ νὰ προσαρμοστεῖ στὶς νέες συνθῆκες μισθοδοσίας, κατέθεσε τὸ ποσὸ τῶν ὑπαλλήλων του (μὲ ποσὰ βάσει τῆς Πανελλήνιας κι ὄχι τῆς Τοπικῆς Σύμβασης) στὸ Ταμεῖο Παρακαταθηκῶν καὶ Δανείων.

Ὁ διευθυντὴς τοῦ ξενοδοχείου αὐτοῦ δήλωσε μάλιστα ὅτι μετὰ τὴν κατάθεση, ἂς τρέξουν νὰ εἰσπράξουν οἱ ὑπάλληλοί του τοὺς μισθούς τους!!!

★ ΣΤΟ μεταξὺ πολλοὶ ἐργαζόμενοι ἔχουν καταφύγει στὴν Εἰσαγγελικὴ Ἀρχή, προκειμένου νὰ ὑπάρξει δικαιοσύνη στὸ ξενοδοχειακὸ αὐτὸ κύκλωμα, τὸ ὁποῖο παίρνει μὲ σιωπηρὸ τρόπο διαστάσεις σὲ βάρος φυσικὰ τῶν ἐργαζομένων.

★ Τί λέει ἡ Ἕνωση Ξενοδόχων γιὰ ὅλα αὐτά;

Γνωρίζει ὅτι ἐγκυμονεῖ κάποια δυσάρεστη κατάσταση μεταξὺ ἐργοδοτῶν καὶ ἐργαζομένων πού ὑθὰ ἔχει κακὸ ἀντίκτυπο τελικὰ στὸν Τουρισμό;

Στάχτη ἔγινε ἀποθήκη

ΠΡΟΧΤΕΣ στὶς 10 τὸ βράδυ στοὺς Λειψοὺς σὲ μιὰ καρβουνα ποθήκη ἄναψε φωτιὰ καὶ κατέκαψε ὅλα τὰ κάρβουνα καθὼς καὶ ἄλλα σκεύη καὶ ὑλικὰ μὲ συνολικὲς ζημιὲς ὕψους 100.000 δρχ. Τὰ αἴτια τῆς πυρκαγιᾶς παραμένουν ἄγνωστα.

ΑΝΑΒΛΗΘΗΚΕ Η ΔΙΚΗ ΤΖΑΒΑΡΑ

Ἀναβλήθηκε γιὰ κρεῖσσονες ἀποδείξεις ἡ δίκη τῶν Τζαβάρα, Παπάτσου καὶ Λιβαδᾶ ποὺ ἐπρόκειτο νὰ γνει χτὲς στὸ πεντα μελὲς Ἐφετεῖο. Νέα δικάσιμος ὡρίσθηκε ἡ 10η Ἰουνίου 1982.

ΑΥΘΑΙΡΕΤΑ: ΤΕΛΟΣ ΜΕ ΤΗΝ ΑΛΛΑΓΗ

ΜΕ ἀπόφαση τῆς Νομαρχίας θὰ συσταθεῖ συντονιστικὸ ὄργανο τὸ ὁποῖο θὰ ἐπιλαμβάνεται τὰ θέματα ποὺ ἀφοροῦν τὰ αὐθαίρετα κτίσματα καὶ τὴν προστασία τῶν ἀκτῶν.

Στὸ συντονιστικὸ αὐτὸ ὄργανο, στὸ ὁποῖο θὰ προεδρεύει ἡ Νομάρχης κ. Συνοδινοῦ θὰ συμμετάσχουν καὶ δυὸ μέλη τῆς Τοπικῆς Αὐτοδιοίκησης.

★ Τὸ φαινόμενο τῶν αὐθαιρέτων κτισμάτων ἔχει πάρει τεράστιες διαστάσεις στὸ νησί μας ὅπως ἐπίσης καὶ κτίσματα ποὺ δὲν βρίσκονται σὲ ἄρτια οἰκόπεδα.

★ ΑΝΑΓΝΩΣΤΕΣ μας μετὰ τὸ σχόλιό μας σχετικὰ μὲ τὰ αὐθαίρετα —στὶς 14 Ἀπριλίου— μᾶς γράφουν ὅτι πράγματι ὑπάρχουν πάρα πολλὰ παράνομα κτίσματα, ὅπως ἀκάλυπτοι καὶ βοηθητικοὶ χῶροι, χωρὶς ἄδειες οἰκοδομῆς καὶ μάλιστα στὰ κεντρικότερα σημεῖα τῆς πόλης.

Διαμαρτύρονται στά Κρητικά γιά τό ἐκεῖ Γραφεῖο κηδειῶν

ΠΟΛΛΕΣ διαμαρτυρίες διατυπώθηκαν χτὲς στὴν ἐφημερίδα μας γιὰ τὶς ἐνέργειες τοῦ γραφείου κηδειῶν ποὺ βρίσκεται στὴ θέση «Κρητικά».

★ Νοικοκυρὲς μὲ ἀρκετὰ τηλεφωνήματά τους μᾶς κατάγγειλαν ὅτι τὸ γραφεῖο αὐτὸ ἔφερε χτὲς ἕνα νεκρὸ (μᾶλλον ἀλλοδαπὸ) τὸν ὁποῖο σὰ θάνωσαν οἱ ὑπάλληλοί του γιὰ νὰ τὸν στείλουν κατόπιν ἐκτὸς Ρόδου.

ΤΟ γεγονὸς αὐτὸ τὸ μακάβριο δηλαδὴ ἡ μεταφορὰ τοῦ νεκροῦ σὲ κατοικημένη περιοχή, ἀναστάτωσε τὴ γειτονιὰ τῶν Κρητικῶν καὶ οἱ κάτοικοι διαμαρτύρονται τονίζοντας ὅτι:

«Εἶναι παράλογο καὶ πολὺ κακὸ γιὰ τὰ μικρὰ παιδιά μας νὰ βλέπουν δίπλα στὰ σπίτια τους νὰ μεταφέρονται νεκροὶ μέσα στὰ γραφεῖα».

ΜΙΑ ἀπὸ τὶς ἀγανακτισμένες αὐτὲς γυναῖκες μᾶς πληροφόρησε ὅτι ἐνημέρωσε σχετικὰ καὶ τὸν Εἰσαγγελέα.

Ἐνισχύσεις καί σέ ἀγρότες τῆς Ρόδου

ΠΟΣΟ 3.653.300 δρχ. κατανεμήθηκε ἀπὸ τὸ ὑπουργεῖο Γεωργίας στὰ ὑποκαταστήματα τῆς ΑΤΕ (Χαλκίδας, Σάμου, Κορίνθου, Ἀττικῆς, Ρόδου καὶ Πειραιῶς) γιὰ τὴν καταβολὴ ἐνισχύσεων σὲ παραγωγοὺς ποὺ ἡ γεωργική τους παραγωγὴ καταστράφηκε ἀπὸ τὶς πυρκαγιὲς κατὰ τὸ 1981.

Κλιμάκιο γιά σύνταξη μελέτης στή Κάρπαθο καί Κάσο γιά τά προβλήματα καί τις ἀνάγκες

Μὲ στόχο τὴ δημιουργία πλήρεστερης εἰκόνας γιὰ τὰ προβλήματα καὶ τὶς ἀνάγκες τοῦ Δωδεκανησιακοῦ χώρου, ἀναχώρησε σήμερα τὸ πρωὶ γιὰ Κάρπαθο καὶ Κάσο κλιμάκιο τῆς δμάδας μελέτης ποὺ βρίσκεται στὴ Ρόδο γιὰ τὴ σύνταξη τῆς Α' Φάσης τοῦ δετοῦς προγράμματος.

Τὸ κλιμάκιο θὰ ἔχει συναντήσεις μὲ ὅλους τοὺς ἐκπροσώπους τῆς Τοπικῆς Αὐτοδιοίκησης καθὼς καὶ μὲ τοὺς τοπικοὺς συνεταιριστικούς, συνδικαλιστικοὺς καὶ πολιτικοὺς φορεῖς τῶν δύο νησιῶν.

Ἰδιαίτερη ἔμφαση θὰ δοθεῖ σὲ δύο ἐπίπεδα. Στὸ πρῶτο θὰ γίνει προσπάθεια νὰ καταγραφεῖ ἡ σημερινὴ ὑφιστάμενη κατάσταση σ' ὅλους τοὺς τομεῖς παραγωγῆς, φυσικοῦ ἢ τεχνητοῦ περιβάλλοντος καὶ δραστηριοτήτων στὰ νησιὰ μὲ τὴ βοήθεια καὶ τὴ συμμετοχὴ τῶν τοπικῶν ὑπηρεσιακῶν παραγόντων καθὼς καὶ τοῦ τοπικοῦ ὑφιστάμενου ἐπιστημονικοῦ δυναμικοῦ. Στὸ δεύτερο θὰ ἀνιχνευτοῦν τὰ ἐπιμέρους ἀλλὰ καὶ τὰ γενικότερα προβλήματα καὶ οἱ ἀνάγκες τῆς ἐπαρχίας Κρπάθου, κύρια μέσα ἀπὸ τὴν ἐνεργοποίηση ὅλων τῶν τοπικῶν φορέων. Μ' αὐτὸ τὸ τρόπο, ἔξω ἀπὸ τὶς συνεντεύξεις, τὰ ἐρωτηματολόγια, τὴ χαρτογραφικὴ δουλειὰ κ.λπ. θὰ κληθοῦν νὰ συμμετέχουν ἐνεργὰ ὅλοι οἱ τοπικοὶ φορεῖς σὲ συγκεκριμένες συσκέψεις μὲ τελικὸ στόχο τὴ χάραξη ἀξόνων ἀνάπτυξης τῶν νησιῶν.

Ἀντίστοιχες διαδικασίες προγραμματίζεται νὰ γίνουν τόσο γιὰ τὴν ἐπαρχία Καλύμνου ὅσο καὶ γιὰ τὴν ἐπαρχία τῆς Κῶ.

Τό «Σαπφώ» τήν Κυριακή φέρνει 1.000 φιλάθλους

Ἀναμένεται νὰ καταπλεύσει στὴ Ρόδο τὴν Κυριακὴ 9.5.82, προερχόμενο ἀπὸ Μυτιλήνη, τὸ ὑπερπολυτελὲς Ο) Γ—Ε) Γ «ΣΑΠΦΩ» μὲ χίλιους καὶ πλέον φιλάθλους ποὺ ναυλώθηκε εἰδικὰ γιὰ τὸν ἀγώνα τῆς Κυριακῆς.

Τὸ πλοῖο θὰ καταπλεύσει στὶς 08.00 τῆς Κυριακῆς καὶ θὰ ἀναχωρήσει τὴν Δευτέρα 14.00. Ἀναμένεται λοιπὸν κοσμοσυρροὴ καὶ στὴν ἀγορά μας γιατὶ ὅπως δήποτε οἱ φίλαθλοι θὰ ἐπωφεληθοῦν ἀπὸ τὴν ἐκδρομὴ γιὰ νὰ κάνουν τὰ ψώνια τους.

Κρήτη: Τὸ νησι μέ τήν δυναμική προσωπικότητα

● Τῆς ΜΑΙΡΗΣ ΗΛ. ΠΑΠΑΝΔΡΕΟΥ

Ἀναμφισβήτητα κι οἱ Κρητικοὶ —ὅπως ὅλοι οἱ Ἕλληνες— ἀγαποῦν πολὺ τὴ γεννέτειρά τους. Ἡ ἔκφραση ὅμως αὐτῆς τῆς ἀγάπης τους, τοὺς κάνει νὰ ξεχωρίζουν. Ἀγαποῦν τὸ νησί τους σωστά. Δηλαδή, δὲν εἶναι ἁπλῶς «τοπικιστές», ἀλλά, εἶναι πραγματικὰ δεμένοι μὲ τὴ γῆ τους, ποὺ τὴ φροντίζουν μὲ στοργή, ἀφοσίωση καὶ προπαντὸς μὲ σεβασμό. Σὲ καμένα ἄλλο νομὸ τῆς Ἑλλάδας μας, δὲν εἶδα νέους μὲ σύγχρονο ντύσιμο καὶ καλοσχεδιασμένο μούσι, νὰ σέρνουν καροτσάκι μὲ σκαπτικὰ ἐργαλεῖα στὸν ἐθνικὸ δρόμο. Που θενὰ δὲν εἶδα τῆζ ωντανὴ παράδοση νὰ περνάει ἀπὸ γενεὰ σὲ γενεὰ ὅπως στὴν Κρήτη. Που θενὰ δὲν εἶδα νὰ χτίζουν χρησιμοποιώντας δομικὰ ὑλικὰ τοῦ νησιοῦ καὶ χαρακτηριστικὰ ἀρχιτεκτονικὰ σχέδια, ἔτσι ποὺ τὸ νέο καὶ τὸ παλιό, νὰ ἐναρμονίζονται ἀπόλυτα μεταξύ τους καὶ μὲ τὸ περιβάλλον.

Οἱ καλλιέργειες τῆς ἐλιᾶς καὶ τοῦ ἀμπελιοῦ, φτάνουν μέχρι τὶς βουνοκορφές, σὲ συμμετρικὲς ἀράδες, ποὺ σοῦ δίνουν τὴν ἐντύπωση τῆς φραμπαλωτῆς, λουσάτης φούστας τῆς ἀρχόντισσας λεβεντογεννήτρας Κρήτης. Κι αὐτὴ ἡ σωστὴ ἀγάπη τῶν κατοίκων της γιὰ τὸν μπαρουτοκαπνισμένον τους τόπο, μεταμόρφωσε τὴν Κρήτη καὶ στὰ μάτια τῶν ἐπισκεπτῶν της. Δὲν ἄφησαν ὁν ὅποιο τουρίστα, ν' ἀλλοιώσει τὴ μορφὴ καὶ τὸ χαρακτήρα τῶν κατοίκων ἢ τοῦ φυσικοῦ περιβάλλοντος. Συγκινητικό, νὰ διαβάζεις στὸν τάφο τοῦ Βενιζέλου, τί ἔγραψε γι' αὐτόν, ὁ ἐθνικός μας ποιητὴς Κωστῆς Παλαμᾶς: «Ἂν τοῦ πρέπουν τοῦ τάφου στολίδια — στῆστ' ἀπάνω του ὁλόρθη λαμπάδα — μὲ τὴν ἄσβεστη φλόγα τὴν ἴδια —

Συνέχεια στὴ σελίδα 6

Ἐνωση Ξενοδόχων Δωδεκανήσου

Ἡ Ἕνωση Ξενοδόχων Δωδεκανήσου ἀνακοινώνει ὅτι ἡ ἐπιτροπὴ ἐλέγχου τῶν τιμῶν θὰ ἐπισκεφθεῖ τὰ ξενοδοχεῖα τῆς Ρόδου τὴν Κυριακὴ 9.5.82 καὶ τὴν Δευτέρα 10.5.82 γιὰ τὸν ἔλεγχο τῶν τιμῶν.

Ἡ Σύμη στήν Ἀντίσταση

ΔΙΑΒΑΣΤΕ αὔριο στὴν «ΕΝΗΜΕΡΩΣΗ» ἄρθρο τοῦ κ. Γεωργίου Τοπούζη μὲ θέμα: «Ἡ ΑΝΤΙΣΤΑΣΗ τῶν Συμιακῶν κατὰ τὸν β' Παγκόσμιο Πόλεμο».

Δημοσιεύονται πολλὰ ὀνόματα πατριωτῶν ποὺ πρόσφεραν, μεγάλες ὑπηρεσίες στὸν ἀπελευθερωτικὸ ἀγώνα.

"Οχι 'Ορφανοτροφεῖα ἀλλά παιδικά χωριά ΣΟΣ

● ΤΟΥ κ. ΣΤΑΜΟΥ ΠΑΝΤΕΛΙΔΗ, Δ)ΝΤΗ ΕΚΤΟΔΡ

ΜΕΣΑ στὴν παραφροσύνη τῶν ἐξοπλισμῶν, τῆς ἀδικίας, τῆς βίας καὶ τῆς ἀπανθρωπιᾶς ὑπάρχουν κάπου κάπου καὶ ἀναλαμπὲς ἀνθρωπισμοῦ, ἀγάπης καὶ συμπόνοιας γιὰ τὸν ἄνθρωπο καὶ περισσότερο γιὰ τὸ παιδί.

Γιὰ τὸ ἐγκαταλειμμένο παιδὶ ποὺ ὑγιὰ διάφορες αἰτίες βρέθηκε μόνο στὴ ζωή.

Μακρόχρονες προσπάθειες φιλανθρώπων ἀρχίζουν νὰ καρποφοροῦν. Περισσότερα ἀπὸ 130 Παιδικὰ Χωριὰ SOS σὲ 60 χῶρες σ' ὅλο τὸν κόσμο εἶναι μιὰ ἐλπίδα γι' αὐτὰ τὰ παιδιά. Θὰ βροῦν μιὰ στέγη καὶ ἀγάπη.

Οἱ τελευταῖες δεκαετηρίδες τοῦ αἰῶνα μας χαρακτηρίζονται γιὰ τὶς ἀλματώδεις ἀλλαγὲς καὶ τὴν ἀνασφάλεια, τὸ ἄγχος τοῦ πυρηνικοῦ ὀλέθρου καὶ τὴν τεράστια ἀπόσταση μεταξὺ τῶν πλουσίων καὶ πτωχῶν χωριῶν καὶ προσώπων. Χαρακτηριστικὸ παράδειγμα εἶναι οἱ δημοσιευμένες φωτογραφίες σὲ γνωστὰ περιοδικὰ παγκοσμίου κυκλοφορίας. Τὸ SUNDAY TIMES τῆς Καλιφόρνιας δημοσιεύει τὴν τελετὴ γάμων... σκύλων μὲ νυφικὰ καὶ σμόκιν, μὲ παπά, κουμπάρο, μὲ ἐκλεκτοὺς μεζέδες, σαμπάνια κι ὅ,τι ἄλλη ἀηδία μπορεῖ κανεὶς νὰ φανταστεῖ. Τὴν ἴδια ἐποχὴ δημοσιεύεται στὸ PARIS MATCH ἄρθρο γιὰ τὴν ἀθλιότητα ποὺ ἐπικρατεῖ σὲ ἄλλη περιοχὴ τῆς ὑφηλίου, στὴν Οὐγκάντα. Νεκρὰ καὶ σκελετωμένα ἀπὸ τὴν πεῖνα παιδιὰ μεταφέρονται γιὰ νὰ πεταχτοῦν στὸ ὰσος γιὰ νὰ φαγωθοῦν ἀργότερα ἀπὸ τὰ τσακάλια. Αὐτὰ τὰ ἀθῶα πλασματάκια δὲν εἶχαν τὴν τύχη νὰ ταφοῦν τουλάχιστον, ἐνῶ οἱ περισσότερες χῶρες διατηροῦν νεκροταφεῖα γιὰ κατοικίδια ζῶα. Ἡ σύγκριση αὐτῶν τῶν ἀπίθανων συμβάντων δείχνει τὴ στάθμη τοῦ πολιτισμοῦ μας!

Εἶναι παρήγορο λοιπὸν ποὺ ὑπάρχουν ἀκόμη καλοὶ ἄνθρωποι, ἔστω λίγοι, μὲ τὴν ἐλπίδα νὰ γίνουν περισσότεροι.

ΤΟ πρῶτο παιδικὸ χωριὸ SOS ἱδρύθηκε τὸ 1949 στὸ

Συνέχεια στὴ σελίδα 6

ΠΡΟΣΚΛΗΣΗ

Σᾶς προσκαλοῦμε τὸ ΣΑΒΒΑΤΟ 8 ΜΑΪΟΥ στὶς 7.30 στὴ ΣΥΡΙΑΚΗ ΒΡΑΔΙΑ, ποὺ γίνεται στὰ πλαίσια τῶν Ἐκδηλώσεων τῆς ΕΚΘΕΣΗΣ ΦΩΤΟΓΡΑΦΙΑΣ τοῦ ΝΙΚΟΥ ΚΑΣΕΡΗ στὸ ΠΝΕΥΜΑΤΙΚΟ ΚΕΝΤΡΟ τοῦ Δήμου Ρόδου μὲ τὴ συμπαράσταση τοῦ ΣΥΛΛΟΓΟΥ ΣΥΜΑΙΩΝ «Ο ΠΑΝΟΡΜΙΤΗΣ».

Ἡ βραδιὰ περιλαμβάνει ὁμιλία ἀπὸ τὴν Ἀρχιτέκτονα δίδα ΠΑΠΑΪΩΑΝΝΟΥ ΑΝΑΣΤΑΣΙΑ γιὰ τὴν ἀρχιτεκτονικὴ τῆς Σύμης καὶ τραγούδια τῆς ΣΥΜΗΣ.

Ἡ "Εκθεση Φωτογραφίας εἶναι ἀνοικτὴ κάθε μέρα τὸ ἀπόγευμα ἀπὸ 5.30 ἕως 9.30.

Ὁ Λαϊκός στιχος μας

ΤΑ ΙΔΙΑ ΚΑΙ ΤΑ ΙΔΙΑ
ΜΑΣ ΠΕΘΑΝΕ Η ΑΚΡΙΒΕΙΑ

Οἱ νοικοκυρὲς ἐσχάτως δόστου καὶ παραπονοῦνται
καὶ ρωτοῦνε τί θὰ γίνουν τῆς ἀκρίβειας μας τὰ χάλια.
Οἱ τιμὲς πάνω στὰ ὕψη κάθε μέρα αἰωροῦνται
κι ἔχουν χάσει οἱ καημένες καὶ τ' αὐγὰ καὶ τὰ πασχάλια!
Πέρασε κεῖνος ὁ καιρὸς ποὺ εἶχε μιὰ δραχμὴ
ἔνδοξη Ρωμιοσύνη μου ἕνα κιλὸ ψωμί!...
"Εχει ἀκριβείνει φίλοι μου, πάλι ἡ κουραμάνα
δύο δραχμὲς κατὰ κιλὸ καὶ νάταν τοῦτο μόνο
δὲ θὰ πείραζε καὶ τόσο κατακαημένη μάνα
Ἑλλαδίτσα σὺ σοφή σου ποὺ στὰ λέω μ' ἕνα πόνο
ἀθεράπευτο! μεγάλο! ναὶ μανούλα μου γλυκειά,
ποὺ μοῦ καίγεται ἡ δόλια, ἡ φτωχή μου ἡ καρδιά!...
Τί θὰ γίνει τέλος πάντων ἡ ρημάδα ἡ ἀκρίβεια.
Στὶς πεντήκοντα δραχμοῦλες ἔχουν φτάσει οἱ πατάτες
κάθε μέρα συζητοῦμε γιὰ τὰ ἴδια καὶ τὰ ἴδια
καὶ σηκώνουν τῆς καημένης Ρωμιοσύνης μας οἱ πλάτες
τοῦ τιμάριθμου τὸ βάρος ποῦν' ἀσήκωτο πολὺ
κι ὁ φτωχὸς ἀπ' τή... χαρά του δόστου κι... ἀκτινοβολεῖ!
Πουθενὰ πιὰ φίλτατοί μου δὲ μπορεῖς νὰ πλησιάσεις
βάρδα ψάρια, βάρδα κρέας, βάρδα ἡ μαναβικὴ
κι ἀπὸ τὸ πολὺ τὸ βάρδα τὸ μυαλό σου θὲ νὰ χάσεις
βάρδα κι ἀπὸ τὰ φασόλια, ἀπ' τὴ φάβα καὶ φακή!

Συνέχεια στὴ σελίδα 5

"Εκθεση ζωγραφικῆς γυναικῶν

ΤΙΣ πρῶτες μέρες τοῦ Ἰουνίου τὸ Πνευματικό μας Κέντρο ὀργανώνει ἔκθεση Ζωγραφικῆς Γυναικῶν Δωδεκανήσου.

Οἱ ἐνδιαφερόμενες πρέπει μέχρι τὶς 25 Μαΐου νὰ δηλώσουν συμμετοχὴ στὰ Γραφεῖα τοῦ Πνευματικοῦ Κέντρου ἢ στὸ τηλέφωνο 25.821.

Ἑλληνική Δημοκρατία
Νομαρχία Δωδεκανήσου
ΑΝΑΚΟΙΝΩΣΗ

Ξεκινώντας τὶς συσκέψεις γιὰ τὴν ἐκπόνηση τοῦ Πενταετοῦς Προγράμματος Οἰκονομικῆς καὶ Κοινωνικῆς Ἀναπτύξεως τοῦ Νομοῦ Δωδεκανήσου, μὲ πλατιὰ ἀξιοποίηση τῆς λαϊκῆς συμμετοχῆς, καλοῦνται γιὰ σήμερα 7.5.82 στὶς 10 π.μ. στὸ Γραφεῖο τῆς κ. Νομάρχου σὲ εὐρεία σύσκεψη γιὰ τὸ πρόβλημα τῆς Παιδείας, οἱ ἑξῆς ἐκπρόσωποι φορέων:

1) Ὁ διευθυντὴς Ἐσωτερικῶν, 2) Τὰ μέλη τοῦ Κλιμακίου τοῦ ΥΧΟΠ, 3) Ἐκπρόσωπος τῆς Ὑπηρεσίας Περιφερ. Ἀνάπτυξης τοῦ Ὑπουργείου Συντονισμοῦ, 4) Οἱ Ἐπιθεωρητὲς δημοτικῆς ἐκπαίδευσης α΄ καὶ β΄ περιφερειῶν, 5) Ὁ Ἐπιθεωρητὴς Μέσης Ἐκπαίδευσης, 6) Ὁ διευθυντὴς τῆς ΑΣΤΕΡ, 7) Οἱ δύο διευθυντὲς τῆς Ἐπαγγελματικῆς καὶ Τεχνικῆς Ἐκπαίδευσης, 8) Ὁ διευθυντὴς τῆς Παιδαγωγικῆς Ἀκαδημίας Ρόδου, 9) Ὁ διοικητὴς τῆς Σχολῆς Ἐμπορικοῦ Ναυτικοῦ, 10) Ὁ διευθυντὴς τῶν Σχολῶν Μαθητείας, 11) Ὁ ἐκπρόσωπος τῆς Νομαρχιακῆς Ἐπιτροπῆς Λαϊκῆς Ἐπιμόρφωσης, 12) Ἐκπρόσωπος τῆς Συντονιστικῆς Γονέων καὶ Κηδεμόνων, 13) Ἐκπρόσωπος τῶν σπουδαστῶν τῆς ΑΣΤΕΡ, 14) Ἐκπρόσωπος τῶν σπουδαστῶν ΚΕΤΕ, 15) Ἐκπρόσωπος τῶν Μαθητικῶν Κοινοτήτων Μέσης Ἐκπαίδευσης, 16) Ἐκπρόσωπος τῆς Ἕνωσης Λειτουργῶν Μέσης Ἐκπαίδευσης Δωδεκανήσου, 17) Ἐκπρόσωπος τῶν Διδασκάλων καὶ Νηπιαγωγῶν, 18) Ἐκπρόσωπος τοῦ Τεχνικοῦ Ἐπιμελητηρίου — τμήματος Δωδεκανήσου, 19) Ὁ δήμαρχος Ρόδου καὶ ὡς Πρόεδρος τῆς Ἕνωσης δήμων καὶ κοινοτήτων, 20) Ὁ Ὑγειονομικὸς ἐπιθεωρητὴς τῶν σχολείων, καὶ 21) Ὁ διευθυντὴς Σωματικῆς Ἀγωγῆς.

ΑΞΟΝΕΣ τῆς σημερινῆς συζήτησης θὰ εἶναι: α) τὸ θέμα τῶν ἐγκαταστάσεων σχολείων (κατάσταση, προβλήματα, προβλέψεις), β) τὸ θέμα τοῦ Προσωπικοῦ σὲ σχέση μὲ τὸ δυναμικὸ τῶν ἐκπαιδευτικῶν ἱδρυμάτων, γ) τὸ θέμα προγραμματισμοῦ καὶ χωροθέτησης τῆς Παιδείας ἀνὰ βαθμίδα στὰ Δωδεκάνησα καὶ δ) τὸ θέμα τῶν προτάσεων γιὰ βελτίωση ἢ ἀλλαγὴ τοῦ θεσμικοῦ πλαισίου.

Οἱ συσκέψεις αὐτὲς θὰ συνεχισθοῦν στὶς 12 καὶ 14 τρέχ. μὲ θέματα Ὑγείας καὶ Πολιτιστικά. Ἐπίσης θὰ γίνουν συσκέψεις τὴν 17η τρέχ. στὴν Πάτμο γιὰ θέματα τῆς Ἐπαρχίας Καλύμνου καὶ τὴν 18η στὴν Κῶ, γιὰ θέματα τῆς Ἐπαρχίας Κῶ.

ΘΕΑΜΑΤΑ

ΚΙΝΗΜΑΤΟΓΡΑΦΟΣ

ΜΕΤΡΟΠΟΛ

ΠΡΟΓΡΑΜΜΑΤΑ:
6—8, 8—10, 10—12

Μοναδικὸς στὸ εἶδος του ὁ ἀγαπημένος χανδρὸς ΜΠΑΝΤ ΣΠΕΝΣΕΡ μαζὶ μὲ τὸ μικρὸ φίλο του θὰ σᾶς χαρίσει καὶ πάλι δυὸ ὧρες γεμάτες σπαρταριστὲς περιπέτειες στὴ τελευταία ταινία του.

«ΜΠΟΤΤΟΖΑΣ
Ο ΣΙΦΟΥΝΑΣ
ΤΟΥ ΧΟΓΚ ΚΟΝΓΚ»
(FLATFOOT GOES EAST)

Τέτοιο ξύλο καὶ τέτοιο γέλιο δὲν ξανάπεσε σὲ ταινία.

Πρωταγωνιστοῦν:
ΜΠΑΝΤ ΣΠΕΝΣΕΡ
ΛΑ ΛΕΤΙΕΡΙ
ΕΓΧΡΩΜΟ — ΚΑΤΑΛΛΗΛΟ

ΣΤΟ ΣΙΝΕΑΚ
ΕΠΙΔΡΟΜΗ ΠΡΟΪΣΤΟΡΙΚΩΝ ΤΕΡΑΤΩΝ
ΑΠΟ ΤΟ ΔΙΑΣΤΗΜΑ

ΚΙΝΗΜΑΤΟΓΡΑΦΟΣ

ΟΛΥΜΠΙΑ

ΠΡΟΓΡΑΜΜΑΤΑ:
6—8, 8—10, 10—12

Κυριακὴ ἔναρξη ἀπὸ 4 μ.μ.

Σήμερα μιὰ σεξοκωμωδία τύπου «ΘΡΑΝΙΟ». Ὁ δρ. ΓΚΟΥΝΤΕΡ ΧΑΝΟΛΝΤ παρουσιάζει αὐτὴ τὴν μορφωτικὴ ταινία ρεπορτὰζ γύρω ἀπὸ τὶς μαθήτριες μετὰ τὸ σχολεῖο.

«ΜΑΘΗΤΡΙΕΣ No 6
ΕΡΩΤΙΚΗ ΣΧΟΛΗ
ΘΕΡΜΟΑΙΜΩΝ ΚΟΡΙΤΣΙΩΝ»

Πρωταγωνιστοῦν οἱ ὡραιότερες μαθήτριες τῆς Γερμανίας.
ΕΓΧΡΩΜΟ — ΑΚΑΤΑΛΛΗΛΟ

ΚΙΝΗΜΑΤΟΓΡΑΦΟΣ

ΤΙΤΑΝΙΑ

ΠΡΟΓΡΑΜΜΑΤΑ:
6—8, 8—10, 10—12

Τὸ θρυλικὸ κατσαριδάκι σὲ μιὰ νέα ὑπερκωμωδία τοῦ ὀργανισμοῦ «Γουὸλτ Ντίσνεϋ». Ἑτοιμαστεῖτε γιὰ τὸ πιὸ μεγάλο γλέντι ποὺ ἔγινε ποτέ.

«ΤΟ ΚΑΤΣΑΡΙΔΑΚΙ ΣΤΙΣ ΜΕΓΑΛΕΣ ΤΡΕΛΕΣ ΤΟΥ»

Πρωταγωνιστοῦν:
ΚΛΩΡΙΣ ΛΗΤΣΜΑΝ
ΤΣΑΡΛΣ ΜΑΡΤΙΝ ΣΜΙΘ
ΕΓΧΡΩΜΟ — ΚΑΤΑΛΛΗΛΟ

ΚΙΝΗΜΑΤΟΓΡΑΦΟΣ

ΠΑΛΛΑΣ

ΠΡΟΓΡΑΜΜΑΤΑ:
6—8, 8—10, 10—12

Ὁ μεγάλος ΜΠΡΟΤΣ ΛΗ ἐμφανίζεται στὴν ταινία ποὺ δὲν παίχθηκε ποτέ. Ὁ ἀκατανίκητος ἥρωας δσο ποτὲ ἄλλοτε δυναμικός.

«ΤΟ ΠΑΙΧΝΙΔΙ
ΤΟΥ ΘΑΝΑΤΟΥ No 2»

Αὐθεντικὲς σκηνὲς μὲ τὸ ἄφθαστο κι ἀξέχαστο πρωταγωνιστὴ πλαισιώνουν τὴν ΤΠΕΡ — ΔΥΝΑΜΙΚΗ — ΠΕΡΙΠΕΤΕΙΑ.

ΚΑΤΑΛΛΗΛΟ ΑΠΟ 13 ΕΤΩΝ

ΘΕΑΤΡΟ

ΕΘΝΙΚΟ

2ο ΘΕΑΤΡΙΚΟ
ΦΕΣΤΙΒΑΛ ΡΟΔΟΥ

- ΠΑΡΑΣΚΕΥΗ 7 ΜΑΪΟΥ
- ΣΑΒΒΑΤΟ 8 ΜΑΪΟΥ
- ΚΥΡΙΑΚΗ 9 ΜΑΪΟΥ

7.30—9.30 & 9.30—11.30

ΘΕΑΤΡΟ «ΣΤΟΑ»
Σ. Παπαδογιώργου

«ΤΗΝ ΑΛΛΗ ΚΥΡΙΑΚΗ»

Εἰσιτήρια προπωλοῦνται καθημερινὰ στὸ ταμεῖο τοῦ Ἐθνικοῦ Θεάτρου 11—1 καὶ 5—9.30.

★ ΙΣΧΥΟΥΝ ΕΙΣΙΤΗΡΙΑ ΕΡΓΑΤΙΚΗΣ ΕΣΤΙΑΣ

ΘΕΑΤΡΟ

Π. ΠΟΛΗΣ

ΚΑΛΛΙΤΕΧΝΙΚΑΙ ΕΚΔΗΛΩΣΕΙΣ Ε.Ο.Τ.

★

ΚΕΝΤΡΟ ΠΑΡΑΔΟΣΙΑΚΟΥ ΧΟΡΟΥ

★

ΧΟΡΟΙ ΚΑΙ ΤΡΑΓΟΥΔΙΑ ΑΠ' ΟΛΗ ΤΗΝ ΕΛΛΑΔΑ

ΑΠΟ 1η ΜΑΪΟΥ ΜΕΧΡΙ 31 ΟΚΤΩΒΡΙΟΥ

ΠΑΡΑΣΤΑΣΕΙΣ ΚΑΘΕ ΜΕΡΑ ΕΚΤΟΣ ΣΑΒΒΑΤΟΥ ΩΡΑ 9.15'
ΤΗΛ.: 20157 — 29085

τηλεόραση

ΕΡΤ

9.20 ΕΚΠΑΙΔΕΥΤΙΚΗ ΤΗΛΕΟΡΑΣΗ.
17.45 ΚΟΚΚΙΝΗ ΚΛΩΣΤΗ.
Κουκλοθέατρο γιὰ μικρὰ παιδιὰ μὲ τὸν Πίκη καὶ τὶς φανταστικές του ἱστορίες.
18.00 ΔΟΝ ΚΙΧΩΤΗΣ.
Διασκευὴ τοῦ κλασικοῦ ἔργου τοῦ Θερβάντες σὲ κινούμενα σχέδια, ἱσπανικῆς παραγωγῆς.
«Τὸ μαστίγωμα τοῦ Σάντσο Πάντσα».
18.30 ΕΙΔΗΣΕΙΣ.
18.40 Ο ΕΛΛΗΝΑΣ ΚΑΙ ΤΟ ΑΥΤΟΚΙΝΗΤΟ.
Ἐκπομπὴ τῆς ΕΛΠΑ.
19.05 ΚΑΘΗΜΕΡΙΝΕΣ ΙΣΤΟΡΙΕΣ.
Τηλεοπτικὴ σειρὰ αὐτοτελῶν ἐπεισοδίων, ἀμερικανικῆς παραγωγῆς 1981, βραβευμένη μὲ 3 ΕΜΜΥ.
19.30 Η ΑΛΛΗ ΕΛΛΑΔΑ.
Ἐκπομπὴ ἀπὸ τὸν πολιτιστικὸ χῶρο.
«Καλαμάτα».
20.00 Η ΔΑΣΚΑΛΑ ΜΕ ΤΑ ΧΡΥΣΑ ΜΑΤΙΑ (Ε)
21.00 ΕΙΔΗΣΕΙΣ.
21.45 ΝΤΑΛΛΑΣ
22.35 ΕΔΩ ΚΑΙ ΣΗΜΕΡΑ.
23.15 40 ΧΡΟΝΙΑ ΤΖΑΖ.
Μαγνητοσκοπημένη συναυλία τοῦ Μίμη Πλέσσα ποὺ δόθηκε πέρυσι τὸν Φεβρουάριο στὸ Δημοτικὸ Θέατρο τοῦ Πειραιᾶ, στὰ πλαίσια τῆς «Ἔκφρασης 80—81».
Α΄ Μέρος.
24.00 ΕΙΔΗΣΕΙΣ.
00.05 ΚΙΝΗΜΑΤΟΓΡΑΦΙΚΗ ΛΕΣΧΗ.
Μικρὸ ἀφιέρωμα στὸν Ἰάπωνα σκηνοθέτη Ναγκίσα Ὄσίμα.
«Ὁ ἀπαγχονισμός».
Ψυχολογικὸ δράμα, παραγωγῆς 1968.

ΥΕΝΕΔ

16.55 ΕΝΑΡΞΗ — ΤΟ ΠΡΟΓΡΑΜΜΑ ΜΑΣ.
17.00 ΜΟΤΣΑΡΤ.
«Ἡ σκιαγραφία ἑνὸς νέου». Γερμανικὴ παραγωγή.
Τελευταῖο ἐπεισόδιο».
17.50 ΚΙΝΟΥΜΕΝΑ ΣΧΕΔΙΑ.
18.00 ΕΙΔΗΣΕΙΣ.
18.15 ΤΟ ΕΙΚΟΣΙΤΕΤΡΑΩΡΟ.
Ρεπορτὰζ καὶ ἔρευνες.
18.30 Η ΖΩΗ ΑΥΡΙΟ.
Ἐπιστημονικὰ ντοκυμανταίρ.
18.45 ΝΕΑΝΙΚΕΣ ΙΣΤΟΡΙΕΣ.
Ἀγγλικὴ παραγωγὴ μὲ αὐτοτελεῖς κοινωνικὲς ἱστορίες.
19.45 Η ΚΥΠΡΟΣ.
Θέματα ἀπὸ τὴν Κύπρο.
20.00 ΣΤΟΝ ΟΥΡΑΝΟ.
Ἀγγλικὴ ἐπιστημονικὴ σειρά, 3 ἐπεισοδίων.
«Ὑπόσχεση στὸν οὐρανό».
20.30 ΤΟ ΜΥΣΤΙΚΟ ΤΟΥ ΑΣΠΡΟΥ ΒΡΑΧΟΥ.
Τηλεοπτικὴ μεταφορὰ τοῦ ὁμώνυμου ἔργου τοῦ Γιάννη Μαρῆ, μὲ τὸν Φαίδωνα Γεωργίτση, τὴν Ὄλγα Πολίτου, τὸν Ἀνέστη Βλάχο, τὸν Γρηγόρη Βαφιᾶ κ.ἄ.
21.30 ΕΙΔΗΣΕΙΣ.
22.00 Η ΖΩΗ ΞΑΝΑΡΧΙΖΕΙ (ΟΙ ΜΑΛΛΕΝΣ)
Ἀγγλικὴ κοινωνικὴ σειρὰ ἐποχῆς.
23.00 ΑΣΤΥΝΟΜΙΚΟ ΤΜΗΜΑ ΤΗΣ ΧΙΛ ΣΤΡΗΤ.
Αὐτοτελεῖς ἀστυνομικὲς περιπέτειες.
«Προετοιμασα γιὰ ἔγκλημα».
24.00 ΕΙΔΗΣΕΙΣ.

ΕΛΛΗΝΙΚΗ ΔΗΜΟΚΡΑΤΙΑ
ΔΗΜΟΣ ΡΟΔΟΥ
Ἀριθ. Πρωτ. 2971

ΑΝΑΚΟΙΝΩΣΗ

Ὁ Δήμαρχος Ρόδου ἀνακοινώνει ὅτι γιὰ τὴν ἐξυπηρέτηση τῶν ἐνδιαφερομένων ἐπιτρέπει στὰ ἰδιωτικὰ βυτιοφόρα νὰ ἀδειάζουν τὰ λύματα τῶν βόθρων στὸ χῶρο ἀπορριμμάτων τοῦ Δήμου μέχρι νὰ ὁλοκληρωθεῖ ἡ διαμόρφωση τοῦ νέου χώρου.

Ὁ Δήμαρχος
ΔΗΜΗΤΡΗΣ ΒΕΝΕΤΟΚΛΗΣ

BAMBOO
SCOUTELIS

Ἔπιπλα μπαμπού Dalvera
καὶ ψάθινα εἴδη

ΚΑΝΑΔΑ 37 - ΤΗΛ. 21619 ΡΟΔΟΣ

□ ΚΑΙΝΟΥΡΓΙΕΣ παραλαβὲς στὰ καινούργια σχέδια τοῦ Οἴκου DALVERA.
□ ΕΠΙΣΚΕΦΘΕΙΤΕ τὴν ἔκθεσή μας στὴν ὁδὸ Καναδᾶ 37.

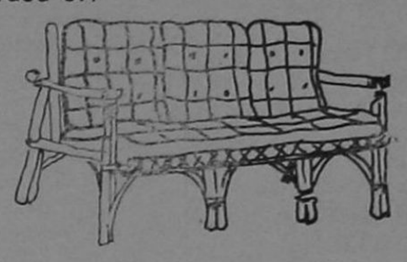

Χαρίστε στὸ σπίτι σας μιὰ ἐξωτικὴ νότα μὲ
BAMBOO
καὶ ψάθινα εἴδη.
Ἀποκλειστικότης: DALVERA

Τίς διαφημίσεις σας
στήν Ἐνημέρωση
Ἐνημέρωση πάει παντοῦ
Ἡ ἐφημερίδα μὲ τὸ δικό της
ἀναγνωστικὸ κοινό

ΕΝΗΜΕΡΩΣΗ
ΠΑΝΔΩΔΕΚΑΝΗΣΙΑΚΗ ΚΑΘΗΜΕΡΙΝΗ ΑΔΕΣΜΕΥΤΗ ΕΦΗΜΕΡΙΔΑ
★
● Ἰδιοκτήτης — Ἐκδότης — Διευθυντής: ΚΥΡΙΑΚΟΣ ΧΟΝΔΡΟΣ
● Ρεπόρτερς: ΔΗΜΗΤΡΙΟΥ Δημήτριος, ΔΗΜΟΣ Κ., ΚΑΛΑΦΑΤΑΣ Γιάννης, ΜΑΓΡΙΠΛΗΣ Ἀνδρέας, ΜΙΑΟΥΛΗΣ Ἀριστείδης, ΜΠΑΡΙΑΝΑΚΗΣ Μιχάλης, ΤΕΛΗΣ Κωστῆς, ΧΑΛΚΙΤΟΥ Μαρία, ΧΟΝΔΡΟΥ Ἑλένη
● Ἐπίσης συνεργάζονται οἱ: «ΑΘΤΡΟΣΤΟΜΟΣ Χ» καὶ «ΑΧΙΝΟΣ»
★
● Γραφεῖα Σύνταξης & Διαφημίσεων: Βασ. Σοφίας 46 — α΄ ὄροφος
● Τυπογραφεῖα: Ἄννας Μαρίας 120
● ΤΗΛΕΦΩΝΑ: Πρωινὲς ὧρες 28735, Ἀπογευματινὲς καὶ βραδυνὲς ὧρες 29211
★
● Ὑπεύθυνη Τυπογραφείου: ΚΑΙΤΗ ΝΙΚΟΛΟΠΟΥΛΟΥ

ΑΝ ΧΡΕΙΑΣΤΕΙ ΤΗΛΕΦΩΝΕΙΣΤΕ

Βλάβες ΔΕΗ	125
Ποῶτες Βοήθειες (Νοσοκομεῖο Ρόδου)	25555
Ὁδικὴ Βοήθεια ΕΛΠΑ	104
Ἄμεσος Δράση Ρόδου	100
Πυροσβεστικὴ Ρόδου	199
Τουριστικὴ Ἀστυνομία Ρόδου	27695
Βλάβες τηλεφώνου	121
Ὑδρεύσεως Ρόδου	22037
Συνδιαλέξεις ἐσωτερικοῦ	151
Συνδιαλέξεις ἐξωτερικοῦ	161
Καταθέσεις τηλεγραφημάτων	155
ΠΡΟ-ΠΟ — Λαϊκὸ Λαχεῖο	111

ΔΙΑΒΑΖΕΤΕ ΚΑΙ ΔΙΑΔΙΔΕΤΕ ΤΗΝ ΕΦΗΜΕΡΙΔΑ ΜΑΣ

Κτηματομεσιτικὲς
καὶ τοπογραφικὲς
ἐπιχειρήσεις

Ν. ΜΑΝΤΙΚΟΣ — Φ. ΑΓΓΕΛΙΝΙΟΣ

• • •

Εἴμαστε νέοι καὶ ἱκανοὶ νὰ σᾶς διαθέσουμε τὸ ἀκίνητο ποὺ ἀνταποκρίνεται στὶς δικές σας ἀπαιτήσεις.

★ ΔΙΑΘΕΤΟΥΜΕ
ΟΙΚΟΠΕΔΑ, ΧΩΡΑΦΙΑ ΚΑΙ ΔΙΑΜΕΡΙΣΜΑΤΑ ΣΤΗ ΡΟΔΟ ΚΑΙ Σ' ΟΛΗ ΤΗ ΔΩΔΕΚΑΝΗΣΟ ΣΕ ΤΜΕΣ ΚΑΤΩ ΑΠΟ ΟΤΙ ΕΣΕΙΣ ΠΡΟΒΛΕΠΕΤΕ

★ ΑΝΑΛΑΜΒΑΝΟΥΜΕ
ΟΤΙΔΗΠΟΤΕ ΑΚΙΝΗΤΟ ΣΑΣ — ΑΠΟ ΤΟ ΞΕΚΑΘΑΡΙΣΜΑ ΤΟΥ ΜΕΧΡΙ ΚΑΙ ΤΗ ΠΩΛΗΣΗ ΤΟΥ.

ΘΑ ΜΑΣ ΒΡΕΙΤΕ ΣΤΑ ΤΗΛΕΦΩΝΑ
23684 — 20198 — ΓΡΑΦΕΙΑ
25461 — 92042 — ΟΙΚΙΑ



ἄνθη
ΝΑΡΚΙΣΟΣ
ΡΟΔΟΣ-100 μαγαζιὰ
ΤΗΛΕΦΩΝΟΝ 20980

Μιὰ σπάνια ἔκθεση
μὲ φυτὰ καὶ λουλούδια γιὰ
στιγμὲς ποὺ ξεχωρίζουν

ΡΟΔΙΑΚΗ ΚΕΡΑΜΙΚΗ ΑΕ.
δομικὰ κεραμικὰ προϊόντα

Ἄρχισε ἡ παραγωγὴ καὶ διάθεση στὴν ἀγορὰ τῆς Ρόδου τούβλων ἀπὸ τὸ πιὸ σύγχρονο καὶ τελειοποιημένο ἐργοστάσιο.

ΔΙΑΣΤΑΣΕΙΣ:
6 X 9 X 12
10 X 20 X 20
15 X 18 X 30

ΓΙΑ ΠΑΡΑΓΓΕΛΙΕΣ

21ο ΧΙΛ. ΕΘΝΙΚΗΣ ΟΔΟΥ ΡΟΔΟΥ-ΛΙΝΔΟΥ, ΑΦΑΝΤΟΥ ΡΟΔΟΣ
ΤΗΛ. ΥΠΗΡ. ΠΩΛΗΣΕΩΝ 0241-51580, ΓΡΑΦΕΙΩΝ 0241-91135-37

BERMUDA CLUB

ΑΝΟΙΞΑΜΕ ΚΑΙ ΣΑΣ ΠΕΡΙΜΕΝΟΥΜΕ ΝΑ ΠΕΡΑΣΕΤΕ ΛΙΓΕΣ ΩΡΕΣ ΕΥΧΑΡΙΣΤΕΣ ΜΕ ΤΗΝ ΕΙΔΙΚΑ ΔΙΑΛΕΓΜΕΝΗ ΓΙΑ ΣΑΣ ΜΟΥΣΙΚΗ
ΜΕΣΑ ΣΕ ΕΝΑ ΜΑΓΕΥΤΙΚΟ ΠΕΡΙΒΑΛΛΟΝ ΧΑΡΕΙΤΕ ΕΝΑ ΠΟΤΟ ΣΥΝΤΡΟΦΙΑ ΜΕ ΤΟΥΣ ΦΙΛΟΥΣ ΣΑΣ
Ο ΟΛΛΑΝΔΟΣ ΝΤΙΣΚ-ΤΖΟΚΕ·Υ· ΜΑΡΤΙΝ ΠΑΛΙ ΚΟΝΤΑ ΣΑΣ

ΜΕ ΟΛΕΣ ΤΙΣ ΤΕΛΕΥΤΑΙΕΣ ΕΠΤΥΧΙΕΣ ΤΟΥ 1982
BERMUDA CLUB
Η ΔΙΣΚΟΘΗΚΗ ΣΑΣ
ΗΡΩΩΝ ΠΟΛΥΤΕΧΝΕΙΟΥ 13

Δ. Α.Ν.Ε

Ἐγγραφεῖτε σήμερα

Ἐγγραφεῖτε γιὰ τὴν ἀγορὰ μετοχῶν. Τὰ λεφτὰ θὰ τὰ πληρώσετε σὲ τρεῖς μῆνες. Κάθε καθυστέρησή σας μᾶς πάει πιὸ πίσω στὴν παραλαβὴ τοῦ πλοίου.

ΕΛΕΓΧΟΣ ΣΤΟ ΚΑΠΝΙΣΤΟ ΧΟΙΡΙΝΟ

ΑΥΣΤΗΡΟ ἔλεγχο θὰ διενεργοῦν κτηνίατροι τοῦ ὑπουργείου Γεωργίας στοὺς χώρους ὅπου γίνεται τὸ καπνιστὸ χοιρινὸ κρέας γιὰ νὰ διαπιστώνουν ἂν πληροῦν ἢ ὄχι τοὺς ἀπαραίτητους ὑγειονομικοὺς καὶ ἰσχυολογικοὺς ὅρους σύμφωνα μὲ τὸ ΠΔ 1145) 81.

Στοὺς παραβάτες θὰ ἐπιβάλλονται αὐστηρὲς **κυρώσεις.**

ΕΥΡΩΠΑΪΚΟ ΠΡΩΤΑΘΛΗΜΑ ΣΤΙΒΟΥ

● ΤΟΥ ΓΙΑΝΝΗ ΜΕΛΕΤΑΚΗ (Μαθητῆ Β΄ Λυκείου — Ἀθήνα)

Γιὰ δεύτερη φορὰ στὰ μετὰ πολεμικὰ χρόνια ἡ Ἑλλάδα θὰ διοργανώσει μιὰ μεγάλη ἀθλητικὴ φιέστα. Πρόκειται γιὰ τὸ Εὐρωπαϊκὸ Πρωτάθλημα Στίβου (ΕΠΑ) ποὺ θὰ γίνει ἀπὸ 6 μέχρι 12 Σεπτεμβρίου στὸ δημιουργούμενο Ὀλυμπιακὸ Ἀθλητικὸ Κέντρο Ἀθηνῶν στὴν Καλογρέζα. Τὸ στάδιο χωρητικότητας 80.000 θεατῶν ἀναμένεται νὰ τελειώσει στὶς 30 Ἰουνίου 1982.

Στοὺς ἀγῶνες θὰ λάβουν μέρος ὅλες οἱ Εὐρωπαϊκὲς χῶρες μὲ τοὺς καλύτερους ἀθλητὲς καὶ ἀθλήτριε ποὺ διαθέτουν. Ἄλλωστε οἱ Πανευρωπαϊκοὶ ἀγῶνες στίβου εἶναι ἡ μεγαλύτερη διοργάνωση τῆς χρονιᾶς γιὰ τὸν στίβο καὶ φυσικὰ ὅλοι οἱ ἀθλητὲς θὰ θελήσουν νὰ δείξουν τὴν ἀξία τους δύο καλοκαίρια πρὶν ἀπὸ τοὺς Ὀλυμπιακοὺς τοῦ Λὸς Ἄντζελες.

Ἡ Ἑλλάδα ἔχει δώσει μεγάλη σημασία στὴ διοργάνωση ἔτσι ποὺ προβλέπεται νὰ μὴν ὑπάρξει κανένα πρόβλημα τόσο στὴν προετοιμασία ὅσο καὶ στὴν διεξαγωγὴ τῶν ἀγώνων. Τὸ μόνο ἄσχημο μέχρι τώρα στὴν προετοιμασία τῶν ἀθλητικῶν ἐγκαταστάσεων εἶναι ὅτι τὰ στρώματα γιὰ τὰ ἅλματα εἰς ὕψος καὶ ἐπὶ κοντῷ —ἀπὸ τὰ ἀκριβότερα καὶ τὰ καλύτερα τῆς διεθνοῦς ἀγορᾶς— βρίσκονται ξεσκισμένα μέσ' στὶς ἐγκαταστάσεις. Τὸ ὑλικὸ ποὺ πρόκειται νὰ χρησιμοποιηθεῖ γιὰ τοὺς Πανευρωπαϊκοὺς ἀγῶνες στὰ δύο ἀγωνίσματα ἔχει σχεδὸν καταστραφεῖ.

Οἱ ἀθλητὲς τῆς ἐθνικῆς ὁμάδας εἶναι πολὺ καλὰ προετοιμασμένοι καὶ πάρα πολὺ αἰσιόδοξοι γιὰ τοὺς ἀγῶνες καὶ γιὰ τὴν ἔκβασή τους. Ὅ,τι καλύτερο ὑλικὸ ὑπάρχει ἔχει τεθεῖ στὴν διάθεση τῶν ἀθλητῶν. Οἱ προπονητές. —ποὺ ἡ πολιτεία— αὐτὴ τὴ φορὰ φρόντισε γιὰ καλὸ ὅλων νὰ λείψουν τὰ προβλήματα δουλεύουν σκυλίσια καὶ οἱ ἀθλητὲς φροντίζουν νὰ ἐκτελοῦν στὴν ἐντέλεια τὸ πρόγραμμα.

Ἄλλωστε ὅσοι θέλουν νὰ δώσουν ἱκανὴ ἀπάντηση σὲ ὅσους θέλουν τὴν ἐθνικὴ ὁμάδα «δεύτερης κατηγορίας» καὶ τοὺς ἀθλητές μας κατώτερους ἀπὸ τοὺς Εὐρωπαίους. Ὅλοι πιστεύουν ὅτι οἱ ἐμφανίσεις τους δὲν θὰ ἀπογοητεύσουν τοὺς φωνακλάδες καὶ ἀπαιτητικοὺς Ἕλληνες φιλάθλους.

Ὁ δεκαθλητὴς Ζήσης Κούρελος, ἕνας ἀπὸ τοὺς κορυφαίους Ἕλληνε πρωταθλητὲς ποὺ ἔχει χαρίσει πρλλὲς διεθνεῖς διακρίσεις στὴν Ἑλλάδα καὶ ποὺ τώρα εἶναι προπονητὴς στὸν Παναθηναϊκὸ καὶ γυμναστὴς στὴν ΣΕΛΕΤΕ, ἔκανε στὴν «ΕΝΗΜΕΡΩΣΗ» μερικὲς σκέψεις του

Συνέχεια στὴ σελίδα 5



Τὸ καινούργιο Ὀλυμπιακὸ Στάδιο τῆς Ἀθήνας, ἀπὸ τὰ πιὸ σύγχρονα τοῦ κόσμου. Ἐπιτέλους μετὰ ἀπὸ πολλοὺς κόπους θὰ εἶναι ἕτοιμο ἐντὸς ὀλίγου! Ἤδη πρὶν τοὺς Πανευρωπαϊκοὺς τοῦ Σεπτέμβρη προγραμματίσθηκαν τρεῖς συναντήσεις δοκιμῆς ὅπως χαρακτηρίσθηκαν: 16—17 Ἰουλίου: Διεθνὲς μήτιγκ «Ἀκρόπολη». 24—25 Ἰουλίου: Ἑλλάδα — Γιουγκοσλαβία — Κίνα. 28—29 Αὐγούστου: Ἑλλάδα — Σ. Ἕνωση

CORAL



Στη ζεστη και κοσμοπολιτικη γνωστη σας γωνια

CORAL σας περιμενει η ομορφοτερη

CAFETERIA και το ωραιοτερο SNACK-BAR

της Ροδου.

Προτιμηστε την και τις χειμωνιατικες

ωρες σας.

violeta-inerdec+graf

Δ. Α.Ν.Ε

Ἀγοράστε σήμερα

Ἀγοράστε σήμερα τὶς μετοχὲς σας μὲ 2500 Δρχ. γιὰ νὰ μὴν τὶς ἀγοράσετε τοῦ χρόνου μὲ 5.000.

ΠΡΑΚΤΟΡΕΙΟΝ ΛΑΧΕΙΩΝ

ΠΡΟ - ΠΟ

Η ΠΗΓΗ ΤΗΣ ΤΥΧΗΣ

ΣΤΑΥΡΟΣ Α. ΜΟΝΤΑΝΟΣ

Θ. ΣΟΦΟΥΛΗ 145
ΤΗΛ. 26689 — 28655 — ΡΟΔΟΣ

ΚΑΘΕ ΠΑΡΑΣΚΕΥΗ ΤΟ ΠΡΑΚΤΟΡΕΙΟ ΜΑΣ ΔΙΑΝΥΚΤΕΡΕΥΕΙ

Ἀνακοίνωση

ΝΑΥΤΙΛΙΑΚΗ ΕΤΑΙΡΙΑ ΛΕΣΒΟΥ
F)B «ΟΜΗΡΟΣ» — F)B «ΑΛΚΑΙΟΣ»

Γνωρίζομεν εἰς τὸ ἐπιβατηγὸν κοινὸν ὅτι ἀπὸ τὴν ΤΡΙΤΗΝ 23.2.82, τὰ δρομολόγια τῶν πλοίων τῆς ἑταιρίας μας εἰς τὴν γραμμὴν Δωδεκανήσου διαμορφοῦνται ὡς ἑξῆς:

— F)B «ΑΛΚΑΙΟΣ» : ΤΡΙΤΗΝ διὰ ΚΩ)ΚΑΛ.) ΛΕΡΟ)ΠΑΤΜΟ)ΠΕΙΡΑΙΑ, ὥρα 12.00.—
— F)B «ΑΛΚΑΙΟΣ»: ΠΕΜΠΤΗΝ διὰ ΚΩ) ΚΑΛ.)ΛΕΡΟ)ΠΑΤΜΟ)ΠΕΙΡΑΙΑ, ὥρα 12.00.—
— F)B «ΟΜΗΡΟΣ»: ΣΑΒΒΑΤΟΝ διὰ ΚΩ) ΚΑΛ.)ΛΕΡΟ)ΠΑΤΜΟ)ΠΕΙΡΑΙΑ, ὥρα 12.00.—

ΕΙΣΙΤΗΡΙΑ — ΠΛΗΡΟΦΟΡΙΕΣ:
Πρακτ. «ΕΡΥΘΡΑ ΘΑΛΑΣΣΑ»
Ἀμερικῆς 11—13, Τηλ. 27721 - 22460 - 22683

Ἀνακοίνωση

Δ Α Ν Ε

F)B ΚΑΜΙΡΟΣ

Ἀνακοινοῦται ὅτι καθ' ὅλη τὴν θερινὴ περίοδο τὸ πλοῖο μας «Κάμιρος» θὰ ἐκτελεῖ τὰ κάτωθι δρομολόγια:

* ΑΠΟ ΡΟΔΟΝ: ΔΕΥΤΕΡΑ — ΤΕΤΑΡΤΗ — ΠΑΡΑΣΚΕΥΗ ὥρα 12.00.
* ΑΠΟ ΠΕΙΡΑΙΑ: ΤΡΙΤΗ — ΠΕΜΠΤΗ — ΣΑΒΒΑΤΟ ὥρα 13.00.

Σὲ ὅλα τὰ δρομολόγια θὰ προσεγγίζει στὰ λιμάνια ΚΩ — ΚΑΛΥΜΝΟ — ΛΕΡΟ — ΠΑΤΜΟ.

Οπως πλενει η Bosch δεν πλενει κανεις

3 διαφορετικα μοντελα με υπεραυτοματα προγραμματα για ολλα τα σκευη ποτηρια κατσαρολες τηγανια πιατα κ' μαχαιροπηρουνα

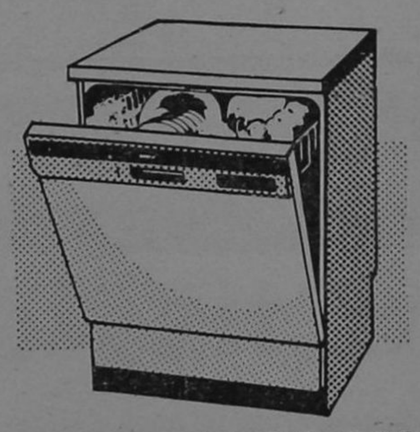

BOSCH

Για περισσοτερες πληροφοριες ενημερωθειτε απο τον συνεργατη μας

ΗΛΕΚΤΡΟΤΕΧΝΙΚΗ Ε.Π.Ε.

ΚΑΡΠΑΘΟΥ 4 — ΤΗΛ. 28.597 — ΡΟΔΟΣ

Μέ τήν ἀπόδοση τοῦ μεγάλου καί τά ἔξοδα τοῦ μικροῦ

KUBOTA

B7100D



μέ κίνηση καί στούς τέσσερεις τροχούς

Ἀπό τό πρῶτο ἐργοστάσιο τῆς Ἰαπωνίας

Μέ 3κύλινδρο, ἀθόρυβο πετρελαιοκινητήρα 16 ἵππων
Διπλό διαφορικό. Δυναμοληπτη (P.T.O.) ἐμπρός-πίσω
σύστημα συνδέσεως 3 σημείων
καί πολλά-πολλά πλεονεκτήματα που θα κάνουν
τήν ζωή σας πιό εὔκολη, καί τίς δουλειές σας
πιό γρήγορα καί ἀποδοτικά.

Δοκιμάστε το B7100D καί θα το ἀγαπησετε

Ἀποκλειστικοί ἀντιπρόσωποι γιά τήν Ἑλλάδα:
EMIKO KUBOTA ΑΘΗΝΑ, ΘΕΣΣΑΛΟΝΙΚΗ, ΠΑΤΡΑ, ΙΩΑΝΝΙΝΑ
I.E. Κοντέλλης Α.Ε. Γεωργικα Μηχανηματα

Ἀντιπρόσωποι Ρόδου

ΜΕΤΑΛΛΟΤΕΧΝΙΚΗ Ε.Π.Ε

Τηλ. 91429 - 92455 - ΠΑΡΑΔΕΙΣΙ

το νεο γραφειο τελετων - μνησουνων

ΣΑΣ ΓΝΩΡΙΖΕΙ ΟΤΙ:

Μπορεῖτε νά ἐξυπηρετηθεῖτε ὅλο τό 24ωρο στά τηλέφωνα 28901-21.496-23951

Ἐπιχείρηση Ο. Ε. Γεώργ. Ἀμερικάνος - Ἐμμ. Μπακαλούμας

ΝΟΙΚΟΚΥΡΕΣ,
- Η ΚΑΘΑΡΙΟΤΗΤΑ ΕΙΝΑΙ Η ΜΙΣΗ ΑΡΧΟΝΤΙΑ
- Η ΚΑΘΑΡΙΟΤΗΤΑ ΕΙΝΑΙ ΥΓΕΙΑ
- Η ΚΑΘΑΡΙΟΤΗΤΑ ΤΗΣ ΠΟΛΗΣ ΜΑΣ ΕΙΝΑΙ ΚΑΘΗΚΟΝ ΚΑΘΕ ΡΟΔΙΤΗ ΚΑΙ ΡΟΔΙΤΙΣΣΑΣ

ΔΗΜΟΣ ΡΟΔΟΥ

Σᾶς καλοῦμε
στή γνωστή σας 'Αποθήκη

ΠΑΡΑΛΛΗΛΑ ΑΝΝΗΣ ΜΑΡΙΑΣ ΚΑΙ ΑΓΙΟΥ ΙΩΑΝΝΟΥ

ΓΙΑ ΧΙΛΙΑΔΕΣ ΝΕΟ ΕΜΠΟΡΕΥΜΑ ΟΠΟΥ ΦΕΡΑΜΕ ΚΑΙ ΜΕ ΤΙΜΕΣ 50ο)ο ΕΠΙ ΤΩΝ ΑΝΑΓΡΑΦΟΕΝΩΝ ΤΙΜΩΝ.

Η ΑΠΟΘΗΚΗ ΘΑ ΕΙΝΑΙ ΑΝΟΙΚΤΗ ΚΑΘΕ ΔΕΥΤΕΡΑ — ΤΡΙΤΗ ΚΑΙ ΠΑΡΑΣΚΕΥΗ.

ΤΡΙΘΕΡΜ

ΤΟ ΠΡΩΤΟ ΟΝΟΜΑ
ΣΤΟΥΣ ΗΛΙΑΚΟΥΣ ΘΕΡΜΟΣΙΦΩΝΕΣ

Οἱ ἡλιακοὶ θερμοσίφωνες ΤΡΙΘΕΡΜ κατασκευάζονται στὴν Ἑλλάδα μὲ LICENSE τῆς Ἑταιρείας SIAM τοῦ Ἰσραὴλ ὅπου ἔχουν ἐφαρμογὴ πάνω ἀπὸ 20 χρόνια.
Εἰδικά, τὸ κατασκευασμένο πρότυπό μας μετρήθηκε γιὰ τὴν ἀπόδοσή του στὸ παγκοσμίως γνωστὸ καὶ φημισμένο WEIZMANN INSTITUTE OF SCIENCE (ISRAEL)

10 χρόνια ἐγγύηση

ΓΙΑ ΠΛΗΡΟΦΟΡΙΕΣ
ΤΗΛ. 26270 — 22914
Νικ. Χαλκίτης

Τὸ Δάσος εἶναι ἡ πηγὴ τῆς ζωῆς μας
Ἂς προστατέψουμε ὅ,τι ἀπόμεινε
Ἂς ἐκτείνουμε τὴν ἐπικράτειά του
Ἂς πληθύνουμε τοὺς φίλους του

COCTAIL PLAST

★ ΜΟΝΤΕΡΝΟΙ ΕΞΟΠΛΙΣΜΟΙ:
- ΞΕΝΟΔΟΧΕΙΩΝ
- ΕΣΤΙΑΤΟΡΙΩΝ
- ΜΠΑΡ
- ΝΑΙΤ ΚΛΑΜΠ

ΕΙΔΗ ΑΠΑΡΑΙΤΗΤΑ ΓΙΑ ΚΑΘΕ ΞΕΝΟΔΟΧΕΙΟ — ΜΠΑΡ

Παγομηχανὲς Βελγίου — Παγοθραῦστες Ἀμερικῆς — Δασομετρητὲς Ποτῶν — Πλυντήρια ποτηριῶν Δυτ. Γερμανίας — Μπρελὸκ Ξεν) χείων (με ταλλικὰ — πλαστικὰ — Ἐνδεικτικὲς πινακίδες μὲ τὴν φίρμα σας — Πλαστικοὶ Ἀναδευτῆρες ποτῶν μὲ τὴν φίρμα σας — Πλαστικὸ σουβὲρ Ποτῶν μὲ τὴν φίρμα σας — Κρεμάστρες μὲ τὴν φίρμα σας — Μαϊμουδάκια — ὁμπρελίτσες — σημαιτσες — ἥλιοι — παγωνάκια — ἀναδευτῆρες ποτῶν καμηλοπάρδαλη κι ἄλλα εἴδη ντεκὸρ ποτῶν.

ΑΚΟΜΑ: Ὅλα τὰ εἴδη ποτηριῶν — χαρτοπετσέτες πολυτελείας — διακοσμητικὰ εἴδη — τασάκια — ἀνθοδοχεῖα — εἰδικὰ ποτήρια μπύρας — εἰδικὸς φυσικὸς χυμὸς λεμονιοῦ.

— ΚΕΡΑΣΑΚΙ ΜΑΡΑΣΚΙΝΟ ΣΕΡΙ

ΓΕΝΙΚΟΣ ΑΝΤΙΠΡΟΣΩΠΟΣ
ΔΩΔΕΚΑΝΗΣΟΥ — ΕΜΠΟΡΙΑ

Σταῦρος Λαμπριανός

ΛΟΧΑΓΟΥ ΦΑΝΟΥΡΑΚΗ 28 — ΤΗΛ. 29.309

ΜΙΚΡΕΣ ΑΓΓΕΛΙΕΣ

ΕΝΟΙΚΙΑΣΕΙΣ

● ΕΝΟΙΚΙΑΖΕΤΑΙ ἀποθήκη ἐπὶ τῆς ὁδοῦ Κοδριγκτῶνος, κατάλληλη γιὰ ὁποιαδήποτε χρήση μὲ ράμπα εἰσόδου ὀχημάτων.
Πληροφορίες στὰ τηλέφωνα 29240, ὧρες γραφείου — 27675.

★ ΕΝΟΙΚΙΑΖΟΝΤΑΙ ἀποθῆκες στὸ ΤΖΕΝΙΟ.
Πληροφορίες στὸ τηλ. 27082.

ΠΩΛΗΣΕΙΣ ΑΚΙΝΗΤΩΝ

● ΠΩΛΟΥΝΤΑΙ τὰ κάτωθι ἀκίνητα:
1) Παραλιακὴ ἔκτασις 9.500 στρέμματα ἐπὶ ἐπαρχιακῆς ὁδοῦ, πλησίον τοῦ ἀεροδρομίου στὴν Κάρπαθο. Εὐκολίες πληρωμῆς. Τηλέφ. 20619 — 26442.
2) Πωλοῦνται οἰκόπεδα κεντρικὰ στὴν πόλη τῆς Καρπάθου, κατάλληλα γιὰ κατοικίες, καταστήματα κ.λπ. Εὐκολίες πληρωμῆς. Τηλέφ. 20619 — 26442.

● ΠΩΛΕΙΤΑΙ κατάστημα δίσκων - κασέτων ἢ παραχωρεῖται σὲ τιμὴ εὐκαιρία. Πλάτωνος 8 τηλ. 23749, Παλαιὰ Ἀγορά.

ΠΩΛΕΙΤΑΙ οἰκόπεδα 19 στρεμμάτων στὴ Κῶ σὲ τιμὴ εὐκαιρίας.
Πληροφορίες τηλ. 29847 ἀπογευματινὲς ὧρες.

★ ΠΩΛΟΥΝΤΑΙ
1) Διαμέρισμα στὸ ΤΖΕΝΙΟ
2) Οἰκόπεδο στοὺς Χαλκίτες.
Πληροφορίες στὸ τηλ. 27082.

● ΠΩΛΕΙΤΑΙ στὴν ΕΚΑΛΗ ΑΘΗΝΩΝ ἰδιόκτητη διόροφος βίλλα, ὁλόκληρος ἢ μερικῶς. Συνολικὴ κατοικίσιμος ἐπιφάνεια 530 μ2. Κεραμιδωτά, Πέτρινα στοιχεῖα, Μεγάλες ταράτσες, ὀρθολογιστικὴ διαρρύθμιση ἐσωτερικῶν χώρων Κάθε ὄροφος ἀνεξάρτητος. Πρόβλεψις ἐνοποιήσεως ἐσωτερικῶς. Τζάκι σὲ κάθε ὄροφο. Μονοσωλήνιο σύστημα θερμάνσεως. Μόνωσι δαπέδων, τοίχων καὶ ὀρόφων. Κῆπος μὲ πεῦπα 800 μ2. Συνολικὴ ἐπιφάνεια οἰκοπέδου 1.020 μ2.
Τηλέφωνον: 01 9755390 Ἀπὸ 9 π.μ. — 11 π.μ. καὶ 4 μ.μ. — 9 μ.μ.

★ ΠΩΛΕΙΤΑΙ διαμέρισμα ἡμιτελὲς στὴ περιοχὴ Ἰξιὰ Ρόδου — τηλ. 29847, ὧρες 18.00—20.00.

ΖΗΤΟΥΝ ΥΠΑΛΛΗΛΟΥΣ

● ΖΗΤΕΙΤΑΙ δεσποινὶς ἢ κυρία ποὺ νὰ γνωρίζει τουλάχιστον Ἀγγλικὰ γιὰ νὰ ἐργασθεῖ σὲ κατάστημα Γουναρικῶν· ὄχι σὰν πωλήτρια.
Πληροφορίες στὰ τηλ. 25544 — 24900, ὧρες πρωϊνές.

● ΖΗΤΕΙΤΑΙ ὑπάλληλος ἀπόφοιτη Λυκείου, γιὰ νὰ ἐργασθεῖ σὲ κατάστημα.
Πληροφορίες στὸ τηλέφωνο 23030 ὧρες 5—8 μ.μ.

ΖΗΤΟΥΝ ΕΡΓΑΣΙΑ

● ΗΛΕΚΤΡΟΣΥΓΚΟΛΛΗΤΗΣ — ὀξυγονοκόπτης, ζητᾶ ἀνάλογη ἐργασία.
Πληροφορίες τηλ. 22785, Νίκος.

ΔΙΑΦΟΡΑ

● ΟΥΖΟ καὶ κρασὶ Σάμου Οὔζο κρασὶ Μπράντυ καὶ λοιπὰ προϊόντα. Βότρυς. Κρασὶ Κύπρου. Κρασὶ Ἱσπανίας. Τσέρρυ.
Ἅπαντα ἐκλεκτὰ προϊόντα εἰς τὸ κατάστημα:
ΝΙΚΗΤΑ ΚΑΡΑΚΑΤΣΑΝΗ Παπάγου 12 τηλ. 24184.

● Ἡ Κα ΣΟΥΛΤΑΝΗ ΜΑΡΓΑΡΙΤΑ, Πτυχιοῦχος Φιλοσοφικῆς Σχολῆς, παραδίδει εἰς οἰκίαν της (Πάροδος Ἄννης Μαρίας 110), ἰδιαίτερα μαθήματα Ἀρχαῖα — Νέα — Ἱστορία, εἰς μαθητὰς Γυμνασίου — Λυκείου.
Πληροφορίες στὸ τηλέφ. 28931.

★ ΠΩΛΕΙΤΑΙ ἀσπρόμαυρη τηλεόραση 26 ἰντζῶν, ΦΙΛΙΠΣ, ἠλεκτρονική. Τιμὴ 12.000. Τηλ. 23153.

□ ΝΕΟΣ ποὺ σπούδασε στὴ Γερμανία, παραδίδει μαθήματα Γερμανικά.
Πληροφορίε τηλ. 23242.

★ ΥΠΑΛΛΗΛΟΣ ΥΠΑ ζητεῖ γιὰ μόνιμη ἐνοικίαση εὐρύχωρη γκαρσονιέρα ἢ διάρι μέσα στὴ πόλη.
Πληροφορίες στὸ τηλέφ. 27.189.



Τα μονα με πλεκτρολυτικη βαφη "BLACK NICKEL"
Απαδιδουν το ιδιο χειμωνα-καλοκαιρι
Κερδιζουν 40% περισσοτερες θερμιδες
Δοκιμασμενα 30 χρονια στο ΙΣΡΑΗΛ και 6 χρονια στη ΡΟΔΟ

inerdec graf

● ΜΑΘΗΤΕΣ ΚΑΙ ΜΑΘΗΤΡΙΕΣ,
ΔΙΑΤΗΡΕΙΤΕ ΤΗΝ ΠΟΛΗ ΜΑΣ ΚΑΘΑΡΗ
★ Η ΡΟΔΟΣ ΕΙΝΑΙ ΔΙΚΗ ΣΑΣ

ΔΗΜΟΣ ΡΟΔΟΥ

Χαριστε δῶρα ἀξιας

ΑΝ θέλετε νὰ χαρίσετε ἕνα δῶρο μὲ πραγματικὴ ἀξία καὶ νὰ μείνει μιὰ γιὰ πάντα στὰ χέρια τοῦ ἀγαπημένου σας προσώπου ἢ ἀκόμα καὶ στὸν ἑαυτό σας, διαλέξτε ἕνα ἀπὸ τὰ τόσα βιβλία τοῦ Βιβλιοπωλείου

ΓΕΡΑΣΙΜΟΥ ΒΙΔΙΝΙΩΤΗ

Στοὰ Τσουβαλᾶ καὶ Ἐθν. Μακαρίου 24

Τηλ. 22831 — Ρόδος

ΠΛΟΥΣΙΑ συλλογὴ βιβλίων:

★ ΛΟΓΟΤΕΧΝΙΚΑ

★ ΕΠΙΣΤΗΜΟΝΙΚΑ

★ ΕΓΚΥΚΛΟΠΑΙΔΙΚΑ

Κυκλοφορεῖ
«ΠΡΟΣ ΓΗΙΝΟΥΣ»
Ποιητικὴ συλλογὴ
Βάσου Χατζηπαπᾶ
Ρόδος 1982

marantz®

σημαινει οτι περισσοτερο απο προηγμενη τεχνολογια

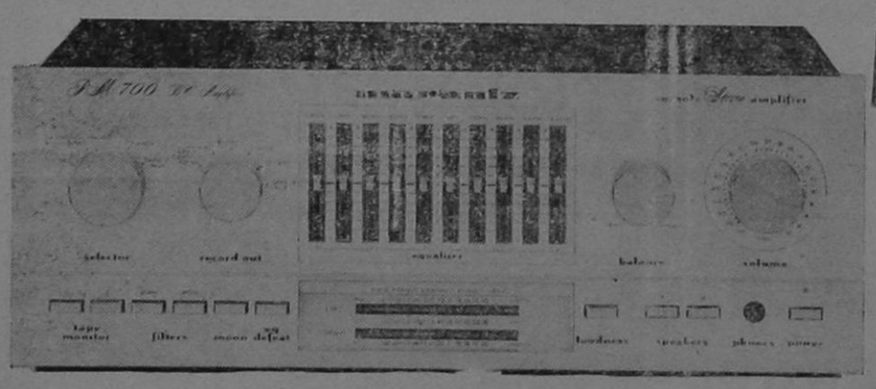

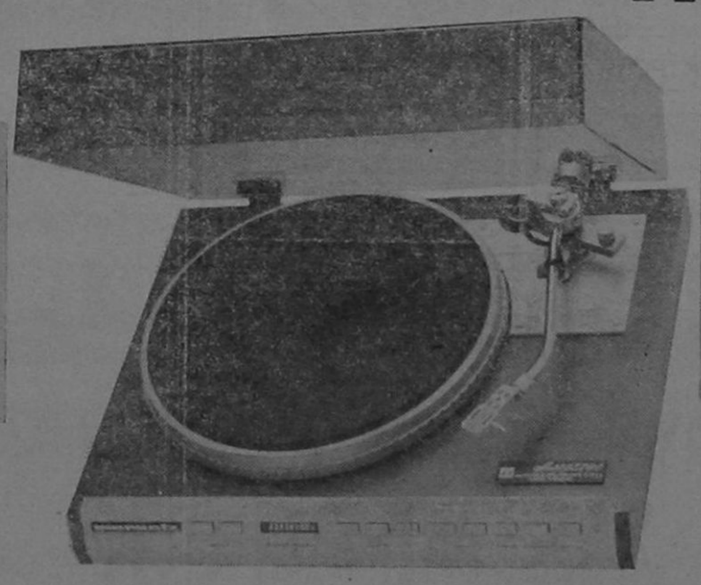



Α)ΦΟΙ ΠΙΠΛΟΥΚΑ

Χ. Σελασιὲ 6 τηλ. 28866
Πρωτογένους 8 τηλ. 25807

FRANCE LINGERIE

Ἡ ἔκπληξη τῆς ἐποχῆς καί τῆς μοντέρνας γυναίκας

Μία Μπουτίκ ποὺ ἐξυπηρετεῖ ἀποκλειστικὰ τὴν καλαισθησία σας.
Ὅ,τι φοριέται μέσα στὸ σπίτι ἐσώρουχα, νυχτικά, ρόμπες, τῶν καλυτέρων παρισινῶν οἴκων μόδας καὶ ὄχι μόνον μόδας ἀλλὰ καὶ
ΥΨΗΛΗΣ ΠΟΙΟΤΗΤΟΣ

* Ἐσώρουχα: BARBARA — DIM — CHANTELLE PARIS
* Νυχτικὰ καὶ ρόμπες: LINGELOR — NEYRET — FRANCE LINGERIE
* Καλσόν: ARMA — DIM

Μία ἐκλογὴ Γαλλικῆς φαντασίας
Γενικαὶ εἰσαγωγαί:
ΟΔ. ΠΑΠΑΠΑΝΑΓΙΩΤΗΣ
ΟΔΟΣ ΒΑΣ. ΣΟΦΙΑΣ 48
ΡΟΔΟΣ

Ο ΛΑΪΚΟΣ ΜΑΣ ΣΤΙΧΟΣ

☛ Συνέχεια ἀπὸ τὴ σελίδα 1

Βάρδα τοῦτο, βάρδα κεῖνο, ἄχ! Ρωμιέ μου φουκαρᾶ
παίζει θέλεις καὶ δὲ θέλεις ἡ κοιλιά σου ταμπουρᾶ!
Βρὲ τιμάριθμε δὲν ἔχεις τῆς ντροπῆς τσίπα μιὰ στάλα
τὴν ὑπομονὴ ποὺ ἔχω σὰ Ρωμιὸς πιὰ θὰ τὴ χάσω
καὶ θὰ πάρω βρὲ χαλντούπη εἰς τοὺς ὤμους μου μιὰ σκάλα
ν' ἀνεβῶ πάνω στὰ ὕψη κι ἔτσι νὰ σὲ κατεβάσω!...
Γιὰ νἄρθει πάλι ἡ ἐποχὴ στὸν κάθε φουκαρᾶ
ποὺ δέναν τὰ λουκάνικα στῶν σκύλων τὴν οὐρά!...
Ἀλλὰ τὰ πάντ' αὐξάνουνται σὰ νὰ τὰ κάνουν μάγια
καὶ στέκεσαι καὶ τὰ θωρεῖς ὡσὰν τὴν κουκουβάγια!
Σὰν τί λοιπὸν στὸ φουκαρᾶ φίλοι μου ἔχει ἀλλάξει;
Ν' ἀλλάξει; Τί; "Α! πα! πα! πα! βρὲ ὁ Θεὸς φυλάξοι!..

ΑΝΔΡΕΑΣ ΜΑΓΡΙΠΛΗΣ

ΑΡΧΙΖΕΙ Η ΑΝΑΘΕΩΡΗΣΗ ΤΟΥ ΟΙΚΟΓΕΝΕΙΑΚΟΥ

ΑΡΧΙΖΟΥΝ ἀπὸ τὴν ἐρχόμενη Τετάρτη στὸ ὑπουργεῖο Δικαιοσύνης οἱ ἐργασίες τῆς νομοπαρασκευαστικῆς ἐπιτροπῆς γιὰ τὴν ἀναθεώρηση τοῦ οἰκογενειακοῦ Δικαίου.

ΕΥΡΩΠΑΪΚΟ ΠΡΩΤΑΘΛΗΜΑ ΣΤΙΒΟΥ

☛ Συνέχεια ἀπὸ τὴ σελίδα 1

γύρω ἀπὸ τοὺς Πανευρωπαϊκοὺς τῶν Ἀθηνῶν:

«Οἱ ἀθλητές μας κάνουν μιὰ πολὺ καλὴ προετοιμασία καὶ στὸ ἐσωτερικὸ καὶ στὸ ἐξωτερικό. Τὸ κράτος τοὺς ἔχει δώσει ὅ,τι καλύτερο ἀπὸ ἔμψυχο καὶ ἄψυχο ὑλικὸ διαθέτει.

»Προγνωστικὰ δυσκολεύομαι νὰ κάνω. Πιστεύω πάντως ὅλοι οἱ ἀθλητές μας νὰ φτάσουν τὰ πανελλήνια τους ρεκόρ —δύσκολα θὰ ἀνέβει Ἕλληνας ἀθλητὴς στὸ βάθρο. Δύο ἀπ' αὐτοὺς μπορεῖ νὰ εἶναι στὸ τριπλοῦν ὁ Μίχας καὶ στὸ μαραθώνιο ὁ Κούσης.»

ΣΥΛΛΟΓΟΣ ΣΥΜΑΙΩΝ ΡΟΔΟΥ
«Ο ΠΑΝΟΡΜΙΤΗΣ»

ΑΝΑΚΟΙΝΩΣΗ

Ὁ Σύλλογος Συμαίων Ρόδου καθιστᾶ γνωστὸ σὲ ὅλους τοὺς προσκεκλημένους στὴ Γιορτὴ τῆς 8ης Μαΐου, ποὺ θὰ λάβει χώρα τὴ Κυριακὴ στὴ Σύμη, ὅτι ἡ μετάβαση στὸ νησὶ θὰ γίνει μὲ τὸ συμιακὸ Δ)Π ΣΥΜΗ Ι ἀπὸ τὴν ἀποβάθρα τοῦ Μαντρακιοῦ.

ΩΡΑ ΑΝΑΧΩΡΗΣΗΣ ἡ 8η πρωινή.

Ἐπίσης καθιστᾶ γνωστό, πὼς τὸ Σάββατο στὶς 5.30' μ.μ. θὰ μεταδοθεῖ ἀπὸ τὸν Ραδιοφωνικὸ Σταθμὸ Ρόδου, τὸ ἱστορικὸ τῆς γιορτῆς.

ΕΚ ΤΟΥ ΣΥΛΛΟΓΟΥ

"Εκρηξη χαρᾶς

Γιορταστική, ἀπολαυστική, φιλική.

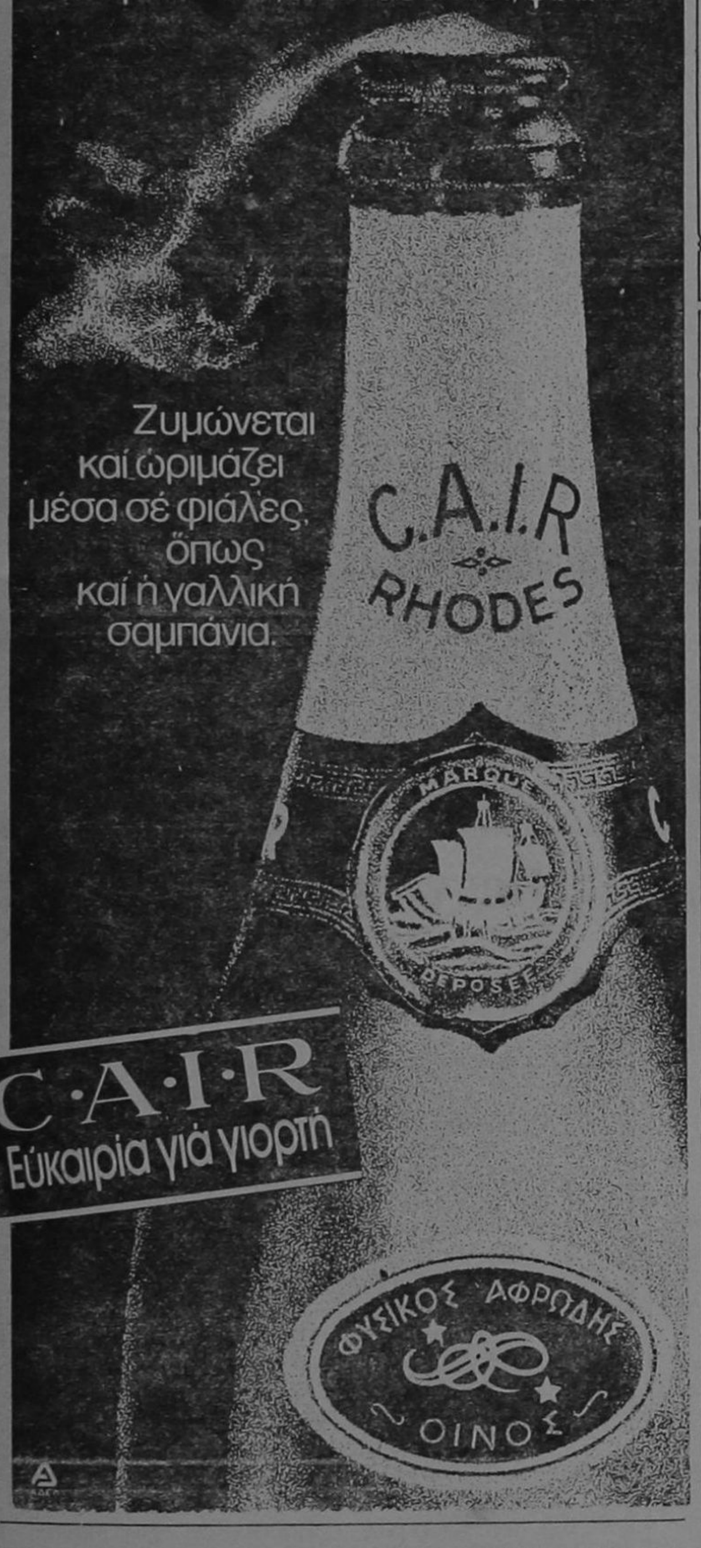

Ζυμώνεται καὶ ὡριμάζει μέσα σὲ φιάλες, ὅπως καὶ ἡ γαλλικὴ σαμπάνια.

C·A·I·R
Εὐκαιρία γιὰ γιορτή

ΦΥΣΙΚΟΣ ΑΦΡΩΔΗΣ ΟΙΝΟΣ

SIEMENS

Ἄριστη ποιότητα μὲ τὴν πρώτη ματιά... πλυντήρια Siemens



Τὰ πλυντήρια SIEMENS ἔχουν κατασκευαστεῖ στὴ Γερμανία! Ἔχουν μιὰ τεχνολογία δοκιμασμένη σὲ χιλιάδες ἐπιστημονικὰ τέστ ἀλλὰ καὶ σὲ ἑκατομμύρια σπίτια τῆς Εὐρώπης! Ἔχουν ὑπεραυτόματα προγράμματα βιολογικὰ καὶ εἰδικὰ γιὰ πλύσιμο μάλλινων! Ἔχουν τεράστια χωρητικότητα Ἔχουν τύμπανο καὶ κάδο ἀπὸ ἀνοξείδωτο χάλυβα Ἔχουν εἰδικὸ σύστημα προστασίας ἀπὸ τὴν ὑπερθέρμανση καὶ τὴν ἔλλειψη τοῦ νεροῦ. Ἔχουν μηχανισμὸ ποὺ ρυθμίζει αὐτόματα τὴ θερμοκρασία καὶ τὸ τέλος τοῦ πλυσίματος Καὶ πάνω ἀπ' ὅλα ἔχουν μιὰ μεγάλη ἐγγύηση: Τὸ ὄνομα SIEMENS!

Γιὰ τὸ πλυντήριο σας
Η ΤΕΧΝΙΚΗ SIEMENS ΕΓΓΥΑΤΑΙ

ΚΡΙΤΩΝ ΑΕ
αμερικης 46 ροδος τηλ. 21-275

ΜΗΝ ΠΕΡΙΜΕΝΕΙΣ...

...Να φθηνήνουν τα αυτοκίνητα ...Η βενζίνη συνεχώς ακριβαίνει

ΠΑΡΕ ΕΝΑ **Pony**



VAN & CARAVAN 5 ΘΕΣΕΩΝ

• Μὲ τέντα στρατιωτικῶν προδιαγραφῶν -δρχ.190.000.- • Μὲ κουβούκλιο ἀπὸ εἰδικὸ πλαστικὸ -δρχ.205.000.-
• Μὲ μικρὴ προκαταβολὴ καὶ 24 μην.δόσεις • Μὲ κατανάλωση μόνο 5,6 λίτ./100 χλμ. • Μὲ πάμφηνα ἀνταλλακτικά

Pony....μια για παντα

Pony CITROËN

ΑΠΟΚΛΕΙΣΤΙΚΟΙ ΑΝΤΙΠΡΟΣΩΠΟΙ ΔΩΔΕΚΑΝΗΣΟΥ
Δ. Μ. ΚΑΡΑΓΙΑΝΝΗΣ — Α. ΧΑΤΖΑΝΤΩΝΗΣ
Καποδιστρίου 15 — ΤΗΛ. 22608

Στεῖλτε γιουνισεύχές μέ κάρτες τῆς unicef



ἡ εὐτυχία εἶναι δικαίωμα κάθε παιδιοῦ

Ὀνοματεπώνυμον.....
Διεύθυνση.....
Πόλις.....
Παρακαλῶ νὰ μοῦ στείλετε τὸ ἐνημερωτικὸ φυλλάδιο γιὰ τὶς κάρτες τῆς unicef 1981

Ἑλληνικὴ Ἐπιτροπὴ γιὰ τὴν unicef
Ξενίας 1 Ἀθήνα 611
τηλ. 7784223 & 7783208

Αὐτὴ ἡ καταχώρηση εἶναι μιὰ γενναιόδωρη προσφορὰ στὴν unicef ἀπὸ αὐτὴ τὴν ἐφημερίδα.

Samsonite

ὅταν οἱ βαλίτσες πάνε μακρυὰ τότε, πρέπει νὰ εἶναι Samsonite



FASHION IN LEATHER
ΓΕΩΡΓΙΟΣ ΚΟΛΛΙΑΣ
ΒΑΣ. ΣΟΦΙΑΣ 46 — ΤΗΛ. 21566 — ΡΟΔΟΣ

μὲ τὴν ἄδειά σας...τώρα καὶ πετρελαιοκίνητο Land Rover

(ΓΙΑ ΑΓΡΟΤΙΚΟ)

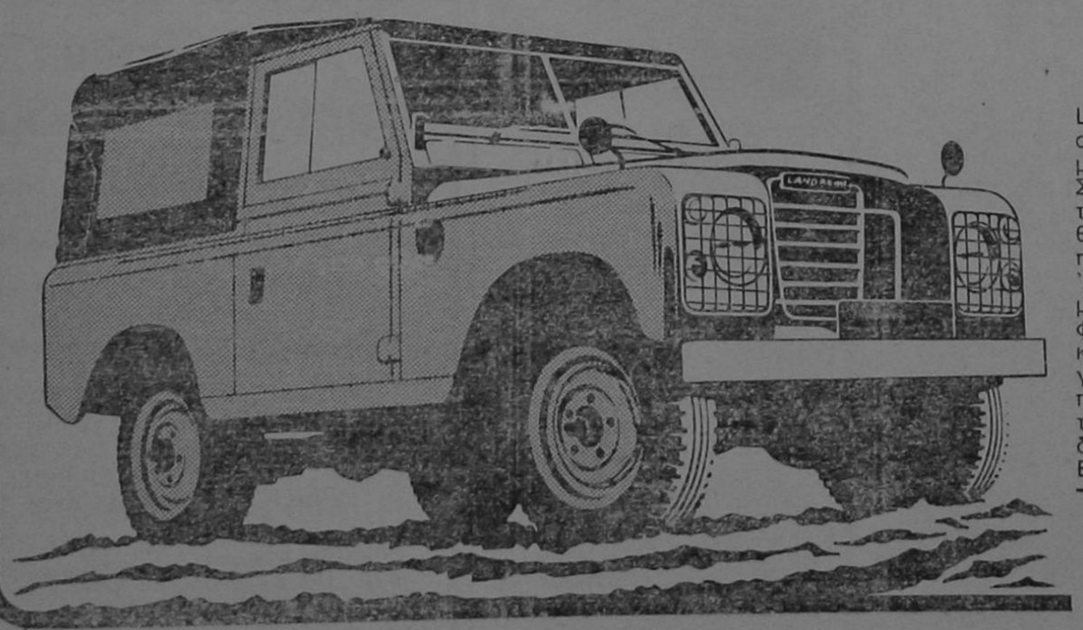

Land Rover, τὸ μοναδικό. Τὸ μοναδικὸ στὸν κόσμο αὐτοκίνητο ποὺ ἀξιοποιεῖται μὲ τόσο πολλοὺς τρόπους.
Σὲ 65 χῶρες, τὸ Land Rover χρησιμοποιεῖται σὰν ὄχημα στρατιωτικό, ἀστυνομικό, θωρακισμένο, νοσοκομειακό, ἀκόμα καὶ πυροσβεστικό.
Ἀγρότες, γεωπόνοι, ἐργολάβοι κινοῦνται μ' αὐτὸ καὶ δουλεύουν μαζί του στὸ χωράφι ἢ στὸ ἐργοτάξιο. Ἐξερευνητές, κυνηγοὶ καὶ ψαράδες ταξιδεύουν ἄνετα στοὺς μεγάλους δρόμους, περνοῦν χαντάκια καὶ ποτάμια, σκαρφαλώνουν σὲ μέρη ἀπρόσιτα, ἐκεῖ ποὺ κανένα ἄλλο μεταφορικὸ μέσο δὲν μπορεῖ νὰ φτάσει.
Εἶναι ἕνα προνόμιο ποὺ δύσκολα περιγράφεται τὸ νἄσαι κάτοχος ἑνὸς Land Rover. Τώρα, γιὰ πρώτη φορὰ στὴν Ἑλλάδα, εἰσάγουμε ἀπὸ τὴν Ἀγγλία καὶ πετρελαιοκίνητα Land Rover. Τὸ κοντὸ L/R 88 καὶ τὸ L/R 109, μὲ μακρύτερο μεταξόνιο. Ὅλα μποροῦν νὰ παραδοθοῦν, ἀνάλογα μὲ τὴ χρήση, μὲ P.T.O., σύστημα ἀναρτήσεως 3 σημείων γιὰ κάθε καλλιέργεια, μὲ καρότσα ἁπλὴ ἢ ἀνατρεπόμενη, μικρὴ ἢ μεγάλη, ἀνοικτὴ ἢ κλειστὴ (μεταλλικὴ ἢ ἀπὸ ὕφασμα).

Κενταυρος α.ε.
ΑΘΗΝΑ: ΙΕΡΑ ΟΔΟΣ 131 - ΤΗΛ. 346 7201
ΑΝΤΙΠΡΟΣΩΠΟΙ ΣΕ ΟΛΕΣ ΤΙΣ ΠΟΛΕΙΣ ΤΗΣ ΕΛΛΑΔΟΣ

ΑΠΟΚΛΕΙΣΤΙΚΟΙ ΑΝΤΙΠΡΟΣΩΠΟΙ ΔΩΔΕΚΑΝΗΣΟΥ
Δ. Μ. ΚΑΡΑΓΙΑΝΝΗΣ — Α. ΧΑΤΖΑΝΤΩΝΗΣ
Καποδιστρίου 15 — ΤΗΛ. 22608

Οἱ χρηματοδοτήσεις στὶς βιοτεχνικὲς ἐπιχειρήσεις

ΣΥΜΦΩΝΑ μὲ ἀποφάσεις τῆς Νομισματικῆς Ἐπιτροπῆς αὐτὴ περὶ χρηματοδοτήσεως βιοτεχνικῶν ἐπιχειρήσεων μέχρι ποσοῦ πέντε ἑκατομμυρίων δραχμῶν, ἀφοῦ συνυπολογισθοῦν καὶ τὰ ὑπόλοιπα ἀπὸ προηγούμενα δάνεια, πρέπει νὰ κρίνονται ἀπὸ τὶς ἁρμόδιες ὑπηρεσίες τῆς κάθε Τράπεζας, χωρὶς τὴν προηγούμενη ἔγκριση ἀπὸ τὶς Ὑποεπιτροπὲς Βιοτεχνικῶν Πιστώσεων (Ἀθηνῶν καὶ Ἐπαρχιῶν).

★ Μὲ ἀπόφαση τοῦ ὑπουργείου Ἐμπορίου ἡ Ἑλλάδα θὰ λάβει μέρος μὲ Ἐθνικὸ Περίπτερο στὴν Διεθνὴ Ἔκθεση τροφίμων — ποτῶν τοῦ Μονάχου ποὺ θὰ λειτουργήσει ἀπὸ 21 μέχρι 26 Σεπτεμβρίου 1982.

★ Ἐπίσης μὲ Ἐθνικὸ Περίπτερο ἡ Ἑλλάδα θὰ λάβει μέρος στὴ Διεθνὴ Ἔκθεση Τροφίμων — Ποτῶν Παρισίων ποὺ θὰ λειτουργήσει ἀπὸ 15 μέχρι 20 Νοεμβρίου 1982.

Ἐπιτυχία σημειώνει τό Λαϊκό Θέατρο

ΤΟ Λαϊκὸ Δωδεκανησιακὸ Θέατρο συνεχίζει μὲ μεγάλη ἐπιτυχία τὶς παραστάσεις στὰ χωριὰ τοῦ νησιοῦ μας.

Ἡ συμμετοχὴ τοῦ κόσμου εἶναι τόσο μεγάλη καὶ οἱ χῶροι τόσο μικροὶ ὥστε ὑπάρχει περίπτωση σὲ μερικὰ χωριὰ νὰ δοθεῖ καὶ δεύτερη παράσταση.

Χτὲς ἔπαιξαν στὴ Σάλακο καὶ σήμερα στὸν Ἅγιο Ἰσίδωρο.

Τὴ Δευτέρα τὸ ΛΔΘ θὰ δώσει παράσταση στὸ Δημοτικὸ Θέατρο πρὸς τιμὴν τῶν Δημάρχων καὶ Κοινοταρχῶν Δωδεκανήσου καὶ τὴν Τρίτη θὰ συνεχίσει τὴν περιοδεία του στὶς Κοινότητες.

Σαμποτὰζ γιὰ τὸν Τουρισμό

Η ΠΟΛΙΤΙΚΗ ἀεροπορία μὲ «διαφήμισή» της στὴν ἐφημερίδα GUARDIAN τρομοκρατεῖ τοὺς τουρίστες ποὺ θέλουν νὰ ἔρθουν στὸν τόπο μας, δημοσιεύοντας τὰ ἑξῆς:

«Σᾶς συμβουλεύουμε ὅταν πρόκειται νὰ κλείσετε θέση μὲ πτήση «Τσάρτερ» γιὰ τὴν Ἑλλάδα, πρέπει νὰ ἔχετε ἐξασφαλίσει τὴν κάθε νύχτα παραμονῆς σας σ' αὐτὴ τὴ χώρα. Αὐτὸς εἶναι ἕνας κανονισμὸς τῆς ἑλληνικῆς πολιτικῆς ἀεροπορίας. Ἐὰν δὲν ἀκολουθήσετε αὐτοὺς τοὺς κανονισμούς, ὑπάρχει δυνατότητα νὰ σᾶς ἀρνηθοῦν τὴν εἴσοδο στὴν Ἑλλάδα ἢ θὰ σᾶς ζητηθεῖ νὰ πληρώσετε ὁλόκληρο τὸν ἀεροπορικὸ ναῦλο τῆς ἐπιστροφῆς σας.»

Λογομάχησαν καὶ τὸν τραυμάτισε σοβαρὰ

ΧΤΕΣ στὶς 3 περίπου τὸ μεσημέρι ὁ Στέφ. Δούκης, 24 χρόνων ἠλεκτρολόγος, ἀφοῦ λογομάχησε μὲ τὸν Αἰγύπτιο Ἰμπραὴμ Σαὶντ 23 χρόνων, τὸν χτύπησε στὸ πρόσωπο καὶ τοῦ προκάλεσε βαρειὲς κακώσεις.

ΚΡΗΤΗ: ΤΟ ΝΗΣΙ ΜΕ ΤΗΝ ΔΥΝΑΜΙΚΗ ΠΡΟΣΩΠΙΚΟΤΗΤΑ

☛ Συνέχεια ἀπὸ τὴ σελίδα 1

τὴν Ἑλλάδα».

Πολλὰ θὰ μποροῦσαν νὰ γραφτοῦν γι ἀτὴν ἀρχαία καὶ σύγχρονη ἱστορία της. Δὲν εἶμαι ἐγὼ ὁ κατάλληλος ἄνθρωπος νὰ κάνω κάτι τέτοιο. Πιστεύω μόνον στὸ αἰώνιο κι ἀθάνατο πνεῦμα της, ποὺ γαλούχησε καὶ γαλουχεῖ τοὺς γόνους της. Πιστεύω καὶ εὐλαβικὰ προσκυνῶ ὅλη τὴν Κρήτη, ποὔχει τὴν ἀντριωσύνη νὰ λέει μὲ τὴν πένα τοῦ Ν. Καζαντζάκη: «Δὲν ἐλπίζω τίποτα, δὲν φοβοῦμαι τίποτα, λυτρώθηκα ἀπὸ τὸ νοῦ κι ἀπὸ τὴν καρδιά, ἀνέβηκα πιὸ πάνω, εἶμαι ἐλεύθερος.» (Ἀσκητική)

ΜΑΙΡΗ ΗΛ. ΠΑΠΑΝΔΡΕΟΥ

Ἀνακοίνωση

ΣΗΜΕΡΑ τὸ ἀπόγευμα καὶ ὥρα 6.30 μ.μ. στὴν αἴθουσα διαλέξεων τοῦ Ἐκπαιδευτηρίου Ἀνωτέρας Σχολῆς Τουριστικῶν Ἐπαγγελμάτων θὰ λάβει χώρα διάλεξη μὲ θέμα «Τουρισμὸς καὶ μονόπλευρη ἀνάπτυξη».

Ὁμιλητὴς τῆς, ἐν λόγω, διαλέξεως θὰ εἶναι ὁ ἀρχιτέκτονας κ. Γεώργιος Ἀνδριωτάκης.

ΜΑΤΙΕΣ ΣΤΑ ΣΠΟΡ

● Ἐπιμέλεια Ἀθλητικῆς Στήλης: ΜΙΧΑΛΗΣ ΜΠΑΡΙΑΝΑΚΗΣ ●

Σκαρτάδος καί Γεωργαλλῆς γυμνάστηκαν κανονικά καί ἀγωνίζονται τήν Κυριακή

● ΕΠΑΝΕΡΧΟΝΤΑΙ ΣΤΟΝ ΔΙΑΓΟΡΑ ΟΥΤΣΙΚΑΣ ΚΑΙ ΣΙΔΗΡΟΠΟΥΛΟΣ

ΓΥΜΝΑΣΤΗΚΕ χτὲς στὶς ἐγκαταστάσεις τοῦ ΓΚΟΛΦ ἡ Ρόδος ὑπὸ τὶς ὁδηγίες τοῦ κ. Κώστα Πολυχρονίου καὶ τοῦ βοηθοῦ γυμναστοῦ κ. Πασχάλη Γκογκίδη.

Στὴ χτεσινὴ προπόνηση πῆραν μέρος ὅλοι οἱ ποδοσφαιριστὲς ἐκτὸς τοῦ στρατευμένου τερματοφύλακα Ἀστρᾶ καὶ τοῦ τραυματία Χατζηαχμέτ.

Ὁ Γεωργαλῆς γυμνάστηκε μόνος του καὶ ἀπ' ὅ,τι ἔδειξε, δὲν ὑπάρχει κανένα πρόβλημα γιὰ τὴν συμμετοχή του στὸ κυριακάτικο παιχνίδι.

Σήμερα θὰ γίνει ἡ τελευταία προπόνηση στὸ Ἐθνικὸ Στάδιο κάνοντας ἀναμεταξύ τους οἱ ποδοσφαιριστὲς οἰκογενειακὸ δίτερμο.

Μετὰ τὸ τέλος τῆς προπόνησης ὁ κ. Κώστας Πολυχρονίου θὰ ἐπιλέξει τοὺς 16 ὅπου θὰ ἀναχωρήσουν αὔριο γιὰ τὴν Καβάλα.

ΔΙΑΓΟΡΑΣ

ΠΡΟΠΟΝΗΘΗΚΕ χτὲς στὸ Ἐθνικὸ Στάδιο ὁ Διαγόρας ὑπὸ τὶς ὁδηγίε τοῦ ς. Ἀνδρέα Σταματιάδη. Ἀπὸ τὴ χτεσινὴ προπόνηση ἀπουσίαζε μόνο ὁ τραυματίας Ἀχιολᾶς ποὺ ἡ συμμετοχή του γιὰ τὸ κυριακάτικο παιχνίδι εἶναι ἀπίθανη.

Προπονήθηκαν ὅμως κανονικὰ οἱ Οὔασικας καὶ Σιδηρόπουλος, πο ὑεἶναι βέβαιο ὅτι ἐπανέρχονται.

Σήμερα θὰ γίνει στὸ Β' τοῦ Ἐθνικοῦ Σταδίου ἡ τελευταία προπόνηση καὶ μετὰ ὁ κ. Ἀ. Σταματιάδης θὰ ἐπιλέξει τοὺς 16 γιὰ τὸ παιχνίδι μὲ τὴν Προδευτική.

ΑΠΟΛΛΩΝ ΚΑΛΥΘΙΩΝ

Ὁ Ἀπόλλων Καλυθιῶν ποὺ ἤδη ἔχει ὑποβιβασθεῖ στὴν Κατηγορία ποὺ ἀγωνίζεται τὴν Κυριακὴ στὸ γήπεδο τοῦ Ἰάλυσου θὰ ὑποδεχθεῖ τὸν πρωτοπόρο Αἰολικὸ Μυτιλήνης. Τὸ παιχνίδι αὐτὸ ἐνδιαφέρει μόνο τὸν Αἰολικὸ καὶ θέλει τὴν νίκη γιὰ νὰ διατηρήσει τὴν πρωτοπορία ποὺ ἔχει στὸν βαθμολογικὸ πίνακα. Ἀλλὰ καὶ ὁ Ἀπόλλων δὲν εἶναι εὔκολος ἀντίπαλος ἀφοῦ μάλιστα στὰ τελευταῖα παιχνίδιαἔκανε ἐξαιρετικὲς ἐμφανίσεις καὶ δὲν ἀποκλείεται νὰ κάνει τὴν ζημιὰ στὸν πρωτοπόρο Αἰολικό.

ΑΝΤΑΔΟΡΑΣ ΚΩ

Ὁ Ἀνταγόρας τὴν Κυριακὴ θὰ ὑποδεχθεῖ στὸ γήπεδο τῆς Κῶ τὸν ΑΠΟ Χίου. Μετὰ τὴν νίκη ποὺ πέτυχε ἡ ὁμάδα τῆς Κῶ τὴν Κυριακὴ ποὺ μᾶς πέρασε στὸν Ταῦρο μὲ τὰ Πετράλωνα, φιλοδοξεῖ ὅτι θὰ κερδίσει τὸν ἀντίπαλό της γιὰ νὰ βελτιώσει περισσότερο τὴ θέση της στὸν βαθμολογικὸ πίνακα.

Συνεχίζεται τό Πρωτάθλημα τῆς Γ' Κατηγορίας

ΣΥΝΕΧΙΖΕΤΑΙ κανονικὰ κι αὐτὸ τὸ Σαββατοκύριακο τὸ πρωτάθλημα τῆς Γ' Ἐρασιτεχνικῆς Κατηγορίας Δωδεκανήσου μὲ τοὺς παρακάτω ἀγῶνες:

Γ' ΕΡΑΣΙΤΕΧΝΙΚΗ ΚΑΤΗΓΟΡΙΑ (4η ΑΓΩΝΙΣΤΙΚΗ)

1ος ΟΜΙΛΟΣ

● ΚΥΡΙΑΚΗ 9.5.82

ΓΗΠ. Ἀντιμάχειας. Ἀντίμαχος — ΑΕΜ ὥρα 16.30. Γυμνασίαρχος Χρ. Τσουκνιᾶς.

Γήπ. Πυλίου: ΑΟΠ — ΑΝΑΓΕΝΝΗΣΗ ὥρα 11.00. Γυμνασίαρχος Μ. Περεζοῦς.

2ος ΟΜΙΛΟΣ

● ΚΥΡΙΑΚΗ 9.5.82

Γήπ. Ἀφάντου. Ἐθνικὸς — Ὁμόνοια Γ. ὥρα 11.00. Γυμνασίαρχος Π. Καλιβούρης.

Γήπ. Ἀρχαγγέλου. ΑΟΜ — Ἅγιος Γεώργιος ὥρα 17.30. Γυμνασίαρχος Μ. Σκοῦμπρος.

Γήπ. Φανῶν. ΑΟΚ — Ὀρφέας ὥρα 11.00. Γυμνασίαρχος Ι. Μαριεττῆς.

3ος ΟΜΙΛΟΣ

● ΚΥΡΙΑΚΗ 9.5.82

Γήπ. Ἰαλύσου. Ὁμόνοια Ρ. — Θύελλα ὥρα 11.00. Γυμνασίαρχος Ἐμ. Ζόγκας.

Γήπ. Φανῶν. Ἀσπὶς Σ. — Κλεόβουλος ὥρα 17.30. Γυμνασίαρχος Ἀγ. Παπουρδάνος.

● ΤΕΤΑΡΤΗ 19.5.82

Γήπ. Καρπάθου. Ποσειδὼν — Ἀλθαιμένης ὥρα 14.30. Γυμνασίαρχος Τσαγγάρης Μιχ.

★ Ὁ ἀναβληθεὶς ἀγώνας ΠΟΣΕΙΔΩΝΑ — ΚΛΕΟΒΟΥΛΟΥ ὁρίστηκε γιὰ τὴν Πέμπτη 13.5.82 ὥρα 14.15 στὸ γήπεδο Καρπάθου μὲ γυμνασίαρχο τὸν κ. Ἠλ. Ζερβουδάκη.

Ἐξ ἄλλου τὴν Κυριακὴ 9.5.82 θὰ γίνει στὸ γήπεδο Κρεμαστῆς ὁ ἀγώνας Α' Ἐρ. ΦΟΙΒΟΥ — ΗΡΑΚΛΗ ΚΩ στὶς 12.00 μὲ γυμνασίαρχο τὸν κ. Κ. Κώστα.

Τά θέατρα καί ἡ Ἀλλαγή

● ΑΠΟΨΕΙΣ ΤΩΝ ΑΝΑΓΝΩΣΤΩΝ ΜΑΣ

Πήραμε καὶ δημοσιεύουμε:

«Κύριε Διευθυντά,

Εἶμαι μιὰ νέα τῆς Ρόδου ποὺ ἀγαπᾶ τὸ Θέατρο.

Εἶδα τὶς παραστάσεις τοῦ Λαικοῦ Δωδεκανησιακοῦ Θεάτρου καὶ τὴν περασμένη Δευτέρα τοῦ Δωδεκανησιακοῦ.

Λοιπόν, ὅσο ἀπέχει ὁ οὐρανὸς ἀπὸ τὴ γῆ ἀπέχει καὶ ἡ μιὰ παράσταση ἀπὸ τὴν ἄλλη.

Δὲν εἶναι ἀνάγκη νὰ σᾶς πῶ ποιανοῦ θεάτρου ἡ παράσταση ὑποτιμοῦσε τὴν νοημοσύνη μας. Ἐλπίζω νὰ τὸ ἀποσύρουν γιὰ τὸ καλὸ τοῦ θεάτρου καὶ τῶν θεατῶν.

Γιατί σᾶς τὰ γράφω;

Ἔχομε Ἀλλαγὴ καὶ Ἀλλαγὴ θὰ πεῖ ἀξιοκρατία.

Ἐλπίζω αὐτὸ νὰ τὸ δοῦμε.

Αὐτά, γιὰ νὰ μὴ μᾶς περνᾶν γιὰ ἀνόητους.

Σᾶς εὐχαριστῶ.

ΜΑΡΙΑ ΚΟΥΡΜΠΑΖΗ



ΠΑΡΑΣΚΕΥΗ 7.5.82
ΠΡΟΒΟΛΗ 9.30—11.30

ΔΗΜΟΤΙΚΟ

«ΝΥΧΤΑ ΚΑΙ ΚΑΤΑΧΝΙΑ»

Πρόγραμμα τεσσάρων ἀριστουργηματικῶν ταινιῶν μικροῦ μήκους σκηνοθετημένες ἀπὸ τέσσερεις διάσημους σκηνοθέτες:

★ ΠΙΕΡ ΚΑΣΤ: «Οἱ Συμφορὲς τοῦ Πολέμου»
★ ΑΛΑΙΝ ΡΕΝΑΙ: «Νύχτα καὶ Καταχνιά».
★ ΓΙΟΡΙΣ ΙΒΕΝΣ: «Βαλπααράιζο».
★ ΚΡΙΣ ΜΑΡΚΕΡ: «Σταθμὸς ἀποχαιρετισμοῦ».

Εὐχαριστίες τοῦ κ. Βενετοκλῆ πρὸς τὸν κ. Καρέλη

Μ ΕΤΗΝ ἐπάνοδο τῶν Ροδίων στὸ νησί τους ἀπὸ τὴν Κρήτη, —ὅπου ἔγινε ἡ διδυμοποίηση τῶν πόλεων Ρόδου—Ἡρακλείου— ὁ δήμαρχος κ. Βενετοκλῆς ἔστειλε στὸν δήμαρχο Ἡρακλείου κ. Καρέλη τὴν ἀκόλουθη ἐπιστολή:

«Φίλε κύριε Δήμαρχε,

Εἶναι δύσκολο μὲ τὴν ἐπιστολή μου αὐτ ἠνὰ ἐκφράσω τὰ αἰσθήματα ἀγάπης καὶ θαυμασμοῦ ποὺ νοιώθουμε ὅλοι οἱ Ροδίτες γιὰ τὸ λαὸ τῆς ὄμορφης πόλης σας.

Ἡ φιλοξενία καὶ ἡ ἀγάπη ποὺ μᾶς ἐπιφυλάξατε ἔδωσαν νέες διαστάσεις καὶ προεκτάσεις στὶς ἀδελφικὲς σχέσεις Κρητικῶν καὶ Ροδίων.

Ἐλπίζουμε φίλε κύριε Δήμαρχε καὶ εὐχόμεθα οἱ πολιτιστικὲς αὐτὲς ἀνταλλαγὲς τῶν δύο ἀκριτικῶν νησιῶν νὰ συνεχιστοῦν καὶ νὰ ἐνταθοῦν γιὰ μιὰ πιὸ βαθιὰ ἐπικοινωνία καὶ κατανόηση.

Μὲ ἐγκάρδιες εὐχαριστίες, ἀξέχαστες μνῆμες καὶ ἀπεριόριστη ἐκτίμηση,

Διατελῶ φίλος σας
ΔΗΜ. ΒΕΝΕΤΟΚΛΗΣ»

ΟΧΙ ΟΡΦΑΝΟΤΡΟΦΕΙΑ ΑΛΛΑ ΠΑΙΔΙΚΑ ΧΩΡΙΑ SOS

☛ Συνέχεια ἀπὸ τὴ σελίδα 1

Ἴμστ τῆς Αὐστρίας.

Τὸ πρῶτο παιδικὸ χωριὸ στὴν Ἑλλάδα χτίζεται ἤδη στὴ Βάρη τῆς Ἀττικῆς. Πρόκειται γιὰ ἕναν οἰκισμὸ μὲ 15 σπίτια.

Τὸ Παιδικὸ Χωριὸ SOS Ἑλλάδος ὀργανώνει σὲ ὅλη τὴν Ἑλλάδα διάφορες ἐκδηλώσεις σὲ συνεργασία μὲ τοὺς Δήμους καὶ Κοινότητες καὶ Συλλόγους.

Στὴ Ρόδο αὐτὴ τὴν ὡραία ἐκδήλωση ἀνέλαβε τὸ Λύκειο Ἑλληνίδων ποὺ θὰ τὴν παρουσιάσει στὸ Δημοτικὸ Θέατρο σήμερα μὲ ὁμιλία, προβολὴ ταινίας κ.λπ.

Λόγω τῆς μεγάλης κοινωνικῆς σημασίας αὐτῆς τῆς προσπάθειας θὰ πρέπει οἱ πολιτιστικοὶ φορεῖς τῆς Ρόδου νὰ μελετήσουν αὐτὸ τὸ θέμα.

Στὴν ἐποχή μας δὲν θὰ ἔπρεπε νὰ ὑπάρχουν Ὀρφανοτροφεῖα, ἀλλὰ παιδικὰ χωριὰ SOS.

Ἂς ἀρχίσουμε λοιπὸν καὶ ἐμεῖς στὴν Ρόδο ἔστω μὲ τὸ ἄνοιγμα ἑνὸς Λογαριασμοῦ στὴ Τράπεζα. Ἂν δὲν εἴμεθα σὲ θέση νὰ δημιουργήσουμε παιδικὸ χωριό, μποροῦμε τουλάχιστο νὰ βοηθοῦμε ἄρρωστα φτωχὰ παιδιὰ ποὺ ἔχουν τόση μεγάλη ἀνάγκη ἀπὸ χρήματα γιὰ νὰ θεραπευθοῦν.

Οἱ ἐφημερίδες δημοσιεύουν κάθε τόσο τέτοιες περιπτώσεις.

Εὐχαριστῶ γιὰ τὴ φιλοξενία.

ΣΤΑΜΟΣ ΠΑΝΤΕΛΙΔΗΣ
Δ)ντὴς ΕΚΤΟΔΡ

Μειοδοτικὸς διαγωνισμὸς

Τὸ ξενοδοχεῖο «ΗΛΙΟΣ» τῆς Σχολῆς Τουριστικῶν Ἐπαγγελμάτων τῆς Ρόδου, προκηρύσσει δημόσιο μειοδοτικὸ διαγωνισμὸ γιὰ τὴν «διαρρύθμιση καὶ βελτίωση ἑνὸς ἀνελκυστήρα μεταφορᾶς προσώπων» προϋπολογισμοῦ δαπάνης 180.000 δρχ. μὲ σφραγισμένες προσφορές, οἱ ὁποῖες θὰ περιέχουν συμπληρωμένα ἔντυπα προσφορῶν ποὺ θὰ δοθοῦν ἀπὸ τὴν ὑπηρεσία.

Οἱ προσφορὲς θὰ παραδοθοῦν μέχρι τὸ μεσημέρι στὶς 12 ὥρα τῆς 21 Μαΐου 1982 στὰ γραφεῖα τῆς διεύθυνσης τοῦ ξενοδοχείου ὁδὸς Δημοκρατίας 2. Ἐγγύηση συμμετοχῆς ἀνεγνωρισμένης τράπεζας 10.000 δρχ. Γίνονται δεκτοὶ ἀδειοῦχοι ἐγκαταστάσεις ἀνελκυστήρων καὶ Μηχανολόγοι Ἠλεκτρολόγοι ΕΔΕ.

Πληροφορίες καὶ τεύχη δημοπρασίας δίδονται ἀπὸ τὸ ξενοδοχεῖο «ΗΛΙΟΣ» τὶς ἐργάσιμες ὧρες γραφείου.

Ρόδος 6 Μαΐου 1982

Ὁ Διευθυντὴς
Δ. ΚΑΡΑΧΟΝΤΖΙΔΗΣ

ΦΑΡΜΑΚΕΙΑ

ΣΗΜΕΡΑ διημερεύει τὸ φαρμακεῖο τοῦ ΓΙΑΝΝΟΥΛΗ ΣΚΟΥΜΠΟΥΡΔΗ, ὁδὸς Δαμασκηνοῦ 48.

ΣΗΜΕΡΑ διανυκτερεύει τὸ φαρμακεῖο τοῦ ΜΑΡΚΟΥΛΗ ΑΝΑΣΤΑΣΙΟΥ, ὁδὸς Τάρπον Σπρίγκς, 30—32.

ΒΕΝΖΙΝΗ...τη νύχτα

ΣΗΜΕΡΑ διανυκτερεύει τὸ πρατήριο βενζίνης τοῦ ΤΖΩΡΤΖΗ ΙΩΑΝΝΗ, 2ο χιλιόμετρο Λίνδου — Ρόδου.

Ἀνακοίνωση

ΑΠΟ τὸ Πολιτικὸ Γραφεῖο Ρόδου τῆς ΕΔΗΚ ἀνακοινώθηκε ὅτι τὴν Κυριακὴ 16 Μαΐου '82 ὥρα 9η πρωινὴ θὰ γίνουν ἀρχαιρεσίες γιὰ τὴν ἐκλογὴ νέας Νομαρχιακῆς Ἐπιτροπῆς τῆς ΕΔΗΚ στὴ Δωδεκάνησο.

ΠΡΟΣΚΛΗΣΗ

Καλοῦνται οἱ ἰδιοκτῆτες οἰκοπέδων Οἰκισμοῦ Καστελλοριζίων σὲ συγκέντρωση τὴν Κυριακὴ 9 Μαΐου στὴν αἴθουσα τοῦ «Ἀκταίου».
ΩΡΑ 10η ΠΡΩΙΝΗ

Θέμα: Ἀνακοινώσεις καὶ ἐκλογὴ νέου Διοικητικοῦ Συμβουλίου.

ΑΠΟ ΤΟ Δ.Σ.

PALAZZO DI ROMA IMAGE STUDIO

ΤΙΣ ΤΕΛΕΥΤΑΙΕΣ δημιουργίες τῶν καταστημάτων PALAZZO DI ROMA ποὺ ξεχωρίζουν ἤδη στὸ χῶρο τῆς μόδας τοῦ παπουτσιοῦ καὶ φιλοδοξοῦν νὰ ἐπιβάλουν τὴ μόδα αὐτή, προσφέρουν τὰ ὁμώνυμα καταστήματα ποὺ βρίσκονται —ποῦ ἀλλοῦ;— στὴ Ρόδο.

ΨΩΝΙΖΕΤΕ ΚΑΙ ΜΕ ΤΙΣ ΠΙΣΤΩΤΙΚΕΣ ΣΑΣ ΚΑΡΤΕΣ

Η ΠΟΙΟΤΗΤΑ, ἡ πρωτοτυπία σὲ χρώματα καὶ σχέδια καὶ τὰ ἄριστα ὑλικὰ δείχνουν τὴ διάθεση τοῦ δημιουργοῦ τους νὰ δώσει μιὰ πρωτοποριακὴ θέση στὸ ἑλληνικὸ παπούτσι διεθνῶς.

ΣΗΜ.: ΤΩΡΑ ΚΑΙ ΠΑΙΔΙΚΑ ΠΑΠΟΥΤΣΙΑ ΓΙΑ ΤΟΥΣ ΜΙΚΡΟΥΣ ΜΑΣ ΦΙΛΟΥΣ.

ΚΕΝΤΡΑ ΜΟΔΑΣ

[illegible]

τηλ. 20400

Δημ. Θεοδωράκη 25

Ταβέρνα «ΟΔΥΣΣΕΙΑ»

ΕΙΜΑΣΤΕ ΥΠΕΡΗΦΑΝΟΙ
ΓΙ' ΑΥΤΟ ΠΟΥ ΚΑΤΟΡΘΩΣΑΜΕ
ΥΠΕΡΟΧΟ ΦΑΓΗΤΟ — ΤΕΛΕΙΑ ΜΟΥΣΙΚΗ

ΝΗΣΙΩΤΕΣ (ISLANDERS)

ΤΟ ΦΩΝΗΤΙΚΟ ΣΥΓΚΡΟΤΗΜΑ
ΠΟΥ ΑΡΕΣΕΙ ΣΤΗ ΡΟΔΟ
ΚΑΙ Σ' ΟΛΗ ΤΗΝ ΕΥΡΩΠΗ

ΠΑΙΖΟΥΝ ΚΑΙ ΤΡΑΓΟΥΔΟΥΝ
Σ' ΕΝΑ ΟΜΟΡΦΟ ΚΑΙ ΖΕΣΤΟ ΠΕΡΙΒΑΛΛΟΝ

ΤΑΒΕΡΝΑ «ΟΔΥΣΣΕΙΑ»
ΤΗΛ.: 92.304

Δ.Δ.Ν.Ε

Ἀνακοίνωση

Γνωρίζουμε στοὺς παλαιοὺς μετόχους τῆς ἑταιρίας μας, ὅτι ἡ προθεσμία γιὰ τὴν προνομιακὴ προεγγραφή τους στὴν αὔξηση τοῦ Μετοχικοῦ Κεφαλαίου, λήγει στὶς 15 Μαΐου 1982.

Μετὰ τὴν ἡμερομηνία αὐτὴ θὰ μποροῦν νὰ ἀποκτήσουν νέες μετοχές, ἂν ὑπάρχουν ἀδιάθετες, στὴν τιμὴ τῶν 2.500 δρχ. καὶ ὄχι στὴν προνομιακὴ τῶν 2.000.

Πέραν τούτου γνωρίζουμε στοὺς παλαιοὺς μετόχους, ποὺ γραφτῆκαν γιὰ τὴν ἀγορὰ νέων μετοχῶν, ὅτι μποροῦν ἐὰν τὸ ἐπιθυμοῦν ἀπὸ τῆς 10ης Μαΐου 1982, νὰ προσέρχονται στὰ γραφεῖα τῆς ἑταιρίας μας, προσκομίζοντας τὴν ὑπ' ἀριθ. 1 μερισματαπόδειξη γιὰ νὰ συμψηφίσουν τὸ μέρισμά τους μὲ τὴν ἀξία τῶν νέων μετοχῶν.

Γιὰ ὅσους δὲν ἐπιθυμοῦν συμψηφισμό ,ἡ καταβολὴ τῶν μερισμάτων θὰ ἀρχίσει σύμφωνα μὲ τὴν ἀπόφαση τῆς Γενικῆς Συνελεύσεως τὴν 5η Ἰουλίου 1982.

ΕΚ ΤΗΣ ΔΙΟΙΚΗΣΕΩΣ

Πρόγραμμα ἐκδρομῶν Ἱπταμένων ΜΑΡΙΛΕΝΑ και ΤΖΙΝΑ

● ΑΠΟ ΡΟΔΟ:
- ΚΑΘΗΜΕΡΙΝΩΣ ΔΙΑ ΚΩ. Ἀναχώρηση 07.00. Ἐπιστροφὴ 20.00,
- Ἑκάστη ΚΥΡΙΑΚΗ καὶ ΠΑΡΑΣΚΕΥΗ.
- ΔΙΑ ΧΑΛΚΗ ΚΑΙ ΤΗΛΟ. Ἀναχώρηση 08.30. Ἐπιστροφὴ 18.20.

● ΑΠΑ ΚΩ:
- ΚΑΘΗΜΕΡΙΝΩΣ ΔΙΑ ΡΟΔΟ. Ἀναχώρηση 09.15. Ἐπιστροφὴ 18.00.
- Ἑκάστη ΔΕΥΤΕΡΑ — ΤΕΤΑΡΤΗ — ΣΑΒΒΑΤΟ διὰ ΠΑΤΜΟ. Ἀναχώρηση 09.15. Ἐπιστροφὴ 18.00.
- Ἑκάστη ΤΡΙΤΗ καὶ ΠΕΜΠΤΗ διὰ ΝΙΣΥΡΟ. Ἀναχώρηση 09.15. Ἐπιστροφὴ 18.00.

Διὰ περισσότερες πληροφορίες στὰ πρακτορεῖα, Ξενοδοχεῖα ἢ στὸ Γενικὸ Πρακτορεῖο ΚΟΥΡΟΣ: Γαλλίας 16. Τηλ. 22400 — 24.377.

Μεγάλη χοροεσπερις τῶν ἐφέδρων ἀξιωματικῶν

Οἱ ἔφεδροι ἀξιωματικοί, ὅπως κάθε χρόνο ἔτσι καὶ φέτος πραγματοποιοῦν τὴν χοροεσπερίδα των τὴν 8η ΜΑΪΟΥ 1982 καὶ ὥραν 9 μ.μ. στὸ Ξενοδοχεῖο PARADISE.

Παρακαλοῦνται οἱ Ἔφεδροι καὶ οἱ φίλοι των, ὅπως τιμήσουν αὐτὴν καὶ ἐγκαίρως προμηθευτοῦν τὰ εἰσιτήρια ἀπὸ τοὺς κάτωθι:

1) ΜΙΧΑΗΛ ΜΕΛΑΝ ΤΗΛ. 24303.
2) ΝΙΚΟΛΑΟΝ ΠΑΝΗΓΥΡΗΝ, ΤΗΛ. 25984.
3) ΕΥΣΤ. ΤΑΚΤΙΚΟΝ, ΤΗΛ. 22992.
4) ΣΤΕΛΙΟΝ ΤΣΙΜΠΙΔΑΚΗΝ, ΤΗΛ. 20820.
5) ΠΡΑΚΤΟΡΕΙΟΝ ΓΙΑΜΑΛΗ, ΤΗΛ. 27463.

ΚΡΑΤΗΣΕΙΣ
ΕΙΣ ΤΟ ΞΕΝΟΔΟΧΕΙΟΝ
PARADISE, ΤΗΛ. 29220.