Ενημέρωση

ΑΔΕΣΜΕΥΤΗ ΚΑΘΗΜΕΡΙΝΗ ΕΦΗΜΕΡΙΔΑ ΤΗΣ ΡΟΔΟΥ

— ΤΡΙΤΗ, 11 ΜΑΪΟΥ 1982 —
— ΑΡΙΘΜΟΣ ΦΥΛΛΟΥ 215 —
• 1ος ΧΡΟΝΟΣ — ΤΙΜΗ 10 ΔΡΧ. •

ΙΔΙΟΚΤΗΤΗΣ — ΕΚΔΟΤΗΣ ΔΙΕΥΘΥΝΤΗΣ
Κυριάκος Μ. Χονδρός
• ΓΡΑΦΕΙΑ: ΒΑΣ. ΣΟΦΙΑΣ 46, — Τηλ. 28.735
• ΤΥΠΟΓΡΑΦΕΙΑ: ΑΝ. ΜΑΡΙΑΣ 120 — Τηλ. 29.211

Σ. Παναγούλης (Υφ. Εσωτερικών):

ΙΔΙΑΙΤΕΡΗ ΠΡΟΤΕΡΑΙΟΤΗΤΑ ΣΤΑ ΠΡΟΒΛΗΜΑΤΑ ΤΗΣ ΡΟΔΟΥ

ΣΤΗ Ρόδο βρίσκεται ἀπὸ χτὲς ὁ ὑφυπουργὸς Ἐσωτερικῶν κ. Στάθης Παναγούλης ὁ ὁποῖος κήρυξε τὴν ἔναρξη τῶν ἐργασιῶν τοῦ ἐτήσιου τακτικοῦ Συνεδρίου τῆς τοπικῆς Ἕνωσης Δήμων καὶ Κοινοτήτων Δωδεκανήσου.

ΣΤΗΝ ὁμιλία του ἀναφέρθηκε γιὰ τὴ πολιτικὴ ποὺ θ' ἀκολουθήσει ἡ κυβέρνηση τοῦ ΠΑΣΟΚ καὶ ἐξήγησε ὅτι ἡ κυβέρνηση τῆς Ἀλλαγῆς θὰ βοηθήσει τοὺς Δήμους καὶ τὶς Κοινότητες ὅλης τῆς Χώρας.

ΧΤΕΣ βράδυ ὁ κ. ὑφυπουργὸς δήλωσε στὴν ἐφημερίδα μας τὰ ἑξῆς ὕστερα ἀπὸ τὴν ἐρώτηση «Μιλεῖστε μας γιὰ τὴ Ρόδο»:

— «ΣΤΗ ΡΟΔΟ ἔχω ἔρθει καὶ τὸ 1976. Εἶναι ἕνα ὄμορφο νησὶ ἀλλὰ ποὺ πίσω ἀπὸ τὴ βιτρίνα του κρύβεται ἕνα μεγάλο μέρος τοῦ πληθυσμοῦ μὲ πολλὰ προβλήματα κυρίως τοῦ Λαοῦ τῆς ὑπαίθρου. Ἐμεῖς ἡ κυβέρνηση θὰ γνωρίζει τὰ προβλήματα τῆς Ρόδου καὶ θὰ δώσει ἰδιαίτερη προτεραιότητα σ' αὐτὰ τὰ προβλήματα ὥστε πολὺ γρήγορα θὰ ἐφαρμόσει καὶ τὶς ἀνάλογες τους.»

Ἄλλη ἐρώτησή μας στὸν κ. Παναγούλη ἦταν:

— Ξέραμε μέχρι τώρα ποιά ἦταν ἡ πολιτικὴ τῆς «Νέας Δημοκρατίας». Ποιά θὰ εἶναι τώρα τοῦ ΠΑΣΟΚ στὴν Τοπικὴ Αὐτοδιοίκηση;

— «ΕΧΟΥΝΕ γίνει πολλὲς ἀλλαγές, μποροῦμε νὰ πᾶμε στὸ ὑπουργεῖο Ἐσωτερικῶν. Μέχρι τώρα ἐρχόντουσαν στὴν Ἀθήνα οἱ δήμαρχοι καὶ οἱ κοινοτάρχες γιὰ νὰ λύσουν τὰ προβλήματά τους. Τώρα μὲ τὴν καινούργια νοοτροπία καὶ τὶς διαδικασίες ποὺ ἔχουμε πεῖ τὰ προβλήματα αὐτὰ θὰ βρίσκουνε λύσεις μὲ τὰ ἔργα ποὺ προγραμματίζονται στὸν κάθε νομὸ κι ἔτσι δὲν θὰ εἶναι ὑποχρεωμένος ὁ κάθε δήμαρχος ἢ πρόεδρος νὰ πηγαίνει στὸ Κέντρο. Θ' ἁπλοποιήσουμε σὲ μεγάλο βαθμὸ τὴν Τοπικὴ Αὐτοδιοίκηση. Στόχος τῆς κυβέρνησης καὶ τοῦ ὑπουργείου τῶν Ἐσωτερικῶν εἶναι νὰ κατασταθεῖ τὴν Τοπικὴ Αὐτοδιοίκηση οἰκονομικὰ αὐτοδύναμη. Γιατὶ ἔτσι μόνο θὰ παίξει ἀποφασιστικὸ ρόλο στὴ πορεία γιὰ τὴν ἀποκέντρωση μὲ προγραμματισμό.»

• Ο κ. ΠΑΝΑΓΟΥΛΗΣ ὑπογράμμισε ὅτι ἡ κυβέρνηση ἔχει ἀποδείξει καὶ ἔμπρακτα τὸ ἐνδιαφέρον της γιὰ τὴν Τοπικὴ

Συνέχεια στὴ σελίδα 6

Η ΧΡΗΣΗ ΤΩΝ ΑΚΤΩΝ ΑΠΟ ΤΑ ΞΕΝΟΔΟΧΕΙΑ ΘΑ ΕΙΝΑΙ ΕΛΕΥΘΕΡΗ

ΑΘΗΝΑ, 10 (ΑΠΕ).— ΔΕΝ συμφωνεῖ ὁ ΕΟΤ μὲ τὴν κατάργηση τῶν περιφράξεων τῶν ξενοδοχείων. Τὴν δήλωση αὐτὴ ἔκανε σήμερα (χτὲς) ὁ Γενικὸς Γραμματέας τοῦ ΕΟΤ κ. Σ. Παναγόπουλος ἀπαντώντας σὲ σχετικὴ ἐρώτηση, μὲ ἀφορμὴ εἴδηση ποὺ δημοσιεύτηκε στὶς ἐφημερίδες τοῦ Σαββάτου.

— ΕΙΔΙΚΟΤΕΡΑ, ὁ κ. Παναγόπουλος δήλωσε:

«Ὁρισμένες ἀπὸ τὶς πληροφορίες ποὺ δημοσιεύτηκαν δὲν ἀνακρίνονται στὴν πτικπαόραγμα ταποκρίνονται στὴν πραγματικότητα, ὅσον ἀφορᾶ τὴ θέση τοῦ ΕΟΤ στὸ θέμα τῶν περιφράξεων τῶν ξενοδοχείων.

»Σπεύδω νὰ διευκρινίσω, πρὸς ἀποφυγὴ τυχὸν παρερμηνειῶν, ὅτι αὐτὰ δὲν σημαίνουν πὼς δὲν εἶμαι σύμφωνος μὲ τὴν ἐλεύθερη προσπέλαση πρὸς τὶς ἀκτὲς καὶ τὴν ἐλεύθερη —γιὰ ὅλους— κολύμβηση. Γιὰ τὸ σκοπὸ αὐτὸ θὰ ὑπάρχουν δρόμοι πλάτους ἕξι μέτρων (τρία μέτρα ἀπὸ τὴν πλευρὰ τοῦ κάθε ξενοδοχείου).

Συνέχεια στὴ σελίδα 6

Ένα ἀκόμα φυσικό στολίδι τῆς Ρόδου «δολοφονεῖται»

• ΤΟΥ ΝΙΚΟΥ ΜΑΝΤΙΚΟΥ

Πρόκειται γιὰ τὸ αἰωνόβιο δένδρο στὸ LA BELLE EPOQUE. Τὸ δένδρο εὑρισκόμενο στὸ γνωστὸ σὲ ὅλους κατάστημα, ποὺ θά 'λεγε κανεὶς τὸνομά του ταιριάζει στὸ φυσικὸ περιβάλλον ποὺ τοῦ χαρίζει ὁ φυσικὸς θησαυρὸς τῆς ὁμορφιᾶς τοῦ δένδρου, καθημερινῶς δέχεται τραύματα ποὺ τοῦ ἐπιφέρουν οἱ καταστηματάρχες, μὲ τὴν δικαιολογία ὅτι τὰ φύλλα τοῦ δένδρου ποὺ κατ' αὐτὴ τὴν ἐποχὴ πέφτουν, τοὺς ἔχουν γίνει πρόβλημα. Ἔτσι, μὲ συνεχῆ κοψίματα τῶν κλάδων του, μὲ τριπήματα στὸν κορμό, καὶ μὲ πετρέλαιο προσπαθοῦν οἱ ὡς ἄνω καταστηματάρχες νὰ μᾶς στερήσουν ἀπὸ τὴν ὁμορφιὰ τοῦ αἰωνόβιου Δένδρου.

Παρὰ τὶς συστάσεις τῶν γειτόνων, τῆς ἀστυνομίας καὶ αὐτοῦ ἀκόμα τοῦ Δήμου ποὺ τοῦ εἶναι ἰδιοκτησία μιὰ καὶ κεῖται στὴν πρασιὰ τῆς ὁδοῦ Ἀμερικῆς καὶ 25ης Μαρτίου, οἱ ἰδιοκτῆτες συνεχίζουν τὸ ἀπάνθρωπο ἔργο τους.

Ἐμεῖς, ἄνθρωποι ποὺ ἀγαπᾶμε τὴν φύση μὲ τὰ χαρίσματά της στέλλουμε ἔκκληση στὸν Εἰσαγγελέα καὶ πρὸς κάθε ἁρμόδια ἀρχὴ νὰ ἐνεργήσουν καὶ νὰ προειδοποιήσουν ὅτι οἱ εὐθύνες γιὰ τυχὸν ξερίζωση τοῦ δένδρου θὰ πέσουν βαριὲς στὰ κεφάλια τῶν ὑπαιτίων.

ΝΙΚΟΛΑΟΣ ΜΑΝΤΙΚΟΣ

Ράπισμα κατά τῆς πολιτικῆς τῆς «ΝΔ» οἱ εἰσηγήσεις τῶν συνέδρων τῆς ΤΕΔΚ γιά τήν ἐγκατάλειψη τοῦ νομοῦ

ΡΑΠΙΣΜΑ κατὰ τῆς πολιτικῆς ποὺ ἀκολουθοῦσε ἡ Δεξιὰ τόσα χρόνια σὲ βάρος τῶν Δωδεκανήσων μας, ἦταν οἱ χτεσινὲς εἰσηγήσεις τῶν δημάρχων καὶ κοινοταρχῶν στὸ Συνέδριο τῆς Τοπικῆς Ἕνωσης Δήμων καὶ Κοινοτήτων Δωδεκανήσου.

ΤΟ ΣΥΝΕΔΡΙΟ ἄρχισε χτὲς τὸ πρωὶ στὸ Δημοτικὸ Θέατρο Ρόδου παρουσίᾳ τοῦ ὑφυπουργοῦ Ἐσωτερικῶν κ. Στ. Παναγούλη τῆς Νομάρχη κ. Ἀγ. Συνοδινοῦ τῶν βουλευτῶν κ.κ. Χιωτάκη Γ., Κοσμᾶ Σφυρίου καὶ τοῦ Παυλίδη τῆς «ΝΔ».

★ Ἀφοῦ μίλησε στὴν ἀρχὴ ὁ δήμαρχος Ρόδου κ. Βενετοκλῆς ὡς Πρόεδρος τῆς ΤΕΔΚΔ ἀναπτύσσοντας τὰ πεπραγμένα τῆς Ἕνωσης, τὸν λόγο πῆραν οἱ κ.κ. Παπαμιχαὴλ (Δήμαρχος Καλύμνου), Καισερλῆς (Δήμαρχος Κῶ), Παπάτσος (Δήμαρχος Νισύρου), Μουστάκης (Κοινοτάρχης Παραδεισίου), Φλάσκος Γαληνὸς (Κοινοτάρχης Πυλίου Κῶ), Μαριετῆς (Κοινοτάρχης Φανῶν) καὶ Λαμπριανὸς (Κοινοτάρχης Καλαβαρδῶν).

ΤΟΥΣ Σύνεδρους δεξιώθηκε ὁ δήμαρχος Ρόδου χτὲς βράδυ στὶς 8, ἐνῶ στὶς 9.30 τὸ Λαϊκὸ Δωδεκανησιακὸ Θέατρο ἔδωσε πρὸς τιμήν τους παράσταση μὲ τὴ κωμῳδία «Ἡ μπόμπα».

ΣΗΜΕΡΑ Τρίτη θὰ συνεχιστοῦν καὶ θὰ λήξουν οἱ ἐργασίες τοῦ Συνεδρίου μὲ τὶς εἰσηγήσεις ἄλλων δημάρχων ἢ κοινοταρχῶν καὶ μὲ ποιήσματα τὰ ὁποῖα θὰ σταλοῦν στὴ Κυβέρνηση.

ΕΚΕΙΝΟ ὅμως ποὺ θὰ πρέπει

Συνέχεια στὴ σελίδα 6

"Ενα φτωχὸ κοριτσάκι ἔχει ἀνάγκη νά ἐγχειρισθεῖ στήν 'Αθήνα

ΕΝΑ μικρὸ κοριτσάκι ἔχει ἀνάγκη νὰ μεταφερθεῖ στὴν Ἀθήνα γιὰ νὰ εἰσαχθεῖ σὲ εἰδικὸ Νοσοκομεῖο ποὺ θὰ κάνει γιὰ δεύτερη φορὰ ἐγχείρηση.

Πρόκειται γιὰ μιὰ 4χρονη ἀνάπηρη κορούλα —τὴν Αἰκατερίνη Λατσατιανοῦ— ἡ ὁποία πάσχει ἀπὸ ὑδροκέφαλο καὶ ἔχει



Ἡ 4χρονη Αἰκατερίνη Λατσατιανοῦ.

κάνει ἐγχείρηση ὅπου τῆς τοποθέτησαν βαλβίδα μὲ σωληνάκι ποὺ φθάνει μέχρι τὴν κοιλίτσα της.

ΤΩΡΑ χρειάζεται νὰ ξαναγίνει ἡ ἐγχείρηση ἀλλὰ ἐπειδὴ οἱ γονεῖς της δὲν ἔχουν τὴν οἰκονομικὴ δυνατότητα ἡ ἐφημερίδα μας ἐνημερώνει τοὺς συμπολίτες μας ἐκείνους ποὺ θέλουν νὰ βοηθήσουν γιὰ τὸ σκοπὸ αὐτὸ δίνοντας τὴν διεύθυνση τῶν γονιῶν τοῦ παιδιοῦ:

ΜΙΧΑΗΛ καὶ Μιχαλίτσα Λατσατανιοῦ, Σοφούλη 335. Τηλ. 26528. Ἐνῶ ἔχει ἀνοιχθεῖ λογαριασμὸς στὴν Ἐθνικὴ Τράπεζα Ἀριθμὸς 461) 65070189.

24.231 φιλοξενούμενους ἔχει τὸ νησί μας καί 8.637 ἔχει ἡ Κῶς

• ΣΥΜΦΩΝΑ ΜΕ ΣΤΟΙΧΕΙΑ ΤΟΥ ΕΟΤ

ΣΕ 24.231 ἄτομα ὑπολογίζεται ὁ ἀριθμὸς τῶν παρεπιδημούντων τώρα ἀλλοδαπῶν καὶ ἡμεδαπῶν τουριστῶν σύμφωνα μὲ τὰ στοιχεῖα τῆς ἀνὰ Δευτέρα ἀπογραφῆς τῆς Διεύθυνσης τοῦ ΕΟΤ Δωδεκανήσου.

• Συγκεκριμένα στὴ Ρόδο ἔχουμε 23.705 ἀλλοδαποὺς καὶ 526 ἡμεδαπούς. Συγκριτικὰ μὲ ἄλλες χρονιὲς ὁ ἀριθμὸς κρίνεται κάπως ἱκανοποιητικός· "Ας δοῦμε τὰ τελευταῖα χρόνια τὴν κίνηση:

—	16.5.77	15.143
—	15.5.78	18.353
—	14.5.79	23.212
—	12.5.80	23.327
—	11.5.81	23.327

• ΣΤΗ ΚΩ:

Ἡ Κῶς ἔχει 8.637 φιλοξενούμενους ἀπὸ τοὺς ὁποίους οἱ 8.553 εἶναι ἀλλοδαποὶ καὶ οἱ 84 ἡμεδαποί.

ΠΙΣΤΕΥΕΤΑΙ πάντως ὅτι αὐτὴ τὴ ἑβδομάδα οἱ ἀφίξεις θὰ αὐξηθοῦν.

Παλιὸς ποδοσφαιριστὴς ὑποψήφιος δήμαρχος

• ΑΝΕΞΑΡΤΗΤΟΣ ΚΙ ΑΥΤΟΣ!!!

ΜΕΤΑ ἀπὸ τὸν δικηγόρο κ. Μηνᾶ καὶ τὸν λογιστὴ κ. Καγκάη, ὑποψήφιος δήμαρχος ἔχει χρηστεῖ κι ἕνας ἰδιοκτήτης πρακτορείου ταξιδίων (καὶ παλιὸς ποδοσφαιριστής)!

ΑΥΤΟ ἔγινε γνωστὸ ἀπὸ τὸ περιβάλλον του, ποὺ τὸν παροτρύνει καὶ τοῦ ἐξασφαλίζει σίγουρη ἐπιτυχία!...

Σύμφωνα μὲ τὶς ἴδιες πληροφορίες ὁ Συνδυασμός του δὲν ἔχει κλείσει ἀλλὰ πιστεύεται ὅτι μὲ τὴν βοήθεια τοῦ «κοσμικοῦ» του περιβάλλοντος, θὰ κλείσει καὶ θὰ κατεβεῖ στὶς ἐρχόμενες ἐκλογές. Κι αὐτὸς «ἀκομμάτιστος»!!!

ΣΤΙΣ ὑποσχέσεις του περιλαμβάνονται:

—Ἡ νυκτερινὴ ζωὴ τῆς Ρόδου νὰ διατηρηθεῖ καὶ τὸ χειμώνα ἐνῶ ἡ λειτουργία τῶν κέντρων θὰ παραταθεῖ μέχρι πρωΐας.

—"Ολες οἱ ποδοσφαιρικὲς δημάδες θὰ ἔχουν τὴν συμπαράστασή του, ἀφοῦ εἶναι γνώστης τοῦ ποδοσφαίρου καὶ μάλιστα τοῦ Ροδίτικου.

• ΓΙΑ ΝΑ ΕΞΕΤΑΣΕΙ ΤΑ ΠΡΟΒΛΗΜΑΤΑ ΤΟΥ ΝΗΣΙΟΥ

Πῆγε στό Καστελλόριζο ὁ ὑπουργὸς κ. Γεννηματάς προχθὲς μὲ τή κ. νομάρχη

ΚΑΙ ΤΟΥΣ ΒΟΥΛΕΥΤΕΣ

ΤΑΞΙΔΙ ἀστραπῆς πραγματοποίησαν προχτὲς τὸ μεσημέρι στὸ Καστελλόριζο ὁ ὑπουργὸς Ἐσωτερικῶν κ. Γεννηματᾶς ἡ Νομάρχης οἱ Βουλευτὲς τοῦ ΠΑΣΟΚ καὶ ὁ διοικητὴς τῆς ΑΣΔΕΝ Πανουργιᾶς.

— ΟΙ ΚΑΤΟΙΚΟΙ ὑποδέχθηκαν μὲ χαρὰ τοὺς ἐκπροσώπους τοῦ Κράτους καὶ ἀφοῦ τοὺς καλωσόρισαν, μίλησαν γιὰ τὰ προβλήματα ποὺ τοὺς ἀπασχολοῦν καὶ ποιὰ ἔργα θὰ μποροῦν νὰ ἐκτελεστοῦν γιὰ τὴν ἀνακούφισή τους.

• Ο ΥΠΟΥΡΓΟΣ καθὼς καὶ ἡ Νομάρχης ἀφοῦ ἄκουσαν τὰ ζητήματά τους ὑποσχέθηκαν ὅτι πολὺ σύντομα θ' ἀρχίσουν μιὰ σειρὰ ἔργων γιὰ νά:

—Συγκρατηθεῖ ὁ ἔστω καὶ ἐλάχιστος πληθυσμός του,
—Νὰ βροῦν δουλειὰ οἱ κάτοικοι τοῦ νησιοῦ, καὶ
—Νὰ γίνουν ἔργα γιὰ τὴν ἀνάπτυξη καὶ τὴν ἐπιβίωσή του.

ΗΔΗ ἀρχίζουν στὸ Καστελλόριζο ἔργα ἐξωραϊσμοῦ, κατασκευὴ δεξαμενῶν, ἐπισκευὲς σπιτιῶν καὶ τὴν συνέχιση τοῦ ἔργου τοῦ ἀεροδρομίου.

— ΣΥΝΕΡΓΑΤΗΣ μας ὁ ὁποῖος εἶχε τὴν εὐκαιρία νὰ μιλήσει μὲ τὸν κ. Γ. Γεννηματᾶ

Συνέχεια στὴ σελίδα 5

• ΜΙΑ ΣΗΜΑΝΤΙΚΗ ΕΚΔΗΛΩΣΗ ΣΤΗ ΛΕΡΟ

'Ερευνητής Λέριος «ἐπιστρέφει» στή γῆ τῶν Πατέρων του

• ΠΡΟΚΕΙΤΑΙ ΓΙΑ ΤΟΝ ΜΑΝΟΥΗΛ ΓΕΔΕΩΝ

Ἡ Λέρος ἑτοιμάζεται νὰ ὑποδεχτεῖ ἕνα ἄξιο τέκνο της, που «ἐπιστρέφει» στὴ γῆ τῶν Πατέρων του. Τὸν Μανουὴλ Γεδεὼν τὸν «Ἄρχοντα».

— Στὶς 30 Μαΐου αὐτοῦ τοῦ χρόνου, μὲ πρωτοβουλία τοῦ Δήμου Λερίων, τῆς Ἕνωσης Λερίων Ἀθήνας καὶ Πειραιᾶ, τῆς Συντιν. Ἐπιτρ. Ὁμοσπονδίας Δωδ)κων Σωματείων Ἀθήνας — Πειραιᾶ καὶ τῆς Ἑταιρίας Μελετῶν Αἰγαίου, θὰ πραγματοποιηθεῖ ἡ μεταφορὰ τῶν ὀστῶν τοῦ Μανουὴλ Γεδεὼν στὴ Λέρο καὶ σὲ εἰδικὴ τελετὴ θὰ τοποθετηθοῦν στὸ κοιμητήριο τοῦ Νησιοῦ καὶ θὰ ἀκολουθήσει ἡ ἀποκάλυψη ἀνιδρυόμενης προτομῆς του, στὸ Λακκὶ Λέρου.

Ὁ Μανουὴλ Γεδεὼν (1851--1943) ἐρευνητὴς καὶ συγγραφεὰς πολυγραφότατος (748 μελέτες καὶ ἐργασίες), τοῦ Μεσαιωνικοῦ καὶ Ἑλληνισμοῦ καὶ τῆς Τουρκοκρατίας, ὑπῆρξε καὶ Ἀκαδημαϊκός, θεωρεῖται δὲ σήμερα, ἀπὸ Ἕλληνες καὶ ξένους ἐπιστήμονες, ποὺ εἶναι ἀδύνατο νὰ πραγματευθοῦν θέμα τῶν Ἱστορικῶν περιόδων, ποὺ ὁ Γεδεὼν ἐρεύνησε, χωρὶς νὰ τὸν ἔχουν ὁδηγό τους.

Γεννημένος στὴ ΠΟΛΗ ἀπὸ γονεῖς Λεριούς, ἔδειξε τὴν ἀγάπη του γιὰ τὴ ΛΕΡΟ καὶ τὰ ΔΩΔΕΚΑΝΗΣΑ, ἀφοῦ τὶς ἐρευνητικές του περιοδεῖες ἄρχισε ἀπὸ τὴ Λέρο, Κάλυμνο καὶ Πάτμο. "Εγραψε γιὰ τὴ Λέρο (9)

Συνέχεια στὴ σελίδα 2

ΕΛΕΥΘΕΡΟ ΒΗΜΑ

Χρέος τῆς Ἀνθρωπότητας ν' ἀποτρέψει τὸν πόλεμο

• Τοῦ Προέδρου τῶν Μουσικῶν τῆς Ρόδου ΠΑΝ. ΒΗΧΟΥ

Μέρος 2ο.—

Σήμερα ὁ ἱμπεριαλισμὸς περνάει μιὰ περίοδο ἰσχυρῆς κρίσης, καὶ ἡ παγκόσμια εἰρήνη μιὰ ἀπὸ τὶς πολὺ κρίσιμες στιγμές της. Αὐτὸ δείχνουν τὰ φιλοπόλεμα κηρύγματα τοῦ Ρήγκαν, οἱ ἱλιγγιώδεις ρυθμοὶ τῶν ἐξοπλισμῶν.

Ἡ λυσσαλέα προπαγάνδα γιὰ τὴ λεγόμενη «ὑπεροπλία» τῆς Σοβιετικῆς Ἕνωσης —σ' αὐτὸ σιγοντάρουν καὶ οἱ δικοί μας ἀναθεωρητὲς σὲ ἀγαστὴ σύμπνοια μὲ τοὺς φασίστες— κι ἡ προσπάθεια νὰ παρουσιαστεῖ ἐφικτὸς ἕνας τοπικὸς πόλεμος καὶ μάλιστα πυρηνικός. Αὐτὸ δείχνει καὶ ὁ βρετανικὸς τυχοδιωκτισμὸς μὲ τὴν προκλητικὴ ὁδηγία τῶν ΗΠΑ στὰ νησιὰ Φώκλαντ. Ἀλλὰ τὰ μεγαλεπίβολα σχέδια τῶν ἱμπεριαλιστῶν σκοντάφτουν στὴν αὐξανόμενη ἀντίσταση τῶν λαῶν —ποὺ κλείνουν τὰ αὐτιά τους σ' αὐτοὺς ποὺ μιλοῦν γιὰ διπολισμὸ καὶ διχτατορία πάνω στὸ προλεταριάτο— στὴν αὐξανόμενη πίστη τους ὅτι μποροῦν νὰ κρατήσουν τὸ χέρι τῶν ἐμπρηστῶν, ὅτι ἡ Εἰρήνη

Συνέχεια στὴ σελίδα 3

Τό κουτσομπολιό μαστίζει τή μικρή κοινωνία μας

Σημάδι τοῦ χαμηλοῦ ἐπιπέδου τῆς πνευματικότητάς μας, ἀπόδειξη τῆς ἀμορφωσιᾶς μας, ἔνδειξη τῆς κατωτερότητάς μας, θλιβερὸ κατάντημα τῆς ἠθικῆς μας ὑπόστασης, ἀξιολύπητο γνώρισμα τῆς δυστυχίας μας, εἶναι τὸ ὁποιας μορφῆς κουτσομπολιό, ποὺ μαστίζει τὴ μικρή μας κοινωνία. Τὸ κουτσομπολιὸ εἶναι χαρακτηριστικὸ ὅλων τῶν κατὰ καιροὺς πολιτιστικὰ ἐκφυλισμένων κοινωνιῶν. Γι' αὐτὸ καὶ εἶναι ἰδιαίτερα ἀνησυχητικὸ τοῦτο τὸ κοινωνικὸ φαινόμενο. Ἀνησυχητικό, γιὰ αὐτοὺς ποὺ κουτσομπολεύουν βέβαια, καὶ ὄχι τόσο γιὰ τὰ «θύματα» τῆς φαρμακογλωσσιᾶς τους. Διότι ὁ «κουτσομπολεύομενος» εἶναι κάποιος «γνωστός», ποὺ δέχεται τὰ πυρὰ τοῦ ἀνώνυμου πλήθους. Δηλαδή, στέκει πιὸ ψηλά, ἀπ' αὐτοὺς ποὺ προσπαθοῦν νὰ τοῦ κόψουν τὸ κεφάλι γιὰ νὰ τὸν κατεβάσουν στὰ δικά τους μέτρα. Μπορεῖ νὰ σημαίνει ἀκόμα, ὅτι ὁ «κουτσομπολευόμενος» εἶναι πνεῦμα ἄφοβο, ποὺ στέκει μὲ ὄρθια τὴν σπονδυλικὴ στήλη καὶ τὸ κεφάλι ψηλά, ποὺ τὰ λόγια του βγαίνουν ἀπ' τὰ βάθη τῆς Ἀλήθειας, ἢ ἀκόμα πὼς ὁ καθαρὸς ποταμὸς τῆς λογικῆς του, δὲν ἔχει χάσει τὸ δρόμο του μέσα στὴ στεγνὴ ἄμμο τῆς νεκρῆς συνήθειας.

Ἀξιολύπητε «κουτσομπόλη ἄνθρωπε», τὰ δεσμὰ ποὺ μόνος σου σφυρηλάτησες, σὲ κρατοῦν μὲ πεῖσμα στὸ πυκνὸ ἀφέγγαρο σκοτάδι τῆς ἄγνοιας, σὲ σπρώχνουν στὸ πουθενά. Δὲν κουράστηκε ἡ καρδιά σου νὰ βαραίνει μὲ τόσες ξένες ὑποθέσεις; Δὲν

Συνέχεια στὴ σελίδα 3

Ὁ Λαϊκὸς στιχος μας

ΕΝΑ ΤΡΕΛΟ ΠΑΙΧΝΙΔΙ
ΘΑΤΣΕΡ ΝΙΚΟΛΑΪΔΗ;

Ἀκούσετε μουρ' Ἕλληνες τί θά(υ)μα ἔχει γίνει
ποὺ μέσα στὰ ἱστορικὰ ἀξέχαστο θὰ μείνει
καὶ ὅπως λέν, εἶναι σωστὸ δὲν εἶν' ἕνα παιχνίδι
ἀπήχθει ἡ Θάτσερ κατ' αὐτὰς μὲ τὸ Νικολαΐδη
τὸ Χρῆστο, ὅπου καὶ αὐτὸς φορεῖ τὴ μαύρη φούντα
καὶ εἶν' ὁ τρίτος κύριοι κατὰ σειρὰ στὴ Χούντα
τῆς Ἀργεντίνας, μὲ φτερὰ καὶ μὲ χρυσὰ γαλόνια
αὐτὸς δὲν τὰ φοβήθηκε τῆς Θάτσερ τὰ κανόνια!...
Δι' ὅ κι ἡ Θάτσερ φίλοι μου σφοδρὰ τὸν ἐρωτεύθει
καὶ μάλιστα στὴν ὅμορφη τὴ Χάλκη μας ἐλέχθει
κι ἐγνώσθει ὅπως λέγεται κι εἰς ὅλη τὴν Ὑφήλιο
πὼς ὅτι θὰ ἐπισκεφθοῦν καὶ τὸν «Καμένο Σπήλιο»!...
Τὸ «Μπούταμο», τὸ «Νιμποριό», καθὼς καὶ τὸ «Ξιπέι»
ποὺ τσεὰ Χαῖρι νὰ τὸ (δ)εῖ μουρὲ ὅποιος τὰ λέει!...
Ἔτσε νεὰ σὲ θέλωμε ὦ στρατηγὲ μεγάλε
τῆς Θάτσερ τὰ δυὸ πόδια της σ' ἕνα παπούτσι βάλε
καὶ βγάλε μιὰ Χαλκίτικη στοὺς Βρετανοὺς φωνὴ
κι ἐτσεὰ χαῖρι νὰ τὸ (δ)οῦν ἂν τοὺς κακοφανεῖ!
Βάλε τους εἰς τὴ μούρη τους Χρηστάκη μας καπίστρι.

Συνέχεια στὴ σελίδα 5

ΘΕΑΜΑΤΑ

ΚΙΝΗΜΑΤΟΓΡΑΦΟΣ

ΜΕΤΡΟΠΟΛ

ΠΡΟΓΡΑΜΜΑΤΑ:
6—8, 8—10, 10—12

Ἔρχεται πάλι ἡ ΜΑΔΙΤΣΙΑ σ' ἕνα ἐρωτικὸ ξεφάντωμα. Ὁμορφη καὶ λαχταριστὴ ἡ ΛΑΟΥΡΑ ΑΝΤΟΝΕΛΛΙ σκορπᾶ ἄφθονους πόθους καὶ ὅλοι μικροὶ - μεγάλοι τρέχουν νὰ φᾶνε.

«ΜΗ ΣΠΡΩΧΝΕΤΕ ΟΛΟΙ ΘΑ ΦΑΤΕ»

Πρωταγωνιστοῦν:
ΛΑΟΥΡΑ ΑΝΤΟΝΕΛΛΙ
ΒΙΤΤΟΡΙΑ ΓΚΑΣΜΑΝ
ΠΑΟΛΟ ΒΙΛΛΑΤΖΙΟ

ΕΓΧΡΩΜΟ — ΑΚΑΤΑΛΛΗΛΟ

ΚΙΝΗΜΑΤΟΓΡΑΦΟΣ

ΟΛΥΜΠΙΑ

ΠΡΟΓΡΑΜΜΑΤΑ:
6—8, 8—10, 10—12

Κυριακὴ ἔναρξη ἀπὸ 4 μ.μ.

Σήμερα μιὰ ταινία ΣΟΚ. Ὁμόφωνα οἱ θεατὲς στὸ Φεστιβὰλ τῶν Καννῶν τὴν χαρακτήρισαν σὰν τὴν πιὸ Σαδιστικὴ καὶ ἀπάνθρωπη ταινία ὅλων τῶν ἐποχῶν. Ἄγρια πάθη — Σκληρὴ περιπέτεια — Βίαιοι καὶ ἀνώμαλοι Ἔρωτες.

«ΓΥΝΑΙΚΕΣ ΚΑΝΝΙΒΑΛΟΙ»

Πρωταγωνιστοῦν:
Ὁ δυναμικὸς ΑΝΤΟΝΥ ΣΤΕΦΕΝ καὶ ἡ προκλητικὴ ΑΖΙΤΑ ΓΟΥΙΛΣΟΝ.

ΕΓΧΡΩΜΟ — ΑΚΑΤΑΛΛΗΛΟ

ΚΙΝΗΜΑΤΟΓΡΑΦΟΣ

ΤΙΤΑΝΙΑ

ΠΡΟΓΡΑΜΜΑΤΑ:
6—8, 8—10, 10—12

Ἡ METRO GOLDWYN MAYER παρουσιάζει τὴν καταπληκτικὴ ἱστορία 5 ὑπέροχων πιστολέρος σὲ μιὰ περιπέτεια Δυναμίτης.

«Ο ΣΤΡΑΤΟΣ ΤΩΝ ΠΕΝΤΕ»

Πρωταγωνιστοῦν:
ΜΠΑΝΣ ΣΠΕΝΣΕΡ
ΠΗΤΕΡ ΓΚΡΕΝΒΣ
ΤΖΕΗΜΣ ΝΤΑΛΤ

ΕΓΧΡΩΜΟ
ΚΑΤΑΛΛΗΛΟ ΑΠΟ 13 ΕΤΩΝ

ΚΙΝΗΜΑΤΟΓΡΑΦΟΣ

ΠΑΛΛΑΣ

ΠΡΟΓΡΑΜΜΑΤΑ:
6—8, 8—10, 10—12

Ἡ τρυφερότητα ἑνὸς πατρυιοῦ καὶ τὸ πάθος μιᾶς ἀνήλικης. Ἕνα ρεαλιστικὸ ἀριστούργημα.

«ΤΩΡΑ ΠΙΑ ΕΙΜΑΙ ΓΥΝΑΙΚΑ»

Ὁ ἔρωτας μιᾶς δεκατετράχρονης ποὺ ἀγάπησε σὰν μιὰ ὥριμη γυναίκα.

Πρωταγωνιστοῦν:
ΠΑΤΡΙΚ ΝΤΕΒΑΕΡ
ΝΑΤΑΛΙ ΜΠΑΪΤ
ΜΩΡΙΣ ΡΟΝΕ
ΑΡΙΕΛ ΜΠΕΣ

ΕΓΧΡΩΜΟ — ΑΚΑΤΑΛΛΗΛΟ

ΘΕΑΤΡΟ ΕΘΝΙΚΟ

2ο Θεατρικὸ Φεστιβὰλ Ρόδου
Ἀφιέρωμα στὸ σύγχρονο ἑλληνικὸ θεατρικὸ ἔργο.
— Παρασκευὴ 14 Μάη
— Σάββατο 15 Μάη
— Κυριακὴ 16 Μάη
7.30—9.30 καὶ 9.30—11.30
Γ. Διαλεγμένου:

«ΜΑΝΑ — ΜΗΤΕΡΑ — ΜΑΜΑ»

Εἰσιτήρια προπωλοῦνται στὸ ταμεῖο τοῦ Ἐθνικοῦ Θεάτρου 11—1 καὶ 5—9.30 καθημερινὰ ἐκτὸς ἀπὸ Τρίτη ἀπόγευμα.
ΟΡΓΑΝΩΣΗ: ΔΩΔΕΚΑΝΗΣΙΑΚΟ ΘΕΑΤΡΟ μὲ τὴ συνεργασία τοῦ ΕΚΤΟΔΡ.

ΘΕΑΤΡΟ Π. ΠΟΛΗΣ

ΚΑΛΛΙΤΕΧΝΙΚΑΙ ΕΚΔΗΛΩΣΕΙΣ Ε.Ο.Τ.

★

ΚΕΝΤΡΟ ΠΑΡΑΔΟΣΙΑΚΟΥ ΧΟΡΟΥ

★

ΧΟΡΟΙ ΚΑΙ ΤΡΑΓΟΥΔΙΑ ΑΠ' ΟΛΗ ΤΗΝ ΕΛΛΑΔΑ

ΑΠΟ 1η ΜΑΪΟΥ ΜΕΧΡΙ 31 ΟΚΤΩΒΡΙΟΥ

ΠΑΡΑΣΤΑΣΕΙΣ ΚΑΘΕ ΜΕΡΑ ΕΚΤΟΣ ΣΑΒΒΑΤΟΥ ΩΡΑ 9.15'
ΤΗΛ.: 20157 — 29085

Τηλεόραση

ΕΡΤ

9.20 ΕΚΠΑΙΔΕΥΤΙΚΗ ΤΗΛΕΟΡΑΣΗ.
17.10 ΟΙ ΦΙΛΟΙ ΜΑΣ ΤΑ ΖΩΑ.
Ὁ Χὰλ Λίντεν γνωρίζει στὰ παιδιὰ τὸν κόσμο τῶν ζώων.
17.40 ΕΚΠΑΙΔΕΥΤΙΚΗ ΤΗΛΕΟΡΑΣΗ.
17.55 Ο ΘΑΥΜΑΣΙΟΣ ΚΟΣΜΟΣ ΤΗΣ ΜΟΥΣΙΚΗΣ.
Ἕνα πρόγραμμα γιὰ τὰ παιδὰ ποὺ ἀγαποῦν τὴ μουσική.

18.30 ΕΙΔΗΣΕΙΣ.

18.45 ΧΡΥΣΕΣ ΦΩΝΕΣ.
Μουσικοχορευτικὸ πρόγραμμα.
19.30 ΠΟΛΙΤΙΣΤΙΚΑ ΘΕΜΑΤΑ.
«Ἀμπελάκια — Κινὴ συντροφιά».
19.45 ΜΟΥΣΙΚΕΣ ΣΤΙΓΜΕΣ.
20.05 ΣΕΝΤΕΝΙΑΛ

21.00 ΕΙΔΗΣΕΙΣ.

21.40 Η ΜΕΓΑΛΗ ΑΠΕΡΓΙΑ (ΤΑ ΛΑΥΡΕΩΤΙΚΑ).
Σειρὰ βασισμένη σὲ ἱστορικὰ γεγονότα.
22.35 ΠΙΓΚ ΠΟΓΚ.
23.10 ΑΠΟ ΔΩ ΣΤΗΝ ΑΙΩΝΙΟΤΗΤΑ.
Συνέχεια τῆς κλασικῆς νουβέλας τοῦ Τζέημς Τζόυνς.

24.00 ΕΙΔΗΣΕΙΣ

ΥΕΝΕΔ

16.55 ΕΝΑΡΞΗ — ΤΟ ΠΡΟΓΡΑΜΜΑ ΜΑΣ.
17.00 Ο ΜΙΚΡΟΣ ΑΛΗΤΗΣ.
Παιδικὴ σειρά, ἀμερκανικῆς παραγωγῆς, ποὺ ἀποτελεῖται ἀπὸ 24 ἐπεισόδια.
«Ὁ ἐλαττωματικός».
17.30 ΡΟΖ ΠΑΝΘΗΡΑΣ.
Παιδικὴ σειρὰ μὲ κινούμενα σχέδια.

18.00 ΕΙΔΗΣΕΙΣ.

18.15 ΤΟ ΕΙΚΟΣΙΤΕΤΡΑΩΡΟ.
Ρεπορτὰζ ἀπὸ τὴν ἐπικαιρότητα.
18.30 ΟΡΙΖΟΝΤΕΣ.
Ἐκπομπὴ μὲ τὴν Ἑλένη Κυπραίου γύρω ἀπὸ θέματα ποὺ ἀφοροῦν τὸν σύγχρονο ἄνθρωπο.
19.00 ΕΙΚΟΝΕΣ ΑΠΟ ΤΗΝ ΙΣΤΟΡΙΑ.
Ντοκυμανταὶρ γιὰ τὴν παγκόσμια ἱστορία.
19.30 ΒΡΑΒΕΥΜΕΝΑ ΕΡΓΑ.
«Ὁ ἄνθρωπος στὸ θάλαμο τέσσερα».
20.00 ΜΟΝΟΓΡΑΜΜΑ.
«Σπύρος Βασιλείου».
20.30 ΑΝΑΖΗΤΩΝΤΑΣ ΤΗΝ ΑΓΑΠΗ.
Σειρὰ ἀγγλικῆς παραγωγῆς.

21.30 ΕΙΔΗΣΕΙΣ
22.00 ΓΟΥΕΣΤΕΡΝ.
«Τὸ τελευταῖο τρένο ἀπὸ τὸ Γκὰν Χίλ».

24.00 ΕΙΔΗΣΕΙΣ.

ΕΡΕΥΝΗΤΗΣ ΛΕΡΙΟΣ «ΕΠΙΣΤΡΕΦΕΙ»

ΣΤΗ ΓΗ ΤΩΝ ΠΑΤΕΡΩΝ ΤΟΥ

☞ Συνέχεια ἀπὸ τὴ σελίδα 1

ἐννέα μελέτες καὶ συνολικὰ γιὰ τὴ Δωδεκάνησο εἴκοσι πέντε (25) μελέτες.

Αὐτὸς ὑπῆρξε μὲ λίγα λόγια, ὁ Μανουὴλ Γεδεών, ὁ Λεριός, μὲ τὴ μεγάλη προσφορὰ στὴν Ἐπιστήμη, τὴν Ἐκκλησία καὶ τὸ Γένος, γιὰ τὴν ὁποία προσφορὰ τιμήθηκε μὲ ἀξιώματα καὶ τίτλους (Ἀκαδημαϊκός, Μέγας Χαρτοφύλαξ καὶ Χρονογράφος τῆς Μεγάλης Ἐκκλησίας, Ὑπομνηματογράφος τῆς Ἐκκλησίας Ἱεροσολύμων, μεγάλος Μεσαιωνολόγος).

Καὶ εἶναι ἰδιαίτερος σημασίας, ὄχι μόνο γιὰ τὴ Λέρο καὶ τὴ Δωδεκάνησο, μὰ καὶ γιὰ ὁλόκληρο τὸ ΑΙΓΑΙΟ ἡ «ἐπιστροφὴ» τοῦ Μανουὴλ Γεδεών στὴ Λέρο, γιὰ νὰ μείνει ἐκεῖ, πνευματικὴ ἔπαλξη καὶ προφυλακή, τοῦτες τὶς εὐαίσθητες αἰγαιοπελαγίτικες ὧρες καὶ καιρούς!

Ἡ προτομή, εἶναι ἔργο τοῦ διάσημου γλύπτη ἀπὸ τὴ Σύμη, Κώστα Βαλσάμη.

BAMBOO
SCOUTELIS

Ἔπιπλα μπαμπού Dalvera
καὶ ψάθινα εἴδη

ΚΑΝΑΔΑ 37 - ΤΗΛ. 21619 ΡΟΔΟΣ

□ ΚΑΙΝΟΥΡΓΙΕΣ παραλαβὲς στὰ καινούργια σχέδια τοῦ Οἴκου DALVERA.
□ ΕΠΙΣΚΕΦΘΕΙΤΕ τὴν ἔκθεσή μας στὴν ὁδὸ Καναδᾶ 37.

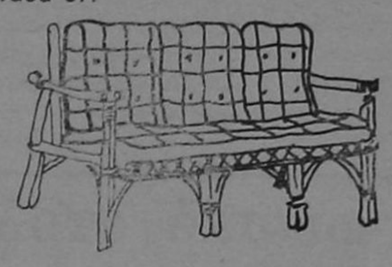

Χαρίστε στὸ σπίτι σας μιὰ ἐξωτικὴ νότα μὲ BAMBOO καὶ ψάθινα εἴδη.
Ἀποκλειστικότης: DALVERA

Τίς διαφημίσεις σας στήν Ἐνημέρωση

Ἐνημέρωση πάει παντοῦ

Ἡ ἐφημερίδα μὲ τὸ δικό της ἀναγνωστικὸ κοινό

ΕΝΗΜΕΡΩΣΗ

ΠΑΝΔΩΔΕΚΑΝΗΣΙΑΚΗ ΚΑΘΗΜΕΡΙΝΗ ΑΔΕΣΜΕΥΤΗ ΕΦΗΜΕΡΙΔΑ

★

● Ἰδιοκτήτης — Ἐκδότης — Διευθυντής: ΚΥΡΙΑΚΟΣ ΧΟΝΔΡΟΣ
● Ρεπόρτερς: ΔΗΜΗΤΡΙΟΥ Δημήτριος, ΔΗΜΟΣ Κ., ΚΑΛΑΦΑΤΑΣ Γιάννης, ΜΑΓΡΙΠΛΗΣ Ἀνδρέας, ΜΙΑΟΥΛΗΣ Ἀριστείδης, ΜΠΑΡΙΑΝΑΚΗΣ Μιχάλης, ΤΕΛΗΣ Κωστῆς, ΧΑΛΚΙΤΟΥ Μαρία, ΧΟΝΔΡΟΥ Ἑλένη
● Ἐπίσης συνεργάζονται οἱ: «ΑΘΤΡΟΣΤΟΜΟΣ Χ» καὶ «ΑΧΙΝΟΣ»

★

● Γραφεῖα Σύνταξης & Διαφημίσεων: Βασ. Σοφίας 46 — α' ὄροφος
● Τυπογραφεῖα: Ἄννας Μαρίας 120
● ΤΗΛΕΦΩΝΑ: Πρωινὲς ὧρες 28735, Ἀπογευματινὲς καὶ βραδυνὲς ὧρες 29211

★

● Ὑπεύθυνη Τυπογραφείου: ΚΑΙΤΗ ΝΙΚΟΛΟΠΟΥΛΟΥ

ΑΝ ΧΡΕΙΑΣΤΕΙ ΤΗΛΕΦΩΝΕΙΣΤΕ

Βλάβες ΔΕΗ	125
Ποῶτες Βοήθειες (Νοσοκομεῖο Ρόδου)	25555
Ὁδικὴ Βοήθεια ΕΛΠΑ	104
Ἄμεσος Δράση Ρόδου	100
Πυροσβεστικὴ Ρόδου	199
Τουριστικὴ Ἀστυνομία Ρόδου	27695
Βλάβες τηλεφώνου	121
Ὑδρεύσεως Ρόδου	22037
Συνδιαλέξεις ἐσωτερικοῦ	151
Συνδιαλέξεις ἐξωτερικοῦ	161
Καταθέσεις τηλεγραφημάτων	155
ΠΡΟ-ΠΟ — Λαϊκὸ Ἀκροατήριο	111

ΔΙΑΒΑΖΕΤΕ ΚΑΙ ΔΙΑΔΙΔΕΤΕ ΤΗΝ ΕΦΗΜΕΡΙΔΑ ΜΑΣ

Κτηματομεσιτικὲς καὶ τοπογραφικὲς ἐπιχειρήσεις

Ν. ΜΑΝΤΙΚΟΣ — Φ. ΑΓΓΕΛΙΝΙΟΣ

• • •

Εἴμαστε νέοι καὶ ἱκανοὶ νὰ σᾶς διαθέσουμε τὸ ἀκίνητο ποὺ ἀνταποκρίνεται στὶς δικές σας ἀπαιτήσεις.

★ ΔΙΑΘΕΤΟΥΜΕ
ΟΙΚΟΠΕΔΑ, ΧΩΡΑΦΙΑ ΚΑΙ ΔΙΑΜΕΡΙΣΜΑΤΑ ΣΤΗ ΡΟΔΟ ΚΑΙ Σ' ΟΛΗ ΤΗ ΔΩΔΕΚΑΝΗΣΟ ΣΕ ΤΜΕΣ ΚΑΤΩ ΑΠΟ ΟΤΙ ΕΣΕΙΣ ΠΡΟΒΛΕΠΕΤΕ

★ ΑΝΑΛΑΜΒΑΝΟΥΜΕ
ΟΤΙΔΗΠΟΤΕ ΑΚΙΝΗΤΟ ΣΑΣ — ΑΠΟ ΤΟ ΞΕΚΑΘΑΡΙΣΜΑ ΤΟΥ ΜΕΧΡΙ ΚΑΙ ΤΗ ΠΩΛΗΣΗ ΤΟΥ.

ΘΑ ΜΑΣ ΒΡΕΙΤΕ ΣΤΑ ΤΗΛΕΦΩΝΑ
23684 — 20198 — ΓΡΑΦΕΙΑ
25461 — 92042 — ΟΙΚΙΑ

Σᾶς καλοῦμε στὴ γνωστή σας Ἀποθήκη

ΠΑΡΑΛΛΗΛΑ ΑΝΝΗΣ ΜΑΡΙΑΣ ΚΑΙ ΑΓΙΟΥ ΙΩΑΝΝΟΥ

ΓΙΑ ΧΙΛΙΑΔΕΣ ΝΕΟ ΕΜΠΟΡΕΥΜΑ ΟΠΟΥ ΦΕΡΑΜΕ ΚΑΙ ΜΕ ΤΙΜΕΣ 50ο)ο ΕΠΙ ΤΩΝ ΑΝΑΓΡΑΦΟΕΝΩΝ ΤΙΜΩΝ.

Η ΑΠΟΘΗΚΗ ΘΑ ΕΙΝΑΙ ΑΝΟΙΚΤΗ ΚΑΘΕ ΔΕΥΤΕΡΑ — ΤΡΙΤΗ ΚΑΙ ΠΑΡΑΣΚΕΥΗ.



ἄνθη
ΝΑΡΚΙΣΟΣ
ΡΟΔΟΣ-100 μαγαζιὰ
ΤΗΛΕΦΩΝΟΝ 20980

Μιὰ σπάνια ἔκθεση μὲ φυτὰ καὶ λουλούδια γιὰ στιγμὲς ποὺ ξεχωρίζουν

ΡΟΔΙΑΚΗ ΚΕΡΑΜΙΚΗ ΑΕ.
δομικὰ κεραμικὰ προϊόντα

Ἄρχισε ἡ παραγωγὴ καὶ διάθεση στὴν ἀγορὰ τῆς Ρόδου τούβλων ἀπὸ τὸ πιὸ σύγχρονο καὶ τελειοποιημένο ἐργοστάσιο.

ΔΙΑΣΤΑΣΕΙΣ:
6 X 9 X 12
10 X 20 X 20
15 X 18 X 30

ΓΙΑ ΠΑΡΑΓΓΕΛΙΕΣ

21ο ΧΙΛ. ΕΘΝΙΚΗΣ ΟΔΟΥ ΡΟΔΟΥ-ΛΙΝΔΟΥ, ΑΦΑΝΤΟΥ ΡΟΔΟΣ
ΤΗΛ. ΥΠΗΡ. ΠΩΛΗΣΕΩΝ 0241-51580, ΓΡΑΦΕΙΩΝ 0241-91135-37

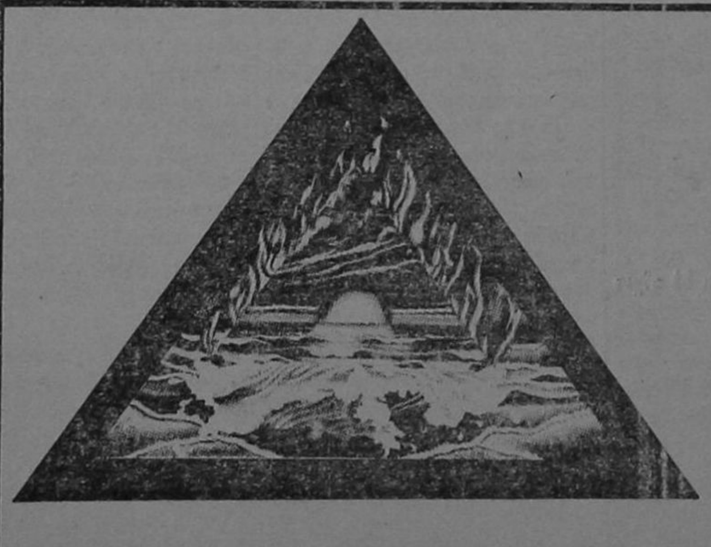

bermuda club

ΔΙΑΣΚΕΔΑΣΤΕ τὶς καλοκαιριάτικες σας βραδυὲς μέσα στὸ μαγευτικὸ περιβάλλον τῆς δισκοθήκης μας
ΣΑΣ ΠΕΡΙΜΕΝΟΥΜΕ ΗΡΩΩΝ ΠΟΛΥΤΕΧΝΕΙΟΥ 13

Οπως πλενει η Bosch
δεν πλενει κανεις

3 διαφορετικα μοντελα με υπεραυτοματα προγραμματα για ολλα τα σκευη ποτηρια κατσαρολες τηγανια πιατα κ' μαχαιροπηρουνα

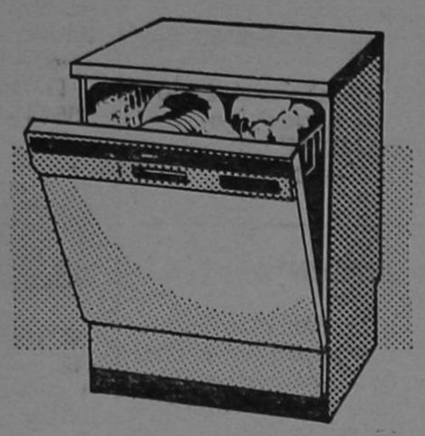

BOSCH

Για περισσοτερες πληροφοριες ενημερωθειτε απο τον συνεργατη μας
ΗΛΕΚΤΡΟΤΕΧΝΙΚΗ Ε.Π.Ε.
ΚΑΡΠΑΘΟΥ 4 — ΤΗΛ. 28. 597 — ΡΟΔΟΣ

ΧΡΕΟΣ ΤΗΣ ΑΝΘΡΩΠΟΤΗΤΑΣ Ν' ΑΠΟΤΡΕΨΕΙ ΤΟΝ ΠΟΛΕΜΟ

☛ Συνέχεια ἀπὸ τὴ σελίδα 1

καὶ ἡ φιλία τῶν λαῶν μπορεῖ νὰ καταχτηθοῦν μόνο μὲ τοὺς ἀγῶνες. Οἱ λαοὶ βλέπουν τὶς φιλειρηνικὲς προσπάθειες καὶ προτάσεις τῆς Σοβιετικῆς Ἕνωσης καὶ τῶν σοσιαλιστικῶν χωρῶν γιὰ ἀφοπλισμό, καὶ γνωρίζουν ὅτι κάτι βρώμικο καὶ ὕπουλο σχεδιάζουν αὐτοὶ ποὺ βάζουν στὸ ἴδιο τσουβάλι τοὺς ἰμπεριαλιστὲς τῆς Οὐάσιγκτον μὲ τὴ μεγάλη χώρα τῶν Σοβιέτ.

Καὶ ἡ δύναμη αὐτὴ μεγαλώνει μέρα τὴ μέρα σὰ χιονοστιβάδα καὶ μέσα στὰ Κάστρα τοῦ ἰμπεριαλισμοῦ, μέσα στὴν ἴδια τὴν Ἀμερικὴ καὶ τὶς ἄλλες χῶρες τοῦ καπιταλιστικοῦ κόσμου. Οἱ λαοὶ γνωρίζουν ὅτι μὲ τὴ δική τους παρέμβαση θὰ ἐμποδίσουν τὰ σχέδια τῶν ἐμπρηστῶν τῆς παγκόσμιας Εἰρήνης.

Στόχος τῶν ἰμπεριαλιστῶν εἶναι νὰ καταστρέψουν τὸν ἀνερχόμενο σοσιαλισμό, καὶ ὄχι μόνον αὐτῶν. Τὸ ἴδιο ἐπιδιώκουν οἱ κάθε εἴδους ἀναθεωρητές, τροτσκιστές, φασίστες κ.λπ.

Τὸ φιλειρηνικὸ ὅμως κίνημα ἔχει ἁπλωθεῖ σὲ παγκόσμια κλίμακα. Εἶναι πιὸ ἰσχυρὸ ἀπὸ τοὺς δολοφόνους τῆς Οὐάσιγκτον. Εἶναι πιὸ ἰσχυρὸ ἀπὸ τὶς συκοφαντίες τῶν ἐχθρῶν τῆς Εἰρήνης ἐνάντια στὴ Σοβιετικὴ Ἕνωση. Κατακτάει τὶς καρδιὲς καὶ τὴ συνείδηση ὅλο καὶ εὐρύτερων λαϊκῶν μαζῶν καὶ τὶς κινητοποιεῖ σὲ ἐνεργὸ δράση γιὰ σταδιακὴ ἐλεγχόμενη μείωση τῶν ἐξοπλισμῶν ὡς τὸν πλήρη ἀφοπλισμό. Γι' αὐτὸ καὶ οἱ Ἕλληνες ἐργαζόμενοι ἀπαιτοῦν ἔξοδο ἀπὸ τὸν ἐπιθετικὸ συνασπισμὸ τοῦ NATO καὶ τὸ ξύλωμα τῶν ἀμερικάνικων Βάσεων ἀπὸ τὴν πατρίδα μας. Ὁ λαός μας ὅπως ὅλοι οἱ ἐλεύθεροι λαοὶ δὲν «παζαρεύει» τὴν ἐθνική του ἀνεξαρτησία καὶ τὸ εἰρηνικό του μέλλον μὲ κανέναν ἀπεσταλμένο τῶν ΗΠΑ.

Ἡ Εἰρήνη εἶναι ὑπόθεση δική μας. Κάθε λογικὸς ἄνθρωπος ποὺ ἀγαπάει τὴ ζωή του καὶ τὴν οἰκογένειά του δίνει σήμερα ὅλες του τὶς δυνάμεις γιὰ τὴν ἐξασφάλιση τῆς Εἰρήνης στὴν περιοχή του καὶ στὸν κόσμο ὁλόκληρο. Καὶ ἂς κράζουν τὰ κοράκια μαῦρα ἢ ροζέ. Οἱ λαοὶ θὰ διαφυλάξουν τὴν Εἰρήνη. Εἶναι καθῆκον τους καὶ τὸ ξέρουν.

ΠΑΝΑΓΙΩΤΗΣ ΒΗΧΟΣ

ΤΟ ΚΟΥΤΣΟΜΠΟΛΙΟ ΜΑΣΤΙΖΕΙ ΤΗ ΜΙΚΡΗ ΚΟΙΝΩΝΙΑ ΜΑΣ

☛ Συνέχεια ἀπὸ τὴ σελίδα 1

χόρτασες ἀκόμα τὸν ὕπνο τῆς ἀμάθειας ποὺ σοῦ κλείνει τὰ μάτια, ἔτσι ποὺ νὰ ζεῖς στὸ δικό σου ἐφιαλτικὸ ὄνειρο καὶ νὰ μὴ βλέπεις τὴν πραγματικότητα; Τὴ πραγματικότητα τοῦ ἑαυτοῦ σου καὶ σὺ ἑαυτοῦ τοῦ συνανθρώπου σου. Δυστυχισμένε μου κουτσομπόλη, ὁ ἥλιος πλησιάζει στὴ δύση του καὶ σὺ ἀκόμα, κοιτᾶς τὸν ἴσκιο σου, ἀντὶ ν' ἀνασταθεῖς ἀπ' τὸ μεγαλεῖο του. Θωρεῖς μονάχα τὰ πεθαμένα φύλλα στὸ χῶμα καὶ νομίζεις πὼς τὸ δάσος ἔχει μόνον σάπια φύλλα, γιατὶ δὲν μπορεῖς νὰ δεῖς ψηλότερα ἀπ' τὸ ἀνάστημά σου, καὶ γι' αὐτὸ ἡ γαλήνη τοῦ ἡλιοκέντητου πράσινου δειλινοῦ δὲν ἔφτασε μέχρι τὴν καρδιά σου. Πῆρες — διάλεξες,— γιὰ σύντροφό σου, τὸ θάνατο τοῦ Πνεύματος καὶ στολίστηκες μὲ τὰ φαρμακερὰ στιλέττα τῆς γλώγλώσσας σου μὲ τὰ ψεύτικα, πρόσκαιρα, φθαρτὰ μπιχλιμπίδια ποὺ γίνονται παγίδα γιὰ τοὺς ἀφελεῖς. Δὲν ἔχεις μάτια, παρὰ μονάχα γιὰ τ' ἀγκάθια τοῦ τριαντάφυλλου καὶ χάνεις τὴν ὀμορφιὰ ἀπ' τὰ πέταλλά του. Θελημένα ἀγνοεῖς τὸ Φῶς ποὺ χρυσώνει τὸ κάθε σύνεφο καὶ τὴν κάθε σταγόνα τοῦ νεροῦ κι ὅταν εἶναι δάκρυ. Δὲν ἔζησες στὸ ἀκρογιάλι τῆς θάλασσας τῶν πολύχρωμων λουλουδιῶν, ποὖναι ἔκφραση τῆς ἀγάπης ποὺ ὑπάρχει μέσα στὸν κάθε ἕναν ἀπὸ μᾶς. Μόνον ποὺ σὲ μερικούς, εἶναι βαθειὰ κρυμμένη μὲ τὶς μικρότητές μας. Ἀντὶ νὰ γεμίσεις τὴν κούπα τῆς καρδιᾶς σου μὲ τὸ θεῖο νέκταρ τῆς ἀγάπης, τὸ ξεχειλίζεις μὲ κόνιο. Δικαίωμά σου. Κράτησέ το ὅμως γιὰ σένα — μὴν τὸ κερνᾶς στὸ συνάνθρωπο. Δὲν μένει λοιπόν, παρὰ ν' ἀπαντοῦμε στὸν ὅποιο κουτσομπόλη: «Φίλε μου, τὰ λόγια σου εἶναι σκοτεινά· δὲν μπορῶ νὰ τὰ νιώσω.»

ΜΑΙΡΗ ΗΛ. ΠΑΠΑΝΔΡΕΟΥ

ΠΡΑΚΤΟΡΕΙΟΝ ΛΑΧΕΙΩΝ

ΠΡΟ - ΠΟ

Η ΠΗΓΗ ΤΗΣ ΤΥΧΗΣ

ΣΤΑΥΡΟΣ Α. ΜΟΝΤΑΝΟΣ

Θ. ΣΟΦΟΥΛΗ 145
ΤΗΛ. 26689 — 28655 — ΡΟΔΟΣ

ΚΑΘΕ ΠΑΡΑΣΚΕΥΗ ΤΟ ΠΡΑΚΤΟΡΕΙΟ ΜΑΣ ΔΙΑΝΥΚΤΕΡΕΥΕΙ

Μέ τήν ἀπόδοση τοῦ μεγάλου καί τά ἔξοδα τοῦ μικροῦ

KUBOTA

B7100D



Ἀπό τό πρῶτο ἐργοστάσιο τῆς Ἰαπωνίας

Μέ 3κύλινδρο, ἀθόρυβο πετρελαιοκινητήρα 16 ἵππων **Διπλό διαφορικό**, Δυναμολήπτη (P.T.O.) ἐμπρός*πίσω σύστημα συνδέσεως 3 σημείων καί πολλά-πολλά πλεονεκτήματα πού θά κάνουν τήν ζωή σας πιό εὔκολη, καί τίς δουλειές σας πιό γρήγορα καί ἀποδοτικά.

Δοκιμάστε τό B7100D καί θά τό ἀγαπήσετε

Ἀποκλειστικοί ἀντιπρόσωποι γιά τήν Ἑλλάδα:
ΕΜΚΟ **KUBOTA** ΑΘΗΝΑ, ΘΕΣΣΑΛΟΝΙΚΗ, ΠΑΤΡΑ, ΙΩΑΝΝΙΝΑ
Ι.Ε. Κοντέλλης Α.Ε. Γεωργικα Μηχανηματα

Ἀντιπρόσωποι Ρόδου
ΜΕΤΑΛΛΟΤΕΧΝΙΚΗ Ε.Π.Ε
Τηλ. 91429 - 92455 - ΠΑΡΑΔΕΙΣΙ



CORAL

Στη ζεστη και κοσμοπολιτικη γνωστη σας γωνια
CORAL σας περιμενει η ομορφοτερη
CAFETERIA και το ωραιοτερο SNACK-BAR
της Ροδου.
Προτιμηστε την και τις χειμωνιατικες
ωρες σας.

violeta-inerdec+graf

Kelvinator

● Η KELVINETOR ΞΑΝΑΓΥΡΙΖΕΙ ΣΤΗΝ ΑΓΟΡΑ ΤΗΣ ΡΟΔΟΥ ΦΕΡΝΟΝΤΑΣ ΜΑΖΙ ΤΗΣ ΤΗΝ ΤΕΛΕΙΟΤΗΤΑ ΚΑΙ ΤΗΝ ΚΟΜΨΟΤΗΤΑ ΤΩΝ ΠΡΟΪΟΝΤΩΝ ΤΗΣ ●
● ΕΓΓΥΗΣΗ ΓΙΑ ΤΗΝ ΑΓΟΡΑ ΣΑΣ Η ΠΟΛΥΧΡΟΝΗΠΕΙΡΑ ΤΗΣ KELVINETOR ●

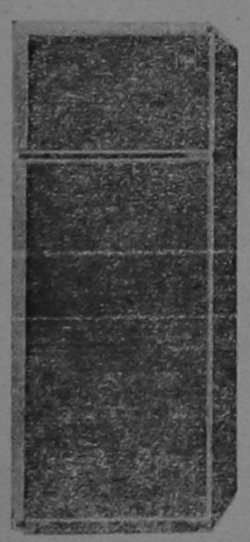
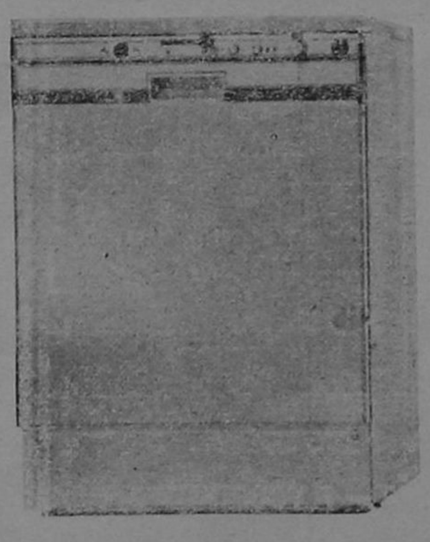
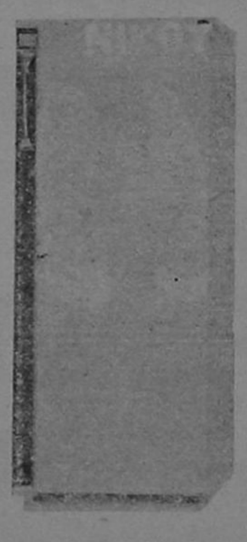


ΑΦΟΙ ΠΙΠΛΟΥΚΑ
Χ. Σελασιὲ 6 τηλ. 28866 - Πρωτογένους 8 τηλ. 25807

το νεο γραφειο τελετων - μνημοσυνων

ΣΑΣ ΓΝΩΡΙΖΕΙ ΟΤΙ:

Μπορεῖτε νά ἐξυπηρετηθεῖτε ὅλο τό 24ωρο στά τηλέφωνα 28901-21.496-23951

Ἐπιχείρηση Ο. Ε. Γεώργ. Ἀμερικάνος - Ἐμμ. Μπακαλούμας

Ἡ «ΕΝΗΜΕΡΩΣΗ» καί ἡ κυκλοφορία της

Η ΚΑΘΗΜΕΡΙΝΗ ἐξάντληση τῶν φύλλων τῆς «Ε» ἀπό τά περίπτερα, ἀνεβάζουν τήν κυκλοφορία καί μᾶς δίνουν τή δύναμη νά συνεχίσουμε τόν δημοσιογραφικό μας ἀγώνα παρά τίς ὁποιες ἀντιξοότητες πού ἀντιμετωπίζουμε.

ΓΙΑ ΤΟΝ καλύτερο ὅμως ἐφοδιασμό τῶν περιπτέρων παρακαλοῦμε θερμά τούς φίλους ἀναγνῶστες μας νά ἐπικοινωνοῦν τηλεφωνικά μαζί μας (28735 πρωί — 29211 ἀπόγευμα - βράδυ), ὅταν διαπιστώνουν ἔλλειψη τῆς «Ε» γιά νά μᾶς ἐνημερώνουν σχετικά.

Τό Δάσος εἶναι ἡ πηγή τῆς ζωῆς μας
Ἄς προστατέψουμε ὅ,τι ἀπόμεινε
Ἄς ἐκτείνουμε τήν ἐπικράτειά του
Ἄς πληθύνουμε τούς φίλους του

COCTAIL PLAST

★ ΜΟΝΤΕΡΝΟΙ ΕΞΟΠΛΙΣΜΟΙ:
● ΞΕΝΟΔΟΧΕΙΩΝ
● ΕΣΤΙΑΤΟΡΙΩΝ
● ΜΠΑΡ
● ΝΑΙΤ ΚΛΑΜΠ

ΕΙΔΗ ΑΠΑΡΑΙΤΗΤΑ
ΓΙΑ ΚΑΘΕ ΞΕΝΟΔΟΧΕΙΟ — ΜΠΑΡ

Παγομηχανές Βελγίου — Παγοθραῦστες Ἀμερικῆς — Δασομετρητές Ποτῶν — Ψυντήρια ποτηριῶν Δυτ. Γερμανίας — Μπρελόκ Ξεν) χείων (μεταλλικά — πλαστικά — Ἐνδεικτικές πινακίδες μέ τήν φίρμα σας — Πλαστικοί Ἀναδευτῆρες ποτῶν μέ τήν φίρμα σας — Πλαστικό σουβέρ Ποτῶν μέ τήν φίρμα σας — Κρεμάστρες μέ τήν φίρμα σας — Μαϊμουδάκια — ὀμπρελίτσες — σημαιῖτσες — ἤλιοι — παγωνάκια — ἀναδευτῆρες ποτῶν καμηλοπάρδαλη κι ἄλλα εἴδη γτεκόρ ποτῶν.

ΑΚΟΜΑ: Ὅλα τά εἴδη ποτηριῶν — χαρτοπετσέτες πολυτελείας — διακοσμητικά εἴδη — τασάκια — ἀνθοδοχεῖα — εἰδικά ποτήρια μπύρας — εἰδικός φυσικός χυμός λεμονιοῦ.

— ΚΕΡΑΣΑΚΙ ΜΑΡΑΣΚΙΝΟ ΣΕΡΙ

ΓΕΝΙΚΟΣ ΑΝΤΙΠΡΟΣΩΠΟΣ
ΔΩΔΕΚΑΝΗΣΟΥ — ΕΜΠΟΡΙΑ

Σταῦρος Λαμπριανός

ΛΟΧΑΓΟΥ ΦΑΝΟΥΡΑΚΗ 28 — ΤΗΛ. 29.309

ΤΡΙΘΕΡΜ

ΤΟ ΠΡΩΤΟ ΟΝΟΜΑ
ΣΤΟΥΣ ΗΛΙΑΚΟΥΣ ΘΕΡΜΟΣΙΦΩΝΕΣ

Οἱ ἡλιακοί θερμοσίφωνες ΤΡΙΘΕΡΜ κατασκευάζονται στήν Ἑλλάδα μέ LICENSE τῆς Ἑταιρείας SIAM τοῦ Ἰσραήλ ὅπου ἔχουν ἐφαρμογή πάνω ἀπό 20 χρόνια.

Εἰδικά, τό κατασκευασμένο πρότυπό μας μετρήθηκε γιά τήν ἀπόδοσή του στό παγκοσμίως γνωστό καί φημισμένο WEIZMANN INSTITUTE OF SCIENCE (ISRAEL)

10 χρόνια ἐγγύηση

ΓΙΑ ΠΛΗΡΟΦΟΡΙΕΣ
ΤΗΛ. 26270 — 22914
Νικ. Χαλκίτης

ΜΙΚΡΕΣ ΑΓΓΕΛΙΕΣ

ΕΝΟΙΚΙΑΣΕΙΣ

● ΕΝΟΙΚΙΑΖΕΤΑΙ μονο κατοικία ἑνός δωματίου, κουζίνας καί τουαλέτας μέ κῆπο.

Πληροφορίες τηλ. 24966.

● ΕΝΟΙΚΙΑΖΕΤΑΙ δωμάτιο ἐπιπλωμένο μέ λουτρόκαμπινέ.

Πληροφορίες τηλ. 24966.

● ΕΝΟΙΚΙΑΖΟΝΤΑΙ 2 δι αμερίσματα τριάρια πάνω στή θάλασσα, στό δρόμο Ρόδος — Καλλιθέα στό Καραμόνερο.

Πληροφορίες στά τηλέφ 24377 — 22400.

● ΕΝΟΙΚΙΑΖΕΤΑΙ ἀποθήκη ἐπί τῆς ὁδοῦ Κοδριγκτῶνος, κατάλληλη γιά ὁποιαδήποτε χρήση μέ ράμπα εἰσόδου ὀχημάτων.

Πληροφορίες στά τηλέφωνα 29240, ὧρες γραφείου — 27675.

★ ΕΝΟΙΚΙΑΖΟΝΤΑΙ ἀποθῆκες στό ΤΖΕΝΙΟ.
Πληροφορίες στο τηλ. 27082.

ΠΩΛΗΣΕΙΣ ΑΚΙΝΗΤΩΝ

● ΠΩΛΟΥΝΤΑΙ παρά Κτηματομεσιτικοῦ Γραφείου ἀκίνητα σέ τιμές πού ξαφνιάζουν.

— Κατοικίαι ἀπό 14.000 ἀνά τ.μ. τελειωμέναι.

— Καρά γιαπί ἀπό 14.000 ἀνά τ.μ.

— Κτήματα ἀπό 50 δρχ. ἀνά τ.μ.

— Οἰκόπεδα ἀπό 2.500 ἀνά τ.μ. μέ ἄδεια ἤ ὄχι.

ΠΡΟΛΑΒΕΤΕ στά τηλέφωνα 23684 — 20198.

● ΠΩΛΟΥΝΤΑΙ τά κάτωθι ἀκίνητα:

1) Παραλιακή ἔκτασις 9.500 στρέμματα ἐπί ἐπαρχιακῆς ὁδοῦ, πλησίον τοῦ ἀεροδρομίου στήν Κάρπαθο. Εὐκολίες πληρωμῆς. Τηλέφ. 20619 — 26442.

2) Πωλοῦνται οἰκόπεδα κεντρικά στήν πόλη τῆς Καρπάθου, κατάλληλα γιά κατοικίες, καταστήματα κ.λπ. Εὐκολίες πληρωμῆς. Τηλέφ. 20619 — 26442.

● ΠΩΛΕΙΤΑΙ κατάστημα δίσκων - κασέτων ἤ παραχωρεῖται σέ τιμή εὐκαιρία. Πλάτωνος 8 τηλ. 23749, Παλαιά Ἀγορά.

● ΠΩΛΕΙΤΑΙ στήν ΕΚΑΛΗ ΑΘΗΝΩΝ ἰδιόκτητη διόροφος βίλλα, ὁλόκληρος ἤ μερικῶς. Συνολική κατοικίσιμος ἐπιφάνεια 530 μ2. Κεραμιδωτά, Πέτρινα στοιχεῖα, Μεγάλες ταράτσες, ὀρθολογιστική διαρρύθμιση ἐσωτερικῶν χώρων. Κάθε ὄροφος ἀνεξάρτητος. Πρόβλεψις ἐνοποιήσεως ἐσωτερικῶς. Τζάκι σέ κάθε ὄροφο. Μονοσωλήνιο σύστημα θερμάνσεως. Μόνωσι δαπέδων, τοίχων καί ὀρόφων. Κῆπος μέ πεῦπα 800 μ2. Συνολική ἐπιφάνεια οἰκοπέδου 1.020 μ2.

Τηλέφωνον: 01 9755390 Ἀπό 9 π.μ. — 11 π.μ. καί 4 μ.μ. — 9 μ.μ.

★ ΠΩΛΕΙΤΑΙ διαμέρισμα ἡμιτελές στή περιοχή Ἰξιά Ρόδου — τηλ. 29847, ὧρες 18.00—20.00.

ΖΗΤΟΥΝ ΥΠΑΛΛΗΛΟΥΣ

● ΖΗΤΕΙΤΑΙ δεσποινίς ἤ κυρία πού νά γνωρίζει τουλάχιστον Ἀγγλικά γιά νά ἐργασθεῖ σέ κατάστημα Γουναρικῶν' ὄχι σάν πωλήτρια.

Πληροφορίες στά τηλ. 25544 — 24900, ὧρες πρωινές.

ΖΗΤΟΥΝ ΕΡΓΑΣΙΑ

● ΗΛΕΚΤΡΟΣΥΓΚΟΛΛΗΤΗΣ — ὀξυγονοκόπτης, ζητᾶ ἀνάλογη ἐργασία.

Πληροφορίες τηλ. 22785, Νίκος.

ΔΙΑΦΟΡΑ

● ΟΥΖΟ καί κρασί Σάμου Οὔζο κρασί Μπράντυ καί λοιπά προϊόντα. Βότρυς. Κρασί Κύπρου. Κρασί Ἱσπανίας. Τσέρρυ.

Ἅπαντα ἐκλεκτά προϊόντα εἰς τό κατάστημα:
ΝΙΚΗΤΑ ΚΑΡΑΚΑΤΣΑΝΗ
Παπάγου 12 τηλ. 24184.

● Ἡ Κα ΣΟΥΛΤΑΝΗ ΜΑΡΓΑΡΙΤΑ, Πτυχιοῦχος Φιλοσοφικῆς Σχολῆς, παραδίδει εἰς οἰκίαν της (Πάροδος Ἄννης Μαρίας 110), ἰδιαίτερα μαθήματα Ἀρχαῖα — Νέα — Ἱστορία, εἰς μαθητάς Γυμνασίου — Λυκείου.

Πληροφορίες στό τηλέφ. 28931.

□ ΝΕΟΣ πού σπούδασε στή Γερμανία, παραδίδει μαθήματα Γερμανικά.

Πληροφορίε τηλ. 23242.

★ ΥΠΑΛΛΗΛΟΣ ΥΠΑ ζητεῖ γιά μόνιμη ἐνοικίαση εὐρύχωρη γκαρσονιέρα ἤ διάρι μέσα στή πόλη.

Πληροφορίες στό τηλέφ. 27.189.



Τα μονα με ηλεκτρολυτικη βαφη "BLACK NICKEL"
Απαδιδουν το ιδιο χειμωνα-καλοκαιρι
Κερδιζουν 40% περισσοτερες θερμιδες
Δοκιμασμενα 30 χρονια στο ΙΣΡΑΗΛ και
6 χρονια στη ΡΟΔΟ

● ΜΑΘΗΤΕΣ ΚΑΙ ΜΑΘΗΤΡΙΕΣ,
ΔΙΑΤΗΡΕΙΤΕ ΤΗΝ ΠΟΛΗ ΜΑΣ ΚΑΘΑΡΗ
★ Η ΡΟΔΟΣ ΕΙΝΑΙ ΔΙΚΗ ΣΑΣ

ΔΗΜΟΣ ΡΟΔΟΥ

Ἀνακοίνωση

ΝΑΥΤΙΛΙΑΚΗ ΕΤΑΙΡΙΑ ΛΕΣΒΟΥ
F)B «ΟΜΗΡΟΣ» — F)B «ΑΛΚΑΙΟΣ»

Γνωρίζομεν εἰς τό ἐπιβατηγόν κοινόν ὅτι ἀπό τήν ΤΡΙΤΗΝ 23.2.82, τά δρομολόγια τῶν πλοίων τῆς ἑταιρίας μας εἰς τήν γραμμήν Δωδεκανήσου διαμορφοῦνται ὡς ἑξῆς:

— F)B «ΑΛΚΑΙΟΣ» : ΤΡΙΤΗΝ διά ΚΩ)ΚΑΛ.) ΛΕΡΟ) ΠΑΤΜΟ) ΠΕΙΡΑΙΑ, ὥρα 12.00.—
— F)B «ΑΛΚΑΙΟΣ»: ΠΕΜΠΤΗΝ διά ΚΩ) ΚΑΛ.) ΛΕΡΟ) ΠΑΤΜΟ) ΠΕΙΡΑΙΑ, ὥρα 12.00.—
— F)B «ΟΜΗΡΟΣ»: ΣΑΒΒΑΤΟΝ διά ΚΩ) ΚΑΛ.) ΛΕΡΟ) ΠΑΤΜΟ) ΠΕΙΡΑΙΑ, ὥρα 12.00.—

ΕΙΣΙΤΗΡΙΑ — ΠΛΗΡΟΦΟΡΙΕΣ:
Πρακτ. «ΕΡΥΘΡΑ ΘΑΛΑΣΣΑ»
Ἀμερικῆς 11—13, Τηλ. 27721 - 22460 - 22683

Κυκλοφορεῖ
«ΠΡΟΣ ΓΗΙΝΟΥΣ»
Ποιητική συλλογή
Βάσου Χατζηπαπᾶ
Ρόδος 1982

marantz®

σημαινει οτι περισσοτερο απο προηγμενη τεχνολογια

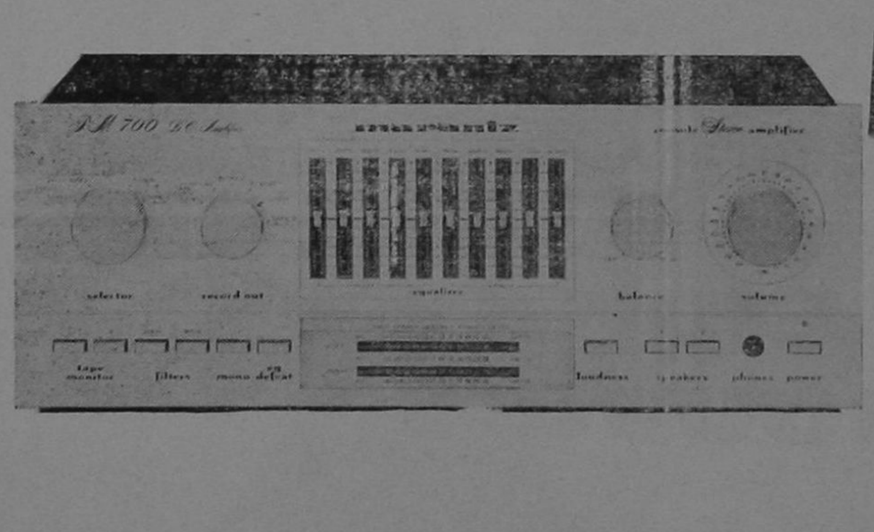

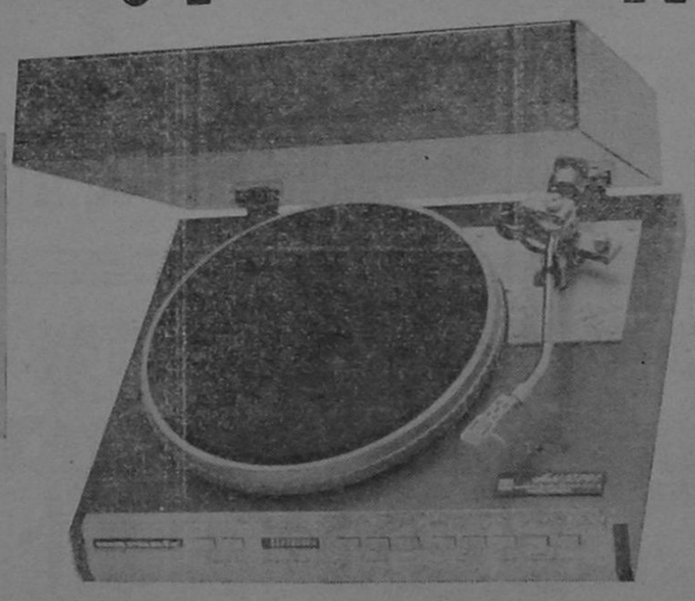

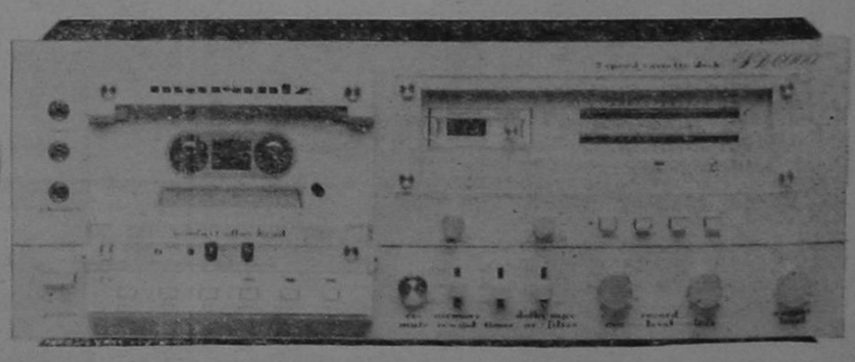

ΑΔΕΛΦΟΙ ΠΙΠΛΟΥΚΑ

Χ. Σελασιέ 6 τηλ. 28866
Πρωτογένους 8 τηλ. 25807

FRANCE LINGERIE

Ἡ ἔκπληξη τῆς ἐποχῆς καί τῆς μοντέρνας γυναίκας

Μία Μπουτίκ πού ἐξυπηρετεῖ ἀποκλειστικά τήν καλαισθησία σας.
"Ο,τι φοριέται μέσα στό σπίτι ἐσώρουχα, νυχτικά, ρόμπες, τῶν καλυτέρων παρισινῶν οἴκων μόδας καί ὄχι μόνον μόδας ἀλλά καί
ΥΨΗΛΗΣ ΠΟΙΟΤΗΤΟΣ
* Ἐσώρουχα: BARBARA — DIM — CHANTELLE PARIS
* Νυχτικά καί ρόμπες: LINGELOR — NEYRET — FRANCE LINGERIE
* Καλσόν: ARMA — DIM
Μία ἐκλογή Γαλλικῆς φαντασίας
Γενικαί εἰσαγωγαί:
ΟΔ. ΠΑΠΑΠΑΝΑΓΙΩΤΗΣ
ΟΔΟΣ ΒΑΣ. ΣΟΦΙΑΣ 48
ΡΟΔΟΣ

Ἔκρηξη χαρᾶς

Πορταστική, ἀπολαυστική, φιλική.

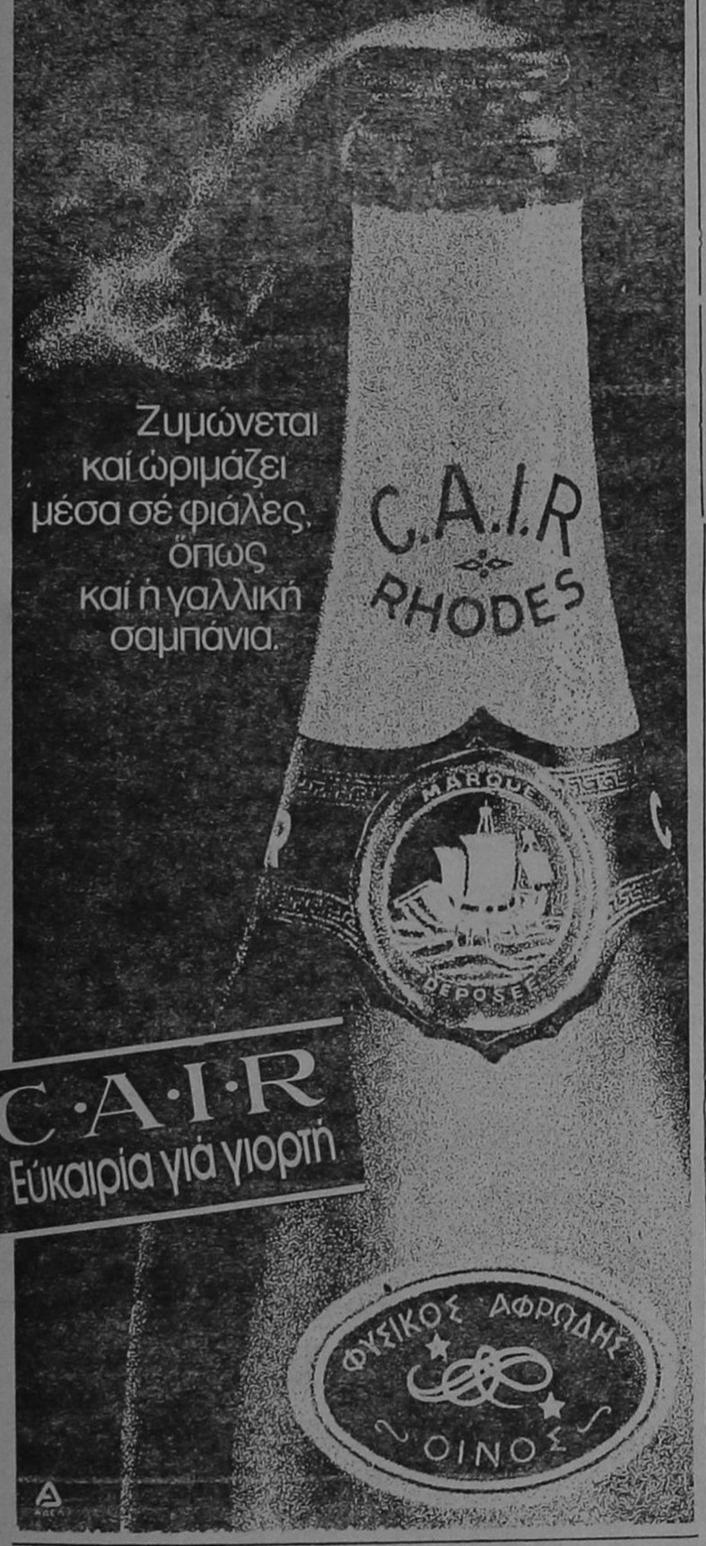

Ζυμώνεται καί ὡριμάζει μέσα σέ φιάλες, ὅπως καί ἡ γαλλική σαμπάνια.

C·A·I·R
Εὐκαιρία γιά γιορτή

● ΔΙΑΤΗΡΕΙΤΑΙ ΤΑ ΠΕΖΟΔΡΟΜΙΑ ΚΑΘΑΡΑ ΕΙΝΑΙ ΠΡΟΕΚΤΑΣΗ ΤΟΥ ΣΠΙΤΙΟΥ ΜΑΣ

ΔΗΜΟΣ ΡΟΔΟΥ

ΣΩΜΑΤΕΙΟ ΕΡΓΑΤΟΤΕΧΝΙΤΩΝ
ΤΕΧΝΙΚΩΝ ΚΑΙ
ΔΗΜΟΤΙΚΩΝ ΕΠΙΧΕΙΡΗΣΕΩΝ
ΔΗΜΟΥ ΚΑΙ ΚΟΙΝΟΤΗΤΩΝ
ΝΗΣΟΥ ΡΟΔΟΥ

ΑΝΑΚΟΙΝΩΣΗ

Συνάδελφοι, Συναδέλφισσες,

Ἐπειδή οἱ διαπραγματεύσεις μας γιά τήν ὑπογραφή τῆς νέας ΕΣΣΕ ναυάγησαν, ἡ Ὁμοσπονδία μας ἀπεφάσισε νά κατέλθει ὁ κλάδος σέ 48ωρη ἀπεργία στίς 10 καί 11 Μαΐου (ΔΕΥΤΕΡΑ — ΤΡΙΤΗ) καί ἡ Διοίκηση τοῦ Σωματείου μας ἀπεφάσισε νά συμμετάσχει στήν Πανελλήνια Ἀπεργία.

Σᾶς καλοῦμε λοιπόν, νά συμμετάσχετε στήν ἀπεργία ἀπό τήν ὁποία ἐξαρτᾶται ἡ παραπέρα πορεία γιά κατακτήσεις στά δίκαια αἰτήματά μας.

Συνάδελφοι στό Δῆμο καί στίς Κοινότητες ἐπειδή τό θέμα εἶναι καθαρά οἰκονομικό, σᾶς παρακαλοῦμε νά συμμετάσχετε ἐνεργά στήν ΑΠΕΡΓΙΑ.

Ἡ Διοίκηση τοῦ Σωματείου σᾶς καλεῖ σέ ἀγωνιστική συγκέντρωση στήν μεγάλη αἴθουσα τοῦ Ἐργατικοῦ Κέντρου (Στ. Καζούλη 32) τήν ΔΕΥΤΕΡΑ στίς 7.30 τό πρωί γιά πλήρη ἐνημέρωση γιά τό τί ἀκριβῶς ζητᾶμε.

Μέ συναδελφικούς χαιρετισμούς
Ἐντολῇ Διοικήσεως

Ὁ Πρόεδρος — Γεώργιος Γεωργᾶς
Ὁ Γεν. Γραμματέας — Μανώλης Ζηδιανάκης

ΚΕΝΤΡΙΚΟΣ ΣΥΛΛΟΓΟΣ
ΚΑΣΤΕΛΛΟΡΙΖΙΩΝ ΡΟΔΟΥ
Ο «ΜΕΓΙΣΤΕΥΣ»

ΑΝΑΚΟΙΝΩΣΗ

Τό Γυναικεῖον τμῆμα τοῦ Συλλόγου μας παρακαλεῖ ὅλα τά μέλη του καί μή μέλη πού ἐπιθυμοῦν νά δουλέψουν διά τό Νησί μας ὅπως προσέλθουν τήν προσεχῆ Τετάρτη 12 Μαΐου στήν Αἴθουσα τοῦ Ἀκταίον διά συνεργασία καί ἕνωμέρωση.

Ἰδιαιτέρα πρόσκλησις δέν θά σταλεῖ.

ΕΚ ΤΟΥ ΣΥΜΒΟΥΛΙΟΥ

Χαριστε δῶρα ἀξιας

ΑΝ θέλετε νά χαρίσετε ἕνα δῶρο μέ πραγματική ἀξία καί νά μείνει μιά γιά πάντα στά χέρια τοῦ ἀγαπημένου σας προσώπου ἤ ἀκόμα καί στόν ἑαυτό σας, διαλέξτε ἕνα ἀπό τά τόσα βιβλία τοῦ Βιβλιοπωλείου

ΓΕΡΑΣΙΜΟΥ ΒΙΔΙΝΙΩΤΗ

Στοά Τσουβαλᾶ καί Ἐθν. Μακαρίου 24

Τηλ. 22831 — Ρόδος

ΠΛΟΥΣΙΑ συλλογή βιβλίων:

* ΛΟΓΟΤΕΧΝΙΚΑ
* ΕΠΙΣΤΗΜΟΝΙΚΑ
* ΕΓΚΥΚΛΟΠΑΙΔΙΚΑ

Ἀνακοίνωση

ΔΑΝΕ
F)B ΚΑΜΙΡΟΣ

Ἀνακοινοῦται ὅτι καθ' ὅλη τήν θερινή περίοδο τό πλοῖο μας «Κάμιρος» θά ἐκτελεῖ τά κάτωθι δρομολόγια:

* ΑΠΟ ΡΟΔΟΝ: ΔΕΥΤΕΡΑ — ΤΕΤΑΡΤΗ — ΠΑΡΑΣΚΕΥΗ ὥρα 12.00.
* ΑΠΟ ΠΕΙΡΑΙΑ: ΤΡΙΤΗ — ΠΕΜΠΤΗ — ΣΑΒΒΑΤΟ ὥρα 13.00.

Σέ ὅλα τά δρομολόγια θά προσεγγίζει στά λιμάνια ΚΩ — ΚΑΛΥΜΝΟ — ΛΕΡΟ — ΠΑΤΜΟ.

Ο ΛΑΪΚΟΣ ΜΑΣ ΣΤΙΧΟΣ

Συνέχεια ἀπό τή σελίδα 1

Ἐμεῖς μουρὲ τούς ἀετούς πιάνωμεν μὲ τ' ἀγκίστρι.
Τέτοιο ἀετὸ ὁ Ἀλέβαντρος στή Χάλκην ἔχει πιάσει
μὲ τούς Χαλκίτες τάβαλε; ἡ Θάτσερ; θὲ νά χάσει!!!
Καὶ πὲς σ' αὐτὴ τὴ ντίαρ σου τὴ Θάτσερ, ὤ! ἄμ σόρυ
Χρῆστο Νικολαΐδη μου ν' ἀλλάξει μισοφόρι!...
"Ισσα μουρὲ Χρηστάκη μου καὶ μὴν τὸ βάλεις κάτω
καὶ τούτην τὴ μυλαίδη σου κάμε την... ἄνω κάτω!
Κι ἂν στὸ κρασί της τούτη ἐὰ λίγο νερὸ δὲ βάλει
φῆκε την Χρῆστο μου κι ἐσὺ ἕνα λα(γ)όν παρτάλι!...

ΑΝΔΡΕΑΣ ΜΑΓΡΙΠΛΗΣ

ΠΗΓΕ ΣΤΟ ΚΑΣΤΕΛΛΟΡΙΖΟ Ο κ. ΓΕΝΝΗΜΑΤΑΣ

Συνέχεια ἀπό τή σελίδα 1

πληροφορήθηκε ὅτι ὁ κ. Ὑπουργός ἔχει σάν στόχο τήν:

* Ὑποστήριξη τῶν ἀκριτικῶν καὶ προβληματικῶν περιοχῶν καὶ τὸ ὑπουργεῖο του προγραμματίζει μιὰ σειρὰ ἔργων γιὰ τὴ βελτίωση τῶν συνθηκῶν ζωῆς στούς τόπους αὐτούς.

ΜΗΝ ΠΕΡΙΜΕΝΕΙΣ...

...Να φθηνήνουν τα αυτοκίνητα
...Η βενζίνη συνεχώς ακριβαίνει

ΠΑΡΕ ΕΝΑ
Pony



VAN & CARAVAN 5 ΘΕΣΕΩΝ

• Μέ τέντα στρατιωτικῶν προδιαγραφῶν -δρχ.190.000.- • Μέ κουβούκλιο ἀπό εἰδικό πλαστικό -δρχ.205.000.-
• Μέ μικρή προκαταβολή καί 24 μην.δόσεις • Μέ κατανάλωση μόνο 5,6 λίτ./100 χλμ. • Μέ πάμφηνα ἀνταλλακτικά

Pony.... μια για παντα

Pony CITROËN

ΑΠΟΚΛΕΙΣΤΙΚΟΙ ΑΝΤΙΠΡΟΣΩΠΟΙ ΔΩΔΕΚΑΝΗΣΟΥ
Δ. Μ. ΚΑΡΑΓΙΑΝΝΗΣ — Α. ΧΑΤΖΑΝΤΩΝΗΣ
Καποδιστρίου 15 — ΤΗΛ. 22608

Στείλτε γιουνισεύχές μέ κάρτες τῆς unicef



ἡ εὐτυχία εἶναι δικαίωμα κάθε παιδιοῦ

Ὀνοματεπώνυμον.....
Διεύθυνση.....
Πόλις.....
Παρακαλῶ νά μοῦ στείλετε τό ἐνημερωτικό φυλλάδιο γιά τίς κάρτες τῆς unicef 1981

Ἑλληνική Ἐπιτροπή γιά τήν unicef
Ξενίας 1 Ἀθήνα 611
τηλ. 7784223 & 7783208

Αὐτή ἡ καταχώρηση εἶναι μιά γενναιόδωρη προσφορά στήν unicef ἀπό αὐτή τήν ἐφημερίδα.

Samsonite

ὅταν οἱ βαλίτσες πάνε μακρυά τότε, πρέπει νά εἶναι Samsonite



FASHION IN LEATHER
ΓΕΩΡΓΙΟΣ ΚΟΛΛΙΑΣ
ΒΑΣ. ΣΟΦΙΑΣ 46 — ΤΗΛ. 21566 — ΡΟΔΟΣ

μέ τήν ἄδειά σας...τώρα καί πετρελαιοκίνητο Land Rover

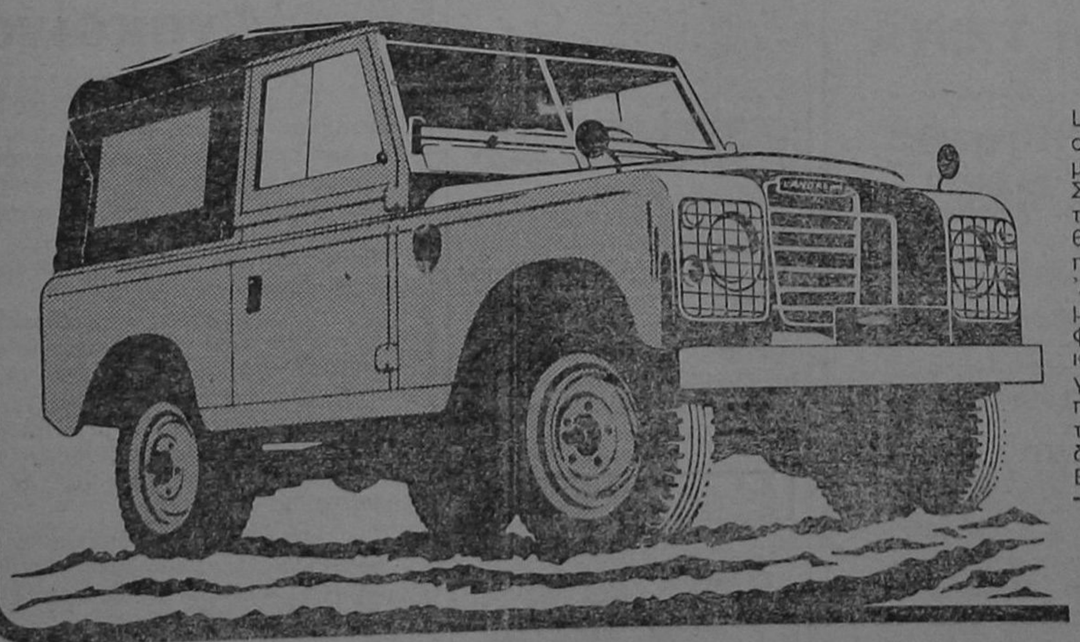

(ΓΙΑ ΑΓΡΟΤΙΚΟ)

Land Rover, τό μοναδικό. Τό μοναδικό στόν κόσμο αὐτοκίνητο πού ἀξιοποιεῖται μέ τόσο πολλούς τρόπους.
Σέ 65 χῶρες, τό Land Rover χρησιμοποιεῖται σάν ὄχημα στρατιωτικό, ἀστυνομικό, θωρακισμένο, νοσοκομειακό, ἀκόμα καί πυροσβεστικό.
Ἀγρότες, γεωπόνοι, ἐργολάβοι κινοῦνται μ' αὐτό καί δουλεύουν μαζί του στό χωράφι ἤ στό ἐργοτάξιο. Ἐξερευνητές, κυνηγοί καί ψαράδες ταξιδεύουν ἄνετα στούς μεγάλους δρόμους, περνοῦν χαντάκια καί ποτάμια, σκαρφαλώνουν σέ μέρη ἀπρόσιτα, ἐκεῖ πού κανένα ἄλλο μεταφορικό μέσο δέν μπορεῖ νά φτάσει.
Εἶναι ἕνα προνόμιο πού δύσκολα περιγράφεται τό νάσαι κάτοχος ἑνός Land Rover. Τώρα, γιά πρώτη φορά στήν Ἑλλάδα, εἰσάγουμε ἀπό τήν Ἀγγλία καί πετρελαιοκίνητα Land Rover. Τό κοντό L/R 88 καί τό L/R 109, μέ μακρύτερο μεταξόνιο. Ὅλα μποροῦν νά παραδοθοῦν, ἀνάλογα μέ τή χρήση, μέ P.T.O., σύστημα ἀναρτήσεως 3 σημείων γιά κάθε καλλιέργεια, μέ καρότσα ἁπλῆ ἤ ἀνατρεπόμενη, μικρή ἤ μεγάλη, ἀνοικτή ἤ κλειστή (μεταλλική ἤ ἀπό ὕφασμα).

Κενταυρος α.ε.
ΑΘΗΝΑ: ΙΕΡΑ ΟΔΟΣ 131 - ΤΗΛ. 346.7201
ΑΝΤΙΠΡΟΣΩΠΟΙ ΣΕ ΟΛΕΣ ΤΙΣ ΠΟΛΕΙΣ ΤΗΣ ΕΛΛΑΔΟΣ

ΑΠΟΚΛΕΙΣΤΙΚΟΙ ΑΝΤΙΠΡΟΣΩΠΟΙ ΔΩΔΕΚΑΝΗΣΟΥ
Δ. Μ. ΚΑΡΑΓΙΑΝΝΗΣ — Α. ΧΑΤΖΑΝΤΩΝΗΣ
Καποδιστρίου 15 — ΤΗΛ. 22608

● ΓΑΛΗΝΟΣ ΦΛΑΣΚΟΣ:

Δισεκατομμύρια γιὰ τὰ μεγαθήρια ἐνῶ δέν ἔχουμε νοσοκομεῖο

ΠΟΛΥ καλὴ ἀπήχηση εἶχε ἡ Εἰσήγηση τοῦ Πρέζρου τῆς Κοινότητας Πυλίου Κῶ Γαληνοῦ Φλάσκου, ὁ ὁποῖος ἀναφέρθηκε στὸ θέμα: «Τοπικὴ Αὐτοδιοίκηση καὶ Κεντρικὴ Ἐξουσία».

Γιὰ τὴν περιφέρειά μας ὁ κ. Γαληνὸς Φλάσκος τόνισε:

«Ἡ Γεωγραφικὴ ἰδιομορφία τοῦ Νομοῦ μας, ἀπεμάκρυνε καὶ ἀπέκοψε τὴ συγκεντρωτικὴ Κρατικὴ μηχανὴ τῆς ἕδρας τοῦ Νομοῦ ἀπὸ τὰ ἄλλα Νησιά. Ἡ Νομαρχία μας, διαθέτει ὀδοποιητικὰ μηχανήματα. Δὲν γνωρίζουμε πόσα εἶνι, τί εἴδους μηχανήματα εἶναι καὶ ὅτι μποροῦνε νὰ διατεθοῦνε γιὰ τὰ ἄλλα Νησιά, πρὸς ἐξυπηρέτηση τῶν Δήμων καὶ Κοινοτήτων, γιατὶ τουλάχιστον στὴν Κῶ, ποτὲ δὲν ἔκαναν τὴν παρουσία τους.

Ἡ ἀπρογραμμάτιστη ἀνάπτυξη ποὺ παρουσιάσθηκε στὰ νησιά μας τὰ τελευταῖα χρόνια, ἔχει δημιουργήσει τεράστια προβλήματα. Πολλὰ νησιὰ ἀναπτύχθησαν τουριστικῶς, χωρὶς ἔργα ὑποδομῆς. Χωρὶς ἀποχέτευση. Χωρὶς ὀδοποιΐα καὶ ἡ προϋπάρχουσα, καλὴ κατάσταση, κατασταράφηκε.

Δὲν ἀρκοῦνε ὑτά. Τελευταῖα μάλιστα στὸ 1979, μὲ ἕνα Νόμο 973, ἱδρύθηκε μιὰ ἑταιρία, ποὺ λέγεται «Κτηματικὴ Ἑταιρία» τοῦ Δημοσίου, μὲ ἕδρα τὴν Ἀθήνα, ἐπανδρωμένη μὲ 100 περίπου ὑπαλλήλους, ἐπὶ τῆς Λεωφόρου Ἀλεξάνδρας.

Αὐτὴ ἡ περιουσία τοῦ Δημοσίου, ποὺ ὑπάρχει στὴ Δωδεκάνησο καὶ ποὺ ὑπολογίζεται στὸ 1)3 τῆς ὅλης περιουσίας τοῦ καὶ μὲ τὴν δυσβάστακτη Δημοσίου, ἔγινε, μὲ τὸν ἰδρώτα καὶ μὲ τὴν δυσβάστακτη Φορολογία τῶν Δωδεκανησίων, στὰ χρόνια τῆς σκλαβιᾶς καὶ πρέπει νὰ παραμείνει περιουσία τῶν Δωδεκανησίων.

Θὰ πρέπει καὶ μεῖς νὰ ζητήσουμε, νὰ καταργηθεῖ ὁ 973 τοῦ 1979 ποὺ ὑπῆγε νὰ μᾶς ληστέψει αὐτὴ τὴν περιουσία. Νὰ σταματήσει ἀμέσως κάθε ἀγοραπωλησία ἢ μεταβίβαση ἀκινήτων τῆς περιουσίας αὐτῆς. Νὰ σχηματισθεῖ μία Ἐπιτροπὴ στὴν ὁποία νὰ συμμετέχουνε καὶ ἐκπρόσωποί μας, γιὰ τὴν καταγραφή της, γιὰ νὰ μπορέσουμε νὰ τὴν γνωρίσουμε καὶ νὰ δοῦμε τί ἀκίνητά της μποροῦνε νὰ παραχωρηθοῦνε ἰστοὺς Δήμους καὶ τὶς Κοινότητες τῆς Δωδεκανήσου γιὰ τὴν ἀξιοποίησή τους καὶ ἡ ὑπόλοιπη περιουσία νὰ τεθεῖ κάτω ἀπὸ τὸν ἔλεγχο τοῦ Νομαρχιακοῦ Συμβουλίου καὶ Νομαρχιακοῦ Ταμείου, ὅπου τὰ ἔξοδά της, νὰ διατίθενται γιὰ ἔργα στὸ Νομό, πέραν βέβαια τοῦ προγράμματος τῶν Δημοσίων Ἐπενδύσεων, γιὰ νὰ μπορέσουμε νὰ ἐπουλώσουμε μερικὲς πληγὲς τῆς ἀπογραμμάτιστης ἀνάπτυξης.

Εἶναι τραγικὴ ἡ κατάσταση ποὺ ὑπάρχει στὰ Νοσοκομεῖα τῶν Νησιῶν μας. Ἀηδιάζει ὁ ξένος Τουρίστας ὅταν ἄρρωστος μεταφέρεται ἀπὸ πολυτελὲς Δωμάτιο τοῦ Ξενοδοχείου του, σὲ Κρεβάτι Νοσοκομείου τῶν Νησιῶν μας. Ὑπῆρξε ἢ δὲν ὑπῆρξε ἀπρογραμμάτιστη ἀνάπτυξη ὅταν δισεκατομμύρια ἔχουνε διατεθεῖ κατὰ τὸ παρελθὸν γιὰ τὴν ἀνέγερση Μεγαθηρείων καὶ Πολυτελῶν Ξενοδοχείων καὶ καμιὰ μέριμνα δὲν ἐλήφθη γιὰ Νοσοκομειακὴ Περίθαλψη ὄχι μονάχα τῶν ξένων αὐτῶν ἀνθρώπων, ἀλλὰ καὶ γιὰ τοὺς κατοίκους τῶν ἰδιων τῶν Νησιῶν μας.

Τέτοια ἀνάπτυξη, δὲν πρέπει νὰ συνεχίσει μὲ κανένα τρόπο. Εἶναι προτιμότερο νὰ σταματήσει.

Ἀγαπητοὶ Συνάδελφοι,

Ὅλα ὅσα ἐπιδιώκουμε μποροῦμε νὰ ὑλοποιηθοῦνε, μόνον κάτω ἀπὸ μιὰ προϋπόθεση. Νὰ ἀναπτύξουμε τὶς δυνατότητες ποὺ μᾶς παρέχει ἡ κινητοποίηση τῶν Λαϊκῶν δυνάμεων. Νὰ συνεχίσουμε τὴν πορεία στὸ Λαό, ἐνημέρωσης καὶ συμμετοχῆς του. Ὁ λαὸς δὲν μπορεῖ νὰ μείνει ἁπλὸς θεατής. Δὲν ἀρκεῖ ἡ θέληση καὶ ἡ ἀπόφαση οὔτε κὰν οἱ Νόμοι μιᾶς Δημοκρατικῆς Πολιτείας.

Ἡ αὐτόνομη Φωνή μας νὰ στηριχθεῖ γιὰ μιὰ ἀκόμα φορά, στὴν Ἑνότητα, πάνω ἀπὸ τὶς ἐπὶ μέρους διαφορές.

Γιατὶ τώρα πιὰ δὲν ἐλπίζουμε μόνο, ἀλλὰ πιστεύουμε σὲ ἕνα καλύτερο αὔριο. Ὅλοι ἑνωμένοι νὰ ἀγωνιστοῦμε γιὰ νὰ κάνουμε πιὸ ἀνθρώπινη τὴ ζωὴ στὶς πόλεις καὶ στὰ Χωριά μας.

«Ὁ Λαὸς περιμένει καὶ μεῖς σήμερα μποροῦμε.»

Μποροῦμε νὰ βάλουμε γερὰ θεμέλια γιὰ νὰ ἀλλάξει ἐπιτέλους ἡ μοῖρα αὐτοῦ τοῦ τόπου.

Εὐχαριστῶ.»

ΡΑΠΙΣΜΑ ΚΑΤΑ ΤΗΣ ΠΟΛΙΤΙΚΗΣ «ΝΔ» ΟΙ ΕΙΣΗΓΗΣΕΙΣ ΤΩΝ ΣΥΝΕΔΡΩΝ ΤΗΣ ΤΕΔΚ

☛ Συνέχεια ἀπὸ τὴ σελίδα 1

νὰ τονιστεῖ εἶναι ἡ πίστη ποὺ ἔχουν οἱ ἐκπρόσωποι τῆς Τοπικῆς Αὐτοδιοίκησης γιὰ τὴν σημερινὴ Κεντρικὴ Ἐξουσία γιὰ τὶς προσπάθειες ποὺ καταβάλλει καὶ τὴ δυνατότητα ποὺ θὸ δώσει ὥστε Δῆμοι καὶ Κοινότητες νὰ προκόψουν μὲ ἔργα ὑποδομῆς.

ΤΑ Δωδεκάνησα τόσα χρόνια ἔμειναν δίχως ἔργα ὑποδομῆς ἐνῶ ἀντίθετα χτιζόντουσαν μεγαθήρια δίτρίνας ἢ τὸ συχνότερο ἡ ἑκάστοτε κυβέρνηση ἐνσχυσε οἰκονομικὰ τοὺς Δήμους καὶ τὶς Κοινότητες ἀνάλογα πάντα μὲ τὴν πολιτικὴ τοποθέτηση τοῦ αἱρετοῦ ἄρχοντα ἢ τὸ τί ψήφισαν οἱ δημότες.

ΣΗΜΕΡΑ ὅμως μποροῦμε νὰ μιλοῦμε γιὰ δημοκρατία μιὰ καὶ ἡ Λαϊκὴ συμμετοχὴ θὰ παίξει τὸν πρωτεύοντα ρόλο στὸν προγραμματισμὸ τοῦ τόπου της.

ΜΑΤΙΕΣ ΣΤΑ ΣΠΟΡ

● Ἐπιμέλεια Ἀθλητικῆς Στήλης: ΜΙΧΑΛΗΣ ΜΠΑΡΙΑΝΑΚΗΣ ●

Πῆρε ἡ Ρόδος βαθμό ἀπό τήν ὁμάδα τοῦ Μπέλλη στήν Καβάλα

Ἡ Ρόδος προχτὲς στὴν Καβάλα πῆρε βαθμὸ ἀπὸ τὴν ἐκεῖ τοπικὴ ὁμάδα, ἐνῶ θὰ μποροῦσε νὰ κέρδιζε ἀκόμη, ἂν οἱ ποδοσφαιριστές της ἦταν πιὸ προσεχτικοὶ καὶ χτυποῦσαν μὲ μεγαλύτερη σοβαρότητα τὸν ἀγώνα, ἀφοῦ ἡ Καβάλα ἦταν τελείως ἀδιάφορη.

Ἡ ὁμάδα ποὺ προπονεῖ ὁ Μιχάλης Μπέλης, δὲν ἄρεσε καθόλου καὶ δίκαια βρίσκεται στὶς τελευταῖες θέσεις καὶ ὑποβιβάζεται ἀπὸ τὴν Α΄ Ἐθνικὴ Κατηγορία.

ΦΑΣΕΙΣ ΚΑΙ ΓΚΟΛ

Στὸ 26΄ ὁ Ρήγας ἀφοῦ δέχθηκε θαυμάσια μπαλιὰ ἀπὸ τὸν ὠτη μπῆκε ὡραῖα καὶ ἔξυπνα ἄνοιξε τὸ σκὸρ κάνοντας τὸ 0—1.

Στὸ 31΄ πάλι ὁ Ρήγας βρέθηκε σὲ εὐνοϊκὴ θέση, ἀλλὰ αὐτὴ τὴ φορὰ ἀστόχησε.

Στὸ 65΄ ὁ Κακαλῆς μπῆκε μὲ ἀτομικὴ προσπάθεια ἀλλὰ ὁ Ἀστρᾶς μὲ ἔξυπνη ἔξοδο βγῆκε ἔγκαιρα καὶ ἔπεσε στὰ πόδια του.

Στὸ 70΄ ὁ Ἀντωνιάδης πάσαρε στὸν Κακαλῆ. Αὐτὸς μπῆκε ὡραῖα καὶ πλάσαρε τὸν Ἀστρᾶ κάνοντας τὸ 1—1.

ΖΗΤΗΣΑΝ ΠΕΝΑΛΤΥ

Στὸ 28΄ οἱ Καβαλιῶτες ζήτησαν πέναλτυ, ὅσαν σὲ σοὺτ τοῦ Ἀντωνιάδη ἡ μπάλα βρῆκε ἀκούσια στὸ χέρι τοῦ Χριστοφορίδη.

ΞΕΧΩΡΗΣΑΝ

Ἀπὸ τὴν Καβάλα ἄρεσαν οἱ Καπετανίδης, Ἀντωνιάδης, Καραγεωργίου.

Ἀπὸ τὴν Ρόδο καλύτεροι ἦσαν οἱ Γεωργαλῆς, Ρήγας, Σκαρτάδος καὶ Κώττης.

Η ΔΙΑΙΤΗΣΙΑ

Μὲ πολλὰ λάθη ἦταν ἡ διαιτησία τοῦ Θεσσαλονικιοῦ Ἀγγελάκη.

ΣΥΝΘΕΣΕΙΣ

ΚΑΒΑΛΑ. Γεωργούσης, Τζόλας, Ἀνθούλας, Καπετανίδης, Πέτσας (46΄ Βαλανόπουλος), Κονσταντίνι (68΄ Σφακιανάκης), Ἀντωνιάδης, Παπαδόπουλος, Ἰσαακίδης, Καραγεωργίου, Κακαλῆς.

ΡΟΔΟΣ. Ἀστρᾶς, Παπαϊωάννου, Ἐγγλέζος (65΄ Ποντίκης), Χριστοφορίδης, Λαμπρινός, Παπασκονόμου, Ρήγας, Σκαρτάδος, Κώττης (80΄ Μαυρουδῆς), Πιᾶς, Γεωργαλῆς.

ΔΗΛΩΣΕΙΣ

ΜΠΕΛΛΗΣ. Νομίζω, ὅτι εἰδικὰ στὸ β΄ ἡμίχρονο ἡ ὁμάδα μου ἔπαιξε καλὸ ποδόσφαιρο καὶ δημιούργησε εὐκαιρίες. Τὸ ἀποτέλεσμα μᾶς ἀδικεῖ. Οἱ νέοι παῖκτες ποὺ χρησιμοποίησα, μποροῦν νὰ σταθοῦν στὴ πρώτη ὁμάδα.

ΠΟΛΥΧΡΟΝΙΟΥ. Οἱ δυὸ ὁμάδες ἔπαιξαν χωρὶς βαθμολογικὸ ἄγχος καὶ ἔτσι ἔγινε ἕνα καλὸ παιχνίδι. Ἡ ὁμάδα μου ἔπρεπε νὰ εἶχε πετύχει 1 ἀκόμα γκὸλ στὸ α΄ ἡμίχρονο.

"Εχασε βαθμὸ ὁ Διαγόρας ἀλλὰ ἐλπίζει ἀκόμη στό "θαῦμα" γιά Πρωταθλητής

ΚΑΝΟΝΤΑΣ γιὰ μιὰ ἀκόμα φορὰ μιὰν ἀποκαρδιωτικὴ ἐμφάνιση οἱ ποδοσφαιριστὲς τοῦ γηραιοῦ τῆς πόλης μας ἔχασαν βαθμὸ καὶ συγχρόνως ἔδαφος νὰ ἐπωφεληθοῦν τὶς ἥττες τῶν ἄλλων διεκδικητῶν τοῦ τίτλου.

Ὁ Διαγόρας τῆς Κυριακῆς ποὺ μᾶς πέρασε ἦταν μιὰ ἔρασι τεχνικὴ ὁμάδα, ποὺ οἱ ποδοσφαιριστὲς δὲν μποροῦσαν σὲ κανένα διάστημα τοῦ ἀγώνα νὰ ἀναπτυχθοῦν σωστά.

Αὐτὸ μάλιστα ποὺ παρατηρήθηκε ἦταν ὅτι εἶχαν γίνει 2 ὅμιλοι ποδοσφαιριστῶν. Ὁ ἕνας ἀποτελεῖτο ἀπὸ τοὺς ἐπιθετικοὺς τοῦ Διαγόρα καὶ ὁ ἄλλος ἀπὸ τὴν ἀμυντικὴ του γραμμή, μὲ ἀποτέλεσμα νὰ μὴν ὑπάρχει ἡ διαρκὴς κινητικότητα καὶ νὰ ἀναπτύσσονται σωστὰ παρὰ μόνο κάθε ποδοσφαιριστὴς, ἀντὶ νὰ προσπαθήσει νὰ ἀλλάξει τὸ παιχνίδι μὲ τὸν σωστὸ τρόπο ἔκανε ἀτομικὴ προσπάθεια καὶ στὸ τέλος σέντρα ψάχνοντας τὸ κεφάλι τοῦ Χάσταλη ἢ τοῦ Δουρδουνᾶ γιὰ νὰ βρεθεῖ ἡ λύση τοῦ γκόλ.

Βέβαια ἐκτὸς τὴν βαριὰ εὐθύνη ποὺ ρίχνουμε στοὺς ποδοσφαιριστές, θὰ ἀναφερθοῦμε καὶ στὴ τεχνικὴ ἡγεσία καὶ συγκεκριμένα στὸν κ. Ἀνδρέα Σταματιάδη. Ἐνῶ χρησιμοποίησε τὸν Βασιλαρᾶ, θὰ μποροῦσε νὰ τὸν τοποθετήσει ὡς δεξιὸ μπὰκ ποὺ ἔχει ἀγωνιστεῖ σὲ πολλὰ παιχνίδια, σὰν ἀλλαγὴ ἢ σὰν χὰφ καὶ ὄχι σὰν ἐξτρέμ ποὺ εἶναι τελείως ἄγνωστη ἡ θέση γιὰ τὸν παίχτη αὐτόν. Βέβαια, ἐδῶ στὴν Ἑλλάδα, σὲ κάθε στραβοπάτημα μιᾶς ὁμάδας, ψάχνουμε νὰ βροῦμε θύμα ἢ τὸν προπονητὴ ἢ τοὺς ποδοσφαιριστές.

Στὴ συγκεκριμένη περίπτωση φταῖνε καὶ οἱ δύο πλευρὲς· λιγότερο δὲ ὁ προπονητὴς ἀπὸ τοὺς ποδοσφαιριστές.

Παρ' ὅλα αὐτὰ ὅμως, παρὰ τὴν τόσο κακὴ ἐμφάνιση, θὰ μποροῦσε νὰ ἐπιτύχει ἕνα τέρμα ὁ ἱστορικὸς σύλλογος, ἂν ἀξιοποιοῦσε τὸ χτύπημα πέναλτυ ποὺ ἀπέκρουσε ὁ τερματοφύλακας Παπαμιχὴλ σὲ πλασὲ τοῦ Χατζόπουλου, ἢ τὴν μεγάλη εὐκαιρία τοῦ Τσούξτου ποὺ δὲν μπόρεσε νὰ πλασάρει τὸν Παπαμιχαὴλ ὅταν βρέθηκε ἐντελῶς μόνος.

Μετὰ τὰ προχτεσινὰ ἀποτελέσματα καὶ ὅπως ἔχει διαμορφωθεῖ ἡ βαθμολογία ὁ ἱστορικὸς σύλλογος παρὰ τὸν βαθμὸ ποὺ ἔχασε ἐν τούτοις ὅμως παραμένει πάλι φαβορὶ ἀφοῦ εἶναι δύο βαθμοὺς πίσω ἀπὸ τὸν πρωτοπόρο.

Βαθμολογικά, πάντα θὰ εἶναι φαβορὶ μέχρι τὸ τέλος τοῦ πρωταθλήματος, ἀφοῦ στὸν ὅμιλο αὐτὸ ὅλες οἱ ὁμάδες εἶναι στὴν ἴδια μοῖρα.

Ἀγωνιστικὰ ὅμως τί εἶναι; Ἂς κάνουν λοιπὸν τὶς τελευταῖες προσπάθειες ὅλοι μαζί, ὅσο ἐπίθανες καὶ νὰ φαίνονται.

Ἀφοῦ τὸ τόσο ἐξαίρετο ΔΣ τοῦ Διαγόρα βρίσκεται στὸ πλευρό τους πάντα.

Καὶ ἂς ἀρχίσουν ἀπὸ τὸ κυριακάτικο παιχνίδι μὲ τὸ Αἰγάλεω στὴν Ἀθήνα.

★ Ἡ διαιτησία τοῦ κ. Βλάχου τοῦ συνδέσμου Ἔβρου, ἦταν πολὺ καλή.

Τ' ἀποτελέσματα τῆς Γ' Κατηγοριας

Συνεχίστηκε προχτὲς τὸ ποδοσφαιρικὸ πρωτάθλημα τῆς Γ' Ἐρασ) κῆς Κατηγορίας Δωδ) σου μὲ τὶς συναντήσεις τῆς 4ης ἀγωνιστικῆς ἡμέρας. Σημειώθηκαν τὰ παρακάτω ἀποτελέσματα:

Α΄ ΟΜΙΛΟΣ

Ἀντίμαχος — ΑΕ Μαστιχαρίου 2—0.

ΑΟ Πυλίου — Ἀναγέννηση 3—1.

Β΄ ΟΜΙΛΟΣ

Ἐθνικὸς — Ὁμόνοια Γενναδίου 3—0.

ΑΟ Ἀρχαγγέλου — Ἅγιος Γεώργιος 2—0.

ΑΟ Καλαβάρδα — Ὀρφέας 1—5.

Γ΄ ΟΜΙΛΟΣ

Ὁμόνοια Ρόδου — Θύελλα 3—2.

Ἀσπίδα Σαλάκου — Κλεόβουλος 2—1.

Ὁ ἀγώνας Ποσειδώνα — Ἀλθαιμένη θὰ γίνει τὴν Τετάρτη.

ΟΙ ΒΑΘΜΟΛΟΓΙΕΣ

Α΄ ΟΜΙΛΟΣ

Α΄ ΟΜΙΛΟΣ (Σὲ 4 ἀγῶνες)			
ΑΟ Πυλίου	8—	2	7
Ἀντίμαχος	4—	3	5
Ἀναγέννηση	5—	7	2
ΑΕ Μαστιχαρίου	4—	9	2
Β΄ ΟΜΙΛΟΣ (Σὲ 4 ἀγῶνες)			
Ἐθνικὸς	16—	3	7
Ὀρφέας	13—	3	7
ΑΟΑ	9—	4	6
Ὁμόνοια Γ.	4—10		3
ΑΟΚ	6—14		2
Ἅγ. Γεώργιος	1—14		0
Γ΄ ΟΜΙΛΟΣ (Σὲ 4 ἀγῶνες)			
Ἀσπίδα Σ.	11—	6	6
Ὁμόνοια Ρ.	8—	7	6
Θύελλα	5—11		1
..	(Σὲ 3 ἀγῶνες)		
Κλεόβουλος	5—	4	3
Ἀλθαιμένης	3—	9	1
	(Σὲ 2 ἀγῶνες)		
Ποσειδὼν	5—	0	4

Ὑποκατάστημα Ἀγροτικῆς θὰ ἱδρυθεῖ στή Σύμη

ΥΠΟΚΑΤΑΣΤΗΜΑ Ἀγροτικῆς Τράπεζας πρόκειται νὰ ἱδρυθεῖ στὴ Σύμη μὲ τὴν πρόσληψη δύο ὑπαλλήλων γιὰ τὶς ἀνάγκες τῶν κατοίκων τοῦ ὅμορφου αὐτοῦ νησιοῦ.

Ἀρκετοὶ κάτοικοι τοῦ νησιοῦ οἱ ὁποῖοι βρῆκαν τὴν εὐκαιρία νὰ ἐκθέσουν τὰ προβλήματα ποὺ τοὺς ἀπασχολοῦν, ὑπογράμμισαν τὴν ἀνάγκη τους γιὰ τὴν ἵδρυση αὐτοῦ τοῦ ὑποκαταστήματος.

Ὁ κ. ὑπουργὸς πρόστεσε ὅτι «ἂν καὶ ἡ κυβέρνηση τοῦ ΠΑΣΟΚ δὲν ἔχει ἀρχίσει νὰ κάνει προσλήψεις ὑπαλλήλων θὰ προσπαθήσει νὰ γίνει κατ' ἐξαίρεση τὸ ὑποκατάστημα στὴ Σύμη.

Ἡ χτεσινὴ κλήρωση τοῦ λαϊκοῦ λαχείου

ΣΤΗ σημερινὴ (χτεσινὴ) κλήρωση τοῦ Λαϊκοῦ Λαχείου κέρδισαν οἱ ἑξῆς ἀριθμοί:

— Ὁ ἀριθμὸς 47310 κερδίζει καθαρὰ 3.610.360 δρχ.

— Ὁ ἀριθμὸς 7207 κερδίζει καθαρὰ 730.000 δρχ.

— Ὁ ἀριθμὸς 23123 κερδίζει καθαρὰ 370.000 δρχ.

— Ἀπὸ 80.000 δραχμὲς κερδίζουν οἱ ἀριθμοί:

14354	39250	63180
70067	77433.	

— Ἀπὸ 40.000 δραχμὲς κερδίζουν οἱ ἀριθμοί:

2740	10108	19116
29868	35207	42034
51905	56283	58002
74284		

— Ἀπὸ 20.000 δραχμὲς κερδίζουν οἱ ἀριθμοί:

5614	8166	12012
17228	21940	25357
26989	31981	33435
37140	37317	43767
45086	49562	53317
59274	61287	65343
67015	68944	72501
79696		

— Ἀπὸ 12.000 δραχμὲς κερδίζουν οἱ ἀριθμοί:

357	3451	4202
4933	5665	7176
8095	9277	10649
13663	15105	19977
21129	22691	23252
23504	24696	26108
29297	32502	32864
34266	35658	38789
39971	41123	43156
44318	45949	47300
48811	50313	51084
52696	54268	54989
55661	58793	59885
60576	61968	63951
67802	69155	69826
72090	72992	75205
76446	78985.	

— Τέλος, ἀπὸ 400 δρχ. κερδίζουν ὅλοι οἱ ἀριθμοὶ ποὺ λήγουν στὸ 0.—

Η ΧΡΗΣΗ ΤΩΝ ΑΚΤΩΝ ΑΠΟ ΤΑ ΞΕΝΟΔΟΧΕΙΑ ΘΑ ΕΙΝΑΙ ΕΛΕΥΘΕΡΗ

☛ Συνέχεια ἀπὸ τὴ σελίδα 1

ἐνῶ ἡ χρήση τῶν ἀκτῶν μπροστὰ ἀπὸ τὰ ξενοδοχεῖα θὰ εἶναι ἐλεύθερη. Εἰδικότερα γιὰ τὶς νέες ξενοδοχειακὲς μονάδες, τὸ μῆκος τοῦ χώρου τῆς ἀκτῆς ποὺ θὰ εἶναι ἐλεύθερος μπροστὰ ἀπὸ αὐτές, αὐξάνεται σὲ 20 μ., μετὰ τὴν γραμμὴ αἰγιαλοῦ.

ΠΡΟΤΕΡΑΙΟΤΗΤΑ ΣΤΑ ΠΡΟΒΛΗΜΑΤΑ ΤΗΣ ΡΟΔΟΥ

☛ Συνέχεια ἀπὸ τὴ σελίδα 1

Αὐτοδιοίκηση καὶ τόνισε ὅτι μὲ γοργὸ ρυθμὸ ὑλοποιοῦνται τώρα ὅλες οἱ ἐξαγγελίες, δεδομένου ὅτι ἡ κυβέρνηση δίδει ἰδιαίτερη βαρύτητα στὸ θέμα τῆς ἀποκέντρωσης.

Εἶπε ἐπίσης ὅτι σύντομα θὰ ἀναμορφωθεῖ ὁ κώδικας Δήμων καὶ Κοινοτήτων καὶ ὅτι σὲ λίγες μέρες θὰ ὑπογραφεῖ τὸ προεδρικὸ διάταγμα γιὰ τὴν Δημοτικὴ Ἀστυνομία, τὴν ὁποία θὰ ἀποκτήσει καὶ ἡ Ρόδος.

Ὁ κ. Παναγούλης τόνισε ὅτι δὲν πρόκειται νὰ θιγεῖ τὸ εἰδικὸ φορολογικὸ καθεστὼς ποὺ ἰσχύει διὰ τὰ Δωδεκάνησα.

Ἔχασε ὁ Ἀπόλλων κέρδισε ὁ Ἀνταγόρας

● Ἔχασε προχτὲς στὸ γήπεδο Ἰαλυσσοῦ ὁ Ἀπόλλων Καλυθιῶν, ἡττήθηκε ἀπὸ τὸν Αἰολικὸ μὲ 5—3.

● Σημασίας νίκη καὶ βέβαιη παραμονή του στὴν κατηγορία ποὺ ἀγωνίζεται ἐπέτυχε προχτὲς στὴν Κῶ ὁ Ἀνταγόρας ἐπὶ τοῦ ΑΠΟ ΧΙΟΥ.

Πρόγραμμα ἐκδρομῶν Ἰπταμένων ΜΑΡΙΛΕΝΑ και ΤΖΙΝΑ

● ΑΠΟ ΡΟΔΟ:
- ΚΑΘΗΜΕΡΙΝΩΣ ΔΙΑ ΚΩ. Ἀναχώρηση 07.00. Ἐπιστροφὴ 20.00,
- Ἑκάστη ΚΥΡΙΑΚΗ καὶ ΠΑΡΑΣΚΕΥΗ.
- ΔΙΑ ΧΑΛΚΗ ΚΑΙ ΤΗΛΟ. Ἀναχώρηση 08.30. Ἐπιστροφὴ 18.20.

● ΑΠΑ ΚΩ:
- ΚΑΘΗΜΕΡΙΝΩΣ ΔΙΑ ΡΟΔΟ. Ἀναχώρηση 09.15. Ἐπιστροφὴ 18.00.
- Ἑκάστη ΔΕΥΤΕΡΑ — ΤΕΤΑΡΤΗ — ΣΑΒΒΑΤΟ διὰ ΠΑΤΜΟ. Ἀναχώρηση 09.15. Ἐπιστροφὴ 18.00.
- Ἑκάστη ΤΡΙΤΗ καὶ ΠΕΜΠΤΗ διὰ ΝΙΣΥΡΟ. Ἀναχώρηση 09.15. Ἐπιστροφὴ 18.00.

Διὰ περισσότερες πληροφορίες στὰ πρακτορεῖα, Ξενοδοχεῖα ἢ στὸ Γενικὸ Πρακτορεῖο ΚΟΥΡΟΣ: Γαλλίας 16. Τηλ. 22400 — 24.377.

PALAZZO DI ROMA

IMAGE STUDIO

ΤΙΣ ΤΕΛΕΥΤΑΙΕΣ δημιουργίες τῶν καταστημάτων PALAZZO DI ROMA ποὺ ξεχωρίζουν ἤδη στὸ χῶρο τῆς μόδας τοῦ παπουτσιοῦ καὶ φιλοδοξοῦν νὰ ἐπιβάλουν τὴ μόδα αὐτή, προσφέρουν τὰ ὁμώνυμα καταστήματα ποὺ βρίσκονται —ποῦ ἀλλοῦ;— στὴ Ρόδο.

ΨΩΝΙΖΕΤΕ ΚΑΙ ΜΕ ΤΙΣ ΠΙΣΤΩΤΙΚΕΣ ΣΑΣ ΚΑΡΤΕΣ

Η ΠΟΙΟΤΗΤΑ, ἡ πρωτοτυπία σὲ χρώματα καὶ σχέδια καὶ τὰ ἄριστα ὑλικὰ δείχνουν τὴ διάθεση τοῦ δημιουργοῦ τους νὰ δώσει μιὰ πρωτοποριακὴ θέση στὸ ἑλληνικὸ παπούτσι διεθνῶς.

ΣΗΜ.: ΤΩΡΑ ΚΑΙ ΠΑΙΔΙΚΑ ΠΑΠΟΥΤΣΙΑ ΓΙΑ ΤΟΥΣ ΜΙΚΡΟΥΣ ΜΑΣ ΦΙΛΟΥΣ.

ΚΕΝΤΡΑ ΜΟΔΑΣ

28ης Ὀκτωβρίου 20
τηλ. 20400
Δημ. Θεοδωράκη 25

Ἀνακοίνωση

ΑΠΟ τὸ Πολιτικὸ Γραφεῖο Ρόδου τῆς ΕΔΗΚ ἀνακοινώθηκε ὅτι τὴν Κυριακὴ 16 Μαΐου '82 ὥρα 9η πρωινὴ θὰ γίνουν ἀρχαιρεσίες γιὰ τὴν ἐκλογὴ νέας Νομαρχιακῆς Ἐπιτροπῆς τῆς ΕΔΗΚ στὴ Δωδεκάνησο.

ΦΑΡΜΑΚΕΙΑ

ΣΗΜΕΡΑ διημερεύει τὸ φαρμακεῖο τοῦ ΑΓΑΠΗΤΙΔΗ ΑΝΤΩΝΙΟΥ, ὁδὸς Τάρπον Σπρίνγκς.

ΣΗΜΕΡΑ διανυκτερεύει τὸ φαρμακεῖο τῆς ΜΑΛΙΑΡΑΚΗ ΜΑΡΘΑΣ, ὁδὸς Μεγ. Κωνσταντίνου.

ΒΕΝΖΙΝΗ...τὴ νύχτα

ΣΗΜΕΡΑ διανυκτερεύει τὸ πρατήριο βενζίνης τοῦ ΡΙΖΟΠΟΥΛΟΥ ΧΑΡΑΛΑΜΠΟΥ, ὁδὸς Καναδᾶ.

Δ.Α.Ν.Ε

Ἀνακοίνωση

Γνωρίζουμε στοὺς παλαιοὺς μετόχους τῆς ἑταιρίας μας, ὅτι ἡ προθεσμία γιὰ τὴν προνομιακὴ προεγγραφή τους στὴν αὔξηση τοῦ Μετοχικοῦ Κεφαλαίου, λήγει στὶς 15 Μαΐου 1982.

Μετὰ τὴν ἡμερομηνία αὐτὴ θὰ μποροῦν νὰ ἀποκτήσουν νέες μετοχές, ἂν ὑπάρχουν ἀδιάθετες, στὴν τιμὴ τῶν 2.500 δρχ. καὶ ὄχι στὴν προνομιακὴ τῶν 2.000.

Πέραν τούτου γνωρίζουμε στοὺς παλαιοὺς μετόχους, ποὺ γραφτῆκαν γιὰ τὴν ἀγορὰ νέων μετοχῶν, ὅτι μποροῦν ἐὰν τὸ ἐπιθυμοῦν ἀπὸ τῆς 10ης Μαΐου 1982, νὰ προσέρχονται στὰ γραφεῖα τῆς ἑταιρίας μας, προσκομίζοντας τὴν ὑπ' ἀριθ. 1 μερισματαπόδειξη γιὰ νὰ συμψηφίσουν τὸ μέρισμά τους μὲ τὴν ἀξία τῶν νέων μετοχῶν.

Γιὰ ὅσους δὲν ἐπιθυμοῦν συμψηφισμό, ἡ καταβολὴ τῶν μερισμάτων θὰ ἀρχίσει σύμφωνα μὲ τὴν ἀπόφαση τῆς Γενικῆς Συνελεύσεως τὴν 5η Ἰουλίου 1982.

ΕΚ ΤΗΣ ΔΙΟΙΚΗΣΕΩΣ