Ενημέρωση

ΑΔΕΣΜΕΥΤΗ ΚΑΘΗΜΕΡΙΝΗ ΕΦΗΜΕΡΙΔΑ ΤΗΣ ΡΟΔΟΥ

– ΤΕΤΑΡΤΗ 12 ΜΑΪΟΥ 1982 –
– ΑΡΙΘΜΟΣ ΦΥΛΛΟΥ 236 –
● 1ος ΧΡΟΝΟΣ – ΤΙΜΗ 10 ΔΡΧ. ●

ΙΔΙΟΚΤΗΤΗΣ – ΕΚΔΟΤΗΣ ΔΙΕΥΘΥΝΤΗΣ
Κυριάκος Μ. Χονδρός
● ΓΡΑΦΕΙΑ:
ΒΑΣ. ΣΟΦΙΑΣ 46, — Τηλ. 28.735
● ΤΥΠΟΓΡΑΦΕΙΑ:
ΑΝ. ΜΑΡΙΑΣ 120 — Τηλ. 29.211

ΙΣΤΟΡΙΚΟ ΤΟ ΣΥΝΕΔΡΙΟ ΤΗΣ ΔΩΔΕΚΑΝΗΣΟΥ

ΙΣΤΟΡΙΚΟ γιὰ τὰ Δωδεκανησιακὰ χρονικὰ μπορεῖ νὰ χαρακτηριστεῖ τὸ συνέδριο ποὺ ἔγινε στὸ διήμερο Δευτέρας καὶ Τρίτης καὶ ποὺ μίλησαν γιὰ πρώτη φορὰ ἐλεύθερα καὶ δημιοκρατικὰ οἱ αἱρετοὶ ἄρχοντες.

ΔΗΜΑΡΧΟΙ καὶ Κοινοτάρχες ἀπ' ὅλη τὴ Δωδεκάνησο συζήτησαν μὲ τὶς εἰσηγήσεις τους εἴτε μὲ τὶς παρεμβάσεις τους ἔδωσαν τὸ παρὸν καὶ ἀνάπτυξαν τὰ προβλήματα ποὺ τοὺς ἀπασχολοῦν.

ΗΤΑΝ ἕνα συνέδριο ποὺ τὰ πορίσματά του δὲν θὰ μποῦν στὰ συρτάρια καὶ στὰ ἀρχεῖα τοῦ Κράτους, ὅπως γινότανε στὴν ἐποχὴ τῆς Δεξιᾶς ἀλλὰ μὲ τὸν ἄνεμο τῆς Ἀλλαγῆς πολὺ γρήγορα θ' ἀρχίσουν νὰ ὑλοποιοῦνται προγράμματα ἀνάπτυξης. Πολὺ σύντομα οἱ ἀρμοδιότητες τῆς Τοπικῆς Αὐτοδιοίκησης θὰ γίνουν οἱ κομματικὰ αὐτεξούσιοι.

ΧΡΟΝΙΑ καὶ χρόνια ἄντεξε ὁ Λαός μας στὸ «θὰ» καὶ σὲ κάθε εἴδους ὑποσχέσεις Καραμανλήδων, Ράλληδων καὶ τώρα —μπορεῖ καὶ θέλει— θὰ δώσει πίστωση χρόνου στὴ νέα κυβέρνηση γιὰ νὰ ἀρχίσει νὰ οἰκοδομεῖται μιὰ νέα Ἑλλάδα.

Τὰ Ψηφίσματα

ΠΡΩΤΟ ψήφισμα τοῦ Συνεδρίου ἦταν νὰ ἐκφράσει πρὸς τὴ Κυβέρνηση θερμὲς εὐχαριστίες γιὰ τὴ δήλωση στὸ συνέδριο τοῦ ὑφυπουργοῦ Ἐσωτερικῶν κ. Στ. Παναγούλη ὅτι δὲν ὑπάρχει θέμα κατάργησης τοῦ φόρου καταναλώσεως τὸ 4ο) ο.

ΔΕΥΤΕΡΟ ψήφισμα ἦταν γιὰ τὸ θέμα Αἰγαίου μὲ τὸ ὁποῖο παρακαλοῦν τὴ κυβέρνηση νὰ προκρίνει τὴ Ρόδο γιὰ τὴν ἕδρα τοῦ Πανεπιστημίου Αἰγαίου. (Γράφουμε σχετικὰ σὲ ἄλλη στήλη).

ΤΡΙΤΟ ψήφισμα εἶναι ἡ ὑποβολὴ τοῦ αἰτήματος νὰ ἐπεκτείνει τὴν ἰσχὺ τοῦ νόμου 2100) 52 ἄρθρο 12 παρ. 2 καὶ στὶς Κοινότητες, δηλαδὴ νὰ παραχωρηθεῖ ἡ κυριότητα στὶς Κοινότητες τῶν χώρων τοῦ Δημοσίου ποὺ βρίσκονται μέσα στὰ διοικητικά τους ὅρια.

ΤΕΤΑΡΤΟ ψήφισμα: Νὰ ἀποφασιστεῖ ἡ προσέγγιση μιὰ φορὰ τὴ ἑβδομάδα ἑνὸς ἐπιβατηγοῦ πλοίου ἀπὸ τὰ ἐκτελοῦντα τὴ γραμμὴ Ρόδο — Πειραιᾶ στὰ ἄγονα καὶ ἀκριτικὰ νησιὰ Λειψοὺς καὶ Ἀγαθονησίου.

ΠΕΜΠΤΟ ψήφισμα: Ν' ἀντιμετωπιστεῖ ἄμεσα καὶ ἀποτελεσματικὰ τὸ ὀξύτατο ἀποχετευτικὸ πρόβλημα ποὺ ἐγκυμονεῖ σοβαρότατους κινδύνους γιὰ τοὺς Δήμους καὶ τὶς Κοινότητες.

ΕΚΤΟ ψήφισμα: Νὰ τροποποιηθεῖ ἀπὸ τὴ κυβέρνηση ὁ νόμος 1080) 80 γιὰ νὰ μὴ γίνεται φοροδιαφυγὴ στὰ ἔσοδα Δήμων καὶ Κοινοτήτων ποὺ εἰσπράττουν τέλη ἐπὶ τῶν ἐκδιδομένων λογαριασμῶν ἀπὸ ἑστιατόρια, συνάκ

Συνέχεια στὴ σελίδα 6

Τὸ Σάββατο στὴν Ἀθήνα

Ο ΧΑΙΗΓΚ ΣΤΗΝ ΑΓΚΥΡΑ ΓΙΑ ΕΛΛΗΝΟ-ΤΟΥΡΚΙΚΑ

ΑΓΚΥΡΑ, 11 (ΑΠΕ).— «Οἱ συζητήσεις ποὺ θὰ ἔχει ὁ κ. Χαίηγκ στὴν Ἄγκυρα θὰ περιστραφοῦν γύρω ἀπὸ τὶς ἑλληνοτουρκικὲς σχέσεις, τὸ ΝΑΤΟ, τὴν ἀμερικανικὴ βοήθεια πρὸς τὴν Τουρκία, τὴν Μέση Ἀ

Συνέχεια στὴ σελίδα 3

Ἔργα ὑποδομῆς στὴ Δωδεκάνησο σὲ σχέση μὲ τὸν Τουρισμό

● ΕΙΣΗΓΗΣΗ ΤΟΥ ΚΟΙΝΟΤΑΡΧΗ ΚΑΛΑΒΑΡΔΩΝ

Ο ΠΡΟΕΔΡΟΣ τῶν Καλαβαρδῶν κ. Σταῦρος Λαμπριανὸς ἀνάπτυξε στὴν εἰσήγησή του τὸ θέμα «Τουρισμὸς — Ἔργα Ὑποδομῆς» στὶς ἐργασίες τοῦ Τακτικοῦ Συνεδρίου Δήμων καὶ Κοινοτήτων Δωδεκανήσου:

Τὰ ἔργα ὑποδομῆς στὴ Δωδεκάνησο σὲ σχέση μὲ τὸν Τουρισμό, ἔχουν ἕνα βασικὸ χαρακτηριστικὸ ποὺ δίνει τὴ διάσταση τῆς πολιτικῆς ποὺ ἀκολουθήθηκε μέχρι σήμερα ἀπὸ τὶς προηγούμενες κυβερνήσεις. Διότι τὰ ἔργα ὑποδομῆς ποὺ ἄφησε ἡ Ἰταλικὴ κατοχὴ καθὼς καὶ τὰ ἀκίνητα ποὺ χρησίμευαν γιὰ διάφορες κοινωνικὲς παροχές, ὄχι μόνο δὲν αὐξήθηκαν ἀνάλογα μὲ τὴν ἄνοδο τοῦ οἰκονομικοῦ ἐπιπέδου, ἀλλὰ οὔτε κἂν συντηρήθηκαν.

Οἱ περιοχὲς καὶ τὰ χωριὰ ποὺ εἶχαν τουριστικὴ ἀνάπτυξη, εἶχαν καὶ ἄμεση προτεραιότητα στὰ ἔργα ὑποδομῆς. Τὰ ὑπόλοιπα χωριὰ ἐγκαταλείφθηκαν καὶ ἐλάχιστα ἔργα ὑποδομῆς ἔγιναν ποὺ δὲν καλύπτουν τὶς στοιχειώδεις ἀνάγκες γιὰ νερό, ἀποχέτευση, δρόμους.

Βέβαια ἡ πολιτικὴ αὐτή, εἶχε κάποιο οἰκονομικὸ λόγο, ἀφοῦ ὁ Τουρισμὸς ἦταν ἡ μοναδικὴ πηγὴ ζωῆς τοῦ νησιοῦ. Ὅμως, ἡ προηγουμενικὴ πολιτικὴ δὲν μπορεῖ νὰ συνεχιστεῖ καὶ σήμερα, ἀφοῦ καὶ στόχος τῆς ΚΥΒΕΡΝΗΣΗΣ εἶναι νὰ ζωντανέψει ἡ Ξεχασμένη Ἑλλάδα, νὰ σπάσει τὸ φράγμα ἀνάμεσα στὴν ὑποανάπτυξη καὶ τὴν ἀνάπτυξη.

Ἂν συνεχιζόταν ἡ πολιτικὴ αὐτή, σὲ λίγα χρόνια ὅλοι οἱ κάτοικοι τῆς Ρόδου θὰ μαζεύονταν στὴ πόλη.

Κάτι τέτοιο δὲν πρέπει νὰ γίνει. Γι' αὐτὸ πρέπει νὰ προγραμματιστοῦν βασικὰ ἔργα ὑποδομῆς γιὰ ὅλα τὰ χωριά, ἔτσι ποὺ νὰ δοῦθοῦν οἱ προϋποθέσεις γιὰ

Συνέχεια στὴ σελίδα 5

Τράπεζα Δωδεκανήσου ἀπαιτεῖ ὁ Ἐμπορικός Κόσμος τῆς Ρόδου

● ΤΟΥ ΝΙΚΟΥ ΜΑΝΤΙΚΟΥ

Εἶναι γνωστὸ σ' ὅλους ἡ ταλαιπωρία ποὺ ὑφιστάμεθα γιὰ μία ἀναγκαία δανειοδότηση γιὰ τὶς ἐργασίες μας. Ἀκόμη περισσότερο γνωστὴ εἶναι ἡ Τράπεζα Κρήτης ποὺ ξεκίνησε δειλὰ δειλὰ μὲ κεφάλαια ὄχι φανταστικὰ καὶ ποὺ σήμερα διαθέτει ὑποκαταστήματα σ' ὅλη σχεδὸν τὴν Ἑλλάδα. Ἄραγε ἡ Ρόδος μὲ τὸ 1) 3 τοῦ Τουριστικοῦ συναλλάγματος τῆς χώρας δὲν δύναται νὰ δημιουργήσει μιὰ τέτοια χρηματικὴ ἐπιχείρηση;

Ὅπως γνωρίζουμε οἱ Δωδεκανήσιοι καὶ μυαλὸ διαθέτουμε καὶ δραστήριοι εἴμαστε. Παράδειγμα πρόσφατο ἡ ΔΑΝΕ ποὺ τώρα διπλασίασε τὰ καράβια μας.

Ἂς κεντρηθοῦν λοιπόν, οἱ παράγοντες τοῦ τόπου καὶ ἐν ἀνάγκη ἂς ἀρχίσουν μὲ μία πρώτη συζήτηση πάνω σ' αὐτὸ τὸ θέμα. Ὅσο γιὰ τὸ ἂν πετύχει ὁ σκοπὸς τῆς Τραπέζης μας, γι' αὐτὸ ἂς εἴμεθα βέβαιοι, διότι ἂν δὲν ὑποστηρίξουμε τὸ σπίτι μας θὰ πέσει καὶ θὰ μᾶς πλακώσει.

Πιστεύουμε πὼς μὲ τὴν ἵδρυση τῆς Τραπέζης μας θὰ ἐνδυναμώσει πρῶτον ἡ ἐμπορικὴ δύναμη τῆς Δωδεκανήσου ποὺ μὲ σωστὲς ἐπενδύσεις τῶν κεφαλαίων ὅπου προσφέρονται καὶ μὲ τὴν ὑποστήριξη τῆς Τραπέζης μας θὰ μεγαλουργήσει. Ἐπιπλέον θὰ βοηθηθοῦν τὰ δημόσια ἔργα τοῦ τόπου ποὺ τόσο πολλὰ προβλήματα ἐπιφέρουν εἰς βάρος τοῦ τουρισμοῦ μας, καὶ αὐτὸς ἀκόμη ὁ Δῆμος γιὰ νὰ βελτιωθεῖ ἡ κατάσταση ἀπὸ ἀπόψεως ἐξοπλισμοῦ καὶ δραστηριότητας.

Ἂς μὴ τὸ ἀμελοῦμε λοιπὸν τὸ θέμα αὐτὸ καὶ νὰ δημιουργήσουμε ἕναν ἀκόμη παράγοντα τόσο ἀπαραίτητο γιὰ τὴν ἀνάπτυξη τῆς Δωδεκανήσου.

Ἀδιάθετα ἑκατομμύρια ἀπὸ τὴν Κτηματική

ΚΑΤΑ τὴ χτεσινὴ τελευταία ἡμέρα τῆς Συνεδριάσεως τῶν ΟΤΑ τῆς Δωδεκανήσου, μίλησε πρὸς τοὺς συνέδρους ἐκπρόσωπος τῆς περιοδούσης ΚΤΗΜΑΤΙΚΗΣ ΕΤΑΙΡΙΑΣ ὁ ὁποῖος θέλησε νὰ ἐξηγήσει ὅτι ὁ ρόλος καὶ ὁ σκοπὸς τῆς Ἑταιρίας εἶναι γιὰ τό... συμφέρον τοῦ Δωδεκανησιακοῦ Λαοῦ καὶ ἀποκάλυψε ὅτι:

★ ΥΠΑΡΧΕΙ ἕνα ποσὸ τῆς τάξεως τῶν 40 ἑκατομμυρίων δραχμῶν ἀδιάθετο κατατεθειμένο σὲ Τράπεζα ὅπου μόνο ὁ νομός μας μπορεῖ νὰ τὰ εἰσπράξει καὶ νὰ τὰ διαθέσει γιὰ τὶς ἀνάγκες του.

ΠΑΡΑΤΕΙΝΟΝΤΑΙ ΤΑ ΜΕΤΡΑ ΓΙΑ ΤΗΝ ΡΥΠΑΝΣΗ

ΑΘΗΝΑ, 11 (ΑΠΕ).— ΠΑΡΑΤΕΙΝΟΝΤΑΙ γιὰ ἕνα ἀκόμη 24ωρο τὰ ἔκτακτα μέτρα γιὰ τὴν ἀντιμετώπιση τῆς ἀτμοσφαιρικῆς ρύπανσης τῆς πρωτεύουσας.

Ὅπως ἀνακοινώθηκε ἀπὸ τὸ ὑπουργεῖο Χωροταξίας οἱ σημερινὲς (χτεσινὲς) τιμὲς τῆς ρύπανσης παρουσίασαν μικρὴ βελτίωση γιὰ ὁρισμένους ρύπους.

Ὁμιλία στὸ Δημοτικὸ γιὰ τὶς "ἐξαφανίσεις"

ΤΟ Σάββατο, 15 Μαΐου, στὶς 7 τὸ ἀπόγευμα, στὸ Δημοτικὸ Θέατρο, διοργανώνεται ὁμιλία, ἀπὸ τὴν Ὁμάδα Ρόδου τοῦ Ἑλληνικοῦ Τμήματος τῆς Διεθνοῦς Ἀμνηστίας.

Ἡ ὁμιλία ἔχει σὰν θέμα της τὶς «ἐξαφανίσεις» ποὺ τὰ τελευταῖα χρόνια ἀποτελοῦν σημαντικὸ μέρος τῆς πολιτικῆς πρακτικῆς ὁρισμένων κυβερνήσεων γιὰ τὴν ἐξόντωση τῶν πολιτικῶν τους ἀντιπάλων καὶ σὰν μέσο ἐκφοβισμοῦ γιὰ τὴν ἐπιβολὴ τῆς ἐξουσίας.

Ὁμιλητὴς θὰ εἶναι ὁ ΠΕΡΙΚΛΗΣ ΠΑΓΚΑΛΟΣ, ἀντιπρόεδρος τοῦ Ἑλληνικοῦ Τμήματος τῆς Διεθνοῦς Ἀμνηστίας, μὲ θέμα «Ἐξαφανίσεις».

Τὴν ὁμιλία θὰ ἀκολουθήσει συζήτηση.

● ΕΠΙΚΑΙΡΑ ΣΧΟΛΙΑ

Τὸν ἐρχόμενο μήνα ἡ Ρόδος ἴσως νὰ αὐτοαστυνομεύεται

Ἡ ὑπουργικὴ διαβεβαίωση ποὺ δόθηκε στὴ διάρκεια τοῦ Συνεδρίου Δήμων καὶ Κοινοτήτων Δωδεκανήσου, καὶ ποὺ ἀφορᾶ στὴν ὑπογραφὴ (σὲ 20 μέρες) γιὰ τὴ σύσταση Δημοσφυλακῆς, πρέπει νὰ γίνει ἀποδεκτὴ μὲ χαρὰ καὶ ἀνακούφιση. Πραγματικά, ὁ Δῆμος καὶ κάθε ἄλλος Δῆμος ἢ Κοινότητα, ἔχουν ἀνάγκη ἀπὸ ἕνα δικό τους ἀστυνομικὸ σῶμα μὲ εἰδικὴ ἀποστολὴ ποὺ ἡ ἐκτέλεσή της θὰ ἀποβεῖ σὲ ὄφελος τοῦ κοινωνικοῦ συνόλου. Ἄλλωστε, γιὰ νὰ γίνεται σκέψη γιὰ τὴν κατάρτιση ἑνὸς τέτοιου σώματος, προϋπῆρξε ἡ διαπίστωση τῆς ἀναγκαιότητας καὶ χρησιμότητας ἑνὸς τέτοιου ὀργάνου, ἐπιφορτισμένου νὰ «βλέπει» τὰ πάντα καὶ νὰ ἐπιβάλει τὴν τάξη μέσα στὴν πόλη καὶ τὸ χωριό.

Ὁ θεσμὸς αὐτὸς γιὰ τὴ Ρόδο, δὲν εἶναι ἄγνωστος, ἀφοῦ προπολεμικὰ οἱ Ἰταλοὶ διατηροῦσαν αὐτὸ τὸ εἰδικὸ σῶμα ποὺ σὰν ἄγρυπνο μάτι ἐπόπτευε παντοῦ στὸν τομέα ὑγιεινῆς καὶ καθαριότητας, κίνησης ποδηλάτων, στάθμευσης, τροχοφόρων κ.λπ.

Σήμερα ἡ τουριστικὴ αὐτὴ πόλη ἔχει ἕνα σωρὸ ἀνάγκες, ἐποπτείας, γιατὶ εἶναι γνωστὴ ἡ

Συνέχεια στὴ σελίδα 5

● Η ΔΙΚΑΙΩΣΗ ΜΙΑΣ ΠΡΟΣΠΑΘΕΙΑΣ

Ὁ γνωστὸς καὶ δραστήριος Βασίλειος Οἰκουτας

Στὸ ὑπ' ἀριθ. 105 ΦΕΚ δημοσιεύθηκε μία δημοσιοϋπαλληλικὴ μετάταξη τὴν 22.3.82 στὸν κλάδο τοῦ Διοικητικοῦ ὑπαλλήλου. Τὸ φαινόμενο αὐτὸ δὲν εἶναι σπάνιο στὴν ἑλληνικὴ ζωὴ καὶ θὰ ἔμενε ἀπαρατήρητο μέσα στὸ θόρυβο τῶν καθημερινῶν ἐξελίξεων καὶ εἰδήσεων ἐὰν δὲν ἀφοροῦσε μία συγκεκριμένη μορφὴ τοῦ νησιοῦ μας καὶ ἕνα δεταράνο ὑπάλληλο γνωστῆς Δημοσίας Ὑπηρεσίας μας.

Πρόκειται γιὰ τὸν γνωστὸ σὲ ὁλόκληρο τὸ νησί μας κ. Βασίλειο Οἰκουτα ἕνα δραστήριο, ἀνήσυχο καὶ προοδευτικὸ Ροδίτη ποὺ ξεκίνησε ἀπὸ πολὺ χαμηλὰ καὶ μὲ στερήσεις καὶ ποὺ χάρις στὴν ἐπιμονὴ καὶ τὴν εὐστροφία του κατάντησε νὰ ἀπαλλαγεῖ ἔστω καὶ στὴν ἡλικία τῶν 52 χρόνων ἀπὸ τὸν τίτλο τοῦ κλητήρα καὶ νὰ μεταταγεῖ στὸν Διοικητικὸ κλάδο τοῦ ὑπουργείου Δικαιοσύνης ἀπ' ὅπου θὰ ἐξέλθει σὲ λίγο μὲ τὸν βαθμὸ τοῦ τιμαράρχη. Ἡ περίπτωση τοῦ κ. Οἰκουτα εἶναι ἡ κλασικὴ ἀπόδειξη τοῦ ἀνθρώπου ποὺ μὲ τὴν ἐπιμονὴ καὶ τὴν αὐτοπεποίθηση του βελτιώνεται καὶ προοδεύει.

Κανεὶς δὲν μπορεῖ νὰ ἀμφισβητήσει τὴν προσφορά του στὸ Κτηματολόγιο τῆς Ρόδου.

Δὲν εἶναι σήμερον μόνον ὁ ἀρχαιότερος ὑπάλληλος τοῦ Κτημα

Συνέχεια στὴ σελίδα 3

Σύσκεψη θὰ γίνει σήμερα γιὰ τὸ θέμα Ὑγείας στὸ νομό

● ΠΟΙΟΙ ΟΙ ΦΟΡΕΙΣ ΠΟΥ ΘΑ ΣΥΜΜΕΤΑΣΧΟΥΝ

ΣΗΜΕΡΑ στὸ Μέγαρο τῆς Νομαρχίας Δωδεκανήσου ἔχουν κληθεῖ φορεῖς τοῦ νομοῦ μας γιὰ νὰ μελετήσουν καὶ νὰ πάρουν ἀποφάσεις γιὰ θέματα ποὺ ἀφοροῦν τὴν Ὑγεία, τὴν Κοινωνικὴ Πρόνοια καὶ τέλος τὸ πρόβλημα τῆς Ρύπανσης.

ΓΙΑ ΤΟ θέμα Ὑγείας ἡ κυβέρνηση μὲ μιὰ σειρὰ μέτρων ποὺ πολὺ σύντομα θὰ θέσει σὲ ἐφαρμογή, θὰ μπορεῖ νὰ ἔχει ὁ πολίτης μιὰ ἀξιοπρεπὴ περίθαλψη νοσοκομειακή, νὰ λιγοστέψει ἡ ἐκμετάλλευση ἀπὸ τοὺς «φακελοριβάλλον).

ΣΤΗ σημερινὴ ὅμως σύσκεψη θὰ ἐξεταστοῦν κυρίως θέματα ποὺ ἀφοροῦν τὰ χωριὰ καὶ τὰ νησιά μας. Ὅπως κτιριακὲς ἐγκαταστάσεις ὑγείας καὶ ὑφιστάμενο δυναμικό· Μορφὲς τῆς Κοιν. Πρόνοιας — Θεσμικὲς προτάσεις γιὰ τὴν Ὑγεία στὸ Νομό. Καὶ τέλος γιὰ τὴ Ρύπανση (πε

ΠΟΙΟΙ ΘΑ ΠΑΡΟΥΝ ΜΕΡΟΣ ΣΤΗ ΣΥΣΚΕΨΗ

Ἡ Νομάρχης Δωδεκανήσου, τὸ κλιμάκιο ΥΧΟΠ, ὑπηρεσ. Περιφερειακῆς Ἀναπτύξεως Δωδ)σου, δήμαρχος Ρόδου ὡς πρόεδρος τῆς ΤΕΔΚΔ, ὁ δ)ντὴς Σχολ. Ὑγιεινῆς, ἡ Νομίατρος, ὁ Δ)ντὴς ΙΚΑ, ἐκπρόσωπος τοῦ Νοσοκομείου, τῆς ὑπηρ. Ρύπανσης — Μόλυνσης, ἐκπρόσωπος Ἰατρικοῦ Συλλόγου, τοῦ Φαρμακευτικοῦ, τοῦ ΤΕΕ, τῶν ἀγροτικῶν ἰατρῶν, ἐκπρόσωπος τοῦ Μητροπολίτη, τῶν Βρεφονηπιακῶν σταθμῶν, τοῦ Συλλόγου Γυναικῶν, ὁ Δ)ντὴς Κτηνιατρικῆς, τῆς Ἀγορανομίας, τῦο ΕΕΣ.

Δῆμοι καὶ Κοινότητες: Ἵδρυση Πανεπ)μίου Αἰγαίου

ΤΟ ΣΥΝΕΔΡΙΟ Δήμων καὶ Κοινοτήτων Δωδ)σου ὕστερα ἀπὸ σχετικὴ εἰσήγηση ἐπισημαίνει γιὰ μιὰ ἀκόμα φορὰ τοὺς ἐθνικούς, ἱστορικούς, οἰκονομικοὺς καὶ πλουτοκρατικοὺς καὶ πολιτιστικοὺς λόγους ποὺ ἐπιβάλλουν τὴν ὑλοποίηση πάγιου αἰτήματος τοῦ Δωδεκανησιακοῦ λαοῦ γιὰ τὴν δημιουργία Ἀνωτάτων Ἐκπαιδευτικῶν Ἱδρυμάτων στὴ Δωδεκάνησο στὰ πλαίσια τοῦ ὑπὸ ἵδρυση Πανεπιστημίου τοῦ Αἰγαίου καὶ παρακαλεῖ τὴ Κυβέρνηση νὰ προκρίνει τὴ Ρόδο γιὰ τὴν ἕδρα τοῦ Πανεπιστημίου καὶ νὰ ἱδρύσει στὸ χῶρο τῆς Δωδεκανήσου τὶς σχολὲς ἐκεῖνες ποὺ εὐνοοῦνται ἀπὸ τὴν πολιτιστική της παράδοση καὶ τὴ σημερινὴ οἰκονομική της δομή.

Ἀργότερα ἴσως γίνουν τοπικοὶ διαγωνισμοὶ μὲ ντόπιους ὑπαλλήλους

ΧΤΕΣ τὸ πρωὶ ὁ ὑφυπουργὸς τῶν Ἐσωτερικῶν κ. Στ. Παναγούλης, μὲ τὴν εὐκαιρία τῆς ἐδῶ παραμονῆς του στὸ ἐτήσιο συνέδριο τῆς Τ.Α. μίλησε σὲ ἐπίπεδο προϊσταμένων καὶ διευθυντῶν ὅλων τῶν ὑπηρεσιῶν πάνω σὲ θέματα διοικήσεως καὶ τοπικά.

Ἔγινε διάλογος, ἀκούστηκαν ἀπόψεις καὶ κυρίως ὑπογραμμίσθηκε ἡ ἔλλειψη τοῦ προσωπικοῦ στὶς ὑπηρεσίες καὶ τὰ προβλήματα ποὺ ἀντιμετωπίζουν οἱ ἐργαζόμενοι.

★ Ὁ κ. ὑφυπουργὸς ὑποσχέθηκε ὅτι σὰν πρῶτο μέτρο θὰ μετατεθοῦν ὑπάλληλοι ἀπὸ Ἀθήνα στὴ Ρόδο καὶ ἴσως ἀργότερα θὰ γίνουν προσλήψεις μὲ τοπικὸ διαγωνισμὸ ἀπὸ ντόπιους ὑπαλλήλους.

Στὸν κ. Παναγούλη περιέγραψαν τὶς δυσκολίες τῆς ζωῆς τῶν ὑπαλλήλων στὴ Ρόδο καὶ τὶς ἰδιομορφίες ποὺ παρουσιάζει ὅπως ἀκρίβεια στὰ εἴδη διατροφῆς καὶ στὰ μέσα μεταφορᾶς.

Συνεχίζεται τὸ Θεατρικὸ Φεστιβάλ τῆς Ρόδου

ΜΕ ΤΟΝ θίασο τοῦ Γιώργου Διαλεγμένου συνεχίζεται τὸ δεύτερο θεατρικὸ Φεστιβάλ Ρόδου, ποὺ ὀργανώνει τὸ Δωδεκανησιακὸ Θέατρο κι ὁ ΕΚΤΟΔΡ.

Ὁ Γ. Διαλεγμένος ἕνας ἀπὸ τοὺς ἀξιολογότερους Ἕλληνες συγγραφεῖς θὰ παρουσιάσει τὸ πολυσυζητημένο ἔργο του «ΜΑΝΑ, ΜΗΤΕΡΑ, ΜΑΜΑ», ποὺ παίζεται στὴν Ἀθήνα ἐπὶ δύο χρόνια.

Τὸ «ΜΑΝΑ, ΜΗΤΕΡΑ, ΜΑΜΑ» εἶναι μιὰ κοινωνικὴ καυστικὴ σάτιρα καὶ ἑρμηνεύεται μὲ συγκλονιστικὸ τρόπο ἀπὸ τὸν ἴδιο τὸν συγγραφέα καὶ τοὺς συνεργάτες του.

Ὁ Λαϊκὸς στιχος μας

ΕΣΕΙΣ ΠΟΥ ΚΥΒΕΡΝΑΤΕ
ΑΛΗΘΕΙΑ ΠΟΥ ΠΑΤΕ;

Ἐσεῖς ποὺ κυβερνᾶτε σὲ τοῦτο τὸν πλανήτη
κούσετε ἀφέντες αὐτὸ ποὺ θὰ σᾶς πῶ.
Μὴν τὴ πολυσηκώνετε τόσο ψηλὰ τὴ μύτη
γιατὶ θὲ νὰ ξεσπάσει πάνω σας τὸ κακό!
Δὲ θὲ νὰ τὴν πληρώσει μόν' ὁ φτωχὸς κοσμάκης
ἀλλὰ καὶ σεῖς ἀκόμα τοῦ κόσμου οἱ τρανοὶ
γιατὶ ὁ καθένας ἀπὸ σᾶς ποὖναι τρελὸς κι ἀχμάκης
ἂν κάποτε συντέλεια ἤθελε νὰ γενεῖ
δὲ θὰ τὴν ἀποφύγει κι αὐτὸς μαζὶ θὰ πάει
τὸ ψάρι ἀπ' τὸ κεφάλι του ἀφέντες μου βρωμάει!
Ἢ μήπως καὶ νομίζετε πὼς ὅτι θὰ στηθεῖτε
καὶ ὁ καθεἷς σας θὰ μπορεῖ κάπου νὰ φυλαχθεῖ.
Καὶ σεῖς μὲσ' τὴ συντέλεια νεκροὶ θὲ νὰ βρεθεῖτε
ἀφοῦ αὐτὴ ἡ σφαίρα μας βαρειὰ θὰ τρανταχθεῖ!
καὶ ὁ φλοιός της παρευθεὶς σὲ δύο θὲ νὰ σπάσει
κι ἔτσι μιὰ μαύρη καταχνιὰ θὰ μᾶς κατασκεπάσει.
Τί πᾶτε καὶ ζητᾶτε νὰ βρεῖτε ἐφευρέσεις

Συνέχεια στὴ σελίδα 8

ΘΕΑΜΑΤΑ

ΚΙΝΗΜΑΤΟΓΡΑΦΟΣ

ΜΕΤΡΟΠΟΛ

ΠΡΟΓΡΑΜΜΑΤΑ:
6—8, 8—10, 10—12

Ἡ πιὸ τρελὴ καταδίωξη ποὺ εἴδατε ποτέ. Μιὰ Σεβρολὲτ — ΚΑΜΗΡΟ μὲ 800 Ἄλογα μηχανὴ ἀνατρώνει τὴν Καλιφόρνια.

«ΓΚΑΖΙ ΠΑΤΑΜΕ ΣΤΗΝ ΑΣΦΑΛΤΟ ΠΕΤΑΜΕ»
Πρωταγωνιστοῦν:
ΡΟΣ ΧΑΟΤΑΡΝΤ
(ὁ τρελὸς ραλλίστας)
ΚΡΙΣΤΙΝ ΝΟΡΡΙΣ
ΤΣΑΡΛΣ ΧΟΒΕΡΤΟΝ
Οἱ καλύτεροι ὁδηγοὶ χρησιμοποιήθηκαν γιὰ νὰ πραγματοποιηθεῖ αὐτὴ ἡ θεαματικὴ ὑπὲρ - παραγωγή.
ΕΓΧΡΩΜΟ — ΚΑΤΑΛΛΗΛΟ

ΚΙΝΗΜΑΤΟΓΡΑΦΟΣ

ΟΛΥΜΠΙΑ

ΠΡΟΓΡΑΜΜΑΤΑ:
6—8, 8—10, 10—12

Κυριακὴ ἔναρξη ἀπὸ 4 μ.μ.

Σήμερα μιὰ ταινία ΣΟΚ. Ὁμόφωνα οἱ θεατὲς στὸ Φεστιβὰλ τῶν Καννῶν τὴν χαρακτήρισαν σὰν τὴν πιὸ Σαδιστικὴ καὶ ἀπάνθρωπη ταινία ὅλων τῶν ἐποχῶν. Ἄγρια πάθη — Σκληρὴ περιπέτεια — Βίαιοι καὶ ἀνώμαλοι Ἔρωτες.

«ΓΥΝΑΙΚΕΣ ΚΑΝΝΙΒΑΛΟΙ»
Πρωταγωνιστοῦν:
Ὁ δυναμικὸς ΑΝΤΟΝΥ ΣΤΕΦΕΝ καὶ ἡ προκλητικὴ ΑΖΙΤΑ ΓΟΤΙΛΣΟΝ.
ΕΓΧΡΩΜΟ — ΑΚΑΤΑΛΛΗΛΟ

ΚΙΝΗΜΑΤΟΓΡΑΦΟΣ

ΤΙΤΑΝΙΑ

ΠΡΟΓΡΑΜΜΑΤΑ:
6—8, 8—10, 10—12

Ἡ METRO GOLDWYN MAYER παρουσιάζει τὴν καταπληκτικὴ ἱστορία 5 ὑπέροχων πιστολέρος σὲ μιὰ περιπέτεια Δυναμίτης.

«Ο ΣΤΡΑΤΟΣ ΤΩΝ ΠΕΝΤΕ»

Πρωταγωνιστοῦν:
ΜΠΑΝΣ ΣΠΕΝΣΕΡ
ΠΗΤΕΡ ΓΚΡΕΗΒΣ
ΤΖΕΗΜΣ ΝΤΑΛΤ
ΕΓΧΡΩΜΟ
ΚΑΤΑΛΛΗΛΟ ΑΠΟ 13 ΕΤΩΝ

ΚΙΝΗΜΑΤΟΓΡΑΦΟΣ

ΠΑΛΛΑΣ

ΠΡΟΓΡΑΜΜΑΤΑ:
6—8, 8—10, 10—12

Ἡ τρυφερότητα ἑνὸς πατριοῦ καὶ τὸ πάθος μιᾶς ἀνήλικης. Ἕνα ρεαλιστικὸ ἀριστούργημα.

«ΤΩΡΑ ΠΙΑ ΕΙΜΑΙ ΓΥΝΑΙΚΑ»

Ὁ ἔρωτας μιᾶς δεκατετράχρονης ποὺ ἀγάπησε σὰν μιὰ ὥριμη γυναίκα.

Πρωταγωνιστοῦν:
ΠΑΤΡΙΚ ΝΤΕΒΑΕΡ
ΝΑΤΑΛΙ ΜΠΑΪΤ
ΜΩΡΙΣ ΡΟΝΕ
ΑΡΙΕΛ ΜΠΕΣ
ΕΓΧΡΩΜΟ — ΑΚΑΤΑΛΛΗΛΟ

ΘΕΑΤΡΟ ΕΘΝΙΚΟ

2ο Θεατρικὸ Φεστιβὰλ Ρόδου
Ἀφιέρωμα στὸ σύγχρονο ἑλληνικὸ θεατρικὸ ἔργο.
— Παρασκευὴ 14 Μάη
— Σάββατο 15 Μάη
— Κυριακὴ 16 Μάη
7.30—9.30 καὶ 9.30—11.30
Γ. Διαλεγμένου:

«ΜΑΝΑ — ΜΗΤΕΡΑ — ΜΑΜΑ»

Εἰσιτήρια προπωλοῦνται στὸ ταμεῖο τοῦ Ἐθνικοῦ Θεάτρου 11—1 καὶ 5—9.30 καθημερινὰ ἐκτὸς ἀπὸ Τρίτη ἀπόγευμα.
ΟΡΓΑΝΩΣΗ: ΔΩΔΕΚΑΝΗΣΙΑΚΟ ΘΕΑΤΡΟ μὲ τὴ συνεργασία τοῦ ΕΚΤΟΔΡ.

ΘΕΑΤΡΟ Π. ΠΟΛΗΣ

ΚΑΛΛΙΤΕΧΝΙΚΑΙ ΕΚΔΗΛΩΣΕΙΣ Ε.Ο.Τ.
★
ΚΕΝΤΡΟ ΠΑΡΑΔΟΣΙΑΚΟΥ ΧΟΡΟΥ
★
ΧΟΡΟΙ ΚΑΙ ΤΡΑΓΟΥΔΙΑ ΑΠ' ΟΛΗ ΤΗΝ ΕΛΛΑΔΑ

ΑΠΟ 1η ΜΑΪΟΥ ΜΕΧΡΙ 31 ΟΚΤΩΒΡΙΟΥ

ΠΑΡΑΣΤΑΣΕΙΣ ΚΑΘΕ ΜΕΡΑ ΕΚΤΟΣ ΣΑΒΒΑΤΟΥ ΩΡΑ 9.15'
ΤΗΛ.: 20157 — 29085

τηλεόραση

ΕΡΤ

17.15 ΤΟ ΚΑΣΤΡΟ ΚΛΟΠΑ.
Παιδικὴ σειρὰ μὲ μαριονέττες.
17.30 ΔΥΟ ΚΟΥΚΙΑ ΚΑΙ ΔΥΟ ΡΕΒΙΘΙΑ.
Τὰ ὡραιότερα παραμύθια τοῦ κόσμου μὲ μουσικὴ καὶ τραγούδια.
17.40 Η ΜΙΚΡΗ ΛΟΥΛΟΥ.
Κινούμενα σχέδια.
18.05 ΣΥΝΤΡΟΦΙΑ ΜΕ ΤΟΝ ΝΤΙΣΝΕΥ.
«Ἡ γαλάζια φυλὴ τοῦ Μαρόκο».
18.30 ΕΙΔΗΣΕΙΣ.
18.45 Η ΩΡΑ ΤΟΥ ΑΘΛΗΤΙΣΜΟΥ.
Ἀνάλυση τῶν ἀθλητικῶν γεγονότων τῆς ἑβδομάδας.
19.30 ΤΟ ΒΙΒΛΙΟ.
20.10 ΤΟ ΠΛΟΙΟ ΤΗΣ ΑΓΑΠΗΣ.
Ρομαντικὲς ἱστορίες ποὺ διαδραματίζονται πάνω σ' ἕνα κρουαζιερόπλοιο.
21.00 ΕΙΔΗΣΕΙΣ.
21.30 ΠΟΔΟΣΦΑΙΡΟ.
ΤΕΛΙΚΟΣ ΚΥΠΕΛΟΥ ΚΥΠΕΛΟΥΧΩΝ ΕΥΡΩΠΗΣ.
«Μπαρτσελόνα — Στάνταρ».
23.15 ΜΟΥΣΙΚΗ ΑΝΘΟΛΟΓΙΑ.
Γιὰ τοὺς φίλους τῆς κλασικῆς μουσικῆς.
23.45 Η ΕΛΛΗΝΙΚΗ ΜΙΚΡΗ ΤΑΙΝΙΑ.
«Τὰ μανικετόκουμπα».
00.20 ΕΙΔΗΣΕΙΣ.

ΥΕΝΕΔ

16.55 ΕΝΑΡΞΗ — ΤΟ ΠΡΟΓΡΑΜΜΑ ΜΑΣ.
17.00 ΑΝΘΡΩΠΟΙ ΚΑΙ ΚΟΥΚΛΕΣ.
Παιδικὸ πρόγραμμα μὲ τὶς μαριονέτες τοῦ Λάκη Ἀποστολίδη.
17.30 ΑΝΑΖΗΤΗΣΕΙΣ ΜΕΤΑΞΥ ΟΥΡΑΝΟΥ ΚΑΙ ΓΗΣ.
Θρησκευτικὴ ἐκπομπή.
18.00 ΕΙΔΗΣΕΙΣ.
18.15 ΤΟ ΕΙΚΟΣΙΤΕΤΡΑΩΡΟ.
Ρεπορτὰζ ἀπὸ τὰ καθημερινὰ γεγονότα.
18.30 ΣΚΛΗΡΑ ΕΠΑΓΓΕΛΜΑΤΑ.
Ντοκυμανταίρ.
19.00 Ο ΣΤΡΑΤΟΣ ΜΑΣ.
Ἐκπομπὴ τοῦ ΓΕΣ μὲ ἐπικαιρότητες ἀπὸ τὴ ζωὴ καὶ τὴ δραστηριότητα τοῦ στρατοῦ μας, μὲ σύντομες ἱστορικὲς ἀναδρομὲς καὶ συνεντεύξεις μὲ τοὺς παλαιμάχους.
19.30 ΕΝΑ ΤΡΕΛΟ ΞΕΝΟΔΟΧΕΙΟ.
Ὁ δεύτερος κύκλος τῆς πετυχημένης κωμικῆς σειρᾶς τοῦ BBC.
20.00 ΠΟΡΕΙΑ ΜΕΣΑ ΣΤΟΝ ΧΡΟΝΟ.
Μιὰ ἐκπομπὴ γιὰ ἀρχαιολογικὲς ἀνασκαφές.
Πήλιο (Β' Μέρος)
20.30 ΑΞΙΟΠΙΣΤΟΙ.
Σύγχρονη κοινωνικὴ σειρά.
21.30 ΕΙΔΗΣΕΙΣ.
22.00 ΦΕΣΤΙΒΑΛ ΕΛΛΗΝΙΚΟΥ ΚΙΝΗΜΑΤΟΓΡΑΦΟΥ.
«Τὸ ποτάμι».
Ἀσπρόμαυρη ταινία σὲ σκηνοθεσία τοῦ Νίκου Κούνδουρου. Πρωταγωνιστοῦν Τίτος Βανδῆς, Ἀνέστης Βλάχος, Γιῶργος Ἐμιρζᾶς, Ζέτα Ἀποστόλου.
24.00 ΕΙΔΗΣΕΙΣ.

ΚΕΝΤΡΙΚΟΣ ΣΥΛΛΟΓΟΣ
ΚΑΣΤΕΛΛΟΡΙΖΙΩΝ ΡΟΔΟΥ
Ο «ΜΕΓΙΣΤΕΥΣ»

ΑΝΑΚΟΙΝΩΣΗ

Τὸ Γυναικεῖον τμῆμα τοῦ Συλλόγου μας παρακαλεῖ ὅλα τὰ μέλη του καὶ μὴ μέλη ποὺ ἐπιθυμοῦν νὰ δουλέψουν διὰ τὸ Νησί μας ὅπως προσέλθουν τὴν Τετάρτη 12 Μαΐου στὴν Αἴθουσα τοῦ Ἀκταίον διὰ συνεργασία καὶ ἕνα μέρωση.
Ἰδιαιτέρα πρόσκλησις δὲν θὰ σταλεῖ.
ΕΚ ΤΟΥ ΣΥΜΒΟΥΛΙΟΥ

BAMBOO
SCOUTELIS

Ἔπιπλα μπαμπού Dalvera
καὶ ψάθινα εἴδη

ΚΑΝΑΔΑ 37 - ΤΗΛ. 21619 ΡΟΔΟΣ

□ ΚΑΙΝΟΥΡΓΙΕΣ παραλαβὲς στὰ καινούργια σχέδια τοῦ Οἴκου DALVERA.
□ ΕΠΙΣΚΕΦΘΕΙΤΕ τὴν ἔκθεσή μας στὴν ὁδὸ Κανδᾶ 37.

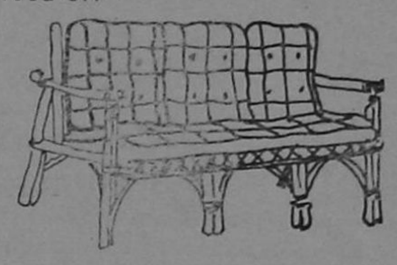

Χαρίστε στὸ σπίτι σας μιὰ ἐξωτικὴ νότα μὲ BAMBOO καὶ ψάθινα εἴδη.
Ἀποκλειστικότης: DALVERA

ΕΝΗΜΕΡΩΣΗ
ΠΑΝΔΩΔΕΚΑΝΗΣΙΑΚΗ ΚΑΘΗΜΕΡΙΝΗ ΑΔΕΣΜΕΥΤΗ ΕΦΗΜΕΡΙΔΑ
★
● Ἰδιοκτήτης — Ἐκδότης — Διευθυντής: ΚΥΡΙΑΚΟΣ ΧΟΝΔΡΟΣ
● Ρεπόρτερς: ΔΗΜΗΤΡΙΟΥ Δημήτριος, ΔΗΜΟΣ Κ., ΚΑΛΑΦΑΤΑΣ Γιάννης, ΜΑΓΡΙΠΛΗΣ Ἀνδρέας, ΜΙΑΟΥΛΗΣ Ἀριστείδης, ΜΠΑΡΙΑΝΑΚΗΣ Μιχάλης, ΤΕΛΗΣ Κωστῆς, ΧΑΛΚΙΤΟΥ Μαρία, ΧΟΝΔΡΟΥ Ἑλένη
● Ἐπίσης συνεργάζονται οἱ: «ΑΘΥΡΟΣΤΟΜΟΣ Χ» καὶ «ΑΧΙΝΟΣ»
★
● Γραφεῖα Σύνταξης & Διαφημίσεων: Βασ. Σοφίας 46 — 3ος ὄροφος
● Τυπογραφεῖα: Ἄννας Μαρίας 120
● ΤΗΛΕΦΩΝΑ: Πρωινὲς ὧρες 28735 Ἀπογευματινὲς καὶ βραδυνὲς ὧρες 29211
★
● Ὑπεύθυνη Τυπογραφείου: ΚΑΙΤΗ ΝΙΚΟΛΟΠΟΥΛΟΥ

ἂν χρειαστεῖ ΤΗΛΕΦΩΝΕΙΣΤΕ

Βλάβες ΔΕΗ	125
Ποῶτες Βοήθειες (Νοσοκομεῖο Ρόδου)	25555
Ὁδικὴ Βοήθεια ΕΛΠΑ	104
Ἄμεσος Δράση Ρόδου	100
Πυροσβεστικὴ Ρόδου	199
Τουριστικὴ Ἀστυνομία Ρόδου	27695
Βλάβες τηλεφώνου	121
Ὑδρεύσεως Ρόδου	22037
Συνδιαλέξεις ἐσωτερικοῦ	151
Συνδιαλέξεις ἐξωτερικοῦ	161
Καταθέσεις τηλεγραφημάτων	155
ΠΡΟ-ΠΟ — Λαϊκὸ Λαχεῖο	111

Τίς διαφημίσεις σας στήν Ἐνημέρωση

Ἐνημέρωση πάει παντοῦ

Ἡ ἐφημερίδα μὲ τὸ δικό της ἀναγνωστικὸ κοινό

ΔΙΑΒΑΖΕΤΕ ΚΑΙ ΔΙΑΔΙΔΕΤΕ ΤΗΝ ΕΦΗΜΕΡΙΔΑ ΜΑΣ

Κτηματομεσιτικὲς καὶ τοπογραφικὲς ἐπιχειρήσεις

Ν. ΜΑΝΤΙΚΟΣ — Φ. ΑΓΓΕΛΙΝΙΟΣ

• • •

Εἴμαστε νέοι καὶ ἱκανοὶ νὰ σᾶς διαθέσουμε τὸ ἀκίνητο ποὺ ἀνταποκρίνεται στὶς δικές σας ἀπαιτήσεις.

★ ΔΙΑΘΕΤΟΥΜΕ
ΟΙΚΟΠΕΔΑ, ΧΩΡΑΦΙΑ ΚΑΙ ΔΙΑΜΕΡΙΣΜΑΤΑ ΣΤΗ ΡΟΔΟ ΚΑΙ Σ' ΟΛΗ ΤΗ ΔΩΔΕΚΑΝΗΣΟ ΣΕ ΤΜΕΣ ΚΑΤΩ ΑΠΟ ΟΤΙ ΕΣΕΙΣ ΠΡΟΒΛΕΠΕΤΕ

★ ΑΝΑΛΑΜΒΑΝΟΥΜΕ
ΟΤΙΔΗΠΟΤΕ ΑΚΙΝΗΤΟ ΣΑΣ — ΑΠΟ ΤΟ ΞΕΚΑΘΑΡΙΣΜΑ ΤΟΥ ΜΕΧΡΙ ΚΑΙ ΤΗ ΠΩΛΗΣΗ ΤΟΥ.

ΘΑ ΜΑΣ ΒΡΕΙΤΕ ΣΤΑ ΤΗΛΕΦΩΝΑ
23684 — 20198 — ΓΡΑΦΕΙΑ
25461 — 92042 — ΟΙΚΙΑ

Σᾶς καλοῦμε στή γνωστή σας Ἀποθήκη

ΠΑΡΑΛΛΗΛΑ ΑΝΝΗΣ ΜΑΡΙΑΣ ΚΑΙ ΑΓΙΟΥ ΙΩΑΝΝΟΥ

ΓΙΑ ΧΙΛΙΑΔΕΣ ΝΕΟ ΕΜΠΟΡΕΥΜΑ ΟΠΟΥ ΦΕΡΑΜΕ ΚΑΙ ΜΕ ΤΙΜΕΣ 50ο ΕΠΙ ΤΩΝ ΑΝΑΓΡΑΦΟΕΝΩΝ ΤΙΜΩΝ.

Η ΑΠΟΘΗΚΗ ΘΑ ΕΙΝΑΙ ΑΝΟΙΚΤΗ ΚΑΘΕ ΔΕΥΤΕΡΑ — ΤΡΙΤΗ ΚΑΙ ΠΑΡΑΣΚΕΥΗ.



ἄνθη
ΝΑΡΚΙΣΟΣ
ΡΟΔΟΣ-100 μαγαζιὰ
ΤΗΛΕΦΩΝΟΝ 20980

Μιὰ σπάνια ἔκθεση μὲ φυτὰ καὶ λουλούδια γιὰ στιγμὲς ποὺ ξεχωρίζουν

ΡΟΔΙΑΚΗ ΚΕΡΑΜΙΚΗ ΑΕ.
δομικὰ κεραμικὰ προϊόντα

Ἄρχισε ἡ παραγωγὴ καὶ διάθεση στὴν ἀγορὰ τῆς Ρόδου τούβλων ἀπὸ τὸ πιὸ σύγχρονο καὶ τελειοποιημένο ἐργοστάσιο.

ΔΙΑΣΤΑΣΕΙΣ:
6 X 9 X 12
10 X 20 X 20
15 X 18 X 30

ΓΙΑ ΠΑΡΑΓΓΕΛΙΕΣ

21ο ΧΙΛ. ΕΘΝΙΚΗΣ ΟΔΟΥ ΡΟΔΟΥ-ΛΙΝΔΟΥ, ΑΦΑΝΤΟΥ ΡΟΔΟΣ
ΤΗΛ. ΥΠΗΡ. ΠΩΛΗΣΕΩΝ 0241-51580, ΓΡΑΦΕΙΩΝ 0241-91135-37



bermuda club

ΔΙΑΣΚΕΔΑΣΤΕ τὶς καλοκαιριάτικες σας βραδυὲς μέσα στὸ μαγευτικὸ περιβάλλον τῆς δισκοθήκης μας
ΣΑΣ ΠΕΡΙΜΕΝΟΥΜΕ
ΗΡΩΩΝ ΠΟΛΥΤΕΧΝΕΙΟΥ 13

- διαφημιστικη ρόδου 21285-20729

Οπως πλενει η Bosch
δεν πλενει κανεις

3 διαφορετικα μοντελα με υπεραυτοματα προγραμματα για ολλα τα σκευη
ποτηρια κατσαρολες τηγανια
πιατα κ' μαχαιροπηρουνα

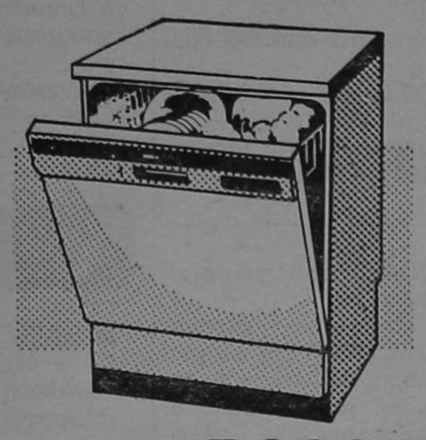

BOSCH

Για περισσοτερες πληροφοριες ενημερωθειτε απο τον συνεργατη μας
ΗΛΕΚΤΡΟΤΕΧΝΙΚΗ Ε.Π.Ε.
ΚΑΡΠΑΘΟΥ 4 — ΤΗΛ. 28.597 — ΡΟΔΟΣ

Ο ΛΑΪΚΟΣ ΜΑΣ ΣΤΙΧΟΣ

☛ Συνέχεια ἀπὸ τὴ σελίδα 1

ὥστε μ' αὐτὲς νὰ φέρετε τόση καταστροφὴ
στ' ἀνθρώπινο τὸ γένος; Ἄνθρωπε θὰ μπορέσεις
ὅταν τὸ θὲς ἡ σφαίρα μας αὐτὴ νὰ μὴ χαθεῖ.
Γιατί τάχα ὁ ἄνθρωπος ἕως ἐκεῖ νὰ φθάσει
νὰ θέλει νὰ καταστραφεῖ ἡ ὄμορφή μας Πλάση;
Γιατί νὰ μὴ φροντίζετε ὦ ἄρχοντες τρελάρες
Ρήγκαν καὶ Μπρέζνιεφ καὶ λοιποὶ ἐσεῖς ποὺ κυβερνᾶτε
τὸν κόσμο αὐτὸ τὸν ἀχαλῆ μὲ τόσες κουταμάρες
ἀντὶ μὲ ὅπλα φονικά... φίλοι νὰ τὸν βαρᾶτε
ποὺ προκαλοῦν τὸ θάνατο, τὸν ὀδυρμὸ καὶ θρῆνο,
νὰ καταπολεμήσετε τὸν τρομερὸ καρκίνο,
τὴν πείνα! ποὺ πεθαίνουνε ἀπὸ τὴν ἀσιτεία
τόσα παιδιὰ ἐνῶ ἐσεῖς γεμάτοι εὐρωστία
ἀπὸ τὸ φάε καὶ τὸ πιὲ μὲ τὴν κοιλιὰ γεμάτη
εἴσθε μωρὲ ἀδιάντροποι, γιὰ πόλεμο κεφάτοι!

ΑΝΔΡΕΑΣ ΜΑΓΡΙΠΛΗΣ

Ο ΧΑΙΗΓΚ ΣΤΗΝ ΑΓΚΥΡΑ ΓΙΑ ΕΛΛΗΝΟΤΟΥΡΚΙΚΑ

☛ Συνέχεια ἀπὸ τὴ σελίδα 1

νατολὴ καὶ εἰδικότερα τὸν πόλεμο ἀνάμεσα στὸ Ἰρὰν καὶ στὸ Ἰράκ», δήλωσε ὁ κ. Κάγια το πέρι, Γενικὸς Διευθυντὴς Πληροφοριῶν σήμερα (χτὲς) τὸ πρωί.

Στὴ σημερινὴ ἐνημέρωση τοῦ τύπου ὁ ἐκπρόσωπος τοῦ ὑπουργείου Ἐξωτερικῶν κ. Ἀκιμὰν ἀνακοίνωσε ὅτι ὁ κ. Χαὶηγκ θὰ φτάσει στὴν Ἄγκυρα στὶς 12.50 μ.μ. τὴν Πέμπτη 13 Μαΐου καὶ θὰ κάνει δηλώσεις στὸ ἀεροδρόμιο. Ἀμέσως μετὰ θὰ κάνει δηλώσεις ὁ Τοῦρκος συνάδελφός του Ἴλτερ Τουρκμέν. Τὸ ἀπόγευμα ὁ κ. Χαὶηγκ θὰ ἔχει συναντήσεις γιὰ ἐνημέρωση στὴν πρεσβεία του.

Τὴν Παρασκευὴ τὸ πρωὶ θὰ συναντηθεῖ μὲ τὸν Τοῦρκο ὑπουργὸ Ἐσωτερικῶν καὶ τὸ ἀπόγευμα μὲ τὸν πρωθυπουργὸ Μπουλὲντ Οὐλουσού, τὸν Πρόεδρο τῆς Συμβουλευτικῆς Ἐπιτροπῆς Σαντὶ Ἰρμάκ, καὶ στὶς 17.00 θὰ ἔχει συνομιλίες μὲ τὸν στρατηγὸ Ἐβρέν.

Τὸ Σάββατο τὸ πρωὶ ὁ κ. Χαὶηγκ θὰ δώσει συνέντευξη τύπου στὶς 8.50 π.μ. πρὶν ἀναχωρήσει γιὰ τὴν Ἀθήνα στὶς 9.30.

Η ΡΟΔΟΣ ΘΑ ΑΥΤΟΑΣΤΥΝΟΜΕΥΕΤΑΙ

☛ Συνέχεια ἀπὸ τὴ σελίδα 1

ἀνάρμοστη καὶ βάναυση πολλὲς φορὲς συμπεριφορὰ μερικῶν ἀσυνείδητων ἀνθρώπων σὲ βάρος τοῦ περιβάλλοντος.

Γι' αὐτὸν ἀκριβῶς τὸν λόγο, πρέπει νὰ δοθεῖ ἰδιαίτερη σημασία στὴν στελέχωση τοῦ σώματος αὐτοῦ, καὶ νὰ δοθεῖ προτίμηση σ' ἐκείνους ποὺ ἔχουν νὰ ἐπιδείξουν ἦθος καὶ ἱκανότητα ἢ ἄνδρες εἶναι ἢ γυναῖκες. Θὰ προστέσουμε μάλιστα καὶ τὴν λεπτομέρεια ὅτι σ' ἕνα τέτοιο σῶμα πρέπει νὰ ὑπάρχει διάκριση θάρους ὥστε ἡ πειθαρχία ἐκεῖ νὰ εἶναι οὐσιαστικὴ κι ἡ ἐκτέλεση τοῦ καθήκοντος μακρυὰ ἀπὸ κάθε συναισθηματισμό.

Ἂς εὐχηθοῦμε πὼς τὸν ἐρχόμενο μήνα ἡ Ρόδος θὰ μπορεῖ νὰ αὐτοαστυνομεύεται ὥστε ἡ δύναμη τῆς Χωροφυλακῆς ν' ἀσχοληθεῖ μὲ τὰ κύρια καθήκοντά της.

ΕΥΔΗΜΟΣ

Ο ΒΑΣΙΛΗΣ ΟΙΚΟΥΤΑΣ

☛ Συνέχεια ἀπὸ τὴ σελίδα 1

τολογίου. Εἶναι ὁ ἄνθρωπος ποὺ ἔδωσε ὅλο τὸν ἑαυτό του στὸ Κτηματολόγιο τὸ ἀγάπησε, τὸ πόνεσε, τὸ γνώρισε καὶ τὸ ὑπηρέτησε εὐσυνείδητα καὶ ἀποδοτικά.

Εἶναι μιὰ ἀναγνώριση ποὺ τοῦ ὀφείλει ἡ Ροδίτικη κοινωνία. Καὶ σ' αὐτὴ τὴν ἀναγνώριση ἀφιερώνονται οἱ γραμμὲς αὐτές. Σὰν ἠθικὴ ἀμοιβὴ στὸν ἄνθρωπο ποὺ μόχθησε τίμια γιὰ νὰ ἀνέβει καὶ σὰ παράδειγμα στοὺς νέους γιὰ νὰ μάθουν ποῦ μπορεῖ νὰ ὁδηγήσει ἡ ἐπιμονὴ καὶ ἡ αὐτοπεποίθηση.

ΜΑΝΟΣ Κ.

ΠΡΑΚΤΟΡΕΙΟΝ ΛΑΧΕΙΩΝ

ΠΡΟ - ΠΟ

Η ΠΗΓΗ ΤΗΣ ΤΥΧΗΣ

ΣΤΑΥΡΟΣ Α. ΜΟΝΤΑΝΟΣ

Θ. ΣΟΦΟΥΛΗ 145
ΤΗΛ. 26689 — 28655 — ΡΟΔΟΣ

ΚΑΘΕ ΠΑΡΑΣΚΕΥΗ ΤΟ ΠΡΑΚΤΟΡΕΙΟ ΜΑΣ ΔΙΑΝΤΚΤΕΡΕΤΕΙ

Με τήν ἀπόδοση τοῦ μεγάλου καί τά ἔξοδα τοῦ μικροῦ

KUBOTA

B7100D

μέ κίνηση καί στούς τέσσερεις τροχούς

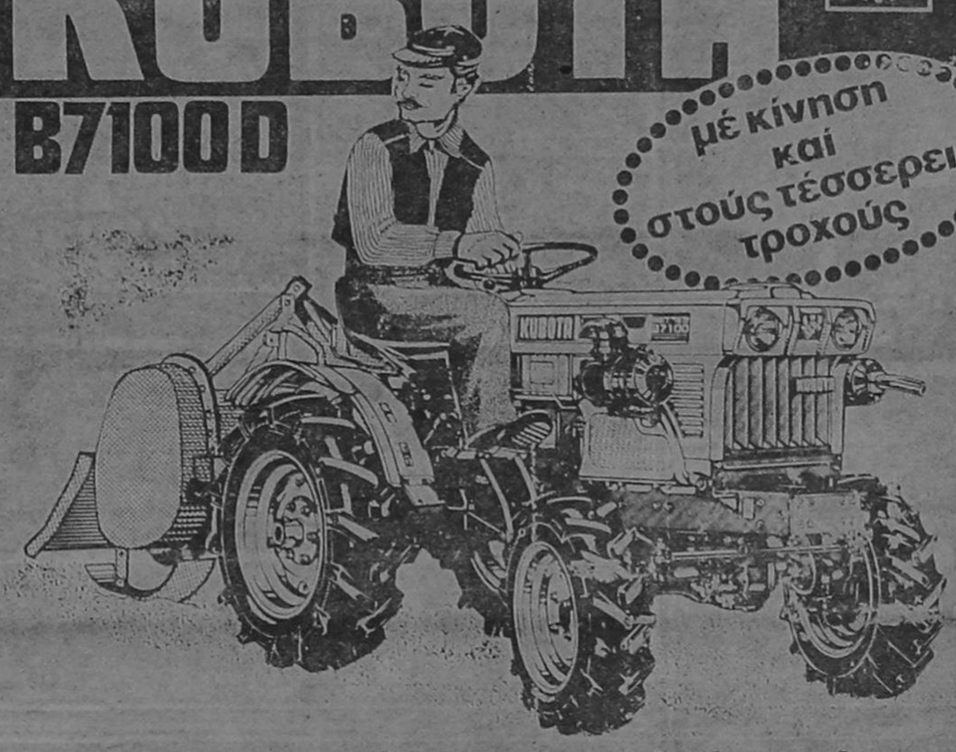

Ἀπό τό πρῶτο ἐργοστάσιο τῆς Ἰαπωνίας

Μέ 3κύλινδρο, ἀθόρυβο πετρελαιοκινητήρα 16 ἵππων
Διπλό διαφορικό. Δυναμολήπτη (P.T.O.) ἐμπρός-πίσω
σύστημα συνδέσεως 3 σημείων
καί πολλά-πολλά πλεονεκτήματα πού θά κάνουν
τήν ζωή σας πιό εὔκολη, καί τις δουλειές σας
πιό γρήγορα καί ἀποδοτικά.

Δοκιμάστε το B7100D καί θά το ἀγαπήσετε

Ἀποκλειστικοί ἀντιπρόσωποι γιά τήν Ἑλλάδα:
ΕΜΚΟ KUBOTA ΑΘΗΝΑ, ΘΕΣΣΑΛΟΝΙΚΗ, ΠΑΤΡΑ, ΙΩΑΝΝΙΝΑ
I.E. Κοντέλλης Α.Ε. Γεωργικά Μηχανήματα

Ἀντιπρόσωποι Ρόδου
ΜΕΤΑΛΛΟΤΕΧΝΙΚΗ Ε.Π.Ε
Τηλ. 91429 - 92455 - ΠΑΡΑΔΕΙΣΙ

CORAL



Στη ζεστη και κοσμοπολιτικη γνωστη σας γωνια
CORAL σας περιμενει η ομορφοτερη
CAFETERIA και το ωραιοτερο SNACK-BAR
της Ροδου.
Προτιμηστε την και τις χειμωνιατικες
ωρες σας.

violeta–inerdec+fraf

Kelvinator

● Η KELVINETOR ΞΑΝΑΓΥΡΙΖΕΙ ΣΤΗΝ ΑΓΟΡΑ ΤΗΣ ΡΟΔΟΥ ΦΕΡΝΟΝΤΑΣ ΜΑΖΙ ΤΗΣ ΤΗΝ ΤΕΛΕΙΟΤΗΤΑ ΚΑΙ ΤΗΝ ΚΟΜΨΟΤΗΤΑ ΤΩΝ ΠΡΟΪΟΝΤΩΝ ΤΗΣ ●
● ΕΓΓΥΗΣΗ ΓΙΑ ΤΗΝ ΑΓΟΡΑ ΣΑΣ Η ΠΟΛΥΧΡΟΝΗΠΕΙΡΑ ΤΗΣ KELVINETOR ●

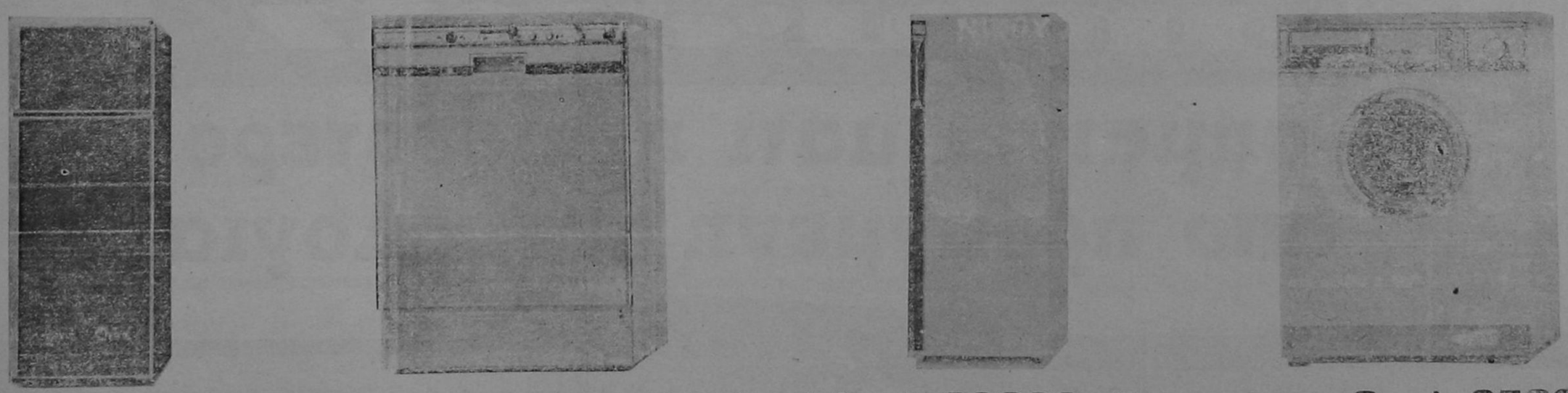

ΑΦΟΙ ΠΙΠΛΟΥΚΑ
Χ. Σελασιὲ 6 τηλ. 28866 - Πρωτογένους 8 τηλ. 25807

το νεο γραφειο τελετων - μνημοσυνων

ΣΑΣ ΓΝΩΡΙΖΕΙ ΟΤΙ:

Μπορεῖτε νά ἐξυπηρετηθεῖτε ὅλο τό 24ωρο στά τηλέφωνα 28901-21.496-23951

Ἐπιχείρηση Ο. Ε. Γεώργ. Ἀμερικάνος - Ἐμμ. Μπακαλούμας

Ἡ «ΕΝΗΜΕΡΩΣΗ» καί ἡ κυκλοφορία της

Η ΚΑΘΗΜΕΡΙΝΗ ἐξάντληση τῶν φύλλων τῆς «Ε» ἀπό τά περίπτερα, ἀνεβάζουν τήν κυκλοφορία καί μᾶς δίνουν τή δύναμη νά συνεχίσουμε τόν δημοσιογραφικό μας ἀγώνα παρά τίς ὅποιες ἀντιξοότητες ποὺ ἀντιμετωπίζουμε.

ΓΙΑ ΤΟΝ καλύτερο ὅμως ἐφοδιασμό τῶν περιπτέρων παρακαλοῦμε θερμά τούς φίλους ἀναγνῶστες μας νά ἐπικοινωνοῦν τηλεφωνικά μαζί μας (28735 πρωί — 29211 ἀπόγευμα - βράδυ), ὅταν διαπιστώνουν ἔλλειψη τῆς «Ε» γιά νά μᾶς ἐνημερώνουν σχετικά.

Τὸ Δάσος εἶναι ἡ πηγή τῆς ζωῆς μας
Ἄς προστατέψουμε ὅ,τι ἀπόμεινε
Ἄς ἐκτείνουμε τήν ἐπικράτειά του
Ἄς πληθύνουμε τούς φίλους του

ΤΡΙΘΕΡΜ

ΤΟ ΠΡΩΤΟ ΟΝΟΜΑ
ΣΤΟΥΣ ΗΛΙΑΚΟΥΣ ΘΕΡΜΟΣΙΦΩΝΕΣ

Οἱ ἡλιακοί θερμοσίφωνες ΤΡΙΘΕΡΜ κατασκευάζονται στήν Ἑλλάδα μέ LICENSE τῆς Ἑταιρείας SIAM τοῦ Ἰσραήλ ὅπου ἔχουν ἐφαρμογή πάνω ἀπό 20 χρόνια.
Εἰδικά, τό κατασκευασμένο πρότυπό μας μετρήθηκε γιά τήν ἀπόδοσή του στό παγκοσμίως γνωστό καί φημισμένο WEIZMANN INSTITUTE OF SCIENCE (ISRAEL)

10 χρόνια ἐγγύηση

ΓΙΑ ΠΛΗΡΟΦΟΡΙΕΣ
ΤΗΛ. 26270 — 22914
Νικ. Χαλκίτης

COCTAIL PLAST

* ΜΟΝΤΕΡΝΟΙ ΕΞΟΠΛΙΣΜΟΙ:
● ΞΕΝΟΔΟΧΕΙΩΝ
● ΕΣΤΙΑΤΟΡΙΩΝ
● ΜΠΑΡ
● ΝΑΙΤ ΚΛΑΜΠ

ΕΙΔΗ ΑΠΑΡΑΙΤΗΤΑ
ΓΙΑ ΚΑΘΕ ΞΕΝΟΔΟΧΕΙΟ — ΜΠΑΡ

Παγομηχανές Βελγίου — Παγοθραῦστες Ἀμερικῆς — Δασομετρητές Ποτῶν — Πλυντήρια ποτηριῶν Δυτ. Γερμανίας — Μπρελόκ Ξεν) χείων (μεταλλικά — πλαστικά — Ἐνδεικτικές πινακίδες μέ τήν φίρμα σας — Πλαστικοί Ἀναδευτῆρες ποτῶν μέ τήν φίρμα σας — Πλαστικό σουβέρ Ποτῶν μέ τήν φίρμα σας — Κρεμάστρες μέ τήν φίρμα σας — Μαγιμουδάκια — ἀμπρελίτσες — σημαιίτσες — ἥλιοι — παγωνάκια — ἀναδευτῆρες ποτῶν καμηλοπάρδαλη κι ἄλλα εἴδη ντεκόρ ποτῶν.

ΑΚΟΜΑ: Ὅλα τά εἴδη ποτηριῶν — χαρτοπετσέτες πολυτελείας — διακοσμητικά εἴδη — τασάκια — ἀνθοδοχεῖα — εἰδικά ποτήρια μπύρας — εἰδικός φυσικός χυμός λεμονιοῦ.

— ΚΕΡΑΣΑΚΙ ΜΑΡΑΣΚΙΝΟ ΣΕΡΙ

ΓΕΝΙΚΟΣ ΑΝΤΙΠΡΟΣΩΠΟΣ
ΔΩΔΕΚΑΝΗΣΟΥ — ΕΜΠΟΡΙΑ

Σταῦρος Λαμπριανός

ΛΟΧΑΓΟΥ ΦΑΝΟΥΡΑΚΗ 28 — ΤΗΛ. 29.309



● ΜΑΘΗΤΕΣ ΚΑΙ ΜΑΘΗΤΡΙΕΣ,
ΔΙΑΤΗΡΕΙΤΕ ΤΗΝ ΠΟΛΗ ΜΑΣ ΚΑΘΑΡΗ
* Η ΡΟΔΟΣ ΕΙΝΑΙ ΔΙΚΗ ΣΑΣ

ΔΗΜΟΣ ΡΟΔΟΥ

'Ανακοίνωση

ΝΑΥΤΙΛΙΑΚΗ ΕΤΑΙΡΙΑ ΛΕΣΒΟΥ
F)B «ΟΜΗΡΟΣ» — F)B «ΑΛΚΑΙΟΣ»

Γνωρίζομεν εἰς τό ἐπιβατηγόν κοινόν ὅτι ἀπό τήν ΤΡΙΤΗΝ 23.2.82, τά δρομολόγια τῶν πλοίων τῆς ἑταιρίας μας εἰς τήν γραμμήν Δωδεκανήσου διαμορφοῦνται ὡς ἑξῆς:

— F)B «ΑΛΚΑΙΟΣ» : ΤΡΙΤΗΝ διά ΚΩ)ΚΑΛ.)ΛΕΡΟ)ΠΑΤΜΟ)ΠΕΙΡΑΙΑ, ὥρα 12.00.—
— F)B «ΑΛΚΑΙΟΣ»: ΠΕΜΠΤΗΝ διά ΚΩ)ΚΑΛ.)ΛΕΡΟ)ΠΑΤΜΟ)ΠΕΙΡΑΙΑ, ὥρα 12.00.—
— F)B «ΟΜΗΡΟΣ»: ΣΑΒΒΑΤΟΝ διά ΚΩ)ΚΑΛ.)ΛΕΡΟ)ΠΑΤΜΟ)ΠΕΙΡΑΙΑ, ὥρα 12.00.—

ΕΙΣΙΤΗΡΙΑ — ΠΛΗΡΟΦΟΡΙΕΣ:
Πρακτ. «ΕΡΥΘΡΑ ΘΑΛΑΣΣΑ»
Ἀμερικῆς 11—13, Τηλ. 27721 - 22460 - 22683

ΜΙΚΡΕΣ ΑΓΓΕΛΙΕΣ

ΕΝΟΙΚΙΑΣΕΙΣ

● ΕΝΟΙΚΙΑΖΕΤΑΙ μονο κατοικία ἑνός δωματίου, κουζίνας καί τουαλέτας μέ κῆπο.
Πληροφορίες τηλ. 24966.

● ΕΝΟΙΚΙΑΖΕΤΑΙ δωμάτιο ἐπιπλωμένο μέ λουτρόκαμπινέ.
Πληροφορίες τηλ. 24966.

● ΕΝΟΙΚΙΑΖΕΤΑΙ ἀποθήκη ἐπί τῆς ὁδοῦ Κοδριγκτῶνος, κατάλληλη γιά ὁποιαδήποτε χρήση μέ ράμπα εἰσόδου ὀχημάτων.
Πληροφορίες στά τηλέφωνα 29240, ὧρες γραφείου — 27675.

* ΕΝΟΙΚΙΑΖΟΝΤΑΙ ἀποθῆκες στό ΤΖΕΝΙΟ.
Πληροφορίες στό τηλ. 27082.

ΠΩΛΗΣΕΙΣ ΑΚΙΝΗΤΩΝ

● ΠΩΛΟΥΝΤΑΙ παρά Κτηματομεσιτικοῦ Γραφείου ἀκίνητα σέ τιμές ποὺ ξαφνιάζουν.
— Κατοικίαι ἀπό 14.000 ἀνά τ.μ. τελειωμέναι.
— Καρά γιαπί ἀπό 14.000 ἀνά τ.μ.
— Κτήματα ἀπό 50 δρχ. ἀνά τ.μ.
— Οἰκόπεδα ἀπό 2.500 ἀνά τ.μ. μέ ἄδεια ἤ ὄχι.
ΠΡΟΛΑΒΕΤΕ στά τηλέφωνα 23684 — 20198.

● ΠΩΛΟΥΝΤΑΙ τά κάτωθι ἀκίνητα:
1) Παραλιακή ἔκτασις 9.500 στρέμματα ἐπί ἐπαρχιακῆς ὁδοῦ, πλησίον τοῦ ἀεροδρομίου στήν Κάρπαθο. Εὐκολίες πληρωμῆς. Τηλέφ. 20619 — 26442.
2) Πωλοῦνται οἰκόπεδα κεντρικά στήν πόλη τῆς Καρπάθου, κατάλληλα γιά κατοικίες, καταστήματα κ.λπ. Εὐκολίες πληρωμῆς. Τηλέφ. 20619 — 26442.

● ΠΩΛΕΙΤΑΙ κατάστημα δίσκων - κασέτων ἤ παραχωρεῖται σέ τιμή εὐκαιρία. Πλάτωνος 8 τηλ. 23749, Παλαιά Ἀγορά.

● ΠΩΛΕΙΤΑΙ στήν ΕΚΑΛΗ ΑΘΗΝΩΝ ἰδιόκτητη διόροφος βίλλα, ὁλόκληρος ἤ μερικῶς. Συνολική κατοικίσιμος ἐπιφάνεια 530 μ2. Κεραμιδωτά, Πέτρινα στοιχεῖα, Μεγάλες ταράτσες, ὀρθολογιστική διαρρύθμιση ἐσωτερικῶν χώρων. Κάθε ὄροφος ἀνεξάρτητος. Πρόβλεψις ἐνοποιήσεως ἐσωτερικῶς. Τζάκι σέ κάθε ὄροφο. Μονοσωλήνιο σύστημα θερμάνσεως. Μόνωσι δαπέδων, τοίχων καί ὀρόφων. Κῆπος μέ πεῦπα 800 μ2. Συνολική ἐπιφάνεια οἰκοπέδου 1.020 μ2.
Τηλέφωνον: 01 9755390
Ἀπό 9 π.μ. — 11 π.μ. καί 4 μ.μ. — 9 μ.μ.

* ΠΩΛΕΙΤΑΙ διαμέρισμα ἡμιτελές στή περιοχή Ἰξιά Ρόδου — τηλ. 29847, ὧρες 18.00—20.00.

ΖΗΤΟΥΝ ΥΠΑΛΛΗΛΟΥΣ

● ΖΗΤΕΙΤΑΙ δεσποινίς ἤ κυρία πού νά γνωρίζει τουλάχιστον Ἀγγλικά γιά νά ἐργασθεῖ σέ κατάστημα Γουναρικῶν· ὄχι σάν πωλήτρια.
Πληροφορίες στά τηλ. 25544 — 24900, ὧρες πρωινές.

ΖΗΤΟΥΝ ΕΡΓΑΣΙΑ

● ΗΛΕΚΤΡΟΣΥΓΚΟΛΛΗΤΗΣ — ὀξυγονοκόπτης, ζητᾶ ἀνάλογη ἐργασία.
Πληροφορίες τηλ. 22785, Νίκος.

ΔΙΑΦΟΡΑ

● ΟΥΖΟ καί κρασί Σάμου Οὔζο κρασί Μπράντυ καί λοιπά προϊόντα. Βότρυς. Κρασί Κύπρου. Κρασί Ἱσπανίας. Τσέρρυ.
Ἅπαντα ἐκλεκτά προϊόντα εἰς τό κατάστημα:
ΝΙΚΗΤΑ ΚΑΡΑΚΑΤΣΑΝΗ
Παπάγου 12 τηλ. 24184.

● Ἡ Κα ΣΟΥΛΤΑΝΗ ΜΑΡΓΑΡΙΤΑ, Πτυχιοῦχος Φιλοσοφικῆς Σχολῆς, παραδίδει εἰς οἰκίαν της (Πάροδος Ἄννης Μαρίας 110), ἰδιαίτερα μαθήματα Ἀρχαία — Νέα — Ἱστορία, εἰς μαθητάς Γυμνασίου — Λυκείου.
Πληροφορίες στό τηλέφ. 28931.

□ ΝΕΟΣ ποὺ σπούδασε στή Γερμανία, παραδίδει μαθήματα Γερμανικά.
Πληροφορίε τηλ. 23242.

* ΥΠΑΛΛΗΛΟΣ ΥΠΑ ζητεῖ γιά μόνιμη ἐνοικίαση εὐρύχωρη γκαρσονιέρα ἤ διάρι μέσα στή πόλη.
Πληροφορίες στό τηλέφ. 27.189.

Κυκλοφορεῖ
«ΠΡΟΣ ΓΗΙΝΟΥΣ»
Ποιητική συλλογή
Βάσου Χατζηπαπᾶ
Ρόδος 1982

marantz®

σημαινει οτι περισσοτερο απο προηγμενη τεχνολογια

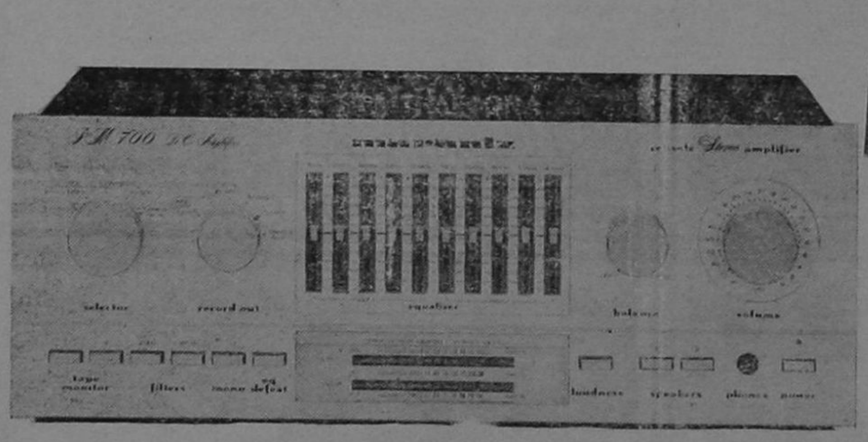
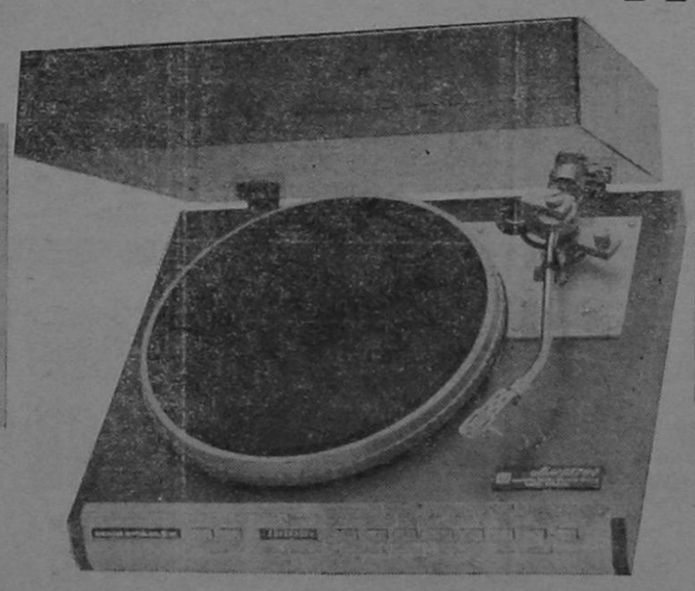
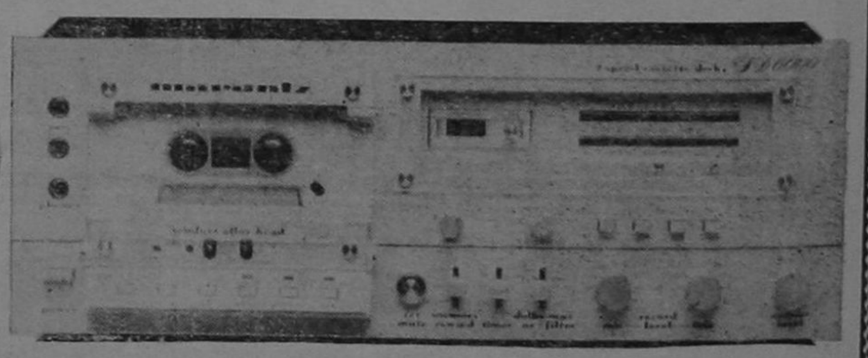

ΑΔΕΛΦΟΙ ΠΙΠΛΟΥΚΑ

Χ. Σελασιέ 6 τηλ. 28866
Πρωτογένους 8 τηλ. 25807

FRANCE LINGERIE

Ἡ ἔκπληξη τῆς ἐποχῆς καί τῆς μοντέρνας γυναίκας

Μία Μπουτὶκ ποὺ ἐξυπηρετεῖ ἀποκλειστικὰ τὴν καλαισθησία σας.
Ὅ,τι φοριέται μέσα στὸ σπίτι ἐσώρουχα, νυχτικά, ρόμπες, τῶν καλυτέρων παρισινῶν οἴκων μόδας καὶ ὄχι μόνον μόδας ἀλλὰ καὶ
ΥΨΗΛΗΣ ΠΟΙΟΤΗΤΟΣ

* Ἐσώρουχα: BARBARA — DIM — CHANTELLE PARIS
* Νυχτικὰ καὶ ρόμπες: LINGELOR — NEYRET — FRANCE LINGERIE
* Καλσόν: ARMA — DIM

Μία ἐκλογὴ Γαλλικῆς φαντασίας
Γενικαὶ εἰσαγωγαί:
ΟΔ. ΠΑΠΑΠΑΝΑΓΙΩΤΗΣ
ΟΔΟΣ ΒΑΣ. ΣΟΦΙΑΣ 48
ΡΟΔΟΣ

"Εκρηξη χαρᾶς

Γορταστική, ἀπολαυστική, φιλική.

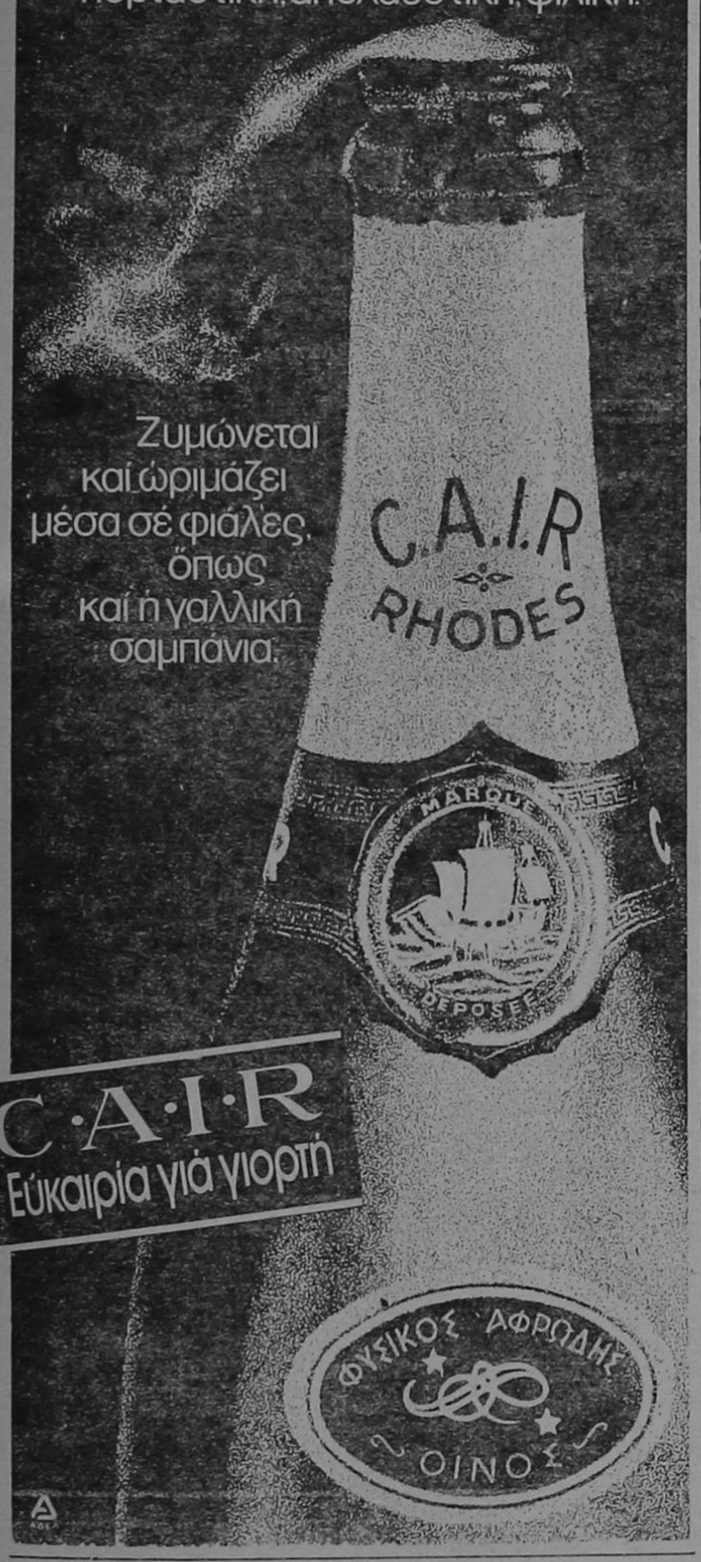

Ζυμώνεται καί ὡριμάζει μέσα σέ φιάλες, ὅπως καί ἡ γαλλική σαμπάνια.

C·A·I·R
Εὐκαιρία γιά γιορτή

ΕΡΓΑ ΥΠΟΔΟΜΗΣ ΣΤΗ ΔΩΔΕΚΑΝΗΣΟ

Συνέχεια ἀπὸ τὴ σελίδα 1

νὰ μείνουν οἱ κάτοικοί τους. Παράλληλα δέ, μὲ τὰ εὐνοϊκὰ κίνητρα, γιὰ ἐπενδύσεις ἔξω ἀπὸ τὴν πόλη τῆς Ρόδου θὰ δοθεῖ ἀναπτυξιακὴ ὤθηση στὴ ξεχασμένη Ρόδο.

Σίγουρα δὲν προτείνουμε νὰ ἀφήσουμε τὶς ἤδη τουριστικὰ ἀναπτυγμένες περιοχὲς χωρὶς βελτίωση τοῦ ἔργου ὑποδομῆς τους. Κάτι τέτοιο θὰ ἦταν μὴ ρεαλιστικό.

Πιστεύουμε ὅμως ὅτι, ἀντὶ νὰ ἀπορροφοῦν τὸ σύνολο τῶν διατιθεμένων κονδυλίων νὰ μειωθεῖ τὸ ποσοστὸ ὥστε νὰ διατίθενται καὶ γιὰ τὶς μικρὲς κοινότητες.

Εἶναι μεγάλο λάθος νὰ βλέπουμε τὴ Ρόδο μόνο μὲ οἰκονομικὰ κριτήρια ἄμεσου κέρδους. Αὐτὸ ἀποτελεῖ μεγάλο κίνδυνο. Πρέπει νὰ δοῦμε λίγο μακροπρόθεσμα τὴ κατάσταση καὶ μὲ διαφορετικὰ κριτήρια. Τότε εἶμαστε σίγουροι, ὅτι θὰ καταλήξουμε στὸ βασικὸ συμπέρασμα ὅτι, ἡ Ρόδος σὰν σύνολο ἔχει μεγάλες δυνατότητες καὶ γιὰ παραπέρα τουριστικὴ ἀνάπτυξη καὶ γιὰ προώθηση τῶν ἄλλων τομέων τῆς οἰκονομίας (Γεωργία — Βιτεχνία). Αὐτὸ ἐκφράζει ἁπλὰ καὶ τὴ βασικὴ ἐπιλογὴ τῆς σημερινῆς κυβέρνησης γιὰ αὐτοδύναμη ἰσόρροπη ἀνάπτυξη.

Ὁλοκληρώνοντας δὲ τὸ θέμα νομίζω ὅτι εἶναι καθῆκον καὶ ὑποχρέωση τῆς Τ.Α. μὲ τὴν συνεργασία τοῦ πολίτη καὶ τῆς πολιτείας νὰ σταματήσει αὐτὴ ἡ μονόπλευρη οἰκονομία τοῦ τόπου πρὸς τὸν τουρισμὸ ποὺ ἔχει σὰν ἀποτέλεσμα νὰ νιώθει σήμερα ὁ Ροδιακὸς λαὸς ἀνασφάλεια, λόγω τῶν ἀρνητικῶν ἐξελίξεων ποὺ διαγράφονται στὸν τουρισμὸ τοῦ νησιοῦ μας καὶ νὰ ἐπιστρέψει στὴ γῆ του μὲ πιὸ εὐνοϊκὲς συνθῆκες ἐργασίας ἀφοῦ προηγουμένως δημιουργηθεῖ ἡ κατάλληλη ὑποδομή, ἐκ μέρους τῆς πολιτείας.

Δωρεές εἰς μνήμην

Ὁ κ. Ἐμμ. Μπακίρης κατέθεσε στὸ Ταμεῖο Ἐκπολιτιστικοῦ καὶ Λαογραφικοῦ Συλλόγου «Ὁ Πήγασος» τοῦ Ἀφάντου δρχ. 500 στὴ μνήμη Μαρούλας Ἠλ. Σιφοπούλου.

Ὁ κ. Δημήτριος Γιάννιτσας ἀπὸ τὸ Γιοχάνεσμπουργκ ἔστειλε 2.000 δρχ. στὸ Ταμεῖο τοῦ Κεντρικοῦ Συλλόγου Καστελλοριζίων «Ὁ Μεγιστεύς», στὴ μνήμη τοῦ ἀποβιώσαντος στὸ Σίδνεῦ ἀδερφοῦ του Ἀντώνη Γιάννιτσα.

PALAZZO DI ROMA IMAGE STUDIO

ΤΙΣ ΤΕΛΕΥΤΑΙΕΣ δημιουργίες τῶν καταστημάτων PALAZZO DI ROMA ποὺ ξεχωρίζουν ἤδη στὸ χῶρο τῆς μόδας τοῦ παπουτσιοῦ καὶ φιλοδοξοῦν νὰ ἐπιβάλουν τὴ μόδα αὐτή, προσφέρουν τὰ ὁμώνυμα καταστήματα ποὺ βρίσκονται —ποῦ ἀλλοῦ;— στὴ Ρόδο.

ΨΩΝΙΖΕΤΕ ΚΑΙ ΜΕ ΤΙΣ ΠΙΣΤΩΤΙΚΕΣ ΣΑΣ ΚΑΡΤΕΣ

Η ΠΟΙΟΤΗΤΑ, ἡ πρωτοτυπία σὲ χρώματα καὶ σχέδια καὶ τὰ ἄριστα ὑλικὰ δείχνουν τὴ διάθεση τοῦ δημιουργοῦ τους νὰ δώσει μιὰ πρωτοποριακὴ θέση στὸ ἑλληνικὸ παπούτσι διεθνῶς.

ΣΗΜ.: ΤΩΡΑ ΚΑΙ ΠΑΙΔΙΚΑ ΠΑΠΟΥΤΣΙΑ ΓΙΑ ΤΟΥΣ ΜΙΚΡΟΥΣ ΜΑΣ ΦΙΛΟΥΣ.

ΚΕΝΤΡΑ ΜΟΔΑΣ

28ης Ὀκτωβρίου 20
τηλ. 20400
Δημ. Θεοδωράκη 25

ΜΗΝ ΠΕΡΙΜΕΝΕΙΣ...

...Να φθηνηνουν τα αυτοκινητα
...Η βενζινη συνεχως ακριβαινει

ΠΑΡΕ ΕΝΑ
Pony

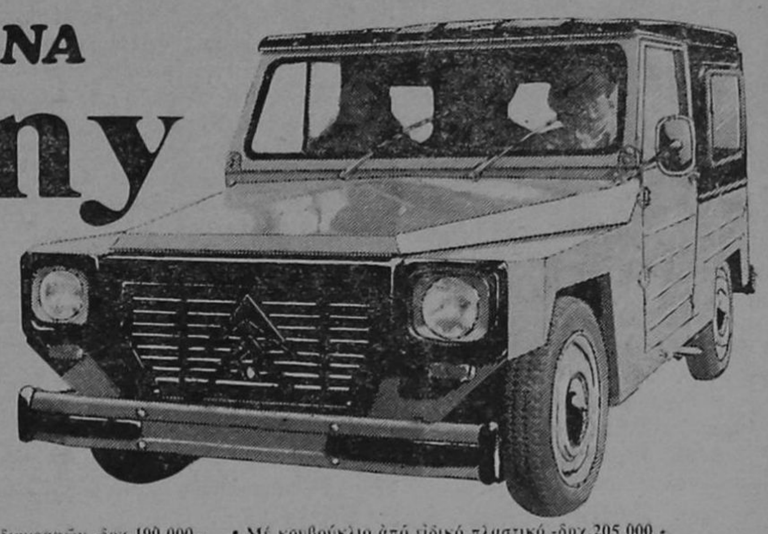

VAN & CARAVAN
5 ΘΕΣΕΩΝ

• Μέ τέντα στρατιωτικῶν προδιαγραφῶν -δρχ.190.000.- • Μέ κουβούκλιο ἀπό εἰδικό πλαστικό -δρχ.205.000.-
• Μέ μικρή προκαταβολή καί 24 μην.δόσεις • Μέ κατανάλωση μόνο 5,6 λίτ./100 χλμ. • Μέ πάμφηνα ἀνταλλακτικά

Pony....μια για παντα

Pony CITROËN

ΑΠΟΚΛΕΙΣΤΙΚΟΙ ΑΝΤΙΠΡΟΣΩΠΟΙ ΔΩΔΕΚΑΝΗΣΟΥ
Δ. Μ. ΚΑΡΑΓΙΑΝΝΗΣ — Α. ΧΑΤΖΑΝΤΩΝΗΣ
Καποδιστρίου 15 — ΤΗΛ. 22608

Χαριστε δῶρα ἀξιας

ΑΝ θέλετε νὰ χαρίσετε ἕνα δῶρο μὲ πραγματικὴ ἀξία καὶ νὰ μείνει μιὰ γιὰ πάντα στὰ χέρια τοῦ ἀγαπημένου σας προσώπου ἢ ἀκόμα καὶ στὸν ἑαυτό σας, διαλλέξτε ἕνα ἀπὸ τὰ τόσα βιβλία τοῦ Βιβλιοπωλείου

ΓΕΡΑΣΙΜΟΥ ΒΙΔΙΝΙΩΤΗ

Στοὰ Τσουβαλᾶ καὶ Ἐθν. Μακαρίου 24

Τηλ. 22831 — Ρόδος

ΠΛΟΥΣΙΑ συλλογὴ βιβλίων:

* ΛΟΓΟΤΕΧΝΙΚΑ
* ΕΠΙΣΤΗΜΟΝΙΚΑ
* ΕΓΚΥΚΛΟΠΑΙΔΙΚΑ

Στεῖλτε γιουνισευχές μέ κάρτες τῆς unicef



ἡ εὐτυχία εἶναι δικαίωμα κάθε παιδιοῦ

Ὀνοματεπώνυμον.....
Διεύθυνση.....
Πόλις.....
Παρακαλῶ νά μοῦ στείλετε τό ἐνημερωτικό φυλλάδιο γιά τις κάρτες τῆς unicef 1981

Ἑλληνική Ἐπιτροπή γιά τήν
unicef
Ξενίας 1 Ἀθήνα 611
τηλ. 7784223 & 7783208

Αὐτή ἡ καταχώρηση εἶναι μιά γενοιόδωρη προσφορά στήν unicef ἀπό αὐτή τήν ἐφημερίδα.

Samsonite

ὁταν οἱ βαλίτσες πάνε μακρυά τότε, πρέπει νά εἶναι Samsonite



"ΑΛΕΚΤΩΡ"

FASHION IN LEATHER
ΓΕΩΡΓΙΟΣ ΚΟΛΛΙΑΣ
ΒΑΣ. ΣΟΦΙΑΣ 46 — ΤΗΛ. 21566 — ΡΟΔΟΣ

Ἀνακοίνωση

ΔΑΝΕ
F)B ΚΑΜΙΡΟΣ

Ἀνακοινοῦται ὅτι καθ' ὅλη τὴν θερινὴ περίοδο τὸ πλοῖο μας «Κάμιρος» θὰ ἐκτελεῖ τὰ κάτωθι δρομολόγια:

* ΑΠΟ ΡΟΔΟΝ: ΔΕΥΤΕΡΑ — ΤΕΤΑΡΤΗ — ΠΑΡΑΣΚΕΥΗ ὥρα 12.00.
* ΑΠΟ ΠΕΙΡΑΙΑ: ΤΡΙΤΗ — ΠΕΜΠΤΗ — ΣΑΒΒΑΤΟ ὥρα 13.00.

Σὲ ὅλα τὰ δρομολόγια θὰ προσεγγίζει στὰ λιμάνια ΚΩ — ΚΑΛΥΜΝΟ — ΛΕΡΟ — ΠΑΤΜΟ.

μέ τήν ἄδειά σας...τώρα καί πετρελαιοκίνητο Land Rover

(ΓΙΑ ΑΓΡΟΤΙΚΟ)

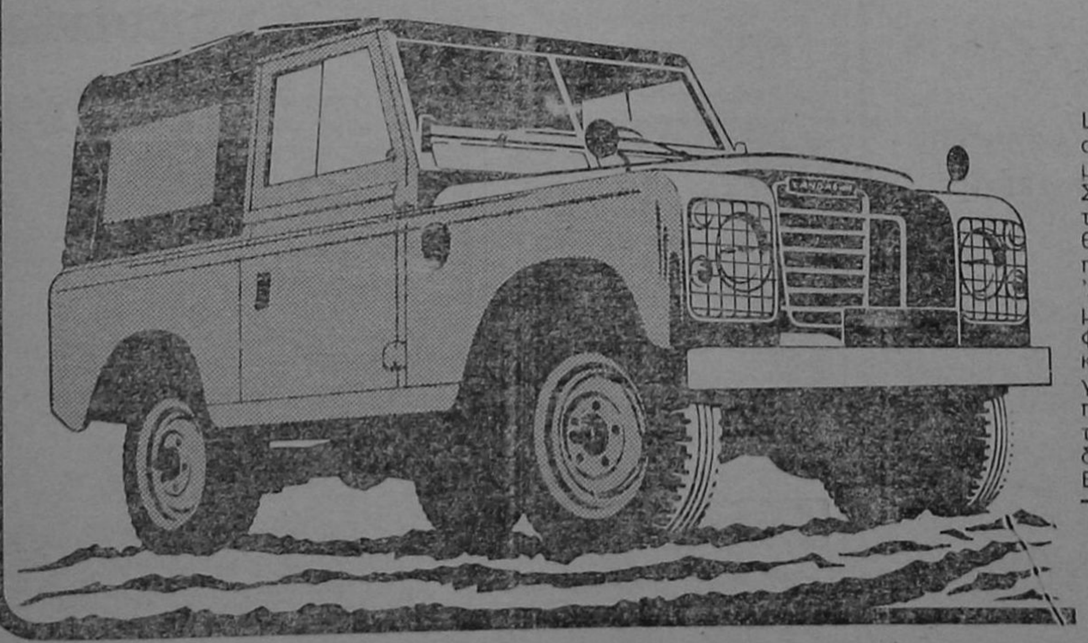

Land Rover, τό μοναδικό. Τό μοναδικό στόν κόσμο αὐτοκίνητο πού ἀξιοποιεῖται μέ τόσο πολλούς τρόπους.
Σέ 65 χῶρες, τό Land Rover χρησιμοποιεῖται σάν ὄχημα στρατιωτικό, ἀστυνομικό, θωρακισμένο, νοσοκομειακό, ἀκόμα καί πυροσβεστικό.
Ἀγρότες, γεωπόνοι, ἐργολάβοι κινοῦνται μ' αὐτό καί δουλεύουν μαζί του στό χωράφι ἤ στό ἐργοτάξιο. Ἐξερευνητές, κυνηγοί καί ψαράδες ταξιδεύουν ἄνετα στούς μεγάλους δρόμους, περνοῦν χαντάκια καί ποτάμια, σκαρφαλώνουν σέ μέρη ἀπρόσιτα, ἐκεῖ πού κανένα ἄλλο μεταφορικό μέσο δέν μπορεῖ νά φτάσει.
Εἶναι ἕνα προνόμιο πού δύσκολα περιγράφεται τό νᾶσαι κάτοχος ἑνός Land Rover. Τώρα, γιά πρώτη φορά στήν Ἑλλάδα, εἰσάγουμε ἀπό τήν Ἀγγλία καί πετρελαιοκίνητα Land Rover. Τό κοντό L/R 88 καί τό L/R 109, μέ μακρύτερο μεταξόνιο. Ὅλα μποροῦν νά παραδοθοῦν, ἀνάλογα μέ τή χρήση, μέ P.T.O., σύστημα ἀναρτήσεως 3 σημείων γιά κάθε καλλιέργεια, μέ καρότσα ἁπλῆ ἤ ἀνατρεπόμενη, μικρή ἤ μεγάλη, ἀνοικτή ἤ κλειστή (μεταλλική ἤ ἀπό ὕφασμα).

Κενταυρος α.ε.
ΑΘΗΝΑ ΙΕΡΑ ΟΔΟΣ 131 - ΤΗΛ 346 7201
ΑΝΤΙΠΡΟΣΩΠΟΙ ΣΕ ΟΛΕΣ ΤΙΣ ΠΟΛΕΙΣ ΤΗΣ ΕΛΛΑΔΟΣ

ΑΠΟΚΛΕΙΣΤΙΚΟΙ ΑΝΤΙΠΡΟΣΩΠΟΙ ΔΩΔΕΚΑΝΗΣΟΥ
Δ. Μ. ΚΑΡΑΓΙΑΝΝΗΣ — Α. ΧΑΤΖΑΝΤΩΝΗΣ
Καποδιστρίου 15 — ΤΗΛ. 22608

ΕΠΙΚΑΙΡΟΤΗΤΕΣ

Συνεργασία στό έμπόριο Ἑλλάδα - Ἀλγέρι

ΑΛΓΕΡΙ, 11 (Τοῦ ἀπεσταλμένου τοῦ ΑΠΕ).—

Ο ΠΡΩΘΥΠΟΥΡΓΟΣ Ἀνδρέας Παπανδρέου εἶχε σήμερα (χτὲς) τὸ πρωὶ στὶς 10.30' (ὥρα Ἑλλάδος 12.30) τὴν πρώτη του κατ' ἰδίαν συνάντηση μὲ τὸν Ἀλγερινὸ συνάδελφό του κ. Μωχάμεντ Ἀμπντελφανί.

Κατὰ τὶς συνομιλίες τους οἱ δύο πρωθυπουργοὶ ἐξέτασαν διάφορα θέματα (κυρίως τὴν κατάσταση στὸν ἀραβικὸ κόσμο, τὴν Μέση Ἀνατολή, τὶς σχέσεις Ἀνατολῆς — Δύσης, τὴν Μεσόγειο καὶ τὸν διάλογο Βορρᾶ — Νότου, ὅπου ἡ Ἀλγερία ἔχει διαδραματίσει σημαντικὸ ρόλο).

Οἱ κκ. ΠΑΠΑΝΔΡΕΟΥ καὶ Ἀμπντελφανὶ συζήτησαν ἀκόμη θέματα ποὺ ἀφοροῦν τὶς σχέσεις τῶν δύο χωρῶν καὶ τὴ συνεργασία τους, στοὺς διάφορους τομεῖς: πολιτικό, οἰκονομικό, ἐμπορικό, βιομηχανικό, τεχνικὸ καὶ πολιτιστικό.

Ο κ. ΠΑΠΑΝΔΡΕΟΥ ἀνέπτυξε τόσο στὸν πρωθυπουργὸ Ἀμπντελφανὶ σήμερα (χτὲς), ὅσο καὶ κατὰ τὶς χτεσινὲς (προχτεσινὲς συνομιλίες του μὲ τὸν πρόεδρο Μπενζεντὶντ τὰ ἐθνικά μας θέματα, τὸ Αἰγαῖο, τὸ Κυπριακὸ καὶ τὶς σχέσεις μας μὲ τὴν Τουρκία.

ΕΞΑΛΛΟΥ, κατὰ τὶς ἐπαφές ποὺ ἔχουν μὲ τοὺς ἀρμόδιους ὑπουργοὺς καὶ ἀξιωματούχους τῆς Ἀλγερίας, τὰ μέλη τῆς ἀντιπροσωπείας ἐξέτασαν συνεργασίες σ' ὅλους τοὺς τομεῖς καὶ ἰδιαίτερα τοῦ Ἐμπορίου, τῆς δημιουργίας κοινῶν βιομηχανικῶν ἐπιχειρήσεων τῶν δύο χωρῶν ναυτικο—επισκευαστικῶν μονάδων καὶ συμμετοχῆς τῆς Ἑλλάδος στὸ μεγάλο οἰκιστικο—αναπτυξιακὸ πρόγραμμα τῆς Ἀλγερίας. Ἰδιαίτερο ἐνδιαφέρον παρουσιάζουν οἱ συνομιλίες ποὺ ἔχει ὁ ὑπουργὸς Δημοσίων Ἔργων κ. Α. Τσοχατζόπουλος μὲ τὸν Ἀλγερινὸ ὑπουργὸ Οἰκισμοῦ κ. Ἀχμὲτ Ἀλὶ Γκαζαλί.

ΙΣΤΟΡΙΚΟ ΤΟ ΣΥΝΕΔΡΙΟ ΤΗΣ ΔΩΔΕΚΑΝΗΣΟΥ

☛ Συνέχεια ἀπὸ τὴ σελίδα 1

μπὰρ, κυλικεῖα, ζαχαροπλαστεῖα κ.λπ.

ΕΒΔΟΜΟ ψήφισμα: Τὸ Συνέδριο ὑποβάλλει πρὸς τὴ κυβέρνηση παράκληση νὰ ἐπισπεύσει τὴν ἔκδοση προεδρικοῦ διατάγματος καθορισμοῦ τῶν ὅρων ἢ πεκτάσεως τῶν ὁρίων τῶν ὑφισταμένων ρυμοτομικῶν σχεδίων οἰκιστικῶν περιοχῶν, γιατὶ οἱ κάτοικοι τῆς ὑπαίθρου ἔχουν περιέλθει σὲ ἀδιέξοδο ἀφοῦ βρίσκονται σὲ ἀδυναμία νὰ ἀποκτήσουν στέγη.

ΟΓΔΟΟ ψήφισμα: Νὰ συσταθεῖ ἀπὸ τὴ κυβέρνηση νέος Κώδικας ΟΤΑ μὲ ἀποφασιστικὴ συμμετοχὴ τῶν ΟΤΑ, τὶς ἀπόψεις τῶν ὁποίων ἀπηχεῖ τὸ ΔΣ τῆς ΚΕΔΚΕ.

ΕΝΑΤΟ ψήφισμα: Τὸ Συνέδριο ψηφίζει ὁμόφωνα πὼς οἱ σημερινὲς συνθῆκες ἀνάπτυξης καὶ οἱ συσσωρευμένες ἀνάγκες πολεοδομικοῦ σχεδιασμοῦ καὶ ἐφαρμογὴ καὶ ἐκτέλεση τεχνικῶν ἔργων καθιστᾶ ἀπαραίτητη τὴν ἀνάγκη σύστασης τεχνικῶν γραφείων στοὺς Δήμους καὶ τὶς Κοινότητες.

ΔΕΚΑΤΟ ψήφισμα: Ἄρση τῆς ἀπαγόρευσης στοὺς ΟΤΑ, γιὰ νὰ μπορέσουν νὰ προσλάβουν ἐργατοτεχνικὸ προσωπικό.

ΕΝΔΕΚΑΤΟ ψήφισμα: Οἱ Σύνεδροι ἀποδέχονται τὴ διαδικασία γιὰ τὴν ἀνάπτυξη τῆς Χώρας. Καὶ νὰ φτιάχτεῖ ἀπὸ Λαὸ καὶ Τπικὴ Αὐτοδιοίκηση ἡ ὑποδομὴ ποὺ θὰ μᾶς ἐπιτρέψει ν' ἀξιοποιήσουμε τὶς σημαντικὲς ὀρυμιδιότητες καὶ δραστηριότητες ποὺ δίνει ἡ κυβέρνηση.

ΔΩΔΕΚΑΤΟ ψήφισμα: Οἱ Δήμαρχοι καὶ Κοινοτάρχες ζητοῦν νὰ πάψει νὰ ἀποτελεῖ ἀδικαιολόγητο γραφειοκρατικὸ παρεμβατισμὸ στὴν ἐκτέλεση Δημοτικῶν ἢ Κοινοτικῶν ἔργων τὸ Π.Δ. 28) 80.

ΔΕΚΑΤΟ ΤΡΙΤΟ ψήφισμα: Νομοθέτηση γιὰ τὴ χορήγηση στοὺς ΟΤΑ ποσοστὸ 8ο) ο ἀπὸ τὸ Ἐθνικὸ Εἰσόδημα.

ΔΕΚΑΤΟ ΤΕΤΑΡΤΟ ψήφισμα: Ἐκφράζει τὴν παράκληση πρὸς τὴν ὑπουργὸ Π.Ε. ὅπως ἀποδεσμευτοῦν καὶ ἀποχαρακτηριστοῦν ὡς ἀρχαιλογικοὶ χῶροι —διὰ περιορισμὸ τοῦ καθ' αὐτοῦ ἀρχαιολογικοῦ χώρου— σὲ λογικὴ ἀκτίνα ἀπὸ τὴν ἀρχαία Κάμειρο ὥστε νὰ ἐπιτραπεῖ ἡ ἀνέγερση καὶ λειτουργία μονόροφων κτισμάτων.

ΔΕΚΑΤΟ ΠΕΜΠΤΟ ψήφισμα: Νὰ ἐπιδοτοῦνται οἱ Κοινότητες, νὰ παραχωρηθοῦν σ' ὅλους τοὺς ἀγρότες πετρελαιοκίνητα αὐτοκίνητα καὶ γεωργικὰ μηχανήματα. Νὰ ἐδρεύουν οἱ γεωπόνοι σὲ κάθε περιφέρεια καὶ νὰ ἱδρυθοῦν ὅπου δὲν ὑπάρχουν ἀγροτικὰ ἰατρεῖα.

ΔΕΚΑΤΟ ΕΚΤΟ ψήφισμα: Τὴν ἀνακατανομὴ τοῦ φόρου καταναλώσεως 4ο) ο ποὺ εἰσπράττει ὁ Δῆμος ὡς ἑξῆς:

—Ποσοστὸ 45ο) ο τῶν συναλλαγῶν εἰσπράξεων νὰ κατανέμεται στὶς Κοινότητες τῆς Ρόδου.

—Ποσοστὸ 45ο) ο τοῦ συνόλου νὰ περιέρχεται στὸ Δῆμο Ρόδου, καὶ

—Ποσοστὸ 10ο) ο νὰ παραχωρεῖται στὴν ΤΕΔΚΔ.

ΔΕΚΑΤΟ ΕΒΔΟΜΟ ψήφισμα: Τὴν πρόταση ποὺ ἔγινε στὸν ὑφυπουργὸ κ. Δημοσθενόπουλο (στὸ ΕΒΕΔ) σχετικὰ μὲ τὴν Κτηματικὴ Ἑταιρία.

Ἐκδρομὴ στὴ Μεγίστη μὲ τὸ «Κάμιρος»

Μεγάλη ἐκδρομή, προσκύνημα στὸ Καστελλόριζο, ἑτοιμάζει ὁ Κεντρικὸς Σύλλογος Καστελλοριζίων ὁ «Μεγιστεύς», μὲ τὴν εὐκαιρία τοῦ γιορτασμοῦ τοῦ Πολυούχου τοῦ Νησιοῦ Ἁγίου Κωνσταντίνου, τὴν 23.5.82 μὲ τὸ πολυτελέστατο πλοῖο «ΚΑΜΙΡΟΣ» καὶ ἡ ὁποία προβλέπεται νὰ ἔχει καὶ φέτος μεγάλη ἐπιτυχία. Ἡ τιμὴ καὶ ἐφέτος ἀπὸ ὅτι πληροφορούμεθα θὰ εἶναι ἡ περσινή, δηλ. 1.000 δρχ. τὸ ἄτομο καὶ οἱ μαθητὲς καὶ τὰ παιδιὰ 500 δρχ.

Μνημόσυνο

Τελοῦμε τὴν προσεχὴ Πέμπτη 13ην τρέχοντος καὶ ὥραν 8.00 πρωινὴν στὸν ἱερὸν ναὸν Ἁγίας Εἰρήνης Ὀρφανοτροφείου τρίμηνο μνημόσυνο ὑπὲρ ἀναπαύσεως τῆς ψυχῆς τῆς λατρευτῆς μας συζύγου καὶ μητέρας

ΔΕΣΠΟΙΝΑΣ ΒΕΝΙΤΗ

Ὁ Σύζυγος Ἀγαπητὸς Βενίτης
Τὰ Τέκνα Λόλα καὶ Κομνηνός

ΜΑΤΙΕΣ ΣΤΑ ΣΠΟΡ

● Ἐπιμέλεια Ἀθλητικῆς Στήλης: ΜΙΧΑΛΗΣ ΜΠΑΡΙΑΝΑΚΗΣ ●

Ἐπανέρχεται ὁ Δοξάκης Φιλικὸ σήμερα ἡ Ρόδος μὲ τοὺς ἐρασιτέχνες

ΑΡΧΙΣΕ χτὲς ἡ Ρόδος νὰ προετοιμάζεται γιὰ τὸ κυριακάτικο παιχνίδι ποὺ θὰ δώσει στὴ πόλη μας μὲ τὸν Ἡρακλῆ.

Ἡ χτεσινὴ προπόνηση ἔγινε στὶς ἐγκαταστάσεις τοῦ ΓΚΟΛΦ καὶ ἐκτὸς ἀπὸ ὅτι ἦταν πολὺ κουραστική, ἐπικρατοῦσε καὶ ἡ χτεσινὴ ζέστη ποὺ γινότανε μαρτύριο γιὰ τοὺς παίχτες.

Ἀπὸ τὴ χτεσινὴ προπόνηση ἀπουσίαζαν οἱ δύο τερματοφύλακες Δοξάκης καὶ Ἀστρᾶς καὶ ὁ τραυματίας Χατζηαχμέτ.

Στὸ κυριακάτικο παιχνίδι μὲ τὸν Ἡρακλῆ εἶναι σίγουρο ὅτι θὰ ἐπανεμφανισθεῖ ὁ τερματοφύλακας Δοξάκης ἀφοῦ ἡ τιμωρία του ποὺ εἶχε μιὰ ἀγωνιστική, πραγματοποιήθηκε στὸ παιχνίδι ποὺ μᾶς πέρασε μὲ τὴν Καβάλα.

● Γιὰ τὴν ἰσοπαλία ποὺ ἀπέσπασε ἡ Ρόδος τὴν Κυριακὴ στὴ Καβάλα κάθε ποδοσφαιριστὴς θὰ πάρει ἀπὸ 5.000 δρχ.

● Ἀπὸ ὅτι ἔγινε γνωστὸ μετὰ τὸ τέλος τοῦ σπαιχνιδιοῦ μὲ τὴν Καβάλα, πολλοὶ ποδοσφαιριστὲς τῆς Ρόδου εἶχαν ἐγκάρδια συνομιλία μὲ τὸν περσινὸ τεχνικὸ ἡγέτη τῆς ὁμάδας μας κ. Μιχάλη Μπέλλη. Μάλιστα δὲ ὁ κ. Μπέλλης ἔδωσε συγχαρητήρια σὲ ὅλους τοὺς ποδοσφαιριστὲς γιὰ τὶς καλὲς ἐμφανίσεις ποὺ ἔκαναν φέτος στὸ πρωτάθλημα, καὶ γιὰ τὴ βαθμολογικὴ θέση ποὺ κατέχουν.

● Τὸ ἐρχόμενο Σάββατο ἀπὸ ὅτι ἔγινε γνωστὸ ὁ τραυματίας ποδοσφαιριστὴς τῆς Ρόδου Σελμὰν Χατζηαχμὲτ θὰ ἀναχωρήσει γιὰ τὴ Σουηδία ὅπου πρόκειται νὰ χειρουργηθεῖ ἀπὸ εἰδικὸ γιατρό.

● ΟΠΩΣ κάθε Τετάρτη ἔτσι καὶ σήμερα ἡ Ρόδος θὰ κάνει φιλικὴ συνάντηση στὸ Ἐθνικὸ Στάδιο μὲ τὴν Ἐρασιτεχνικὴ ὁμάδα. Τὸ φιλικὸ αὐτὸ παιχνίδι θὰ ἀρχίσει στὶς 5.00 μ.μ.

Μὲ πολλὲς ἀπουσίες ἄρχισε νὰ γυμνάζεται ὁ Διαγόρας

ΚΑΙ Ο Διαγόρας ἄρχισε νὰ προετοιμάζεται γιὰ τὸ δύσκολο κυριακάτικο παιχνίδι ποὺ θὰ δώσει ἡ ὁμάδα μὲ τὸ Αἰγάλεω στὴν Ἀθήνα.

Ἔτσι λοιπόν, οἱ κυανέρυθροι τῆς πόλης μας θὰ παίξουν τὸ τελευταῖο τους χαρτὶ γιὰ τὴν ὀπόθεση τοῦ τίτλου, ἀφοῦ μὲ νίκη φόρο ἀποτέλεσμα θὰ συνεχίσουν τὶς προσπάθειές τους γιὰ τὴν ὀπόθεση τοῦ τίτλου, ἐνῶ ἀντίθετα μὲ ἥττα ὁριστικὰ.

Ἀπὸ τὴν χτεσινὴ προπόνηση ποὺ ἔγινε στὸ Β' τοῦ Ἐθνικοῦ Σταδίου ὑπὸ τὶς ὁδηγίες τοῦ κ. Ἀνδρέα Σταματιάδη ἀπουσίαζαν πολλοὶ ποδοσφαιριστές.

Αὐτοὶ εἶναι: ὁ Ἀθανασίου ποὺ νιώθει ἐνοχλήσεις στὴν ὠμοπλάτη του καὶ κάνει θεραπεῖες, ἡ συμμετοχή του γιὰ τὸ κυριακάτικο παιχνίδι εἶναι ἀμφίβολη. Ὁ Χάσταλης ποὺ γιὰ προληπτικοὺς λόγους δὲν γυμνάσθηκε. Ὁ Σπανὸς δὲν προπονήθηκε δικαιολογημένα, τὸ ἴδιο καὶ ὁ Λαλιώτης ποὺ δὲν πῆρε ἄδεια ἀπὸ τὴν μονάδα του.

Φυσικὰ ἀπουσίαζε καὶ ὁ τιμωρημένος Σωτηρόπουλος γιὰ τὸ γνωστὸ ἐπεισόδιο ποὺ δημιουργήθηκε στὸ παιχνίδι κυπέλου μὲ τὴ Λάρισα, ὅπου δὲν δέχθηκε νὰ καθήσει στὸν πάγκο μὲ ἀποτέλεσμα νὰ τιμωρηθεῖ, τόσο ἀπὸ τὸν προπονητή του, ὅσο καὶ ἀπὸ τὸ ΔΣ τοῦ Διαγόρα.

● Μετὰ τὸ τέλος τοῦ παιχνιδιοῦ μὲ τὴν Προοδευτικὴ δημιουργήθηκε κι ἄλλο ἐπεισόδιο μεταξὺ τοῦ Ράδου Γιώργου καὶ Σταματιάδη, ἀφοῦ ὁ ποδοσφαιριστὴς μίλησε μὲ ἔντονο τόνο στὸν προπονητή του. Γιὰ τὸ λόγο ὅτι ἀφοῦ ἦταν τραυματίας ὁ Οὔτσικας καὶ δὲν μποροῦσε νὰ προσφέρει τὶς ὑπηρεσίες του τὸν ἀπέκλεισε ἀπὸ τὴν 16άδα ἐπειδὴ ἔχασε τὴν τελευταία προπόνηση τῆς ἑβδομάδας.

Μετὰ ἀπὸ αὐτὰ ὁ κ. Ἀνδρέας Σταματιάδης δήλωσε ὅτι δὲν θὰ τὸν δεχθεῖ γιὰ μέχρι τὸ τέλος τῆς ποδοσφαιρικῆς περιόδου. Ἔτσι, τέρμα γιὰ φέτος ὁ Γιῶργος Ράδος στὸ Διαγόρα.

● Ἀντίθετα ἐπανέρχεται τὴ Κυριακὴ ὁ Μπάμπης Ἀντζόγλου ποὺ ἔχει ἐκτίσει τὶς δύο ἀγωνιστικές. Ἴσως ἐπανέλθει καὶ ὁ Ἀχιλλᾶς ποὺ ἀρχίζει νὰ γυμνάζεται ἐλαφρὰ ἀπὸ χτές.

Ἀθλητικὲς εἰδήσεις

● Μὲ σημερινὲς ἀποφάσεις τοῦ τέταρτου τμήματος τοῦ Συμβουλίου Ἐπικρατείας, τέσσερα προσφυγὴ τοῦ Παναθηναϊκοῦ κατὰ τῆς ἀποφάσεως τοῦ Ἀνωτάτου Συμβουλίου Ἐπιλύσεως Ἀθλητικῶν Διαφορῶν μὲ τὴν ὁποία ὁ Ἀθηναϊκὸς Σύλλογος χάνει τὸν ἀγῶνα τοῦ Κυπέλου Ἑλλάδας στὸν ὁποῖο εἶχε νικήσει τὸν Ὀλυμπιακὸ μὲ 3—2 ὅσο καὶ ἡ προσφυγὴ τοῦ ποδοσφαιριστῆ Χουὰν Ραμὸν Ρότσα Μπουμπλῆ κατὰ τῆς ἀποφάσεως τοῦ ΑΣΕΑΔ μὲ τὴν ὁποία ἀκυρώνεται τὸ ἀγωνιστικὸ δελτίο τοῦ παίκτη, θὰ συζητηθοῦν στὴν Ὁλομέλεια τοῦ Συμβουλίου Ἐπικρατείας, στὶς 21 Μαΐου.

● Ἡ Σουηδία ἀνακοίνωσε στὸ ΣΕΓΑΣ ὅτι στοὺς Εὐρωπαϊκοὺς ἀγῶνες τῶν Ἀθηνῶν, ποὺ θὰ γίνουν 6 μὲ 12 Σεπτεμβρίου θὰ πάρει μέρος μὲ 40 ἀθλητές, 25 ἀθλήτριες καὶ 10 προπονητές.

● Ὁ ΣΕΓΑΣ ζήτησε ἀπὸ τὴν Ὀλυμπιακὴ Ἐπιτροπὴ νὰ ἀναθληθεῖ ἡ ἔναρξη τῶν ἔργασιῶν τῆς βελτιώσεως τῶν ἐγκαταστάσεων τοῦ Σταδίου Καρασκάκη, γιὰ δύο μῆνες, προκειμένου τὸν Ἰούνιο καὶ Ἰούλιο νὰ γίνουν σ' αὐτὸ διεθνεῖς ἀγῶνες κλασικοῦ ἀθλητισμοῦ.

● Ὁ ἀρχηγὸς τῆς Τότταναμ Στὴβ Πέρρυμαν ἀναδείχθηκε καλύτερος παίκτης τοῦ ἀγγλικοῦ πρωταθλήματος 1982.

ΤΑ ΣΤΟΙΧΕΙΑ ΤΗΣ 4ΧΡΟΝΗΣ ΠΟΥ ΕΧΕΙ ΑΝΑΓΚΗ ΒΟΗΘΕΙΑΣ

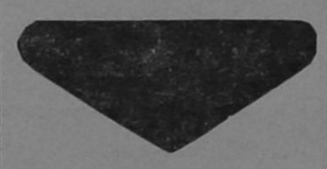

ΓΙΑ τὸ μικρὸ 4χρονο κοριτσάκι ποὺ γράψαμε χτὲς ὅτι ἔχει ἀνάγκη νὰ χειρουργηθεῖ στὴν Ἀθήνα, σημειώνουμε σήμερα τὰ στοιχεῖα καὶ τὴ διεύθυνσή του, γιὰ ὅσους συμπολίτες μας θέλουν νὰ τὸ βοηθήσουν:

ΑΙΚΑΤΕΡΙΝΗ ΛΑΤΣΑΤΙ ΑΝΟΥ τοῦ Μιχαὴλ καὶ τῆς Μιχαλίτσας. Κατοικία: Σοφούλη 134. Τηλέφωνο 28832. Λογαριασμὸς στὴν Ἐμπορικὴ Τράπεζα Ἀριθμὸς 178032.

Πρόγραμμα ἐκδρομῶν Ἰπταμένων ΜΑΡΙΛΕΝΑ και ΤΖΙΝΑ

● ΑΠΟ ΡΟΔΟ:
- ΚΑΘΗΜΕΡΙΝΩΣ ΔΙΑ ΚΩ. Ἀναχώρηση 07.00. Ἐπιστροφὴ 20.00,
- Ἑκάστη ΚΥΡΙΑΚΗ καὶ ΠΑΡΑΣΚΕΥΗ.
- ΔΙΑ ΧΑΛΚΗ ΚΑΙ ΤΗΛΟ. Ἀναχώρηση 08.30. Ἐπιστροφὴ 18.20.

● ΑΠΑ ΚΩ:
- ΚΑΘΗΜΕΡΙΝΩΣ ΔΙΑ ΡΟΔΟ. Ἀναχώρηση 09.15. Ἐπιστροφὴ 18.00.
- Ἑκάστη ΔΕΥΤΕΡΑ — ΤΕΤΑΡΤΗ — ΣΑΒΒΑΤΟ διὰ ΠΑΤΜΟ. Ἀναχώρηση 09.15. Ἐπιστροφὴ 18.00.
- Ἑκάστη ΤΡΙΤΗ καὶ ΠΕΜΠΤΗ διὰ ΝΙΣΥΡΟ. Ἀναχώρηση 09.15. Ἐπιστροφὴ 18.00.

Διὰ περισσότερες πληροφορίες στὰ πρακτορεῖα, Ξενοδοχεῖα ἢ στὸ Γενικὸ Πρακτορεῖο ΚΟΥΡΟΣ: Γαλλίας 16. Τηλ. 22400 — 24.377.

ΑΝΑΚΟΙΝΩΣΗ

Ἡ ΧΕΝ Ρόδου ὀργανώνει ἐκδρομὴ στὴν Πάτμο μὲ τὸ πλοῖο «ΟΜΗΡΟΣ». Ἀναχώρηση ἀπὸ τὴ Ρόδο τὸ Σάββατο, 22 Μαΐου στὶς 12 τὸ μεσημέρι. Ἐπιστροφὴ στὴ Ρόδο Τρίτη πρωί.

Συνολικὴ τιμὴ 5.500 δρχ. Περιλαμβάνει ἀτομικὸ εἰσιτήριο 1ης θέσεως. Διαμονὴ 2 βράδυα στὸ ξενοδοχεῖο μὲ πρωινό. Σὲ πολυθρόνα 3ης θέσεως ἡ συνολικὴ τιμὴ εἶναι 2.600 δρχ. τὸ ἄτομο.

Γιὰ δηλώσεις συμμετοχῆς τηλεφωνήσατε στὴ ΧΕΝ στὸ τηλ. 22.205 καὶ στὸ ξενοδοχεῖο ΣΕΒΑΛΙΕ κ. Παπαδάκη, τηλ. 22.781, τὸ ἀργότερο μέχρι τῆς 15 Μαΐου.

Τή Πέμπτη θὰ γίνει σύσκεψη γιὰ τὴν Γεωργία τοῦ Νομοῦ

ΤΗΝ προσεχὴ Πέμπτη 13 Μαΐου θὰ γίνει μεγάλη σύσκεψη στὴ Νομαρχία Δωδεκανήσου μὲ τὴν προεδρία τῆς κ. Συνοδινοῦ, μὲ θέμα τὴν Γεωργία τῆς Δωδεκανήσου.

ΠΟΙΟΙ ΠΑΙΡΝΟΥΝ ΜΕΡΟΣ ΣΤΗ ΣΥΣΚΕΨΗ

Στὴ σύσκεψη γιὰ τὴν Γεωργία θὰ πάρουν μέρος οἱ: Δ) ντὴς Γεωργίας κ. Βαφειάδης, οἱ κ.κ. Τμηματάρχες Ἀγγελάκης, Παπαδημητρίου, Ἰωαννίδης, Γρύλλης καὶ Προγραμματισμοῦ Μελετῶν Γεωργιάδου.

Ὁ Δ) ντὴς Δασῶν κ. Μ. Παπαθεοδώρου, ὁ Δ) ντὴς Κτηνιατρικῆς Α. Ἀσπρέας, τῆς ΓΕΒ κ. Βησαρδης, ἐπίσης οἱ κ.κ. Σταθμοῦ Ἐρεύνης Βάρη Κωνσταντάκης, Φυτωρίου Σπανίδης, ὁ Δ) ντὴς ΑΤΕ Ρόδου Παπαναγιώτου, ὁ Τεχν. Ἐπιθεωρητὴς Τζανίτης, ὁ Δ) ντὴς καὶ ὁ Πρόεδρος τῆς ΕΓΣΔ Ἀθανασιάδης καὶ Τσυγάρος, Ἐποπτείας Ἀλιείας Καβαλλάκης, ὁ δήμαρχος Ρόδου, κλιμάκιο τοῦ ΓΧΟΠ, τοῦ ΤΕΕ, ἐκπρόσωποι τῶν Ἀγροτικῶν Συλλόγων Κρητηνίας — Φανῶν — Καλαβάρδων — Σαλάκου κ.ἄ.

Περισσότερα στοὺς ἀγρότες ἀπὸ διαχείριση προϊόντων

ΑΘΗΝΑ, 11 (ΑΠΕ).—

ΜΕΤΑ ἀπὸ ἀπόφαση τοῦ Συμβουλίου Ὑπουργῶν Γεωργίας τῆς ΕΟΚ ἀπὸ τὶς 6 Μαΐου, ἡ νέα ἰσοτιμία τῆς «πράσινης» δραχμῆς εἶναι 1 Εὐρωπαϊκὴ μονάδα (ECU) πρὸς 63,7637 δρχ. ἀπὸ 61,4454 δρχ. ποὺ ἦταν ὡς τότε.

Αὐτὸ σημαίνει ὅτι οἱ ἀγρότες θὰ παίρνουν 4ο) ο περισσότερα κατὰ τὴ διαχείριση τῶν προϊόντων τους. Συγκεκριμένα τὴν αὔξηση αὐτὴ θὰ τὴν παίρνουν ὅταν παραδίνουν τὸ προϊόν τους στὴ συγκέντρωση στὴν ἀπόσυρση καθὼς καὶ κατὰ τὴν κατάθλη τῶν ἐνισχύσεων, ἐπιδοτήσεων καὶ βοηθειῶν.

Ἡ Τουρκια προχωρεῖ σὲ ἐξόντωση τῶν Κούρδων

ΒΟΝΝΗ, 11 (ΑΠΕ).—

ΟΓΔΟΝΤΑ πέντε διανοούμενοι καὶ πολιτικὲς προσωπικότητες τοῦ Τουρκικοῦ Κουρδιστάν, ποὺ ἔχουν φυλακισθεῖ ἀπὸ τὴ στρατιωτικὴ κυβέρνηση τῆς Ἄγκυρας, κινδυνεύουν νὰ πεθάνουν ὅπως ὑποστηρίζει ὁ Κοῦρδος δικηγόρος Σεραφετὶν Καγιά, ὁ ὁποῖος διέφυγε.

Ὁ κ. Καγιὰ ὑποστηρίζει ὅτι 3.000 Κοῦρδοι βρίσκονται αὐτὴ τὴ στιγμὴ στὶς φυλακές, ἐνῶ, ὅπως τόνισε στοὺς δημοσιογράφους, τὰ δύο τρίτα τοῦ τουρκικοῦ στρατοῦ, δηλαδὴ περίπου 300.000 ἄνδρες — βρίσκονται στὸ Κουρδιστὰν μὲ ἀποτέλεσμα 30.000 Κοῦρδοι διανοούμενοι ἐκπαιδευτικοί, γιατροί, φοιτητὲς καὶ συνδικαλιστὲς νὰ ἔχουν συλληφθεῖ ἀπὸ τὴν ἡμέρα τοῦ στρατιωτικοῦ πραξικοπήματος στὶς 12 Σεπτεμβρίου 1980.

Ὁ κ. Καγιά, τέλος, ὑπογράμμισε ὅτι ὁ τουρκικὸς στρατὸς ἔχει σκοτώσει μέχρι τώρα 500 περίπου Κούρδους, ἐνῶ ἄλλοι 1500 ἔχουν καταστεῖ ἀνάπηροι ἀπὸ τὰ βασανιστήρια.

Ἐντύπωση προκάλεσε ἡ ἁπλότητα τοῦ ὑπουργοῦ

Ἐντύπωση προξένησε στοὺς ἐκδρομεῖς ἡ ἁπλότητα τοῦ ὑπουργοῦ κ. Γεννηματᾶ ὁ ὁποῖος ἐπέστρεφε ἀπὸ τὴ Σύμη μὲ τὸ ἡμερόπλοιο «Σύμη» προχθές.

Ἀπὸ τὴ «νόσο τῶν δυτῶν» προσβλήθηκε Καλύμνιος

ΑΠΟ ΤΗ νόσο τῶν δυτῶν προσβλήθηκε ὁ Νίκος Δούκης, 26 χρόνων, ἀπὸ τὴν Κάλυμνο, δύτης τοῦ ψαράδικου «Θεμελί να», ἐνῶ μάζευε ὄστρακα στὴ θαλάσσια περιοχὴ Πλακίδες τῆς Ἀστυπάλαιας.

Ὁ δύτης μεταφέρθηκε στὸ θάλαμο ἀποπίεσης τῆς Καλύμνου μὲ πλήρη παράλυση στὰ πόδια, στὴν οὐροδόχο κύστη καὶ στὰ ἔντερα.

Συνεδρίαση τῆς Βρετανικῆς κυβέρνησης

ΛΟΝΔΙΝΟ, 11 (ΑΠΕ).—

Η ΒΡΕΤΑΝΙΚΗ κυβέρνηση συνεδρίασε ἔκτακτα, σήμερα (χτὲς) τὸ μεσημέρι καὶ ἐξέτασε τὶς τελευταῖες ἐξελίξεις τῆς κατοχῆς στὰ νησιὰ Φώκλαντ.

Προηγουμένως, στὴν πρωθυπουργικὴ κατοικία συνεδρίασε τὸ Εἰδικὸ Συμβούλιο Ὑπουργῶν γιὰ τὴν κρίση στὰ νησιὰ Φώκλαντ, στὸ ὁποῖο μετέχουν οἱ ὑπουργοὶ Ἐξωτερικῶν, Ἐσωτερικῶν καὶ Ἀμύνης, ὁ πρόεδρος τοῦ Συντηρητικοῦ Κόμματος, κ. Σεσὶλ Πάρκινσον, μετέχει συχνὰ στὶς συνεδριάσεις αὐτές.

ΦΑΡΜΑΚΕΙΑ

ΣΗΜΕΡΑ διημερεύει τὸ φαρμακεῖο τοῦ ΠΕΤΡΑ ΙΩΑΝΝΗ, ὁδὸς Παλαιῶν Πατρῶν Γερμανοῦ 8.

ΣΗΜΕΡΑ διανυκτερεύει τὸ φαρμακεῖο τοῦ ΚΑΡΑΚΑΤΣΑΝΗ ΓΕΩΡΓΙΟΥ, Πλατεῖα Κύπρου.

ΒΕΝΖΙΝΗ... τη νύχτα

ΣΗΜΕΡΑ διανυκτερεύει τὸ πρατήριο βενζίνης τοῦ ΤΡΙΚΟΙΛΗ ΙΩΑΝΝΗ, Χωρίον Ἰάλυσος.

Ἀνακοίνωση

ΑΠΟ τὸ Πολιτικὸ Γραφεῖο Ρόδου τῆς ΕΔΗΚ ἀνακοινώθηκε ὅτι τὴν Κυριακὴ 16 Μαΐου '82 ὥρα 9η πρωινὴ θὰ γίνουν ἀρχαιρεσίες γιὰ τὴν ἐκλογὴ νέας Νομαρχιακῆς Ἐπιτροπῆς τῆς ΕΔΗΚ στὴ Δωδεκάνησο.

ΜΙΚΡΑ ΝΕΑ

ΤΑ ΜΕΛΗ τῆς Ἕνωσης Δήμων καὶ Κοινοτήτων Δωδεκανήσου ἐκφράσανε χτὲς τὸ πρωὶ τὴ συμπαράσταση καὶ συμπάθειά τους στὸ μέλος του, τὸν δήμαρχο Νισύρου κ. Ν. Παπάτσο, γιὰ τὸν ὁποῖο ἐκκρεμεῖ δίκη μὲ σοβαρὲς κατηγορίες.

★

Τὸ Ὑπουργεῖο Ἐμπορικῆς Ναυτιλίας, προκηρύσσει διαγωνισμοὺς Ὑπαξιωματικῶν στὸ ΛΣ. σιμὸ γιὰ τὴν κατάσταση 73 Δο

Ὁ Διαγωνισμὸς θὰ γίνει στὴν Ἀθήνα στὶς 8.6.1982.

Γιὰ περισσότερες πληροφορίες οἱ ἐνδιαφερόμενοι, μποροῦν νὰ ἀπευθύνονται στὸ Τμῆμα Γραμματείας τῆς Νομαρχίας.

Δ.Δ.Ν.Ε

Ἀνακοίνωση

Γνωρίζουμε στοὺς παλαιοὺς μετόχους τῆς ἑταιρίας μας, ὅτι ἡ προθεσμία γιὰ τὴν προνομιακὴ προεγγραφή τους στὴν αὔξηση τοῦ Μετοχικοῦ Κεφαλαίου, λήγει στὶς 15 Μαΐου 1982.

Μετὰ τὴν ἡμερομηνία αὐτὴ θὰ μποροῦν νὰ ἀποκτήσουν νέες μετοχές, ἂν ὑπάρχουν ἀδιάθετες, στὴν τιμὴ τῶν 2.500 δρχ. καὶ ὄχι στὴν προνομιακὴ τῶν 2.000.

Πέραν τούτου γνωρίζουμε στοὺς παλαιοὺς μετόχους, ποὺ γραφτῆκαν γιὰ τὴν ἀγορὰ νέων μετοχῶν, ὅτι μποροῦν ἐὰν τὸ ἐπιθυμοῦν ἀπὸ τῆς 10ης Μαΐου 1982, νὰ προσέρχονται στὰ γραφεῖα τῆς ἑταιρίας μας, προσκομίζοντας τὴν ὑπ' ἀριθ. 1 μερισματαπόδειξη γιὰ νὰ συμψηφίσουν τὸ μέρισμά τους μὲ τὴν ἀξία τῶν νέων μετοχῶν.

Γιὰ ὅσους δὲν ἐπιθυμοῦν συμψηφισμό, ἡ καταβολὴ τῶν μερισμάτων θὰ ἀρχίσει σύμφωνα μὲ τὴν ἀπόφαση τῆς Γενικῆς Συνελεύσεως τὴν 5η Ἰουλίου 1982.

ΕΚ ΤΗΣ ΔΙΟΙΚΗΣΕΩΣ