Ενημέρωση

ΑΔΕΣΜΕΥΤΗ ΚΑΘΗΜΕΡΙΝΗ ΕΦΗΜΕΡΙΔΑ ΤΗΣ ΡΟΔΟΥ

- ΠΑΡΑΣΚΕΥΗ, 14 ΜΑΪΟΥ 1982 -
- ΑΡΙΘΜΟΣ ΦΥΛΛΟΥ 238 -
● 1ος ΧΡΟΝΟΣ - ΤΙΜΗ 10 ΔΡΧ. ●

ΙΔΙΟΚΤΗΤΗΣ - ΕΚΔΟΤΗΣ ΔΙΕΥΘΥΝΤΗΣ
Κυριάκος Μ. Χονδρός
● ΓΡΑΦΕΙΑ:
ΒΑΣ. ΣΟΦΙΑΣ 46, — Τηλ. 28.735
● ΤΥΠΟΓΡΑΦΕΙΑ:
ΑΝ. ΜΑΡΙΑΣ 120 — Τηλ. 29.211

ΠΕΘΑΝΕ Η ΚΥΡΑ ΤΗΣ ΡΩ



Η «ΕΝΗΜΕΡΩΣΗ» πρὶν ἀπὸ καιρὸ εἶχε παρουσιάσει ὁλόκληρη τὴν βιογραφία τῆς Δέσποινας Ἀχλαδιώτη —σὲ συνέχειες— ἐνημερώνοντας μὲ τὸν πιὸ σωστὸ καὶ τεκμηριωμένο τρόπο γιὰ τὴ ζωὴ καὶ τὴ δράση της.

ΤΟ ΠΡΩΤΟ ὅμως δημοσίευμα γιὰ τὴ «Κυρὰ τῆς Ρῶ» ἔγινε στὴν μηνιαία ἐφημερίδα τοῦ νησιοῦ της «Καστελλοριζιακὰ Νέα» μὲ τὸν τότε ἀνταποκριτὴ Μιχάλη Χονδρὸ καὶ σήμερα συνεργάτη μας.

Στὸ δημοσίευμα αὐτὸ ἀναφερόταν γιὰ τὸν ἀγνὸ πατριωτισμό της καὶ τὸ κουράγιο της νὰ ὑψώνει τὴ σημαία ἀπὸ τὸν ξερόβραχο σὲ κάθε πλοῖο ποὺ περνοῦσε ἀπὸ τὴ θαλάσσια περιοχή της.

ΤΑ ΧΡΟΝΙΑ πέρασαν. Ἡ «κόρη τῆς Ρῶ» —ὅπως ἀρχικὰ τὴν ἔλεγαν στὸ Καστελλόριζο— ἀποτραβήχτηκε σ' ἕνα μικρὸ σπιτάκι στὸ Καστελλόριζο. Ἕνας δαιμόνιος δημοσιογράφος κάποιας ἀθηναϊκῆς καθημερινῆς ἐφημερίδας ἄρχισε μὲ τεράστιους τίτλους νὰ προβάλλει τὸ ἔργο της ἔπειτα ἀπὸ τὸ ἐπεισόδιο ποὺ προξένησαν οἱ Τοῦρκοι μὲ τὸ νὰ ὑψώσουν τὴν ἡμισέληνο στὴ Ρῶ καὶ νὰ προκαλέσουν πανελλήνια ἀντίδραση.

Οἱ ἐφημερίδες, οἱ τηλεοράσεις καὶ τὰ περιοδικὰ ἄρχισαν τότε νὰ γράφουν καὶ νὰ μετὰ δίδουν περιγραφὲς γύρω ἀπὸ τὴ ζωή της καὶ τὴ δράση της. Ἡ Ἀκαδημία Ἀθηνῶν ἀλλὰ καὶ ἄλλοι φορεῖς ἢ ὀργανώσεις, τίμησαν τὴν «Κυρὰ τῆς Ρῶ» ἐνῶ παντοῦ ἔγινε γνωστὴ ἀκόμα καὶ στὸ ἐξωτερικό.

ΠΡΙΝ ἀπὸ ἕνα μήνα ἡ κυρὰ Δέσποινα ἔπαθε ἐγκεφαλικὸ ἐπεισόδιο, καὶ χθὲς τὸ μεσημέρι στὸ Νοσοκομεῖο τῆς Ρόδου ἄφησε τὴν τελευταία της πνοή.

ΣΤΗΝ 3η σελίδα δημοσιεύουμε τὴν τελευταία συνέντευξή της, σὰν ἕνα μικρὸ ἀφιέρωμα στὴν ἡρωῒδα ποὺ ἔγινε φύλακας ἑνὸς μικροῦ νησιοῦ, μόνη καὶ ἀπροστάτευτη, σὲ χρόνια κατοχῆς...

Φθάνει αὔριο στήν Ἀθήνα γιά συνομιλίες ...

"ΝΕΟΙ" ΛΟΓΑΡΙΑΣΜΟΙ ΜΕ ΤΟΝ ΧΑΙΗΓΚ

Ο ΠΡΩΘΥΠΟΥΡΓΟΣ κ. Ἀνδρέας Παπανδρέου μὲ ἀφορμὴ τὴν ἐπίσκεψη στὴν Ἀθήνα τοῦ Ἀμερικανοῦ ὑπουργοῦ τῶν Ἐξωτερικῶν Χάιηγκ, δήλωσε:

ΔΗΛΩΣΕΙΣ ΤΟΥ ΠΡΩΘΥΠΟΥΡΓΟΥ

«Ἡ κυβέρνηση τῆς Ἀλλαγῆς ἔχει ἐπιφορτιστεῖ ἀπὸ τὸν Ἑλληνικὸ Λαὸ μὲ μεγάλη ἱστορικὴ εὐθύνη νὰ δώσει λύση στὰ μεγάλα ἐθνικὰ θέματα τῆς Χώρας μας ἀπὸ τὴν λύση τῶν ὁποίων ἐξαρτᾶται ἡ πορεία τοῦ Ἔθνους.

Στὰ πλαίσια αὐτῆς τῆς λαϊκῆς ἐντολῆς γίνονται οἱ συζητήσεις καὶ οἱ διαπραγματεύσεις μὲ τὶς Ἡνωμένες Πολιτεῖες.

Ὁ κ. Χάιηγκ ἔρχεται ἐδῶ, ὄχι γιὰ ἐθιμοτυπικὴ ἐπίσκεψη, ἀλλὰ γιὰ ἐπίσκεψη οὐσιαστικῆς συζήτησης στὴ πορεία τῶν διαπραγματεύσεων ποὺ ἀπαιτεῖται μὲ πολλοὺς μῆνες.

Καὶ εἶναι τουλάχιστον ἀνώδυνο νὰ δημιουργεῖται θέμα γιὰ τὴν ἄφιξη τοῦ ὑπουργοῦ τῶν Ἐξωτερικῶν, ἰδιαίτερα ὅταν εἶναι προσκεκλημένος ἀπὸ τὴν Ἑλληνικὴ κυβέρνηση κι ὅτι στόχος τῆς παρουσίας του εἶναι ν' ἀρχίσει διάλογος ἐθνικῶν μας θεμάτων.»

ΑΝΑΚΟΙΝΩΣΗ ΤΟΥ ΚΚΕ

Σὲ ἀνακοίνωσή του τὸ ΚΚΕ τονίζει μεταξὺ ἄλλων, ὅτι «οἱ δηλώσεις τοῦ πρωθυπουργοῦ εἶναι ἔλλειψη ψυχραιμίας. Οἱ δηλώσεις τοῦ Ἑλληνικοῦ Λαοῦ δὲν στρέφονται κατὰ τῆς ἐπίσκεψης, στρέφονται κατὰ τῶν προσπαθειῶν ν' ἀκατοχυρωθεῖ ἡ ἀμερικανικὴ κυριαρχία στὴ Χώρα μας καὶ μετὰ τὴ κυβερνητικὴ μεταβολὴ τοῦ στόχου.»

● Ο κ. ΜΑΥΡΟΣ ΘΑ ΠΑΡΑΣΤΕΙ ΣΤΗΝ ΚΗΔΕΙΑ

ΜΕ ΤΙΜΕΣ ΗΡΩΪΔΑΣ ΘΑ ΤΑΦΕΙ Η ΚΥΡΑ ΤΗΣ ΡΩ

● ΔΑΦΝΙΝΟ ΣΤΕΦΑΝΙ ΚΙ ΑΠΟ ΤΟΝ ΠΡΩΘΥΠΟΥΡΓΟ

ΠΕΘΑΝΕ χτὲς στὶς 3.05' στὸ Νοσοκομεῖο τῆς Ρόδου ἡ ἡρωῒδα τῆς νεότερης ἱστορίας μας Δέσποινα Ἀχλαδιώτη ἢ πιὸ γνωστὴ σὰν «Κυρὰ τῆς Ρῶ».

Η ΚΗΔΕΙΑ της θὰ γίνει «δημοσία δαπάνη» ἐνῶ χτὲς στὴ σορό της, ἀπέδιδε τιμὲς Φρουρὰ τῆς Χωροφυλακῆς στὸν ναὸ τοῦ Ταξιάρχη.

★ ΣΗΜΕΡΑ τὸ πρωὶ φτάνουν στὴ Ρόδο ὁ πρ. ὑπουργὸς Γ. Μαῦρος (πρόεδρος τῆς ΠΑΡΚΕ) καὶ ὁ ὑπουργὸς Κουλουμπῆς ἢ ὁ ὑφυπουργὸς Ἐθνικῆς Ἀμύνης κ. Δροσογιάννης γιὰ νὰ ἐκπροσωπήσουν τὴ κυβέρνηση.

ΤΟ ΕΝΑ θὰ μεταφέρει τὴ σορὸ τῆς Κυρᾶς στὴ Ρῶ ὅπου καὶ θὰ ταφεῖ, ἐνῶ τὸ δεύτερο, θὰ μεταφέρει τοὺς ἐπισήμους. Ἀλλὰ ἐπειδὴ δὲν θὰ μποροῦσαν ὅλοι οἱ ἐπίσημοι νὰ μεταφερθοῦν στὸ ἀκριτικό μας νησί, θὰ δρομολογηθεῖ κι ἕνα «ἰπτάμενο δελφίνι».

Συνέχεια στὴ σελίδα 4

Τὸ νέο ὡράριο τῆς ΡΕΚΕΛΤ θὰ ἰσχύσει καὶ στὰ μαγαζιὰ ποτῶν καὶ ξηρῶν καρπῶν

ΓΙΑ ἕνα 15νθήμερο θὰ ἰσχύσει τὸ ὡράριο τῶν Τουριστικῶν Καταστημάτων (ΡΕΚΕΛΤ) καὶ στὰ καταστήματα ποτῶν καὶ ξηρῶν καρπῶν.

ΑΥΤΟ δήλωσε χτὲς ἡ Νομάρχης ὅταν οἱ συντάκτες τοῦ τοπικοῦ τύπου τῆς ζήτησαν πληροφορίες γιὰ τὸ θέμα τοῦ ὡραρίου ἔπειτα ἀπὸ ἀντιδράσεις τοῦ ἐμπορικοῦ κόσμου.

ΤΗΛΕΓΡΑΦΗΜΑ ΔΙΑΜΑΡΤΥΡΙΑΣ

Στὸ μεταξὺ λάβαμε χτὲς τὸ ἀκόλουθο τηλεγράφημα:

«Διαμαρτυρόμεθα ἔντονα γιὰ αἰφνίδια μεταβολὴ ὡραρίου καταστημάτων μας ἀπὸ ὡράριο τουριστικῶν καταστημάτων εἰς ὡράριο παντοπωλείων ΣΤΟΙΠ. Ἀποτέλεσμα ἀποφάσεως μείωσις 50ο) ο ἐργασιῶν μας μὲ ὅλες τὶς δυσμενεῖς οἰκονομικὲς συνέπειες καθότι καταστήματά μας «ἐποχιακὰ τουριστικά». Συμφωνοῦμε μὲ ἀποφάσεις Ἐμπορικοῦ Συλλόγου καὶ ζητοῦμε ἐπαναφορὰ τοῦ ἀπὸ 20ετίας ἐφαρμοζόμενου ὡραρίου.

Ἐπιτροπὴ Καταστηματαρχῶν Τυποποιημένων Ζαχαρωδῶν Προϊόντων — Ξηρῶν Καρπῶν Καὶ Ἐμφιαλομένων Ποτῶν

1) Ἰωάννης Φιλίππου
2) Δημήτριος Νικολῆς
3) Νικόλαος Ὀρφανίδης»

ΞΕΝΟΔΟΧΟ·Υ·ΠΑΛΛΗΛΟΙ: Ἐπαναπρόσληψη ὅλων τῶν ἄνεργων συναδέλφων μας

● ΤΑ ΣΩΜΑΤΕΙΑ ΑΠΑΝΤΟΥΝ ΣΤΗΝ ΕΝΩΣΗ ΞΕΝΟΔΟΧΩΝ

ΤΑ ἐπισιτιστικὰ σωματεῖα Ρόδου, ἀναγκάζονται νὰ πάρουν θέση ὕστερα ἀπὸ τὶς τελευταῖες δηλώσεις ποὺ ἔκανε στὸν τύπο ἡ Ἕνωση Ξενοδόχων Ρόδου.

Συγκεκριμένα, τὴν 19.4.82, στὴν ἐφημερίδα «Δράση» δημοσιεύτηκε ἕνα κείμενο — λίβελλος ἐνάντια στὸ Σωματεῖο Ξενοδοχοϋπαλλήλων, ὅτι ὑπονομεύει τὸν τουρισμὸ τῆς Ρόδου καὶ ὅτι βλάπτει τὰ «καλῶς ἐννοούμενα συμφέροντα τῶν ξενέλλων».

Ἐπίσης, ἔγινε μιὰ πρωτοφανὴς παρέμβαση στὰ ἐσωτερικὰ τῶν σωματείων μὲ τὴν δῆθεν τηλεφωνικὴ καθοδήγηση ποὺ ἔχουν ἀπὸ τὴν Ἀθήνα, καὶ ἀκόμα ἀναφερόταν ὅτι ὑπῆρχαν ἀποδεικτικὰ στοιχεῖα στὴν Ἕνωση Ξενοδόχων γιὰ τὶς καταγγελίες της αὐτές· τὴν καλοῦμε νὰ τὶς ἐμφανίσει.

Ἀναφέρεται ἀκόμα στὶς δηλώσεις ὅτι ἡ στάση τῶν σωματείων γιὰ τὴ μὴ ὑπογραφὴ τῆς Τοπικῆς Συλλογικῆς Σύμβασης ὀφειλόταν στὸ «μποϋκοτάρισμα τῆς ἐργατικῆς καὶ συνδικαλιστικῆς πολιτικῆς τῆς κυβέρνησης»

Συνέχεια στὴ σελίδα 6

Ὁμάδες τοῦ ὑπουργείου ΧΟΠ μελετοῦν Κάλυμνο καὶ Κῶ

ΣΤΑ πλαίσια τῶν δραστηριοτήτων τοῦ κλιμακίου ΥΧΟΠ στὴ Δωδεκάνησο, γιὰ τὴν καταγραφὴ σ' ὅλα τὰ ἐπίπεδα τῆς ὑφιστάμενης κατάστασης στὸ Νομό, ἀναχωροῦν δύο ὑπο-ὁμάδες του γιὰ τὶς ἐπαρχίες Καλύμνου καὶ Κῶ.

Οἱ ὑπο-ὁμάδες αὐτὲς ἔχουν στόχο τους τὴν ἐπαφὴ μὲ τὴν Τοπικὴ Αὐτοδιοίκηση, τὶς Ὑπηρεσίες καὶ τοὺς Μαζικοὺς Φορεῖς τῶν νησιῶν, καθὼς καὶ τὴν ἀνίχνευση καὶ ἀπογραφὴ ὅλων τῶν στοιχείων τῶν τομέων παραγωγῆς καὶ δραστηριοτήτων.

Τελικὴ προοπτικὴ τῶν ὁμάδων εἶναι ἡ δημιουργία δύο τερματικῶν συσκέψεων εὐρύτατης συμμετοχῆς ποὺ θὰ γίνουν: ἡ πρώτη γιὰ τὴν ἐπαρχία Καλύμνου στὴν Πάτμο στὶς 17 Μαΐου καὶ ἡ δεύτερη γιὰ τὴν ἐπαρχία τῆς Κῶ στὴν Κῶ στὶς 18 Μαΐου, ὅπου θὰ παρευρίσκεται καὶ ἡ Νομάρχης Δωδεκανήσου κ. Ἀγγελικὴ Συνοδινοῦ.

Παράλληλα ἡ ὑπο-ὁμάδα ποὺ παραμένει στὴ Ρόδο θὰ καλύψει μία σειρὰ ἀπὸ ἐπαφὲς μὲ τοπικοὺς φορεῖς στὰ πλαίσια τῶν προγραμματισμένων συσκέψεων γιὰ τὸν πρωτογενῆ τομέα.

Σκευωρία μᾶλλον ἡ ὑπόθεση Χαραλαμπάκη

ΑΡΧΙΣΕ χτὲς στὸ Τριμελὲς Πλημμελειοδικεῖο τῆς πόλης μας ἡ δίκη γιὰ τὴν ὑπόθεση Χαραλαμπάκη, ποὺ μᾶλλον εἶναι σκευωρία σὲ βάρος του καὶ ποὺ κατηγορεῖται ἀπὸ τοὺς Καμπουράκη, Βασιλάκη καὶ Νικολαΐδη.

Η ΔΙΚΗ διεκόπη ἀργὰ χτὲς τὸ βράδυ καὶ θὰ συνεχιστεῖ σήμερα.

Ν' ἀλλαχθεῖ τὸ ὡράριο λειτουργίας καταστημάτων γιὰ τὸ συμφέρον τῆς Ροδίτικης οἰκονομίας

● ΤΟΥ ΝΙΚΟΥ ΜΑΝΤΙΚΟΥ

Τυγχάνω ἁπλὸς Ροδίτης ποὺ ἀγαπώντας τὸν τόπο μου, μελετῶ κάθε τι ποὺ θὰ ἔκανε τὴν Ρόδο μας ἀκόμα πιὸ μεγάλη καὶ τοὺς κατοίκους της πιὸ εὐτυχεῖς. Ἔτσι ἀπὸ μιὰ ἔρευνά μου πάνω στὸ θέμα «ΩΡΑΡΙΟ ΛΕΙΤΟΥΡΓΙΑΣ ΚΑΤΑΣΤΗΜΑΤΩΝ» διεπίστωσα τὰ ἑξῆς:

Ἡ Ρόδος μας ζεῖ ἀπὸ τὸν τουρισμό, καὶ οἱ κάτοικοί της ἂν ὄχι ὅλοι, τὸ 80ο) ο, ἐξαρτῶνται ἀπ' αὐτόν.

Ὁ Τουρισμὸς λοιπὸν διαρκεῖ 6 ἕως 7 μῆνες διάστημα κατὰ τὸν ὁποῖο ἀπασχολοῦνται ὅλοι οἱ κάτοικοι καὶ καταφέρουν καὶ προκόβουν.

Τὰ 3.200 περίπου καταστήματα ποὺ λειτουργοῦν ἀπασχολοῦν σχεδὸν τὸ σύνολον τῶν ἐργαζομένων. Ἀπὸ τὸ σύνολο τῶν ἐργαζομένων σὲ ξένη ἐργασία σχεδὸν τὸ ἥμισυ δουλεύει μὲ ποσοστά. Ἐξ ὅλων τῶν ἀνωτέρω προκύπτει ὅτι:

1) Ὁ νόμος 1037) 71 ποὺ προβλέπτει 48 ὧρες ἐργασίας τῶν καταστημάτων εἶναι ἐφαρμόσιμος καὶ πρὸς συμφέρον τῆς Ροδιακῆς Κοινωνίας τοῦ ἐμπορικοῦ κόσμου καὶ τοῦ ἐργαζόμενου λαοῦ.
2) Οὐδεὶς θὰ ἔχει πιστεύω ἀντίρρηση ἂν δὲν κρύβει πονηρούς σκοποὺς (ἀθέμιτος συναγωνισμὸς ἐκμετάλλευσις) νὰ ἐργάζονται περισσότερο νὰ καταστήματα χωρὶς βέβαια νὰ καταστρατηγοῦνται οἱ νόμοι σὲ βάρος τῶν ἡμερομισθίων ὑπαλλήλων, ἐφαρμοζόμενο ἐλεύθερο ὡράριο ἢ αὐτὸ ποὺ ἐδήλωσε πρῶτα ἡ καὶ Νομάρχης στὶς 26 Α-

Συνέχεια στὴ σελίδα 5

Ἡ ἀντιμετώπιση τῶν πυρκαγιῶν

● ΤΟΥ ΤΑΞΙΑΡΧΟΥ Π. ΣΤΑΜ. ΔΙΑΚΟΣΤΑΜΑΤΙΟΥ

Ἡ στρατηγικὴ ἀντιμετωπίσεως τῶν πυρκαγιῶν στηρίζεται πάνω σὲ δύο βασικὰ σκέλη:

α.— Στὴν πρόληψη, καὶ
β.— Στὴν καταστολή.

Ἡ πρόληψη εἶναι λύση σωτήρια, διότι πρόληψη ἴσον σιγουριὰ καὶ οἰκονομία. Γιὰ νὰ ἐπιτευχθεῖ αὐτὸ χρειάζεται μιὰ πραγματικὴ σταυροφορία, διαφωτίσεως τοῦ πληθυσμοῦ καὶ ἡ λήψη ἄλλων μέτρων ὅπως εἶναι π.χ. ἡ ἀρέωση καὶ τὸ χαμηλὸ κλάδεμα τῶν δένδρων, καὶ ἡ δημιουργία ἀντιπυρετικῶν ζωνῶν μὲ τὴν ἀποψίλωση ἢ μὲ ἀνθεκτικὲς στὴν πυρκαϊὰ δενδροφυτεύσεις. Ὅμως ἡ πρόληψη δὲν εἶναι πάντα δυνατὴ καὶ γι' αὐτὸ πρέπει νὰ παίρνουμε καὶ τὰ καταλληλα μέτρα γιὰ τὴν θεραπεία τοῦ κακοῦ στὴν περίπτωση τῆς ἐκδηλώσεώς του.

Τὸ δεύτερο σκέλος ποὺ ἀναφέρεται στὴν θεραπεία τῆς συμφορᾶς στηρίζεται στὶς ἀκόλουθες γενικὲς ἀρχές.

α) Στὴν ἄμεση ἐπέμβαση.
β) Στὴν ὀργανωμένη κινητοποίηση προσωπικοῦ καὶ μέσων.
γ) Στὸν συντονισμὸ τῆς δράσεως τῶν τμημάτων ἐπεμβάσεως, καὶ
δ) Στὴν σωστὴ ἀντίδραση, δηλαδὴ στὶς σωστὲς ἐνέργειες.

Ἡ ἄμεση ἐπέμβαση προϋποθέτει ἄρτιο σύστημα ἐπιτηρήσεως καὶ ἐγκαίρου προειδοποιήσεως καὶ ταχύτητα ἐπεμβάσεως. Πρέπει νὰ ὑπάρχει μέρα καὶ νύκτα τὸ ἄγρυπνο μάτι ποὺ θὰ δεῖ καὶ θὰ ἀναγγείλει τὴν ἔκρηξη τῆς πυρκαϊᾶς χωρὶς χρονοτριβή. Αὐτὸ φυσικὰ ἐξυπακούεται ὅτι εἶναι ὑποχρέωση κάθε πολίτη ποὺ μόλις ἀντιληφθεῖ τὴν ἔκρηξη μιᾶς πυρκαϊᾶς θὰ πρέπει νὰ εἰδοποιήσει ἀμέσως τὸ δασαρχεῖο, τὴν πυροσβεστική, τὴν Ἀστυνομία ἢ τὸ 100.

Ἡ ἄμεση ἐπέμβαση πρέπει νὰ εἶναι κεραυνοβόλα. Τὰ πυρ) κὰ τοῦ Δασαρχείου τῆς πυρ) κῆς, Τμήματα χωρ) κῆς καὶ οἱ ὁμάδες πυρασφάλειας τῶν χωρῶν, πρέπει νὰ κινοῦνται ἀμέσως γιὰ τὴν καταστολὴ τοῦ κακοῦ στὴν γένεσή του. Πρὶν ἡ φωτιὰ πά-

Συνέχεια στὴ σελίδα 5

● ΑΠΑΝΤΗΣΗ ΤΟΥ ΟΤΕ ΣΤΗΝ «Ε»

Στό μέλλον ἡ ἐγκατάσταση τηλεφώνου στὴ Τσαμπικα

Πήραμε καὶ δημοσιεύουμε:

«ΠΡΟΣ: Τὴν Ἐφημερίδα «ΕΝΗΜΕΡΩΣΗ»
Ἐ ν τ α ῦ θ α

Κύριε Διευθυντή,

Σὲ ἀπάντηση δημοσιεύματός σας τῆς 28.4.82 ἀναφορικὰ μὲ τὴν τηλεφωνοδότηση τῆς Παραλίας Τσαμπίκας, σᾶς πληροφοροῦμε ὅτι ἐξακολουθοῦν νὰ ἰσχύουν τὰ ὅσα μὲ τὴν 925) 7627) 13.8.81 ἐπιστολή μας σᾶς κάναμε γνωστὰ πάνω στὸ ἴδιο θέμα.

Ἐλπίζουμε στὸ μέλλον οἱ οἰκονομοτεχνικὲς δυνατότητες τοῦ Ὀργανισμοῦ νὰ μᾶς ἐπιτρέψουν τὴν ἐπέκταση τῆς τηλεφωνοδότησης καὶ στὶς μὴ κατοικημένες περιοχὲς ὅπως εἶναι οἱ παραλίες ἀπὸ τὶς ὁποῖες ἡ Χώρα μας διαθέτει πάρα πολλές.

Μὲ τιμὴ
Μ. ΔΕΣΥΠΡΗΣ
ΠΡΟΪΣΤΑΜΕΝΟΣ
ΣΥΓΚΡ) ΤΟΣ ΡΟΔΟΥ»

Ὁ Λαϊκὸς στιχος μας

ΤΟ ΝΕΦΟΣ

Ὦ! Ὕψιστε Πανάγαθε κάνε τὸ ἔλεός σου
στεῖλε τὸ διαβολόνεφος νὰ πάει στὰ κομμάτια
κάθε Ἀθηναῖος φουκαρὰς γονατιστὸς ἐμπρός σου
σὲ ἱκετεύει, ὦ! Θεέ μὲ δάκρυα στὰ μάτια.
Κι ὡς ὁ Τελώνης Κύριε κτυπᾶ τὰ δυό του στήθια
καὶ λέει: «ἂν ἁμάρτησα καὶ εἶν' αὐτὸ ἀλήθεια,
ἂν πράγματι μὲ θεωρεῖ αἰσχρὸ καὶ κακοήθη
τὴν ἄφεση ἁμαρτιῶν ζητῶ γονυκλινὴς
κι ἂν πράγματι τὶς ἔπραξα ἂς τὶς σκεπάσει ἡ λήθη'
στὸν κόσμο ἀναμάρτητος δὲν ἔμεινε κανείς!
Οὔτ' ὅσιο σεβάστηκε καὶ οὔτε ἱερὸ
ὁ ἄνθρωπος κατάντησε κουρέλλι ρυπαρό!
Σῶσε μας Κύριε, σῶσε μας, ἀπ' τὸ δαιμόνιο νέφος
καὶ μὴ λάβεις ὑπ' ὄψη σου τὶς τόσες ἁμαρτίες
ἂν ὄχι ἐμᾶς ὦ! Ὕψιστε, σῶσε τὸ κάθε βρέφος

Συνέχεια στὴ σελίδα 6

ΘΕΑΜΑΤΑ

ΚΙΝΗΜΑΤΟΓΡΑΦΟΣ

ΜΕΤΡΟΠΟΛ

ΠΡΟΓΡΑΜΜΑΤΑ:
6—8, 8—10, 10—12

Ὁ γίγαντας τῆς δράσης ΤΣΑΡΛΣ ΜΠΡΟΝΣΟΝ σκληρὸς καὶ ἀμείλικτος γιὰ ὅλους, ἔχει τὶς γροθιές του ἕτοιμες γιὰ δράση καὶ τὸ πιστόλι του γιὰ διαβατήριο. Συναγερμὸς γιὰ τοὺς φίλους τῆς καλῆς ταινίας καὶ τῆς σκληρῆς δράσης.

«Η ΓΡΑΜΜΗ ΤΩΝ ΣΥΝΟΡΩΝ»
BORDERLINE»

Μὲ τὸν μοναδικὸ καὶ ἀνεπανάληπτο γίγαντα τῆς ΟΘΟΝΗΣ ΤΣΑΡΛΣ ΜΠΡΟΝΣΟΝ.
ΚΑΤΑΛΛΗΛΟ ΑΠΟ 13 ΕΤΩΝ

ΣΤΟ ΣΙΝΕΑΚ

«ΔΥΟ ΑΗΤΤΗΤΟΙ ΣΑΤΟΓΚΑΝ»

ΚΙΝΗΜΑΤΟΓΡΑΦΟΣ

ΟΛΥΜΠΙΑ

ΠΡΟΓΡΑΜΜΑΤΑ:
6—8, 8—10, 10—12

Κυριακὴ ἔναρξη ἀπὸ 4 μ.μ.

Σήμερα μιὰ ταινία ΣΟΚ. Ὁμόφωνα οἱ θεατὲς στὸ Φεστιβὰλ τῶν Καννῶν τὴν χαρακτήρισαν σὰν τὴν πιὸ Σαδιστικὴ καὶ ἀπάνθρωπη ταινία ὅλων τῶν ἐποχῶν. Ἄγρια πάθη — Σκληρὴ περιπέτεια — Βίαιοι καὶ ἀνώμαλοι Ἔρωτες.

«ΓΥΝΑΙΚΕΣ
ΚΑΝΝΙΒΑΛΟΙ»

Πρωταγωνιστοῦν:
Ὁ δυναμικὸς ΑΝΤΟΝΥ ΣΤΕΦΕΝ καὶ ἡ προκλητικὴ ΑΖΙΤΑ ΓΟΥΙΛΣΟΝ.
ΕΓΧΡΩΜΟ — ΑΚΑΤΑΛΛΗΛΟ

ΚΙΝΗΜΑΤΟΓΡΑΦΟΣ

ΤΙΤΑΝΙΑ

ΠΡΟΓΡΑΜΜΑΤΑ:
6—9 9—12

Μιὰ κολοσιαία δραματικὴ πολεμικὴ περιπέτεια:

«ΟΠΟΥ ΤΟΛΜΟΥΝ
ΟΙ ΑΕΤΟΙ»

Πρωταγωνιστοῦν:
ΚΛΙΝΤ ΗΣΤΓΟΥΝΤ
ΡΙΤΣΑΡΝΤ ΜΠΑΡΤΟΝ

ΕΓΧΡΩΜΟ
ΚΑΤΑΛΛΗΛΟ ΑΠΟ 13 ΕΤΩΝ

ΚΙΝΗΜΑΤΟΓΡΑΦΟΣ

ΠΑΛΛΑΣ

ΠΡΟΓΡΑΜΜΑΤΑ:
6—8, 8—10, 10—12

Μετὰ τὸ «κουρδιστὸ πορτοκάλι» ἡ ταινία ποὺ θὰ σφραγίσει τὴν 10ετία τοῦ '80.

«ΑΝΕΞΕΛΕΓΚΤΕΣ
ΚΑΤΑΣΤΑΣΕΙΣ»

Τὸ πιὸ φρικιαστικὸ πείραμα τῆς ἐπιστήμης ξέφυγε ἀπὸ κάθε ἔλεγχο. Ὅταν τὸ θύμα τρομαγμένο κάλεσε πρὸς βοήθεια, ἡ φωνή του δὲν ἦταν ἀνθρώπινη.

Πρωταγωνιστοῦν:
ΚΕΝ ΡΑΣΕΛ
ΓΟΥΙΛΛΙΑΜ ΧΑΡΤ
ΕΓΧΡΩΜΟ — ΑΚΑΤΑΛΛΗΛΟ

ΘΕΑΤΡΟ

ΕΘΝΙΚΟ

2ο Θεατρικὸ Φεστιβὰλ Ρόδου
Ἀφιέρωμα στὸ σύγχρονο ἑλληνικὸ θεατρικὸ ἔργο.
— Παρασκευὴ 14 Μάη
— Σάββατο 15 Μάη
— Κυριακὴ 16 Μάη
7.30—9.30 καὶ 9.30—11.30
Γ. Διαλεγμένου:

«ΜΑΝΑ — ΜΗΤΕΡΑ — ΜΑΜΑ»

Εἰσιτήρια προπωλοῦνται στὸ ταμεῖο τοῦ Ἐθνικοῦ Θεάτρου 11—1 καὶ 5—9.30 καθημερινὰ ἐκτὸς ἀπὸ Τρίτη ἀπόγευμα.
ΟΡΓΑΝΩΣΗ: ΔΩΔΕΚΑΝΗΣΙΑΚΟ ΘΕΑΤΡΟ μὲ τὴ συνεργασία τοῦ ΕΚΤΟΔΡ.

ΘΕΑΤΡΟ Π. ΠΟΛΗΣ

ΚΑΛΛΙΤΕΧΝΙΚΑΙ
ΕΚΔΗΛΩΣΕΙΣ Ε.Ο.Τ.
★
ΚΕΝΤΡΟ
ΠΑΡΑΔΟΣΙΑΚΟΥ
ΧΟΡΟΥ
★
ΧΟΡΟΙ ΚΑΙ ΤΡΑΓΟΥΔΙΑ
ΑΠ' ΟΛΗ ΤΗΝ ΕΛΛΑΔΑ

ΑΠΟ 1η ΜΑΪΟΥ ΜΕΧΡΙ
31 ΟΚΤΩΒΡΙΟΥ

ΠΑΡΑΣΤΑΣΕΙΣ ΚΑΘΕ ΜΕΡΑ
ΕΚΤΟΣ ΣΑΒΒΑΤΟΥ ΩΡΑ 9.15'
ΤΗΛ.: 20157 — 29085

τηλεόραση

ΕΡΤ

9.20 ΕΚΠΑΙΔΕΥΤΙΚΗ ΤΗΛΕΟΡΑΣΗ.
17.45 ΚΟΚΚΙΝΗ ΚΛΩΣΤΗ.
Κουκλοθέατρο γιὰ μικρὰ παιδιὰ μὲ τὸν Πίκη καὶ τὶς φανταστικές του ἱστορίες.
18.00 ΔΟΝ ΚΙΧΩΤΗΣ.
Διασκευὴ τοῦ κλασικοῦ ἔργου τοῦ Θερβάντες σὲ κινούμενα σχέδια, ἰσπανικῆς παραγωγῆς.
«Ὁ Δὸν Κιχώτης ταξιδεύει στ' ἄστρα».
18.30 ΕΙΔΗΣΕΙΣ.
18.40 Ο ΕΛΛΗΝΑΣ ΚΑΙ ΤΟ ΑΥΤΟΚΙΝΗΤΟ.
Ἐκπομπὴ τῆς ΕΛΠΑ.
«Τὸ ἠλεκτρικὸ σύστημα».
19.05 ΚΑΘΗΜΕΡΙΝΕΣ ΙΣΤΟΡΙΕΣ.
Τηλεοπτικὴ σειρὰ αὐτοτελῶν ἐπεισοδίων, ἀμερικανικῆς παραγωγῆς 1981, βραβευμένη μὲ 3 ΕΜΜΥ.
19.30 Η ΑΛΛΗ ΕΛΛΑΔΑ.
Ἐκπομπὴ ἀπὸ τὸν πολιτιστικὸ χῶρο.
«Κέρκυρα».
20.00 Η ΔΑΣΚΑΛΑ ΜΕ ΤΑ ΧΡΥΣΑ ΜΑΤΙΑ (Ε)
21.00 ΕΙΔΗΣΕΙΣ.
21.45 ΝΤΑΛΛΑΣ
«Ἡ λύση».
22.35 ΕΔΩ ΚΑΙ ΣΗΜΕΡΑ.
23.15 40 ΧΡΟΝΙΑ ΤΖΑΖ.
Μαγνητοσκοπημένη συναυλία τοῦ Μίμη Πλέσσα ποὺ δόθηκε πέρυσι τὸν Φεβρουάριο στὸ Δημοτικὸ Θέατρο τοῦ Πειραιᾶ, στὰ πλασια τῆς «Ἔκφρασης 80—81».
Μέρος Β'.
24.00 ΕΙΔΗΣΕΙΣ.
00.05 ΚΙΝΗΜΑΤΟΓΡΑΦΙΚΗ ΛΕΣΧΗ.
«Ἡ τελετή».

ΥΕΝΕΔ

16.55 ΕΝΑΡΞΗ — ΤΟ ΠΡΟΓΡΑΜΜΑ ΜΑΣ.
17.00 ΚΙΝΟΥΜΕΝΑ ΣΧΕΔΙΑ.
17.10 ΤΟ ΛΙΠΟΣ ΣΤΗ ΦΩΤΙΑ.
17.50 ΚΙΝΟΥΜΕΝΑ ΣΧΕΔΙΑ.
18.00 ΕΙΔΗΣΕΙΣ.
18.15 ΤΟ ΕΙΚΟΣΙΤΕΤΡΑΩΡΟ.
Ρεπορτὰζ καὶ ἔρευνες.
18.30 Η ΖΩΗ ΑΥΡΙΟ.
Ἐπιστημοικὰ ντοκυμανταίρ.
18.45 ΝΕΑΝΙΚΕΣ ΙΣΤΟΡΙΕΣ.
Ἀγγλικὴ παραγωγὴ μὲ αὐτοτελεῖς κοινωνικὲς ἱστορίες.
19.45 Η ΚΥΠΡΟΣ.
Θέματα ἀπὸ τὴν Κύπρο.
20.00 ΟΙ ΒΕΤΕΡΑΝΟΙ ΤΟΥ ΑΙΜΑΤΟΣ.
20.30 ΤΟ ΜΥΣΤΙΚΟ ΤΟΥ ΑΣΠΡΟΥ ΒΡΑΧΟΥ.
Τηλεοπτικὴ μεταφορὰ τοῦ ὁμώνυμου ἔργου τοῦ Γιάννη Μαρῆ, μὲ τὸν Φαίδωνα Γεωργίτση, τὴν Ὄλγα Πολίτου, τὸν Ἀνέστη Βλάχο, τὸν Γρηγόρη Βαφιᾶ κ.ἄ.
21.30 ΕΙΔΗΣΕΙΣ.
22.00 Η ΖΩΗ ΞΑΝΑΡΧΙΖΕΙ (ΟΙ ΜΑΛΛΕΝΣ)
Ἀγγλικὴ κοινωνικὴ σειρὰ ἐποχῆς.
23.00 ΑΣΤΥΝΟΜΙΚΟ ΤΜΗΜΑ ΤΗΣ ΧΙΛ ΣΤΡΗΤ.
Αὐτοτελεῖς ἀστυνομικὲς περιπέτειες.
«Ταγία στὶς 11.00».
24.00 ΕΙΔΗΣΕΙΣ.

ΘΕΛΕΤΕ ΝΑ ΞΕΚΟΥΡΑΣΤΕΙΤΕ ΤΟ ΣΑΒΒΑ ΤΟΚΥΡΙΑΚΟ ΣΑΣ ΚΑΙ ΝΑ ΦΑΤΕ ΣΕ ΧΩΡΙΑ ΤΙΚΗ ΚΟΥΖΙΝΑ ΜΕ ΧΑΜΗΛΕΣ ΤΙΜΕΣ;

ΕΠΙΣΚΕΦΘΕΙΤΕ
ΤΟ ΞΕΝΟΔΟΧΕΙΟ ΜΕ ΛΟΥΞ
ΕΣΤΙΑΤΟΡΙΟ

«ΠΥΛΩΝΑ»

ΣΤΗ ΠΥΛΩΝΑ
ΤΗΛ.: 0244—44247

BAMBOO
SCOUTELIS

Ἔπιπλα μπαμποῦ Dalvera
καὶ ψάθινα εἴδη

ΚΑΝΑΔΑ 37 - ΤΗΛ. 21619 ΡΟΔΟΣ

□ ΚΑΙΝΟΥΡΓΙΕΣ παραλαβὲς στὰ καινούργια σχέδια τοῦ Οἴκου DALVERA.
□ ΕΠΙΣΚΕΦΘΕΙΤΕ τὴν ἔκθεσή μας στὴν ὁδὸ Καναδᾶ 37.

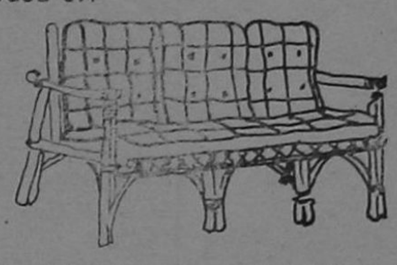

Χαρίστε στὸ σπίτι σας μιὰ ἐξωτικὴ νότα μὲ
BAMBOO
καὶ ψάθινα εἴδη.
Ἀποκλειστικότης: DALVERA

Τίς διαφημίσεις σας
στήν Ἐνημέρωση
Ἐνημέρωση πάει παντοῦ
Ἡ ἐφημερίδα μὲ τὸ δικὸ της
ἀναγνωστικό κοινό

ΕΝΗΜΕΡΩΣΗ

ΠΑΝΔΩΔΕΚΑΝΗΣΙΑΚΗ
ΚΑΘΗΜΕΡΙΝΗ
ΑΔΕΣΜΕΥΤΗ
ΕΦΗΜΕΡΙΔΑ
★
● Ἰδιοκτήτης — Ἐκδότης — Διευθυντής:
ΚΥΡΙΑΚΟΣ ΧΟΝΔΡΟΣ
● Ρεπόρτερς:
ΔΗΜΗΤΡΙΟΥ Δημήτριος
ΔΗΜΟΣ Κ.
ΚΑΛΑΦΑΤΑΣ Γιάννης
ΜΑΓΡΙΠΛΗΣ Ἀνδρέας
ΜΙΑΟΥΛΗΣ Ἀριστείδης
ΜΠΑΡΙΑΝΑΚΗΣ Μιχάλης
ΤΕΛΗΣ Κωστῆς
ΧΑΛΚΙΤΟΥ Μαρία
ΧΟΝΔΡΟΥ Ἑλένη
● Ἐπίσης συνεργάζονται οἱ:
«ΑΘΥΡΟΣΤΟΜΟΣ Χ» καὶ «ΑΧΙΝΟΣ»
★
● Γραφεῖα Σύνταξης & Διαφημίσεων:
Βασ. Σοφίας 46 — α' ὄροφος
● Τυπογραφεῖα:
Ἄννας Μαρίας 120
● ΤΗΛΕΦΩΝΑ:
Πρωινὲς ὧρες 28735
Ἀπογευματινὲς καὶ βραδυνὲς ὧρες 29211
★
● Ὑπεύθυνη Τυπογραφείου:
ΚΑΙΤΗ ΝΙΚΟΛΟΠΟΥΛΟΥ

ἀν χρειάστει ΤΗΛΕΦΩΝΕΙΣΤΕ

Βλάβες ΔΕΗ	125
Πρῶτες Βοήθειες (Νοσοκομεῖο Ρόδου)	25555
Ὁδικὴ Βοήθεια ΕΛΠΑ	104
Ἄμεσος Δράση Ρόδου	100
Πυροσβεστικὴ Ρόδου	199
Τουριστικὴ Ἀστυνομία Ρόδου	27695
Βλάβες τηλεφώνου	121
Ὑδρεύσεως Ρόδου	22037
Συνδιαλέξεις ἐσωτερικοῦ	151
Συνδιαλέξεις ἐξωτερικοῦ	161
Καταθέσεις τηλεγραφημάτων	155
ΠΡΟ-ΠΟ — Λαϊκὸ Λαχεῖο	111

ΔΙΑΒΑΖΕΤΕ ΚΑΙ ΔΙΑΔΙΔΕΤΕ ΤΗΝ ΕΦΗΜΕΡΙΔΑ ΜΑΣ

Κτηματομεσιτικές
και τοπογραφικὲς
ἐπιχειρήσεις

Ν. ΜΑΝΤΙΚΟΣ — Φ. ΑΓΓΕΛΙΝΙΟΣ

• • •

Εἴμαστε νέοι καὶ ἱκανοὶ νὰ σᾶς διαθέσουμε τό ἀκίνητο ποὺ ἀνταποκρίνεται στὶς δικές σας ἀπαιτήσεις.

★ ΔΙΑΘΕΤΟΥΜΕ
ΟΙΚΟΠΕΔΑ, ΧΩΡΑΦΙΑ ΚΑΙ ΔΙΑΜΕΡΙΣΜΑΤΑ ΣΤΗ ΡΟΔΟ ΚΑΙ Σ' ΟΛΗ ΤΗ ΔΩΔΕΚΑΝΗΣΟ ΣΕΤΜΕΣ ΚΑΤΩ ΑΠΟ ΟΤΙ ΕΣΕΙΣ ΠΡΟΒΛΕΠΕΤΕ

★ ΑΝΑΛΑΜΒΑΝΟΥΜΕ
ΟΤΙΔΗΠΟΤΕ ΑΚΙΝΗΤΟ ΣΑΣ — ΑΠΟ ΤΟ ΞΕΚΑΘΑΡΙΣΜΑ ΤΟΥ ΜΕΧΡΙ ΚΑΙ ΤΗ ΠΩΛΗΣΗ ΤΟΥ.

ΘΑ ΜΑΣ ΒΡΕΙΤΕ ΣΤΑ ΤΗΛΕΦΩΝΑ
23684 — 20198 — ΓΡΑΦΕΙΑ
25461 — 92042 — ΟΙΚΙΑ

Σᾶς καλοῦμε
στὴ γνωστή σας Ἀποθήκη

ΠΑΡΑΛΛΗΛΑ ΑΝΝΗΣ ΜΑΡΙΑΣ ΚΑΙ ΑΓΙΟΥ ΙΩΑΝΝΟΥ

ΓΙΑ ΧΙΛΙΑΔΕΣ ΝΕΟ ΕΜΠΟΡΕΥΜΑ ΟΠΟΥ ΦΕΡΑΜΕ ΚΑΙ ΜΕ ΤΙΜΕΣ 50ο)ο ΕΠΙ ΤΩΝ ΑΝΑΓΡΑΦΟΕΝΩΝ ΤΙΜΩΝ.

Η ΑΠΟΘΗΚΗ ΘΑ ΕΙΝΑΙ ΑΝΟΙΚΤΗ ΚΑΘΕ ΔΕΥΤΕΡΑ — ΤΡΙΤΗ ΚΑΙ ΠΑΡΑΣΚΕΥΗ.



ἄνθη
ΝΑΡΚΙΣΟΣ
ΡΟΔΟΣ-100 μαγαζιὰ
ΤΗΛΕΦΩΝΟΝ 20980

Μιὰ σπάνια ἔκθεση
μέ φυτὰ καὶ λουλούδια γιὰ
στιγμές ποὺ ξεχωρίζουν

ΡΟΔΙΑΚΗ ΚΕΡΑΜΙΚΗ ΑΕ.
δομικα κεραμικα προϊοντα

Ἄρχισε ἡ παραγωγὴ καὶ διάθεση στὴν ἀγορὰ τῆς Ρόδου τούβλων ἀπὸ τὸ πιὸ σύγχρονο καὶ τελειοποιημένο ἐργοστάσιο.

ΔΙΑΣΤΑΣΕΙΣ:
6 X 9 X 12
10 X 20 X 20
15 X 18 X 30

ΓΙΑ ΠΑΡΑΓΓΕΛΙΕΣ

21ο ΧΙΛ. ΕΘΝΙΚΗΣ ΟΔΟΥ ΡΟΔΟΥ-ΛΙΝΔΟΥ, ΑΦΑΝΤΟΥ ΡΟΔΟΣ
ΤΗΛ. ΥΠΗΡ. ΠΩΛΗΣΕΩΝ 0241-51580, ΓΡΑΦΕΙΩΝ 0241-91135-37



bermuda club

ΔΙΑΣΚΕΔΑΣΤΕ τίς καλοκαιριάτικες σας βραδυὲς
μέσα στὸ μαγευτικό περιβάλλον τῆς δισκοθήκης μας
ΣΑΣ ΠΕΡΙΜΕΝΟΥΜΕ ΗΡΩΩΝ ΠΟΛΥΤΕΧΝΕΙΟΥ 13

διαφημιστική ρόδου 21285-20729

ΕΘΝΙΚΗ ΤΡΑΠΕΖΑ ΤΗΣ ΕΛΛΑΔΟΣ ΑΕ
ΔΙΟΙΚΗΣΗ – Δ)ΝΣΗ ΠΡΟΣΩΠΙΚΟΥ

ΑΝΑΚΟΙΝΩΣΗ

Ἡ Ἐθνικὴ Τράπεζα τῆς Ἑλλάδος ἀνακοινώνει ὅτι ὁ διαγωνισμὸς ποὺ προκηρύχθηκε στὶς 24.3.82 γιὰ πρόσληψη ὑπαλλήλων γιὰ τὴν κάλυψη ἀναγκῶν τοῦ ἐπαρχιακοῦ δικτύου της (πλὴν τῶν νομῶν Ἀττικῆς καὶ Θεσ)νίκης) θὰ γίνει στὶς 23.5.82, ἡμέρα Κυριακὴ στὶς παρακάτω πόλεις οἱ ὁποῖες ὁρίζονται ὡς κέντρα διεξαγωγῆς τοῦ διαγωνισμοῦ:

Α) ΚΕΝΤΡΟ ΑΘΗΝΩΝ

Θὰ διαγωνισθοῦν οἱ ὑποψήφιοι ποὺ ἔχουν δηλώσει συμμετοχή:

1) Γιὰ τοὺς νομούς: Αἰτωλίας καὶ Ἀκαρνανίας, Ἀργολίδος, Ἀρκαδίας, Ἄρτης, Ἀχαΐας, Βοιωτίας, Εὐβοίας, Εὐρυτανίας, Ζακύνθου, Ἠλείας, Θεσπρωτίας Ἰωαννίνων, Καρδίτσας, Κερκύρας, Κεφαλληνίας, Κορινθίας, Λακωνίας, Λαρίσης, Λευκάδος, Μαγνησίας, Μεσσηνίας, Πρεβέζης, Τρικάλων, Φθιώτιδος, Φωκίδος.

2) Γιὰ τὰ νησιά: Ἄνδρου, Θήρας, Ἴου, Ἰκαρίας, Καλύμνου, Καρπάθου, Κῶ, Λέσβου, Λέρου, Λήμνου, Μήλου, Πάτμου, Ρόδου, Σάμου, Μυκόνου, Νάξου, Πάρου, Σύρου, Τήνου, Χίου.

Β) ΚΕΝΤΡΟ ΘΕΣ)ΝΙΚΗΣ

Θὰ διαγωνισθοῦν οἱ ὑποψήφιοι ποὺ ἔχουν δηλώσει συμμετοχή:

Γιὰ τοὺς νομούς: Γρεβενῶν, Δράμας, Ἔβρου, Ἡμαθίας, Καβάλας, Καστοριᾶς, Κιλκίς, Κοζάνης, Ξάνθης, Πέλλης, Πιερίας, Ροδόπης, Σερρῶν, Φλωρίνης, Χαλκιδικῆς.

Γ) ΚΕΝΤΡΟ ΗΡΑΚΛΕΙΟΥ ΚΡΗΤΗΣ

Θὰ διαγωνισθοῦν οἱ ὑποψήφιοι ποὺ ἔχουν δηλώσει συμμετοχὴ στὸ διαγωνισμὸ γιὰ τοὺς νομοὺς τῆς νήσου Κρήτης.

Λεπτομερεῖς ὁδηγίες γιὰ τοὺς χώρους καὶ τὴν ὥρα ὡς καὶ λοιπὲς ὁδηγίες διεξαγωγῆς τοῦ διαγωνισμοῦ θὰ βρίσκονται ἀναρτημένες στὰ ὑποκαταστήματα τῆς Τραπέζης ἀπὸ 19.5.82 ἀπ' ὅπου οἱ ἐνδιαφερόμενοι θὰ μποροῦν

Ἀθήνα, 13.5.82

ΑΠΟ ΤΗΝ ΔΙΕΥΘΥΝΣΗ ΠΡΟΣΩΠΙΚΟΥ

«κυρα της ρω»: μια ζωη φυλαυας με πιστη

ΜΙΑ σύντομη συνέντευξη πήραμε πρὶν ἀπὸ δυὸ περίπου μῆνες ἀπὸ τὴν Κυρὰ τῆς Ρῶ στὴ Ρόδο ὅταν ἦρθε νὰ ἐξεταστεῖ ἀπὸ τοὺς γιατρούς.

— Πῶς περνᾶς κυρὰ Δέσποινα;



— Πῶς θέλεις νὰ τὰ περνῶ. Ἄρρωστη μὲ...

— Θὰ ξαναπᾶς στὸ Καστελλόριζο;

— Ναί. Ἔχω δουλειὲς νὰ κάνω στὸ σπίτι.

— Πεθύμησες καθόλου τὰ παλιὰ χρόνια;

— Ὑποφέραμε τότε. Στερήσεις πολλὲς ἀλλὰ ἦταν καλύτερα...

— Τί θυμόσουνα;

— Τὸν ἄπραμα, τὰ ζῶα, τὴ ζωὴ στὸ νησὶ καὶ τὴ κατοχὴ ὅπου ἐρχόντουσαν πατριῶτες ποὺ σαμποτέρασιν τοὺς ἐχτρούς μας. Καλοὶ καὶ τίμιοι ἄνθρωποι τότες!... Στὰ παλιά. Ἄλλα χρόνια!...

— Γιατί ὕψωνες τὴ σημαία;

— Γιὰ νὰ δείξω στὰ πλαῖα ποὺ περνούσασι ὅτι ἐδῶ εἶναι ἡ Ρῶ, δηλαδὴ Ἑλλάδα καὶ πιὸ κάτω τὸ Καστελλόριζο. Κι ἐκεῖ νὰ σφυροῦσαν, ἀνταποδίδοντας τὸ χαιρετισμό.

— Αὐτὸ γινόταν τακτικά;

— Ναί, μέχρι ποὺ μὲ μάθασι τσαὶ σφυρούσαν, ἂν ἄργιζα νὰ ὑψώσω καὶ νὰ χαμηλώσω τὴ σημαία.

— Τώρα κυρὰ Δέσποινα αὐτὰ ἀνήκουν στὸ παρελθόν. Ἐσὺ ἔφυγες...

— Δηλαδὴ τί θέλεις νὰ πεῖς;

— Ὅτι ἐσὺ ἔφυγες καὶ μένει μόνο ἡ ἀνάμνηση. Κανεὶς πιὰ δὲν σηκώνει σημαία σὲ ξερονήσια...

— Ἄκου νὰ σοῦ πῶ! Γιαὐτὸ καὶ μὲ βραβεύσανε. Καὶ ἔγινα γνωστή. Γιαὐτά.

— Μὲ τοὺς Τούρκους τί θὰ γίνει;

— Μὴ τοὺς φοβᾶσαι. Τρέμουν. Ἂς μὴν εἶχαν ὅπλα...

— Θυμᾶσαι ποὺ βάλανε στὸ νησάκι τούρκικη σημαία;

— Θυμᾶμαι. Ἀλλὰ οἱ δικοί μας τὴν βγάλανε ἀμέσως. Ἦταν τὸ 1975. Ἔ;

— Ναί. Τὸ '75. Ἀπὸ τότε δὲν ἐνοχλοῦν πιὰ παρὰ μόνο μὲ παραβιάσεις.

— Τί πράμα;

—Νά, ἔρχονται οἱ Τοῦρκοι στὰ ἑλληνικὰ νερά.

— Ταχτικὰ τὸ κάμνουν. Μιὰ φορὰ κακὸ τοῦ κεφαλιοῦ τους θἄναι...

Ἡ «Κυρὰ τῆς Ρῶ» κουράζεται νὰ ἐπαναλαμβάνει τὰ ἴδια πράγματα. Ἔχει δώσει δεκάδες συνεντεύξει. Ἑτοιμάζομαι νὰ φύγω. Μοῦ λέει φεύγοντας.

— Ἔχε ὑπόψη σου ὅτι ὅλα γίνονται μὲ τὴ πίστη.

ΕΔΩ ἔκλεισε ἡ σύντομη συζήτησή μας μὲ τὴ γερόντισσα. Μιὰ γυναίκα σύμβολο τῆς Πίστης.

Α.Ο. ΟΡΦΕΥΣ ΡΟΔΟΥ

ΠΡΟΣΚΛΗΣΗ
Γενικῆς Συνέλευσης

ΚΑΛΟΥΝΤΑΙ τὰ μέλη, οἱ ποδοσφαιριστὲς καὶ οἱ φίλαθλοι τοῦ ΑΟ ΟΡΦΕΥΣ Ρόδου σὲ ἔκτακτη γενικὴ συνέλευση τὸ Σάββατο 15 Μαΐου καὶ ὥρα 7 μ.μ. στὰ γραφεῖα τῆς Λέσχης τοῦ Συλλόγου (Λέσχη Φωτάρα) μὲ διάφορα θέματα ποὺ ἀπασχολοῦν τὸν Σύλλογο.

Ἡ «ΕΝΗΜΕΡΩΣΗ» καὶ ἡ κυκλοφορία της

Η ΚΑΘΗΜΕΡΙΝΗ ἐξάντληση τῶν φύλλων τῆς «Ε» ἀπὸ τὰ περίπτερα, ἀνεβάζουν τὴν κυκλοφορία καὶ μᾶς δίνουν τὴ δύναμη νὰ συνεχίσουμε τὸν δημοσιογραφικό μας ἀγώνα παρὰ τὶς ὁποιες ἀντιξοότητες ποὺ ἀντιμετωπίζουμε.

ΓΙΑ ΤΟΝ καλύτερο ὅμως ἐφοδιασμὸ τῶν περιπτέρων παρακαλοῦμε θερμὰ τοὺς φίλους ἀναγνῶστες μας νὰ ἐπικοινωνοῦν τηλεφωνικὰ μαζί μας (28735 πρωί — 29211 ἀπόγευμα - βράδυ), ὅταν διαπιστώνουν ἔλλειψη τῆς «Ε» γιὰ νὰ μᾶς ἐνημερώνουν σχετικά.

ΤΡΙΘΕΡΜ

ΤΟ ΠΡΩΤΟ ΟΝΟΜΑ
ΣΤΟΥΣ ΗΛΙΑΚΟΥΣ ΘΕΡΜΟΣΙΦΩΝΕΣ

Οἱ ἡλιακοὶ θερμοσίφωνες ΤΡΙΘΕΡΜ κατασκευάζονται στὴν Ἑλλάδα μὲ LICENSE τῆς Ἑταιρείας SIAM τοῦ Ἰσραὴλ ὅπου ἔχουν ἐφαρμογὴ πάνω ἀπὸ 20 χρόνια.
Εἰδικά, τὸ κατασκευασμένο πρότυπό μας μετρήθηκε γιὰ τὴν ἀπόδοσή του στὸ παγκοσμίως γνωστὸ καὶ φημισμένο WEIZMANN INSTITUTE OF SCIENCE (ISRAEL)

10 χρόνια ἐγγύηση

ΓΙΑ ΠΛΗΡΟΦΟΡΙΕΣ
ΤΗΛ. 26270 — 22914
Νικ. Χαλκίτης

COCTAIL PLAST

★ ΜΟΝΤΕΡΝΟΙ ΕΞΟΠΛΙΣΜΟΙ:
● ΞΕΝΟΔΟΧΕΙΩΝ
● ΕΣΤΙΑΤΟΡΙΩΝ
● ΜΠΑΡ
● ΝΑΙΤ ΚΛΑΜΠ

ΕΙΔΗ ΑΠΑΡΑΙΤΗΤΑ
ΓΙΑ ΚΑΘΕ ΞΕΝΟΔΟΧΕΙΟ — ΜΠΑΡ

Παγομηχανὲς Βελγίου — Παγοθραῦστες Ἀμερικῆς — Δασομετρητὲς Ποτῶν — Πλυντήρια ποτηριῶν Δυτ. Γερμανίας — Μπρελὸκ Ξεν)χείων (μεταλλικὰ — πλαστικὰ — Ἐνδεικτικὲς πινακίδες μὲ τὴν φίρμα σας — Πλαστικοὶ Ἀναδευτῆρες ποτῶν μὲ τὴν φίρμα σας — Πλαστικὸ σουβὲρ Ποτῶν μὲ τὴν φίρμα σας — Κρεμάστρες μὲ τὴν φίρμα σας — Μαϊμουδάκια — ἀμπρελίτσες — σημαιίτσες — ἥλιοι — παγωνάκια — ἀναδευτῆρες ποτῶν καμηλοπάρδαλη κι ἄλλα εἴδη ντεκὸρ ποτῶν.

ΑΚΟΜΑ: Ὅλα τὰ εἴδη ποτηριῶν — χαρτοπετσέτες πολυτελείας — διακοσμητικὰ εἴδη — τασάκια — ἀνθοδοχεῖα — εἰδικὰ ποτήρια μπύρας — εἰδικὸς φυσικὸς χυμὸς λεμονιοῦ.

— ΚΕΡΑΣΑΚΙ ΜΑΡΑΣΚΙΝΟ ΣΕΡΙ

ΓΕΝΙΚΟΣ ΑΝΤΙΠΡΟΣΩΠΟΣ
ΔΩΔΕΚΑΝΗΣΟΥ — ΕΜΠΟΡΙΑ

Σταῦρος Λαμπριανός

ΛΟΧΑΓΟΥ ΦΑΝΟΥΡΑΚΗ 28 — ΤΗΛ. 29.309

ΜΙΚΡΕΣ ΑΓΓΕΛΙΕΣ

ΕΝΟΙΚΙΑΣΕΙΣ

● ΕΝΟΙΚΙΑΖΕΤΑΙ μονο κατοικία ἑνὸς δωματίου, κουζίνας καὶ τουαλέτας μὲ κῆπο.
Πληροφορίες τηλ. 24966.

● ΕΝΟΙΚΙΑΖΕΤΑΙ δωμάτιο ἐπιπλωμένο μὲ λουτρόκαμπινέ.
Πληροφορίες τηλ. 24966.

● ΕΝΟΙΚΙΑΖΕΤΑΙ ἀποθήκη ἐπὶ τῆς ὁδοῦ Κοδριγκτῶνος, κατάλληλη γιὰ ὁποιαδήποτε χρήση μὲ ράμπα εἰσόδου ὀχημάτων.

Πληροφορίες στὰ τηλέφωνα 29240, ὧρες γραφείου — 27675.

★ ΕΝΟΙΚΙΑΖΟΝΤΑΙ ἀποθῆκες στὸ ΤΖΕΝΙΟ.

Πληροφορίες στὸ τηλ. 27082.

ΠΩΛΗΣΕΙΣ ΑΚΙΝΗΤΩΝ

● ΠΩΛΟΥΝΤΑΙ παρὰ Κτηματομεσιτικοῦ Γραφείου ἀκίνητα σὲ τιμὲς ποὺ ξαφνιάζουν.
—Κατοικίαι ἀπὸ 14.000 ἀνὰ τ.μ. τελειωμέναι.
— Καρὰ γιαπὶ ἀπὸ 14.000 ἀνὰ τ.μ.
— Κτήματα ἀπὸ 50 δρχ. ἀνὰ τ.μ.
— Οἰκόπεδα ἀπὸ 2.500 ἀνὰ τ.μ. μὲ ἄδεια ἢ ὄχι.
ΠΡΟΛΑΒΕΤΕ στὰ τηλέφωνα 23684 — 20198.

● ΠΩΛΟΥΝΤΑΙ τὰ κάτωθι ἀκίνητα:
1) Παραλιακὴ ἔκτασις 9.500 στρέμματα ἐπὶ ἐπαρχιακῆς ὁδοῦ, πλησίον τοῦ ἀεροδρομίου στὴν Κάρπαθο. Εὐκολίες πληρωμῆς. Τηλέφ. 20619 — 26442.
2) Πωλοῦνται οἰκόπεδα κεντρικὰ στὴν πόλη τῆς Καρπάθου, κατάλληλα γιὰ κατοικίες, καταστήματα κ.λπ. Εὐκολίες πληρωμῆς. Τηλέφ. 20619 — 26442.

● ΠΩΛΕΙΤΑΙ κατάστημα δίσκων - κασέτων ἢ παραχωρεῖται σὲ τιμὴ εὐκαιρία. Πλάτωνος 8 τηλ. 23749, Παλαιὰ Ἀγορά.

● ΠΩΛΕΙΤΑΙ στὴν ΕΚΑΛΗ ΑΘΗΝΩΝ ἰδιόκτητη διόροφος βίλλα, ὁλόκληρος ἢ μερικῶς. Συνολικὴ κατοικίσιμος ἐπιφάνεια 530 μ2. Κεραμιδωτά, Πέτρινα στοιχεῖα, Μεγάλες ταράτσες, ὀρθολογιστικὴ διαρρύθμιση ἐσωτερικῶν χώρων Κάθε ὄροφος ἀνεξάρτητος. Πρόβλεψις ἐνοποιήσεως ἐσωτερικῶς. Τζάκι σὲ κάθε ὄροφο. Μονοσωλήνιο σύστημα θερμάνσεως. Μόνωσι δαπέδων, τοίχων καὶ ὀρόφων. Κῆπος μὲ πεῦπα 800 μ2. Συνολικὴ ἐπιφάνεια οἰκοπέδου 1.020 μ2.
Τηλέφωνον: 01 9755390 Ἀπὸ 9 π.μ. — 11 π.μ. καὶ 4 μ.μ. — 9 μ.μ.

★ ΠΩΛΕΙΤΑΙ διαμέρισμα ἡμιτελὲς στὴ περιοχὴ Ἰξιὰ Ρόδου — τηλ. 29847, ὧρες 18.00—20.00.

ΖΗΤΟΥΝ ΥΠΑΛΛΗΛΟΥΣ

● ΖΗΤΕΙΤΑΙ δεσποινὶς ἡ κυρία ποὺ νὰ γνωρίζει τουλάχιστον Ἀγγλικὰ γιὰ νὰ ἐργασθεῖ σὲ κατάστημα Γουναρικῶν· ὄχι σὰν πωλήτρια.
Πληροφορίες στὰ τηλ. 25544 — 24900, ὧρες πρωινές.

ΖΗΤΟΥΝ ΕΡΓΑΣΙΑ

● ΗΛΕΚΤΡΟΣΥΓΚΟΛΛΗΤΗΣ — ὀξυγονοκόπτης, ζητᾶ ἀνάλογη ἐργασία.
Πληροφορίες τηλ. 22785, Νίκος.

ΔΙΑΦΟΡΑ

● ΠΩΛΕΙΤΑΙ αὐτοκίνητο FIAT 1300 σὲ ἄριστη κατάσταση. Τηλέφωνο 24846 — 22288

● ΟΥΖΟ καὶ κρασὶ Σάμου Οὔζο κρασὶ Μπράντυ καὶ λοιπὰ προϊόντα. Βότρυς. Κρασὶ Κύπρου. Κρασὶ Ἰσπανίας. Τσέρρυ.
Ἅπαντα ἐκλεκτὰ προϊόντα εἰς τὸ κατάστημα:
ΝΙΚΗΤΑ ΚΑΡΑΚΑΤΣΑΝΗ Παπάγου 12 τηλ. 24184.

● Ἡ Κα ΣΟΥΛΤΑΝΗ ΜΑΡΓΑΡΙΤΑ, Πτυχιοῦχος Φιλοσοφικῆς Σχολῆς, παραδίδει εἰς οἰκίαν της (Πάροδος Ἄννης Μαρίας 110), ἰδιαίτερα μαθήματα Ἀρχαῖα — Νέα — Ἱστορία, εἰς μαθητὰς Γυμνασίου — Λυκείου.
Πληροφορίες στὸ τηλέφ. 28931.

□ ΝΕΟΣ ποὺ σπούδασε στὴ Γερμανία, παραδίδει μαθήματα Γερμανικά.
Πληροφορίε τηλ. 23242.

★ ΥΠΑΛΛΗΛΟΣ ΥΠΑ ζητεῖ γιὰ μόνιμη ἐνοικίαση εὐρύχωρη γκαρσονιέρα ἢ διάρι μέσα στὴ πόλη.
Πληροφορίες στὸ τηλέφ. 27.189.



● ΜΑΘΗΤΕΣ ΚΑΙ ΜΑΘΗΤΡΙΕΣ,
ΔΙΑΤΗΡΕΙΤΕ ΤΗΝ ΠΟΛΗ ΜΑΣ ΚΑΘΑΡΗ
★ Η ΡΟΔΟΣ ΕΙΝΑΙ ΔΙΚΗ ΣΑΣ

ΔΗΜΟΣ ΡΟΔΟΥ

Ἀνακοίνωση

ΝΑΥΤΙΛΙΑΚΗ ΕΤΑΙΡΙΑ ΛΕΣΒΟΥ
F)B «ΟΜΗΡΟΣ» — F)B «ΑΛΚΑΙΟΣ»

Γνωρίζομεν εἰς τὸ ἐπιβατηγὸν κοινὸν ὅτι ἀπὸ τὴν ΤΡΙΤΗΝ 23.2.82, τὰ δρομολόγια τῶν πλοίων τῆς ἑταιρίας μας εἰς τὴν γραμμὴν Δωδεκανήσου διαμορφοῦνται ὡς ἑξῆς:

— F)B «ΑΛΚΑΙΟΣ» : ΤΡΙΤΗΝ διὰ ΚΩ)ΚΑΛ.)ΛΕΡΟ)ΠΑΤΜΟ)ΠΕΙΡΑΙΑ, ὥρα 12.00.—
— F)B «ΑΛΚΑΙΟΣ»: ΠΕΜΠΤΗΝ διὰ ΚΩ)ΚΑΛ.)ΛΕΡΟ)ΠΑΤΜΟ)ΠΕΙΡΑΙΑ, ὥρα 12.00.—
— F)B «ΟΜΗΡΟΣ»: ΣΑΒΒΑΤΟΝ διὰ ΚΩ)ΚΑΛ.)ΛΕΡΟ)ΠΑΤΜΟ)ΠΕΙΡΑΙΑ, ὥρα 12.00.—

ΕΙΣΙΤΗΡΙΑ — ΠΛΗΡΟΦΟΡΙΕΣ:
Πρακτ. «ΕΡΥΘΡΑ ΘΑΛΑΣΣΑ»
Ἀμερικῆς 11—13, Τηλ. 27721 - 22460 - 22683

Κυκλοφορεῖ
«ΠΡΟΣ ΓΗΙΝΟΥΣ»
Ποιητικὴ συλλογὴ
Βάσου Χατζηπαπᾶ
Ρόδος 1982

Οπως πλενει η Bosch
δεν πλενει κανεις

3 διαφορετικα μοντελα με υπεραυτοματα προγραμματα για ολλα τα σκευη ποτηρια κατσαρολες τηγανια πιατα κ' μαχαιροπηρουνα

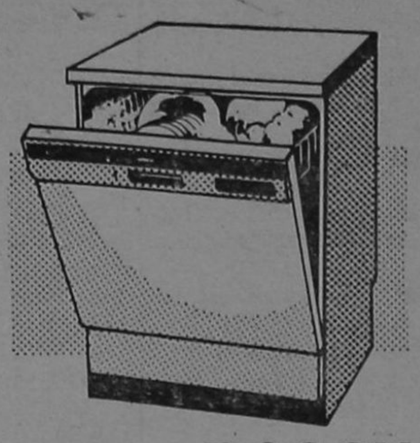

BOSCH

Για περισσοτερες πληροφοριες ενημερωθειτε απο τον συνεργατη μας
ΗΛΕΚΤΡΟΤΕΧΝΙΚΗ Ε.Π.Ε.
ΚΑΡΠΑΘΟΥ 4 — ΤΗΛ. 28. 597 — ΡΟΔΟΣ

FRANCE LINGERIE
Ἡ ἔκπληξη τῆς ἐποχῆς
καί τῆς μοντέρνας γυναίκας

Μία Μπουτίκ πού ἐξυπηρετεῖ ἀποκλειστικά τήν καλαισθησία σας.
Ὅ,τι φοριέται μέσα στό σπίτι ἐσώρουχα, νυχτικά, ρόμπες, τῶν καλυτέρων παρισινῶν οἴκων μόδας καί ὄχι μόνον μόδας ἀλλά καί
ΥΨΗΛΗΣ ΠΟΙΟΤΗΤΟΣ
* Ἐσώρουχα: BARBARA — DIM — CHANTELLE PARIS
* Νυχτικά καί ρόμπες: LINGELOR — NEYRET — FRANCE LINGERIE
* Καλσόν: ARMA — DIM
Μία ἐκλογή Γαλλικῆς φαντασίας
Γενικαί εἰσαγωγαί:
ΟΔ. ΠΑΠΑΠΑΝΑΓΙΩΤΗΣ
ΟΔΟΣ ΒΑΣ. ΣΟΦΙΑΣ 48
ΡΟΔΟΣ

Τό Δάσος εἶναι ἡ πηγή τῆς ζωῆς μας
Ἄς προστατέψουμε ὅ,τι ἀπόμεινε
Ἄς ἐκτείνουμε τήν ἐπικράτειά του
Ἄς πληθύνουμε τούς φίλους του

● ΔΙΑΤΗΡΕΙΤΑΙ ΤΑ ΠΕΖΟΔΡΟΜΙΑ ΚΑΘΑΡΑ
ΕΙΝΑΙ ΠΡΟΕΚΤΑΣΗ ΤΟΥ ΣΠΙΤΙΟΥ ΜΑΣ
ΔΗΜΟΣ ΡΟΔΟΥ

ΜΕ ΤΙΜΕΣ ΗΡΩΙΔΑΣ
ΘΑ ΤΑΦΕΙ Η
«ΚΥΡΑ ΤΗΣ ΡΩ»

☞ Συνέχεια ἀπό τή σελίδα 1

Η ΚΥΒΕΡΝΗΣΗ θά ἀποδώσει τιμές ἡρωΐδας, ἐνῶ ἄγημα θά συνοδέψει τιμητικά τή σορό της.

ΣΤΕΦΑΝΙΑ θά καταθέσουν: ὁ Πρωθυπουργός Ἀνδρέας Παπανδρέου, ἡ Βουλή τῶν Ἑλλήνων, τό ὑπουργεῖο Ἐσωτερικῶν, τό ὑπουργεῖο Ἐθνικῆς Ἀμύνης, ὁ Γ. Μαῦρος ἡ Νομάρχης, ἡ Ἕνωση Γυναικῶν Ἑλλάδας, ὁ Σύλλογος Καστελλορίζων κ.ἄ. φορεῖς.

ΠΡΑΚΤΟΡΕΙΟΝ ΛΑΧΕΙΩΝ
ΠΡΟ - ΠΟ
Η ΠΗΓΗ ΤΗΣ ΤΥΧΗΣ
ΣΤΑΥΡΟΣ Α. ΜΟΝΤΑΝΟΣ
Θ. ΣΟΦΟΥΛΗ 145
ΤΗΛ. 26689 — 28655 — ΡΟΔΟΣ
ΚΑΘΕ ΠΑΡΑΣΚΕΥΗ ΤΟ ΠΡΑΚΤΟΡΕΙΟ ΜΑΣ ΔΙΑΝΤΚΤΕΡΕΤΕΙ

Μέ τήν ἀπόδοση τοῦ μεγάλου καί τά ἔξοδα τοῦ μικροῦ

KUBOTA
B7100D



Ἀπό τό πρῶτο ἐργοστάσιο τῆς Ἰαπωνίας

Μέ 3κύλινδρο, ἀθόρυβο πετρελαιοκινητήρα 16 ἵππων
Διπλό διαφορικό. Δυναμολήπτη (P.T.O.) ἐμπρός-πίσω
σύστημα συνδέσεως 3 σημείων
καί πολλά-πολλά πλεονεκτήματα που θά κάνουν
τήν ζωή σας πιο εὔκολη καί τίς δουλειές σας
πιό γρήγορα καί ἀποδοτικά.

Δοκιμάστε το B7100D καί θα το ἀγαπήσετε

Ἀποκλειστικοί ἀντιπρόσωποι γιά τήν Ἑλλάδα:
EMKO ⊗ KUBOTA ΑΘΗΝΑ, ΘΕΣΣΑΛΟΝΙΚΗ, ΠΑΤΡΑ, ΙΩΑΝΝΙΝΑ
I.E. Κοντελλης Α.Ε. Γεωργικα Μηχανηματα

Ἀντιπρόσωποι Ρόδου
ΜΕΤΑΛΛΟΤΕΧΝΙΚΗ Ε.Π.Ε
Τηλ. 91429 - 92455 - ΠΑΡΑΔΕΙΣΙ



Στη ζεστη και κοσμοπολιτικη γνωστη σας γωνια
CORAL σας περιμενει η ομορφοτερη
CAFETERIA και το ωραιοτερο SNACK-BAR
της Ροδου.
Προτιμηστε την και τις χειμωνιατικες
ωρες σας.

violeta—inerdec+graf



ΠΑΡΑΣΚΕΥΗ 14.5.82
ΠΡΟΒΟΛΗ 9.30'—11.30'

ΔΗΜΟΤΙΚΟ

«Ο ΣΩΖΩΝ ΕΑΥΤΟΝ ΣΩΘΗΤΩ»

Πρόκειται γιά τή τελευταία ταινία τοῦ Γάλλου σκηνοθέτη ΖΑΝ ΛΤΚ ΓΚΟΝΤΑΡ. Μιά κοινωνιολογική ματιά σ' ὁρισμένες πλευρές τῆς καθημερινῆς ζωῆς μας.

Παίζουν: ΙΖΑΜΠΕΛ ΤΜΠΕΡ, ΝΑΤΑΛΙ ΜΠΑΚΩ, ΖΑΚ ΝΤΤΤΡΟΝ.

Γαλλική παραγωγή.

★ (ΠΡΟΣΟΧΗ: Τή Δευτέρα, 17.5.82, θά γίνει συγκέντρωση τῶν μελῶν τῆς Λέσχης, στά γραφεῖα τῆς ὁδοῦ Ἱπποτῶν, μέ θέματα: «Οἰ κονομική κατάσταση καί προγραμματισμός καλοκαιριοῦ», στίς 8.30' μ.μ.)

Kelvinator

● Η KELVINETOR ΞΑΝΑΓΥΡΙΖΕΙ ΣΤΗΝ ΑΓΟΡΑ ΤΗΣ ΡΟΔΟΥ ΦΕΡΝΟΝΤΑΣ ΜΑΖΙ ΤΗΣ ΤΗΝ ΤΕΛΕΙΟΤΗΤΑ ΚΑΙ ΤΗΝ ΚΟΜΨΟΤΗΤΑ ΤΩΝ ΠΡΟΪΟΝΤΩΝ ΤΗΣ ●
● ΕΓΓΥΗΣΗ ΓΙΑ ΤΗΝ ΑΓΟΡΑ ΣΑΣ Η ΠΟΛΥΧΡΟΝΗΠΕΙΡΑ ΤΗΣ KELVINETOR ●

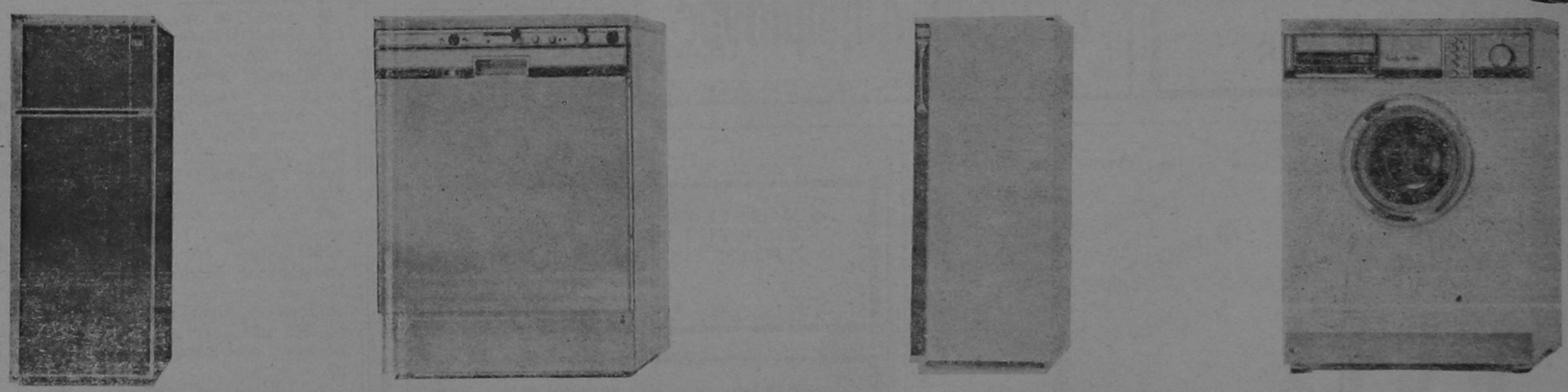

ΑΦΟΙ ΠΙΠΛΟΥΚΑ
Χ. Σελασιὲ 6 τηλ. 28866 - Πρωτογένους 8 τηλ. 25807

το νεο γραφειο
τελετων - μνημοσυνων
ΣΑΣ ΓΝΩΡΙΖΕΙ ΟΤΙ:
Μπορεῖτε νά ἐξυπηρετηθεῖτε ὅλο τό 24ωρο στά τηλέφωνα 28901-21.496-23951
Ἐπιχείρηση Ο. Ε. Γεώργ. Ἀμερικάνος - Ἐμμ. Μπακαλούμας

Χαριστε δῶρα ἀξιας

ΑΝ θέλετε νὰ χαρίσετε ἕνα δῶρο μὲ πραγματικὴ ἀξία καὶ νὰ μείνει μιὰ γιὰ πάντα στὰ χέρια τοῦ ἀγαπημένου σας προσώπου ἢ ἀκόμα καὶ στὸν ἑαυτό σας, διαλέξτε ἕνα ἀπὸ τὰ τόσα βιβλία τοῦ Βιβλιοπωλείου

ΓΕΡΑΣΙΜΟΥ ΒΙΔΙΝΙΩΤΗ

Στοὰ Τσουβαλᾶ καὶ Ἐθν. Μακαρίου 24

Τηλ. 22831 — Ρόδος

ΠΛΟΥΣΙΑ συλλογὴ βιβλίων:

* ΛΟΓΟΤΕΧΝΙΚΑ
* ΕΠΙΣΤΗΜΟΝΙΚΑ
* ΕΓΚΥΚΛΟΠΑΙΔΙΚΑ

Ν' ΑΛΛΑΧΘΕΙ ΤΟ ΩΡΑΡΙΟ ΚΑΤΑΣΤΗΜΑΤΩΝ

ΓΙΑ ΤΟ ΣΥΜΦΕΡΟΝ ΤΗΣ ΡΟΔΙΤΙΚΗΣ ΟΙΚΟΝΟΜΙΑΣ

☛ Συνέχεια ἀπὸ τὴ σελίδα 1

πρίλη ποὺ ὅριζε μία ἡμιαργία τοῦ Σαββάτου.

3) Ἡ ζημιὰ ποὺ προκύπτει ἐκ τοῦ ὡραρίου τῶν 2 ἡμιαργιῶν βλάπτει ὄχι μόνον τοὺς καταστηματάρχες (ποὺ εἶναι τὸ πλεῖστον τῶν ἐργαζομένων) ἀλλὰ καὶ τοὺς ἴδιους τοὺς ἐργαζόμενους ποὺ ἀπειλοῦνται μὲ οἰκονομικὸ μαρασμό, σὲ περίπτωση ἀδυναμίας συντηρήσεως των ἐκ τῶν ἐργοδοτῶν καταστηματαρχῶν, καὶ
4) Διαφεύγει συνάλλαγμα ποὺ εἶναι εἰς βάρος τόσον τοῦ τόπου ὅσον καὶ τῆς Ἐθνικῆς Οἰκονομίας.

Πλέον ὅμως τῶν οἰκονομικῶν ἐπιπτώσεων τοῦ ὡραρίου τούτου ὑπάρχουν καὶ ἄλλοι σοβαροὶ λόγοι ποὺ ἐπιβάλλουν τὸ ὡράριο ποὺ ὑποστήριξε ἡ κα Νομάρχης μὲ τὴν ἀρχική της ἀπόφαση.

Τοῦτοι εἶναι:

1ον) Ὁ Ἀθέμιτος συναγωνισμὸς ποὺ ἐνισχύεται μὲ τὴν διαφοροποίηση τῶν κατηγοριῶν τῶν διαφόρων καταστημάτων καὶ ποὺ βλάπτει τὰ πλεῖστα τῶν καταστημάτων. Σὰν παραδείγματα ἀναφέρω τὸ γεγονὸς ὅτι τὰ τουριστικὰ ποὺ ἔχουν εἰδικὸ ὡράριο πουλοῦν ὄνυχες καὶ ἄλλα εἴδη ποὺ διαθέτουν καταστήματα ἀποκλειστικὰ ὀνύχων πορσελάνων καὶ ποὺ θὰ ἔχουν μειωμένο ὡράριο. Γιατί νὰ κλείνουμε τοὺς μὲν καὶ νὰ πλουτίζουν οἱ ἄλλοι σὲ βάρος τῶν ἄλλων; Τοῦτο πιστεύω εἶναι ἄδικο καὶ δὲν διορθώνεται παρὰ μόνο μὲ τὴν ἐφαρμογὴ ἑνὸς ὡραρίου.

2ον) Τὸ ἴδιο τὸ γεγονὸς ὅτι τὰ καταστήματα ποὺ εἶναι φορτωμένα μὲ ὑψηλὰ ἐνοίκια καὶ σοβαρὰ ἔξοδα ἔχουν τὴν ὑποχρέωση νὰ καλύψουν σὲ πέντε μῆνες τὰ ἔξοδα 12 μηνῶν καὶ τὴν μισθοδοσία τῶν ὑπαλλήλων ποὺ κυριολεκτικὰ τὸν χειμώνα ξεκουράζονται!!!

Ἄλλωστε, πιστεύω πὼς ἡ Ρόδος ἔχει ἀνάγκη νὰ ἐργασθεῖ περισσότερο γιὰ νὰ καλυφθοῦν τομμυρίων δραχμῶν στὶς Τράπεζαι οἱ ἀκάλυπτες ἐπιταγὲς ἑκάζες καὶ οἱ διατηρούμενες συναλλαγματικὲς ποὺ τὸν τελευταῖο καιρὸ ἔφθασαν στὰ ὕψη. Ὅσον γιὰ τὸ ἂν καταστρατηγοῦνται οἱ νόμοι πιστεύω, πὼς δὲν θὰ ὑπάρξει κανεὶς καταστηματάρχης ποὺ θὰ στερήσῃ τὶς ὑπερωρίες σὲ χρῆμα στὸν ὑπάλληλό του τηνστιγμὴ μάλιστα ποὺ θὰ τοῦ ἀποδώσει ἔργο, καὶ ἐπὶ πλέον θὰ ἔχει τὸν αὐστηρὸ ἔλεγχο τοῦ Νόμου τῆς Κοινωνίας.

Ἐλπίζοντας ὅτι θὰ ληφθοῦν ὑπ' ὄψη ὅλων τῶν ἐνδιαφερομένων τὰ ὅσα ἀπορρέουν ἐκ τῆς μελέτης αὐτῆς καὶ ὅτι θὰ ἐφαρμοσθεῖ τὸ ὡράριο ποὺ ἀποφέρει κέρδος στὴν κοινωνία μας καὶ ποὺ θὰ σταματήσει τὶς ἤδη ἐν ἐξελίξει διαμαρτυρίες (ὅπως στὸ Φαληράκι καὶ ἀλλοῦ) τῶν καταστηματαρχῶν καὶ ἐργαζομένων μὲ ποσοστὰ ὑπαλλήλων, εὔχομαι σ' ὅλους τοὺς ἐργαζόμενους καλὴ δύναμη καὶ προκοπή.

Η ΑΝΤΙΜΕΤΩΠΙΣΗ ΤΩΝ ΠΥΡΚΑΓΙΩΝ

☛ Συνέχεια ἀπὸ τὴ σελίδα 1

ρει διαστάσεις καὶ ξαπλωθεῖ.

Ἕνα πυρ)κὸ ἀεροπλάνο γιὰ τὴν ἄμεση ἐπέμβαση καὶ ἕνα ἑλικόπτερο γιὰ τὴν ἐπιτήρηση τοὺς θερινοὺς μῆνες πρέπει νὰ σταθμεύουν μόνιμα στὴν Ρόδο. Πρέπει νἄχουμε ὑπόψη μας ὅτι ἂν μέσα στὸ πρῶτο ἡμίωρο ἡ πυρκαϊὰ τεθεῖ ὑπὸ ἔλεγχο τὸ παιχνίδι ἔχει κερδηθεῖ.

Ἡ κινητοποίηση πρέπει νὰ εἶναι γρήγορη καὶ ὀργανωμένη. Μὲ τὸ νὰ ρίχνουμε μπουλούκια στὴ δράση —ἐξαιροῦνται τὰ τμήματα χωρ)κῆς— χωρὶς ὀργάνωση, διεύθυνση καὶ συντονισμὸ τῆς δράσης δὲν κάνουμε τίποτε.

Σ' αὐτὸ θὰ βοηθήσουν οἱ Δῆμοι καὶ οἱ Κοινότητες, οἱ κατὰ τόπους ἀστυνομικὲς ἀρχὲς καὶ οἱ ἴδιοι οἱ κάτοικοι, οἱ ὁποῖοι πρέπει νὰ σπεύδουν πρόθυμα ὅταν καλοῦνται γιὰ ἕνα τέτοιο σκοπό.

(Συνεχίζεται)

"Εκρηξη χαρᾶς

Γιορταστική, ἀπολαυστική, φιλική.

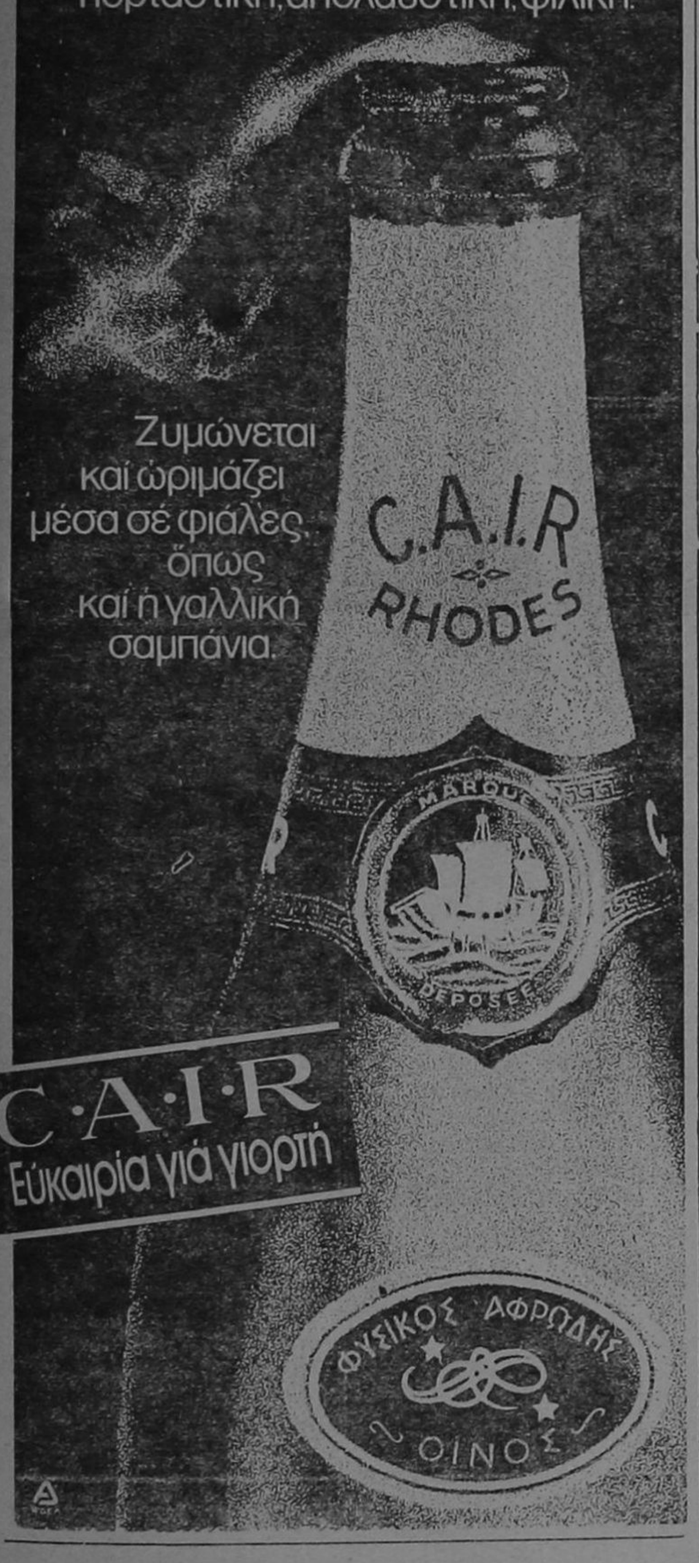

Ζυμώνεται καὶ ὡριμάζει μέσα σὲ φιάλες, ὅπως καὶ ἡ γαλλικὴ σαμπάνια.

C·A·I·R
Εὐκαιρία γιὰ γιορτή

ΦΥΣΙΚΟΣ ΑΦΡΩΔΗΣ ΟΙΝΟΣ

PALAZZO DI ROMA

IMAGE STUDIO

ΤΙΣ ΤΕΛΕΥΤΑΙΕΣ δημιουργίες τῶν καταστημάτων PALAZZO DI ROMA ποὺ ξεχωρίζουν ἤδη στὸ χῶρο τῆς μόδας τοῦ παπουτσιοῦ καὶ φιλοδοξοῦν νὰ ἐπιβάλουν τὴ μόδα αὐτή, προσφέρουν τὰ ὁμώνυμα καταστήματα ποὺ βρίσκονται —ποῦ ἀλλοῦ;— στὴ Ρόδο.

ΨΩΝΙΖΕΤΕ ΚΑΙ ΜΕ ΤΙΣ ΠΙΣΤΩΤΙΚΕΣ ΣΑΣ ΚΑΡΤΕΣ

Η ΠΟΙΟΤΗΤΑ, ἡ πρωτοτυπία σὲ χρώματα καὶ σχέδια καὶ τὰ ἄριστα ὑλικὰ δείχνουν τὴ διάθεση τοῦ δημιουργοῦ τους νὰ δώσει μιὰ πρωτοποριακὴ θέση στὸ ἑλληνικὸ παπούτσι διεθνῶς.

ΣΗΜ.: ΤΩΡΑ ΚΑΙ ΠΑΙΔΙΚΑ ΠΑΠΟΥΤΣΙΑ ΓΙΑ ΤΟΥΣ ΜΙΚΡΟΥΣ ΜΑΣ ΦΙΛΟΥΣ.

ΚΕΝΤΡΑ ΜΟΔΑΣ

28ης Ὀκτωβρίου 20
τηλ. 20400
Δημ. Θεοδωράκη 25

'Ανακοίνωση

ΔΑΝΕ

F)B ΚΑΜΙΡΟΣ

Ἀνακοινοῦται ὅτι καθ' ὅλη τὴν θερινὴ περίοδο τὸ πλοῖο μας «Κάμιρος» θὰ ἐκτελεῖ τὰ κάτωθι δρομολόγια:

* ΑΠΟ ΡΟΔΟΝ: ΔΕΥΤΕΡΑ — ΤΕΤΑΡΤΗ — ΠΑΡΑΣΚΕΥΗ ὥρα 12.00.
* ΑΠΟ ΠΕΙΡΑΙΑ: ΤΡΙΤΗ — ΠΕΜΠΤΗ — ΣΑΒΒΑΤΟ ὥρα 13.00.

Σὲ ὅλα τὰ δρομολόγια θὰ προσεγγίζει στὰ λιμάνια ΚΩ — ΚΑΛΥΜΝΟ — ΛΕΡΟ — ΠΑΤΜΟ.

ΜΗΝ ΠΕΡΙΜΕΝΕΙΣ...

...Να φθηνήνουν τα αυτοκίνητα

...Η βενζίνη συνεχως ακριβαίνει

ΠΑΡΕ ΕΝΑ

Pony



VAN & CARAVAN 5 ΘΕΣΕΩΝ

• Μὲ τέντα στρατιωτικῶν προδιαγραφῶν -δρχ.190.000.- • Μὲ κουβούκλιο ἀπὸ εἰδικὸ πλαστικὸ -δρχ.205.000.-
• Μὲ μικρὴ προκαταβολὴ καὶ 24 μην.δόσεις • Μὲ κατανάλωση μόνο 5,6 λίτ./100 χλμ. • Μὲ πάμφηνα ἀνταλλακτικά

Pony....μια για παντα

Pony CITROËN A

ΑΠΟΚΛΕΙΣΤΙΚΟΙ ΑΝΤΙΠΡ ΟΣΩΠΟΙ ΔΩΔΕΚΑΝΗΣΟΥ
Δ. Μ. ΚΑΡΑΓΙΑΝΝΗΣ — Α. ΧΑΤΖΑΝΤΩΝΗΣ
Καποδιστρίου 15 — ΤΗΛ. 22608

Στεῖλτε γιουνισεύχές μέ κάρτες τῆς unicef



ἡ εὐτυχία εἶναι δικαίωμα κάθε παιδιοῦ

Ὀνοματεπώνυμον.....
Διεύθυνση.....
Πόλις.....

Παρακαλῶ νὰ μοῦ στεῖλετε τὸ ἐνημερωτικὸ φυλλάδιο γιὰ τὶς κάρτες τῆς unicef 1981

Ἑλληνικὴ Ἐπιτροπὴ γιὰ τὴν unicef
Ξενίας 1 Ἀθήνα 611
τηλ. 7784223 & 7783208

Αὐτὴ ἡ καταχώρηση εἶναι μιὰ γενναιόδωρη προσφορὰ στὴν unicef ἀπὸ αὐτὴ τὴν ἐφημερίδα.

Samsonite

ὅταν οἱ βαλίτσες πάνε μακρυὰ τότε, πρέπει νὰ εἶναι Samsonite

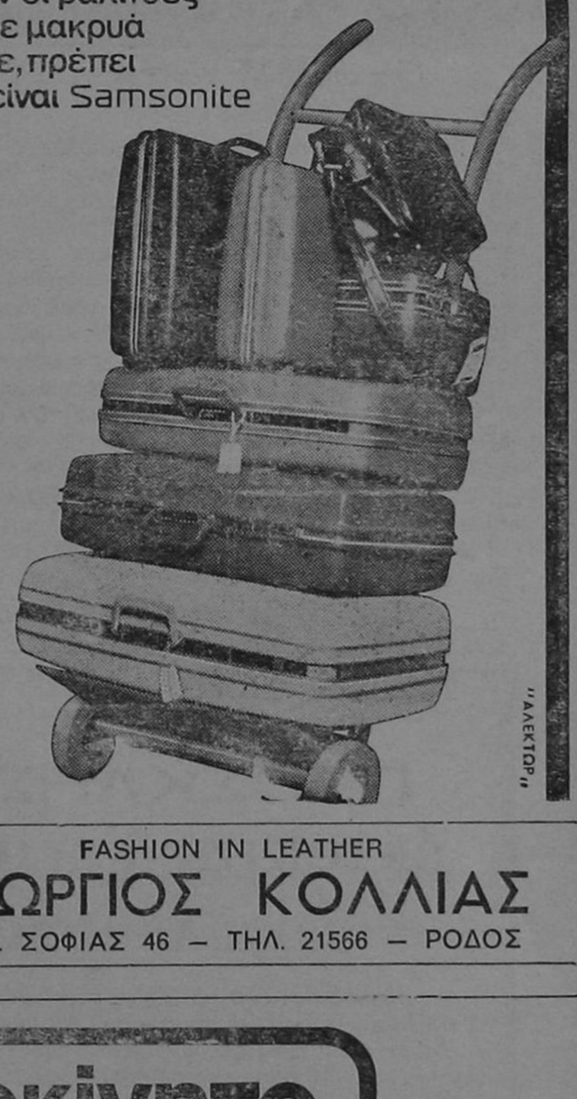

FASHION IN LEATHER

ΓΕΩΡΓΙΟΣ ΚΟΛΛΙΑΣ

ΒΑΣ. ΣΟΦΙΑΣ 46 — ΤΗΛ. 21566 — ΡΟΔΟΣ

μὲ τὴν ἄδεια σας...τώρα καὶ πετρελαιοκίνητο

Land Rover

(ΓΙΑ ΑΓΡΟΤΙΚΟ)

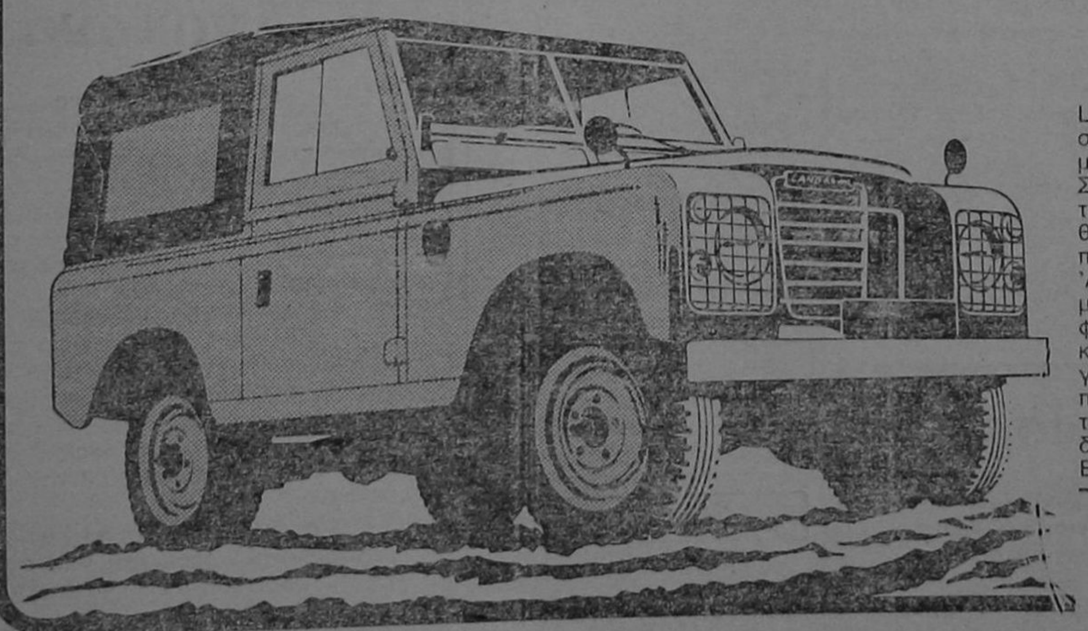

Land Rover, τὸ μοναδικό. Τὸ μοναδικὸ στὸν κόσμο αὐτοκίνητο ποὺ ἀξιοποιεῖται μὲ τόσο πολλοὺς τρόπους.
Σὲ 65 χῶρες, τὸ Land Rover χρησιμοποιεῖται σὰν ὄχημα στρατιωτικό, ἀστυνομικό, θωρακισμένο, νοσοκομειακό, ἀκόμα καὶ πυροσβεστικό.
Ἀγρότες, γεωπόνοι, ἐργολάβοι κινοῦνται μ' αὐτὸ καὶ δουλεύουν μαζί του στὸ χωράφι ἢ στὸ ἐργοτάξιο. Ἐξερευνητές, κυνηγοὶ καὶ ψαράδες ταξιδεύουν ἄνετα στοὺς μεγάλους δρόμους, περνοῦν χαντάκια καὶ ποτάμια, σκαρφαλώνουν σὲ μέρη ἀπρόσιτα, ἐκεῖ ποὺ κανένα ἄλλο μεταφορικὸ μέσο δὲν μπορεῖ νὰ φτάσει.
Εἶναι ἕνα προνόμιο ποὺ δύσκολα περιγράφεται τὸ νἄσαι κάτοχος ἑνὸς Land Rover. Τώρα, γιὰ πρώτη φορὰ στὴν Ἑλλάδα, εἰσάγουμε ἀπὸ τὴν Ἀγγλία καὶ πετρελαιοκίνητα Land Rover. Τὸ κοντὸ L/R 88 καὶ τὸ L/R 109, μὲ μακρύτερο μεταξόνιο. Ὅλα μποροῦν νὰ παραδοθοῦν, ἀνάλογα μὲ τὴ χρήση, μὲ P.T.O., σύστημα ἀναρτήσεως 3 σημείων γιὰ κάθε καλλιέργεια, μὲ καρότσα ἁπλῆ ἢ ἀνατρεπόμενη, μικρὴ ἢ μεγάλη, ἀνοικτὴ ἢ κλειστὴ (μεταλλικὴ ἢ ἀπὸ ὕφασμα).

Κενταυρος α.ε.
ΑΘΗΝΑ: ΙΕΡΑ ΟΔΟΣ 131 - ΤΗΛ. 346 7201
ΑΝΤΙΠΡΟΣΩΠΟΙ ΣΕ ΟΛΕΣ ΤΙΣ ΠΟΛΕΙΣ ΤΗΣ ΕΛΛΑΔΟΣ

ΑΠΟΚΛΕΙΣΤΙΚΟΙ ΑΝΤΙΠΡ ΟΣΩΠΟΙ ΔΩΔΕΚΑΝΗΣΟΥ
Δ. Μ. ΚΑΡΑΓΙΑΝΝΗΣ — Α. ΧΑΤΖΑΝΤΩΝΗΣ
Καποδιστρίου 15 — ΤΗΛ. 22608

Τρίτη ἐξόρμηση γιά τό "νέφος"

Ἡ Ἀθήνα πνίγηκε στὸ νέφος. Ἡ κυβέρνηση ἐφάρμοσε γιὰ ἄλλη μιὰ φορὰ τὰ ἔκτακτα μέτρα ἀνάγκης. Ἡ κατάσταση ὅμως ἐπιδεινώθηκε καὶ σήμερα ἐφαρμόζονται τὰ ἔκτακτα μέτρα τρίτης βαθμίδας. Ἀποδείχνεται ὅτι μὲ ἔκτακτα μέτρα τὸ κακὸ δὲν θεραπεύεται. Καὶ δὲν εἶναι δυνατὸ νὰ κινδυνεύει ἡ ὑγεία ἑκατομμυρίων κατοίκων τοῦ λεκανοπεδίου καὶ κάθε φορὰ ποὺ ἔρχεται τὸ «νέφος» νὰ παίρνονται μέτρα ποὺ τελικὰ θὰ ἀποδόσουν . . .ἂν ἀλλάξει ὁ καιρός. Εἶναι γνωστὸ ποιός εὐθύνεται γιὰ τὸ «νέφος». Ὁ ἴδιος ὁ κ. Τρίτσης τὸ χαρακτήρισε «πολιτικὸ νέφος», ἐννοώντας προφανῶς τὶς κυβερνήσεις τῆς Δεξιᾶς ποὺ μὲ τὴν πολιτική τους ἄφησαν ἀσύδοτα τὰ μονοπώλια νὰ ρυπαίνουν τὴν ἀτμόσφαιρα. Ὅμως πέρασαν 4 μῆνες ἀπὸ τὴν ἐξαγγελία τῶν μέτρων «ἀντιρρύπανσης», ποὺ σύμφωνα μὲ τὴ κυβέρνηση, θὰ ἄρχιζαν νὰ ἐφαρμόζονται ἀμέσως.

Βρέθηκε νεκρός χτές τουρίστας

ΝΕΚΡΟΣ βρέθηκε χτὲς τὴ νύχτα ὁ Ὁλλανδὸς τουρίστας Γουέλφ Ἄντριους 60 χρόνων, συνταξιοῦχος, ὁ ὁποῖος περνοῦσε τὶς διακοπές του μένοντας στὸ ξενοδοχεῖο «Φιλέριμος» στὰ Τριάντα.

Ὁ θάνατός του ὀφείλεται σὲ καρδιακὴ προσβολή.

Τρεῖς Καστελλοριζιοὶ ἔλαβαν τιμητικές διακρίσεις

ΤΡΕΙΣ Ἕλληνες τῆς Αὐστραλίας συμπεριλαμβάνονται μεταξὺ αὐτῶν ποὺ ἔλαβαν τιμητικὲς διακρίσεις ἀπὸ τὴν Βρετανία.

Πρόκειται γιὰ τὸν κ. Ι. Κιοσόγλου, πρόεδρο τοῦ Συμβουλίου τοῦ Καλοῦ Γείτονα στὴ Νότια Αὐστραλία ποὺ τιμήθηκε γιὰ τὶς ὑπηρεσίες του πρὸς τὶς ἐθνικὲς μειονότητες.

Ἀπὸ τὴ Δυτικὴ Αὐστραλία ἔλαβε διάκριση ὁ γιατρὸς κ. Μάρκος Λίβεργης γιὰ τὶς ὑπηρεσίες του πρὸς τὸν Ἑλληνισμὸ τῆς πολιτείας του.

Ἕνας ἀκόμη ποὺ ἔλαβε τιμητικὴ διάκριση εἶναι ὁ γνωστὸς στὴν παροικία τοῦ Σίδνεϋ κ. Γεώργ. Παπαναστασίου, πρόεδρος τῆς ἐπιτροπῆς τῆς ἐκκλησίας τοῦ Ἁγίου Σπυρίδωνα τοῦ Σίδνεϋ καὶ ἀντιπρόεδρος τοῦ Συμβουλίου Ἐθνικῶν Μειονοτήτων τῆς Νέας Νότιας Οὐαλίας.

Ἂς σημειωθεῖ ὅτι καὶ οἱ τρεῖς κατάγονται ἀπὸ τὸ Καστελλόριζο.

ΜΙΚΡΑ ΝΕΑ

Ἀπὸ τὴν Δ) νση Γεωργίας Δωδεκανήσου ἀνακοινοῦται ὅτι, ἐστάλησαν οἱ καταστάσεις πληρωμῆς γεννωμένων μόσχων στὰ Ὑποκαταστήματα ΑΤΕ Ρόδου, Κῶ, Καλύμνου καὶ Λέρου (ποσὸν 8.046.000 δρχ.) ὡς καὶ τῶν προβατοτρόφων ποὺ διατηροῦν ἄνω τῶν 31 κεφαλῶν καὶ δὲν συμπεριελήφθησαν στὴν ἐξισωτικὴ ἀποζημίωση τοῦ ἔτους 1981 (ποσὸν 1.031.000 δρχ.).

Παρακαλοῦνται οἱ γεωργοκτηνοτρόφοι τῆς περιοχῆς μας νὰ μεριμνήσουν γιὰ τὴν ἔγκαιρη εἴσπραξη τῆς οἰκονομικῆς ἐνίσχυσης (ἐπιδότησης) ἰδιότι ἡμερομηνία λήξεως πληρωμῆς εἶναι ἡ 30.6.82.

Ο ΛΑΪΚΟΣ ΜΑΣ ΣΤΙΧΟΣ

☛ Συνέχεια ἀπὸ τὴ σελίδα 1

ποὺ δὲν ὑπάρχουνε γι' αὐτὸ ἁμαρτωλὲς αἰτίες!
Ἴσως σ' αὐτὲς τὶς ἄσωτες καὶ πονηρὲς ἡμέρες
νὰ ὑπάρχει βρέφος ποὺ μπορεῖ νὰ ἔχει δυὸ πατέρες
καὶ ὅπως πᾶμε ἁμαρτωλοὺς ἔχουμε οὐκ ὀλίγους
ὡς φέρ' εἰπεῖν μιὰ σύζυγος ποὺ ἔχει τρεῖς συζύγους!
Γιατὶ ὁ ἕνας δὲν ἀρκεῖ φαίνεται στὶς Ρεβέκες
ὅπως καὶ ἕνας σύζυγος ποὺ ἔχει τρεῖς γυναῖκες!
Ναὶ Κύριε τῶν ὁρατῶν μὰ καὶ τῶν ἀοράτων
καὶ ζοῦμε καθημερινῶς ἐν μέσω τῶν κεράτων!
Καὶ μόν' αὐτά, ὤ! Ὕψιστε, κλεψιές, ληστεῖες, φόνοι,
κι ὁ ἕνας μας τὸν ἄλλονε εὐκόλως τὸν σουφρώνει!
Ἀθήνα! Τόπος... Εὐγενὴς καὶ τῆς... Εὐαισθησίας
συνάμα ὅμως Κύριε, τόπος ἀκολασίας»!
Δι' ὃ καὶ ὁ Παντοδύναμος τὸ νέφος δυναμώνει
καὶ πάνω σ' ἀναμάρτητους κι ἁμαρτωλοὺς φορτώνει
καὶ μερικοὶ ἀπ' τὴν «Ἀλλαγὴ» ποὺ ἔχουν πάθει σόκ
εἶπαν πὼς γιὰ τὸ νέφος τά... φταίει τὸ ΠΑΣΟΚ!...

ΑΝΔΡΕΑΣ ΜΑΓΡΙΠΛΗΣ

ΕΝΩΣΙΣ ΞΕΝΟΔΟΧΩΝ ΡΟΔΟΥ

ΠΡΟΣΚΛΗΣΗ ἔκτακτης Γενικῆς Συνέλευσης

Καλοῦνται ὅλα τὰ Μέλη τῆς Ἑνώσεως Ξενοδόχων Ρόδου μὲ τοὺς προϊσταμένους τῶν λογιστηρίων των, σὲ Ἔκτακτη Γενικὴ Συνέλευση, ποὺ θὰ πραγματοποιηθεῖ στὶς 14 Μαΐου 1982 καὶ ὥραν 6 μ.μ. στὴν αἴθουσα τοῦ Ἐμπορικοῦ καὶ Βιομηχανικοῦ Ἐπιμελητηρίου Ρόδου καὶ θὰ ἀσχοληθεῖ μὲ τὸ θέμα τῆς καλυτέρας μεθοδεύσεως τῆς ἔρευνας, ποὺ ἔχει διοργανωθῆ ἀπὸ τὴν Ἕνωση Ξενοδόχων καὶ ἀφορᾶ τὸ λειτουργικὸ κόστος τῶν ξενοδοχείων τῆς Ρόδου.

ΤΟ ΔΙΟΙΚΗΤΙΚΟ ΣΥΜΒΟΥΛΙΟ

ΑΝΑΚΟΙΝΩΣΗ

Ἡ ΧΕΝ Ρόδου ὀργανώνει ἐκδρομὴ στὴν Πάτμο μὲ τὸ πλοῖο «ΟΜΗΡΟΣ». Ἀναχώρηση ἀπὸ τὴ Ρόδο τὸ Σάββατο, 22 Μαΐου στὶς 12 τὸ μεσημέρι. Ἐπιστροφὴ στὴ Ρόδο Τρίτη πρωί.

Συνολικὴ τιμὴ 5.500 δρχ. Περιλαμβάνει ἀτομικὸ εἰσιτήριο 1ης θέσεως. Διαμονὴ 2 βράδυα στὸ ξενοδοχεῖο μὲ πρωινό. Σὲ πολυθρόνα 3ης θέσεως ἡ συνολικὴ τιμὴ εἶναι 2.600 δρχ. τὸ ἄτομο.

Γιὰ δηλώσεις συμμετοχῆς τηλεφωνήσατε στὴ ΧΕΝ στὸ τηλ. 22.205 καὶ στὸ ξενοδοχεῖο ΣΕΒΑΛΙΕ κ. Παπαδάκη, τηλ. 22.781, τὸ ἀργότερο μέχρι τῆς 15 Μαΐου.

ΜΑΤΙΕΣ ΣΤΑ ΣΠΟΡ

● Ἐπιμέλεια Ἀθλητικῆς Στήλης: ΜΙΧΑΛΗΣ Μ ΠΑΡΙΑΝΑΚΗΣ ●

Χωρίς προβλήματα ἡ Ρόδος Μέ πολλούς τραυματίες ὁ Διαγόρας

ΓΥΜΝΑΣΘΗΚΕ χτὲς στὶς ἐγκαταστάσεις τοῦ ΓΚΟΛΦ ἡ Ρόδος μὲ τὴν ἐπίβλεψη τοῦ κ. Κώστα Πολυχρονίου καὶ τοῦ βοηθοῦ γυμναστοῦ κ. Πασχάλη Γκογκίδη.

Ἀπὸ τὴ χτεσινὴ προπόνηση ἀπουσίαζαν μόνο ὁ στρατευμένος Ἀστρᾶς καὶ ὁ τραυματίας Χατζηαχμέτ.

Στὴ χτεσινὴ προπόνηση πῆρε μέρος καὶ ὁ τερματοφύλακας Δοξάκης ποὺ ἦλθε ἀπὸ τὴν Ἀθήνα.

Σήμερα στὸ Ἐθνικὸ Στάδιο θὰ γυμνασθεῖ γιὰ τελευταία φορὰ ἡ Ρόδος ἐν ὄψει τοῦ παιχνιδιοῦ μὲ τὸν Ἡρακλῆ.

Μετὰ τὸ τέλος ὁ κ. Κώστας Πολυχρονίου θὰ ἐπιλέξει τὴν 16άδα γιὰ τὸ παιχνίδι.

ΔΙΑΓΟΡΑΣ

Καὶ ὁ Διαγόρας προπονήθηκε χθὲς στὸ Ἐθνικὸ Στάδιο. Ἀπὸ τὴ χτεσινὴ προπόνηση δὲν ἀπουσίαζαν πολλοὶ ποδοσφαιριστές. Ἐπανέρχονται οἱ Ἰντζόγλου, Ἀχιολᾶς, Οὔτσικας. Ἡ συμμετοχὴ τῶν Χάσταλη, Ράδου Γιάννη, Ἀθανασίου εἶναι προβληματική· οὔτε καὶ χθὲς γυμνάσθηκαν. Τὸ βέβαιο ὅμως εἶναι ὅτι ὁ κ. Ἀνδρέας Σταματιάδης θὰ τοὺς συμπεριλάβει στὴν ἀποστολὴ καὶ θὰ δοκιμάσουν πρὶν ἀπὸ τὸν ἀγῶνα τὰ τραύματά τους, ἂν εἶναι σὲ θέση νὰ ἀγωνιστοῦν.

Ἐκτὸς ἀπὸ τοὺς τρεῖς ποὺ ἀναφέραμε, ἀπουσίαζαν καὶ οἱ τιμωρημένοι Σωτηρόπουλος, καὶ Ράδος Γιῶργος, ὁ στρατευμένος Λαλιώτης καὶ ὁ Μόσχος.

Ἡ σημερινὴ προπόνηση θὰ γίνει στὶς 1.30 μμ.

Χτές στήν Κάρπαθο Ποσειδών-Κλεόβουλος 6-2

ΧΤΕΣ ἔγινε στὴν Κάρπαθο ὁ ἀναβληθέντας ἀγώνας τῆς Γ' Κατηγορίας μεταξὺ τοῦ τοπικοῦ Ποσειδώνα καὶ τοῦ Κλεόβουλου ποὺ τελείωσε μὲ νικητὴ τὸν Ποσειδώνα μὲ σκὸρ 6—2.

Μετὰ τὸ ἀποτέλεσμα αὐτό, οἱ Καρπάθιοι βρίσκονται στὴν πρώτη θέση τοῦ βαθμολογικοῦ πίνακα, μαζὶ μὲ τὴν Ἀσπίδα καὶ Ὁμόνοια, ἀλλὰ μὲ ἕναν ἀγώνα λιγότερο.

Πάντως μὲ τὰ ἀποτελέσματα ποὺ ἔχουν φέρει μέχρι σήμερα, εἶναι τὸ πρῶτο φαβορὶ γιὰ τὴν κατάκτηση τοῦ πρωταθλήματος καὶ ἡ ἄνοδός του στὸ πρωτάθλημα τῆς Β' Κατηγορίας εἶναι ζήτημα χρόνου.

Τὰ χτεσινὰ τέρματα τῆς μεγάλης νίκης τοῦ Ποσειδώνα πέτυχαν 3 ὁ Βασιλαράκης, 1 ὁ Λεοντῆς, 1 ὁ Πουζουκάκης, 1 ὁ Σακέλης.

Τὸ παιχνίδι διεύθυνε μὲ μεγάλη ἐπιτυχία ὁ κ. Κυπραῖος.

● Μετὰ τὸ ἀποτέλεσμα αὐτὸ ἡ βαθμολογία διαμορφώθηκε ὡς ἑξῆς:

(Ἐπὶ τεσσάρων ἀγώνων)

1. Ποσειδών	11— 2	6
2. Ἀσπὶς Σ.	11— 6	6
3. Ὁμόνοια	8— 7	6
4. Κλεόβουλος	7—10	3
5. Θύελλα	5—11	1
6. Ἀλθαμένης	3— 9	1

● Ὁ Ποσειδὼν καὶ ὁ Ἀλθαμένης ἔχουν ἀπὸ ἕναν ἀγώνα λιγότερο.

Τήν Κυριακή συνεχίζεται ἡ Γ' Κατηγορια

ΣΥΝΕΧΙΖΕΤΑΙ κανονικὰ κι αὐτὴ τὴν Κυριακὴ τὸ πρωτάθλημα τῆς Γ' Ἐρασιτεχνικῆς Κατηγορίας μὲ τοὺς παρακάτω ἀγῶνες (5η ἀγωνιστική):

● 1ος ΟΜΙΛΟΣ

★ ΚΥΡΙΑΚΗ 16.5.82

Γήπ. Κῶ. ΑΕΜ — Ἀναγέννηση ὥρα 11.00. Γυμνασίαρχος Χρ. Τσουκνιᾶς.

Γήπ. Ἀντιμάχειας. Ἀντίμαχος — ΑΟΠ ὥρα 11.00. Γυμνασίαρχος Μ. Περεζοῦς.

● 2ος ΟΜΙΛΟΣ

★ ΚΥΡΙΑΚΗ 16.5.82

Γήπ. Λάρδου. Ὁμόνοια Γ. — Ὀρφέας ὥρα 11.00. Γυμνασίαρχος Μ. Καλαθενός.

Γήπ. Ἀρχαγγέλου. Ἅγιος Γεώργιος — ΑΟΚ ὥρα 11.00. Γυμνασίαρχος Μ. Σκοῦμπρος.

Γήπ. Ἀρχαγγέλου. ΑΟΑ — Ἐθνικὸς ὥρα 17.30. Γυμνασίαρχος Π. Καλιβούρης.

● 3ος ΟΜΙΛΟΣ

★ ΚΥΡΙΑΚΗ 16.5.82

Γήπ. Λίνδου. Κακόβουλος — Θύελλα ὥρα 11.00. Γυμνασίαρχος Ἐλ. Ἐκοῦμπρος.

Γήπ. Ἔμπωνας. Ἀλθαιμένης — Ὁμόνοια Ρ. ὥρα 11.00. Γυμνασίαρχος Π. Μανωλάκης.

★ ΤΕΤΑΡΤΗ 26.5.82

Γήπ. Καρπάθου. Ποσειδὼν — Ἐσπὶς Σ. ὥρα 14.30. Γυμνασίαρχος Μ. Χανιώτης.

★

● ΕΓΚΡΙΘΗΚΕ ἀπὸ τὸ Διοικητικὸ Συμβούλιο τῆς Ἕνωσης τὸ ὑπ' ἀριθ. 4) 11.5.82 Πρακτικὸ τῆς Ἐπιτροπῆς Ἐκδικάσεως Ἐνστάσεων Ἀντικανονικῆς Συμμετοχῆς. Ἔγιναν τυπικὰ δεκτὲς καὶ ἀπορρίφθησαν οὐσιαστικὰ οἱ παρακάτω ἐνστάσεις:

* ΗΡΑΚΛΗ Μ. κατὰ ΙΑΛΥΣΟΥ στὸν ἀγώνα Ἡρακλῆ Μ. — Ἰαλύσου τῆς 25ης.10.82.
* ΡΟΔΙΑΚΟΥ κατὰ ΙΑΛΥΣΟΥ στὸν ἀγώνα Ροδιακοῦ — Ἰαλύσου τῆς 3ης.1.82.
* ΚΛΕΑΝΘΗ κατὰ ΙΑΛΥΣΟΥ στὸν ἀγώνα Κλεάνθη — Ἰάλυσου τῆς 21ης.2.82.
* ΑΕΡΑ κατὰ ΙΑΛΥΣΟΥ στὸν ἀγώνα Ἰάλυσου — ΑΕΡΑ τῆς 25ης.4.82.

Μὲ τὸ ἴδιο πρακτικὸ ἐπίσης ἔγινε δεκτὴ τυπικὰ καὶ οὐσιαστικὰ ἡ ἔνσταση ποὺ ὑπέβαλε τὸ Σωματεῖο ΙΑΛΥΣΟΣ κατὰ τοῦ ΑΣΤΕΡΑ Π. στὸν ἀγώνα Β' ὁμάδων Ἀστέρα Π. — Ἰάλυσου τῆς 28ης.3.82, γιατὶ τὸ δελτίο τοῦ ποδοσφαιριστῆ ΑΥΓΕΝΙΚΟΥ ΙΩΑΝΝΗ ὅπως ἀναφέρει ὁ διαιτητὴς στὸ φύλλο ἀγώνα δὲν εἶχε σφραγίδα τοῦ Σωματείου οὔτε καὶ ἰατρικὴ θεώρηση. Ἄρα ἡ συμμετοχή του στὸν ἀγώνα ἦταν ἀντικανονική. Γιὰ τὸ λόγο αὐτὸ ἀφαιροῦνται ἀπὸ τὴ βαθμολογία τοῦ ΑΣΤΕΡΑ Π. 2 βαθμοὶ καὶ ὁ ἀγώνας καταγράφεται ὑπὲρ τοῦ ΙΑΛΥΣΟΥ μὲ τέρματα 2—0, στὴν βαθμολογία τοῦ ὁποίου προστίθεται ἕνας βαθμός.

● ΗΔΗ γιὰ τὸ πρωτάθλημα τῶν Β' ὁμάδων τῆς Α' Ἐρασιτεχνικῆς Κατηγορίας δὲν ἐκκρεμεῖ καμιὰ ἔνσταση καὶ ἡ τελικὴ βαθμολογία διαμορφώθηκε ὡς ἑξῆς:

Ἰάλυσος	45—13	26
Κλεάνθης	50—16	26
Ἀστὴρ Π.	43—24	20
Ροδιακὸς	32—27	17
ΑΕΡΑ	29—31	11
Δωριέας	21—48	7
Φοῖβος	21—57	7
Ἄρης	27—44	6
Ἀπόλλων Ἀπ.	2735	-8

★ Ἀπὸ τὸν Ἀπόλλωνα Ἀπ. ἔχουν ἀφαιρεθεῖ 18 βαθμοί, ἀπὸ τὸν Ἄρη 8, ἀπὸ τὸν ΑΕΡΑ 2, ἀπὸ τὸν Δωριέα 2 καὶ ἀπὸ τὸν Ἀστέρα Π. 5. Στὴ βαθμολογία τοῦ Κλεάνθη ἔχουν προστεθεῖ δυὸ (2) βαθμοὶ καὶ τοῦ Ἰάλυσου ἕνας (1).

Ἐπειδὴ ἰσοβάθμισαν οἱ ὁμάδες Ἰάλυσου καὶ Κλεάνθη ὁρίστηκε ἀγώνας κατάταξης ὁ ὁποῖος θὰ γίνει στὸ γήπεδο Κρεμαστῆς τὴν Κυριακὴ 16.5.82 ὥρα 10.00 μὲ γυμνασίαρχο τὸν κ. Σπ. Τιβριντίδη.

Ἀνακοίνωση

ΑΠΟ τὸ Πολιτικὸ Γραφεῖο Ρόδου τῆς ΕΔΗΚ ἀνακοινώθηκε ὅτι τὴν Κυριακὴ 16 Μαΐου '82 ὥρα 9η πρωινὴ θὰ γίνουν ἀρχαιρεσίες γιὰ τὴν ἐκλογὴ νέας Νομαρχιακῆς Ἐπιτροπῆς τῆς ΕΔΗΚ στὴ Δωδεκάνησο.

Οἱ διαιτητὲς

* ΑΝΤΙΜΑΧΟΣ — ΑΟΠ. Ρηνιοῦ. Ὀρφανός, Καταβενός.
* ΟΜΟΝΟΙΑ Γ. — ΟΡΦΕΑΣ. Κάλλας, Καστρουνῆς, Λουλουδάκης.
* ΑΓ. ΓΕΩΡΓΙΟΣ — ΑΟΚ. Καραμαρίας, Σαββιοῦ, Κάπρος.
* ΑΟΑ — ΕΘΝΙΚΟΣ. Μοσχοῦς, Κάζας, Κιότου.
* ΚΛΕΟΒΟΥΛΟΣ — ΘΥΕΛΛΑ. Καντιδενός, Μιχαλάκης, Βουδούργης.
* ΑΛΘΑΙΜΕΝΗΣ — ΟΜΟΝΟΙΑ Ρ. Θεοδοσίου, Καματερός, Παπαδόπουλος.
* ΙΑΛΥΣΟΣ — ΚΛΕΑΝΘΗΣ. Χατζηκέλης, Πιᾶς, Κιότου.

Νέα Δ.Σ. στὸν ΟΤΕ Δωδ)νήσου

ΣΤΙΣ ἐκλογὲς τῆς 6ης Μαΐου 1982 τοῦ ΠΣΥΠ—ΟΤΕ γιὰ τὴν ἀνάδειξη τῆς νέας τοπικῆς διοικούσας Ἐπιτροπῆς, ἀντιπροσώπων στὴ Γενικὴ ἀντιπροσωπευτικὴ συνέλευση (ΓΑΣ) καὶ Ἐργατικοῦ Κέντρου Ρόδου (ΕΚΡ), οἱ ὑπάλληλοι τῆς Δωδεκανήσου ὑπερψήφισαν τὴ Δημοκρατικὴ Συνδικαλιστικὴ Κίνηση (ΔΗΣΚ) μὲ 94 ψήφους ὑπὲρ ἔναντι 42 τῆς Ἀνεξάρτητης Ὑπερκομματικῆς Συνδικαλιστικῆς Κίνησης (ΑΥΣΚ) καὶ ἐκλέγονται γιὰ τὴν ΤΔΕ καὶ ΕΚΡ 5 ἔναντι 2 γιὰ δὲ τὴν ΓΑΣ 2 ἔναντι (1) ἑνός.

Στὴ συνέχεια 10 Μαΐου, σύμφωνα μὲ τὶς καταστατικὲς διαδικασίες ἡ νέα τοπικὴ διοικοῦσα συγκροτήθηκε σὲ σῶμα μὲ τὴν παρακάτω σύνθεση:

● Τοπικὴ Διοικοῦσα Ἐπιτροπή:
—Σπαντιδάκης Κανάκης, πρόεδρος.
—Πόθος Δημήτρης, ἀντιπρόεδρος.
—Τόντος Νίκος, γενικὸς γραμματέας.
—Ζουρίδης Δημήτρης, εἰδικὸς γραμματέας.
—Καλτέκης Μανώλης, ταμίας.
—Τσαγκουρνῆς Κώστας, μέλος.
—Κουτσάκης Γιάννης, μέλος.

● Γιὰ τὴν ΓΑΣ ἐκλέχτηκαν:
—Σπαντιδάκης Κανάκης,
—Τόντος Νίκος,
—Κουτσάκης Γιάννης,

● Γιὰ τὸ Ἐργατικὸ Κέντρο:
—Σπαντιδάκης Κανάκης,
—Τόντος Νίκος.
—Πόθος Δημήτρης.
—Καλτέκης Μανώλης.
—Ζουρίδης Δημήτρης.
—Βασιλόπουλος Πάνος.
—Μαλαπέτσας Νίκος.

ΦΑΡΜΑΚΕΙΑ

ΣΗΜΕΡΑ διημερεύει τὸ φαρμακεῖο τοῦ ΣΟΝΣΟΥΔΗ ΠΑΡΑΣΧΟΥ (Ἑρμοῦ 60).

ΣΗΜΕΡΑ διανυκτερεύει τὸ φαρμακεῖο τῶν ΒΑΡΒΑΡΕΣΟΥ — ΧΑΤΖΗΚΩΣΤΑ (Ἴωνος Δραγούμη).

ΒΕΝΖΙΝΗ... τη νύχτα

ΣΗΜΕΡΑ διανυκτερεύει τὸ πρατήριο βενζίνης τοῦ ΑΤΣΙΚΝΟΥΔΑ ΝΙΚ. (Χωριὸ Ἰάλυσος).

Μπουλντόζα πλάκωσε Ροδίτη όπλίτη

ΣΚΟΤΩΘΗΚΕ χτὲς ἕνας νέος κάτω ἀπὸ τραγικὲς συνθῆκες.

Μιὰ μπολντόζα πλάκωσε τὸν Μπαφίτη Μιχαήλ, τοῦ Στέργου 22 χρόνων, χειριστὴ σκαπτικῶν μηχανημάτων.

Ὁ ἄτυχος νέος κατάγεται ἀπὸ τὴν Κοινότητα Μασσάρων καὶ εἶναι ὁπλίτης τῶν ΤΕΧ.

Μεταφέρθηκε στὸ Νοσοκομεῖο μετὰ ἀπὸ τὸ δυστύχημα, ἀλλὰ ἦταν πιὰ πολὺ ἀργά.

Σπαραγμὸς χτὲς στὸ νεκροταμεῖο ἀπὸ τὴ μητέρα του καὶ τοὺς δικούς του, ἐκτυλίχθηκε γιὰ τὸν ἄδικο χαμό.

ΕΠΑΝΑΠΡΟΣΛΗΨΗ ΟΛΩΝ ΤΩΝ ΑΝΕΡΓΩΝ ΣΥΝΑΔΕΛΦΩΝ ΜΑΣ

☛ Συνέχεια ἀπὸ τὴ σελίδα 1

ἀπὸ τὰ σωματεῖα.

Τὰ ἐπισιτιστικὰ σωματεῖα δὲν θ' ἀπαντοῦσαν σ' αὐτὲς τὶς δηλώσεις ποὺ ἦταν ἀνεπίτρεπτες καὶ τελείως ἀδάσμες ἂν στὶς ἐφημερίδες «Ροδιακὴ» καὶ «Πρόοδος» τὴν 13.5.82 δὲν ἀναφέρονταν ξανὰ στὰ περὶ τηλεφωνικῆς καθοδήγησης τῶν σωματείων. Ἰδιαίτερα ἀπὸ τὴν «Πρόοδο» γίνεται προσωπικὴ ἐπίθεση ἐνάντια στὸ Πρόεδρο τοῦ Σωματείου Ξεν) λων συνάδελφο Βασίλη Γιακουμάκη. Ἐνέργεια πρωτοφανής, ποὺ ἀποσκοπεῖ στὴ μείωση τοῦ συνάδελφου στὴ συνείδηση τῶν ἐργαζομένων ποὺ τὸν ἐκτιμοῦν ἰδιαίτερα.

Μιὰ τέτοια προσπάθεια εἶναι ἀποτυχημένη ἐκ τῶν προτέρων, γιατὶ οἱ ἐργζόμενοι γνωρίζουν καλὰ τὸν καθένα καὶ ποιοὶ εἶναι κοντὰ στὰ καθημερινά τους προβλήματα καὶ στοὺς ἀγῶνες τους.

Ἡ ἀνακοίνωση τῶν ξενοδόχων τῆς 13.5.82, στηριζόταν στὸ ὅτι ὁ συνάδελφος Γιακουμάκης φερόταν νὰ δηλώνει στὴ «Ροδιακὴ» ὅτι μόνο ἕνα ξενοδοχεῖο πλήρωσε τὸ προσωπικό του καὶ κανένα ἄλλο. Δήλωση, ποὺ δὲν ἔγινε ποτὲ καὶ διάψευσε τὴν ἑπόμενη τηλεφωνικῶς τὸ ΔΣ τοῦ Σωματείου στὴν ἐφημερίδα «Ροδιακή», ἡ ὁποία ὅμως δὲν τὴ δημοσίευσε ὅπως ἀκριβῶς εἶχε δοθεῖ. Διευκρινίζουμε ὅτι τὰ ξενοδοχεῖα πλήρωσαν, ἀλλὰ μὲ διαφορὰ στοὺς μισθούς. Ὅσο γιὰ τὴν ἀναφορὰ στὸ ζήτημα τῆς ἐπαναπρόσληψης, οἱ ξενοδόχοι ἀναφέρουν ὅτι φέτος προσέλαβαν περισσότερο κόσμο. Ἐμεῖς ὅμως γνωρίζουμε ὅτι τέτοια ἐποχὴ πέρσι, τόσους πολλοὺς ἄνεργους συναδέλφους δὲν εἴχαμε, σύμφωνα μὲ τὰ στοιχεῖα μας.

Γιὰ τελευταία φορὰ ἀνακοινώνουμε ὅτι ἡ ἑνότητα τῶν 3 σωματείων εἶναι ἀρραγής, γιατὶ ἔχουν ξεκάθαρα τ α ξ ι κ ὸ προσανατολισμὸ ὅσο καὶ νὰ στενοχωρεῖ αὐτὸ μερικούς. Κάθε δήλωση, κάθε προσπάθεια, γίνεται ἀπὸ κοινοῦ μεταξὺ τῶν σωματείων καὶ καμιὰ ὑποπτη καὶ ὑποβολιμιαία δήλωση δὲν πρόκειται νὰ τὰ διασπάσει. Ὅσο γιὰ τὸ ποιοὶ στηρίζουν τὸν τουρισμὸ τῆς Ρόδου καὶ ποιοὶ ἀγωνίζονται γι' αὐτόν, ὅλοι τὸ γνωρίζουν καλά: οἱ ξεν) λοι. Μὲ τὴ δουλειά τους καὶ τὴ συνέπειά τους. Αὐτὸ ὅμως δὲν σημαίνει ὅτι δικαιώματά μας θὰ τὰ ἀφήσουμε στὴν ἄκρη γιὰ νὰ κερδοσκοπήσουν ὁρισμένοι ἢ δὲν θὰ τὰ διεκδικήσουμε, ἐν ὀνόματι τῆς ταξικῆς συνεργασίας ποὺ ἐπιδιώκουν ὁρισμένοι χαρακτηρίζοντάς την κοινωνικὴ ἠρεμία.

Τονίζουμε ὅτι τὰ Σωματεῖα μας πάλεψαν καὶ παλεύουν γιὰ τὴν ἀλλαγὴ μὲ γνώμονα τὰ συμφέροντα τοῦ κλάδου καὶ χωρὶς πολιτικὲς σκοπιμότητες, πρᾶγμα ποὺ δὲν συμβαίνει μὲ ἄλλους. Καὶ γιὰ νὰ ξεκαθαρίσουμε τὴ θέση μας, τὰ αἰτήματά μας ποὺ ζητᾶνε ἄμεσα λύση καὶ ποὺ οἱ ξενοδόχοι ἀρνοῦνται καὶ νὰ συζητήσουν ἀκόμα, εἶναι:

—Ἐπαναπρόσληψη ὅλων τῶν μέχρι σήμερα ἀνέργων συναδέλφων γιὰ νὰ σταματήσει ἡ ἀνεργία καὶ γιὰ νὰ πάψει ἡ ἐντατικοποίηση γιὰ ὅσους δουλεύουν.
—Καταβολὴ τοῦ ἐποχιακοῦ ἐπιδόματος 25ο) ο ποὺ δίνανταν ἐδῶ καὶ ἀρκετὰ χρόνια.
—Συνεχὲς ὡράριο γιὰ ὅλο τὸν κλάδο.
—Ἐπίδομα 8ο) ο ἀνθυγιεινῆς ἐργασίας (σήμερα 8ο) ο ἔχουν οἱ μάγειροι καὶ 5ο) ο οἱ καμαριέρες καὶ καθαρίστριες), καὶ 20ο) ο γιὰ τὰ πλυντήρια (ἤδη τὰ ἐξωτερικά, τὸ ἔχουν ἀπὸ τὸ 1976).
—Σύνθεση προσωπικοῦ ποὺ ἀποτελεῖ τὸν κορμὸ γιὰ τὴ σωστὴ λειτουργία στὰ ξενοδοχεῖα.

ΤΑ Δ.Σ. ΤΩΝ ΕΠΙΣΙΤΙΣΤΙΚΩΝ ΣΩΜΑΤΕΙΩΝ

ΨΗΦΙΣΜΑ

Μὲ τὸ ξαφνικὸ ἄγγελμα τοῦ θανάτου τῆς Δέσποινας Ἀχλαδιώτη (ΚΥΡΑ ΤΗΣ ΡΩ), συνῆλθε ἔκτακτο τὸ Διοικητικὸ Συμβούλιο τοῦ Κεντρικοῦ Συλλόγου Καστελλοριζιῶν Ρόδου «Ο ΜΕΓΙΣΤΕΥΣ» καὶ ἀφοῦ ἄκουσε ἀπὸ τὸν πρόεδρό του τὶς ἐξαίρετες πατριωτικὲς ὑπηρεσίες, ποὺ ἐπὶ πολλὰ χρόνια προσέφερε στὴν Πατρίδα ἡ ἄξια κόρη τοῦ Καστελλορίζου ἀποφάσισε:

1) Νὰ κατατεθεῖ δάφνινο στεφάνι στὴ σορό της.
2) Νὰ παρακολουθήσει τὴν κηδεία τὸ Δ. Συμβούλιο.
3) Νὰ ἐξάρει τὸ ἔργο της καὶ νὰ ἐκφωνήσει τὸν ἐπικήδειο ὁ Πρόεδρος.
4) Νὰ καταθέσει ποσὸ Δρχ. 5.000 γιὰ τοὺς ἀπόρους τοῦ Καστελλορίζου.
5) Νὰ δημοσιευθεῖ τὸ ψήφισμα αὐτὸ στὸν τοπικὸ τύπο.

Ὁ Πρόεδρος Παράσχος Καϊῆς — Ὁ Γεν. Γραμματέας Δανιὴλ Σπάρτακος

Δ.Δ.Ν.Ε

Ἀνακοίνωση

Γνωρίζουμε στοὺς παλαιοὺς μετόχους τῆς ἑταιρίας μας, ὅτι ἡ προθεσμία γιὰ τὴν προνομιακὴ προεγγραφή τους στὴν αὔξηση τοῦ Μετοχικοῦ Κεφαλαίου, λήγει στὶς 15 Μαΐου 1982.

Μετὰ τὴν ἡμερομηνία αὐτὴ θὰ μποροῦν νὰ ἀποκτήσουν νέες μετοχές, ἂν ὑπάρχουν ἀδιάθετες, στὴν τιμὴ τῶν 2.500 δρχ. καὶ ὄχι στὴν προνομιακὴ τῶν 2.000.

Πέραν τούτου γνωρίζουμε στοὺς παλαιοὺς μετόχους, ποὺ γραφτῆκαν γιὰ τὴν ἀγορὰ νέων μετοχῶν, ὅτι μποροῦν ἐὰν τὸ ἐπιθυμοῦν ἀπὸ τῆς 10ης Μαΐου 1982, νὰ προσέρχονται στὰ γραφεῖα τῆς ἑταιρίας μας, προσκομίζοντας τὴν ὑπ' ἀριθ. 1 μερισματαπόδειξη γιὰ νὰ συμψηφίσουν τὸ μέρισμά τους μὲ τὴν ἀξία τῶν νέων μετοχῶν.

Γιὰ ὅσους δὲν ἐπιθυμοῦν συμψηφισμὸ ἡ καταβολ