Ενημέρωση

ΑΔΕΣΜΕΥΤΗ ΚΑΘΗΜΕΡΙΝΗ ΕΦΗΜΕΡΙΔΑ ΤΗΣ ΡΟΔΟΥ

ΙΔΙΟΚΤΗΤΗΣ — ΕΚΔΟΤΗΣ ΔΙΕΥΘΥΝΤΗΣ
Κυριάκος Μ. Χονδρός
● ΓΡΑΦΕΙΑ: ΒΑΣ. ΣΟΦΙΑΣ 46, — Τηλ. 28.735
● ΤΥΠΟΓΡΑΦΕΙΑ: ΑΝ. ΜΑΡΙΑΣ 120 — Τηλ. 29.211

— ΑΡΙΘΜΟΣ ΦΥΛΛΟΥ 242 —
— ΤΕΤΑΡΤΗ 19 ΜΑΪΟΥ 1982 —
● 2ος ΧΡΟΝΟΣ — ΤΙΜΗ 10 ΔΡΧ. ●

ΠΑΝΑΓΟΠΟΥΛΟΣ (Γ.Γ. ΕΟΤ) ΑΥΞΗΣΗ ΑΓΟΡΑΣΤΙΚΗΣ ΔΥΝΑΜΗΣ ΔΟΛΛΑΡΙΟΥ

ΑΘΗΝΑ, 18 (ΑΠΕ).—
Ο ΓΕΝΙΚΟΣ Γραμματέας τοῦ ΕΟΤ, κ. Στέλιος Παναγόπουλος ἔκανε τὴν ἀκόλουθη δήλωση μὲ ἀφορμὴ δημοσιεύματα ὅτι «ὁ ΕΟΤ διαφημίζει τὸν ἑλληνικὸ πληθωρισμὸ στὶς ΗΠΑ» κ.λπ.

Εἶναι ἀβάσιμα τὰ ὑποστηριζόμενα ὅτι κείμενο ποὺ διαφημίζει τὸν ἑλληνικὸ τουρισμὸ «δυσφημεῖ τὴ χώρα μας καὶ τραυματίζει καίρια τὴν ἀξιοπιστία τῆς ἑλληνικῆς οἰκονομίας». Στὴ διαφήμιση αὐτὴ ἁπλῶς τονιζόταν κάτι γνωστὸ σὲ ὅλους. Ἡ αὔξηση τῆς ἀγοραστικῆς δυνάμεως τοῦ δολλαρίου ἔναντι τῆς δραχμῆς, πράγμα ποὺ συμβαίνει καὶ μὲ τὰ νομίσματα ὅλων τῶν ἄλλων χωρῶν τῆς Εὐρώπης. Γι' αὐτὸ καὶ οἱ διαφημίσεις τῶν ὀργανισμῶν τουρισμοῦ τῶν διαφόρων Εὐρωπαϊκῶν χωρῶν, ποὺ ἀπευθύνονται στοὺς Ἀμερικάνους, ἔχουν τὸ ἴδιο —μὲ διαφορές, θέσια, παραλλαγὲς— σὺν θύμα. Π.χ. Στὴ διαφήμιση τοῦ Ἐθνικοῦ Ὀργανισμοῦ τῆς Δανίας τονίζεται «τώρα 30ο/ο περισσότερο τὸ δολλάριο. Αὐτὸ εἶναι κάτι περισσότερο γιὰ τὰ

Συνέχεια στὴ σελίδα 6

ΜΠΑΖΙΛΙΟ: „ΑΝΕΠΑΦΗ Η ΙΣΧΥΣ ΤΗΣ ΑΡΓΕΝΤΙΝΗΣ ΑΕΡΟΠΟΡΙΑΣ"

ΑΘΗΝΑ, 18 (ΑΠΕ).—
ΤΑ εἰδησεογραφικὰ πρακτορεῖα μεταδίδουν τὰ ἑξῆς γιὰ τὴν συνεχιζόμενη Βρεταννο—ἀργεντινὴ διένεξη στὰ νησιὰ Φάλκλαντ.

— ΜΠΟΥΕΝΟΣ ΑΪΡΕΣ.
Ἡ Ἀργεντινὴ κυβέρνηση διέψευσε χτὲς τὸ βράδυ ὅτι ἡ ἀεροπορία της πραγματοποίησε ἐπίθεση ἐναντίον «τοῦ βρετανικοῦ ἑλικοπτεροφόρου Ἑρμῆς», ὅπως ἀνακοινώθηκε ἀπὸ ἐπσημη πηγὴ τοῦ Μπουένος Ἄιρες.

Στὸ ἀνακοινωθέν του, τὸ Κοινὸ Ἐπιτελεῖο τῶν Ἐνόπλων Δυνάμεων τῆς Ἀργεντινῆς λέγει ὅτι «ὕστερα ἀπὸ τὶς πληροφορίες ποὺ ἔδωσαν ἀγγλικὰ πρακτορεῖα εἰδήσεων, ποὺ μιλοῦσαν γιὰ δῆθεν ἐπίθεση τῆς Ἀργεντινῆς ἀεροπορίας «ἐναντίον τοῦ "Ἑρμῆς"», ἀναγκάζεται νὰ διασαφηνίσει ὅτι «κανένα ἀργεντινὸ ἀεροπλάνο δὲν προέβη στὴν ἐν λόγω ἐπιδρομή».

Ὁ ἀρχηγὸς τῆς Ἀεροπορίας τῆς Ἀργεντινῆς Στρατηγὸς Μπαζίλιο Λάμι Ντόζο δήλωσε ἀργὰ χτὲς (προχτὲς) τὸ βράδυ ὅτι ἡ ἰσχὺς τῆς Ἀργεντινῆς ἀεροπορίας «εἶναι ἀνέπαφη».

Ὁ Στρατηγὸς Λάμι Ντόζο ἐπιστρέφοντας ἀπὸ ἐπιθεώρηση στὴν πόλη Κομοντόρο Ριβαντάβια πρόσθεσε ὅτι οἱ δυνατότητεσ τῆς ἀεροπορίας εἶναι αὐτὴ τὴ στιγμὴ «ἴσες μὲ ἐκεῖνες ποὺ διέθετε τὴν 1η Μαΐου.

— ΛΟΝΔΙΝΟ.
Ἑλικόπτερο τύπου «Σὴ Κίνγκ» τῆς βρετανικῆς ναυτικῆς δύναμης ἐπέμβασης, κατέπεσε στὴ θάλασσα, σήμερα (χτὲς) τὸ πρωὶ ἀνακοίνωσε τὸ βρετανικὸ ὑπουργεῖο Ἀμυνας.

Τὸ πλήρωμα τοῦ ἑλικόπτερου διασώθηκε, πρόσθεσε ὁ ἐκπρόσωπος τοῦ ὑπουργείου, διευκρινίζο

Συνέχεια στὴ σελίδα 6

Διαχωρίζουν τὴν θέση τους Καραγιάννης καὶ Τηλιακός γιὰ ἀπόφαση τοῦ Ἰατρικοῦ Συλόγου

— Μὲ τηλεγράφημά τους στὸν ὑπουργὸ Κ.Υ. οἱ συμπατριῶτες μας ἐπιστήμονες Σάββας Καραγιάννης καὶ Ἐμμανουὴλ Τηλιακὸς διαχωρίζουν τὴ θέση τους ἀπὸ τὴν ἀπόφαση ποὺ πῆρε ὁ Ι.Σ.Ρ. σχετικὰ μὲ τὸ νομοσχέδιο Ὑγείας.

ΣΤΟ τηλεγράφημα τονίζεται ὅτι ἦταν ἔκτακτη συγκέντρωση κι ὄχι γενικὴ συνέλευση, ἐνῶ ἄλλες πληροφορίες μας ἀναφέρουν ὅτι κλήθηκε μικρὸς ἀριθμὸς ἀπὸ τὴ πόλη τῆς Ρόδου μελῶν τοῦ Ἰατρικοῦ Συλλόγου.

Τὸ τηλεγράφημα.

«ΥΠΟΥΡΓΟΝ
ΚΟΙΝΩΝΙΚΩΝ
ΥΠΗΡΕΣΙΩΝ
ΑΘΗΝΑ

Ὁ Ἰατρικὸς Σύλλογος Ρόδου διὰ κλήσεως ἰατρῶν πόλεως μόνον εἰς ἔκτακτη συγκέντρωση καὶ ὄχι Γενικὴ Συνέλευση ἐξεφράσθει διὰ μυστικῆς ψηφοφορίας μὲ ψήφους 20 ὑπὲρ καὶ 42 κατὰ τοῦ νομοσχεδίου περὶ ὑγείας ἐπὶ συνόλου 140 περίπου μελῶν του ΣΤΟΠ.

Διὰ τὴν ἀνεπαρκὴ ταύτην ἔκφραση διαχωρίζουμε τὴ θέση μας ἐπὶ τῶν ὡς ἄνω ἐνεργειῶν τοῦ Διοικητικοῦ Συμβουλίου Θεωροῦντες τὶς ἀρχὲς τοῦ νομοσχεδίου ἠθικὲς παραδεχόμενοι ὅμως ἀρνητικὰ συνδικαλιστικὰ σημεῖα τὰ ὁποῖα χρήζουν ἐκφράσεως τῶν μελῶν εἰς Γενικὴν Συνέλευση ΣΤΟΠ.

Διὰ τὴν ὑφαρπαγὴ ταύτη ὑποβάλλομεν τὴν παραίτησή μας ὡς μέλη τοῦ Διοικητικοῦ Συμβουλίου τοῦ Ι.Σ. Ρόδου.

Τὰ μέλη τοῦ
Διοικητικοῦ Συμβουλίου
Δρ. Σάββας Καραγιάννης
Τέως Βουλευτὴς Δωδ) σου
Δρ. Ἐμμανουὴλ Τηλιακὸς
Τέως Πρόεδρος Ι.Σ. Ρόδου»

"Εγινε τό μνημόσυνο τοῦ ἥρωα Μανδηλαρᾶ

— Τελέστηκε χτὲς τὸ μεσημέρι στὶς 12 τρισάγιο ἀπὸ τὴ ΝΕ τοῦ ΠΑΣΟΚ στὸν τάφο τοῦ ἀγωνιστῆ τῆς Δημοκρατίας Νικηφόρου Μανδηλαρᾶ.

— Μετὰ τὴν ἐπιμνημόσυνο δέηση ποὺ ἔγινε χοροστατοῦντος τοῦ Πρωτοσύγγελου Παΐσιου, κατετέθησαν ἀνθοδέσμες καὶ στεφάνια ἐκ μέρους τῆς Κεντρικῆς Ἐπιτροπῆς τοῦ ΠΑΣΟΚ, τῆς ΝΕ, τοῦ Δικηγορικοῦ Συλλόγου Ρόδου καὶ τῆς ΤΟ ΠΑΣΟΚ Ρόδου.

— Στὸ τρισάγιο παραβρέθηκαν ἀρκετὰ στελέχη τοῦ ΠΑΣΟΚ Ρόδου, καθὼς καὶ ὁ δήμαρχος Ρόδου κ. Βενετοκλῆς.

— Σὲ τηλεγράφημά του πρὸς τὸν Δικηγορικὸ Σύλλογο Ρόδου ὁ Νομάρχης Κερκύρας κ. Μάνος Κόκκινος, τονίζει γιὰ τὸν Μανδηλαρᾶ. «Ἀδύνατον λόγω ὑπηρεσιακῶν ἀναγκῶν νὰ παραστῶ στὸ μνημόσυνο τοῦ μεγάλου ἀγωνιστῆ τῆς Δημοκρατίας Συναδέλφου μας Νικηφόρου Μανδηλαρᾶ. Ἀποστίω φόρο τιμῆς καὶ εὐγνωμοσύνης στὴν ἡρωικὴ καὶ ὑπέροχη θυσία του καὶ ὑπόσχομαι μαζί σας νὰ ἀγωνισθῶ γιὰ τὰ ἰδανικὰ γιὰ τὰ ὁποῖα ὁ μεγάλος ἐκεῖνος ὁραματιστὴς προσέφερε ὁλοκαύτωμα τὴ ζωή του. Αὐτὸ εἶναι τὸ καλύτερο μνημόσυνο καὶ ἡ θετικότερη προσφορὰ στὴ μνήμη του. Συναδελφικὰ Μάνος Κόκκινος, Νομάρχης Κερκύρας.»

Σὲ Ἀγαθονήσι, Λειψοὺς καὶ Ἀρκειοὺς ἡ νομάρχης

ΧΤΕΣ τὸ πρωὶ ἡ νομάρχης Δωδ) σου κ. Ἀγγελικὴ Συνοδινοῦ ἐπισκέφθηκε μὲ ἑλικόπτερο τὰ νησιὰ Ἀγαθονήσι, Λειψοὺς καὶ Ἀρκειούς.

Ἡ ἐπίσκεψη ἔγινε γιὰ νὰ γνωρίσει ἡ κ. Συνοδινοῦ τὰ προβλήματα ποὺ μαστίζουν ἐδῶ καὶ χρόνια τὰ μικρὰ νησιά μας, ἐνῶ δὲ χθηκε καὶ ἄκουσε τοὺς Δημάρχους καὶ τοὺς πολίτες.

— ΟΙ νησιῶτες τῆς ἀπομόνωσης καὶ τῆς ἐγκατάλειψης, τῆς ἀνάπτυξαν ὅλα τὰ προβλήματα ὅπως συγκοινωνία, ἠλεκτροφωτισμό, δρόμους καὶ τακτικὴ ἀπασχόληση τῶν κατοίκων.

Τὴν κ. Νομάρχη συνόδευε ἕνας γεωλόγος γιὰ νὰ ἐξετάσει θέματα ὑπεδάφους σχετικὰ μὲ ἔρευνες γιὰ νερό.

— — — — — — — — —
ΚΑΙ ΝΟΝΑ...
Η κ. ΣΥΝΟΔΙΝΟΥ
— — — — — — — — —

ΕΤΣΙ ἀπρόοπτα ἔγινε χτὲς νονὰ ἡ κ. Ἀγγελικὴ Συνοδινοῦ μὲ τὴν βάπτιση ποὺ ἔκανε στὸ Ἀγαθονήσι.

Βάπτισε τὸ δέκατο(!) ἔγγονάκι τοῦ Δημάρχου Ἀγαθονησίου ἀνάμεσα σὲ μιὰ ἁπλὴ καὶ πολὺ ὄμορφη νησιώτικη ἀτμόσφαιρα.

Ἐρώτηση γιὰ τὸ μαρμαράδικο τοῦ Νεκροταφείου

Πρὸς τὸν Δήμαρχο Ρόδου
κ. Δημ. Βενετοκλῆ.

Παρακαλοῦμε κ. Δήμαρχε, ὅπως μέσω τοῦ Τύπου μᾶς ἀπαντήσετε

Ὁ μισθωτὴς τοῦ μαρμαράδικου ἐντὸς τοῦ Νεκροταφείου διὰ πόσα τετραγωνικὰ μέτρα πληρώνει μίσθωμα καὶ πόσα μέτρα ἔχει αὐτὴ τὴ στιγμή.

Μετὰ Τιμῆς
Γεώργιος Ἀμερικάνος
Ἐμμανουὴλ Μπακαλούμας

Ἐρώτηση γιὰ τὸ τηλέφωνο τοῦ νεκροταφείου

Πρὸς τὸν Δήμαρχο Ρόδου
κ. Δημ. Βενετοκλῆ.

Παρακαλοῦμε νὰ μᾶς ἀπαντήσετε τὸ ἑξῆς.

Γιατί ἐντὸς τοῦ Δημοτικοῦ Καφενείου στὸ Νεκροταφεῖο ὑπάρχει τὸ τηλέφωνο τοῦ Γραφείου Τελετῶν Θέμελη;

Μετὰ Τιμῆς
Γεώργιος Ἀμερικάνος
Ἐμμανουὴλ Μπακαλούμας

● ΕΠΙΣΤΟΛΕΣ ΠΡΟΣ ΤΗΝ «ΕΝΗΜΕΡΩΣΗ»

"Εκπληξη ἡ παρουσία τοῦ δήμαρχου στό μνημόσυνο τοῦ Ν. Μανδηλαρᾶ

● ΑΠΟ ΤΟΝ ΔΙΚΗΓΟΡΟ κ. ΔΗΜΗΤΡΗ ΚΑΡΑΓΕΩΡΓΗ

Ἀπὸ τὸ δικηγόρο κ. Δημήτρη Καραγιώργη λάβαμε καὶ δημοσιεύουμε τὴν ἀκόλουθη ἐπιστολή.

«Ἀγαπητὲ κ. Διευθυντά,

ΕΚΠΛΗΞΗ μοῦ προκάλεσε ἡ ἐμφάνιση τοῦ κ. Δημάρχου στὸ χτεσινὸ τρισάγιο ποὺ τέλεσε ἡ ΝΕ τοῦ ΠΑΣΟΚ στὸν τάφο τοῦ Νικηφόρου Μανδηλαρᾶ.

Η ΕΝΤΕΛΩΣ ἀπρόσμενη παρουσία του μέ γέμισε ἀπὸ οἰκτο γιὰ τὸν ἄνθρωπο ποὺ μόλις χτὲς φαίνεται πληροφορήθηκε ὅτι πρὶν δέκα πέντε χρόνια κάποιο παλληκάρι θυσιάσθηκε στὴ Ρόδο γιὰ σκοποὺς ποὺ καὶ ὁ ἴδιος ὁ Δήμαρχος ἂν πίστευε θἄχε τουλάχιστον παρουσιασθεῖ στὸ περσυνὸ ἢ προπέρσυνο τρισάγιο ἐφ' ὅσον ἦταν Δήμαρχος. Ἀλλὰ ὁλέπετε σήμερα ἔχουμε Κυβέρνηση

Συνέχεια στὴ σελίδα 6

"Εκκληση στούς πνευματικούς ἀνδρώπους τῆς Ρόδου

● Τοῦ Προέδρου τῶν Μουσικῶν τῆς Ρόδου ΠΑΝ. ΒΗΧΟΥ

Ἀγαπητοὶ συγγραφεῖς, διανοούμενοι, καλλιτέχνες, ἄνθρωποι τῆς διανόησης καὶ τῆς τέχνης.

Τὸ μερίδιο ποὺ ἀναλογεῖ σὲ κάθε ἕναν ἀπὸ ἐμᾶς στὴν παναν θρώπινη προσπάθεια γιὰ ΕΙΡΗΝΗ καὶ ἀφοπλισμό, γιὰ τὴν ἀποτροπὴ τοῦ πυρηνικοῦ ὁλοκαυτώματος, γιὰ τὴ διάσωση τῆς ζωῆς καὶ τοῦ πολιτισμοῦ στὸν πλανήτη μας, εἶναι νὰ γίνουμε ΕΜΕΙΣ οἱ ἴδιοι παράγοντες τῆς Εἰρήνης, ρίχνοντας ὁ καθ' ἕνας τὸ δικό του κῦρος πρὸς αὐτὴ τὴ κατεύθυνση.

Ἀγαπητοὶ φίλοι,

Ἐνῶ οἱ πιὸ ἱκανοὶ ἐπιστήμονες στὸν κόσμο ἀσχολοῦνται μὲ τὴ δημιουργία ὅπλων μαζικῆς καταστροφῆς, καὶ ἐνῶ τὸ μισό, κατὰ μέσο ὅρο, ἐθνικὸ εἰσόδημα κάθε χώρας καταβροχθίζεται ἀπὸ τοὺς ἐξοπλισμούς, ἑκατομμύρια παιδιὰ πεθαίνουν κάθε χρόνο ἀπὸ πείνα. Ἑκατομμύρια ἄρρωστοι φεύγουν πρόωρα ἀπ' τὴ ζωὴ λόγω ἔλλειψης στοιχειώδους ἰατροφαρμακευτικῆς περίθαλψης.

Ἑκατοντάδες ἑκατομμύρια ἄνθρωποι ὑποσιτίζονται, ζοῦν στὴ μαύρη καθυστέρηση, εἶναι ἀγράμματοι.

Ἑκατομμύρια ἐργαζόμενοι ἀκόμα καὶ στὶς λεγόμενες ἀναπτυγμένες καπιταλιστικὲς χῶρες πετάγονται στὸ δρόμο χωρὶς δουλειά, ἐνῶ οἱ συνάδελφοί τους συνθλίβονται στὰ γρανάζια τῆς καπιταλιστικῆς ἐντατικοποίησης καὶ ἀναγκάζονται νὰ δουλεύουν γιὰ δυὸ καὶ γιὰ τρεῖς.

Η χώρα μας, ἡ ἀγαπημένη μας πατρίδα ἔχει μετατραπεῖ ἀπὸ τοὺς Ἀμερικάνους σὲ παραφορτωμένο πυρηνικὸ ὀχυρὸ ἐνάντια στὶς σοσιαλιστικὲς χῶρες. Ὁ κίνδυνος τοῦ ὁλοκαυτώματος γιὰ χάρη τῶν ἰμπεριαλιστικῶν συμφερόντων κρέμεται καθημερινὰ πάνω ἀπὸ τὰ κεφάλια μας. Ἀξίζει νὰ σῶσει ἀπὸ τὸ χάρτη ἡ χώρα ποὺ γέννησε τὸν πολιτισμό, γιὰ χάρη μιᾶς χούφτας μονοπωλίων, ποὺ κυριαρχοῦν στὸ στρατιωτικοβιομηχανικὸ σύμπλεγμα τῶν ΗΠΑ; Αὐτὸ τὸ καίριο ἐρώτημα (ποὺ ἀφορᾶ ἀκόμα καὶ τὴν ἑλληνικὴ ξενόδουλη ὀλι

Συνέχεια στὴ σελίδα 6

Ἀπαραίτητη ἡ σύσταση ὑπουργειου Τουρισμοῦ

Η ΔΗΜΙΟΥΡΓΙΑ ὑπουργείου Τουρισμοῦ προτάθηκε γιὰ μιὰ ἀκόμη φορά, στὸ φετεινὸ συνέδριο τῶν τουριστικῶν πρακτόρων. Πρόταση παλιά, ποὺ εἶχε γίνει καὶ ἀπὸ τὸ Ξενοδοχειακὸ Ἐπιμελητήριο Ἑλλάδας βρίσκοντας πολλοὺς ὑποστηρικτές.

Λέγεται μάλιστα ὅτι εἶναι —σὰν ὑφυπουργεῖο ἔστω— στὰ σχέδια τῆς σημερινῆς κυβέρνησης, ἐφόσο τελικὰ γίνει τὸ ὑπουργεῖο Ἐθνικῆς Οἰκονομίας.

Παρὰ τὸ γεγονὸς ὅτι ἡ δημιουργία ἑνὸς ὑπουργείου μπορεῖ νὰ ἔχει καὶ ἀρνητικὰ στοιχεῖα ὡς πρὸς τὴν εὐελιξία του, ἀναμφίβολα θὰ προσδώσει ὄχι μόνο κύρος στὸν Τουριστικὸ τομέα, ἀλλὰ καὶ τὴ δυνατότητα νὰ ἀκούγεται ἡ φωνή του σ' ὅλα τὰ κέντρα ἀποφάσεων, ἐκεῖ ὅπου χρειάζεται ἡ γενικότερη πολιτικὴ τῆς κυβέρνησης.

Ὑπάρχουν πολλὰ παραδείγματα πὼς οἱ γειτονικὲς χῶρες ἔχουν ὑπουργεῖο Τουρισμοῦ.

Ἐμεῖς δὲν πρέπει νὰ ὑστερήσουμε.

Ἀτέλειωτος ἀγώνας ἡ ζωὴ σέ θάλασσα τοῦ μόχθου

● Τῆς ΜΑΙΡΗΣ ΗΛ. ΠΑΠΑΝΔΡΕΟΥ

Ὅλο καὶ συχνότερα σήμερα, συναντᾶμε ἀνθρώπους ποὺ κατέχονται ἀπὸ ἄγχος. Τοὺς μιλᾶς καὶ δὲ σ' ἀκοῦν· κοιτοῦν χωρὶς νὰ βλέπουν· τρῶνε χωρὶς νὰ γεύονται· ζοῦν χωρὶς νὰ ὑπάρχουν. Ὁ ὕπνος τους εἶναι βύθισμα σὲ ἀφύσικη νάρκη ἐξ αἰτίας τῶν ἠρεμιστικῶν. Τὸ σήμερα τοὺς διαφεύγει ἐντελῶς, γιατὶ ἀπορροφῶνται ἀπὸ τὴ σκέψη τοῦ αὔριο — ποὺ μπορεῖ νὰ μὴν ἔρθει ποτέ. Ζητοῦν νὰ κατακτήσουν ὅλο καὶ περισσότερη «ὕλη» καὶ δὲν καταλαβαίνουν πὼς κατακτήθηκαν ἀπ' αὐτή.

Ἕνας μεγάλος σύγχρονος Φιλόσοφος, λέει: «Ἀπαλλάξουν ἀπὸ τὸν πόθο τῶν ὑλικῶν ἀπολαύσεων· χειροτερεύει τὴν κατάσταση, ὅπως ἀκριβῶς ἡ εὐχαρίστηση ποὺ νιώθεις ξύνοντας ἕνα ἔκζεμα. Δὲν μπορεῖς νὰ τὸ θεραπεύσεις ὑποχωρώντας σ' αὐτὴ τὴν ἐπιθυμία. Ὅσο περισσότερο ξύνεις, τόσο περισσότερο ἐπιθυμεῖς νὰ συνεχίσεις, ὥσπου στὸ τέλος ματώνεις.»

Ὑπάρχουν ἄνθρωποι γύρω μας, μὲ ἀνικανοποίητο πάθος γιὰ χρῆμα ἢ ἀπόκτηση περιουσίας, σὲ σημεῖο ποὺ στεροῦν τὸν ἑαυτό τους ἀπὸ τὶς χαρὲς ποὺναι κοινὲς καὶ εὐπρόσιττες σὲ ὅλες μας — σὲ κάθε ἄνθρωπο. Αὐτὰ τὰ ἄπειρα δῶρα ποὺ βρίσκονται πάντα γύρω μας. Δῶρ ποὺ εἶναι γιὰ μᾶς καὶ μόνον.

Τὰ χρόνια περνοῦν, κάνομε τὴ ζωή μας ἕναν ἀτέλειωτον ἀγώνα χωρὶς ἀναπαμὸ καὶ μένομε συνεχῶς βυθισμένοι στὴν ἀπέραντη θάλασσα τοῦ μόχθου. Γινήκαμε σὰν τὸ παιδί, ποὺ τὄχουν ντύσει μὲ χρυσοποίκιλλη πριγκιπικὴ στολὴ καὶ τοῦ ἔχουν κρεμάσει πολύτιμες ἀλυσίδες γύρω ἀπὸ τὸ λαιμό του, κάνοντάς το ἔτσι νὰ χάσει κάθε διάθεση γιὰ χαρὰ καὶ παιχνίδι, γιατὶ τὸ βάρος τῆς φορεσιᾶς του ἐμποδίζει τὸ κάθε του βῆμα. Φοβᾶται μὴ λερωθεῖ καὶ κρατιέται μακριὰ ἀπ' τὸν κόσμο, στὴν ἀπομόνωση τῆς χρυσῆς του φυλακῆς. Μὰ στ' ἀλήθεια, ἀξίζει νὰ θυσιάσει τὴ χαρὰ τῆς συντροφικότητας γιὰ λίγα μέτρα μεταξωτοῦ καὶ μερικοὺς χρυσάφινους κρίκους; Ὑπάρχουν καὶ κεῖνοι, ποὺ κρύβουν

Συνέχεια στὴ σελίδα 3

Ἐρώτηση γιὰ ὑπαλλήλους τοῦ Νοσοκομείου

Πρὸς τὸ Διοικητικὸ Συμβούλιο τοῦ Νοσοκομείου Ρόδου.

Παρακαλοῦμε θέλουμε νὰ μάθουμε τὰ ἑξῆς.

Ἐὰν ἐπιτρέπεται ὑπάλληλοι τοῦ Νοσοκομείου νὰ ἐργάζονται ἐντὸς τοῦ ἱδρύματος γιὰ λογαριασμὸ τοῦ Γραφείου Τελετῶν Θέμελη;

Περιμένουμε Ἀπάντηση.

Μετὰ Τιμῆς
Γεώργιος Ἀμερικάνος
Ἐμμανουὴλ Μπακαλούμας

Ὁ Λαϊκός στιχος μας

ΑΧ!... ΚΑΗΜΕΝΗ ΠΕΘΕΡΑ
ΗΣΟΥΝ ΚΑΙ ΣΥ ΚΑΜΙΑ ΦΟΡΑ...

Ἀγαπημένοι φίλοι μου μετὰ πολλῆς... χαρᾶς
θὰ συζητήσω σήμερα περὶ τῆς πεθερᾶς!...
Κάποτε εἰς τὰ χέρια της κρατοῦσε τὰ ἡνία
κι ἡ νύφη μὲς τὸ σπίτι της καθόταν στὴ γωνία.
Αὐτὴ νὰ δώσει ἐντολὲς στὴ νύφη τί θὰ κάνει
τό τί θὰ φάει, τί θὰ πιεῖ κι ἀκόμα τί φουστάνι
θὰ βάλει, σὰν ἐπρόκειτο σὲ βίζιτα νὰ πάει
μέχρι ποὺ τὴν συμβούλευε τὸ πῶς νά... περπατάει!...
κι ἔκανε πάντα ἔλεγχο στὸ βάθος τῆς ντουλάπας
μὲ λίγα λόγια κύριοι αὐτὴ ἦταν ὁ Πάπας
μέσα εἰς τὸ ἀντρόγυνο, αὐτὴ ἡ ἐξουσία
κι ἔπρεπε τὸ ἀντρόγυνο νὰ γίνεται θυσία!...
Αὐτ' ἦταν ἡ ἀρχόντισσα αὐτὴ ἡ κυβερνῶσα
αὐτ' εἶχε μόνο τὰ μυαλὰ φίλοι μου... τετρακόσα!...
Ἔτσι τουλάχιστο ἔλεγε μὰ τώρ' ἀλλάξαν ὅλα
κι ἡ φουκαριάρα ἡ πεθερά, ἡ κάποτε μαριόλα
ἔπαψε πιὰ ἡ δύστυχη αὐτὴ νὰ διορίζει
βλέπει τώρα τὴ νύφη της μπροστά της νὰ καπνίζει

Συνέχεια στὴ σελίδα 6

● ΑΦΑΝΕΙΣ ΗΡΩΕΣ ΓΙΑ ΠΡΩΤΗ ΦΟΡΑ ΣΤΟ ΦΩΣ

Τά Δωδεκάνησα καί τά παλληκάρια τους

● ΑΥΓΟΥΛΗΣ ΣΙΜΟΣ ΗΒΟΛΑΡΗ ΑΠΟ ΤΗ ΣΥΜΗ

Μέρος Α'.—

Ὁ 70χρονος Αὐγουλῆς Σίμος ἢ Βολάρη, θυμᾶται καὶ μᾶς διηγεῖται...

Ὁ πόλεμος μᾶς βρῆκε στὴ Λιβύη. Εἴμαστα μὲ σφουγγαράδικα. Τὸ 1939 Μάιος μήνας εἴχαμε φύγει ἀπὸ τὴ Σύμη. Οἱ Ἰταλοὶ μᾶς συνέλαβαν αἰχμάλωτους προτοῦ κηρύξουν τὸν πόλεμο μὲ τὴν Ἑλλάδα.

Αἰχμάλωτοι κάναμε στὴ Ζιεττούνα τῆς Λιβύης ἕως τὴν ἡμέρα ποὺ ἔκαναν ἀπόβαση οἱ σύμμαχοι, περίπου 7 μῆνες. Εἴμαστα περίπου 500 ἄτομα Συμιακοὶ καὶ αΚλύμνιοι. Προτοῦ φτάσουν οἱ Ἄγγλοι νὰ μᾶς ἐλευθερώσουν ἐμεῖς εἴχαμε ἐλευθερωθεῖ μόνοι μας καὶ στὴ θέση τὴ δική μας βάλαμε τοὺς Ἰταλοὺς αἰχμάλωτους περίπου 300 τὸν ἀριθμό. Οἱ Ἄγγλοι ὅμως ἄργησαν νὰ ἔρθουν καὶ οἱ Ἰταλοὶ ξεθάρρεψαν καὶ προσπαθοῦσαν πάλι νὰ ξαναπάρουν τὰ ὅπλα. Ἐμεῖς ὅμως τοὺς φυλάγαμε καλά.

Ἕνα βράδυ ἦρθαν οἱ Ἐγγλέζοι μὲ τὰ τάνκς καὶ πῆραν τοὺς Ἰταλούς. Ἐμᾶς μᾶς πῆραν μαζί τους στὴ Βεγγάζη καὶ δουλεύαμε στὰ ἀγγλικὰ καράβια ξεφορτώνοντας πολεμοφόδια.

Ἔπειτα ἀπὸ δύο μῆνες ξαναγύρισαν οἱ Γερμανοί. Ἀπὸ τοὺς βομβαρδισμοὺς σκοτώθηκαν πολλοὶ δικοί μας. Ὅπως ὁ Ἀντρίκος ὁ Τσαβαρῆς ἢ Τζάκουρης, ἕνας Ἀλέκος, τὸ Κλαγιὸ ἀπὸ τὴ Χάλκη καὶ πολλοὶ ἄλλοι.

Ὅταν οἱ Γερμανοὶ ἔκαναν

Συνέχεια στὴ σελίδα 5

ΘΕΑΜΑΤΑ

ΚΙΝΗΜΑΤΟΓΡΑΦΟΣ

ΜΕΤΡΟΠΟΛ

ΠΡΟΓΡΑΜΜΑΤΑ:
6—8, 8—10, 10—12

Ὑπὲρ δυναμικὴ περιπέτεια μὲ 3 ἠθοποιοὺς ποὺ συγκλονίζουν. Ἕνας πραγματικὸς δυναμίτης καὶ μιὰ σοῦπερ προκλητικὴ σεξοβόμβα πυρπολοῦν τὴν ὀθόνη σὲ μιὰ γιγαντιαία ὑπὲρ περιπέτεια ποὺ θὰ ἐπισκιάσει κάθε τί παρόμοιο μέχρι σήμερα.

«ΑΓΡΙΟ ΣΑΦΑΡΙ ΔΙΑΜΑΝΤΙΩΝ»

(QUEEN OF DIAMONDS)

Πρωταγωνιστοῦν:
ΟΛΓΑ ΖΩΡΖ ΠΙΚΩ
ΑΡΘΟΡΤ ΜΠΡΑΣ
ΕΛΕΝΑ ΒΟΣΤΟΦ

ΕΓΧΡΩΜΟ — ΑΚΑΤΑΛΛΗΛΟ

ΘΕΡΙΝΟΣ ΚΙΝΗΜΑΤΟΓΡΑΦΟΣ

ΜΕΤΡΟΠΟΛ

ΠΡΟΓΡΑΜΜΑΤΑ
8.30—10.30, 10.30—12.30

Μιὰ ταινία πλημμυρισμένη ἀπὸ ὁλόδροσα νιάτα στὸ πυρετὸ τοῦ ΣΕΞ. Ὅτι ὡραιότερο καὶ λαχταρι στὸ ἔχει νὰ μᾶς παρουσιάσει ὁ Σουηδικὸς κινηματογράφος. Μὴ χάσετε αὐτὴ τὴν ἀπολαυστικὴ ταινία. Θὰ σᾶς μείνει ἀξέχαστη.

«ΜΑΘΗΤΡΙΕΣ ΣΤΟ ΕΡΩΤΙΚΟ ΘΡΑΝΙΟ Νο 4»

Πρωταγωνιστοῦν:
ΧΑΝΣ ΓΟΤΣΤΑΦΣΟΝ
ΛΙΛΕΜΟΡ ΟΛΣΟΝ

ΕΓΧΡΩΜΟ — ΚΑΤΑΛΛΗΛΟ

ΚΙΝΗΜΑΤΟΓΡΑΦΟΣ

ΟΛΥΜΠΙΑ

ΠΡΟΓΡΑΜΜΑΤΑ:
6—8, 8—10, 10—12

Κυριακὴ ἔναρξη ἀπὸ 4 μ.μ.

Ἐπὶ τέλους προβάλλεται καὶ στὴ Ἑλλάδα ἡ πρώτη ταινία ποὺ παρουσιάζει μὲ κάθε λεπτομέρεια τὰ σεξουαλικὰ προβλήματα τῶν ἐφήβων καὶ εἰδικὰ τῶν μαθητριῶν.

«ΜΑΘΗΤΡΙΕΣ — ΜΕΡΟΣ 1ο»

ΕΓΧΡΩΜΟ — ΑΚΑΤΑΛΛΗΛΟ

ΚΙΝΗΜΑΤΟΓΡΑΦΟΣ

TITANIA

ΠΡΟΓΡΑΜΜΑΤΑ:
6—9 9—12

Ἡ COLUMBIA PIQTURES παρουσιάζει: Μιὰ ὑπερκωμωδία κολοσσός. Ἕνα ἀληθινὰ σπαρταριστὸ σατανάκι γέλιου καὶ σάτυρος.

«ΓΕΙΤΟΝΕΣ ΤΗΣ ΣΤΜΦΟΡΑΣ»
NEIGHBORS

Πρωταγωνιστοῦν:
ΤΖΩΝ ΜΠΕΛΟΤΣΙ
ΝΤΑΝ ΑΚΡΟΥΝΤ

Παραγωγὴ 1982

ΕΓΧΡΩΜΟ
ΚΑΤΑΛΛΗΛΟ ΑΠΟ 13 ΕΤΩΝ

ΚΙΝΗΜΑΤΟΓΡΑΦΟΣ

ΠΑΛΛΑΣ

ΠΡΟΓΡΑΜΜΑΤΑ:
6—8, 8—10, 10—12

Μιὰ ξεκαρδιστικὴ κωμωδία μὲ τοὺς καλύτερους Ἕλληνες κωμικούς, θὰ γελάσετε καὶ θὰ ἀπολαύσετε τὸ ἔργο.

«ΕΔΩ ΚΑΙ ΤΩΡΑ ΑΓΓΟΥΡΙΑ»

Πρωταγωνιστοῦν:

ΧΡΟΝΗΣ ΕΞΑΡΧΑΚΟΣ
ΕΛΕΝΗ ΦΙΛΙΝΗ
ΝΤΙΝΟΣ ΗΛΙΟΠΟΥΛΟΣ
ΡΕΝΑ ΒΕΝΙΕΡΗ

ΕΓΧΡΩΜΟ — ΑΚΑΤΑΛΛΗΛΟ

ΘΕΡΙΝΟΣ ΚΙΝΗΜΑΤΟΓΡΑΦΟΣ

ΡΕΞ

ΠΡΟΓΡΑΜΜΑΤΑ
8.30—10.30, 10.30—12.30

Ἐλάτε νὰ θαυμάσετε σήμερα τὸν ἄφθαστο καὶ σκληρὸ ΤΖΙΜΜΥ ΒΑΝΚ ΓΙΟΥ, στὸ πιὸ ἀπίθανο καράτε τοῦ 1982. Μιὰ ταινία γεμάτη δράση, καράτε καὶ κούνγκ φού, ποὺ θὰ μαγέψει τὸν κάθε θεατὴ ἀπὸ τὴν ἡρωικὴ δράση καὶ τὴν αὐτοθυσία.

«Ο ΠΕΡΟΧΟΣ ΤΟΥ ΚΑΡΑΤΕ ΕΝΑΝΤΙΟΝ ΜΑΤΡΟΥ ΔΡΑΚΟΥ»

Πρωταγωνιστοῦν:
Ὁ γίγας ΤΖΙΜΥ ΒΑΝΚ ΓΙΟΥ

ΕΓΧΡΩΜΟ — ΣΙΝΕΜΑΣΚΟΠ
ΚΑΤΑΛΛΗΛΟ ΑΠΟ 13 ΕΤΩΝ

ΘΕΑΤΡΟ

ΕΘΝΙΚΟ

2ο Θεατρικὸ Φεστιβὰλ Ρόδου
Ἀφιέρωμα στὸ σύγχρονο ἑλληνικὸ θεατρικὸ ἔργο.

* ΠΑΡΑΣΚΕΥΗ 21 Μάη
9.30 9.30—11.30
* ΣΑΒΒΑΤΟ 22 Μάη
1.30—9.30 9.30—11.30
* ΚΥΡΙΑΚΗ 23 ΜΑΗ
7.30—9.30 καὶ 9.30—11.30

Λαϊκὸ Θέατρο οΝότιας Ἀθήνας
Διεύθυνση: Φαίδων Γεωργίτσης
Γ. Χασάπογλου:

«ΟΙ ΚΟΥΡΑΜΠΙΕΔΕΣ»

Εἰσιτήρια προπωλοῦνται στὸ ταμεῖο τοῦ Ἐθνικοῦ Θεάτρου 11—1 καὶ 5—9.30 καθημερινὰ ἐκτὸς ἀπὸ Τρίτη ἀπόγευμα.

ΟΡΓΑΝΩΣΗ: ΔΩΔΕΚΑΝΗΣΙΑΚΟ ΘΕΑΤΡΟ μὲ τὴ συνεργασία τοῦ ΕΚΤΟΔΡ.

ΘΕΑΤΡΟ Π. ΠΟΛΗΣ

ΚΑΛΛΙΤΕΧΝΙΚΑΙ ΕΚΔΗΛΩΣΕΙΣ Ε.Ο.Τ.
★
ΚΕΝΤΡΟ ΠΑΡΑΔΟΣΙΑΚΟΥ ΧΟΡΟΥ
★
ΧΟΡΟΙ ΚΑΙ ΤΡΑΓΟΥΔΙΑ ΑΠ' ΟΛΗ ΤΗΝ ΕΛΛΑΔΑ

ΑΠΟ 1η ΜΑΪΟΥ ΜΕΧΡΙ 31 ΟΚΤΩΒΡΙΟΥ
ΠΑΡΑΣΤΑΣΕΙΣ ΚΑΘΕ ΜΕΡΑ ΕΚΤΟΣ ΣΑΒΒΑΤΟΥ ΩΡΑ 9.15'
ΤΗΛ.: 20157 — 29085

τηλεόραση

ΕΡΤ

17.15 ΤΟ ΚΑΣΤΡΟ ΚΛΟΠΑ.
Παιδικὴ σειρὰ μὲ μαριονέττες.
«Τὰ μάγια»
17.30 ΔΥΟ ΚΟΥΚΙΑ ΚΑΙ ΔΥΟ ΡΕΒΙΘΙΑ.
Τὰ ὡραιότερα παραμύθια τοῦ κόσμου μὲ μουσικὴ καὶ τραγούδια.
17.40 Η ΜΙΚΡΗ ΛΟΥΛΟΥ.
Κινούμενα σχέδια.
18.05 ΣΥΝΤΡΟΦΙΑ ΜΕ ΤΟΝ ΝΤΙΣΝΕΥ.

18.30 ΕΙΔΗΣΕΙΣ.
18.40 ΩΜΠΡΥ
Κινούμενα σχέδια.
18.50 ΤΟ ΒΙΒΛΙΟ
Ἀπὸ τὸν χῶρο τῶν ἐκδόσεων.
19.30 ΤΟ ΠΛΟΙΟ ΤΗΣ ΑΓΑΠΗΣ
Ρομαντικὲς ἱστορίες ποὺ διαδραματίζονται πάνω σ' ἕνα κρουαζιερόπλοιο.

21.00 ΕΙΔΗΣΕΙΣ.
21.30 ΠΟΔΟΣΦΑΙΡΟ.
ΤΕΛΙΚΟΣ ΚΥΠΕΛΟΥ ΚΥΠΕΛΟΥΧΩΝ ΕΥΡΩΠΗΣ.
Ἀμβοῦργο — Γκέτεμποργκ
22.50 ΠΑΡΑΣΚΗΝΙΟ.
— Μαρινέλλα — Νίκος Καββανᾶς.
23.45 Η ΕΛΛΗΝΙΚΗ ΜΙΚΡΗ ΤΑΙΝΙΑ.
«Τὸ ἀγγελούδι μας ποῦντος;»
Εὐαίσθητη μικρὴ ταινία μὲ θέμα μιὰ ἔκτρωση.

00.20 ΕΙΔΗΣΕΙΣ.

ΥΕΝΕΔ

16.55 ΕΝΑΡΞΗ — ΤΟ ΠΡΟΓΡΑΜΜΑ ΜΑΣ.
17.00 ΑΝΘΡΩΠΟΙ ΚΑΙ ΚΟΥΚΛΕΣ.
Παιδικὸ πρόγραμμα μὲ τὶς μαριονέτες τοῦ Λάκη Ἀποστολίδη.
17.30 ΑΝΑΖΗΤΗΣΕΙΣ ΜΕΤΑΞΥ ΟΥΡΑΝΟΥ ΚΑΙ ΓΗΣ.
Θρησκευτικὴ ἐκπομπή.

18.00 ΕΙΔΗΣΕΙΣ.
18.15 ΤΟ ΕΙΚΟΣΙΤΕΤΡΑΩΡΟ.
Ρεπορτὰζ ἀπὸ τὰ καθημερινὰ γεγονότα.
18.30 ΣΠΗΛΑΙΟΛΟΓΙΚΟΙ ΘΗΣΑΥΡΟΙ.
Ντοκυμανταίρ.
19.00 Ο ΣΤΡΑΤΟΣ ΜΑΣ.
Ἐκπομπὴ τοῦ ΓΕΣ μὲ ἐπικαιρότητες ἀπὸ τὴ ζωὴ καὶ τὴ δραστηριότητα τοῦ στρατοῦ μας, μὲ σύντομες ἱστορικὲς ἀναδρομὲς καὶ συνεντεύξεις μὲ τοὺς παλαιμάχους.
19.30 ΕΝΑ ΤΡΕΛΟ ΞΕΝΟΔΟΧΕΙΟ.
Ὁ δεύτερος κύκλος τῆς πετυχημένης κωμικῆς σειρᾶς τοῦ BBC.
20.00 ΠΟΡΕΙΑ ΜΕΣΑ ΣΤΟΝ ΧΡΟΝΟ.
Μιὰ ἐκπομπὴ γιὰ ἀρχαιολογικὲς ἀνασκαφές.
«Πήλιο» (γ' μέρος).
20.30 ΑΞΙΟΠΙΣΤΟΙ.
Σύγχρονη κοινωνικὴ σειρά.

21.30 ΕΙΔΗΣΕΙΣ.
22.00 ΦΕΣΤΙΒΑΛ ΕΛΛΗΝΙΚΟΥ ΚΙΝΗΜΑΤΟΓΡΑΦΟΥ.
«Πρὶν ἀπὸ τὴν παράσταση» (Βάκχες».

24.00 ΕΙΔΗΣΕΙΣ.

ΘΕΛΕΤΕ ΝΑ ΞΕΚΟΥΡΑΣΤΕΙΤΕ ΤΟ ΣΑΒΒΑ ΤΟΚΥΡΙΑΚΟ ΣΑΣ ΚΑΙ ΝΑ ΦΑΤΕ ΣΕ ΧΩΡΙΑ ΤΙΚΗ ΚΟΥΖΙΝΑ ΜΕ ΧΑΜΗΛΕΣ ΤΙΜΕΣ;

ΕΠΙΣΚΕΦΘΕΙΤΕ ΤΟ ΞΕΝΟΔΟΧΕΙΟ ΜΕ ΛΟΥΞ ΕΣΤΙΑΤΟΡΙΟ

«ΠΥΛΩΝΑ»

ΣΤΗ ΠΥΛΩΝΑ
ΤΗΛ.: 0244—44247

BAMBOO
SCOUTELIS

Ἔπιπλα μπαμπού Dalvera
καὶ ψάθινα εἴδη

ΚΑΝΑΔΑ 37 - ΤΗΛ. 21619 ΡΟΔΟΣ

□ ΚΑΙΝΟΥΡΓΙΕΣ παραλαβὲς στὰ καινούργια σχέδια τοῦ Οἴκου DALVERA.
□ ΕΠΙΣΚΕΦΘΕΙΤΕ τὴν ἔκθεσή μας στὴν ὁδὸ Καναδᾶ 37.

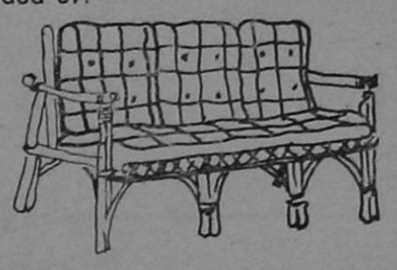

Χαρίστε στὸ σπίτι σας μιὰ ἐξωτικὴ νότα μὲ
BAMBOO
καὶ ψάθινα εἴδη.
Ἀποκλειστικότης: DALVERA

Τίς διαφημίσεις σας
στήν Ἐνημέρωση
Ἐνημέρωση πάει παντοῦ
Ἡ ἐφημερίδα μὲ τὸ δικό της
ἀναγνωστικὸ κοινό

Κτηματομεσιτικές
και τοπογραφικές
ἐπιχειρήσεις

Ν. ΜΑΝΤΙΚΟΣ — Φ. ΑΓΓΕΛΙΝΙΟΣ

• • •

Εἴμαστε νέοι καὶ ἱκανοὶ νὰ σᾶς διαθέσουμε τὸ ἀκίνητο ποὺ ἀνταποκρίνεται στὶς δικές σας ἀπαιτήσεις.

* ΔΙΑΘΕΤΟΥΜΕ
ΟΙΚΟΠΕΔΑ, ΧΩΡΑΦΙΑ ΚΑΙ ΔΙΑΜΕΡΙΣΜΑΤΑ ΣΤΗ ΡΟΔΟ ΚΑΙ Σ' ΟΛΗ ΤΗ ΔΩΔΕΚΑΝΗΣΟ ΣΕ ΤΜΕΣ ΚΑΤΩ ΑΠΟ ΟΤΙ ΕΣΕΙΣ ΠΡΟΒΛΕΠΕΤΕ

* ΑΝΑΛΑΜΒΑΝΟΥΜΕ
ΟΤΙΔΗΠΟΤΕ ΑΚΙΝΗΤΟ ΣΑΣ — ΑΠΟ ΤΟ ΞΕΚΑΘΑΡΙΣΜΑ ΤΟΥ ΜΕΧΡΙ ΚΑΙ ΤΗ ΠΩΛΗΣΗ ΤΟΥ.

ΘΑ ΜΑΣ ΒΡΕΙΤΕ ΣΤΑ ΤΗΛΕΦΩΝΑ
23684 — 20198 — ΓΡΑΦΕΙΑ
25461 — 92042 — ΟΙΚΙΑ

ΡΟΔΙΑΚΗ ΚΕΡΑΜΙΚΗ ΑΕ.
δομικα κεραμικα προϊοντα

Ἄρχισε ἡ παραγωγὴ καὶ διάθεση στὴν ἀγορὰ τῆς Ρόδου τούβλων ἀπὸ τὸ πιὸ σύγχρονο καὶ τελειοποιημένο ἐργοστάσιο.

ΔΙΑΣΤΑΣΕΙΣ:
6 X 9 X 12
10 X 20 X 20
15 X 18 X 30

ΓΙΑ ΠΑΡΑΓΓΕΛΙΕΣ

21ο ΧΙΛ. ΕΘΝΙΚΗΣ ΟΔΟΥ ΡΟΔΟΥ-ΛΙΝΔΟΥ, ΑΦΑΝΤΟΥ ΡΟΔΟΣ
ΤΗΛ. ΥΠΗΡ. ΠΩΛΗΣΕΩΝ 0241-51580, ΓΡΑΦΕΙΩΝ 0241-91135-37

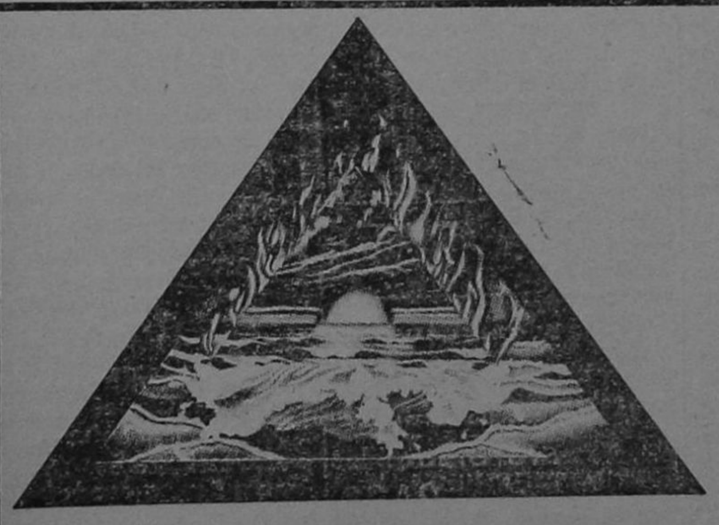

bermuda club

ΔΙΑΣΚΕΔΑΣΤΕ τίς καλοκαιριάτικες σας βραδυὲς
μέσα στὸ μαγευτικὸ περιβάλλον τῆς δισκοθήκης μας
ΣΑΣ ΠΕΡΙΜΕΝΟΥΜΕ ΗΡΩΩΝ ΠΟΛΥΤΕΧΝΕΙΟΥ 13

- διαφημιστικη ροδου 21285-20729

ΕΝΗΜΕΡΩΣΗ

ΠΑΝΔΩΔΕΚΑΝΗΣΙΑΚΗ ΚΑΘΗΜΕΡΙΝΗ ΑΔΕΣΜΕΥΤΗ ΕΦΗΜΕΡΙΔΑ

★

● Ἰδιοκτήτης — Ἐκδότης — Διευθυντής: ΚΥΡΙΑΚΟΣ ΧΟΝΔΡΟΣ
● Ρεπόρτερς: ΔΗΜΗΤΡΙΟΥ Δημήτριος, ΔΗΜΟΣ Κ., ΚΑΛΑΦΑΤΑΣ Γιάννης, ΜΑΓΡΙΠΛΗΣ Ἀνδρέας, ΜΙΑΟΥΛΗΣ Ἀριστείδης, ΜΠΑΡΙΑΝΑΚΗΣ Μιχάλης, ΤΕΛΗΣ Κωστῆς, ΧΑΛΚΙΤΟΥ Μαρία, ΧΟΝΔΡΟΥ Ἑλένη
● Ἐπίσης συνεργάζονται οἱ: «ΑΘΤΡΟΣΤΟΜΟΣ Χ» καὶ «ΑΧΙΝΟΣ»

★

● Γραφεῖα Σύνταξης & Διαφημίσεων: Βασ. Σοφίας 46 — α' ὄροφος
● Τυπογραφεῖα: Ἄννας Μαρίας 120
● ΤΗΛΕΦΩΝΑ: Πρωινὲς ὧρες 28735, Ἀπογευματινὲς καὶ βραδυνὲς ὧρες 29211

★

● Ὑπεύθυνη Τυπογραφείου: ΚΑΙΤΗ ΝΙΚΟΛΟΠΟΥΛΟΥ

ΣΕ ΧΡΕΙΑΣΤΕΙΤΕ ΤΗΛΕΦΩΝΕΙΣΤΕ

Βλάβες ΔΕΗ	125
Πωῦτες Βοήθειες (Νοσοκομεῖο Ρόδου)	25555
Ὁδικὴ Βοήθεια ΕΛΠΑ	104
Ἄμεσος Δράση Ρόδου	100
Πυροσβεστικὴ Ρόδου	199
Τουριστικὴ Ἀστυνομία Ρόδου	27695
Βλάβες τηλεφώνου	121
Ὑδρεύσεως Ρόδου	22037
Συνδιαλέξεις ἐσωτερικοῦ	151
Συνδιαλέξεις ἐξωτερικοῦ	161
Καταθέσεις τηλεγραφημάτων	155
ΠΡΟ-ΠΟ — Λαϊκὸ Λαχεῖο	111

ΔΙΑΒΑΖΕΤΕ ΚΑΙ ΔΙΑΔΙΔΕΤΕ ΤΗΝ ΕΦΗΜΕΡΙΔΑ ΜΑΣ

Οπως πλενει η Bosch
δεν πλενει κανεις

3 διαφορετικα μοντελα με υπεραυτοματα προγραμματα για ολλα τα σκευη ποτηρια κατσαρολες τηγανια πιατα κ' μαχαιροπηρουνα

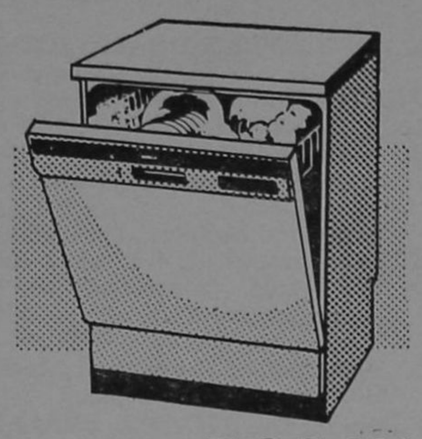

BOSCH

Για περισσοτερες πληροφοριες ενημερωθειτε απο τον συνεργατη μας
ΗΛΕΚΤΡΟΤΕΧΝΙΚΗ Ε.Π.Ε.
ΚΑΡΠΑΘΟΥ 4 — ΤΗΛ. 28. 597 — ΡΟΔΟΣ

οι προοπτιμες της ελληνιμης οιμονομιας ματα το ετος 1982

Μέρος 2ο.—

Όσο ἀφορᾶ τὴ συναλλαγματικὴ πολιτική, ἡ πεῖρα τῆς προηγούμενης δεκαετίας ηροσφέρει ὁρισμένα χρήσιμα συμπεράσματα. Στὰ τελευταῖα ὀκτὼ ἢ δέκα χρόνια ἡ ὑποτίμηση τῆς δραχμῆς ἦταν σχεδὸν συνεχὴς καὶ κατὰ τὴν ἄποψή μας, μεγαλύτερη ἀπὸ ἐκείνη ποὺ θὰ ἦταν οἰκονομικὰ δικαιολογημένη. Ἡ πολιτικὴ αὐτή, ποὺ ἀπέβλεπε στὴν ἐνίσχυση τῆς ἀνταγωνιστικῆς ἱκανότητας τῆς ἐγχώριας παραγωγῆς, σὲ συνδυασμὸ μὲ τὸ γεγονὸς ὅτι ἡ νομισματικὴ καὶ πιστωτικὴ πολιτικὴ οὐσιαστικὰ στήριζαν τὴν πληθωρικὴ διαδικασία, ἐξηγεῖ ἐν μέρει γιατί ἦταν ἀνεπαρκὴς ἡ πίεση τῆς ἀγορᾶς στὶς ἐπιχειρήσεις, οἱ ὁποῖες μποροῦσαν νὰ ἐπιρρίπτουν μὲ σχετικὴ εὐχέρεια τὴν αὔξηση τοῦ κόστους στὶς τιμές. Οἱ παρατηρήσεις αὐτὲς ἐπισημαίνουν ὅτι οἱ νομισματικὲς ἀρχὲς πρέπει νὰ εἶναι ἰδιαίτερα προσεκτικὲς σ' αὐτὸ τὸ θέμα. Πιστεύουμε ὅτι τουλάχιστον σὲ μιὰ μικρὴ καὶ ἀνοικτὴ οἰκονομία, ὅπως εἶναι ἡ ἑλληνική, ἡ ἐφαρμογὴ πολιτικῆς συνεχοῦς ὑποτίμησης, ὅπως συνέβη στὰ τελευταῖα χρόνια, δὲν ἀποτελεῖ λύση. Ἐλπίζουμε ὅτι ἡ δραχμὴ θὰ βρεῖ σύντομα τὴν τιμὴ τῆς ἐξωτερικῆς της ἰσορροπίας καὶ ὅτι μὲ τὴν ἀναμενόμενη μείωση τῶν πληθωριστικῶν πιέσεων θὰ μπορέσει νὰ κρατήσει μία ἀνεκτὴ σταθερότητα ἀπέναντι στὰ ξένα νομίσματα.

ΠΡΟΒΛΗΜΑΤΑ ΝΟΜΙΣΜΑΤΙΚΗΣ ΚΑΙ ΠΙΣΤΩΤΙΚΗΣ ΠΟΛΙΤΙΚΗΣ

Ἡ νομισματικὴ καὶ πιστωτικὴ πολιτικὴ πρέπει νὰ ἐναρμονίζεται μὲ τὴν γενικὴ οἰκονομικὴ πολιτικὴ καὶ ἀποτελεῖ ἀναπόσπαστο μέρος της. Ἔτσι μόνο συμβάλλει ἀποτελεσματικὰ στὴν ἐπίτευξη τῶν οἰκονομικῶν καὶ κοινωνικῶν στόχων ποὺ καθορίζει ἡ κυβέρνηση.

Ἐπιδίωξη εἶναι ἡ προώθηση τῶν κατάλληλων θεσμικῶν ἀλλαγῶν στὰ ὄργανα καὶ στὰ μέσα τῆς νομισματικῆς καὶ πιστωτικῆς πολιτικῆς καὶ ἡ ἀναδιοργάνωση καὶ ἡ ἀποτελεσματικότερη λειτουργία τοῦ πιστωτικοῦ μηχανισμοῦ τῆς χώρας. Τονίζεται ὅτι οἱ μεταβολὲς ποὺ προγραμματίζονται στὸ νομισματοπιστωτικὸ σύστημα τῆς χώρας καὶ στοὺς στόχους καὶ τὰ μέσα τῆς νομισματικῆς καὶ πιστωτικῆς πολιτικῆς, εἶναι βαθιές. Ἡ πραγματοποίησή τους ὅμως θὰ εἶναι σταδιακὴ καὶ θὰ ἀποφασίζεται μετὰ ἀπὸ προηγούμενη προσεκτικὴ μελέτη, ὥστε ἡ μετάβαση στὸ νέο σύστημα νὰ εἶναι ὁμαλή.

Οἱ εἰδικότερες ἐπιδιώξεις στὴ σφαίρα τῆς νομισματικῆς καὶ πιστωτικῆς πολιτικῆς εἶναι, σὲ πολὺ γενικὲς γραμμές, οἱ ἀκόλουθες·

ΠΡΩΤΟ. Ἡ δημιουργία ἑνὸς περισσότερο ἀποτελεσματικοῦ κι εὐέλικτου πιστωτικοῦ συστήματος ποὺ θὰ προσαρμόζεται στὶς σημερινὲς ἀνάγκες καὶ δυνατότητες τῆς ἑλληνικῆς οἰκονομίας, ἐνῶ συγχρόνως ἡ λειτουργία του θὰ ἐξυπηρετεῖ τοὺς στόχους καὶ τὶς προτεραιότητες ποὺ κάθε φορὰ θέτει ἡ κυβερνητικὴ πολιτική. Ἐπιδίωξη εἶναι τὸ πιστωτικὸ σύστημα νὰ πάψει νὰ ἐξυπηρετεῖ ἰδιωτικὰ συμφέροντα, ὅταν αὐτὰ ρχονται σὲ διάσταση μὲ τὸ γενικὸ οἰκονομικὸ συμφέρον. Ἐπισημαίνεται ὅτι ἡ πιστωτικὴ πολιτικὴ ποὺ ἀσκήθηκε στὸ παρελθόν, πολλὲς φορὲς κάτω ἀπὸ πίεση καὶ γιὰ τὴν ἐξυπηρέτηση ἰσχυρῶν ἰδιωτικῶν συμφερόντων, φρει μεγάλο μέρος τῆς εὐθύνης γιὰ τὶς σημερινὲς σοβαρὲς διαρθρωτικὲς ἀδυναμίες τῆς οἰκονομίας καὶ γιὰ τὴ δημιουργία τῶν πολυάριθμων προβληματικῶν ἐπιχειρήσεων.

ΔΕΥΤΕΡΟ. Βασικὴ ἐπιδίωξη τῆς πιστωτικῆς πολιτικῆς εἶναι νὰ ἀποκτήσουν ἄνετη πρόσβαση στὴν τραπεζικὴ χρηματοδότηση ὅλες οἱ ἐπιχειρηματικὲς μονάδες ποὺ ἀνεξάρτητα ἀπὸ τὸ μέγεθος τους εἶναι ἀνταγωνιστικὲς ἢ συγκεντρώνουν τὶς προϋποθέσεις νὰ ἀναπτυχθοῦν σὲ ἀνταγωνιστικὲς ἐπιχειρήσεις. Εἶναι γνωστὸ ὅτι οἱ ἀτέλειες τῆς ἑλληνικῆς τραπεζικῆς πιστωτικῆς ἀγορᾶς εἶναι πολὺ μεγάλες καὶ ἀποβαίνουν σὲ βάρος τῶν μικροῦ καὶ μεσαίου μεγέθους ἐπιχειρήσεων, ὅπως καὶ τῶν νέων ἐπιχειρήσεων, τῶν ὁποίων ἡ ἀνάπτυξη σὲ πάρα πολλὲς περιπτώσεις προσκρούει στὴ ἀνεπάρκεια κεφαλαίων, μολονότι μποροῦν νὰ συγκεντρώνουν ὅλες τὶς λοιπὲς προϋποθέσεις γιὰ νὰ ἀναπτυχθοῦν καὶ νὰ γίνουν ἀνταγωνιστικές.

ΤΡΙΤΟ, συστηματικὲς προσπάθειες ἔχουν ἀρχίσει τοὺς τελευταίους μῆνες γιὰ νὰ διαμορφωθεῖ ἕνα σύστημα ἁπλῶν καὶ γενικῶν κανόνων καὶ κριτηρίων ποὺ θὰ ἐφαρμόζονται στὴ ρύθμιση πιστωτικῶν καὶ συναλλαγματικῶν θεμάτων. Ἐπιδίωξη τῶν προσπαθειῶν αὐτῶν εἶναι νὰ ἐγκαταλειφτεῖ ἡ πρακτικὴ τῶν ρυθμίσεων μὲ ἀποφάσεις τῆς Νομισματικῆς Ἐπιτροπῆς καὶ τῶν Ὑποεπιτροπῶν της «κατ' ἐξαίρεση καὶ κατὰ παρέκκλιση» ἀπὸ τοὺς γενικοὺς πιστωτικοὺς καὶ συναλλαγματικοὺς κανόνες. Οἱ προσπάθειες αὐτὲς θὰ συνεχιστοῦν καὶ ἡ εὐθύνη γιὰ τὴν ἐφαρμογὴ τῶν νέων κανόνων καὶ κριτηρίων θὰ μεταφέρεται ἀπὸ συλλογικὰ ὄργανα στὶς ἁρμόδιες ὑπηρεσίες τῆς Τράπεζας τῆς Ἑλλάδος, ἢ καὶ στὶς λοιπὲς τράπεζες ποὺ ἐκτελοῦν τὶς σχετικὲς συναλλαγές.

ΤΕΤΑΡΤΟ. Ἐπανεξετάζεται τὸ ὅλο σύστημα τῶν πιστωτικῶν κανόνων καὶ τῶν πολύπλοκων σχετικῶν ρυθμίσεων καὶ διαδικασιῶν, πού, ἐνῶ ἔχει ἀποδειχτεῖ στὴν πράξη ἐλάχιστα ἀποτελεσματικό, ἀποτελεῖ πηγὴ σοβαρῶν ἀρρυθμιῶν στὴ λειτουργία τοῦ πιστωτικοῦ συστήματος. Παράλληλα μελετᾶται ἡ ὀργάνωση τοῦ πιστωτικοῦ ἐλέγχου σὲ νέες βάσεις, μὲ ἀντικειμενικὸ σκοπὸ νὰ γίνει ὁ ἔλεγχος περισσότερο ἀποτελεσματικὸς καὶ νὰ συντελέσει στὴν παραγωγικὴ χρησιμοποίηση τῶν τραπεζικῶν πιστώσεων.

ΠΕΜΠΤΟ, Σχετικὰ μὲ τὴν πολιτικὴ ἐπιτοκίων, παρατηρεῖται ὅτι ἰσχύει σήμερα μιὰ διάρθρωση καὶ ἕνας διαφορισμὸς ἐπιτοκίων πού, σὲ ὁρισμένες μόνο περιπτώσεις μπορεῖ νὰ ἔχουν οἰκονομικὴ ἢ κοινωνικὴ δικαιολόγηση. Ἐπίσης, ἡ μεγάλη ποικιλία ἐπιτοκίων, ὅπως καὶ ὁ τρόπος ἐπιδότησής τους σὲ πολλὲς περιπτώσεις μέσω τοῦ τραπεζικοῦ συστήματος, μειώνουν τὴν ἀποτελεσματικότητα τῆς νομισματικῆς πολιτικῆς ἐνθαρρύνουν τὶς διαρροὲς πιστώσεων σὲ ἀνεπιθύμητους σκοπούς, ὠθοῦν τὶς ἐπιχειρήσεις νὰ ἐπιδιώκουν τὴν πραγματοποίηση κερδῶν ἀπὸ χρηματομεσιτικὲς δραστηριότητες, καὶ ἔχουν δυσμενεῖς ἐπιπτώσεις καὶ στὸ ἰσοζύγιο πληρωμῶν. Ἡ λύση πού ἀντιμετωπίζει εἶναι νὰ ἐπιδιωχτεῖ μιὰ σημαντικὴ προσέγγιση τῶν ἐπιτοκίων καὶ τελικὰ ἡ ἐπιδότησή τους, ὅπου εἶναι ἀναγκαία, νὰ γίνεται ἔξω ἀπὸ τὸν πιστωτικὸ μηχανισμὸ καὶ ἀπὸ πόρους πού θὰ προρχονται ἀπὸ τὸν κρατικὸ προϋπολογισμὸ ἢ ἀπὸ εἰδικὰ ἔσοδα πού θὰ νομοθετηθοῦν. Ὁπωσδήποτε ὅμως οἱ ἀναγκαῖες προσαρμογὲς στὴν πολιτικὴ ἐπιτοκίων δὲν μπορεῖ παρὰ νὰ πραγματοποιηθοῦν σταδιακὰ μέσα σὲ μιὰ μεταβατικὴ περίοδο, ὥστε νὰ ἀποτραποῦν οἱ οἰκονομικὲς ἀρρυθμίες ἰδιαίτερα στὴν παρούσα φάση τῆς ἑλληνικῆς οἰκονομίας.

ΑΥΡΙΟ τὸ 3ο μέρος

Η ΖΩΗ ΑΓΩΝΑΣ ΑΤΕΛΕΙΩΤΟΣ

Συνέχεια ἀπὸ τὴ σελίδα 1

τὰ ὅσα ἀπόκτησαν γιὰ «ὥρα ἀνάγκης», ὅπως ἀκριβῶς κάναν καὶ τὰ σκυλιὰ πού ἀκολουθοῦσαν τὰ καραβάνια τῶν προσκυνητῶν γιὰ τοὺς Ἁγίους Τόπους, ὅπου ἔθαβαν τὰ κόκκαλα πού τοὺς περίσσευαν γιὰ νὰ τἄχουν σὰν θὰ πεινοῦσαν! Ξεχνᾶ με πὼς κανένας ποτὲ δὲν ἔκανε συμβόλαιο μὲ τὸ θάνατο, κι οὔτε τοῦ δόθηκε ἐγγύηση πὼς θὰ κρατήσει ἢ ἔστω θὰ διαθέσει ἐκεῖ πού θέλει, τὰ ὅσα ὑλικά του ἀποκτήματα. Ἔτσι, ἀφήνουν τὰ σύννεφα τοῦ ἄγχους νὰ σωριάζονται ἀπάνω σὲ σύννεφα καὶ κρύβεται γι' αὐτοὺς ὁ ἥλιος τῆς Ἀλήθειας καὶ τῆς Χαρᾶς. Καρφώνουν τὸ βλέμμα τους στὴν ἀπόμακρη σκοτεινιὰ τοῦ μέλλοντος κι ἀφήνουν τὴν καρδιά τους νὰ ταξιδεύει θρηνώντας μὲ τὸν ἄνεμο τοῦ πάθους τῆς ἀπόκτησης. Ἀτενίζουν τὸ ἄδειο κι οἱ ὧρες τους διαβαίνουν ἀργές, μονότονες ,θλιβερές.

Κι ὅμως, τὸ δάσος στὴ γῆ μας, ποτὲ δὲν ἔπαψε τὰ τραγούδια του, κι ἡ καρδιὰ τοῦ ἀνθρώπου εἶναι πάντα γεμάτη μὲ ἀτίμητα πλούτη καὶ στολίδια. Ποτὲ δὲν σταμάτησαν τὰ λουλούδια νὰ βασιλεύουν ὁλόλαμπρα ἀνάμεσα στ' ἀγγάθια κι οἱ πεταλοῦδες μὲ τὰ πολύχρωμα φτερά τους, συνέχεια ἁρμενίζουν μέσα στὸ φῶς τ' οὐρανοῦ. Τοῦτο τὸ φῶς, πο ὑπλημμυρίζει τὸν κόσμο, πού σοῦ ἀγγίζει τὰ μάτια, πού σοῦ γλυκαίνει τὴν καρδιά, εἶναι δικό σου ἂν τὸ θελήσεις.

ΜΑΙΡΗ ΗΛ. ΠΑΠΑΝΔΡΕΟΥ



CORAL

Στη ζεστη και κοσμοπολιτικη γνωστη σας γωνια
CORAL σας περιμενει η ομορφοτερη
CAFETERIA και το ωραιοτερο SNACK-BAR
της Ροδου.
Προτιμηστε την και τις χειμωνιατικες
ωρες σας.

violeta-inerdec+graf

ΠΡΑΚΤΟΡΕΙΟΝ ΛΑΧΕΙΩΝ
ΠΡΟ - ΠΟ
Η ΠΗΓΗ ΤΗΣ ΤΥΧΗΣ
ΣΤΑΥΡΟΣ Α. ΜΟΝΤΑΝΟΣ
Θ. ΣΟΦΟΥΛΗ 145
ΤΗΛ. 26689 — 28655 — ΡΟΔΟΣ
ΚΑΘΕ ΠΑΡΑΣΚΕΥΗ ΤΟ ΠΡΑΚΤΟΡΕΙΟ ΜΑΣ ΔΙΑΝΤΚΤΕΡΕΤΕΙ

Kelvinator
● Η KELVINETOR ΞΑΝΑΓΥΡΙΖΕΙ ΣΤΗΝ ΑΓΟΡΑ ΤΗΣ ΡΟΔΟΥ ΦΕΡΝΟΝΤΑΣ ΜΑΖΙ ΤΗΣ ΤΗΝ ΤΕΛΕΙΟΤΗΤΑ ΚΑΙ ΤΗΝ ΚΟΜΨΟΤΗΤΑ ΤΩΝ ΠΡΟΪΟΝΤΩΝ ΤΗΣ ●
● ΕΓΓΥΗΣΗ ΓΙΑ ΤΗΝ ΑΓΟΡΑ ΣΑΣ Η ΠΟΛΥΧΡΟΝΗΠΕΙΡΑ ΤΗΣ KELVINETOR ●
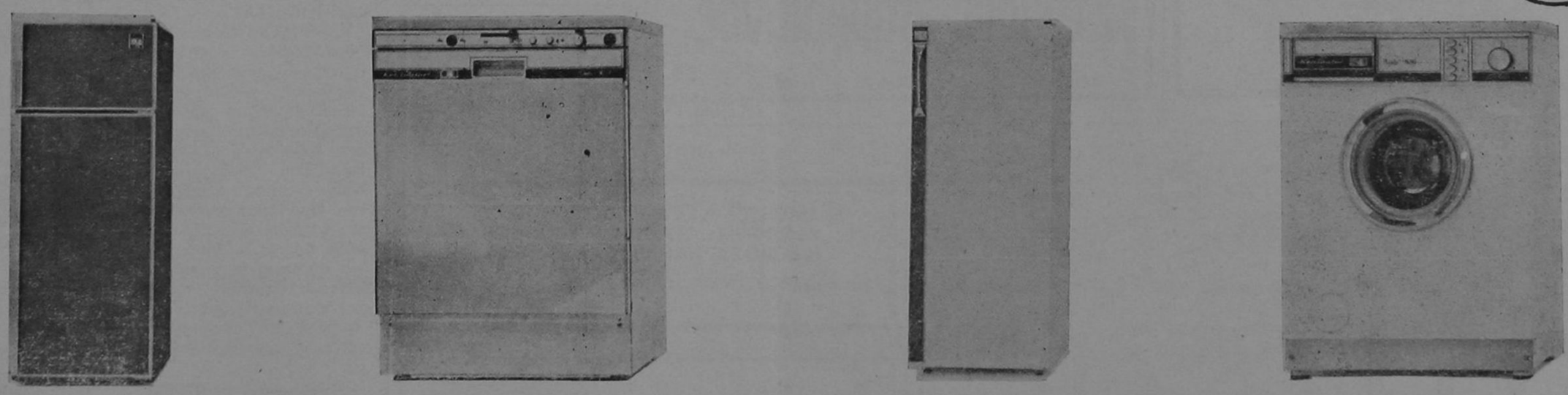
ΑΦΟΙ ΠΙΠΛΟΥΚΑ
Χ. Σελασιὲ 6 τηλ. 28866 - Πρωτογένους 8 τηλ. 25807

το νεο γραφειο
τελετων - μνησουνων
ΣΑΣ ΓΝΩΡΙΖΕΙ ΟΤΙ:
Μπορεῖτε νά ἐξυπηρετηθεῖτε ὅλο τό 24ωρο στά τηλέφωνα 28901-21.496-23951
Ἐπιχείρηση Ο. Ε. Γεώργ. Ἀμερικάνος - Ἐμμ. Μπακαλούμας

εθνικο λαχειο

● ΚΥΚΛΟΦΟΡΕΙ Η ΝΕΑ ΕΚΔΟΣΗ ● ΠΡΩΤΟΣ ΛΑΧΝΟΣ

40.000.000 δρχ. (Σέ διπλή σειρά)

● ΠΡΩΤΗ ΚΛΗΡΩΣΗ 28 ΜΑΪΟΥ

ΕΘΝΙΚΟ ΛΑΧΕΙΟ

● ΕΞΗ ΚΛΗΡΩΣΕΙΣ ΜΕ ΠΟΛΛΑ ΚΕΡΔΗ ●

FRANCE LINGERIE

Ἡ ἔκπληξη τῆς ἐποχῆς καί τῆς μοντέρνας γυναίκας

Μία Μπουτίκ πού ἐξυπηρετεῖ ἀποκλειστικά τήν καλαισθησία σας.

Ὅ,τι φοριέται μέσα στό σπίτι ἐσώρουχα, νυχτικά, ρόμπες, τῶν καλυτέρων παρισινῶν οἴκων μόδας καί ὄχι μόνον μόδας ἀλλά καί

ΥΨΗΛΗΣ ΠΟΙΟΤΗΤΟΣ

* Ἐσώρουχα: BARBARA — DIM — CHANTELLE PARIS
* Νυχτικά καί ρόμπες: LINGELOR — NEYRET — FRANCE LINGERIE
* Καλσόν: ARMA — DIM

Μία ἐκλογή Γαλλικῆς φαντασίας

Γενικαί εἰσαγωγαί:

ΟΔ. ΠΑΠΑΠΑΝΑΓΙΩΤΗΣ
ΟΔΟΣ ΒΑΣ. ΣΟΦΙΑΣ 48
ΡΟΔΟΣ

Μεγάλη ἐκδρομή στήν Ἰταλία

Ἐπίσκεψη Ρώμης Βενετίας 11)18-6-82

Δρχ. 36.800

Ἐλᾶτε μαζί μας νά δεῖτε τίς ὁμορφιές τῆς Ἰταλίας μέ ἐκδηλώσεις πού θά λάβουν χώραν ἀπό τίς ΛΙΟΝΕΣ τῆς ΡΩΜΗΣ καί νά ψωνίσετε ἀπό τήν φθηνώτερη πρωτεύουσα τῆς Εὐρώπης.

Ἀναχώρηση 11.6.82 καί ἐπιστροφή 18.6.82. Ἡ ἐκδρομή προβλέπει 1) 4ήμερο παραμονή στήν ΡΩΜΗ ἀπό 11—15.6.82 καί ἐπίσκεψη τῶν ἀξιοθεάτων τῆς ΡΩΜΗΣ. 2) Παραμονή εἰς Ξενοδοχεῖο Β΄ Θέσεως μέ πρωινόν. 3) Ὁλοήμερος ἐκδρομή στήν ΝΑΠΟΛΗ μέ ἐπίσκεψη ΚΑΠΡΙ καί ΣΟΡΕΝΤΟ καί γεῦμα καθ' ὁδόν. 4) Παραμονή εἰς ΒΕΝΕΤΙΑΝ εἰς Ξενοδοχεῖον Β΄ Κατηγορίας μέ πρωινόν. 5) Ἐκδρομή στό MURANO) TORCELLO ὅπου κατασκευάζονται τά περίφημα κρύσταλλα MURANO. 6) Ἕνα νυκτερινό περίπατο Σερενάτα μέ τίς περίφημες γόνδολες τῆς ΒΕΝΕΤΙΑΣ καί κιθάρα. 7) Ἀεροπορικά εἰσιτήρια ΡΟΔ) ΒΕΝ) ΡΟΔ τουριστική θέση. 8) Μεταφορές εἰς τά ἀεροδρόμια ἐξωτερικοῦ ἀπό ἀεροδρόμ.) Ξενοδ. καί τἀνάπαλιν.

Θέσεις περιορισμένες. Ἐγγραφές ἀμετάκλητα μέχρι 30.5.82.

Εἰσιτήρια — Πληροφορίες

Πρακτορεῖον «ΕΡΥΘΡΑ ΘΑΛΑΣΣΑ»
Ἀμερικῆς 11—13. Τηλ. 27721 — 22460 — 22683.

ΚΕΝΤΡΙΚΟΣ ΣΥΛΛΟΓΟΣ
ΚΑΣΤΕΛΛΟΡΙΖΙΩΝ ΡΟΔΟΥ
«Ο ΜΕΓΙΣΤΕΥΣ»

Μεγάλη ἐκδρομή προσκύνημα εἰς Καστελλόριζο

23.5.82 ΛΟΓΩ ΕΟΡΤΗΣ ΠΟΛΥΟΥΧΟΥ ΤΟΥ ΝΗΣΙΟΥ

Ὁ Σύλλογός μας σέ συνεργασία μέ τήν ΔΑΝΕ ὀργανώνει μεγάλη ἐκδρομή στό Καστελλόριζο τήν ΚΥΡΙΑΚΗ 23.5.82 μέ τό πολυτελές F)B «ΚΑΜΙΡΟΣ» διά νά πανηγυρίσουμε τήν μνήμη τοῦ Ἁγίου Κωνσταντίνου, πολυούχου τοῦ Νησιοῦ μας.

Ἡ τιμή τοῦ εἰσιτηρίου ἔχει καθορισθεῖ δρχ. 1.000 κατ' ἄτομον καί διά παιδιά καί μαθητάς δρχ. 500. Χορός, διασκέδασις στό πλοῖο ἀπό τήν ὀρχήστρα πού θά μᾶς συνοδεύει.

Ἀναχώρηση ἀπό Ρόδο 08.00.
Ἀναχώρηση ἀπό Καστελλόριζο 20.00.

Εἰσιτήρια — Πληροφορίες

1) Πρακτορεῖον «ΕΡΥΘΡΑ ΘΑΛΑΣΣΑ» Τηλ. 27721 (Κον Καϊλλῆ).
2) Πρακτορεῖον «ΑΡΓΩ» Τηλ. 20762 (Κον Παπαθανάση)
3) Πρακτορεῖον «ΣΠΑΡΤΑ» Τηλ. 20355 (Κον Σπάρταλη)
4) Πρακτορεῖον «ΚΑΚΑ» Τηλ. 24260 (Κον Κακά)
5) Πρακτορεῖον «ΔΑΝΕ» Τηλ. 26096.

ΕΚ ΤΟΥ ΣΥΜΒΟΥΛΙΟΥ

● ΔΙΑΤΗΡΕΙΤΑΙ ΤΑ ΠΕΖΟΔΡΟΜΙΑ ΚΑΘΑΡΑ ΕΙΝΑΙ ΠΡΟΕΚΤΑΣΗ ΤΟΥ ΣΠΙΤΙΟΥ ΜΑΣ

ΔΗΜΟΣ ΡΟΔΟΥ

Τό Δάσος εἶναι ἡ πηγή τῆς ζωῆς μας
Ἄς προστατέψουμε ὅ,τι ἀπόμεινε
Ἄς ἐκτείνουμε τήν ἐπικράτειά του
Ἄς πληθύνουμε τούς φίλους του

Ἡ «ΕΝΗΜΕΡΩΣΗ» καί ἡ κυκλοφορία της

Η ΚΑΘΗΜΕΡΙΝΗ ἐξάντληση τῶν φύλλων τῆς «Ε» ἀπό τά περίπτερα, ἀνεβάζουν τήν κυκλοφορία καί μᾶς δίνουν τή δύναμη νά συνεχίσουμε τόν δημοσιογραφικό μας ἀγώνα παρά τίς ὅποιες ἀντιξοότητες πού ἀντιμετωπίζουμε.

ΓΙΑ ΤΟΝ καλύτερο ὅμως ἐφοδιασμό τῶν περιπτέρων παρακαλοῦμε θερμά τούς φίλους ἀναγνῶστες μας νά ἐπικοινωνοῦν τηλεφωνικά μαζί μας (28735 πρωί — 29211 ἀπόγευμα - βράδυ), ὅταν διαπιστώνουν ἔλλειψη τῆς «Ε» γιά νά μᾶς ἐνημερώνουν σχετικά.

ΤΡΙΘΕΡΜ

ΤΟ ΠΡΩΤΟ ΟΝΟΜΑ
ΣΤΟΥΣ ΗΛΙΑΚΟΥΣ ΘΕΡΜΟΣΙΦΩΝΕΣ

Οἱ ἡλιακοί θερμοσίφωνες ΤΡΙΘΕΡΜ κατασκευάζονται στήν Ἑλλάδα μέ LICENSE τῆς Ἑταιρείας SIAM τοῦ Ἰσραήλ ὅπου ἔχουν ἐφαρμογή πάνω ἀπό 20 χρόνια.

Εἰδικά, τό κατασκευασμένο πρότυπό μας μετρήθηκε γιά τήν ἀπόδοσή του στό παγκοσμίως γνωστό καί φημισμένο WEIZMANN INSTITUTE OF SCIENCE (ISRAEL)

10 χρόνια ἐγγύηση

ΓΙΑ ΠΛΗΡΟΦΟΡΙΕΣ
ΤΗΛ. 26270 — 22914
Νικ. Χαλκίτης

ΝΟΙΚΟΚΥΡΕΣ,

● Η ΚΑΘΑΡΙΟΤΗΤΑ ΕΙΝΑΙ Η ΜΙΣΗ ΑΡΧΟΝΤΙΑ
● Η ΚΑΘΑΡΙΟΤΗΤΑ ΕΙΝΑΙ ΥΓΕΙΑ
● Η ΚΑΘΑΡΙΟΤΗΤΑ ΤΗΣ ΠΟΛΗΣ ΜΑΣ ΕΙΝΑΙ ΚΑΘΗΚΟΝ ΚΑΘΕ ΡΟΔΙΤΗ ΚΑΙ ΡΟΔΙΤΙΣΣΑΣ

ΔΗΜΟΣ ΡΟΔΟΥ

COCTAIL PLAST

* ΜΟΝΤΕΡΝΟΙ ΕΞΟΠΛΙΣΜΟΙ:
  ● ΞΕΝΟΔΟΧΕΙΩΝ
  ● ΕΣΤΙΑΤΟΡΙΩΝ
  ● ΜΠΑΡ
  ● ΝΑΙΤ ΚΛΑΜΠ

ΕΙΔΗ ΑΠΑΡΑΙΤΗΤΑ
ΓΙΑ ΚΑΘΕ ΞΕΝΟΔΟΧΕΙΟ — ΜΠΑΡ

Παγομηχανές Βελγίου — Παγοθραῦστες Ἀμερικῆς — Δασομετρητές Ποτῶν — Πλυντήρια ποτηριῶν Δυτ. Γερμανίας — Μπρελόκ Ξεν) χείων (μεταλλικά — πλαστικά — Ἐνδεικτικές πινακίδες μέ τήν φίρμα σας — Πλαστικοί Ἀναδευτῆρες ποτῶν μέ τήν φίρμα σας — Πλαστικό σουβέρ Ποτῶν μέ τήν φίρμα σας — Κρεμάστρες μέ τήν φίρμα σας — Μαϊμουδάκια — ὀμπρελίτσες — σημαιτσες — ἥλιοι — παγωνάκια — ἀναδευτῆρες ποτῶν καμηλοπάρδαλη κι ἄλλα εἴδη ντεκόρ ποτῶν.

ΑΚΟΜΑ: Ὅλα τά εἴδη ποτηριῶν — χαρτοπετσέτες πολυτελείας — διακοσμητικά εἴδη — τασάκια — ἀνθοδοχεῖα — εἰδικά ποτήρια μπύρας — εἰδικός φυσικός χυμός λεμονιοῦ.

— ΚΕΡΑΣΑΚΙ ΜΑΡΑΣΚΙΝΟ ΣΕΡΙ

ΓΕΝΙΚΟΣ ΑΝΤΙΠΡΟΣΩΠΟΣ
ΔΩΔΕΚΑΝΗΣΟΥ — ΕΜΠΟΡΙΑ

Σταῦρος Λαμπριανός

ΛΟΧΑΓΟΥ ΦΑΝΟΥΡΑΚΗ 28 — ΤΗΛ. 29.309

ΜΙΚΡΕΣ ΑΓΓΕΛΙΕΣ

ΕΝΟΙΚΙΑΣΕΙΣ

● ΕΝΟΙΚΙΑΖΕΤΑΙ μονο κατοικία ἑνός δωματίου, κουζίνας καί τουαλέτας μέ κῆπο.

Πληροφορίες τηλ. 24966.

● ΕΝΟΙΚΙΑΖΕΤΑΙ δωμάτιο ἐπιπλωμένο μέ λουτρόκαμπινέ.

Πληροφορίες τηλ. 24966.

● ΕΝΟΙΚΙΑΖΕΤΑΙ ἀποθήκη ἐπί τῆς ὁδοῦ Κοδριγκτῶνος, κατάλληλη γιά ὁποιαδήποτε χρήση μέ ράμπα εἰσόδου ὀχημάτων.

Πληροφορίες στά τηλέφωνα 29240, ὧρες γραφείου — 27675.

---

* ΕΝΟΙΚΙΑΖΟΝΤΑΙ ἀποθῆκες στό ΤΖΕΝΙΟ.

Πληροφορίες στό τηλ. 27082.

ΠΩΛΗΣΕΙΣ ΑΚΙΝΗΤΩΝ

● ΠΩΛΟΥΝΤΑΙ παρά Κτηματομεσιτικοῦ Γραφείου ἀκίνητα σέ τιμές πού ξαφνιάζουν.

— Κατοικίαι ἀπό 14.000 ἀνά τ.μ. τελειωμέναι.

— Καρά γιαπί ἀπό 14.000 ἀνά τ.μ.

— Κτήματα ἀπό 50 δρχ. ἀνά τ.μ.

— Οἰκόπεδα ἀπό 2.500 ἀνά τ.μ. μέ ἄδεια ἤ ὄχι.

ΠΡΟΛΑΒΕΤΕ στά τηλέφωνα 23684 — 20198.

● ΠΩΛΟΥΝΤΑΙ τά κάτωθι ἀκίνητα:

1) Παραλιακή ἔκτασις 9.500 στρέμματα ἐπί ἐπαρχιακῆς ὁδοῦ, πλησίον τοῦ ἀεροδρομίου στήν Κάρπαθο. Εὐκολίες πληρωμῆς. Τηλέφ. 20619 — 26442.

2) Πωλοῦνται οἰκόπεδα κεντρικά στήν πόλη τῆς Καρπάθου, κατάλληλα γιά κατοικίες, καταστήματα κ.λπ. Εὐκολίες πληρωμῆς. Τηλέφ. 20619 — 26442.

● ΠΩΛΕΙΤΑΙ κατάστημα δίσκων - κασέτων ἤ παραχωρεῖται σέ τιμή εὐκαιρία. Πλάτωνος 8 τηλ. 23749, Παλαιά Ἀγορά.

● ΠΩΛΕΙΤΑΙ στήν ΕΚΑΛΗ ΑΘΗΝΩΝ ἰδιόκτητη διόροφος βίλλα, ὁλόκληρος ἤ μερικῶς. Συνολική κατοικίσιμος ἐπιφάνεια 530 μ2. Κεραμιδωτά, Πέτρινα στοιχεῖα, Μεγάλες ταράτσες, ὀρθολογιστική διαρρύθμιση ἐσωτερικῶν χώρων. Κάθε ὄροφος ἀνεξάρτητος. Πρόβλεψις ἐνοποιήσεως ἐσωτερικῶς. Τζάκι σέ κάθε ὄροφο. Μονοσωλήνιο σύστημα θερμάνσεως. Μόνωσι δαπέδων, τοίχων καί ὀρόφων. Κῆπος μέ πεῦπα 800 μ2. Συνολική ἐπιφάνεια οἰκοπέδου 1.020 μ2.

Τηλέφωνον: 01 9755390 Ἀπό 9 π.μ. — 11 π.μ. καί 4 μ.μ. — 9 μ.μ.

---

* ΠΩΛΕΙΤΑΙ διαμέρισμα ἡμιτελές στή περιοχή Ἰξιά Ρόδου — τηλ. 29847, ὧρες 18.00—20.00.

ΖΗΤΟΥΝ ΥΠΑΛΛΗΛΟΥΣ

● ΖΗΤΕΙΤΑΙ δεσποινίς ἡ κυρία πού νά γνωρίζει τουλάχιστον Ἀγγλικά γιά νά ἐργασθεῖ σέ κατάστημα Γουναρικῶν· ὄχι σάν πωλήτρια.

Πληροφορίες στά τηλ. 25544 — 24900, ὧρες πρωινές.

ΖΗΤΟΥΝ ΕΡΓΑΣΙΑ

● ΗΛΕΚΤΡΟΣΥΓΚΟΛΛΗΤΗΣ — ὀξυγονοκόπτης, ζητᾶ ἀνάλογη ἐργασία.

Πληροφορίες τηλ. 22785, Νίκος.

ΔΙΑΦΟΡΑ

● ΠΩΛΕΙΤΑΙ αὐτοκίνητο FIAT 1300 σέ ἄριστη κατά Τηλέφωνο 24846 — 22288

● ΟΥΖΟ καί κρασί Σάμου Οὔζο κρασί Μπράντυ καί λοιπά προϊόντα. Βότρυς. Κρασί Κύπρου. Κρασί Ἱσπανίας. Τσέρρυ.

Ἅπαντα ἐκλεκτά προϊόντα εἰς τό κατάστημα:
ΝΙΚΗΤΑ ΚΑΡΑΚΑΤΣΑΝΗ Παπάγου 12 τηλ. 24184.

● Ἡ Κα ΣΟΥΛΤΑΝΗ ΜΑΡΓΑΡΙΤΑ, Πτυχιοῦχος Φιλοσοφικῆς Σχολῆς, παραδίδει εἰς οἰκίαν της (Πάροδος Ἄννης Μαρίας 110), ἰδιαίτερα μαθήματα Ἀρχαία — Νέα — Ἱστορία, εἰς μαθητάς Γυμνασίου — Λυκείου.

Πληροφορίες στό τηλέφ. 28931.

□ ΝΕΟΣ ποὺ σπούδασε στή Γερμανία, παραδίδει μαθήματα Γερμανικά.

Πληροφορίε τηλ. 23242.

---

* ΥΠΑΛΛΗΛΟΣ ΥΠΑ ζητεῖ γιά μόνιμη ἐνοικίαση εὐρύχωρη γκαρσονιέρα ἤ διάρι μέσα στή πόλη.

Πληροφορίες στό τηλέφ. 27.189.



● ΜΑΘΗΤΕΣ ΚΑΙ ΜΑΘΗΤΡΙΕΣ,
ΔΙΑΤΗΡΕΙΤΕ ΤΗΝ ΠΟΛΗ ΜΑΣ ΚΑΘΑΡΗ
* Η ΡΟΔΟΣ ΕΙΝΑΙ ΔΙΚΗ ΣΑΣ

ΔΗΜΟΣ ΡΟΔΟΥ

Ἀνακοίνωση

ΝΑΥΤΙΛΙΑΚΗ ΕΤΑΙΡΙΑ ΛΕΣΒΟΥ
F)B «ΟΜΗΡΟΣ» — F)B «ΑΛΚΑΙΟΣ»

Γνωρίζομεν εἰς τό ἐπιβατηγόν κοινόν ὅτι ἀπό τήν ΤΡΙΤΗΝ 23.2.82, τά δρομολόγια τῶν πλοίων τῆς ἑταιρίας μας εἰς τήν γραμμήν Δωδεκανήσου διαμορφοῦνται ὡς ἑξῆς:

— F)B «ΑΛΚΑΙΟΣ» : ΤΡΙΤΗΝ διά ΚΩ) ΚΑΛ.) ΛΕΡΟ) ΠΑΤΜΟ) ΠΕΙΡΑΙΑ, ὥρα 12.00.—
— F)B «ΑΛΚΑΙΟΣ»: ΠΕΜΠΤΗΝ διά ΚΩ) ΚΑΛ.) ΛΕΡΟ) ΠΑΤΜΟ) ΠΕΙΡΑΙΑ, ὥρα 12.00.—
— F)B «ΟΜΗΡΟΣ»: ΣΑΒΒΑΤΟΝ διά ΚΩ) ΚΑΛ.) ΛΕΡΟ) ΠΑΤΜΟ) ΠΕΙΡΑΙΑ, ὥρα 12.00.—

ΕΙΣΙΤΗΡΙΑ — ΠΛΗΡΟΦΟΡΙΕΣ:
Πρακτ. «ΕΡΥΘΡΑ ΘΑΛΑΣΣΑ»
Ἀμερικῆς 11—13, Τηλ. 27721 - 22460 - 22683

Κυκλοφορεῖ

«ΠΡΟΣ ΓΗΙΝΟΥΣ»

Ποιητική συλλογή

Βάσου Χατζηπαπᾶ

Ρόδος 1982

Χαριστε δῶρα ἀξιας

ΑΝ θέλετε νὰ χαρίσετε ἕνα δῶρο μὲ πραγματικὴ ἀξία καὶ νὰ μείνει μιὰ γιὰ πάντα στὰ χέρια τοῦ ἀγαπημένου σας προσώπου ἢ ἀκόμα καὶ στὸν ἑαυτό σας, διαλέξτε ἕνα ἀπὸ τὰ τόσα βιβλία τοῦ Βιβλιοπωλείου

ΓΕΡΑΣΙΜΟΥ ΒΙΔΙΝΙΩΤΗ

Στοὰ Τσουβαλᾶ καὶ Ἐθν. Μακαρίου 24

Τηλ. 22831 — Ρόδος

ΠΛΟΥΣΙΑ συλλογὴ βιβλίων:

* ΛΟΓΟΤΕΧΝΙΚΑ
* ΕΠΙΣΤΗΜΟΝΙΚΑ
* ΕΓΚΥΚΛΟΠΑΙΔΙΚΑ



ἀνθη

ΝΑΡΚΙΣΟΣ

ΡΟΔΟΣ-100 μαγαζιὰ

ΤΗΛΕΦΩΝΟΝ 20980

Μιὰ σπάνια ἔκθεση μὲ φυτὰ καὶ λουλούδια γιὰ στιγμὲς ποὺ ξεχωρίζουν

Σᾶς καλοῦμε στὴ γνωστή σας Ἀποθήκη

ΠΑΡΑΛΛΗΛΑ ΑΝΝΗΣ ΜΑΡΙΑΣ ΚΑΙ ΑΓΙΟΥ ΙΩΑΝΝΟΥ

ΓΙΑ ΧΙΛΙΑΔΕΣ ΝΕΟ ΕΜΠΟΡΕΥΜΑ ΟΠΟΥ ΦΕΡΑΜΕ ΚΑΙ ΜΕ ΤΙΜΕΣ 50ο)ο ΕΠΙ ΤΩΝ ΑΝΑΓΡΑΦΟΕΝΩΝ ΤΙΜΩΝ.

Η ΑΠΟΘΗΚΗ ΘΑ ΕΙΝΑΙ ΑΝΟΙΚΤΗ ΚΑΘΕ ΔΕΥΤΕΡΑ — ΤΡΙΤΗ ΚΑΙ ΠΑΡΑΣΚΕΥΗ.

PALAZZO DI ROMA IMAGE STUDIO

ΤΙΣ ΤΕΛΕΥΤΑΙΕΣ δημιουργίες τῶν καταστημάτων PALAZZO DI ROMA ποὺ ξεχωρίζουν ἤδη στὸ χῶρο τῆς μόδας τοῦ παπουτσιοῦ καὶ φιλοδοξοῦν νὰ ἐπιβάλουν τὴ μόδα αὐτή, προσφέρουν τὰ ὁμώνυμα καταστήματα ποὺ βρίσκονται —ποῦ ἀλλοῦ;— στὴ Ρόδο.

ΨΩΝΙΖΕΤΕ ΚΑΙ ΜΕ ΤΙΣ ΠΙΣΤΩΤΙΚΕΣ ΣΑΣ ΚΑΡΤΕΣ

Η ΠΟΙΟΤΗΤΑ, ἡ πρωτοτυπία σὲ χρώματα καὶ σχέδια καὶ τὰ ἄριστα ὑλικὰ δείχνουν τὴ διάθεση τοῦ δημιουργοῦ τους νὰ δώσει μιὰ πρωτοποριακὴ θέση στὸ ἑλληνικὸ παπούτσι διεθνῶς.

ΣΗΜ.: ΤΩΡΑ ΚΑΙ ΠΑΙΔΙΚΑ ΠΑΠΟΥΤΣΙΑ ΓΙΑ ΤΟΥΣ ΜΙΚΡΟΥΣ ΜΑΣ ΦΙΛΟΥΣ.

ΚΕΝΤΡΑ ΜΟΔΑΣ

28ης Ὀκτωβρίου 20
τηλ. 20400
Δημ. Θεοδωράκη 25

Ἀνακοίνωση

ΔΑΝΕ

F)B ΚΑΜΙΡΟΣ

Ἀνακοινοῦται ὅτι καθ' ὅλη τὴν θερινὴ περίοδο τὸ πλοῖο μας «Κάμιρος» θὰ ἐκτελεῖ τὰ κάτωθι δρομολόγια:

* ΑΠΟ ΡΟΔΟΝ: ΔΕΥΤΕΡΑ — ΤΕΤΑΡΤΗ — ΠΑΡΑΣΚΕΥΗ ὥρα 12.00.
* ΑΠΟ ΠΕΙΡΑΙΑ: ΤΡΙΤΗ — ΠΕΜΠΤΗ — ΣΑΒΒΑΤΟ ὥρα 13.00.

Σὲ ὅλα τὰ δρομολόγια θὰ προσεγγίζει στὰ λιμάνια ΚΩ — ΚΑΛΥΜΝΟ — ΛΕΡΟ — ΠΑΤΜΟ.

ΤΑ ΔΩΔΕΚΑΝΗΣΑ ΚΑΙ ΤΑ ΠΑΛΛΗΚΑΡΙΑ ΤΟΥΣ

☛ Συνέχεια ἀπὸ τὴ σελίδα 1

τὴν ἀπόδαση οἱ Ἐγγλέζοι μᾶς παράτησαν καὶ ἔφυγαν. Τότε ἐμεῖς ὅλιο μαζὶ πήραμε πάλι τὰ καΐκια —μερικὰ ἦταν καὶ μὲ κανιὰ— καὶ ἔτσι εἴμασταν εὔκολος στόχος στὰ γερμανικὰ στούκας μέρα καὶ νύχτα. Τραβήξαμε τότε πρὸς τὴν Τέρνα. Ὅταν πλησιάσαμε ἡ πόλη καιότανε ἀπὸ τοὺς βομβαρδισμούς. Οἱ Ἄγγλοι τὴν εἶχαν ἐγκαταλείψει. Ἐμεῖς τότε προχωρήσαμε πρὸς τὸ Τομπρούκ, ἀλλὰ καὶ κεῖ τὰ ἴδια. Τουλάχιστον 500 ἀεροπλάνα ἐβομβάρδιζαν!

Χάσαμε μερικοὺς ἀνθρώπους. Οἱ Γερμανοὶ μᾶς χτυποῦσαν ἀλύπητα. Ἀλλὰ δὲν φοβόμαστε. Πολλοὶ μάλιστα τραγουδοῦσαν. Συνεχίσαμε τὸ δρόμο μας.

(ΑΥΡΙΟ τὸ Β΄ μέρος)

★

(ΣΗΜ. Τὴν ἀναδημοσίευση τοῦ κειμένου καὶ ὅσων θὰ ἐπακολουθήσουν δὲν ἐπιτρέπουμε.)

ΓΙΑΝΝΗΣ ΚΑΛΑΦΑΤΑΣ

ΜΗΝ ΠΕΡΙΜΕΝΕΙΣ...

...Να φθηνήνουν τα αυτοκινητα
...Η βενζινη συνεχως ακριβαινει

ΠΑΡΕ ΕΝΑ Pony

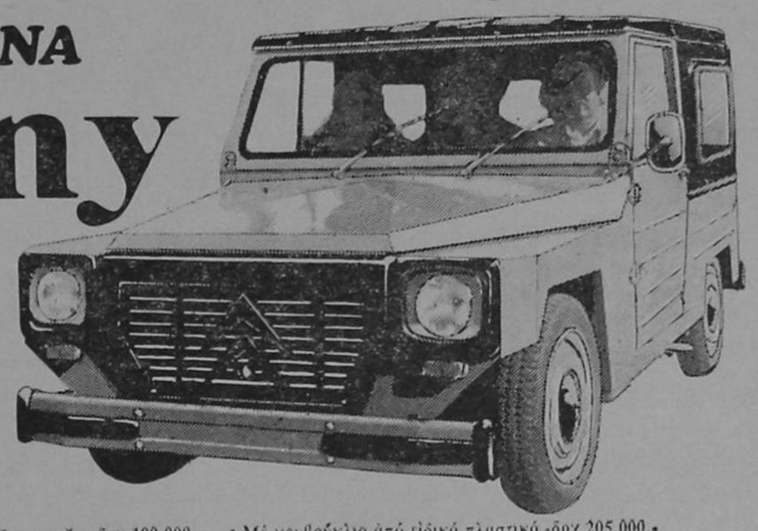

VAN & CARAVAN 5 ΘΕΣΕΩΝ

• Μὲ τέντα στρατιωτικῶν προδιαγραφῶν -δρχ.190.000.- • Μὲ κουβούκλιο ἀπὸ εἰδικὸ πλαστικὸ -δρχ.205.000.-
• Μὲ μικρὴ προκαταβολὴ καὶ 24 μην.δόσεις • Μὲ κατανάλωση μόνο 5,6 λίτ./100 χλμ. • Μὲ πάμφηνα ἀνταλλακτικά

Pony....μια για παντα

Pony CITROËN

ΑΠΟΚΛΕΙΣΤΙΚΟΙ ΑΝΤΙΠΡΟΣΩΠΟΙ ΔΩΔΕΚΑΝΗΣΟΥ
Δ. Μ. ΚΑΡΑΓΙΑΝΝΗΣ — Α. ΧΑΤΖΑΝΤΩΝΗΣ
Καποδιστρίου 15 — ΤΗΛ. 22608

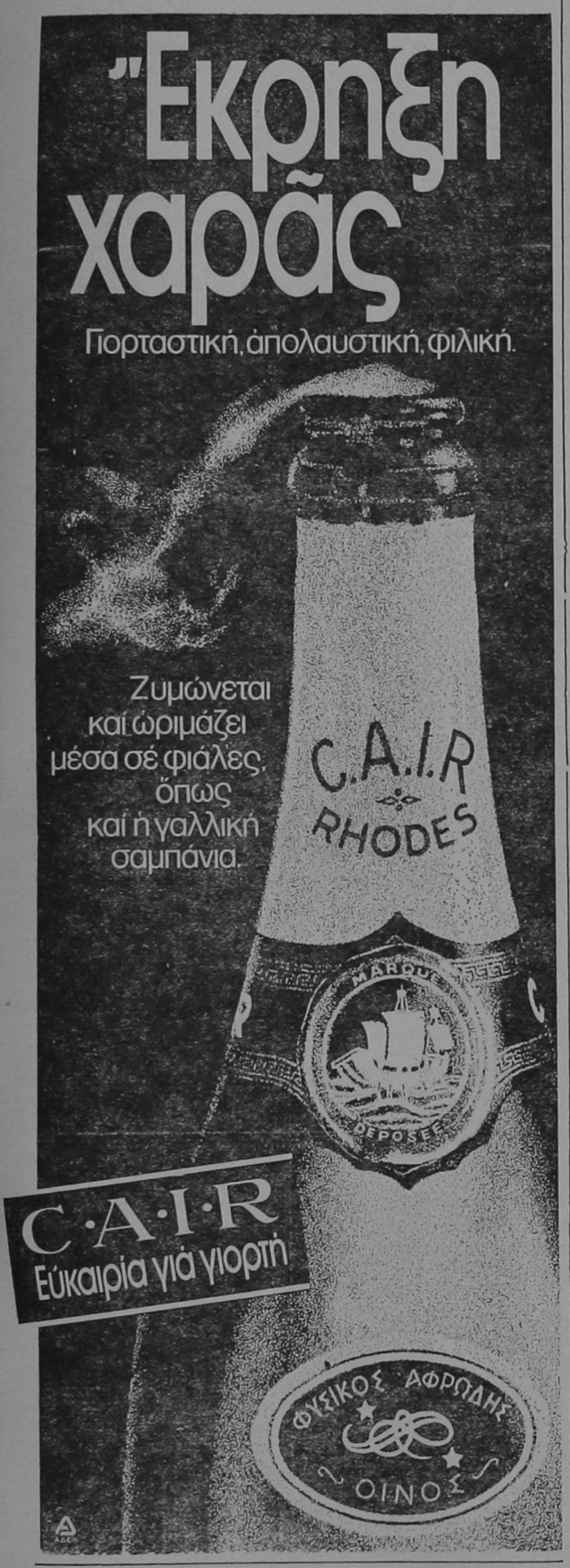

Στείλτε γιουνισεύχές μέ κάρτες τῆς unicef



ἡ εὐτυχία εἶναι δικαίωμα κάθε παιδιοῦ

Ὀνοματεπώνυμον.....
Διεύθυνση.....
Πόλις.....

Παρακαλῶ νά μοῦ στείλετε τό ἐνημερωτικό φυλλάδιο γιά τις κάρτες τῆς unicef 1981

Ἑλληνική Ἐπιτροπή γιά τήν unicef
Ξενίας 1 Ἀθήνα 611
τηλ. 7784223 & 7783208

Αὐτή ἡ καταχώρηση εἶναι μιά γενναιόδωρη προσφορά στήν unicef ἀπό αὐτή τήν ἐφημερίδα.

Samsonite

ὅταν οἱ βαλίτσες πάνε μακρυά τότε, πρέπει νά εἶναι Samsonite

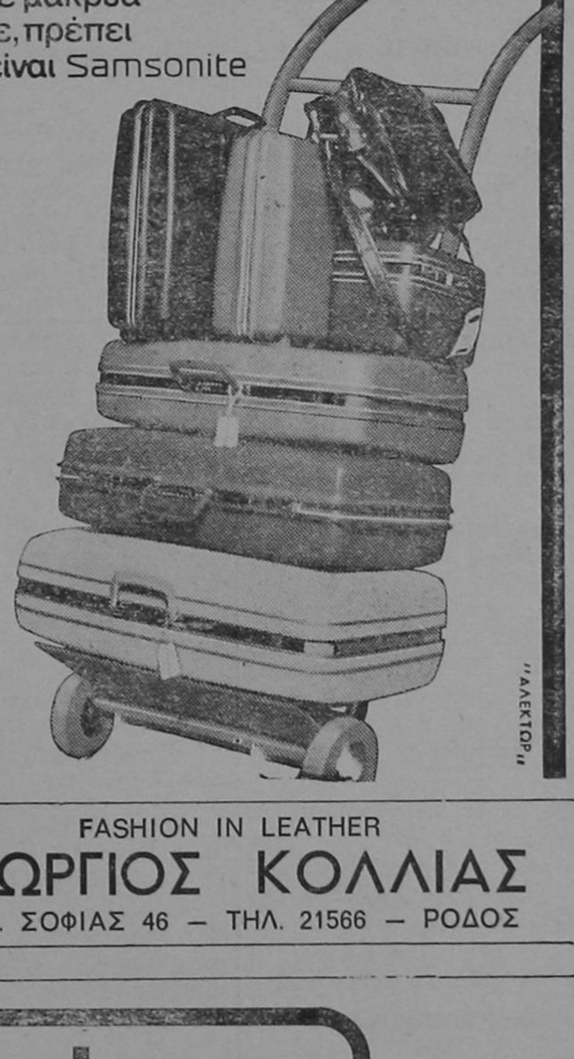

"ΑΛΕΚΤΩΡ"

FASHION IN LEATHER
ΓΕΩΡΓΙΟΣ ΚΟΛΛΙΑΣ
ΒΑΣ. ΣΟΦΙΑΣ 46 — ΤΗΛ. 21566 — ΡΟΔΟΣ

μέ τήν ἄδειά σας...τώρα καί πετρελαιοκίνητο Land Rover

(ΓΙΑ ΑΓΡΟΤΙΚΟ)

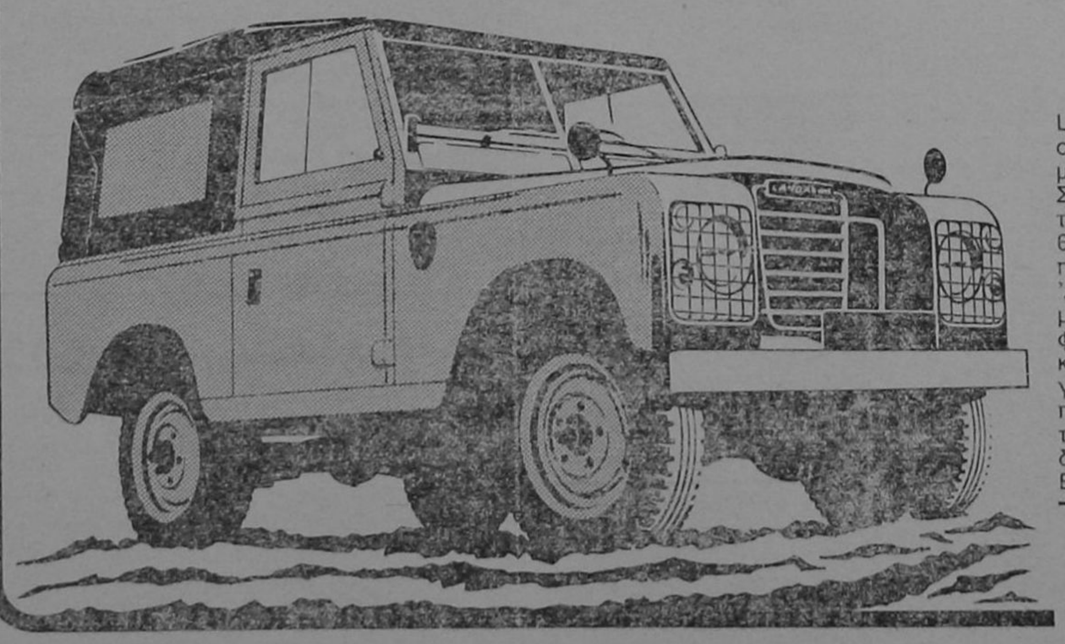

Land Rover, τό μοναδικό. Τό μοναδικό στόν κόσμο αὐτοκίνητο πού ἀξιοποιεῖται μέ τόσο πολλούς τρόπους.
Σέ 65 χῶρες, τό Land Rover χρησιμοποιεῖται σάν ὄχημα στρατιωτικό, ἀστυνομικό, θωρακισμένο, νοσοκομειακό, ἀκόμα καί πυροσβεστικό.
Ἀγρότες, γεωπόνοι, ἐργολάβοι κινοῦνται μ' αὐτό καί δουλεύουν μαζί του στό χωράφι ἤ στό ἐργοτάξιο. Ἐξερευνητές, κυνηγοί καί ψαράδες ταξιδεύουν ἄνετα στούς μεγάλους δρόμους, περνοῦν χαντάκια καί ποτάμια, σκαρφαλώνουν σέ μέρη ἀπρόσιτα, ἐκεῖ πού κανένα ἄλλο μεταφορικό μέσο δέν μπορεῖ νά φτάσει.
Εἶναι ἕνα προνόμιο πού δύσκολα περιγράφεται τό νάσαι κάτοχος ἑνός Land Rover. Τώρα, γιά πρώτη φορά στήν Ἑλλάδα, εἰσάγουμε ἀπό τήν Ἀγγλία καί πετρελαιοκίνητα Land Rover. Τό κοντό L/R 88 καί τό L/R 109, μέ μακρύτερο μεταξόνιο. Ὅλα μποροῦν νά παραδοθοῦν, ἀνάλογα μέ τή χρήση, μέ P.T.O., σύστημα ἀναρτήσεως 3 σημείων γιά κάθε καλλιέργεια, μέ καρότσα ἁπλῆ ἤ ἀνατρεπόμενη, μικρή ἤ μεγάλη, ἀνοικτή ἤ κλειστή (μεταλλική ἤ ἀπό ὑφασμα).

Κενταυρος α.ε.
ΑΘΗΝΑ ΙΕΡΑ ΟΔΟΣ 131 - ΤΗΛ. 345 7201
ΑΝΤΙΠΡΟΣΩΠΟΙ ΣΕ ΟΛΕΣ ΙΙΣ ΠΟΛΕΙΣ ΤΗΣ ΕΛΛΑΔΟΣ

ΑΠΟΚΛΕΙΣΤΙΚΟΙ ΑΝΤΙΠΡΟΣΩΠΟΙ ΔΩΔΕΚΑΝΗΣΟΥ
Δ. Μ. ΚΑΡΑΓΙΑΝΝΗΣ — Α. ΧΑΤΖΑΝΤΩΝΗΣ
Καποδιστρίου 15 — ΤΗΛ. 22608

Μήνυμα τῆς Νομάρχη στή μνήμη Μανδηλαρᾶ

Ἡ νομάρχης κ. Ἀ. Συνοδινοῦ, ἀπευθύνει τὸ ἀκόλουθο μήνυμα.

«Σήμερα 18 Μαΐου τιμοῦμε τὴν μνήμη τοῦ ἀγωνιστῆ τῆς Δημοκρατίας Νικηφόρου Μανδηλαρᾶ ποὺ ὁ μαρτυρικός του θάνατος στὴ Ρόδο συγκλόνισε στὰ δύσκολα χρόνια τῆς δικτατορίας τὸν Ἑλληνικὸ Λαό.

Ἡ μαρτυρικὴ θυσία τοῦ Νικηφόρου Μανδηλαρᾶ ἀποτελεῖ φωτεινὸ ὁρόσημο στὸν ἀγώνα τοῦ λαοῦ μας στὰ χρόνια τῆς 7ετίας. Ἡ ἀνένδοτη καὶ ἀποφασιστικὴ τοποθέτησή του στὸ προοδευτικό, δημοκρατικὸ κίνημα τὸν καταξίωσε στὸ πάνθεον τῶν ἀγωνιστῶν τῆς Δημοκρατίας.

Ὁ ἀγώνας τοῦ Νικηφόρου Μανδηλαρᾶ σήμερα βρίσκει τὴν δικαίωσή του.

Ἡ κυβέρνηση τῆς Ἀλλαγῆς δικαίωσε τὶς προσδοκίες καὶ τοὺς πόθους τοῦ Νικηφόρου Μανδηλαρᾶ καὶ τῶν ἄλλων μαρτύρων τῆς Ἀντίστασης κατὰ τῆς δικτατορίας, κατοχυρώνοντας τὴ Δημοκρατία καὶ τὴν Ἐθνικὴ ἀνεξαρτησία.

Ὁ Δωδεκανησιακὸς Λαός, συνδέθηκε μὲ τὴν θυσία τοῦ Νικηφόρου Μανδηλαρᾶ, τιμᾶ τὸν ἡρωικὸ ἀγωνιστὴ καὶ διατρανώνει τὴν πίστη του στὸν ἀγώνα γιὰ τὴν Ἀλλαγή. Αὐτὸν τὸν ἀγώνα σφράγισε ἀνεξίτηλα μὲ τὴ θυσία του, ὁ Νικηφόρος Μανδηλαρᾶς. »

Οἱ ὑπουργοὶ τῆς ΕΟΚ δὲν συμφώνησαν γιὰ τὸν Προϋπολογισμὸ

ΛΟΥΞΕΜΒΟΥΡΓΟ, 18 (Α.Π.Ε.) .— Ἡ Βρετανία ζήτησε σήμερα ἔκτακτη συνεδρίαση τῶν ὑπουργῶν Ἐξωτερικῶν τῶν 10 τῆς ΕΟΚ, γιὰ νὰ προλάβει τὰ σχέδια τῶν ἐννέα ἑταίρων της νὰ πιέσουν στὴ λήψη ἀποφάσεων σχετικὰ μὲ τὶς αὐξήσεις τῶν τιμῶν τῶν ἀγροτικῶν προϊόντων χωρὶς τὴ δική της συναίνεση.

Ἐνῶ γιὰ δεύτερη μέρα σήμερα (χτὲς) συνεχίζεται ἡ διαμάχη τῶν ὑπουργῶν Γεωργίας τῆς ΕΟΚ, φαίνεται ὅτι πολλοὶ ἀπὸ αὐτοὺς εἶναι ἕτοιμοι νὰ πιέσουν νὰ ψηφισθοῦν οἱ αὐξήσεις τῶν τιμῶν τῶν ἀγροτνκῶν προϊόντων μὲ πλειοψηφία, πράγμα τὸ ὁποῖο γιὰ πρώτη φορὰ θὰ συμβεῖ στοὺς κόλπους τῆς κοινότητας.

Οἱ ὑπουργοὶ Ἐξωτερικῶν τῶν 10 κρατῶν τῆς ΕΟΚ δὲν κατόρθωσαν νὰ συμφωνήσουν οὔτε κατὰ τὴν τελευταία νυκτερινή τους συνεδρίαση σχετικὰ μὲ τὸ πρόβλημα τοῦ προϋπολογισμοῦ τῆς κοινότητας. Οἱ ὑπουργοὶ τερμάτισαν τὶς συζητήσεις τους ἀνακοινώνοντας ὅτι δὲν κατόρθωσαν νὰ ἐπιλύσουν τὸ πρόβλημα ποὺ ἔχει δημιουργηθεῖ ἀπὸ τὴν ἄρνηση τῆς Βρετανίας νὰ ἐγκρίνει τὸν κοινοτικὸ προϋπολογισμὸ ἐφ' ὅσον δὲν ρυθμίζεται ἡ βρετανικὴ οἰκονομικὴ συμμετοχὴ στὸν κοινοτικὸ προϋπολογισμό.

Ἡ Σοβιετικὴ Ἕνωση ἀπέρριψε προτάσεις τῶν Ἀμερικανῶν

ΜΟΣΧΑ, 18 (ΑΠΕ — ΗΝ. ΤΥΠΟΣ) .

Ο ΠΡΟΕΔΡΟΣ τῆς Σοβιετικῆς Ἕνωσης κ. Λεονίντ Μπρέζνιεφ ἀπέρριψε τὶς ἀμερικανικὲς προτάσεις, ποὺ διατυπώθηκαν ἀπὸ τὸν Πρόεδρο Ρήγκαν στὶς 9 Μαΐου, τονίζοντας ὅτι ἐὰν κανεὶς ἐξετάσει σὲ βάθος τὶς σκέψεις τοῦ προέδρου Ρήγκαν θὰ καταλάβει πὼς οἱ προτάσεις αὐτὲς ἔχουν μονομερὴ χαρακτήρα καὶ ἡ ἐφαρμογή τους θὰ ἔχει σὰν ἀποτέλεσμα νὰ ἀποκτήσουν οἱ ΗΠΑ στρατιωτικὴ ὑπεροπλία. Παρ' ὅλα αὐτά, ὁ πρόεδρος Μπρέζνιεφ ὑπογράμμισε ὅτι ἡ χώρα του εἶναι ἕτοιμη νὰ διαπραγματευθεῖ τὴ μείωση τῶν στρατηγικῶν πυρηνικῶν ὅπλων καὶ ἐξέφρασε τὴν ἱκανοποίησή του γιὰ τὴν ἀμερικάνικη ἐπιθυμία γιὰ ἔναρξη τῶν διαπραγματεύσεων αὐτῶν.

ΑΥΞΗΣΗ ΑΓΟΡΑΣΤΙΚΗΣ ΔΥΝΑΜΗΣ ΔΟΛΛΑΡΙΟΥ

☛ Συνέχεια ἀπὸ τὴ σελίδα 1

λεφτά σας».

Χαρακτηριστικὸ ἐπίσης εἶναι ὅτι οἱ περισσότεροι διευθυντὲς τῶν Ἐθνικῶν Ὀργανισμῶν Τουρισμοῦ τῶν εὐρωπαϊκῶν χωρῶν ποὺ ἐδρεύουν στὴ Νέα Ὑόρκη, σὲ ἐπίσημες δηλώσεις τους ποὺ δημοσιεύθηκαν στὸ εἰδικὸ τεῦχος τοῦ Μαρτίου τῶν «NEW YORK TIMES», ἀναφέρονται στὴν αὔξηση τῆς ἀγοραστικῆς δυνάμεως τοῦ δολλαρίου ἔναντι τῶν νομισμάτων τῶν χωρῶν τους.

Σημειώνω μερικοὺς ἀριθμοὺς ποὺ δείχνουν τὴν πρωτοφανὴ μείωση τοῦ ἀριθμοῦ τῶν Ἀμερικάνων Τουριστῶν ποὺ ἦλθαν τὰ τελευταῖα χρόνια στὴ χώρα μας γιὰ νὰ φανεῖ πόσο ἀναγκαία εἶναι ἡ ὕζηση ποὺ ἐπιδιώκουμε.

—1979· 601.456 Ἀμερικάνοι τουρίστες.

—1980· 288.647 Ἀμερικάνοι τουρίστες (μείωση 52,1ο/ο).

—1981· 321.081 Ἀμερικάνοι τουρίστες.

Περιττὸ εἶναι νὰ τονιστεῖ ὅτι κίνητρο γιὰ τὴν προσέλκυση Ἀμερικάνων τουριστῶν δὲν εἶναι μόνο τὰ ἀρχαιολογικὰ μνημεῖα καὶ οἱ πολιτικοὶ θησαυροί, ἀλλὰ καὶ τὸ μειωμένο κόστος, πράγμα ποὺ ἀποδεικνύεται ἤδη ἀπὸ τὰ σχετικὰ στοιχεῖα».

Οἰκονομικὰ Νέα τοῦ ΕΒΕΔ

— Ἐπιμελητηριακὴ Ἀποστολή, μὲ ἐπικεφαλῆς τὸ Ἐπιμελητήριο Ἀθηνῶν θὰ ἐπισκεφθεῖ τὴν Κύπρο ἀπὸ 2 ἕως 7 Ἰουνίου 1982, μὲ τὴν εὐκαιρία τῆς Διεθνοῦς Ἐκθέσεως στὴ Λευκωσία, μὲ σκοπὸ τὴν περαιτέρω ἀνάπτυξη τῶν ἐμπορικῶν συναλλαγῶν Ἑλλάδος — Κύπρου. Ὅσοι ἐπιθυμοῦν νὰ συμμετάσχουν μὲ δικά πάνες τους, μποροῦν νὰ τὸ δηλώσουν στὸ Ἐπιμελητήριο.

— Μὲ ἀπόφαση τοῦ Ὑπουργείου Ἐμπορίου ἡ Ἑλλάδα θὰ λάβει μέρος μὲ ἐθνικὸ περίπτερο στὴ Διεθνὴ Ἔκθεση καταναλωτικῶν προϊόντων Βουδαπέστης ποὺ θὰ πραγματοποιηθεῖ ἀπὸ 17 Μέχρι 26 Σεπτεμβρίου 1982.

— Κατὰ τὸ χρονικὸ διάστημα ἀπὸ 12 μέχρι 16 Ἰουνίου 1982 θὰ λειτουργήσει στὶς ἐγκαταστάσεις τῆς Διεθνοῦς Ἐκθέσεως Θεσσαλονίκης ἡ 7η Τεχτίλια 1982.

ΜΑΤΙΕΣ ΣΤΑ ΣΠΟΡ

● Ἐπιμέλεια Ἀθλητικῆς Στήλης: ΜΙΧΑΛΗΣ Μ ΠΑΡΙΑΝΑΚΗΣ ●

Γιὰ φιλανθρωπικὸ σκοπὸ σήμερα Ρόδος-Διαγόρας στό Ἐθνικό Στάδιο

ΤΟ ΠΑΙΧΝΙΔΙ ΘΑ ΑΡΧΙΣΕΙ ΣΤΙΣ 5.30 μ.μ.

ΣΗΜΕΡΑ στὶς 5.30 μ.μ. στὸ Ἐθνικὸ Στάδιο τῆς πόλης μας θὰ γίνει φιλικὸς ποδοσφαιρικὸς ἀγώνας μεταξὺ ΡΟΔΟΥ καὶ ΔΙΑΓΟΡΑ.

Ὁ ἀγώνα αὐτὸς διεξάγεται γιὰ φιλανθρωπικὸ σκοπὸ καὶ συγκεκριμένα γιὰ τὸ νεογέννητο ἀνηψάκι τοῦ ποδοσφαιριστῆ τοῦ Διαγόρα Τριανταφύλλου Λαγκάνη.

Τὸ νεογέννητο αὐτὸ ἔχει πρόβλημα καὶ πρέπει νὰ κάνει ἐγχείριση.

Γιαὐτὸ λοιπόν, πρέπει ὅλοι οἱ φίλαθλοι τῆς πόλης μας νὰ βοηθήσουν μὲ τὴν προσφορά τους τὶς προσπάθειες τῶν γονέων του.

Τὸ εἰσιτήριο τιμᾶται πρὸς 100 δραχμές, καὶ πιστεύεται ὅτι πολλοὶ φίλαθλοι θὰ παρακολουθήσουν τὴ συνάντηση.

Ἀπὸ ὅ,τι ἔγινε γνωστὸ ὁ κ. Κώστας Πολυχρονίου θὰ χρησιμοποιήσει ὅλους τοὺς ἐπαγγελματίες ποὺ ἔχει στὴ διάθεσή του, ἐνῶ θὰ δοκιμάσει καὶ τοὺς Ἐρασιτέχνες Τσούνη καὶ Ἀποστόλη Παπαϊωάννου.

Ὁ κ .Ἀνδρέας Σταματιάδης θὰ χρησιμοποιήσει καὶ αὐτὸς ὅλους τοὺς ποδοσφαιριστὲς ποὺ ἔχει στὴν διάθεσή του.

— — — — — — — —

Η ΡΟΔΟΣ

— — — — — — — —

Ἄρχισε νὰ προετοιμάζεται ἡ Ρόδος ἀπὸ χτὲς ἐν ὄψει τοῦ Κυριακάτικου παιχνιδιοῦ ποὺ θὰ δώσει στὴν Ριζούπολη. Ἡ χτεσινὴ προπόνηση ἔγινε στὶς ἐγκαταστάσεις τοῦ ΓΚΟΛΦ ὑπὸ τὶς ὁδηγίες τοῦ κ. Κώστα Πολυχρονίου καὶ τοῦ γυμναστοῦ βοηθοῦ κ. Πασχάλη Γκογκίδη.

Ἀπὸ τὴ χτεσινὴ προπόνηση ἀπουσίαζαν οἱ δύο τερματοφύλακας Ἀστρᾶς καὶ ὁ Δοξάκης ποὺ βρίσκονται στὴν Ἀθήνα καὶ ὁ Γεωργαλῆς ποὺ ἔνιωσε κουρασμένος.

— — — — — — — —

ΔΙΑΓΟΡΑΣ

— — — — — — — —

Ὁ Διαγόρας ἄρχισε καὶ αὐτὸς τὴν προετοιμασία του ἐν ὄψει τοῦ κυριακάτικου παιχνιδιοῦ ποὺ θὰ δώσει μὲ τὸν Φωστῆρα στὸ Ἐθνικὸ Στάδιο τῆς πόλης μας.

Ἡ χτεσινὴ προπόνηση ἔγινε στὸ Ἐθνικὸ Στάδιο μὲ πολλὲς ἀπουσίες ἀπὸ τοὺς Ἀχιολᾶ, Ἀθανασίου, Τσοῦθτο, Γιῶργο Ράδο καὶ ἄλλους.

— ΕΝΤΥΠΩΣΗ προκάλεσε χτὲς τὸ ὅτι προπονήθηκε ὁ Παναγιώτης Σωτηρόπουλος μὲ τὸν Διαγόρα, ἀφοῦ ὡς γνωστὸ ὁ ἐν λόγω ποδοσφαιριστὴς εἶναι τιμωρημένος.

Ἀπὸ τὸ ΔΣ ἀνακοινώθηκε σχετικὰ μὲ τὸ παράπτωμα ποὺ ἔκανε ὁ Σωτηρόπουλος ὅτι τιμωρήθηκε μὲ 50.000 δρχ. χρηματικὸ πρόστιμο καὶ 1 μήνα νὰ μὴν ἀγωνίζεται μὲ τὴν ὁμάδα του.

Ὁπότε, κατόπιν τούτων, ὁ ποδοσφαιριστὴς μπορεῖ νὰ προπονεῖται.

Παραιτήθηκε ὁ Ἀλθαιμένης ἀπὸ τὸ σημερινὸ παιχνίδι μὲ τὸν Ποσειδώνα

ΠΑΡΑΙΤΗΘΗΚΕ ὁ Ἀλθαιμένης στὸ προγραμματισμένο παιχνίδι ποὺ εἶχε νὰ δώσει στὴ Κάρπαθο μὲ τὸν τοπικὸ Ποσειδώνα.

Ἔτσι, τὸ παιχνίδι κατακυρώνεται ὑπὲρ τῆς ὁμάδας τῆς Καρπάθου μὲ 2—0.

Μετὰ ἀπὸ αὐτό, ἡ ὁμάδα τοῦ Ποσειδώνα περνάει στὴν πρώτη θέση καὶ ἔχει ἀκόμη ἕναν ἀγώνα λιγότερο.

Ἡ βαθμολογία, κατόπιν τούτου, διαμορφώθηκε ὡς ἑξῆς.

Γ' ΟΜΙΛΟΣ
(Σὲ 5 ἀγῶνες)

1 Ποσειδὼν	13— 2	8
2 Ὁμόνοια Ρ.	9— 7	7
3 Ἀσπὶς Σ.	11— 6	6
4 Κλεόβουλος	9—10	5
5 Θύελλα	5—13	1
6 Ἀλθαιμένης	3—12	0

— Ὁ Ποσειδὼν καὶ ἡ Ἀσπὶς Σ. ἔχουν ἀπὸ ἕνα παιχνίδι λιγότερο.

— Ἀπὸ τὸν Ἀλθαιμένη ἔχει ἀφαιρεθεῖ 1 βαθμός.

ΚΛΕΙΝΕΙ ΤΟ ΚΑΡΑΪΣΚΑΚΗ

Ὁ Γ.Γ.Α. κ. Κουλούρης δήλωσε χτὲς ὅτι τὸ Ὀλυμπιακὸ Στάδιο Καλογρέζας θὰ εἶναι ἕτοιμο τὸν Ἰούλιο. Ἔτσι θὰ κλείσει ἀπὸ 30 Ἰουνίου τὸ Καραϊσκάκη γιὰ νὰ γίνουν ἐργασίες βελτίωσής του.

ΑΝΕΠΑΦΗ Η ΙΣΧΥΣ ΤΗΣ ΑΡΓΕΝΤΙΝΗΣ ΑΕΡΟΠΟΡΙΑΣ

☛ Συνέχεια ἀπὸ τὴ σελίδα 1

ντας ὅτι ἡ ἀπώλεια τοῦ ἑλικοπτέρου «δὲν ὀφείλεται σὲ ἐνέργεια τῶν ἀργεντινῶν δυνάμεων»

— ΝΑΪΡΟΜΠΙ.

Οἱ χῶρες τῆς Λατινικῆς Ἀμερικῆς καὶ ἡ ὁμάδα τῶν ἀδέσμευτων, ποὺ παίρνουν μέρος στὴ διάσκεψη τοῦ Ὀργανισμοῦ Ἡνωμένων Ἐθνῶν γιὰ τὸ περιβάλλον, ἐξέφρασαν τὴν ὑποστήριξή τους πρὸς τὸ ἀργεντινὸ αἴτημα γιὰ κυριαρχία στὰ νησιὰ Φάλκλαντ .

— ΛΙΜΑ.

Ὁ ὑπουργὸς Ἀμύνης τοῦ Περοῦ τάχθηκε χτὲς (προχτὲς) ὑπὲρ τῆς ὁλοποιήσεως τῆς μαζικῆς βοήθειας ποὺ πρότεινε ἡ χώρα του στὴν Ἀργεντινὴ γιὰ τὴ διένεξη τῶν νησιῶν Φάκλαντ.

Κατὰ τὸν ὑπουργὸ ἡ βοήθεια αὐτὴ θὰ πρέπει νὰ συνίσταται στὴν ἀποστολὴ πολεμικῶν σκαφῶν, ὑποβρυχίων, ἀεροπλάνων, ἑλικοπτέρων καθὼς καὶ ἐκπαιδευμένου προσωπικοῦ.

ΕΚΚΛΗΣΗ ΣΤΟΥΣ ΠΝΕΥΜΑΤΙΚΟΥΣ ΑΝΘΡΩΠΟΥΣ

☛ Συνέχεια ἀπὸ τὴ σελίδα 1

γαρχία γιατὶ κι αὐτὴ πρόκειται νὰ ἐξαλειφθεῖ ἀπὸ τὸ πυρηνικὸ ὁλοκαύτωμα, συγκλονίζει τὶς πιὸ πλατιὲς μάζες στὸ ἑλληνικὸ λαοῦ. Συγκλονίζει καὶ κινητοποιεῖ.

Ἐμεῖς τί κάνουμε; Ποῦ εἶναι ἡ δική μας παρέμβαση στὴν ὑπόθεση τῆς εἰρήνης; Ἡ ἐκκλησία γιατί σιωπᾶ; Ἂς ἀναλογισθοῦμε τὸ βάρος τῶν εὐθυνῶν μας καὶ ἂς δώσουμε ὅλες μας τὶς δυνάμεις, νὰ προειδοποιήσουμε κάθε ἄνθρωπο, ὅπου καὶ ἂν βρίσκεται, ὅτι καὶ ἂν πιστεύει, πὼς ἡ ζωή του κινδυνεύει. Τὰ παιδιά του ἴσως νὰ μὴν προλάβουν νὰ γίνουν ἄνδρες ἢ μητέρες.

Ἂς ἑνώσουμε ὅλοι τὴ φωνή μας μπροστὰ στοὺς παρανοϊκοὺς ποὺ ἀπειλοῦν τὴν καταστροφὴ τῆς ἀνθρωπότητας. Εἶναι ΧΡΕΟΣ ΜΑΣ. Πρέπει νὰ βγοῦμε ἀπὸ τὴ σιωπή μας. Ἂν θέλουμε νὰ εἴμαστε πνευματικοὶ καὶ ΑΝΘΡΩΠΟΙ.

Μὲ τὴ βεβαιότητα ὅτι ἡ φωνή μου καὶ οἱ σκέψεις μου ταυτίζονται μὲ ἐκεῖνες σας σᾶς εὔχομαι ΚΑΛΟ ΑΓΩΝΑ.

ΠΑΝΑΓΙΩΤΗΣ ΒΗΧΟΣ

ΕΚΠΛΗΞΗ Η ΠΑΡΟΥΣΙΑ ΤΟΥ ΔΗΜΑΡΧΟΥ

☛ Συνέχεια ἀπὸ τὴ σελίδα 1

τοῦ ΠΑΣΟΚ!!!

ΟΜΩΣ ΠΑΛΙ ποῦ ἦταν τὸ στεφάνι σου ἢ ἔστω ἕνα γαρύφαλλο κ. Δήμαρχε; Τί ἔχεις κάνει τέσσερα χρόνια σὰν ἀρχὴ γιὰ τὸν ἀδικοχαμένο ἀγωνιστὴ τῆς Δημοκρατίας; Γιατί δὲν κατάργησες μιὰ Βασίλισσα καὶ νὰ δόσεις τ' ὄνομα τοῦ Μανδηλαρᾶ σ' ἕναν ἀπὸ τοὺς δρόμους τῆς Ρόδου; Ἀλήθεια κ. Δήμαρχε, γιατί ἦρθες;

Δημήτρης Καραγεώργης
Δικηγόρος

Ο ΛΑΪΚΟΣ ΜΑΣ ΣΤΙΧΟΣ

☛ Συνέχεια ἀπὸ τὴ σελίδα 1

καὶ νὰ κινεῖται εἰς πεῖσμα της τώρα πανελευθέρως
κι ἀκόμα νὰ συνέρχεται σὲ ὅποιο θέλει μέρος.
Μὲ λίγα λόγια δηλαδή, ἐλευθερία χαίρει
γιατὶ ζυγὸ τῆς πεθερᾶς φίλοι, δὲν ὑποφέρει.
Ἄχ!... καημένη πεθερὰ τώρα τί ἔχεις πάθει
ἀντὶ ἐσύ, ἡ νύφη σου θὲ νὰ σοῦ βρίσκει λάθη!...
«...Μαμὰ αὐτὸ δὲν εἶν' σωστό, τὸ ἔχεις κάνει λάθος»!..
καὶ θὰ στὸ λέει ἡ σουσοὺ μὲ ἕνα τέτοιο πάθος
ποὺ σὺ θ' ἀναστατώνεσαι καὶ θὰ δαγκᾶς τὰ χείλη
κι ἂν κάνεις πὼς ἀντιμιλᾶς θὰ σὲ διαβολοστείλει!

ΑΝΔΡΕΑΣ ΜΑΓΡΙΠΛΗΣ

Ἀρχίζει τὸ πρόγραμμα μαζικοῦ ἀθλητισμοῦ

ΑΘΗΝΑ, 18 (ΑΠΕ) .—

ΜΕ στόχο τὴ μαζικοποίηση τοῦ ἀθλητισμοῦ καὶ τὴν καλλιέργεια τοῦ ἀθλητικοῦ πνεύματος σ' ὅλες τὶς ἡλικίες καὶ στρώματα τοῦ ἑλληνικοῦ πληθυσμοῦ, δεκάδες χιλιάδες μαθητὲς ἀπ' ὅλα τὰ σχολεῖα θὰ πάρουν μέρος σὲ ἀγῶνες στίβου, κολύμβησης καὶ ἀθλοπαιδιῶν, ποὺ θὰ διεξαχθοῦν στὶς 4 Ἰουνίου στὰ γυμναστήρια καὶ κολυμβητήρια ὅλης τῆς χώρας.

Σκοπὸς τῆς πρωτοφανοῦς αὐτῆς κινητοποίησης εἶναι νὰ ὑλοποιηθεῖ ἡ ἀπόφαση τοῦ ὑπουργείου Παιδείας γιὰ εἰσαγωγὴ τοῦ μαθήματος τῆς φυσικῆς ἀγωγῆς στὴ δημοτικὴ ἐκπαίδευση.

Μὲ τὸν τρόπο αὐτό, πιστεύει τὸ ὑπουργεῖο Παιδείας, ἡ φυσικὴ ἀγωγὴ καὶ ὁ ἀθλητισμὸς παίρνει στὴ χώρα μας μιὰ ἄλλη μορφή, ἀσυνήθιστη ὡς τώρα, ποὺ θὰ δημιουργήσει τὶς προϋποθέσεις γιὰ τὸ στέριωμα ἑνὸς ἀληθινοῦ ἀθλητικοῦ οἰκοδομήματος.

Τὴν ὀργάνωση τῆς κινητοποίησης ἔχουν ἀναλάβει ἐπιτροπὲς ποὺ συγκροτήθηκαν σ' ὅλη τὴ χώρα ἀπὸ ἐκπρόσωπους δασκάλων, γυμναστῶν, τοπικῆς αὐτοδιοίκησης καὶ ἄλλων φορέων.

ΜΙΚΡΑ ΝΕΑ

ΑΘΗΝΑ, 18 (ΑΠΕ) .— ΕΠΕΣΤΡΕΨΕ χτὲς (προχτὲς) ἡ ἐμπορικὴ ἀποστολὴ τοῦ Ἐμπορικοῦ καὶ Βιομηχανικοῦ Ἐπιμελητηρίου Ἀθηνῶν ποὺ εἶχε μεταβεῖ στὴν Ἀγγλία ὕστερα ἀπὸ πρόσκληση τοῦ προέδρου τοῦ ΕΒΕ Λονδίνου Λόρδου Τζέλικο γιὰ τὴν διερεύνηση τῶν δυνατοτήτων τῆς οἰκονομικῆς συνεργασίας τῶν δύο χωρῶν, κυρίως στὸν τεχνολογικὸ καὶ τὸν ἐπενδυτικὸ τομέα.

★

— ΣΥΝΕΡΧΕΤΑΙ τὴν Πέμπτη καὶ τὴν Παρασκευὴ τὸ Γενικὸ Συμβούλιο τῆς Ὁμοσπονδίας Τραπεζοϋπαλληλικῶν Ὀργανώσεων Ἑλλάδας (ΟΤΟΕ), προκειμένου νὰ ἐξετάσει διάφορα κλαδικὰ θέματα καὶ νὰ λάβει σχετικὲς ἀποφάσεις.

ΦΑΡΜΑΚΕΙΑ

ΣΗΜΕΡΑ διημερεύει τὸ φαρμακεῖο τῶν Γ. ΒΑΡΒΑΡΕΣΟΥ — ΧΑΤΖΗΚΩΣΤΑ, (Ἴωνος Δραγούμη).

ΣΗΜΕΡΑ διανυκτερεύει τὸ φαρμακεῖο τῆς ΜΑΛΙΑΡΑΚΗ ΜΑΡΘΑΣ (Μεγ. Κων σταντίνου).

ΒΕΝΖΙΝΗ...τὴ νύχτα

ΣΗΜΕΡΑ διανυκτερεύει τὸ πρατήριο βενζίνης τοῦ ΠΑΣΧΑΛΙΔΗ ΙΩΑΝΝΗ, Πλ. Ψαροπούλας.

Ἡ καταβολὴ ἐπιδομάτων τέκνων σὲ δικαιούχους

Ἀπὸ τὸν Ὀργανισμὸ Ἀπασχολήσεως Ἐργατικοῦ Δυναμικοῦ (Γραφεῖον Ἀσφαλίσεως) ἀνακοινώθηκαν ὡς κάτωθι οἱ χρονικὲς περίοδοι γιὰ τὴν καταβολὴ τῶν ἐπιδομάτων τέκνων στοὺς δικαιούχους ἐργαζόμενους τῆς περιφέρειας.

α) Δικαιοῦχοι μὲ τρία (3) παιδιὰ καὶ ἄνω ἀπὸ 17 Μαΐου μέχρι 16 Ἰουνίου.

β) Δικαιοῦχοι μὲ δύο (2) παιδιὰ ἀπὸ 17 Ἰουνίου μέχρι 16 Ἰουλίου.

γ) Δικαιοῦχοι μὲ ἕνα (1) παιδὶ ἀπὸ 1 Ἰουλίου μέχρι 31 Αὐγούστου.

δ) Γιὰ τοὺς ἀσφαλισμένους μισθωτοὺς τῶν νησιῶν Καρπάθου καὶ Σύμης ἡ διάρκεια καταβολῆς καὶ γιὰ ὁσαδήποτε παιδιὰ καθορίστηκε ἀπὸ 1Ρ Μαΐου μέχρι 31 Αὐγούστου.

Ψέματα τῆς «Ροδιακῆς» ἡ διάσπαση Μαγειρων ἀπὸ ἀδελφά Σωματεῖα

Ἀπὸ τὴν Ἕνωση Μαγείρων Μπουφετζήδων Ζαχαροπλαστῶν ἀνακοινώθηκαν τὰ ἑξῆς.

«Ἡ Ἕνωση Μαγείρων καὶ Λοιποῦ προσωπικοῦ κουζίνας, ἀνακοινώνουμε στὴν Δημοσίευση τῆς 18.5.1982 στὴν ἐφημερίδα Ροδιακὴ ὅτι οἱ μάγειροι διαχωρίζουν τὴν θέση τους καὶ ἐτοιμάζεται διάσπαση στὰ ἀναγραφόμενα.

Δηλώνουμε κατηγορηματικὰ ὅτι τὸ Σωματεῖο μας παραμένει ἀραγεῖς στὶς ἀποφάσεις τῶν Γενικῶν Συνελεύσεών του καὶ οὔτε κὰν ὑπάρχει διάσπαση τῶν ἀδελφῶν Σωματείων.

Ἐντολὴ Διοικήσεως
Ὁ Πρόεδρος
ΠΑΠΑΝΘΙΜΟΥ Η.
Ὁ Γ. Γραμματέας
ΑΝΑΣΤΑΣΙΑΔΗΣ Ν.»

Οἱ ὑπουργοὶ τοῦ ΝΑΤΟ τόνισαν ὑποστήριξη πρὸς τὴ Μ. Βρετανία

ΛΟΥΞΕΜΒΟΥΡΓΟ, 18 (ΑΠΕ — ΓΡΑΛΛ. ΠΡΑΚΤ. — ΡΩΥΤΕΡ) .—

ΟΙ ὑπουργοὶ Ἐξωτερικῶν τοῦ ΝΑΤΟ τόνισαν σήμερα (χτὲς) γιὰ ἄλλη μιὰ φορὰ τὴν πλήρη ὑποστήριξή τους πρὸς τὴ Βρετανία στὴ διαμάχη της μὲ τὴν Ἀργεντινὴ γιὰ τὰ νησιὰ Φάλκλαντ.

Ὁ Γενικὸς Γραμματέας τοῦ ΝΑΤΟ κ. Γιοζὲφ Λούντς, δήλωσε, κατὰ τὴ διάρκεια συνέντευξης τύπου, ὅτι οἱ ὑπουργοὶ κατεδίκασαν τὴν «ἐπίθεση τῆς Ἀργεντινῆς», ἐναντίον τῆς Βρετανίας.

Ἐξάλλου, τὰ βασικὰ σημεῖα τοῦ τελικοῦ ἀνακοινωθέντος τοῦ Συμβουλίου τῶν ὑπουργῶν Ἐξωτερικῶν τοῦ ΝΑΤΟ ἔχουν ὡς ἑξῆς:

— ΑΦΟΠΛΙΣΜΟΣ.

«Οἱ Σύμμαχοι καλοῦν ἐπίμονα τὴ Σοβιετικὴ Ἕνωση νὰ ἀπαντήσει χωρὶς ἄλλη καθυστέρηση σὲ μιὰ αὐθεντικὴ ὕφεση, μεταξὺ Ἀνατολῆς — Δύσης, μέσω διαλόγου διαπραγματεύσεων καὶ ἀνταλλαγῶν ἀμοιβαῖα ὠφελίμων...».

ΑΠΟ ΓΑΛΛΟ ΔΙΚΑΣΤΗ

Διεθνὲς δικαστικὸ ἔνταλμα γιὰ ἀνάκριση αἰχμαλώτου

ΓΙΑ ΕΞΑΦΑΝΙΣΗ ΔΥΟ ΜΟΝΑΧΩΝ

ΕΝΑΣ δικαστὴς τοῦ Παρισιοῦ διαβίβασε χτὲς (προχτές), μέσω τῆς διπλωματικῆς ὁδοῦ, διεθνὲς δικαστικὸ ἔνταλμα στὶς βρετανικὲς ἀρχὲς ὥστε νὰ μπορέσουν, οἱ τελευταῖες αὐτές, νὰ ἀνακρίνουν τὸν Ἀργεντινὸ Λοχαγὸ Ἀλφρέντο Αστίζι ποὺ συνελήφθη αἰχμάλωτος ἀπὸ τοὺς Ἄγγλους στὴ νότια Γεωργία σχετικὰ μὲ τὴ σύλληψη καὶ ἐν συνεχείᾳ τὴν ἐξαφάνιση στὴν Ἀργεντινὴ δύο Γαλλίδων μοναχῶν.

Προηγουμένως ὁ βρετανικὸς στόλος καὶ τὰ βρετανικὰ ἀεροπλάνα βομβάρδισαν χτὲς γιὰ τέταρτη κατὰ σειρὰ ἡμέρα στρατιωτικὲς ἐγκαταστάσεις καὶ τὸ ἀεροδρόμιο σὸ Πὸρτ Στάνλεϋ. Ἐξάλλου, δύο βρετανικὰ ἑλικόπτερα κατέπεσαν στὴ Νότιο Γεωργία ὅταν τὸ ναυτικὸ προετοιμάζόταν γιὰ τὴν ἔφοδο μὲ τὴν ὁποία ἀνακτήθηκε τὸ νησὶ τὸν περασμένο μήνα, ἀποκάλυψε χτὲς (προχτὲς) τὸ ὑπουργεῖο Ἀμύνης.

Στὸ μεταξύ, ὁ Γενικὸς Γραμματέας τοῦ ΟΗΕ κ. Περὲζ ντὲ Κουεγιὰρ παραδέχθηκε χθὲς (προχτὲς) ἀργὰ τὴ νύχτα τὴν κρισιμότητα τῆς καταστάσεως «δὲν μᾶς μένουν παρὰ ἐλάχιστες μόνον ὧρες γιὰ νὰ βροῦμε μιὰ εἰρηνικὴ λύση».

Περίληψη

Δυνάμει τῆς ἀπὸ 3.5.1982 ἀδείας τοῦ κ. Εἰσηγητοῦ πτωχεύσεων τοῦ Πολυμελοῦς Πρωτοδικείου Ρόδου ὡρίσθησαν χρονολογίαι ἐκποιήσεως ἐν ἰδιωτικῷ πλειστηριασμῷ παρὰ τοῦ συνδίκου τῆς πτωχεύσεως τῆς ἐν Ρόδῳ ἐδρευούσης ὁμορρύθμου ἑταιρίας ὑπὸ τὴν ἐπωνυμίαν «ΜΙΧΑΗΛ ΧΑΡΑΛΑΜΠΑΚΗΣ ΚΑ ΙΣΙΑ» διαφόρων ἠλεκτρικῶν εἰδῶν, οἷον ψυγεῖον, ἠλεκτρικαὶ τηλεοράσεις, στερεοφωνικὰ συγκροτήματα, ἐπαγγελματικὸν πλυντήριον, αἱ 23.5.1982 καὶ 30.5.1982 ἡμέρα Κυριακὴ καὶ ἀπὸ ὥρας 9 π.μ. ἕως 12 μ. ἐν τῇ ἐν Ρόδῳ καὶ ἐπὶ τῆς ὁδοῦ Πριγκιπίσσης Ἀλεξίας (Περιοχὴ ἑπτὰ χουρμαδιῶν) ὑπογείῳ ἀποθήκῃ. Πληροφορίαι παρὰ τοῦ ὁριστικοῦ συνδίκου Μιχαὴλ Καταβενάκη, ἐν Ρόδῳ καὶ ἐπὶ τῆς ὁδοῦ Ἐθελοντῶν Δωδεκανήσου ἀριθ. 29 τηλέφωνον 25.314.

Ἐν Ρόδῳ τῇ 3.5.1982
Ὁ Ὁριστικὸς Σύνδικος
ΜΙΧΑΗΛ ΚΑΤΑΒΕΝΑΚΗΣ

ΑΝΑΚΟΙΝΩΣΗ

Ὁ Θεατρικὸς Ὀργανισμὸς Δωδεκανήσου καλεῖ τὰ μέλη του σὲ Γενικὴ Συνέλευση στὴν αἴθουσα τοῦ κέντρου «Ἀκταῖον»