Ενημέρωση

ΑΔΕΣΜΕΥΤΗ ΚΑΘΗΜΕΡΙΝΗ ΕΦΗΜΕΡΙΔΑ ΤΗΣ ΡΟΔΟΥ

ΙΔΙΟΚΤΗΤΗΣ – ΕΚΔΟΤΗΣ ΔΙΕΥΘΥΝΤΗΣ
Κυριάκος Μ. Χονδρός
● ΓΡΑΦΕΙΑ: ΒΑΣ. ΣΟΦΙΑΣ 46, — Τηλ. 28.735
● ΤΥΠΟΓΡΑΦΕΙΑ: ΑΝ. ΜΑΡΙΑΣ 120 — Τηλ. 29.211

– ΠΕΜΠΤΗ, 20 ΜΑΪΟΥ 1982 –
– ΑΡΙΘΜΟΣ ΦΥΛΛΟΥ 243 –
● 2ος ΧΡΟΝΟΣ – ΤΙΜΗ 10 ΔΡΧ. ●

ΠΡΟΚΛΗΣΗ ΟΥΛΟΥΣΟΥ ΜΕ ΕΠΙΣΚΕΨΗ ΣΤΗ ΚΥΠΡΟ

ΑΘΗΝΑ, 19 (ΑΠΕ).— ΕΝΤΟΝΗ διαμαρτυρία διετύπωσε ἡ ἑλληνικὴ κυβέρνηση πρὸς τὶς χῶρες — μέλη τῆς ΕΟΚ καὶ τοῦ ΝΑΤΟ καὶ πρὸς τὸν ΟΗΕ γιὰ τὴν διαγγελθεῖσα ἐπίσκεψη τοῦ Τούρκου Πρωθυπουργοῦ στὸ ὑπὸ τουρκικὴ κατοχὴ τμῆμα τῆς Κύπρου.

Σχετικὰ ὁ κυβερνητικὸς ἐκπρόσωπος προέβη στὴν ἀκόλουθη δήλωση·

«Ἡ ἐπίσκεψη τοῦ Τούρκου πρωθυπουργοῦ στὴν κατεχόμενη Κύπρο ἀποτελεῖ πρόκληση διεθνῶν διαστάσεων γιὰ τὴν ὁποία ἤδη ἡ ἑλληνικὴ κυβέρνηση διαμαρτυρήθηκε πρὸ ἑνὸς τῶν κυβερνήσεων τῶν κρατῶν — μελῶν τῆς ΕΟΚ καὶ τοῦ ΝΑΤΟ καὶ πρὸς τὸν ΟΗΕ, δεδομένου ὅτι παραβιάζονται κατάφορα οἱ ἀποφάσεις τῶν Ἡνωμένων Ἐθνῶν. Μοναδικὴ νόμιμη κυβέρνηση τῆς Κύπρου εἶναι ἡ κυβέρνηση τῆς Λευκωσίας καὶ μόνον αὐτὴ ἔχει τὸ δικαίωμα νὰ καλέσει πρωθυπουργὸ ξένου κράτους νὰ ἐπισκεφθεῖ τὴν Κύπρο.

Ἀσφαλῶς ἀποτελεῖ ἀπόπειρα τοῦ Τούρκου πρωθυπουργοῦ νὰ δώσει νόμιμη ὑπόσταση στὸ ὁράνυσα κατεχόμενο τμῆμα τῆς Κύπρου. Στὴν πραγματικότητα πρόκειται οὐσιαστικὰ περὶ ἐπιθεωρήσεως τῶν στρατευμάτων κατοχῆς στὴν Κύπρο.

Ἡ ἐνέργεια αὐτὴ ἐπιβεβαιώνει ὀρθότητα τῆς θέσης τῆς ἑλληνικῆς κυβέρνησης ὅτι δὲν εἶναι δυνατὸν νὰ γίνει ἐποικοδομητικὸς καὶ ἀποδοτικὸς διάλογος ἐφ' ὅσον συνεχίζεται ἡ κατοχὴ τοῦ ὀρείου τμήματος τῆς Κύπρου καὶ παρεμποδίζεται ἡ τούρκικη κοινότητα νὰ ἐκφράσει ἐλεύθερα τὴν βούλησή της.»

Ο ΚΑΝΑΔΑΣ ΥΠΟΣΤΗΡΙΖΕΙ ΤΗΝ ΕΛΛΑΔΑ

ΑΘΗΝΑ, 19 (ΑΠΕ).— «Ο ΚΑΝΑΔΑΣ ὑποστηρίζει στεναρά, ὅτι ἡ Ἑλλάδα ἔχει δικαίωμα νὰ ὑπερασπίζει τὴν ἐδαφικὴ της ἀκεραιότητα. Γι' αὐτὸ καὶ ἡ χώρα μου δὲν θὰ ἀνεχθεῖ καμιὰ χρήση βίας γιὰ τὴν ἐπίλυση τῶν ἐδαφικῶν διαφορῶν».

Αὐτὸ δήλωσε ὁ Καναδὸς ὑπουργὸς Ἐξωτερικῶν κ. Πιὲρ ντὲ Μπάνε, ἀπαντώντας σὲ ἐρώτηση σχετικὴ μὲ τὸ θέμα τῶν ἐγγυήσεων τῶν ἀνατολικῶν συνόρων τῆς Ἑλλάδος.

Ὁ Καναδὸς ὑπουργὸς σὲ συνέντευξη τύπου ποὺ παρεχώρησε σὲ σήμερα (χτὲς) τὸ μεσημέρι στὸ κέντρο Ξένου Τύπου ἀναφέρθηκε στὴν ἀνάλογη δήλωση ποὺ ἔκανε χτὲς (προχτὲς) ἀντιφωνώντας τὸν πρόεδρο τῆς δημοκρατίας κ. Κων. Καραμανλῆ ὁ γενικὸς διοικητὴς τοῦ Καναδᾶ κ. Σράυερ.

Ἡ δήλωση αὐτὴ ἔχει ὡς ἑξῆς:

«Σήμερα ὑπάρχουν λίγες χῶρες τῶν ὁποίων οἱ σχέσεις δὲν ἐπηρεάζονται ἀπὸ θέματα διμερῆ, περιφερειακὰ ἢ ἄλλης εὐρύτερης φύσης. Στὴν περίπτωση τῶν συμμαχιῶν, ὅπως τὸ ΝΑΤΟ ὁ Καναδᾶς προσπαθεῖ νὰ κατανοήσει ἢ νὰ δείξει τὴν εὐαισθησία του, στὶς ἀνησυχίες ποὺ προκαλοῦνται στὶς χῶρες αὐτές. Καὶ τὸ πράττει αὐτό, λόγω τῆς δέσμευσης του πρὸς τὴν διεύρυνση τῆς διεθνοῦς ἐμπιστοσύνης καὶ ἀσφάλειας. Καὶ ὑποστηρίζει τὴν ἐπίλυση τῶν προβλημάτων

Συνέχεια στὴ σελίδα 6

Παραμένει ἡ διαμάχη Ἀγγλίας Ἀργεντινῆς

ΛΟΝΔΙΝΟ, 19 (ΑΠΕ — ΗΝ. ΤΥΠΟΣ — ΓΑΛ. ΠΡ.).

Ἡ Βρετανὴ Πρωθυπουργὸς κ. Θάτσερ, μετὰ τὴ λήξη τῆς συνάντησης τοῦ ὑπουργικοῦ συμβουλίου τῆς κρίσης, τὸ ὁποῖο εἶχε συνέλθει ἐπειγόντως γιὰ νὰ ἐξετάσει τὴν τελευταία ἀπάντηση τῆς Ἀργεντινῆς, στὰ πλαίσια τῶν διαπραγματεύσεων γιὰ εἰρηνικὴ διευθέτηση τῆς κρίσης γιὰ τὰν ησιὰ Φάλκλαντ, δήλωσε σήμερα (χτὲς) ὅτι δὲν εὐελπιστεῖ ὅτι μπορεῖ νὰ ἐπιτευχθεῖ κάποιος εἰρηνικὸς διακανονισμὸς τῆς διαμάχης.

«Μόλις λάβαμε μιὰ πρώτη ἔνδειξη τῶν θέσεων τῆς Ἀργεντινῆς ἀπὸ τὸν Πρεσβευτή μας στὴ Νέα Ὑόρκη καὶ τώρα ἀναμένουμε τὴν πλήρη ἀπάντηση τῆς Ἀργεντινῆς. Ὅμως, φοβοῦμαι ὅτι ἤδη οἱ πρῶτες ἐνδείξεις ποὺ τοῦ ἔχουν θέσει δὲν εἶναι ἐνθαρρυνιτικές», δήλωσε ἡ κ. Θάτσερ.

Κοινός στόχος Πολιτείας-Λαοῦ: Καμιά φωτιά φέτος τό Καλοκαίρι

ΜΕΤΑ τὸ τέλος τῆς σύσκεψης γιὰ τὰ δάση, ἡ Νομάρχης κ. Συνοδινοῦ, ἐδήλωσε τὰ παρακάτω.

Ἡ προστασία τῶν δασῶν τοῦ νομοῦ μας ἀπὸ τὶς πυρκαγιὲς εἶναι ἀπὸ τοὺς σημαντικότερους στόχους ποὺ θέτουμε γιὰ τὴ φετινὴ καλοκαιρινὴ περίοδο.

Γνωρίζουμε καλὰ τὶς σοβαρὲς καταστροφὲς ποὺ ἔπαθαν τὰ δάση τὰ προηγούμενα χρόνια, ἔτσι πο ὑσήμερα νὰ ἔχουν λιγοστέψει σὲ ἐπικίνδυνο βαθμό. Οἱ συνέπειες εἶναι γιὰ τὸ μέλλον τοῦ τόπου μας ἔντονα ἀνησυχητικές.

Ἡ ὠφέλεια στὴ ζωή μας ἀπὸ τὰ δάση εἶναι σ' πλους γνωστή. Πρέπει ὅμως ταυτόχρονα νὰ συνειδητοποιήσουμε ἀποφασιστικὰ ὅτι ἡ προστασία τῶν δασῶν εἶναι ΥΠΟΘΕΣΗ ΤΟΥ ΚΑΘΕ ΠΟΛΙΤΗ.

Παράλληλα εἶναι χρέος τῆς πολιτείας νὰ ὀργανώσει ἀποτελεσματικὰ τὶς ὑπηρεσίες της γιὰ τὴν ἀντιμετώπιση τῶν πυρκαγιῶν.

Σήμερα ξεκινᾶμε μιὰ ἔντονη κινητοποίηση γιὰ διαφώτιση ὀργάνωση καὶ συντονισμὸ ὁλόκληρου τοῦ Δωδεκανησιακοῦ λαοῦ καὶ τῶν ἁρμοδίων ὑπηρεσιῶν, ὥστε μὲ κάθε μέσο καὶ θυσία νὰ προστατέψουμε τὰ δάση μας. Καλοῦμε ὅλους τοὺς πολίτες νὰ συμμετάσχουν ἐνεργὰ στὴ προσπάθεια αὐτή, στοχεύει νὰ ἐξασφαλίσει μιὰ πηγὴ ζωῆς ποὺ κινδυνεύει νὰ ἐξαφανιστεῖ. Καλοῦμε ἰδιαίτερα τοὺς φορεῖς τῆς τοπικῆς αὐτοδιοίκησης καὶ ὅλους τοὺς μαζικοὺς φορεῖς, νὰ συμβάλλουν ἀποφασιστικὰ στὴν ἐπίτευξη τοῦ στόχου τῆ πολιτείας ποὺ εἶναι καὶ ταυτόχρονα στόχος τοῦ Δωδεκανησιακοῦ λαοῦ.

ΚΑΜΙΑ ΠΥΡΚΑΓΙΑ ΦΕΤΟΣ ΤΟ ΚΑΛΟΚΑΙΡΙ.

Η ΑΝΕΡΓΙΑ ΜΑΣΤΙΖΕΙ ΚΥΡΙΟΛΕΚΤΙΚΑ ΤΗ ΡΟΔΟ

ΠΑΡΑ τὸ γεγονὸς ὅτι βρισκόμαστε στὴν ἀρχὴ τοῦ καλοκαιριοῦ καὶ πιὸ συγκεκριμένα στὴν ἀρχὴ τῆς φετινῆς τουριστικῆς περιόδου, ὑπάρχει ἕνας σοβαρὸς ἀριθμὸς ἀνέργων στὸ νησί μας.

ΕΙΝΑΙ κοινὸ μυστικὸ ὅτι σὲ μεγάλο βαθμὸ ἡ ἀνεργία μαστίζει τὴ Ρόδο καὶ παρατηρεῖται τὸ θλιβερὸ φαινόμενο νὰ ζητοῦν δουλειὰ —ὁποιαδήποτε δουλειὰ— ἄνεργοι μὲ διάφορες εἰδικότητες.

ΓΙΑ παράδειγμα μπορεῖ νὰ ἀναφερθεῖ τὸ γεγονὸς ὅτι·

★ ΚΑΘΗΜΕΡΙΝΑ πολλὰ ἄτομα ζητοῦν νὰ δουλέψουν στὸ Δῆμο Ρόδου σὰν ἐργάτες ἐνῶ —ὅπως εἶναι γνωστὸ— προσλήψεις ἔχουν σταματήσει νὰ γίνονται τουλάχιστον ἐπὶ τοῦ παρόντος.

★ ΑΛΛΟΣ ἀριθμὸς ζητᾶ ἐργασία ἀπὸ Τουριστικὲς ξενοδοχειακὲς ἐπιχειρήσεις κι ἀπὸ Ἐμπορικὰ καταστήματα, χωρὶς βέβαια ἱκανοποίηση.

ΠΑΡΑΛΛΗΛΑ οἱ ἐργαζόμενοι ξενοδοχοϋπάλληλοι μὲ τὴν τροπὴ ποὺ παίρνουν τὰ θέματά τους σχετικὰ μὲ τὶς ἀμοιβές, ὁρίσκονται σὲ πολὺ κακὴ κατάσταση καὶ εἶναι δύσκολο —γιὰ νὰ μὴν σημειώσουμε ἀκατόρθωτο— νὰ ἐγκαταλείψει κανεὶς τὴν ξενὼ

ΘΕΑΜΑΤΑ

ΚΙΝΗΜΑΤΟΓΡΑΦΟΣ

ΜΕΤΡΟΠΟΛ

ΠΡΟΓΡΑΜΜΑΤΑ:
6—8, 8—10, 10—12

Ὑπὲρ δυναμικὴ περιπέτεια μὲ 3 ἠθοποιοὺς ποὺ συγκλονίζουν. Ἕνας πραγματικὸς δυναμίτης καὶ μιὰ σοῦπερ προκλητικὴ σεξοβόμβα πυροπολοῦν τὴν ὀθόνη σὲ μιὰ γιγαντιαία ὑπὲρ περιπέτεια ποὺ θὰ ἐπισκιάσει κάθε τί παρόμοιο μέχρι σήμερα.

«ΑΓΡΙΟ ΣΑΦΑΡΙ ΔΙΑΜΑΝΤΙΩΝ»

(QUEEN OF DIAMONDS)

Πρωταγωνιστοῦν:
ΟΛΓΑ ΖΩΡΖ ΠΙΚΩ
ΑΡΘΟΡΤ ΜΠΡΑΣ
ΕΛΕΝΑ ΒΟΣΤΟΦ

ΕΓΧΡΩΜΟ — ΑΚΑΤΑΛΛΗΛΟ

ΘΕΡΙΝΟΣ ΚΙΝΗΜΑΤΟΓΡΑΦΟΣ

ΜΕΤΡΟΠΟΛ

ΠΡΟΓΡΑΜΜΑΤΑ
8.30—10.30, 10.30—12.30

Μιὰ ταινία πλημμυρισμένη ἀπὸ ὁλόδροσα νιάτα στὸ πυρετὸ τοῦ ΣΕΞ. Ὅτι ὡραιότερο καὶ λαχταρι στὸ ἔχει νὰ μᾶς παρουσιάσει ὁ Σουηδικὸς κινηματογράφος. Μὴ χάσετε αὐτὴ τὴν ἀπολαυστικὴ ταινία. Θὰ σᾶς μείνει ἀξέχαστη.

«ΜΑΘΗΤΡΙΕΣ ΣΤΟ ΕΡΩΤΙΚΟ ΘΡΑΝΙΟ No 4»

Πρωταγωνιστοῦν:
ΧΑΝΣ ΓΟΥΣΤΑΦΣΟΝ
ΛΙΛΕΜΟΡ ΟΛΣΟΝ

ΕΓΧΡΩΜΟ — ΚΑΤΑΛΛΗΛΟ

ΚΙΝΗΜΑΤΟΓΡΑΦΟΣ

ΟΛΥΜΠΙΑ

ΠΡΟΓΡΑΜΜΑΤΑ:
6—8, 8—10, 10—12

Κυριακὴ ἔναρξη ἀπὸ 4 μ.μ.

Σήμερα μιὰ ταινία μὲ τὴν νέα καλλονὴ Ἀρλὲν Ματχάταν ποὺ ξεπερνᾶ κάθε καλλιτεχνικὸ φραγμό. Ἡ Ντίφανη περίμενε τὸν ἔρωτα. Ὁ Ντένβιντ ἦταν συνεχῶς ἀπασχολημένος, ἕως ἡ ὑπομονὴ ἐξαντλήθηκε. Καὶ τότε ξέσπασε καὶ τίποτα δὲν μποροῦσε νὰ τὴ συγκρατήσει.

«ΤΟ ΕΡΩΤΙΚΟ ΞΕΣΠΑΣΜΑ ΤΗΣ ΝΤΙΦΑΝΗ»

Πρωταγωνιστοῦν:
ΒΑΝΕΣΑ ΝΤΕΛ ΡΙΟ
ΒΕΡΟΝΙΚΑ ΧΑΡΣ
ΤΕΖΙΡΕ ΚΟΤΣΤΩ
ΧΑΜΑΣΤΑ ΣΟΞ

ΕΓΧΡΩΜΟ — ΑΚΑΤΑΛΛΗΛΟ

ΚΙΝΗΜΑΤΟΓΡΑΦΟΣ

ΤΙΤΑΝΙΑ

ΠΡΟΓΡΑΜΜΑΤΑ:
6—8, 8—10, 10—12

Ἡ Κολούμπια παρουσιάζει ἕνα ἀκόμη κολοσσιαῖο μεγαλούργημα ἐκρηκτικῆς περιπέτειας.

«ΟΙ ΕΠΤΑ ΠΥΛΕΣ ΤΗΣ ΚΟΛΑΣΕΩΣ»

Πρωταγωνιστοῦν:
ΣΠΕΝΣΕΡ ΤΡΕΙΣΤ
ΦΡΑΝΚ ΣΙΝΑΤΡΑ

ΕΓΧΡΩΜΟ — ΚΑΤΑΛΛΗΛΟ

ΚΙΝΗΜΑΤΟΓΡΑΦΟΣ

ΠΑΛΛΑΣ

ΠΡΟΓΡΑΜΜΑΤΑ:
6—8, 8—10, 10—12

Μιὰ ξεκαρδιστικὴ κωμωδία μὲ τοὺς καλύτερους Ἕλληνες κωμικούς, θὰ γελάσετε καὶ θὰ ἀπολαύσετε τὸ ἔργο.

«ΕΔΩ ΚΑΙ ΤΩΡΑ ΑΓΓΟΥΡΙΑ»

Πρωταγωνιστοῦν:

ΧΡΟΝΗΣ ΕΞΑΡΧΑΚΟΣ
ΕΛΕΝΗ ΦΙΛΙΝΗ
ΝΤΙΝΟΣ ΗΛΙΟΠΟΥΛΟΣ
ΡΕΝΑ ΒΕΝΙΕΡΗ

ΕΓΧΡΩΜΟ — ΑΚΑΤΑΛΛΗΛΟ

ΘΕΡΙΝΟΣ ΚΙΝΗΜΑΤΟΓΡΑΦΟΣ

ΡΕΞ

ΠΡΟΓΡΑΜΜΑΤΑ
8.30—10.30, 10.30—12.30

Ἐλάτε νὰ θαυμάσετε σήμερα τὸν ἄφθαστο καὶ σκληρὸ ΤΖΙΜΜΥ ΒΑΝΚ ΓΙΟΥ, στὸ πιὸ ἀπίθανο καράτε τοῦ 1982. Μιὰ ταινία γεμάτη δράση, καράτε καὶ κούνγκ φού, ποὺ θὰ μαγέψει τὸν κάθε θεατὴ ἀπὸ τὴν ἡρωικὴ δράση καὶ τὴν αὐτοθυσία.

«ΥΠΕΡΟΧΟΣ ΤΟΥ ΚΑΡΑΤΕ ΕΝΑΝΤΙΟΝ ΜΑΥΡΟΥ ΔΡΑΚΟΥ»

Πρωταγωνιστοῦν:
Ὁ γίγας ΤΖΙΜΥ ΒΑΝΚ ΓΙΟΥ

ΕΓΧΡΩΜΟ — ΣΙΝΕΜΑΣΚΟΠ
ΚΑΤΑΛΛΗΛΟ ΑΠΟ 13 ΕΤΩΝ

ΘΕΑΤΡΟ

ΕΘΝΙΚΟ

2ο Θεατρικὸ Φεστιβὰλ Ρόδου
Ἀφιέρωμα στὸ σύγχρονο ἑλληνικὸ θεατρικὸ ἔργο.

* ΠΑΡΑΣΚΕΥΗ 21 Μάη
9.30 9.30—11.30
* ΣΑΒΒΑΤΟ 22 Μάη
1.30—9.30 9.30—11.30
* ΚΥΡΙΑΚΗ 23 ΜΑΗ
7.30—9.30 καὶ 9.30—11.30

Λαϊκὸ Θέατρ οΝότιας Ἀθήνας
Διεύθυνση: Φαίδων Γεωργίτσης
Γ. Χασάπογλου:

«ΟΙ ΚΟΥΡΑΜΠΙΕΔΕΣ»

Εἰσιτήρια προπωλοῦνται στὸ ταμεῖο τοῦ Ἐθνικοῦ Θεάτρου 11—1 καὶ 5—9.30 καθημερινὰ ἐκτὸς ἀπὸ Τρίτη ἀπόγευμα.

ΟΡΓΑΝΩΣΗ: ΔΩΔΕΚΑΝΗΣΙΑΚΟ ΘΕΑΤΡΟ μὲ τὴ συνεργασία τοῦ ΕΚΤΟΔΡ.

ΘΕΑΤΡΟ

Π. ΠΟΛΗΣ

ΚΑΛΛΙΤΕΧΝΙΚΑΙ ΕΚΔΗΛΩΣΕΙΣ Ε.Ο.Τ.
★
ΚΕΝΤΡΟ ΠΑΡΑΔΟΣΙΑΚΟΥ ΧΟΡΟΥ
★
ΧΟΡΟΙ ΚΑΙ ΤΡΑΓΟΥΔΙΑ ΑΠ' ΟΛΗ ΤΗΝ ΕΛΛΑΔΑ

ΑΠΟ 1η ΜΑΪΟΥ ΜΕΧΡΙ 31 ΟΚΤΩΒΡΙΟΥ
ΠΑΡΑΣΤΑΣΕΙΣ ΚΑΘΕ ΜΕΡΑ ΕΚΤΟΣ ΣΑΒΒΑΤΟΥ ΩΡΑ 9.15'
ΤΗΛ.: 20157 — 29085

τηλεόραση

ΕΡΤ

8.40 ΕΚΠΑΙΔΕΥΤΙΚΗ ΤΗΛΕΟΡΑΣΗ.
17.10 ΤΟ ΜΠΑΛΩΜΕΝΟ ΜΠΑΛΟΝΙ.
Παιδικὴ ἐκπομπή.
17.40 ΑΠΟ ΤΗΝ ΕΛΛΗΝΙΚΗ ΖΩΓΡΑ-ΦΙΚΗ ΚΑΙ ΜΟΥΣΙΚΗ.
18.05 ΒΡΕΣ ΠΟΙΟΣ ΕΙΝΑΙ.
Ἕνα παιχνίδι μνήμης καὶ παρατηρητικότητας γιὰ τὰ μεγαλύτερα παιδιά. Παίζεται στὸ ντούντιο, ἀλλὰ μποροῦν νὰ τὸ παίξουν καὶ πιὸ πολλὰ ποὺ βρίσκονται σπίτι τους.
18.30 ΕΙΔΗΣΕΙΣ.
18.40 Η ΚΥΠΡΟΣ ΚΟΝΤΑ ΜΑΣ.
Θέματα ἀπὸ τὴ μεγαλόνησο.
Συνέντευξη μὲ τὸν πρόεδρο τοῦ Σοσιαλιστικοῦ Κόμματος τῆς Κύπρου δρ. Βάσο Λυσσαρίδη.
18.55 Ο ΦΥΣΙΚΟΣ ΚΟΣΜΟΣ.
Ντοκυμανταίρ.
19.50 ΠΟΛΙΤΙΣΤΙΚΑ ΘΕΜΑΤΑ.
«Τὸ Ποντιακὸ Θέατρο».
20.15 ΜΟΥΣΙΚΟ ΔΙΑΛΕΙΜΜΑ.
20.35 ΜΠΑΡΝΕΥ ΜΙΛΛΕΡ.
Χιουμοριστικὰ σταχυμότυπα ἀπὸ ἕνα ἀστυνομικὸ τμῆμα τῆς Νέας Ὑόρκης.
21.00 ΕΙΔΗΣΕΙΣ.
21.45 Ο ΕΛΛΗΝΙΚΟΣ ΚΙΝΗΜΑΤΟΓΡΑΦΟΣ.
«Οἱ ἀδίστακτοι».
Κοινωνικὴ περιπέτεια τοῦ Ντίνου Κατσουρίδη. (1965). Παίζουν Ἀλ. Ἀλεξανδράκης, Ἀλέκα Κατσέλη, Φαίδων Γεωργίτσης Κατερίνα Χέλμη Ἀντρέας Ντούζος κ.ἄ.
23.25 ΜΕΓΕΝΘΥΝΣΕΙΣ.
24.00 ΕΙΔΗΣΕΙΣ.

ΥΕΝΕΔ

16.55 ΕΝΑΡΞΗ — ΤΟ ΠΡΟΓΡΑΜΜΑ ΜΑΣ.
17.00 ΟΙ ΦΑΝΤΑΣΤΙΚΕΣ ΠΕΡΙΠΕΤΕΙΕΣ ΤΟΥ ΧΕΡΜΑΝ ΒΑΝ ΒΕΕΝ.
Παιδικὴ ἐκπομπὴ μὲ τὸν δημοφιλὴ Γερμανὸ κωμικό.
17.30 ΑΓΡΙΟ ΒΑΣΙΛΕΙΟ.
Ντοκυμανταίρ ἀμερικανικῆς παραγωγῆς.
«Ὁ τάρανδος τῶν ὁράχων τῆς Μοντάνα».
18.00 ΕΙΔΗΣΕΙΣ.
18.15 ΤΟ ΕΙΚΟΣΙΤΕΤΡΑΩΡΟ.
Ρεπορτὰζ καὶ ἔρευνες.
18.30 ΕΛΛΑΣ ΚΑΙ ΘΑΛΑΣΣΑ.
Ἐκπομπὴ τοῦ ΓΕΝ μὲ τὸν δημοσιογράφο Σαράντη Μιχαλόπουλο.
19.00 ΜΟΥΣΙΚΗ ΓΙΑ ΤΑ ΝΙΑΤΑ.
Μουσικὸ σόου μὲ διαγωνισμὸ χοροῦ.
19.30 ΑΓΝΩΣΤΗ ΕΛΛΑΔΑ.
Ντοκυμανταίρ γιὰ διάφορα τοπία τοῦ τόπου μας.
«Τὸ Βυζαντινὸ Γεράκι».
20.00 ΕΛ ΣΑΛΒΑΔΟΡ — ΝΕΟ ΒΙΕΤΝΑΜ.
21.00 ΠΟΛΙΤΙΣΤΙΚΗ ΑΠΟΚΕΝΤΡΩΣΗ.
Κοντὰ στὶς πολιτιστικὲς προσπάθειες τῆς ἐπαρχίας.
«Πολιτιστικὴ κίνηση στὸ Διδυμότειχο».
21.30 ΕΙΔΗΣΕΙΣ.
22.00 ΔΥΝΑΣΤΕΙΑ.
Σύγχρονη κιονωνικὴ σειρά.
23.00 ΕΚΛΕΚΤΕΣ ΣΕΙΡΕΣ.
«Λίλυ». Ἀγγλικὴ παραγωγή.
24.00 ΕΙΔΗΣΕΙΣ.

Κτηματομεσιτικές και τοπογραφικές επιχειρήσεις

Ν. ΜΑΝΤΙΚΟΣ — Φ. ΑΓΓΕΛΙΝΙΟΣ

• • •

Εἴμαστε νέοι καὶ ἱκανοὶ νὰ σᾶς διαθέσουμε τὸ ἀκίνητο ποὺ ἀνταποκρίνεται στὶς δικές σας ἀπαιτήσεις.

★ ΔΙΑΘΕΤΟΥΜΕ
ΟΙΚΟΠΕΔΑ, ΧΩΡΑΦΙΑ ΚΑΙ ΔΙΑΜΕΡΙΣΜΑΤΑ ΣΤΗ ΡΟΔΟ ΚΑΙ Σ' ΟΛΗ ΤΗ ΔΩΔΕΚΑΝΗΣΟ ΣΕ ΤΜΕΣ ΚΑΤΩ ΑΠΟ ΟΤΙ ΕΣΕΙΣ ΠΡΟΒΛΕΠΕΤΕ

★ ΑΝΑΛΑΜΒΑΝΟΥΜΕ
ΟΤΙΔΗΠΟΤΕ ΑΚΙΝΗΤΟ ΣΑΣ — ΑΠΟ ΤΟ ΞΕΚΑΘΑΡΙΣΜΑ ΤΟΥ ΜΕΧΡΙ ΚΑΙ ΤΗ ΠΩΛΗΣΗ ΤΟΥ.

ΘΑ ΜΑΣ ΒΡΕΙΤΕ ΣΤΑ ΤΗΛΕΦΩΝΑ
23684 — 20198 — ΓΡΑΦΕΙΑ
25461 — 92042 — ΟΙΚΙΑ

ΘΕΛΕΤΕ ΝΑ ΞΕΚΟΥΡΑΣΤΕΙΤΕ ΤΟ ΣΑΒΒΑ ΤΟΚΥΡΙΑΚΟ ΣΑΣ ΚΑΙ ΝΑ ΦΑΤΕ ΣΕ ΧΩΡΙΑ ΤΙΚΗ ΚΟΥΖΙΝΑ ΜΕ ΧΑΜΗΛΕΣ ΤΙΜΕΣ;

ΕΠΙΣΚΕΦΘΕΙΤΕ ΤΟ ΞΕΝΟΔΟΧΕΙΟ ΜΕ ΛΟΥΞ ΕΣΤΙΑΤΟΡΙΟ

«ΠΥΛΩΝΑ»

ΣΤΗ ΠΥΛΩΝΑ
ΤΗΛ.: 0244—44247

BAMBOO SCOUTELIS

Ἔπιπλα μπαμπού Dalvera καὶ ψάθινα εἴδη

ΚΑΝΑΔΑ 37 - ΤΗΛ. 21619 ΡΟΔΟΣ

□ ΚΑΙΝΟΥΡΓΙΕΣ παραλαβὲς στὰ καινούργια σχέδια τοῦ Οἴκου DALVERA.
□ ΕΠΙΣΚΕΦΘΕΙΤΕ τὴν ἔκθεσή μας στὴν ὁδὸ Καναδᾶ 37.

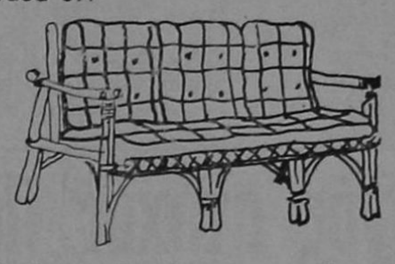

Χαρίστε στὸ σπίτι σας μιὰ ἐξωτικὴ νότα μὲ BAMBOO καὶ ψάθινα εἴδη.
Ἀποκλειστικότης: DALVERA

Τίς διαφημίσεις σας στήν Ἐνημέρωση

Ἐνημέρωση πάει παντοῦ

Ἡ ἐφημερίδα μὲ τὸ δικό της ἀναγνωστικὸ κοινό

ΕΝΗΜΕΡΩΣΗ
ΠΑΝΔΩΔΕΚΑΝΗΣΙΑΚΗ ΚΑΘΗΜΕΡΙΝΗ ΑΔΕΣΜΕΥΤΗ ΕΦΗΜΕΡΙΔΑ
★
● Ἰδιοκτήτης — Ἐκδότης — Διευθυντής: ΚΥΡΙΑΚΟΣ ΧΟΝΔΡΟΣ
★
● Γραφεῖα Σύνταξης & Διαφημίσεων: Βασ. Σοφίας 46 — α ὄροφος
● Τυπογραφεῖα: Ἄννας Μαρίας 120
● ΤΗΛΕΦΩΝΑ: Πρωινὲς ὧρες 28735 Ἀπογευματινὲς καὶ βραδυνὲς ὧρες 29211
★
● Ὑπεύθυνη Τυπογραφείου: ΚΑΙΤΗ ΝΙΚΟΛΟΠΟΥΛΟΥ



Βλάβες ΔΕΗ	125
Πυῶτες Βοήθειες (Νοσοκομεῖο Ρόδου)	25555
Ὁδικὴ Βοήθεια ΕΛΠΑ	104
Ἄμεσος Δράση Ρόδου	100
Πυροσβεστικὴ Ρόδου	199
Τουριστικὴ Ἀστυνομία	27423
Βλάβες τηλεφώνου	121
Μεταφορὰ τηλεφώνου	24399
Ὑδρεύσεως Ρόδου	22037
Συνδιαλέξεις ἐσωτερικοῦ	151
Συνδιαλέξεις ἐξωτερικοῦ	161
Καταθέσεις τηλεγραφημάτων	155
ΠΡΟ-ΠΟ — Λαϊκὸ Ταχεῖο	111
Λιμεναρχεῖο Ρόδου	27690
Λιμεναρχεῖο Ρόδου	22220
Δελτίο Εἰδήσεων	115
Μετεωρολογικὸ Δελτίο	149
Ὥρα	141

ΔΙΑΒΑΖΕΤΕ ΚΑΙ ΔΙΑΔΙΔΕΤΕ ΤΗΝ ΕΦΗΜΕΡΙΔΑ ΜΑΣ

ΡΟΔΙΑΚΗ ΚΕΡΑΜΙΚΗ ΑΕ.
δομικὰ κεραμικὰ προϊόντα

Ἄρχισε ἡ παραγωγὴ καὶ διάθεση στὴν ἀγορὰ τῆς Ρόδου τούβλων ἀπὸ τὸ πιὸ σύγχρονο καὶ τελειοποιημένο ἐργοστάσιο.

ΔΙΑΣΤΑΣΕΙΣ:
6 X 9 X 12
10 X 20 X 20
15 X 18 X 30

ΓΙΑ ΠΑΡΑΓΓΕΛΙΕΣ

21ο ΧΙΛ. ΕΘΝΙΚΗΣ ΟΔΟΥ ΡΟΔΟΥ-ΛΙΝΔΟΥ, ΑΦΑΝΤΟΥ ΡΟΔΟΣ
ΤΗΛ. ΥΠΗΡ. ΠΩΛΗΣΕΩΝ 0241-51580, ΓΡΑΦΕΙΩΝ 0241-91135-37

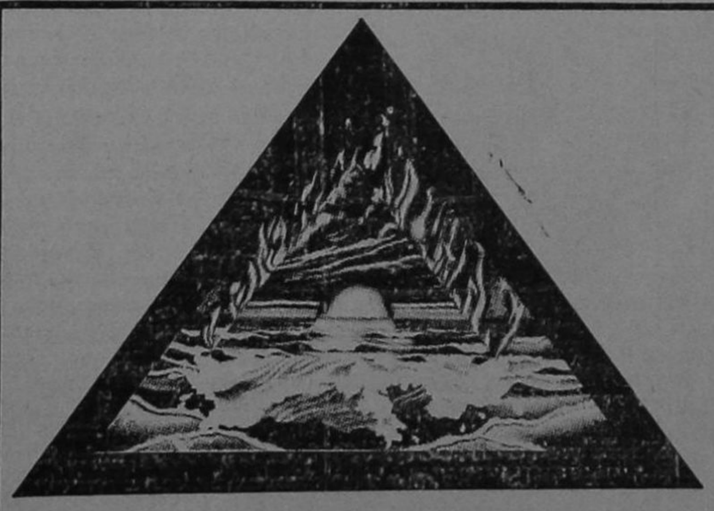

bermuda club

ΔΙΑΣΚΕΔΑΣΤΕ τίς καλοκαιριάτικες σας βραδυὲς μέσα στὸ μαγευτικὸ περιβάλλον τῆς δισκοθήκης μας
ΣΑΣ ΠΕΡΙΜΕΝΟΥΜΕ ΗΡΩΩΝ ΠΟΛΥΤΕΧΝΕΙΟΥ 13

- διαφημιστικὴ ρόδου 21285-20129

Οπως πλενει η Bosch
δεν πλενει κανεις

3 διαφορετικα μοντελα με υπεραυτοματα προγραμματα για ολλα τα σκευη ποτηρια κατσαρολες τηγανια πιατα κ' μαχαιροπηρουνα

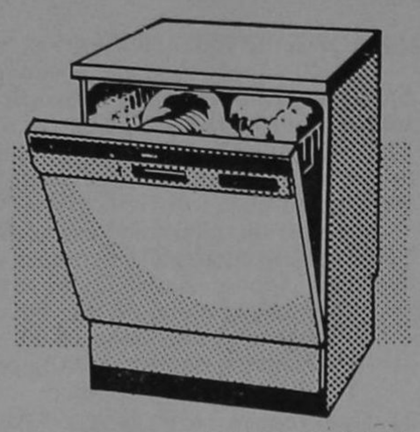

BOSCH

Για περισσοτερες πληροφοριες ενημερωθειτε απο τον συνεργατη μας
ΗΛΕΚΤΡΟΤΕΧΝΙΚΗ Ε.Π.Ε.
ΚΑΡΠΑΘΟΥ 4 — ΤΗΛ. 28.597 — ΡΟΔΟΣ

οι προοπτιμες της ελληνιμης οιμονομιας ματα το ετος 1982

Μέρος Γ.— (Τελευταῖο)

ΟΙΚΟΝΟΜΙΚΗ ΔΡΑΣΤΗΡΙΟΤΗΤΑ

Παραγωγὴ καὶ Ἐθνικὸ Εἰσόδημα.

Ἡ ἐπιβράδυνση τῆς οἰκονομικῆς δραστηριότητας, ποὺ ἄρχισε οὐσιαστικὰ μετὰ τὴν πρώτη ἐνεργειακὴ κρίση τοῦ 1973, ἐξελίχτηκε σὲ ἀπόλυτη κάμψη μέσα στὸ 1981. Ἡ χαλάρωση αὐτή, ὅπως καὶ ἡ κάμψη τοῦ 1981, ἦταν ἀκόμη ἐντονότερη στὸ βιομηχανικὸ τομέα. Παράλληλα, τὶς συνθῆκες νομισματικῆς σταθερότητας ποὺ ἐπικράτησαν στὸ παρελθὸν διαδέχτηκε ἔντονος ρυθμὸς ἀνόδου τιμῶν, ὁ ὁποῖος σημείωσε νέα ἔξαρση μετὰ τὴ δεύτερη ἐνεργειακὴ κρίση τοῦ 1979. Σημαντικὰ εὐνοϊκὰ στοιχεῖα στὴν περίοδο αὐτὴ τοῦ στασιμοπληθωρισμοῦ ἦταν τὸ χαμηλὸ ἐπίπεδο ἀνεργίας καὶ ἡ σχεδὸν ἀμετάβλητη σχέση ἐλλείματος ἰσοζυγίου ἀγαθῶν — πληρωμῶν καὶ εἰσοδημάτων πρὸς τὸ ἀκαθάριστο ἐθνικὸ προϊόν. Τὸ 1981 ὅμως ἄρχισαν νὰ ἐμφανίζονται σημεῖα ἐπιδείνωσης καὶ στὰ δύο αὐτὰ μεγέθη.

Ἄλλη χαρακτηριστικὴ ἀδυναμία τῆς παραγωγικῆς δομῆς τῆς οἰκονομίας εἶναι ἡ διατήρηση σὲ ὑψηλὰ ἐπίπεδα τοῦ ἐλλείμματος βιομηχανικῶν προϊόντων ὡς ποσοστοῦ τοῦ ἐγχώριου βιομηχανικοῦ προϊόντος, ποὺ εἶναι ἐμφανὴς ἐκδήλωση τῆς ἀνεπάρκειας τῆς βιομηχανικῆς ἀνάπτυξης, ἀλλὰ καὶ τῆς ὀραδειᾶς ἀνάπτυξης τοῦ γεωργικοῦ τομέα. Ἔτσι, σημαντικοὶ ἀποταμιευτικοὶ πόροι κατευθύνθηκαν στὸν τομέα τῶν ὑπηρεσιῶν, ἡ συμμετοχὴ τοῦ ὁποίου στὸ ἐγχώριο προϊὸν διογκώθηκε. Ἀλλά, ὅπως εἶναι γνωστό, ἡ ὑπερβολικὴ ἐπέκταση τοῦ τομέα τῶν ὑπηρεσιῶν ἐγκυμονεῖ σοβαροὺς κινδύνους γιὰ τὴν περαιτέρω οἰκονομικὴ ἀνάπτυξη, γιὰ τὴ νομισματικὴ ἰσορροπία καὶ τέλος, γιὰ τὴν ἰσορροπία στὸ ἰσοζύγιο πληρωμῶν. Οἱ διαρθρωτικὲς αὐτὲς ἀδυναμίες εἶναι φυσικὸ νὰ ἀκθιστοῦν τὴν ἀντιμετώπιση συγκυριακῶν κυμάνσεων δυσχερέστερη καὶ ἀμφίβολης ἀποτελεσματικότητας τὴ χρησιμοποίηση κλασικῶν ἀναθερμαντικῶν μεθόδων.

Σύμφωνα μὲ τὶς τελευταῖες ἐκτιμήσεις τοῦ ὑπουργείου Συντονισμοῦ, τὸ ἀκαθάριστο ἐγχώριο προϊὸν σὲ σταθερὲς τιμὲς μειώθηκε τὸ 1981 κατὰ 0.2ο) ο, ἔναντι αὐξήσεων 1.8ο) ο καὶ 3,6 ο) ο τὰ ἔτη 1980 καὶ 1979 ἀντίστοιχα.

ΜΙΣΘΟΙ ΚΑΙ ΤΙΜΕΣ

Ὁ ρυθμὸς τοῦ πληθωρισμοῦ μετὰ τὴν ἀπότομη ἄνοδο ποὺ παρουσίασε τὸ 1979 ἐπιταχύνθηκε περαιτέρω τὸ 1980 γιὰ νὰ φτάσει τὸ 25,98 τὸ πρῶτο τρίμηνο τοῦ 1981. Ἐν συνεχείᾳ ὅμως ἐμφάνισε σημεῖα ὑποχώρησης, τὰ ὁποῖα ἔγιναν περισσότερο ἐμφανῆ τὸ τελευταῖο τρίμηνο τοῦ ἔτους. Ἔτσι, ἡ ἄνοδος τοῦ δείκτη τιμῶν καταναλωτῆ μέσα στὸ ἔτος περιορίστηκε σὲ 22.5 ο) ο τὸ 1981, ἔναντι 26,2ο) ο τὸ 1980 καὶ 24,8ο) ο τὸ 1979. Σὲ μέσα ἐτήσια ἐπίπεδα ὅμως ἡ ἄνοδος τῶν τιμῶν τὸ 1981 ἦταν ἡ ἴδια περίπου μὲ ἐκείνη τοῦ 1980 (24.5ο) ο ἔναντι 24,9 ο) ο ἀντίστοιχα).

Οἱ πληθωρικὲς πιέσεις ἀπὸ τὸ ἐξωτερικό, ἀντίθετα, φαίνεται ὅτι ἦταν λιγότερο, ἔντονες τὸ 1981 σὲ σύγκριση μὲ τὰ προηγούμενα δύο ἔτη. Ἡ τιμὴ τοῦ πετρελαίου στὴ διεθνὴ ἀγορὰ σταθεροποιήθηκε μέσα στὸ 1981 καὶ ὁ ρυθμὸς ἀνόδου τῶν τιμῶν τροφίμων καὶ τῶν πρώτων ὑλῶν ἐξασθένισε σημαντικά. Ὁ εὐεργετικός, ὅμως, ἀντίκτυπος στὸ ἐσωτερικὸ ἐπίπεδο τῶν τιμῶν ἀπὸ τὶς εὐνοϊκὲς αὐτὲς ἐξελίξεις στὴν παγκόσμια ἀγορὰ δὲν ἐκδηλώθηκε σὲ ὅλη του τὴν ἔκταση γιὰ τὸ λόγο ὅτι συνεχίστηκε καὶ κατὰ τὸ 1981 ἡ μείωση τῆς σταθμικῆς συναλλαγματικῆς ἰσοτιμίας τῆς δραχμῆς ποὺ προῆλθε κυρίως ἀπὸ τὴ διεθνὴ ἀνατίμηση τοῦ δολλαρίου.

ΝΟΜΙΣΜΑΤΙΚΕΣ ΚΑΙ ΠΙΣΤΩΤΙΚΕΣ ΕΞΕΛΙΞΕΙΣ

Ἐξελίξεις στὴ ρευστότητα τῆς οἰκονομίας.

Ἡ κατεύθυνση τῆς νομισματικῆς πολιτικῆς τὸ 1981, ὅπως εἶχε ἀρχικὰ διατυπωθεῖ στὸ ἐτήσιο νομισματικὸ πρόγραμμα, ἦταν περιοριστική. Ὁ στόχος γιὰ τὴν αὔξηση τῆς νομισματικῆς κυκλοφορίας (17ο) ο) εἶχε καθοριστεῖ σὲ ἐπίπεδο σαφῶς χαμηλότερο ἀπὸ τὴν ἀναμενόμενη αὔξηση τοῦ χρηματικοῦ εἰσοδήματος ἐνῶ ὁ ρυθμὸς πιστωτικῆς ἐπέκτασης πρὸς τὸν ἰδιωτικὸ τομέα (19ο) ο) ποὺ εἶχε προβλεφθεῖ ἦταν μικρότερος σὲ σύγκριση, τόσο μὲ τὶς πραγματοποιήσεις τοῦ 1980 (20,4ο) ο), ὅσο καὶ μὲ τὸν ἀναμενόμενο ρυθμὸ αὔξησης τοῦ ἐθνικοῦ προϊόντος σὲ τρέχουσες τιμές.

Κύριο χαρακτηριστικὸ τῶν νομισματικῶν ἐξελίξεων τὸ 1981 ἦταν ἡ αὔξηση τῶν ἰδιωτικῶν καταθέσεων μὲ ἐτήσιο ρυθμό, ποὺ ἀπὸ τὸ πρῶτο κιόλας τρίμηνο ξεπερνοῦσε τὸ 30ο) ο. Ἡ αὐξημένη εἰσροὴ τῶν καταθέσεων στὸ τραπεζικὸ σύστημα ὁδήγησε διόγκωση τῆς ρευστότητας τῶν ἐμπορικῶν τραπεζῶν, ἡ ὁποία δὲν ἀπορροφήθηκε μὲ κατάλληλα μέτρα πολιτικῆς στὴν ἔκταση πού ἦταν ἀπαραίτητη γιὰ τὴν πραγματοποίηση τῶν στόχων τοῦ νομισματικοῦ προγράμματος.

ΤΕΛΟΣ



Ἡ Κινηματογραφικὴ Λέσχη Ρόδου ἀνακοινώνει στὰ μέλη καὶ τοὺς φίλους της ὅτι δὲν θὰ πραγματοποιήσει προβολὴ τὴν Παρασκευὴ 2'5.82.

Οἱ προβολὲς τῆς Λέσχης θὰ συνεχιστοῦν κανονικὰ ἀπὸ τὴν ἑπόμενη Παρασκευὴ 28.5.82 καὶ γιὰ ὅλη τὴ θερινὴ περίοδο.

...η απόδοση, η ασφάλεια, η μακροζωία της Γερμανικής Τεχνολογίας σέ Compact μορφή

Τά Compact Ἡλιακά Συστήματα τῆς Stiebel Eltron ἔχουν τίς ἴδιες προδιαγραφές μέ τά μεγάλα συστήματα τῆς Stiebel Eltron.
Ἁπλῶς εἶναι πιό «εὐέλικτα» καί τοποθετοῦνται εὔκολα.
Ἡ ἀπόδοση, ἡ ἀσφάλεια καί ἡ μακροζωία στά ἡλιακά συστήματα Stiebel Eltron ἔχουν ἀποδειχθεῖ μέ ἀναμφισβήτητα τέστς στίς ἐρήμους τῆς Ἀριζόνα τῶν ΗΠΑ κάτω ἀπό τίς πλέον δυσμενεῖς συνθῆκες καταπονήσεως. Τά ἡλιακά συστήματα Stiebel Eltron δίνουν ζεστό νερό ὄχι μόνον τό καλοκαίρι ἀλλά καί τόν χειμῶνα ἐπειδή οἱ συλλέκτες ἐκμεταλλεύονται καί τήν πιό χαμηλή ἀκτινοβολία ἡλίου.
Μᾶλλον χρειάζεστε κάτι περισσότερο ἀπό ἕνα ἁπλό ἡλιακό θερμοσίφωνα.
Χρειάζεστε ἡλιακό σύστημα Compact τῆς Stiebel Eltron. Χρειάζεστε τήν σιγουριά τῆς Γερμανικῆς Τεχνολογίας.

STIEBEL ELTRON

ΑΝΤΙΠΡΟΣΩΠΟΣ ΡΟΔΟΥ:

ΧΑΤΖΗΜΑΡΚΟΣ ΜΙΧΑΗΛ

ΚΑΝΑΔΑ 53
ΤΗΛ. 29411

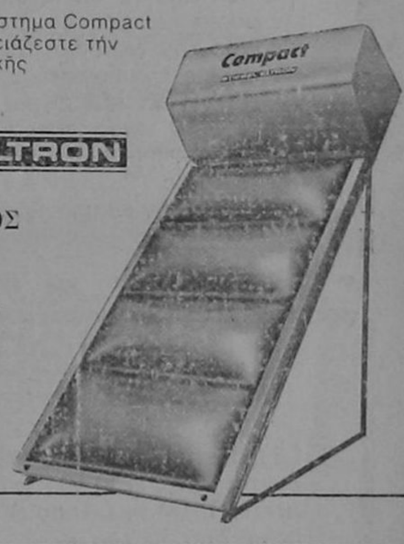



CORAL

Στη ζεστη και κοσμοπολιτικη γνωστη σας γωνια
CORAL σας περιμενει η ομορφοτερη
CAFETERIA και το ωραιοτερο SNACK-BAR
της Ροδου.
Προτιμηστε την και τις χειμωνιατικες
ωρες σας.

violeta-inerdec+graf

ΠΡΑΚΤΟΡΕΙΟΝ ΛΑΧΕΙΩΝ

ΠΡΟ - ΠΟ

Η ΠΗΓΗ ΤΗΣ ΤΥΧΗΣ

ΣΤΑΥΡΟΣ Α. ΜΟΝΤΑΝΟΣ

Θ. ΣΟΦΟΥΛΗ 145
ΤΗΛ. 26689 — 28655 — ΡΟΔΟΣ

ΚΑΘΕ ΠΑΡΑΣΚΕΥΗ ΤΟ ΠΡΑΚΤΟΡΕΙΟ ΜΑΣ ΔΙΑΝΥΚΤΕΡΕΥΕΙ

Kelvinator

● Η KELVINETOR ΞΑΝΑΓΥΡΙΖΕΙ ΣΤΗΝ ΑΓΟΡΑ ΤΗΣ ΡΟΔΟΥ ΦΕΡΝΟΝΤΑΣ ΜΑΖΙ ΤΗΣ ΤΗΝ ΤΕΛΕΙΟΤΗΤΑ ΚΑΙ ΤΗΝ ΚΟΜΨΟΤΗΤΑ ΤΩΝ ΠΡΟΪΟΝΤΩΝ ΤΗΣ ●
● ΕΓΓΥΗΣΗ ΓΙΑ ΤΗΝ ΑΓΟΡΑ ΣΑΣ Η ΠΟΛΥΧΡΟΝΗΠΕΙΡΑ ΤΗΣ KELVINETOR ●

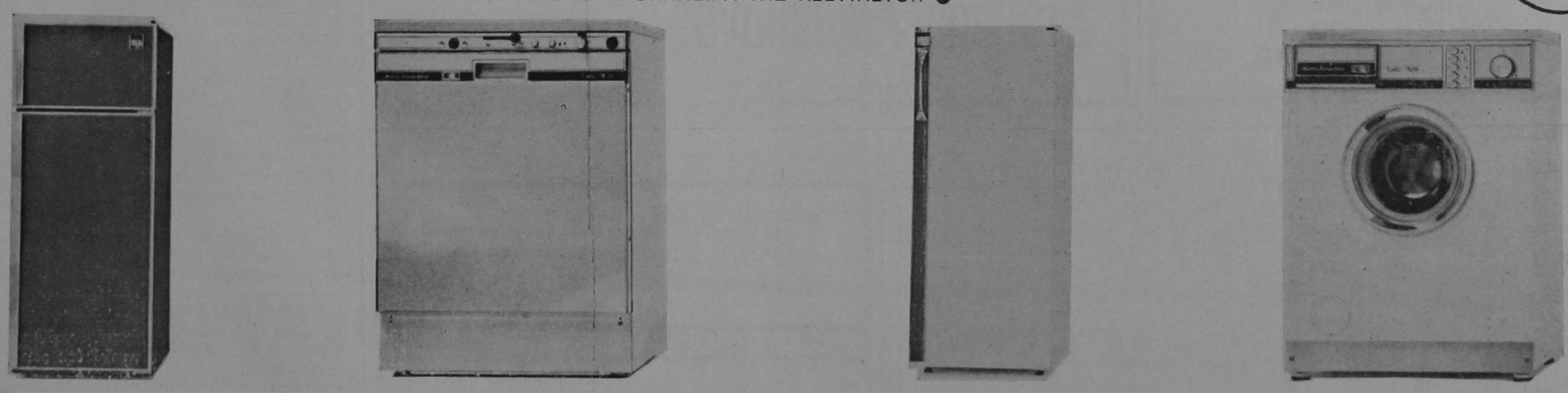

ΑΦΟΙ ΠΙΠΛΟΥΚΑ

Χ. Σελασιὲ 6 τηλ. 28866 - Πρωτογένους 8 τηλ. 25807

το νεο γραφειο τελετων - μνημοσυνων

ΣΑΣ ΓΝΩΡΙΖΕΙ ΟΤΙ:

Μπορεῖτε νά ἐξυπηρετηθεῖτε ὅλο τό 24ωρο στά τηλέφωνα 28901-21.496-2395 1

Ἐπιχείρηση Ο. Ε. Γεώργ. Ἀμερικάνος - Ἐμμ. Μπακαλούμας

εθνικο λαχειο

● ΚΥΚΛΟΦΟΡΕΙ Η ΝΕΑ ΕΚΔΟΣΗ ● ΠΡΩΤΟΣ ΛΑΧΝΟΣ

40.000.000 δρχ. (Σέ διπλή σειρά)

● ΠΡΩΤΗ ΚΛΗΡΩΣΗ 28 ΜΑΪΟΥ
ΕΘΝΙΚΟ ΛΑΧΕΙΟ
● ΕΞΗ ΚΛΗΡΩΣΕΙΣ ΜΕ ΠΟΛΛΑ ΚΕΡΔΗ ●

FRANCE LINGERIE

Ἡ ἔκπληξη τῆς ἐποχῆς καί τῆς μοντέρνας γυναίκας

Μία Μπουτίκ πού ἐξυπηρετεῖ ἀποκλειστικά τήν καλαισθησία σας.
Ὅ,τι φοριέται μέσα στό σπίτι ἐσώρουχα, νυχτικά, ρόμπες, τῶν καλυτέρων παρισινῶν οἴκων μόδας καί ὄχι μόνον μόδας ἀλλά καί
ΥΨΗΛΗΣ ΠΟΙΟΤΗΤΟΣ
* Ἐσώρουχα: BARBARA — DIM — CHANTELLE PARIS
* Νυχτικά καί ρόμπες: LINGELOR — NEYRET — FRANCE LINGERIE
* Καλσόν: ARMA — DIM

Μία ἐκλογή Γαλλικῆς φαντασίας
Γενικαί εἰσαγωγαί:
ΟΔ. ΠΑΠΑΠΑΝΑΓΙΩΤΗΣ
ΟΔΟΣ ΒΑΣ. ΣΟΦΙΑΣ 48
ΡΟΔΟΣ

Μεγάλη ἐκδρομή στήν Ἰταλία
Ἐπίσκεψη Ρώμης Βενετίας 11)18-6-82
Δρχ. 36.800

Ἐλᾶτε μαζί μας νά δεῖτε τίς ὁμορφιές τῆς Ἰταλίας μέ ἐκδηλώσεις πού θά λάβουν χώραν ἀπό τίς ΛΙΟΝΕΣ τῆς ΡΩΜΗΣ καί νά ψωνίσετε ἀπό τήν φθηνώτερη πρωτεύουσα τῆς Εὐρώπης.

Ἀναχώρηση 11.6.82 καί ἐπιστροφή 18.6.82. Ἡ ἐκδρομή προβλέπει 1) 4ήμερο παραμονή στήν ΡΩΜΗ ἀπό 11—15.6.82 καί ἐπίσκεψη τῶν ἀξιοθεάτων τῆς ΡΩΜΗΣ. 2) Παραμονή εἰς Ξενοδοχεῖο Β΄ Θέσεως μέ πρωινόν. 3) Ὁλοήμερος ἐκδρομή στήν ΝΑΠΟΛΗ μέ ἐπίσκεψη ΚΑΠΡΙ καί ΣΟΡΕΝΤΟ καί γεῦμα καθ' ὁδόν. 4) Παραμονή εἰς BENETIAN εἰς Ξενοδοχεῖον Β΄ Κατηγορίας μέ πρωινόν. 5) Ἐκδρομή στό MURANO) TORCELLO ὅπου κατασκευάζονται τά περίφημα κρύσταλλα MURANO. 6) Ἕνα νυκτερινό περίπατο Σερενάτα μέ τίς περίφημες γόνδολες τῆς ΒΕΝΕΤΙΑΣ καί κιθάρα. 7) Ἀεροπορικά εἰσιτήρια ΡΟΔ) ΒΕΝ) ΡΟΔ τουριστική θέση. 8) Μεταφορές εἰς τά ἀεροδρόμια ἐξωτερικοῦ ἀπό ἀεροδρόμ.) Ξενοδ. καί τάνάπαλιν.

Θέσεις περιορισμένες. Ἐγγραφές ἀμετάκλητα μέχρι 30.5.82.
Εἰσιτήρια — Πληροφορίες
Πρακτορεῖον «ΕΡΥΘΡΑ ΘΑΛΑΣΣΑ»
Ἀμερικῆς 11—13. Τηλ. 27721 — 22460 — 22683.

ΚΕΝΤΡΙΚΟΣ ΣΥΛΛΟΓΟΣ
ΚΑΣΤΕΛΛΟΡΙΖΙΩΝ ΡΟΔΟΥ
«Ο ΜΕΓΙΣΤΕΥΣ»

Μεγάλη ἐκδρομή προσκύνημα εἰς Καστελλόριζο

23.5.82 ΛΟΓΩ ΕΟΡΤΗΣ ΠΟΛΥΟΥΧΟΥ ΤΟΥ ΝΗΣΙΟΥ

Ὁ Σύλλογός μας σέ συνεργασία μέ τήν ΔΑΝΕ ὀργανώνει μεγάλη ἐκδρομή στό Καστελλόριζο τήν ΚΥΡΙΑΚΗ 23.5.82 μέ τό πολυτελές F)B «ΚΑΜΙΡΟΣ» διά νά πανηγυρίσουμε τήν μνήμη τοῦ Ἁγίου Κωνσταντίνου, πολυούχου τοῦ Νησιοῦ μας.

Ἡ τιμή τοῦ εἰσιτηρίου ἔχει καθορισθεῖ δρχ. 1.000 κατ' ἄτομον καί διά παιδιά καί μαθητάς δρχ. 500. Χορός, διασκέδασις στό πλοῖο ἀπό τήν ὀρχήστρα πού θά μᾶς συνοδεύει.

Ἀναχώρηση ἀπό Ρόδο 08.00.
Ἀναχώρηση ἀπό Καστελλόριζο 20.00.
Εἰσιτήρια — Πληροφορίες
1) Πρακτορεῖον «ΕΡΥΘΡΑ ΘΑΛΑΣΣΑ» Τηλ. 27721 (Κον Καϊλλῆ).
2) Πρακτορεῖον «ΑΡΓΩ» Τηλ. 20762 (Κον Παπαθανάση)
3) Πρακτορεῖον «ΣΠΑΡΤΑ» Τηλ. 20355 (Κον Σπάρταλη)
4) Πρακτορεῖον «ΚΑΚΑ» Τηλ. 24260 (Κον Κακά)
5) Πρακτορεῖον «ΔΑΝΕ» Τηλ. 26096.

ΕΚ ΤΟΥ ΣΥΜΒΟΥΛΙΟΥ

● ΔΙΑΤΗΡΕΙΤΑΙ ΤΑ ΠΕΖΟΔΡΟΜΙΑ ΚΑΘΑΡΑ ΕΙΝΑΙ ΠΡΟΕΚΤΑΣΗ ΤΟΥ ΣΠΙΤΙΟΥ ΜΑΣ

ΔΗΜΟΣ ΡΟΔΟΥ

Τό Δάσος εἶναι ἡ πηγή τῆς ζωῆς μας
Ἄς προστατέψουμε ὅ,τι ἀπόμεινε
Ἄς ἐκτείνουμε τήν ἐπικράτειά του
Ἄς πληθύνουμε τούς φίλους του

ΝΟΙΚΟΚΥΡΕΣ,
● Η ΚΑΘΑΡΙΟΤΗΤΑ ΕΙΝΑΙ Η ΜΙΣΗ ΑΡΧΟΝΤΙΑ
● Η ΚΑΘΑΡΙΟΤΗΤΑ ΕΙΝΑΙ ΥΓΕΙΑ
● Η ΚΑΘΑΡΙΟΤΗΤΑ ΤΗΣ ΠΟΛΗΣ ΜΑΣ ΕΙΝΑΙ ΚΑΘΗΚΟΝ ΚΑΘΕ ΡΟΔΙΤΗ ΚΑΙ ΡΟΔΙΤΙΣΣΑΣ

ΔΗΜΟΣ ΡΟΔΟΥ

Ἡ «ΕΝΗΜΕΡΩΣΗ» καί ἡ κυκλοφορία της

Η ΚΑΘΗΜΕΡΙΝΗ ἐξάντληση τῶν φύλλων τῆς «Ε» ἀπό τά περίπτερα, ἀνεβάζουν τήν κυκλοφορία καί μᾶς δίνουν τή δύναμη νά συνεχίσουμε τόν δημοσιογραφικό μας ἀγώνα παρά τίς ὅποιες ἀντιξοότητες πού ἀντιμετωπίζουμε.

ΓΙΑ ΤΟΝ καλύτερο ὅμως ἐφοδιασμό τῶν περιπτέρων παρακαλοῦμε θερμά τούς φίλους ἀναγνῶστες μας νά ἐπικοινωνοῦν τηλεφωνικά μαζί μας (28735 πρωί — 29211 ἀπόγευμα - βράδυ), ὅταν διαπιστώνουν ἔλλειψη τῆς «Ε» γιά νά μᾶς ἐνημερώνουν σχετικά.

COCTAIL PLAST

* ΜΟΝΤΕΡΝΟΙ ΕΞΟΠΛΙΣΜΟΙ:
● ΞΕΝΟΔΟΧΕΙΩΝ
● ΕΣΤΙΑΤΟΡΙΩΝ
● ΜΠΑΡ
● ΝΑΙΤ ΚΛΑΜΠ

ΕΙΔΗ ΑΠΑΡΑΙΤΗΤΑ
ΓΙΑ ΚΑΘΕ ΞΕΝΟΔΟΧΕΙΟ — ΜΠΑΡ

Παγομηχανές Βελγίου — Παγοθραῦστες Ἀμερικῆς — Δασομετρητές Ποτῶν — Πλυντήρια ποτηριῶν Δυτ. Γερμανίας — Μπρελόκ Ξεν) χείων (μεταλλικά — πλαστικά — Ἐνδεικτικές πινακίδες μέ τήν φίρμα σας — Πλαστικοί Ἀναδευτῆρες ποτῶν μέ τήν φίρμα σας — Πλαστικό σουβέρ Ποτῶν μέ τήν φίρμα σας — Κρεμάστρες μέ τήν φίρμα σας — Μαγιμουδάκια — ἀμπρελίτσες — σημαιῖτσες — ἥλιοι — παγωνάκια — ἀναδευτῆρες ποτῶν καμηλοπάρδαλη κι ἄλλα εἴδη ντεκόρ ποτῶν.

ΑΚΟΜΑ: Ὅλα τά εἴδη ποτηριῶν — χαρτοπετσέτες πολυτελείας — διακοσμητικά εἴδη — τασάκια — ἀνθοδοχεῖα · εἰδικά ποτήρια μπύρας — εἰδικός φυσικός χυμός λεμονιοῦ.

— ΚΕΡΑΣΑΚΙ ΜΑΡΑΣΚΙΝΟ ΣΕΡΙ

ΓΕΝΙΚΟΣ ΑΝΤΙΠΡΟΣΩΠΟΣ
ΔΩΔΕΚΑΝΗΣΟΥ — ΕΜΠΟΡΙΑ

Σταῦρος Λαμπριανός

ΛΟΧΑΓΟΥ ΦΑΝΟΥΡΑΚΗ 28 — ΤΗΛ. 29.309

ΤΡΙΘΕΡΜ

ΤΟ ΠΡΩΤΟ ΟΝΟΜΑ
ΣΤΟΥΣ ΗΛΙΑΚΟΥΣ ΘΕΡΜΟΣΙΦΩΝΕΣ

Οἱ ἡλιακοί θερμοσίφωνες ΤΡΙΘΕΡΜ κατασκευάζονται στήν Ἑλλάδα μέ LICENSE τῆς Ἑταιρείας SIAM τοῦ Ἰσραήλ ὅπου ἔχουν ἐφαρμογή πάνω ἀπό 20 χρόνια.
Εἰδικά, τό κατασκευασμένο πρότυπό μας μετρήθηκε γιά τήν ἀπόδοσή του στό παγκοσμίως γνωστό καί φημισμένο WEIZMANN INSTITUTE OF SCIENCE (ISRAEL)

10 χρόνια ἐγγύηση

ΓΙΑ ΠΛΗΡΟΦΟΡΙΕΣ
ΤΗΛ. 26270 — 22914
Νικ. Χαλκίτης

ΜΙΚΡΕΣ ΑΓΓΕΛΙΕΣ

ΕΝΟΙΚΙΑΣΕΙΣ

● ΕΝΟΙΚΙΑΖΕΤΑΙ μονο κατοικία ἑνός δωματίου, κουζίνας καί τουαλέτας μέ κῆπο.
Πληροφορίες τηλ. 24966.

● ΕΝΟΙΚΙΑΖΕΤΑΙ δωμάτιο ἐπιπλωμένο μέ λουτρόκαμπινέ.
Πληροφορίες τηλ. 24966.

● ΕΝΟΙΚΙΑΖΕΤΑΙ ἀποθήκη ἐπί τῆς ὁδοῦ Κοδριγκτῶνος, κατάλληλη γιά ὁποιαδήποτε χρήση μέ ράμπα εἰσόδου ὀχημάτων.
Πληροφορίες στά τηλέφωνα 29240, ὥρες γραφείου — 27675.

* ΕΝΟΙΚΙΑΖΟΝΤΑΙ ἀποθῆκες στό ΤΖΕΝΙΟ.
Πληροφορίες στό τηλ. 27082.

ΠΩΛΗΣΕΙΣ ΑΚΙΝΗΤΩΝ

● ΠΩΛΟΥΝΤΑΙ παρά Κτηματομεσιτικοῦ Γραφείου ἀκίνητα σέ τιμές πού ξαφνιάζουν.
— Κατοικίαι ἀπό 14.000 ἀνά τ.μ. τελειωμέναι.
— Καρά γιαπί ἀπό 14.000 ἀνά τ.μ.
— Κτήματα ἀπό 50 δρχ. ἀνά τ.μ.
— Οἰκόπεδα ἀπό 2.500 ἀνά τ.μ. μέ ἄδεια ἤ ὄχι.
ΠΡΟΛΑΒΕΤΕ στά τηλέφωνα 23684 — 20198.

● ΠΩΛΟΥΝΤΑΙ τά κάτωθι ἀκίνητα:
1) Παραλιακή ἔκτασις 9.500 στρέμματα ἐπί ἐπαρχιακῆς ὁδοῦ, πλησίον τοῦ ἀεροδρομίου στήν Κάρπαθο. Εὐκολίες πληρωμῆς. Τηλέφ. 20619 — 26442.
2) Πωλοῦνται οἰκόπεδα κεντρικά στήν πόλη τῆς Καρπάθου, κατάλληλα γιά κατοικίες, καταστήματα κ.λπ. Εὐκολίες πληρωμῆς. Τηλέφ. 20619 — 26442.

● ΠΩΛΕΙΤΑΙ κατάστημα δίσκων - κασέτων ἤ παραχωρεῖται σέ τιμή εὐκαιρία. Πλάτωνος 8 τηλ. 23749, Παλαιά Ἀγορά.

● ΠΩΛΕΙΤΑΙ στήν ΕΚΑΛΗ ΑΘΗΝΩΝ ἰδιόκτητη διόροφος βίλλα, ὁλόκληρος ἤ μερικῶς. Συνολική κατοικίσιμος ἐπιφάνεια 530 μ2. Κεραμιδωτά, Πέτρινα στοιχεῖα, Μεγάλες ταράτσες, ὀρθολογιστική διαρρύθμιση ἐσωτερικῶν χώρων. Κάθε ὄροφος ἀνεξάρτητος. Πρόβλεψις ἐνοποιήσεως ἐσωτερικῶς. Τζάκι σέ κάθε ὄροφο. Μονοσωλήνιο σύστημα θερμάνσεως. Μόνωσι δαπέδων, τοίχων καί ὀρόφων. Κῆπος μέ πεῦπα 800 μ2. Συνολική ἐπιφάνεια οἰκοπέδου 1.020 μ2.
Τηλέφωνον: 01 9755390 Ἀπό 9 π.μ. — 11 π.μ. καί 4 μ.μ. — 9 μ.μ.

* ΠΩΛΕΙΤΑΙ διαμέρισμα ἡμιτελές στή περιοχή Ἰξιά Ρόδου — τηλ. 29847, ὥρες 18.00—20.00.

ΖΗΤΟΥΝ ΥΠΑΛΛΗΛΟΥΣ

● ΖΗΤΕΙΤΑΙ Μάγειρας γιά τό ἐστιατόριο τῆς Παλιᾶς Πόλης ἐπί τῆς Ὀρφέως 24.
Πληροφορίες ἐντός ἤ στό τηλέφωνο 22695.

● ΖΗΤΕΙΤΑΙ δεσποινίς ἤ κυρία πού νά γνωρίζει τουλάχιστον Ἀγγλικά γιά νά ἐργασθεῖ σέ κατάστημα Γουναρικῶν' ὄχι σάν πωλήτρια.
Πληροφορίες στά τηλ. 25544 — 24900, ὥρες πρωινές.

ΖΗΤΟΥΝ ΕΡΓΑΣΙΑ

● ΗΛΕΚΤΡΟΣΥΓΚΟΛΛΗΤΗΣ — ὀξυγονοκόπτης, ζητᾶ ἀνάλογη ἐργασία.
Πληροφορίες τηλ. 22785, Νίκος.

ΔΙΑΦΟΡΑ

● ΠΩΛΕΙΤΑΙ αὐτοκίνητο FIAT 1300 σέ ἄριστη κατά Τηλέφωνο 24846 — 22288

● ΟΥΖΟ καί κρασί Σάμου Οὔζο κρασί Μπράντυ καί λοιπά προϊόντα. Βότρυς. Κρασί Κύπρου. Κρασί Ἱσπανίας. Τσέρρυ.
Ἅπαντα ἐκλεκτά προϊόντα εἰς τό κατάστημα:
ΝΙΚΗΤΑ ΚΑΡΑΚΑΤΣΑΝΗ Παπάγου 12 τηλ. 24184.

● Ἡ Κα ΣΟΥΛΤΑΝΗ ΜΑΡΓΑΡΙΤΑ, Πτυχιοῦχος Φιλοσοφικῆς Σχολῆς, παραδίδει εἰς οἰκίαν της (Πάροδος Ἄννης Μαρίας 110), ἰδιαίτερα μαθήματα Ἀρχαία — Νέα — Ἱστορία, εἰς μαθητάς Γυμνασίου — Λυκείου.
Πληροφορίες στό τηλέφ. 28931.

□ ΝΕΟΣ πού σπούδασε στή Γερμανία, παραδίδει μαθήματα Γερμανικά.
Πληροφορίε τηλ. 23242.

* ΥΠΑΛΛΗΛΟΣ ΥΠΑ ζητεῖ γιά μόνιμη ἐνοικίαση εὐρύχωρη γκαρσονιέρα ἤ διάρι μέσα στή πόλη.
Πληροφορίες στό τηλέφ. 27.189.



● ΜΑΘΗΤΕΣ ΚΑΙ ΜΑΘΗΤΡΙΕΣ,
ΔΙΑΤΗΡΕΙΤΕ ΤΗΝ ΠΟΛΗ ΜΑΣ ΚΑΘΑΡΗ
* Η ΡΟΔΟΣ ΕΙΝΑΙ ΔΙΚΗ ΣΑΣ

ΔΗΜΟΣ ΡΟΔΟΥ

Ἀνακοίνωση

ΝΑΥΤΙΛΙΑΚΗ ΕΤΑΙΡΙΑ ΛΕΣΒΟΥ
F)B «ΟΜΗΡΟΣ» — F)B «ΑΛΚΑΙΟΣ»

Γνωρίζομεν εἰς τό ἐπιβατηγόν κοινόν ὅτι ἀπό τήν ΤΡΙΤΗΝ 23.2.82, τά δρομολόγια τῶν πλοίων τῆς ἑταιρίας μας εἰς τήν γραμμήν Δωδεκανήσου διαμορφοῦνται ὡς ἑξῆς:

— F)B «ΑΛΚΑΙΟΣ» : ΤΡΙΤΗΝ διά ΚΩ) ΚΑΛ.) ΛΕΡΟ) ΠΑΤΜΟ) ΠΕΙΡΑΙΑ, ὥρα 12.00.—
— F)B «ΑΛΚΑΙΟΣ»: ΠΕΜΠΤΗΝ διά ΚΩ) ΚΑΛ.) ΛΕΡΟ) ΠΑΤΜΟ) ΠΕΙΡΑΙΑ, ὥρα 12.00.—
— F)B «ΟΜΗΡΟΣ»: ΣΑΒΒΑΤΟΝ διά ΚΩ) ΚΑΛ.) ΛΕΡΟ) ΠΑΤΜΟ) ΠΕΙΡΑΙΑ, ὥρα 12.00.—

ΕΙΣΙΤΗΡΙΑ — ΠΛΗΡΟΦΟΡΙΕΣ:
Πρακτ. «ΕΡΥΘΡΑ ΘΑΛΑΣΣΑ»
Ἀμερικῆς 11—13, Τηλ. 27721 - 22460 - 22683

Κυκλοφορεῖ
«ΠΡΟΣ ΓΗΙΝΟΥΣ»
Ποιητική συλλογή
Βάσου Χατζηπαπᾶ
Ρόδος 1982

Χαριστε δῶρα ἀξιας

ΑΝ θέλετε νὰ χαρίσετε ἕνα δῶρο μὲ πραγματικὴ ἀξία καὶ νὰ μείνει μιὰ γιὰ πάντα στὰ χέρια τοῦ ἀγαπημένου σας προσώπου ἢ ἀκόμα καὶ στὸν ἑαυτό σας, διαλέξτε ἕνα ἀπὸ τὰ τόσα βιβλία τοῦ Βιβλιοπωλείου

ΓΕΡΑΣΙΜΟΥ ΒΙΔΙΝΙΩΤΗ

Στοὰ Τσουβαλᾶ καὶ Ἐθν. Μακαρίου 24

Τηλ. 22831 — Ρόδος

ΠΛΟΥΣΙΑ συλλογὴ βιβλίων:

* ΛΟΓΟΤΕΧΝΙΚΑ

* ΕΠΙΣΤΗΜΟΝΙΚΑ

* ΕΓΚΥΚΛΟΠΑΙΔΙΚΑ



ἄνθη

ΝΑΡΚΙΣΟΣ

ΡΟΔΟΣ-100 μαγαζιὰ

ΤΗΛΕΦΩΝΟΝ 20980

Μιὰ σπάνια ἔκθεση μὲ φυτὰ καὶ λουλούδια γιὰ στιγμὲς ποὺ ξεχωρίζουν

Σᾶς καλοῦμε στὴ γνωστή σας Ἀποθήκη

ΠΑΡΑΛΛΗΛΑ ΑΝΝΗΣ ΜΑΡΙΑΣ ΚΑΙ ΑΓΙΟΥ ΙΩΑΝΝΟΥ

ΓΙΑ ΧΙΛΙΑΔΕΣ ΝΕΟ ΕΜΠΟΡΕΥΜΑ ΟΠΟΥ ΦΕΡΑΜΕ ΚΑΙ ΜΕ ΤΙΜΕΣ '50ο) ο ΕΠΙ ΤΩΝ ΑΝΑΓΡΑΦΟΕΝΩΝ ΤΙΜΩΝ.

Η ΑΠΟΘΗΚΗ ΘΑ ΕΙΝΑΙ ΑΝΟΙΚΤΗ ΚΑΘΕ ΔΕΥΤΕΡΑ — ΤΡΙΤΗ ΚΑΙ ΠΑΡΑΣΚΕΥΗ.



PALAZZO DI ROMA IMAGE STUDIO

ΤΙΣ ΤΕΛΕΥΤΑΙΕΣ δημιουργίες τῶν καταστημάτων PALAZZO DI ROMA ποὺ ξεχωρίζουν ἤδη στὸ χῶρο τῆς μόδας τοῦ παπουτσιοῦ καὶ φιλοδοξοῦν νὰ ἐπιβάλουν τὴ μόδα αὐτή, προσφέρουν τὰ ὁμώνυμα καταστήματα ποὺ βρίσκονται —ποῦ ἀλλοῦ;— στὴ Ρόδο.

ΨΩΝΙΖΕΤΕ ΚΑΙ ΜΕ ΤΙΣ ΠΙΣΤΩΤΙΚΕΣ ΣΑΣ ΚΑΡΤΕΣ

Η ΠΟΙΟΤΗΤΑ, ἡ πρωτοτυπία σὲ χρώματα καὶ σχέδια καὶ τὰ ἄριστα ὑλικὰ δείχνουν τὴ διάθεση τοῦ δημιουργοῦ τους νὰ δώσει μιὰ πρωτοποριακὴ θέση στὸ ἑλληνικὸ παπούτσι διεθνῶς.

ΣΗΜ.: ΤΩΡΑ ΚΑΙ ΠΑΙΔΙΚΑ ΠΑΠΟΥΤΣΙΑ ΓΙΑ ΤΟΥΣ ΜΙΚΡΟΥΣ ΜΑΣ ΦΙΛΟΥΣ.

ΚΕΝΤΡΑ ΜΟΔΑΣ

28ης Ὀκτωβρίου 20
τηλ. 20400
Δημ. Θεοδωράκη 25

Ἀνακοίνωση

ΔΑΝΕ

F)B ΚΑΜΙΡΟΣ

Ἀνακοινοῦται ὅτι καθ' ὅλη τὴν θερινὴ περίοδο τὸ πλοῖο μας «Κάμιρος» θὰ ἐκτελεῖ τὰ κάτωθι δρομολόγια:

* ΑΠΟ ΡΟΔΟΝ: ΔΕΥΤΕΡΑ — ΤΕΤΑΡΤΗ — ΠΑΡΑΣΚΕΥΗ ὥρα 12.00.
* ΑΠΟ ΠΕΙΡΑΙΑ: ΤΡΙΤΗ — ΠΕΜΠΤΗ — ΣΑΒΒΑΤΟ ὥρα 13.00.

Σὲ ὅλα τὰ δρομολόγια θὰ προσεγγίζει στὰ λιμάνια ΚΩ — ΚΑΛΥΜΝΟ — ΛΕΡΟ — ΠΑΤΜΟ.

ΤΑ ΔΩΔΕΚΑΝΗΣΑ ΚΑΙ ΤΑ ΠΑΛΛΗΚΑΡΙΑ ΤΟΥΣ

☛ Συνέχεια ἀπὸ τὴ σελίδα 1

ρίσαμε πάλι στὴ βάση μας. Στὸ Ξερὸ Κύπρου. Πέντε χρόνια ζούσαμε μὲς τὴ φωτιά. Τέλος μᾶς ἀποστράτευσαν καὶ γύρισα στὴ Σύμη.

Μάλιστα, νομίζαμε ὅτι τώρα ποὺ τελείωσε ὁ Πόλεμος θὰ τρώγαμε μὲ χρυσὰ κουτάλια. Ἀλλὰ χάσαμε καὶ τὰ τενεκεδένια. Οἱ Σύμμαχοι μᾶς πούλησαν. Γιὰ πέντε χρόνια ὑπηρεσία δὲν πῆρα οὔτε σύνταξη, οὔτε ἀναγνώρισαν τὸ ἔργο μου. Οὔτε τὴν θαλάσσια ὑπηρεσία, γιὰ νὰ μπορέσω νὰ πάρω γρηγορότερα σύνταξη. Μάλιστα, πλήρωσα τὸ 1970 28.000 δρχ. γιὰ νὰ ἐξαγοράσω τὴν ἰταλικὴ ναυτικὴ προϋπηρεσία.

Ἐμεῖς πάντως πολεμήσαμε γιὰ τὴ λευτεριὰ τῆς πατρίδας μας.

*

(ΣΗΜ. Τὴν ἀναδημοσίευση τοῦ κειμένου καὶ ὅσων θὰ ἐπακολουθήσουν δὲν ἐπιτρέπουμε.)

ΓΙΑΝΝΗΣ ΚΑΛΑΦΑΤΑΣ

ΜΗΝ ΠΕΡΙΜΕΝΕΙΣ...

...Να φθηνήνουν τα αυτοκίνητα
...Η βενζίνη συνεχώς ακριβαίνει

ΠΑΡΕ ΕΝΑ

Pony

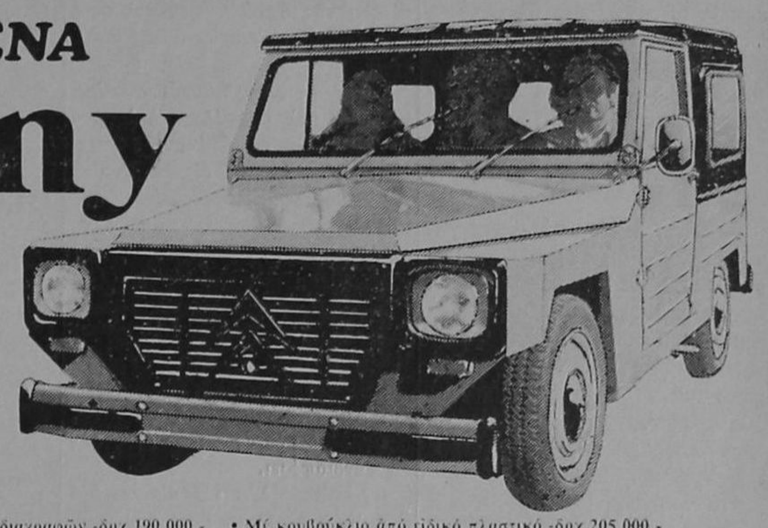

VAN & CARAVAN 5 ΘΕΣΕΩΝ

• Μὲ τέντα στρατιωτικῶν προδιαγραφῶν -δρχ.190.000.- • Μὲ κουβούκλιο ἀπὸ εἰδικὸ πλαστικὸ -δρχ.205.000.-
• Μὲ μικρὴ προκαταβολὴ καὶ 24 μην.δόσεις • Μὲ κατανάλωση μόνο 5,6 λίτ./100 χλμ. • Μὲ πάμφηνα ἀνταλλακτικά

Pony....μια για παντα

Pony CITROËN

ΑΠΟΚΛΕΙΣΤΙΚΟΙ ΑΝΤΙΠΡΟΣΩΠΟΙ ΔΩΔΕΚΑΝΗΣΟΥ
Δ. Μ. ΚΑΡΑΓΙΑΝΝΗΣ — Α. ΧΑΤΖΑΝΤΩΝΗΣ
Καποδιστρίου 15 — ΤΗΛ. 22608

Στεῖλτε γιουνισεύχές μέ κάρτες τῆς unicef



ἡ εὐτυχία εἶναι δικαίωμα κάθε παιδιοῦ

Ὀνοματεπώνυμον.....
Διεύθυνση.....
Πόλις.....
Παρακαλῶ νὰ μοῦ στείλετε τὰ ἐνημερωτικὸ φυλλάδιο γιὰ τὶς κάρτες τῆς unicef 1981

Ἑλληνικὴ Ἐπιτροπὴ γιὰ τὴν unicef
Ξενίας 1 Ἀθήνα 611
τηλ. 7784223 & 7783208

Αὐτὴ ἡ καταχώρηση εἶναι μιὰ γενναιόδωρη προσφορὰ στὴν unicef ἀπὸ αὐτὴ τὴν ἐφημερίδα.

Ἐκδρομὴ στὴ Χάλκη-Τῆλο μὲ τὸ Ἰπτάμενο Μαριλένα

Τὴν Κυριακὴ 23 Μαΐου διοργανώνουμε ἐκδρομὴ γιὰ νὰ ἀπολαύσετε ὁλόκληρη τὴν ἡμέρα τὰ 2 ὡραῖα μας νησάκια.

Ἀναχώρηση ἀπὸ Μανδράκι ὥρα 08.00. Ἐπιστροφὴ στὴ Ρόδο 20.00.

Πληροφορίες στὰ πρακτορεῖα, Ξενοδοχεῖα καὶ στὸ κεντρικὸ πρακτορεῖο ΙΩΑΝΝΟΥ ΚΟΥΡΟΥ, Γαλλίας 16 τηλ. 22400.

Περίληψη

Δυνάμει τῆς ἀπὸ 3.5.1982 ἀδείας τοῦ κ. Εἰσηγητοῦ πτωχεύσεων τοῦ Πολυμελοῦς Πρωτοδικείου Ρόδου ὡρίσθησαν χρονολογίαι ἐκποιήσεως ἐν ἰδιωτικῷ πλειστηριασμῷ παρὰ τοῦ συνδίκου τῆς πτωχεύσεως τῆς ἐν Ρόδῳ ἑδρευούσης ὁμορρύθμου ἑταιρίας ὑπὸ τὴν ἐπωνυμίαν «ΜΙΧΑΗΛ ΧΑΡΑΛΑΜΠΑΚΗΣ ΚΑ ΙΣΙΑ» διαφόρων ἠλεκτρικῶν εἰδῶν, οἷον ψυγεῖον, ἠλεκτρικαὶ τηλεοράσεις, στερεωφωνικὰ συγκροτήματα, ἐπαγγελματικὸν πλυντήριον, αἱ 23.5.1982 καὶ 30.5.1982 ἡμέρα Κυριακὴ καὶ ἀπὸ ὥρας 9 π.μ. ἕως 12 μ. ἐν τῇ ἐν Ρόδῳ καὶ ἐπὶ τῆς ὁδοῦ Πριγκιπίσσης Ἀλεξίας (Περιοχὴ ἑπτὰ χουρμαδιῶν) ὑπογείῳ ἀποθήκῃ. Πληροφορίαι παρὰ τοῦ ὁριστικοῦ συνδίκου Μιχαὴλ Καταβενάκη, ἐν Ρόδῳ καὶ ἐπὶ τῆς ὁδοῦ Ἐθελοντῶν Δωδεκανήσου ἀριθ. 29 τηλέφωνον 25.314.

Ἐν Ρόδῳ τῇ 3.5.1982

Ὁ Ὁριστικὸς Σύνδικος
ΜΙΧΑΗΛ ΚΑΤΑΒΕΝΑΚΗΣ

μὲ τὴν ἄδειά σας...τώρα καὶ πετρελαιοκίνητο

Land Rover

(ΓΙΑ ΑΓΡΟΤΙΚΟ)

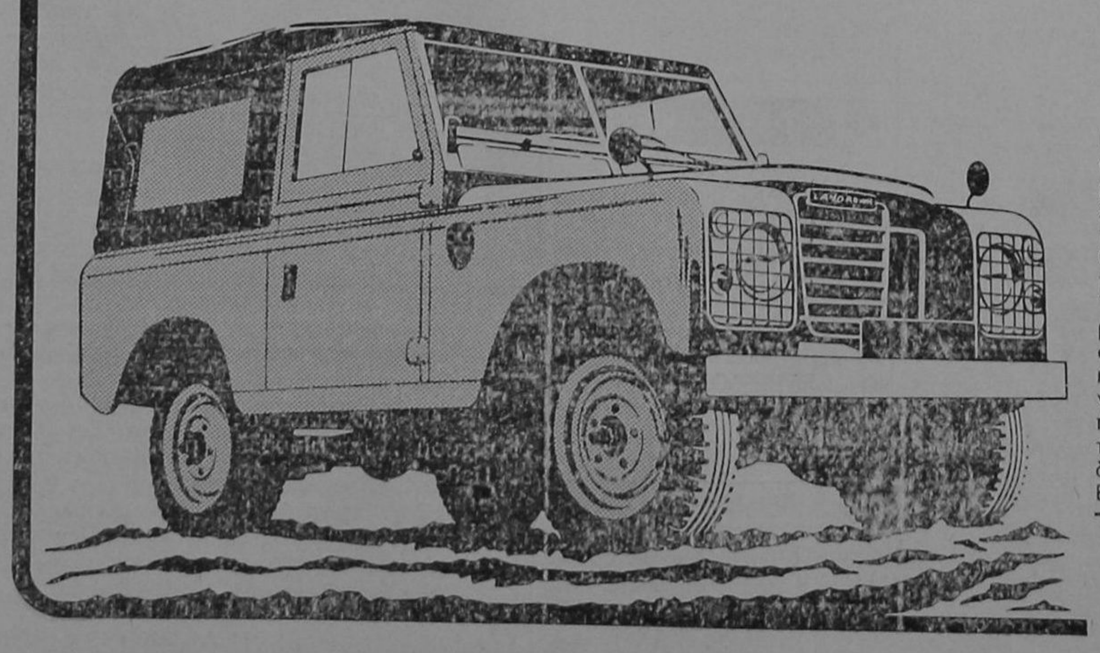

Land Rover, τὸ μοναδικό. Τὸ μοναδικὸ στὸν κόσμο αὐτοκίνητο ποὺ ἀξιοποιεῖται μὲ τόσο πολλοὺς τρόπους.

Σὲ 65 χῶρες, τὸ Land Rover χρησιμοποιεῖται σὰν ὄχημα στρατιωτικό, ἀστυνομικό, θωρακισμένο, νοσοκομειακό, ἀκόμα καὶ πυροσβεστικό.

Ἀγρότες, γεωπόνοι, ἐργολάβοι κινοῦνται μ' αὐτὸ καὶ δουλεύουν μαζί του στὸ χωράφι ἢ στὸ ἐργοτάξιο. Ἐξερευνητές, κυνηγοὶ καὶ ψαράδες ταξιδεύουν ἄνετα στοὺς μεγάλους δρόμους, περνοῦν χαντάκια καὶ ποτάμια, σκαρφαλώνουν σὲ μέρη ἀπρόσιτα, ἐκεῖ ποὺ κανένα ἄλλο μεταφορικὸ μέσο δὲν μπορεῖ νὰ φτάσει.

Εἶναι ἕνα προνόμιο ποὺ δύσκολα περιγράφεται τὸ νάσαι κάτοχος ἑνὸς Land Rover. Τώρα, γιὰ πρώτη φορὰ στὴν Ἑλλάδα, εἰσάγουμε ἀπὸ τὴν Ἀγγλία καὶ πετρελαιοκίνητα Land Rover. Τὸ κοντὸ L/R 88 καὶ τὸ L/R 109, μὲ μακρύτερο μεταξόνιο. Ὅλα μποροῦν νὰ παραδοθοῦν, ἀνάλογα μὲ τὴ χρήση, μὲ P.T.O., σύστημα ἀναρτήσεως 3 σημείων γιὰ κάθε καλλιέργεια, μὲ καρότσα ἁπλῆ ἢ ἀνατρεπόμενη, μικρὴ ἢ μεγάλη, ἀνοικτὴ ἢ κλειστὴ (μεταλλικὴ ἢ ἀπὸ ὕφασμα).

Κενταυρος α.ε.
ΑΘΗΝΑ: ΙΕΡΑ ΟΔΟΣ 131 - ΤΗΛ. 346 7201
ΑΝΤΙΠΡΟΣΩΠΟΙ ΣΕ ΟΛΕΣ ΤΙΣ ΠΟΛΕΙΣ ΤΗΣ ΕΛΛΑΔΟΣ

ΑΠΟΚΛΕΙΣΤΙΚΟΙ ΑΝΤΙΠΡΟΣΩΠΟΙ ΔΩΔΕΚΑΝΗΣΟΥ
Δ. Μ. ΚΑΡΑΓΙΑΝΝΗΣ — Α. ΧΑΤΖΑΝΤΩΝΗΣ
Καποδιστρίου 15 — ΤΗΛ. 22608

Κάθε Πέμπτη...

Ὁ «ΑΧΙΝΟΣ» σχολιάζει

— ΑΓΓΛΟΙ εἰδικοὶ ποὺ ἀσχολήθηκαν μὲ τὴν οἰνοποσία κατέληξαν σὲ συμπεράσματα ποὺ εἶναι ὁπωσδήποτε ἐνθαρρυντικὰ γιὰ τοὺς οἰνόφιλους (κοινῶς κρασοπατέρες).

Ἡ δόση ποὺ θεωρήθηκε σὰν ἡ πιὸ ἐπωφελὴς κυμαίνεται ἀπὸ ἕνα ποτήρι (ὄχι ποτήρα) μέχρι τὸ πολὺ ἕνα τρίτο τοῦ λίτρου τὴν ἡμέρα. Διευκολύνει τὴν κυκλοφορία αὐξάνοντας τὴ νλεγόμενη «καλὴ» χοληστερίνη».

Προσοχή ὅμως, μὴν αὐξάνετε τὴ δόση πέρα ἀπὸ τὰ ἐπιτρεπόμενα ἄκρα ὅρια, γιατὶ τότε ὁπωσδήποτε θὰ δημιουργεῖτε προβλήματα στὴν ... κυκλοφορία, σκουντουφλώντας στὶς ρίζες τῶν δέντρων, στοὺς τοίχους καὶ στὶς κολνῶες τῆς ΔΕΗ.

★

— ΚΑΙ ΜΙΑ κι ὁ λόγος γιὰ τὴν ὑγεία σας, σᾶς πληροφορῶ ὑπεύθυνα πὼς ἡ ζωή σας, πολὺ ὑπεύθυνα πὼς ἡ μύτη σας πολὺ γρήγορα θὰ πάψει νὰ στουπώνει ἢ νὰ τρέχει σὰν καταρράχτης τοῦ... Νιαγάρα, χάρη σὲ δύο παράγοντες δραστικοὺς κατὰ τῶν ἰῶν ποὺ δημιουργοῦν τὸ κρυολόγημα.

Θὰ παραμένει ἀνεξάρτητα ἀπὸ ἐποχὴ καὶ καιρικὲς συνθῆκες ἀπρόσβλητη ἀπὸ τά... βαριὰ τρικὰ χαμηλά, θὰ διατηρεῖ τὸ φυσικό της χρῶμα καὶ θὰ εἶναι ἕτοιμη νὰ δεχτεῖ πρόθυμα τὶς εὐωδίες τῶν ἴων τῶν ρόδων καὶ τῶν σκουπιδιῶν τῶν «ἀνθρωπόμορφων» ὄνων ποὺ παχυδερμικὰ σκορπίζουν ὅπου βρεθοῦν, κάθε λογῆς βρωμιά.

★

— ΤΟ ΣΤΕΓΑΣΤΡΟ τῶν λεωφορείων τοῦ ΡΟΔΑ στὴν Ἀνάληψη, λόγω τοῦ δυνατοῦ Νοτιᾶ ποὺ μᾶς τρέλλανε τὶς προάλλες, ...ἀνελήφθη πρὸς οὐρανούς. Παράκληση πρὸς πάντα ἁρμόδιο, ἂν τὸ βρεῖ νὰ τὸ ἐπαναφέρει στὴν «προτέρα του θέση» ἄλλως νὰ τοποθετήσει καὶ νούργιο, γιὰ νὰ μὴν παραμένει... ἀσκεπὴς καὶ ἀστέγαστρη ἡ Ἀνάληψη.

★

— ΑΝ ΔΕΝ ΜΕ ἀπατᾶ ἡ μνήμη, στὸν Κώδικα Ὁδικῆς Κυκλοφορίας, ὑπάρχει διάταξη ποὺ ἀπαγορεύει τὴ στάθμευση τῶν τροχοφόρων κοντὰ σὲ φανάρια. Ἡ ἐπιτρεπόμενη ἀπόσταση, εἶναι πάνω ἀπὸ τριάντα μέτρα.

Καὶ γενναῖται εὔλογα ἡ ἀπορία. Γιατὶ δὲν ἐφαρμόζεται ἡ διάταξη αὐτή; Μὲ ποιό δικαίωμα παρκάρουν οἱ «ἐποχούμενοι» τ' αὐτοκίνητά τους ἀπάνω στοὺς στύλους τῶν φαναριῶν, ἐμποδίζοντας τὴν κυκλοφορία καὶ τὴν ὁρατότητα;

Ἂς μὴ δνουμε στοὺς ξένους τὴν ἐντύπωση ἀναρχούμενης πόλης.

Ἀπαιτοῦν «σφίξιμο τὰ λουριὰ» ἴδιως τώρα τὸ καλοκαίρι.

★

— ΤΟ ΝΑ ΠΑΡΚΑΡΕΙΣ τὸ αὐτοκίνητό σου μπροστὰ στὸ μαγαζὶ τοῦ διπλανοῦ σου, ἀποτελεῖ... συνταγματικὸ δικαίωμα! καὶ τοῦτο γιατὶ οἱ δρόμοι εἶναι κοινόχρηστοι.

Τὸ νὰ παρκάρει ὁ διπλανὸς τὸ αὐτοκίνητό του μπροστὰ στὸ μαγαζί σου, ἀποτελεῖ ἂν ὄχι ἔγκλημα. τουλάχιστο παράνομη καί... ἀσυνείδητη πράξη, γιατὶ μειώνει τὴν ὁρατότητα τῆς βιτρίνας σου καὶ συνεπῶς ἐπιδρᾶ στὴ μείωση τῆς πελατείας.

Γιὰ ν' ἀποφύγετε δυσάρεστα ἐπακόλουθα καὶ καυγάδες, ὑπάρχουν δύο ἁπλὲς ὅσο καὶ ἀδάπανες λύσεις. Ἡ πρώτη λύση: Παίρνετε ἕνα πινέλλο καὶ γράφετε μπροστὰ στὸ μαγαζί σας ἀπάνω στὴν ἄσμφαλτο μὲ λευκὴ κίτρινη ἢ κόκκινη μπογιὰ μὲ κεφαλαῖα ἢ μικρὰ γράμματα (κατὰ τὸ γοῦστο σας) τὴν ἀπαγορευτικὴ φράση (ἀγγλιστὶ) «NO PARKING» ποὺ πάει νὰ πεῖ:

«Ἐγὼ ὁ τάδε, σᾶς ἀπαγορεύω νὰ σταθμεύετε μπροστὰ στὸ μαγαζί μου. Τὸ ποῦ σταθμεύω ἐγώ, δὲν σᾶς ἐνδιαφέρει.

Ἡ δεύτερη λύση: Παίρνετε δύο ἢ τρία καθίσματα, ἔστω καὶ σκαμνιὰ μεγάλα ἢ μικρὰ δὲν ἔχει σημασία. Τὰ τοποθετεῖτε παράλληλα πρὸς τὴν εἴσοδο τοῦ μαγαζιοῦ, σὲ τρόπο ποὺ νὰ καλύπτουν τὸ πλάτος τῆς βιτρίνας σας, καὶ σὲ ἀπόσταση ποὺ τὸ ἕνα μὲ τὸ ἄλλο νὰ μὴν χωράει τὸ παρκάρισμα αὐτοκινήτου. Κι ἔτσι... κοιμᾶστε ἥσυχοι!

Ποιός λιποὺν ἀμφιβάλλει γιὰ τὴν ἀτσιδωσύνη τῆς ράτσας μας;

★

— ΠΡΙΝ ΑΠΟ δέκα ἴσως καὶ περισσότερα χρόνια, εἶχαν τοποθετηθεῖ σὲ «περοπτὲς» θέσεις τῆς Ἐθνικῆς ὁδοῦ Ρόδου — Καμείρου δύο μεγάλοι σιδερένιοι πίνακες (τεραστίων διαστάσεων σὲ μῆκος καὶ ὕψος) ποὺ ἀνήγγελλαν μὲ στόμφο τούς... δημιουργοὺς (Δημόσιο καὶ Ἐργολάβο) τοῦ «Ἐθνοσωτήριου ἔργου»!

Ἀπὸ τότε ποὺ τέλειωσαν ἡ μισοτέλειωσαν τὰ ἔργα, ὑποτίθεται ὅτι, οἱ σιδερένιοι αὐτοὶ σκελετοὶ ἐπλήρωσαν τὸν προορισμό τους καὶ ὅτι ἔπρεπε ν' ἀδειάσουν τὴ γωνιά, ἐφόσον δὲν χρησιμεύουν γιὰ τὴν τοποθέτηση κάποιας ἄλλης διαφήμισης.

Ἡ σκουριὰ ἀπὸ τὴν ἐγκατάλειψη εἶναι χαρακτηριστικὴ τῆς «τσαπατσουλιᾶς» μας.

Εἶνι ντροπὴ γιὰ ὅλους μας νὰ βλέπουν οἱ ξένοι ποὺ μᾶς ἐπισκέπτονται κάθε χρόνο, αὐτὰ τὰ σιδερένια «σκιάχτρα» νὰ στέκουν πεισματάρικα καταμεσῆς τοῦ δρόμου!!

Ἐκτὸς ἂν περιμένουμε τὸν πανδαμάτορα χρόνο νὰ δαμάσει σὲ μερικὲς δεκαετίες τὰ σίδερα κι νὰ μᾶς ἀπαλλάξει ἀπὸ τὸν κόπο νὰ τὰ ξεριζώσουμε.

Ο ΑΧΙΝΟΣ

ΜΑΤΙΕΣ ΣΤΑ ΣΠΟΡ

● Ἐπιμέλεια Ἀθλητικῆς Στήλης: ΜΙΧΑΛΗΣ ΜΠΑΡΙΑΝΑΚΗΣ ●

Καλό ποδόσφαιρο, πλούσιο θέαμα καὶ ἰσόπαλο σκόρ μεταξὺ Ρόδου-Διαγόρα

ΑΠΟΓΟΗΤΕΥΣΕ Ο ΦΙΛΛΑΝΔΟΣ ΤΙΜΟ ΚΟΣΚΙΝΕΝ

ΧΤΕΣ στὸ Ἐθνικὸ Στάδιο τῆς πόλης μας ἔγινε τὸ φιλικὸ παιχνίδι μεταξὺ Ρόδου καὶ Διαγόρα ποὺ τέλειωσε ἰσόπαλο μὲ σκὸρ 2—2.

Τὸ πιχνίδι ὅπως εἶναι γνωστὸ ἔγινε γιὰ φιλανθρωπικὸ σκοπὸ καὶ ἰσυγκεκριμένα γιὰ ἕνα νεογέννητο παιδάκι ποὺ ἔχει ἀνάγκη ἀπὸ χρήματα καὶ εἶναι ἀνέψάκι τοῦ ποδοσφαιριστῆ τοῦ ΔΙΑΓΟΡΑ Τριαντάφυλλου Λαγκάνη.

Ἀρκετοὶ φίλαθλοι παρακολούθησαν τὸ παιχνίδι πο ὑξεπερνοῦσαν τοὺς 1.000. Ἀλλὰ ἀπὸ ὅτι ἔγινε γνωστὸ πουλήθηκαν τελικὰ γύρω στὰς 2.000 εἰσιτήρια.

Τὸ χτεσινὸ παιχνίδι ἦταν πολὺ καλὸ ἀπὸ ποδοσφαιρικὸ θέαμα καὶ ἱκανοποίησε τοὺς φίλαθλους ποὺ τὸ παρακολούθησαν ἀφοῦ δημιουργήθηκαν πολλὲς φάσεις καὶ στὰ δύο τέρματα, ἐνῶ σημειώθηκαν κι 4 γκόλ.

Ὁ Διαγόρας ὅμως ἐντυπωσίασε μὲ τὴν χτεσινή του ἐμφάνιση καὶ προβληματισε τὸν φίλαθλο κόσμο μὲ τὴν ἀπόδοση ποὺ εἶχε. Ἀφοῦ μάλιστα σὲ κανένα παιχνίδι τοῦ πρωτθλήματος δὲν ἀγωνίστηκε τόσο σωστὰ ὅσο χτές.

— ΣΤΟ παιχνίδι δοκιμάστηκε καὶ ὁ Φιλανδὸς ΤΙΜΟ ΚΟΣΚΙΝΕΝ 22 χρόνων, ὕψους 1,80, στὴ θέση τοῦ δεξιοῦ ἐξτρέμ. Κατὰ τὴ γνώμη μας ὁ ἐν λόγω ποδοσφαιριστὴς ἀπογοήτευσε πλήρως ἀφοῦ δὲν ἔδειξε τίποτα τὸ ἰδιαίτερο γιὰ νὰ μᾶς ἐντυπωσιάσει.

— ΤΟ λυπηρὸ τῆς συνάντησης εἶναι ὅτι τραυματίσθηκαν οἱ Ἐγγλέζος καὶ Λαγκάνης, μὲ ἀποτέλεσμα νὰ ἀποχωρήσουν. Δὲν ἔγινε ὅμως γνωστό, ἂν ὁ τραυματισμός τους ἦταν σοβαρὸς καὶ δὲν θὰ μπορέσουν νὰ ἀγωνιστοῦν στὰ κυριακάτικα παιχνίδια.

ΦΑΣΕΙΣ ΚΑΙ ΓΚΟΛ

Ἀπὸ τὰ ἀποδυτήρια πέτυχε ἕνα γκὸλ ἡ Ρόδος μὲ τὸν Διαμαντόπουλο ποὺ ἔσπασε τὸ τεχνικὸ ὀφσάιτ, μπῆκε μόνος καὶ ἀφοῦ ἀπέφυγε καὶ τὸν Διακονικόλα ἔκανε τὸ 1—0.

Στὸ 14′ μετὰ ἀπὸ κόρνερ τοῦ Σπανοῦ ὁ Φτάκλας γύρισε μὲ τὸ κεφάλι στὸν Βλαντῆ καὶ αὐτὸς μὲ δυνατὸ σοὺτ ἰσοφάρισε τὸ σκὸρ σὲ 1—1.

Στὸ 23′ ὁ Βλντῆς ἔκανε θαυμάσια τρύπα στὸν Κοπανίδη. Αὐτὸς ἐντελῶς μόνος σούταρε, ἀλλὰ ὁ Παπαγιάννης ἀπέκρουσε.

Στὸ 27′ ὁ Ἐγγλέζος ἔκανε θαυμάσια σέντρα στὸν Ρήγα ποὺ ὐτὸς ἔχασε τὴ μπάλα καὶ συγχρόνως τὴν εὐκαιρία.

Στὸ 28′ σὲ σέντρα σοὺτ τοῦ Χατζόπουλου ἡ μπάλλα βρῆκε τὸ δεξιὸ κάθετο δοκάρι το ὐΠαπαγιάννη.

Στὸ 30′ σὲ σέντρα τοῦ Φτάκλα ὁ Δουρδουνᾶς ἔπιασε ἕνα δυνατὸ σοὺτ ἀπὸ κοντὰ ἀλλὰ ὁ Παπαγιάννης μὲ θαυμάσιο τρόπο ἀπέκρουσε τὴν μπάλα.

Στὸ 55′ μετὰ ἀπὸ μπαλιὰ τοῦ Σπανοῦ ὁ Λόγγος ἀπὸ καταφανέστατη θέση ὀφσάιτ προχώρησε σὲ ἀλλὰ ὁ Παπαγιάννης πρόλαβε καὶ ἀπέκρουσε.

Στὸ 58′ ὁ Κώτης δέχθηκε ὡραία μπαλιὰ ἀπὸ τὸν Παπαϊωάννου καὶ τὴν τελευταία στιγμὴ ἔχασε τὸ κοντρόλ.

Στὸ 61′ μετὰ ἀπὸ λάθος γύρισμα τοῦ Χατζόπουλου ὁ Μαυρουδῆς μπῆκε, ἀπέφυγε τὸν Διακονικόλα καὶ πάσαρε στὸν Κώτη, ποὺ στὸ κενὸ τέρμα σούταρε ἄουτ.

Στὸ 70′ ὁ Ρήγας ἔκανε ὡραία μπαλιὰ στὸν προωθηθέντα Φωτήλα ποὺ ἔγῆκε μόνος, ἀλλὰ ὁ Διακονικόλας ἔπεσε στὰ πόδι του καὶ ἀπέκρουσε.

Στὸ 81′ μετὰ ἀπὸ μπαλιὰ τοῦ Χατζόπουλου ὁ Δουρδουνᾶς αὐτὴ τὴ φορὰ ἔσπασε τὸ τεχνικὸ ὀφσάιτ καὶ ἔγῆκε μόνος καὶ ἀφοῦ ἐξουδετέρωσε καὶ τὸν Παπαγιάννη ἔκανε τὸ 1—2.

Στὸ 84′ σὲ σοὺτ τοῦ Καμπάλα ἡ μπάλα βρῆκε κάποιο σῶμα ἄλλαξε πορεία, χτύπησε στὸ δεξιὸ κάθετο δοκάρι καὶ στὴ συνέχεια στὰ δίχτυα γιὰ νὰ γίνει τὸ 2—2.

ΞΕΧΩΡΙΣΑΝ

Ἀπὸ τὴν Ρόδο καλύτεροι ἦσαν οἱ Λαμπρινός, Παπαγιάννης Πιᾶς καὶ ὁ Φωτήλα σὰν σέντερ μπάκ.

Ἀπὸ τὸν πολὺ κλὸ Διαγόρα ξεχώρισαν κατὰ σειρὰ οἱ Βλαντῆς, Σωτηρόπουλος, Λάππας κι ὁ Βασιλαρᾶς.

Η ΔΙΑΙΤΗΣΙΑ

Πολὺ καλὸς ὁ διαιτητὴς κ. Καλημεράκης καὶ ὁ ἐπόπτης κ. Σταματάκης, ἐνῶ ὁ ἕτερος Παπαχρῆστος εἶχε ἐσφαλμένες ὑποδείξεις.

ΣΥΝΘΕΣΕΙΣ

ΡΟΔΟΣ. Παπαγιάννης, Καλαϊτζίδης (75′ Κοσκινὲν), Ἐγγλέζος (30′ Ποντίκης), Χριστοφορίδης (46′ Φωτήλα), Διαμαντόπουλος (46′ Παπαϊωάννου), Ρήγας, Σκαρτάδος (46 Παοικονόμου), Πολυγκέζ, (46′ Κώττης), Πιᾶς (46′ Καμπάλα) Κοσκινὲν (46′ Μαυρουδῆς).

ΔΙΑΓΟΡΑΣ. Διακονικόλας, Βασιλαρᾶς, Λάππας, Ἰντζόγλου Χατζόπουλος, Φτάκλας, (54′ Λόγγος) Σπανός, λαντῆς, Δουρδουνᾶς, Λαγκάνης (36′ Σωτηρόπουλος) Κοπανίδης (46′ Χάσταλης).

ΟΙ ΑΓΩΝΕΣ ΚΥΠΕΛΟΥ

* ΠΑΟΚ — Παναθηναϊκὸς 1—0.
* Κόρινθος — Λάρισα 1—0.

Βόμβες «Μολότοφ» στὴν Ἰονικὴ Ἀθηνῶν

ΑΘΗΝΑ, 19 (ΑΠΕ).— ΔΥΟ βόμβες «Μολότοφ» ἔρριξε ἄγνωστος, στὶς 8.30′ μ.μ. σήμερα (χτὲς) ἐναντίον τοῦ ὑποκαταστήματος τῆς Ἰονικῆς καὶ Λαϊκῆς Τραπέζης στὴν διασταύρωση τῶν ὁδῶν Ἱπποκράτους καὶ Σόλωνος. Ὁ δράστης, ἕνας ψηλὸς νέος, μὲ κοντὰ μαλλιά, ποὺ φορῦσε κοντομάνικο πουκάμισο ἔσπασε κατ' ἀρχὴ μὲ τὸ πόδι του τὸ τζάμι τῆς ἐξωτερικῆς πόρτας τοῦ ὑποκαταστήματος καὶ ἀκολούθως πέρασε ἀπέναντι καὶ ἔρριξε τὶς δύο βόμβες στὶς ὁποῖες προηγουμένως εἶχε βάλει φωτιά. Ἡ μιὰ βόμβα ἔσκασε στὸ πεζοδρόμιο, ἐνῶ ἡ ἄλλη πέρασε ἀπὸ τὴν τρύπα τῆς σπασμένης πόρτας καὶ ἐξερράζει μέσα ἀπὸ αὐτὴ χωρὶς νὰ προκαλέσει ζημιές. Οἱ ἀστυνομικοὶ ποὺ κινητοποιήθηκαν συνέλαβαν, κατόπιν ὑποδείξεων ὁρισμένους ὑποπτους οἱ ὁποῖοι ὁδηγήθηκαν στ ἠγενικὴ ἀσφάλεια καὶ ἀνακρίνονται.

ΜΗΝΥΣΗ ΚΑΤΑ «ΒΡΑΔΥΝΗ Σ» ΓΙΑ ΣΥΚΟΦΑΝΤΙΑ

ΜΗΝΥΣΗ κατὰ τῶν ὑπεύθυνων τῆς ἐφημερίδας «Βραδυνὴ» ὑπέβαλε σήμερα (χτὲς) στὸν Εἰσαγγελέα Ποινικῆς Ἀγωγῆς Ἀθηνῶν κ. Γρ. Κρανιαδάκη, ὁ Γενικὸς Διευθυντὴς τῆς Ὁλυμπιακῆς κ. Ἰωάν. Βαμβακᾶς.

Ἡ μήνυση ἀναφέρεται σὲ δημοσίευμα τῆς παραπάνω ἐφημερίδας τῆς 21 περασμένου Ἀπριλίου, σύμφωνα μὲ τὸ ὁποῖο ὁ κ. Βαμβακᾶς, χορήγησε δωρεὰν εἰσιτήριο ἀεροπορικὸ γιὰ τὸ Κάιρο σὲ συγγενικό του πρόσωπο.

ΚΑΙΡΟΣ ΝΑ ΣΚΕΦΤΕΙ Η ΘΑΤΣΕΡ ΤΗΝ ΚΥΠΡΟ

☛ Συνέχεια ἀπὸ τὴ σελίδα 1

τὴν Κύπρο.

Μετὰ τὴν ἀποχώρησή τους, οἱ δύο κυπριακὲς κοινότητες, ἐλευθερωμένες ἀπὸ τὴν συντριπτικὴ πίεση τῶν στρατευμάτων αὐτῶν τῆς Ἄγκυρας ,θὰ μποροῦσαν ἐπὶ τέλους νὰ συζητήσουν χωρὶς καταναγκασμοὺς γιὰ τὰ ἀντίστοιχα δικαιώματα καὶ τὶς ὑποχρεώσεις τους σὰν πλειονότητος καὶ μειονότητος τοῦ πληθυσμοῦ.

Αὐτὸ ποὺ ζητοῦν οἱ Βρετανοὶ γιὰ τὰ νησιὰ Φώλκλαντ, τὴν ἀποχώρηση δηλαδὴ τῶν ἀργεντινῶν στρατευμάτων πρὶν ἀπὸ τὴν διεξαγωγὴ διαπραγματεύσεων, ἀποτελεῖ ἀκόμη σαφέστερη καὶ πιὸ δικαιολογημένη ὑποχρέωση καὶ ἐπιταγὴ γιὰ τὴν Κύπρο».

Αὐτὴ εἶναι ἡ κατάληξη ἄρθρου, μὲ τίτλο «Δύο μέτρα καὶ δύο σταθμά», τῆς συγγραφέως καὶ σκηνοθέτου Ἴγκετ Ἔμπερ Βιέρ, ποὺ δημοσιεύει ἡ ἀπογευματινὴ «Λὲ Μόντ», στὴν φιλοσοφικὴ ὅμως σελίδα της τῶν «Ἰδεῶν».

Περίληψη

Μὲ τὴν 109) 1982 ἀπόφαση τοῦ Πολυμελοῦς Πρωτοδικείου Ρόδου ἐγκρίθηκε τὸ καταστατικὸ τοῦ Σωματείου ποὺ ἐδρεύει στὴ Ρόδο μὲ τὴν ἐπωνυμία «Τοπικὸς Σύλλογος Ἐργαζομένων στὴν Ὑπηρεσία Πολιτικῆς Ἀεροπορίας, στὸ Κρατικὸ Ἀερολιμένα Ρόδου», ποὺ ἀποτελεῖται ἀπὸ 25 ἄρθρα καὶ ἀποβλέπει στὴ σύσφιξη τῶν κοινωνικῶν σχέσεων μεταξὺ τῶν μελῶν, μορφωτικὴ καλλιέργεια καὶ ψυχαγωγία τῶν μελῶν κ.λπ.

Ρόδος 14 Ἀπριλίου 1982

Ὁ Πληρεξούσιος Δικηγόρος
ΣΤΕΦΑΝΟΣ Α. ΝΤΑΛΙΑΣ

Δὲν ἑορτάζει

Ὁ κ. ΚΩΣΤΑΣ ΞΑΝΘΟΣ δὲν ἑορτάζει οὔτε δέχεται ἐπισκέψεις γιὰ τὴν ὀνομαστική του ἑορτή.

Ο ΚΑΝΑΔΑΣ ΥΠΟΣΤΗΡΙΖΕΙ ΤΗΝ ΕΛΛΑΔΑ

☛ Συνέχεια ἀπὸ τὴ σελίδα 1

αὐτῶν, μὲ εἰρηνικὲς διαπραγματεύσεις. Αὐτονόητο εἶναι, ὅτι ὁ Καναδᾶς ἐκφράζει τὴν ἀρχὴ αὐτὴ καὶ στὰ προβλήματα τῆς Μεσογείου ,ποὺ ἐπηρεάζουν τὴν Ἑλλάδα. Ὁ Καναδᾶς θὰ κατεδίκαζε ὁπισοδήποτε πλευρὰ ποὺ θὰ ἐπεδίωκε τὴ λύση τῶν προβλημάτων αὐτῶν μὲ προσφυγὴ στὴ βία».

ΕΛΕΥΘΕΡΟΣ Ο ΤΣΙΣΤΟΥΔΗΣ

☛ Συνέχεια ἀπὸ τὴ σελίδα 1

Τζιστούδης ἐγκαταστάθηκε στὴ Σουηδία πρὶν ἀπὸ μιὰ δεκαετία, καὶ ἔχει λάβει μέρος σὲ συναυλίες ποὺ ὐἔδωσε στὴ Σουηδία ὁ Ἕλληνας συνθέτης Μίκης Θεοδωράκης.

Samsonite

ὅταν οἱ βαλίτσες πάνε μακρυὰ τότε, πρέπει νὰ εἶναι Samsonite

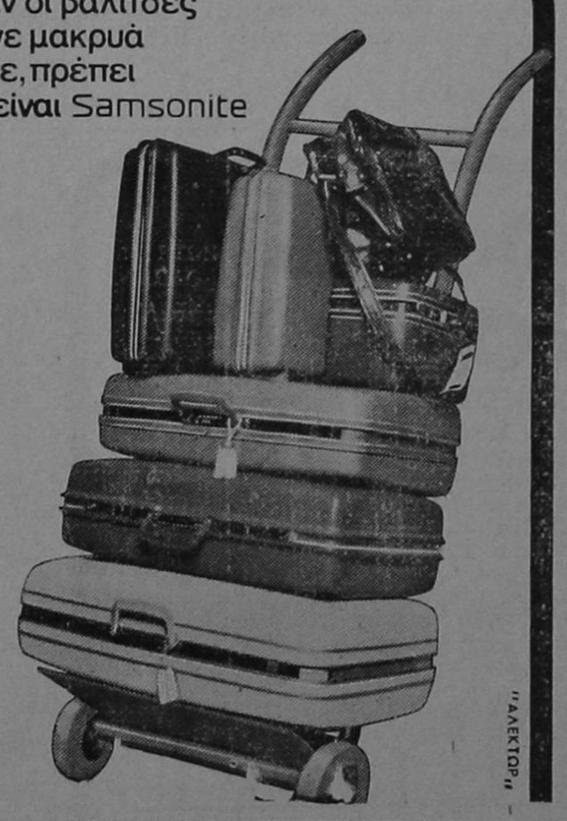

"ΑΛΕΚΤΟΡ"

FASHION IN LEATHER
ΓΕΩΡΓΙΟΣ ΚΟΛΛΙΑΣ
ΒΑΣ. ΣΟΦΙΑΣ 46 — ΤΗΛ. 21566 — ΡΟΔΟΣ

ΕΠΙΚΑΙΡΟΤΗΤΕΣ

Ἐξετάσεις γιὰ σπουδὲς σὲ Ἱδρύματα ἐξωτερικοῦ

ΑΘΗΝΑ, 19 (ΑΠΕ). — ΑΠΟ 10 μέχρι 20 Ἰουλίου θὰ γίνουν οἱ ἐξετάσεις τῶν ἀποφοίτων σχολείων μέσης ἐκπαιδεύσεως, ποὺ ἐπιθυμοῦν νὰ σπουδάσουν σὲ ἀνώτατα ἐκπαιδευτικὰ Ἱδρύματα τοῦ ἐξωτερικοῦ.

Ἀπὸ τὶς ἐξετάσεις αὐτὲς — ποὺ θὰ γίνουν στὶς φιλοσοφικὲς σχολὲς τῶν Πανεπιστημίων Ἀθηνῶν καὶ Θεσσαλονίκης— ἐξαιροῦνται ὅσοι ἀπέκτησαν ἀπολυτήριο μέσης Ἐκπαιδεύσεως μέχρι καὶ τὸ σχολικὸ ἔτος 1980—81 καὶ εἶχαν δικαίωμα συμμετοχῆς στὶς ἐξετάσεις τοῦ Ἰανουαρίου 1982, οἱ ὁποῖες ἀνεστάλησαν καὶ ἔκαναν ἢ θὰ κάνουν ἐγγραφὴ σὲ πανεπιστήμια τοῦ ἐξωτερικοῦ γιὰ τὸ ἀκαδημαϊκό.

Τό Α′ πανελλήνιο ἐπιστημονικὸ συμπόσιο παιδικῆς λογοτεχνίας

ΑΘΗΝΑ, 19 (ΑΠΕ).— ΤΟ Α′ Πανελλήνιο Ἐπιστημονικὸ Συμπόσιο Παιδικῆς Λογοτεχνίας καὶ Ἀγωγῆς ὀργανώνει τὸν ἐρχόμενο Νοέμβρη τὸ Ἵδρυμα Παιδαγωγικῶν Μελετῶν καὶ Ἐφαρμογῶν σὲ συνεργασία μὲ τὸν κύκλο Παιδικοῦ Βιβλίου μὲ σκοπὸ νὰ φωτίσει τὴν σχέση τῆς παιδικῆς λογοτεχνίας καὶ τῆς ἀγωγῆς.

Πάρθηκαν ἀποφάσεις γιὰ τὴν ἀντιμετώπιση πυρκαγιῶν στὰ δάση μας

Στὶς 12 Μαΐου 1982 ἔγινε στὸ Νομαρχιακὸ Μέγαρο ὑπὸ τὴ προεδρία τῆς Νομάρχου κ. Συναδινοῦ μὲ συμμετοχὴ ἐκπροσώπων τῆς Τοπικῆς Αὐτοδιοικήσεως σύσκεψη Ὑπηρεσιακῶν Παραγόντων τῆς Νομαρχιακῆς Ἐπιτροπῆς Ἀντιμετωπίσεως τῶν πυρκαϊῶν τῶν Δασῶν στὴ περιοχή μας.

Ἀπὸ τὰ μέλη τῆς Ἐπιτροπῆς τοὺς ἐκπροσώπους τῆς Τοπικῆς Αὐτοδιοικήσεως καὶ ἰδιαίτερα ἀπὸ τὴν κ. Νομάρχη, ποὺ ἐκδήλωσε τὸ προσωπικό της ἐνδιαφέρον τονίστηκε μὲ ἔμφαση ὅτι εἶναι πλέον ἐπιτακτικὴ ἡ ἀνάγκη νὰ προστατευθοῦν μὲ κάθε μέσο, τρόπο καὶ θυσία τὰ ὀλιγοστὰ δάση τῆς περιοχῆς μας, ποὺ τὰ προηγούμενα χρόνια ἔπαθαν σοβαρὲς ζημιὲς ἀπὸ τὶς πυρκαϊές.

Ἀπὸ τὶς εἰσηγήσεις καὶ τὴ διαλογικὴ συζήτηση διαπιστώθηκε ἐπίσης ὅτι ἐκτὸς ἀπὸ τὰ διάφορα μέτρα ποὺ ἐφαρμόστηκαν μέχρι σήμερα ἀπὸ τὶς ἁρμόδιες Ὑπηρεσίες εἶναι ἀνάγκη νὰ ἐφαρμοσθοῦν καὶ ἄλλα πρόσθετα γιὰ νὰ ἐπιτευχθεῖ ὁ ἀντικειμενικὸς σκοπός. Πρέπει νὰ χρησιμοποιηθοῦν ὅλα τὰ μέσα καὶ μὲ κάθε τρόπο νὰ ἐνεργοποιηθοῦν οἱ ὀργανισμοὶ τῆς Τοπικῆς Αὐτοδιοικήσεως καὶ γενικὰ ὅλοι οἱ κάτοικοι τῆς περιοχῆς ποὺ μποροῦν νὰ προσφέρουν πολλὰ στὸν νευραλγικὸ τομέα προστασίας τῶν δασῶν μας.

Ὕστερα ἀπὸ τὶς ἀνωτέρω γενικὲς διαπιστώσεις ἀποφασίσθηκε νὰ ληφθοῦν τὰ κατωτέρω πρόσθετα μέτρα.

1.— Νὰ χρησιμοποιηθοῦν ὅλα τὰ μέσα μαζικῆς ἐνημερώσεως γιὰ νὰ γίνει κοινὴ συνείδηση σ' ὅλους τοὺς κατοίκους τῆς περιοχῆς μας ὅτι εἶναι ἀνάγκη νὰ προστατευθοῦν μὲ κάθε θυσία τὰ δάση καὶ οἱ δασικὲς ἐκτάσεις τῆς περιοχῆς μας.

Γιὰ τὸν ἴδιο σκοπὸ ἀποφασίστηκε νὰ καταρτισθοῦν κλιμάκια ἀπὸ ἁρμόδιους ὑπηρεσιακοὺς παράγοντες ποὺ θὰ σὰς προγράμματος τὸ ὁποῖο θὰ δημοσιευθεῖ ἔγκαιρα θὰ ἐπισκεφτοῦν τὶς κοινότητες τῆς περιοχῆς μας μὲ τὰ σπουδαιότερα δάση καὶ μὲ τὴ συμμετοχὴ ἐκπροσώπων τῆς Τοπικῆς Αὐτοδιοικήσεως θὰ συζητήσουν ἐνημερώνοντας σχετικὰ τοὺς κατοίκους, γιὰ

α) Τὴν ὠφελιμότητα τῶν δασῶν καὶ τὴν ἀνάγκη προστασίας τους.
β) Τοὺς κινδύνους ποὺ δημιουργεῖ τὸ περίκαυμα τῶν χωραφιῶν τους, τὸ κάπνισμα τῶν μελισσῶν ἀλλὰ καὶ γενικὰ τὸ κάθε ἀναμμα φωτιᾶς στὸ ὕπαιθρο.
γ) Τὶς τεράστιες καταστροφὲς ποὺ μπορεῖ νὰ προξενήσει μιὰ πυρκαϊὰ τόσο στὶς περιουσίες τους ὅσο καὶ στὸ δάσος.
δ) Τὴν ἐπιτακτικὴ ἀνάγκη καὶ ὑποχρέωση ὅλων τῶν κατοίκων νὰ ἐνημερώνουν ἔγκαιρα τὶς ἁρμόδιες Ἀρχὲς (Δ)νση Δασῶν Δωδ)σου τηλ. 27460 — 26177, Πυροσβεστικὴ Ὑπηρεσία τηλ. 199, 23333, 23334, Διοικητήρεις Χωροφυλακῆς Ρόδου τηλ. 23374, 100, Κῶ τηλ. 100-22444, Καρπάθου τηλ. 22222, 22218, καὶ Καλύμνου τηλ. 100, 29301, τὶς τοπικὲς Δασικές, Ἀστυνομικὲς, Δημοτικὲς καὶ Κοινοτικὲς Ἀρχές. Ἡ ἀμέλεια ἄμεσης ἐνημέρωσης τῶν Ἀρχῶν ἀποτελεῖ καὶ παράπτωμα ποὺ διώκεται καὶ τιμωρεῖται ποινικά.
ε) Τὴν ἐπίσης ἐπιτακτικὴ ἀνάγκη τῶν πολιτῶν νὰ προστρέχουν τὸ γρηγορότερο μὲ προθυμία καὶ μὲ τὰ κατάλληλα ἐργαλεῖα καὶ νὰ προσφέρουν τὶς ὑπηρεσίες τους γιὰ τὴν καταστολὴ τῶν πυρκαϊῶν. Αὐτὸ ἔχει τεράστια σημασία γιὰ τὴν ἔγκαιρη καταστολὴ τυχὸν πυρκαϊᾶς.

2.— Νὰ δραστηριοποιηθοῦν πιὸ πολὺ οἱ Ὀργανισμοὶ τῆς Τοπικῆς Αὐτοδιοίκησης.

α) Νὰ προμηθευτοῦν μὲ τὰ καταλληλα καὶ ἀπαραίτητα ἐργαλεῖα (φτυάρια, σκαπάνες, χειροπρίονα κ.λπ.) ποὺ θὰ ἀποθηκευθοῦν σὲ κατάλληλους χώρους καὶ μὲ μέριμνά τους θὰ μεταφέρονται ἔγκαιρα στὸν τόπο τυχὸν πυρκαϊᾶς.
β) Νὰ ὀργανώσουν ὁμάδες πρώτης ἐπεμβάσεως ποὺ αὐτὲς θὰ ἔχουν ἐπικεφαλῆς παράγοντα τῆς τοπικῆς αὐτοδιοικήσεως, μὲ σκοπὸ τὴν ἄμεση κινητοποίησή της καὶ τὴ γρήγορη μετάβαση καὶ ἐπέμβαση γιὰ κατάσβεση τυχὸν πυρκαϊῶν.
γ) Νὰ ἀναθέσουν σὲ σωματεῖα καὶ σὲ ἐξέχοντα πρόσωπα τῆς περιοχῆς τους, τὴν ἐνημέρωση, καθοδήγηση καὶ κατήχηση τῶν κατοίκων τους σὲ ὅτι ἀφορᾶ τὴν ὠφελιμότητα τῶν δασῶν μας ,τὴν ἀνάγκη προστασίας τους καὶ τὴν ὑποχρέωση ὅλων μας νὰ προστρέχουμε καὶ νὰ προσφέρουμε τὶς ὑπηρεσίες μας γιὰ ἄμεση ἐπέμβαση καὶ καταστολὴ τῶν πυρκαϊῶν.
δ) Νὰ τοποθετήσουν ὑδροστόμια στὶς κοινότητες, ἀλλὰ καὶ σὲ ἄλλα κατάλληλα σημεῖα ἀπὸ τὰ ὁποῖα διέρχονται δίκτυα ὑδρεύσεως.
ε) Νὰ ρολογιανωθοῦν οἱ τόποι ἀποθέσεως τῶν σκουπιδιῶν σὲ κατάλληλους χώρους καὶ ν' ἀποφεύγεται τὸ ἀναμμα αὐτῶν.

ΦΑΡΜΑΚΕΙΑ

ΣΗΜΕΡΑ διημερεύει τὸ φαρμακεῖο τοῦ ΙΩΑΝΝΗ ΓΙΑΛΛΟΥΣΗ, (Ἡρώων Πολ