# Ενημέρωση

ΑΔΕΣΜΕΥΤΗ ΚΑΘΗΜΕΡΙΝΗ ΕΦΗΜΕΡΙΔΑ ΤΗΣ ΡΟΔΟΥ

ΙΔΙΟΚΤΗΤΗΣ – ΕΚΔΟΤΗΣ ΔΙΕΥΘΥΝΤΗΣ
Κυριάκος Μ. Χονδρός
● ΓΡΑΦΕΙΑ: ΒΑΣ. ΣΟΦΙΑΣ 46, — Τηλ. 28.735
● ΤΥΠΟΓΡΑΦΕΙΑ: ΑΝ. ΜΑΡΙΑΣ 120 — Τηλ. 29.211

– ΠΑΡΑΣΚΕΥΗ 21 ΜΑΪΟΥ 1982 –
– ΑΡΙΘΜΟΣ ΦΥΛΛΟΥ 244 –
● 2ος ΧΡΟΝΟΣ – ΤΙΜΗ 10 ΔΡΧ. ●


# ΞΕΝΟΔΟΧΟΫΠΑΛΛΗΛΟΙ: „ΠΑΛΕΥΟΥΜΕ ΓΙΑ ΑΥΞΗΣΗ ΜΙΣΘΩΝ ΚΑΙ ΔΟΥΛΕΙΑ ΕΞΗ ΗΜΕΡΩΝ'

Συναδέλφισσες καὶ συνάδελφοι,

Τὸ διάστημα αὐτὸ δημοσιεύονται στὸν τύπο ἀρκετὰ γύρω ἀπὸ τὸν κλάδο μας, τὰ προβλήματα ποὺ ἀντιμετωπίζουμε καὶ τὶς διοικήσεις τῶν σωματείων μας.

Ὅπως εἶναι γνωστό, ἐδῶ καὶ ἀρκετὰ χρόνια ὑπογράφονταν τὰ πικὰ συμφωνητικά, στὰ ὁποῖα ἀναστέλλονται οἱ ἑβδομαδιαῖες ἀναπαύσεις τῶν ἐργαζομένων κατὰ τὴν αἰχμὴ τῆς σιζόν.

Αὐτὸ γινόταν μόνο ἐδῶ, στὴ Ρόδο, ἐνῶ σ' ὅλη τὴν ὑπόλοιπη χώρα, ἀκόμα καὶ στὶς τουριστικὲς περιοχὲς ποὺ δουλεύουν ἐποχιακὰ ὅπως ἐδῶ, ὅλοι οἱ ἐργαζόμενοι δούλευαν καὶ δουλεύουν ὅ μέρες τὴ ἑβδομάδα.

Μάλιστα, ἀρκετοὶ κλάδοι ἔχουν ἐφαρμόσει τὸ 5ήμερο.

Στὴ Ρόδο, ἀπὸ τότε ποὺ ἀνέλαβε καινούργια διοίκηση στὸ Σωματεῖο μας, τὸ θέμα τοῦ ρεπὸ μπῆκε ἐπιτακτικὰ μπροστά μας. Ὅλοι οἱ συνάδελφοι ἐκφραζαν τὴν ἄποψη ὅτι μιὰ μέρα τὴ ἑβδομάδα γιὰ ξεκούραση, εἶναι ἀπαραίτητη.

Μὲ σκοπὸ πάντα, νὰ καλυτερέψουν οἱ ἰσυνθῆκες δουλειᾶς μας νὰ δουλεύουμε ἀνθρώπινα καὶ μὲ τὴ σκέψη ὅτι δὲν μποροῦμε ἐμεῖς νὰ καταπαταῦμε τὸ νόμο ποὺ ἰσχύει ἀπὸ τὸ '36 καὶ ποὺ γιὰ νὰ γίνει πράξη ἄλλοι ἄνθρωποι θυσίασαν τὴ ζωή τους, ἀρχίσαμε τὶς διαπραγματεύσεις μὲ τοὺς ξενοδόχους. Οἱ ξενοδόχοι μως θέλανε νὰ τοὺς παραχωρήσουμε τὸ ρεπό, γιὰ νὰ μᾶς δόσουν κι αὐτοὶ κάτι. Ὅμως συνάδελφοι, δὲν εἶναι δυνατὸ νὰ παζαρεύουμε τὰ δικαιώματά μας.

Συνάδελφοι,

Βλέπουμε ἤφνικὰ τοὺς ξενοδόχους ὑπέρμαχους τῶν 7 ἡμερῶν δουλειᾶς. Καὶ ἐμφανίζονται ξαφνικὰ «φιλεργατικοί, ποὺ τὸ μόνο ποὺ τοὺς ἐνδιαφέρει εἶναι τὸ συμφέρον τῶν ἐργαζομένων». Ξέρουμε πολὺ καλὰ ὅλοι μας, πὼς τὸ Μάρτη, Ἀπρίλη καὶ Ὀκτώβρη, οἱ ξενοδόχοι δίνουν ρεπὸ στοὺς ἐργαζόμενους καὶ μάλιστα περισσότερα ἀπ' ὅσα πρέπει. ΓΙΑΤΙ, τότε δὲν σκέπτονται ὅτι ὁ μισθὸς εἶναι λιγότερος καὶ ὅτι οἱ ἐργαζόμενοι δὲν θὰ συμπληρώσουν τὶς προϋποθέσεις γιὰ ἐπίδομα ἀνεργίας τὸ χειμώνα;

Αὐτὰ τὰ λίγα γνωστὰ σὲ ὅλους μας, δείχνουν ξεκάθαρα, ποιούς συμφέρει καὶ ποιούς δὲν συμφέρει τὸ ρεπό.

Τὸ θέμα συνάδελφοι εἶναι, ὄχι νὰ παλεύουμε γιὰ νὰ αὐξήσουμε τὸ χρόνο δουλειᾶς μας, ἀλλὰ νὰ αὐξήσουμε τοὺς μισθούς μας. Καὶ εἶναι γνωστὰ αὐτὰ ποὺ ζητᾶμε καὶ ποὺ οἱ ξενοδόχοι ἀρνοῦνται νὰ δόσουν· 25ο) ο ἐποχιακὸ ἐπίδομα, 15ο) ο ἀνθυγιεινό, ἐπαναπρόσληψη μὲ τὸ ἄνοιγμα τοῦ ξενοδχείου κ.λπ.

Ὅμως, ἔχει γίνει πιὰ συνείδηση στοὺς περισσότερους ἀπὸ τὸν κλάδο μας, ὅτι μόνο μὲ τὴν ἑνότητα καὶ τὴν πάλη μας θὰ πάρουμε τὰ ὅσα δίκαια ζητᾶμε (πράγμα ποὺ φοβοῦνται οἱ ξενοδόχοι). Ἐξ ἄλλου, ἄλλο ἕνα πάγιο αἴτημά μας εἶναι νὰ μειωθοῦν οἱ προϋποθέσεις γιὰ τὸ ἐπίδομα ἀνεργίας τὸ χειμώνα, ποὺ θὰ τὸ πετύχουμε μόνο μὲ τὶς συντονισμένες μας ἐνέργειες. Τὸ ἴδιο ἰσχύει καὶ γιὰ τὴ σύνταξη, ποὺ ζητᾶμε ἢ ἀναγνώριση μὲ νόμο τοῦ ἐπαγγέλματος σὰν ἐποχιακοῦ ἢ τὴν μείωση τῶν ἐνσήμων στὶς 3.000.

Συνάδελφοι,

Τὸ Διοικητικὸ Συμβούλιο τοῦ Σωματείου μας, ἐκτελώντας μὲ συνέπεια τὶς ἀποφάσεις τῶν Γε

Συνέχεια στὴ σελίδα 5

# ΤΟ ΠΡΟΓΡΑΜΜΑ ΕΡΓΩΝ ΤΟΥ 1982 ΔΗΜ. ΕΠΕΝΔΥΣΕΩΝ

477.000.000 δρχ. θὰ φτάσουν φέτος οἱ ζητούμενες πιστώσεις γιὰ τὸ νομὸ Δωδεκανήσου γιὰ τὰ ἔργα τοῦ Περιφερειακοῦ Προγράμματος.

ΜΕ βάση τὸν Πίνακα Οἰκονομικῶν στοιχείων Ἔργων (κατὰ κατηγορία ὀλέπουμε ὅτι

1.— ΣΥΓΚΟΙΝΩΝΙΑΚΑ Συνεχιζόμενα 242.902.000, Νέα 87.800.000.
2.— ΥΔΡΕΥΣΕΙΣ. Συνεχιζόμενα 68.800.000. Νέα 37.350.000.
3.— ΑΠΟΧΕΤΕΥΣΕΙΣ. Συνεχιζόμενα 13.500.000. Νέα 7.000.000.
4.— ΓΕΩΡΓΟΚΤΗΝΟΤΡΟΦΙ ΚΑ. Συνεχιζόμενα 9.900.000. Νέα 11.000.000.
5.— ΔΙΑΦΟΡΑ. Συνεχιζόμενα 33.000.000. Νέα 8.900.000.
6.— ΜΕΛΕΤΕΣ. Συνεχιζόμενα 3.100.000. Νέα 1.500.000.
7.— ΑΠΟΘΕΜΑΤΙΚΟ. Νέα 14.500.000.
8.— ΕΙΔΙΚΟ ΠΡΟΓΡΑΜΜΑ. Συνεχιζόμενα 40.200.000. Νέα 7.800.000.
9.— ΕΙΔΙΚΟ ΠΡΟΓΡΑΜΜΑ ΚΑΘ' ΥΠΕΡΒΑΣΗ ΤΟΥ ΟΡΙΟΥ ΠΛΗΡΩΜΩΝ. Νέα 81.000.000.
*.— ΓΕΝΙΚΟ ΣΥΝΟΛΟ 477.000.000.—

# Διαμάχη Δήμου καί Ἀρχαιολογικῆς γιά φανάρια στή Π. Πόλη

ΔΙΑΜΑΧΗ ξέσπασε ἀνάμεσα στὸν Δῆμο Ρόδου καὶ στὴν Ἐφορεία Βυζαντινῶν Ἀρχαιοτήτων Δωδεκανήσου μὲ ἀφορμὴ τὸ εἶδος τῶν φωτιστικῶν σωμάτων στὴν μεσαιωνικὴ πόλη τῆς Ρόδου.

Μὲ ἔγγραφο τῆς Ἐφορίας Ἀρχαιοτήτων πρὸς τὶς Τεχνικὲς Ὑπηρεσίες τοῦ Δήμου τονίζονται τὰ ἑξῆς:

«Παρακαλοῦμε νὰ ἀφαιρέσετε τὸ δυνατὸ συντομότερο τὰ ἀντιαισθητικὰ καὶ κατὰ παράβαση τῆς ἀρ. 1128) 20.5.81 ἀπόφασής μας τοποθετηθέντα φανάρια στὴ πλατεία Λεωνίδου Ροδίου (σ.σ. ἐκεῖ ποὺ βρίσκεται τὸ Δημοτικὸ Ἰατρεῖο) καὶ πλατεία Ἑβρ. Μαρτύρων στὴ μεσαιωνικὴ πόλη τῆς Ρόδου.».

Ὁ Δῆμος Ρόδου ἀπὸ τὴν πλευρά του ἀντιδρᾶ γιὰ τὸ ξήλωμα τοῦ φωτισμοῦ γιατὶ πιστεύει ὅτι τὰ φανάρια ἐναρμονίζονται μ ἐτὸ περιβάλλον καὶ ἀκόμη ὅτι ἔθηκε φωτισμὸς σὲ πλατεῖες ποὺ χρόνια τώρα ἦταν στὸ σκοτάδι.

# ΠΟΙΑ ΕΡΓΑ ΘΑ ΓΙΝΟΥΝ ΣΤΑ ΔΩΔΕΚΑΝΗΣΑ ΤΟ 1982

ΣΥΜΦΩΝΑ μὲ τὸν Πίνακα Ἔργων καὶ Οἰκονομικῶν Στοιχείων 1981—1982 κατὰ νησί, τῆς Νομαρχίας Δωδεκανήσου, παραθέτουμε τὸ κάθε νησὶ μὲ τὸν ἀντίστοιχο ἐγκεκριμένο προϋπολογισμὸ γιὰ τὸ 1982.

| | |
|---|---|
| 1. Ρόδος | 172.860.000 |
| 2. Κῶς | 52.300.000 |
| 3. Κάλυμνος | 44.900.000 |
| 4. Πάτμος | 26.850.000 |
| 5. Λέρος | 16.500.000 |
| 6. Τῆλος | 6.550.000 |
| 7. Νίσυρος | 5.850.000 |
| 8. Σύμη | 43.900.000 |
| 9. Λειψοὶ | 9.090.000 |
| 10. Κάρπαθος | 48.500.000 |
| 11. Ἀγαθονήσι | 5.400.000 |
| 12. Κάσος | 49.300.000 |
| 13. Μεγίστη ἢ Καστελλόριζο | 37.950.000 |
| 14. Χάλκη | 16.100.000 |
| 15. Ἀστυπάλαια | 6.700.000 |
| ΣΥΝΟΛΟ | 542.750.000 |

## Οἱ νέοι δικηγόροι τῆς Ρόδου πού πέτυχαν στίς ἐξετάσεις

ΕΠΕΙΤΑ ἀπὸ ἐξετάσεις ποὺ ἔδωσαν οἱ ἀσκούμενοι δικηγόροι τῆς Ρόδου στὸ Πρωτοδικεῖο Ρόδου (παρουσία τοῦ Προέδρου Ἐφετῶν κ. Παπαγεωργίου καὶ τοῦ Ἀντιεισαγγελέα κ. Πατέρα καὶ τριῶν παλιῶν δικηγόρων) πέτυχαν οἱ κάτωθι μὲ τὴν ἀντίστοιχη βαθμολογία·

1ος Τάσος Βαρέλης 9,10.
2ος Δημήτρης Μητσοῦ 9,10.
3ος Ἰσμήνη Παπαγεωργίου 9,3.
4ος Μανώλης Οἰκονόμου 8,49.
5ος Λυγία Διακοσταυριανοῦ 8,48.
6ος Γιάννης Σάββενας 8,41.
7ος Μαρίνα Παπαγεωργίου 8,39.
8ος Δέσποινα Μιχέλη 8,27.
9ος Μαρία Χαρτοφύλη 8,22.
10ος Κώστας Μερκουρίου 8,22.
11ος Χρυσούλα Κώτη 8,20.
12ος Κώστας Γιαννακὸς 8,3.

## Σέ ἄθλια κατάσταση ὁ δρόμος γιά τήν Ἔμπωνα

Πήραμε καὶ δημοσιεύουμε.

«Κύριε διευθυντά,

ΜΙΑ ἀπέραντη ντροπή, ἕνα ἀτέλειωτο αἶσχος ἔχει καταντήσει τὸ ὁδικό μας δίκτυο. Γιὰ νὰ περάσει κανεὶς ἀπὸ Καλαβάρδα καὶ νὰ φτάσει στὴν Ἔμπωνα, χρειάζεται ὄχι μόνο νὰ εἶναι δεξιοτέχνης ἀλλὰ νὰ εἶναι καὶ τυχερός. Γιατὶ σὲ αὐτὸ τὸ κομ

Συνέχεια στὴ σελίδα 6

## Ἔφτασε στὴ Κύπρο ὁ Οὐλουσοῦ

ΛΕΥΚΩΣΙΑ, 20 (ΑΠΕ).— ΕΦΤΑΣΕ τὸ ἀπόγευμα στὶς κατεχόμενες περιοχὲς τῆς Κύπρου ὁ πρωθυπουργὸς τῆς Τουρκίας κ. Οὐλουσού, ὁ ὁποῖος θὰ παραμείνει ἐκεῖ γιὰ τρεῖς μέρες.

Σὲ δηλώσεις του στὴν Ἄγκυρα πρὶν ἀπὸ τὴν ἀναχώρησή του ὁ κ. Οὐλουσοῦ ἐξέφρασε χα

Συνέχεια στὴ σελίδα 6

● Α. ΣΥΝΟΔΙΝΟΥ (ΝΟΜΑΡΧΗΣ ΔΩΔ)ΣΟΥ):

## Τά ἔργα τοῦ 1982 ἀκολουθοῦν ἀντίληψη παλιοῦ προγράμματος

● ΟΙ ΛΟΓΟΙ ΠΟΥ ΔΕΝ ΕΠΕΤΡΕΨΑΝ ΚΑΤΑΡΤΙΣΗ ΝΕΟΥ ΠΡΟΓΡΑΜΜΑΤΟΣ

Η ΝΟΜΑΡΧΗΣ Δωδ)σου κ. Συνοδινοῦ δίνοντας στὴ δημοσιότητα τὸ πρόγραμμα ἔργων, ἔκανε δηλώσεις, στὶς ὁποῖες μεταξὺ ἄλλων τονίζει·

«Τὸ πρόγραμμα ἔργων τοῦ 1982 δὲν ἀποτελεῖ τὸ ὁραμά μας καὶ δὲν ἐκφράζει τοὺς στόχους μας γιὰ περιφερειακὴ ἀνάπτυξη τοῦ Νομοῦ. Εἶναι πρόγραμμα μεταβατικὸ ποὺ ἀκολουθεῖ ὡς ἕνα βαθμὸ τὴ λογικὴ καὶ τὴν ἀντίληψη τοῦ παλιοῦ προγράμματος.

Οἱ ἀντικειμενικὲς δυνατότητες γιὰ κατάρτιση ἑνὸς ἐντελῶς καινούργιου προγράμματος ἦταν πολὺ περιορισμένες γιὰ τοὺς παρακάτω λόγους.

1. Τὰ συνεχιζόμενα ἔργα ἀποτελοῦν τὸ 65ο) ο περίπου τοῦ συνολικοῦ προϋπολογισμοῦ τῶν ἔργων. Ἡ ἀποπεράτωσή τους κρίθηκε ἀναγκαία γιὰ λόγους οἰκονομικοὺς καὶ κοινωνικούς. Τὸ ποσοστὸ 35ο) ο στὰ νέα ἔργα κατανεμήθηκε στὶς πιὸ προβληματικὲς περιοχὲς γιὰ νὰ καλυφθοῦν ἐπείγουσες καὶ ἄμεσες ἀνάγκες.

2. Τὰ μέχρι σήμερα προγράμματα διαπνέονταν ἀπὸ τὴν ἀντί

Συνέχεια στὴ σελίδα 5

## Δώδεκα κοινότητες τοῦ νησιοῦ μας κατάρτισαν τό νέο πλαίσιο γιά τήν Γεωργική Ἀνάπτυξη

ΜΕ τὴν εὐκαιρία τῆς ὑποβολῆς προτάσεων γιὰ τὴν γεωργικὴ ἀνάπτυξη στὰ πλαίσια τοῦ νέου πενταετοῦς προγράμματος Οἰκονομικῆς καὶ Κοινωνικῆς Ἀνάπτυξης 1983—1987, οἱ ἀντιπρόσωποι τῶν δώδεκα Κοινοτήτων τοῦ Γεωργικοῦ Τομέα Γενναδίου — Ρόδου σὲ κοινή του σύσκεψη στὸ εΓννάδι στὶς 2 Μαΐου 1982, ἀφοῦ ἐπεσήμαναν τὰ γενικὰ καὶ εἰδικὰ γεωργικὰ προβλήματα τῶν Κοινοτήτων τους ποὺ ὑπέβαλαν στὴν Διεύθυνση Γεωργίας Νομοῦ Δωδ)σου, κατάρτισαν καὶ τὸ παρακάτω νέο πλαίσιο γεωργικῆς ἀνάπτυξης τὸ ὁποῖο θεωροῦν ἀπαραίτητο γιὰ τὴ λύση τῶν σημερινῶν γεωργικῶν προβλημάτων καὶ γιὰ τὴν ἐπιτυχία κάθε νέας προσπάθειας γιὰ γεωργικὴ ἀνάπτυξη στὴν περιοχή τους.

Ἡ κατάρτιση τοῦ νέου αὐτοῦ πλαισίου γεωργικῆς ἀνάπτυξης ἀσζίζεται στὴν ἀνάγκη νὰ γίνει κατανοητὸ ὅτι ἡ γεωργία εἶναι μία ἐπενδυτικὴ δραστηριότητα καὶ ἡ οἰκονομική της ἐπιτυχία ἐξυπηρετεῖ ἄμεσα τὸ οἰκονομικὸ συμφέρον τοῦ Κράτους καὶ τῶν γεωργῶν.

Γιὰ τὴν ἐπιτυχία τῶν βασικῶν στόχων τοῦ γεωργικοῦ προγραμματισμοῦ ἀπαιτεῖται ἡ παρακάτω τεχνικὴ ὑποδομή.

1.— Ἡ σύνταξη Ἐδαφολογικοῦ Χάρτη. Πρωταρχικὴ πρέπει νὰ θεωρηθεῖ ἡ σύνταξη τοῦ ἐδαφολογικοῦ χάρτη ἔτσι ὥστε νὰ παρέχει ὅλες τὶς σχετικὲς πληροφορίες γιὰ τὸ βασικότερο συντελεστὴ παραγωγῆς ποὺ εἶναι τὸ ἔδαφος. Οἱ πληροφορίες αὐτὲς κρίνονται ἀπαραίτητες γιὰ τὴν ἐπιτυχία τῶν στόχων τοῦ γεωργικοῦ προγραμματισμοῦ μὲ τὴν βελτίωση τῆς σχέσης μεταξὺ ἐδαφικῶν ἀπαιτήσεων τῶν διαφόρων γεωργικῶν δραστηριοτήτων καὶ τῶν ἐδαφικῶν δυνατοτήτων ποὺ ὑπάρχουν.

2.— Ἡ σύνταξη Γεωργικοῦ Κτηματολογίου. Σὲ μορφὴ χάρτη ποὺ νὰ δείχνει τὶς διάφορες ἰδιοκτησίες οἱ ὁποῖες καὶ θὰ ἀποτελοῦν καὶ τὶς κτηματολογικὲς μερίδες τοῦ κτηματολογικοῦ χάρτη. Κάθε κτηματολογικὴ μερίδα θὰ καταγράφεται.

3.— Ἀναδασμὸς τῆς Γεωργικῆς Γῆς. Ὁ ἀναδασμὸς ἔχει ἀποδειχθεῖ ὅτι συντελεῖ στὴν αὔξηση τῆς παραγωγικότητας, μείωση κόστους καὶ αὔξηση τοῦ γεωργικοῦ εἰσοδήματος. Ὁ ἀναδασμὸς πρέπει νὰ ἐφαρμοστεῖ ἔστω καὶ ἀναγκαστικὰ κατὰ προτεραιότητα στὶς πιὸ ἀποδοτικὲς γεωργικὰ περιοχές.

4.— Ἡ αὔξηση τοῦ Γεωργικοῦ Κλήρου. Τὸ μέγεθος τοῦ γεωργικοῦ κλήρου θὰ πρέπει νὰ καθορίζεται ἀπὸ τοὺς στόχους τοῦ γεωργικοῦ προγραμματισμοῦ μὲ γνώμονα τὴ βιωσιμότητα τοῦ γεωργικοῦ κλήρου, καὶ ἰσέ σχέση μὲ τὴν ἐξάρτησή του ἀπὸ τὸ εἶδος τῶν προτεινομένων καλλιεργειῶν καὶ τὶς οἰκονομικὲς συνθῆκες τῆς ἀγορᾶς.

Συνέχεια στὴ σελίδα 6

## Ὁ δήμαρχος ἐκφράζει τή λύπη του γιά ἀνακοινώσεις τῆς Τ.Ο. ΠΑΣΟΚ πρός τόν ὑπουργο τῶν Ἐσωτερικῶν

ΑΠΟ τὸ Γραφεῖο τοῦ Δημάρχου μᾶς κοινοποιήθηκε τὸ παρακάτω τηλεγράφημα τὸ ὁποῖο ἀπευθύνεται στὸν ὑπουργὸ Ἐσωτερικῶν καὶ στὸν ὑπουργὸ Προεδρίας Κυβερνήσεως.

«Κύριε Ὑπουργέ,

Ἐκφράζω τὴν βαθειά μου λύπη γιατὶ ἡ Νομαρχιακὴ Ἐπιτροπὴ ΠΑΣΟΚ (σ.σ. ἐννοεῖ τὴν ΤΟ ΠΑΣΟΚ πόλης Ρόδου) πόλης Ρόδου μὲ ἐνυπόγραφες ἀνακοινώσεις σὲ τοπικὴ ἐφημερίδα καταφέρεται ἐναντίον μου ἀναίτια καὶ ἔτσι ἔρχεται σὲ σύγκρουση μὲ ἐξαγγελίες τοῦ προέδρου τῆς κυβερνήσεως ὅτι ἡ κυβέρνηση ΠΑΣΟΚ εἶναι κυβέρνηση ὅλων τῶν Ἑλλήνων. ΣΤΟΠ.

Ἐπειδὴ δὲν διανύουμε προεκλογικὴ περίοδο καὶ ἐξακολουθῶ νὰ ἐκπροσωπῶ τὸν Ροδιακὸ λαὸ καὶ νὰ εἶμαι φορέας τῆς κυβερνητικῆς πολιτικῆς, παρακαλῶ τὴν παρέμβασή σας διότι ἡ πρόωρη δημιουργία ὀξύνσης προεκλογικῆς ἀτμόσφαιρας δὲν ἐξυπηρετεῖ τὰ γενικότερα συμφέροντα τοῦ τόπου. ΣΤΟΠ.

Ἐπ' εὐκαιρία σᾶς διαβεβαιῶ ὅτι ἡ ἐκ νέου ὑποψηφιότητά μου εἶναι ἀκομμάτιστη καὶ φιλοδοξῶ τὸ ψηφοδέλτιό μου νὰ περιλαμβάνει ἀνθρώπους μὲ μοναδικὸ κριτήριο ἱκανότητα καὶ ἀξιοκρατία.

Εὐχαριστῶ.

Ὁ Δήμαρχος Ρόδου
Δημήτρης Βενετοκλῆς»

## 20. 000 δρχ. σέ ἄρωστο ἀπό τήν Λ. Λαϊονές

ΟΠΩΣ μᾶς ἀνακοινώθηκε ἡ Λέσχη Λαϊονὲς Ρόδου ἀποστέλλει 20.000 δρχ. σὲ Δωδεκανήσιο νεαρὸ ὁ ὁποῖος θὰ χειρουργηθεῖ στὸ «Ἅγιος Σάββας» τῆς Ἀθήνας.

Πρόκειται γιὰ τὸν Κουφὸ Μιχαὴλ ὁ ὁποῖος ἔχει παράλυτα τὰ πόδια.

## Κατατέθηκε στή Βουλή ὁ Νόμος-πλαίσιο τῶν Α.Ε.Ι

ΑΘΗΝΑ, 20 (ΑΠΕ).— Κατατέθηκε σήμερα (χτὲς), ἀπὸ τὸν Ὑπουργὸ Παιδείας κ. Λ. Βερυβάκη τὸ «Σχέδιο Νόμου γιὰ τὴν δομὴ καὶ τὴ λειτουργία τῶν ΑΕΙ» (γνωστὸ ὡς νόμος — πλαίσιο).

Ὅπως δήλωσε ὁ ὑπουργὸς Παιδείας, δίνοντας στὴ δημοσιότητα τὸ νομοσχέδιο, μὲ τὴν κατάθεσή του ὁλοκληρώνεται μιὰ προεκλογικὴ δέσμευση τοῦ ΠΑΣΟΚ καὶ ἐπιχειρεῖται ριζικὴ ἀναδιάρθρωση καὶ τολμηρὴ ἀνανέωση τῆς ἀνώτατης ἐκπαίδευσης.

Τὸ ΠΑΣΟΚ τόνισε ὁ κ. Βερυβάκης εἶχε ἀναλάβει τὴν ὑποχρέωση νὰ ὑποστηρίξει τὶς ἔντεκα κοινὲς θέσεις τῶν φορέων τῆς πανεπιστημιακῆς κοινότητας. Στὶς θέσεις αὐτὲς στηρίζεται, εἶπε, τὸ νομοσχέδιο ποὺ κατατέθηκε.

## Ἔλεγχο σὲ ἄδειες ἀγροτικῶν μηχανημάτων

ΑΘΗΝΑ, 20 (ΑΠΕ).— ΘΑ ἐπανεξετασθοῦν ἀνεξάρτητα ἀπὸ τὸν χρόνο ἔκδοσής τους, ὅλες οἱ ἄδειες κυκλοφορίας τῶν ἀγροτικῶν μηχανημάτων πολλα

Συνέχεια στὴ σελίδα 6

## Ὁ Λαϊκὸς στιχος μας

ΜΙΑ ΝΥΦΗ ΠΕΝΗΝΤΑΡΑ
Μ' ΕΡΩΤΙΚΗ ΛΑΧΤΑΡΑ!

Μιὰ νύφη ἡ κακόμοιρη ποὺ ἔχει μαῦρο χάλι
λόγω τῆς ἡλικίας της, ζαλίζει τὸ κεφάλι
στοὺς ὑποψήφιους γαμπροὺς καὶ στέλλει δύο, δύο,
γράμματα σὲ νεαροὺς μὲ τὸ ταχυδρομεῖο!
Καὶ οἱ γαμπροὶ τὰ παίρνουνε· καὶ ὅταν τὰ διαβάζουν
σὲ μιὰ γωνιὰ τῆς τὰ πετοῦν κι εὐθὺς τὰ γέλια βάζουν.
Ὅμως αὐτὴ δὲ σταματᾶ δὲν παίρνει οὔτ' ἀέρα
καὶ δόστου γράφει γράμματα καὶ νύχτα καὶ ἡμέρα!
Τὸν ἑαυτό της καλλονὴ νομίζει ἡ... δεσποσύνη
φαντάζεται πὼς ὅ,τι εἶναι κι αὐτὴ μιὰ Φρύνη!...
Ἂν καὶ πεντήκοντα ἐτῶν καὶ ὅμως νεανίζει
κι ὅπου γαμπρὸς καὶ νεαρὸς μὲ πάθος τὸν μπανίζει!
Φουστάνια ἡ φίλη διαρκῶς καὶ πανταλόνια ἀλλάζει
καὶ προχωρεῖ ὁλοταχῶς καὶ κάτω δὲν τὸ βάζει!...
Ὅλη τὴ μέρα τριγυρνᾶ δὲν τὴν τρομάζει ὁ κόπος
τὰ μπρὸς τὰ πίσω της κουνᾶ πώ!.. πώ!.. ποικιλοτρόπως!
Καὶ προσπαθεῖ ἡ... δεσποινὶς μ' ἐρωτικὴ σαΐτα
νὰ κάνει σ' ἕνα νεαρὸ τήν... κεφαλή του πίττα!..
Ἀμάν! γιαβρούμ! Ἀμάν! γκουζούμ! μὴν τὸν πολυστριμώχνεις

Συνέχεια στὴ σελίδα 5

# ΘΕΑΜΑΤΑ

ΚΙΝΗΜΑΤΟΓΡΑΦΟΣ

## ΜΕΤΡΟΠΟΛ

ΠΡΟΓΡΑΜΜΑΤΑ:
6—8, 8—10, 10—12

Μὴ χάσετε τὴν τελευταία ἑλληνικὴ αἰσθηματικὴ ταινία. Μιὰ τρυφερὴ ἱστορία ἀγάπης μὲ ἀναπόφευκτο τέλος. 'Ο σπαραγμὸς τῆς γυναίκας ποὺ χάνει τὴν ἀγάπη της. 'Η πάλη τῶν νέων γιὰ τὴν ἀγάπη τους στὸ σημερινὸ κατεστημένο.

«Ο ΤΕΛΕΥΤΑΙΟΣ ΔΙΑΛΟΓΟΣ»

Πρωταγωνιστοῦν:
ΝΙΚΟΣ ΓΑΛΑΝΟΣ
ΓΕΩΡΓΙΑ ΖΩΗ
ΑΝΝΥ ΠΑΣΠΑΤΗ
ΔΕΣΠΩ ΔΙΑΜΑΝΤΙΔΟΥ
ΒΑΣΙΛ. ΔΙΑΜΑΝΤΟΠΟΥΛΟΣ
ΚΑΤΑΛΛΗΛΟ ΑΠΟ 13 ΕΤΩΝ

ΣΤΟ ΣΙΝΕΑΚ

«ΜΟΝΟΜΑΧΙΑ ΜΕ ΕΝΑ ΓΙΓΑΝΤΙΟ ΟΧΤΑΠΟΔΙ»

ΚΙΝΗΜΑΤΟΓΡΑΦΟΣ

## ΠΑΛΛΑΣ

ΠΡΟΓΡΑΜΜΑΤΑ:
6—8, 8—10, 10—12

Μιὰ ξεκαρδιστικὴ κωμωδία μὲ τοὺς καλύτερους Ἕλληνες κωμικούς, θὰ γελάσετε καὶ θὰ ἀπολαύσετε τὸ ἔργο.

«ΕΔΩ ΚΑΙ ΤΩΡΑ ΑΓΓΟΥΡΙΑ»

Πρωταγωνιστοῦν:

ΧΡΟΝΗΣ ΕΞΑΡΧΑΚΟΣ
ΕΛΕΝΗ ΦΙΛΙΝΗ
ΝΤΙΝΟΣ ΗΛΙΟΠΟΥΛΟΣ
ΡΕΝΑ ΒΕΝΙΕΡΗ

ΕΓΧΡΩΜΟ — ΑΚΑΤΑΛΛΗΛΟ

ΘΕΡΙΝΟΣ ΚΙΝΗΜΑΤΟΓΡΑΦΟΣ

## ΜΕΤΡΟΠΟΛ

ΠΡΟΓΡΑΜΜΑΤΑ
8.30—10.30, 10.30—12.30

Μιὰ περιπέτεια ποὺ ὅμοιά της δὲν ἔχετε ξαναδεῖ. Ὄχι μόνο μὲ γενναίους πολεμιστὲς, ποὺ μόνο πλοτὸ ΚΑΡΑΤΕ πολεμοῦν ἑνάντια στὸν ἐχθρό, ἀλλὰ καὶ 300 ἀμαζόνες ντυμένες μὲ τὴν στρατιωτικὴ στολὴ τῆς πατρίδας τους, κτυποῦν ἀλύπητα τὸν Κατακτητή.

«300 ΑΜΑΖΟΝΕΣ ΣΤΙΣ ΘΕΡΜΟΠΥΛΕΣ ΤΟΥ ΜΠΡΟΥΣ ΛΗ»

Πρωταγωνιστοῦν:
ΛΗ ΒΑΝ ΤΣΙΝ
ΙΒΥ ΛΙΝΓΚ ΠΟ
ΕΓΧΡΩΜΟ — ΣΙΝΕΜΑΣΚΟΠ
ΚΑΤΑΛΛΗΛΟ

ΘΕΡΙΝΟΣ ΚΙΝΗΜΑΤΟΓΡΑΦΟΣ

## ΡΕΞ

ΠΡΟΓΡΑΜΜΑΤΑ
8.30—10.30, 10.30—12.30

Σήμερα ἕνας συγκλονιστικὸς ἔγχρωμος δραματικὸς κολοσσός. Μιὰ ταινία γεμάτη ἀπὸ ἀγάπη καὶ πόνο μὲ τὴν πολυαγαπημένη σας Τούρκιαν Σοράγ, στὸν πιὸ δραματικότερο ρόλο τῆς καριέρας της. Μιὰ ταινία ποὺ θὰ συγκινήσει κάθε γυναικεία καρδιά.

«ΞΑΝΑΣΜΙΞΑΜΕ ΣΤΗΝ ΕΥΤΥΧΙΑ»

Πρωταγωνιστοῦν:
ΤΟΥΡΚΙΑΝ ΣΟΡΑΪΝ
ΚΑΤΙΡ ΙΡΑΝΙ
ΜΕΤΙΝ ΣΕΡΕΣΛΙ
ΚΙΟΥΝΙΣΤΑ ΚΙΟΥΓΕΪ

ΕΓΧΡΩΜΟ — ΑΚΑΤΑΛΛΗΛΟ

ΘΕΑΤΡΟ

## ΕΘΝΙΚΟ

2ο Θεατρικὸ Φεστιβὰλ Ρόδου
Ἀφιέρωμα στὸ σύγχρονο ἑλληνικὸ θεατρικὸ ἔργο.

* ΠΑΡΑΣΚΕΥΗ 21 Μάη
9.30 9.30—11.30
* ΣΑΒΒΑΤΟ 22 Μάη
7.30—9.30 9.30—11.30
* ΚΥΡΙΑΚΗ 23 ΜΑΗ
7.30—9.30 καὶ 9.30—11.30

Λαϊκὸ Θέατρο οΝότιας Ἀθήνας
Διεύθυνση: Φαίδων Γεωργίτσης
Γ. Χασάπογλου:

«ΟΙ ΚΟΥΡΑΜΠΙΕΔΕΣ»

Εἰσιτήρια προπωλοῦνται στὸ ταμεῖο τοῦ Ἐθνικοῦ Θεάτρου 11—1 καὶ 5—9.30 καθημερινὰ ἐκτὸς ἀπὸ Τρίτη ἀπόγευμα.

ΟΡΓΑΝΩΣΗ: ΔΩΔΕΚΑΝΗΣΙΑΚΟ ΘΕΑΤΡΟ μὲ τὴ συνεργασία τοῦ ΕΚΤΟΔΡ.

ΘΕΑΤΡΟ

## Π. ΠΟΛΗΣ

ΚΑΛΛΙΤΕΧΝΙΚΑΙ ΕΚΔΗΛΩΣΕΙΣ Ε.Ο.Τ.

★

ΚΕΝΤΡΟ ΠΑΡΑΔΟΣΙΑΚΟΥ ΧΟΡΟΥ

★

ΧΟΡΟΙ ΚΑΙ ΤΡΑΓΟΥΔΙΑ ΑΠ' ΟΛΗ ΤΗΝ ΕΛΛΑΔΑ

ΑΠΟ 1η ΜΑΪΟΥ ΜΕΧΡΙ 31 ΟΚΤΩΒΡΙΟΥ
ΠΑΡΑΣΤΑΣΕΙΣ ΚΑΘΕ ΜΕΡΑ ΕΚΤΟΣ ΣΑΒΒΑΤΟΥ ΩΡΑ 9.15'
ΤΗΛ.: 20157 — 29085

ΚΙΝΗΜΑΤΟΓΡΑΦΟΣ

## ΟΛΥΜΠΙΑ

ΠΡΟΓΡΑΜΜΑΤΑ:
6—8, 8—10, 10—12

Κυριακὴ ἔναρξη ἀπὸ 4 μ.μ.

Σήμερα μιὰ ταινία μὲ τὴν νέα καλλονὴ 'Αρλὲν Ματχάταν ποὺ ξεπερνᾶ κάθε καλλιτεχνικὸ φραγμό. 'Η Ντίφανη περίμενε τὸν ἔρωτα. 'Ο Ντένβιντ ἦταν συνεχῶς ἀπασχολημένος, ἕως ἡ ὑπομονὴ ἐξαντλήθηκε. Καὶ τότε ξέσπασε καὶ τίποτα δὲν μποροῦσε νὰ τὴ συγκρατήσει.

«ΤΟ ΕΡΩΤΙΚΟ ΞΕΣΠΑΣΜΑ ΤΗΣ ΝΤΙΦΑΝΗ»

Πρωταγωνιστοῦν:
ΒΑΝΕΣΑ ΝΤΕΛ ΡΙΟ
ΒΕΡΟΝΙΚΑ ΧΑΡΣ
ΤΕΖΙΡΕ ΚΟΥΣΤΩ
ΧΑΜΑΣΤΑ ΣΟΞ
ΕΓΧΡΩΜΟ — ΑΚΑΤΑΛΛΗΛΟ

ΚΙΝΗΜΑΤΟΓΡΑΦΟΣ

## ΤΙΤΑΝΙΑ

ΠΡΟΓΡΑΜΜΑΤΑ:
6—8, 8—10, 10—12

'Η Κολούμπια παρουσιάζει ἕνα ἀκόμη κολοσσιαῖο μεγαλούργημα ἐκρηκτικῆς περιπέτειας.

«ΟΙ ΕΠΤΑ ΠΥΛΕΣ ΤΗΣ ΚΟΛΑΣΕΩΣ»

Πρωταγωνιστοῦν:
ΣΠΕΝΣΕΡ ΤΡΕΪΣΥ
ΦΡΑΝΚ ΣΙΝΑΤΡΑ

ΕΓΧΡΩΜΟ — ΚΑΤΑΛΛΗΛΟ

# τηλεόραση

ΕΡΤ

17.10 ΚΟΚΚΙΝΗ ΚΛΩΣΤΗ.
Κουκλοθέατρο γιὰ μικρὰ παιδιὰ μὲ τὸν Πίκη καὶ τὶς φανταστικές του ἱστορίες.
17.40 ΕΚΠΑΙΔΕΥΤΙΚΗ ΤΗΛΕΟΡΑΣΗ.
17.50 ΑΠΟ ΤΗΝ ΕΛΛΗΝΙΚΗ ΖΩΓΡΑΦΙΚΗ ΚΑΙ ΜΟΥΣΙΚΗ.
18.00 Ο ΒΑΣΙΛΙΑΣ ΑΡΘΟΥΡΟΣ.
Οἱ περιπέτειες τῶν «Ἱπποτῶν τῆς Στρογγυλῆς Τραπέζης» σὲ κινούμενα σχέδια.
18.30 ΕΙΔΗΣΕΙΣ.
18.40 Ο ΕΛΛΗΝΑΣ ΚΑΙ ΤΟ ΑΥΤΟΚΙΝΗΤΟ.
Ἐκπομπὴ τῆς ΕΛΠΑ.
«Τὰ λάστιχα σὰν αἴτιο ἀτυχήματος».
19.05 ΚΑΘΗΜΕΡΙΝΕΣ ΙΣΤΟΡΙΕΣ.
Τηλεοπτικὴ σειρὰ αὐτοτελῶν ἐπεισοδίων, ἀμερικανικῆς παραγωγῆς 1981, βραβευμένη μὲ 3 ΕΜΜΥ.
«Ὁ ἄνθρωπος τῆς χρονιᾶς».
19.30 Η ΑΛΛΗ ΕΛΛΑΔΑ.
Ἐκπομπὴ ἀπὸ τὸν πολιτιστικὸ χῶρο.
«Κέρκυρα».
20.00 Η ΔΑΣΚΑΛΑ ΜΕ ΤΑ ΧΡΥΣΑ ΜΑΤΙΑ (Ε)
21.00 ΕΙΔΗΣΕΙΣ.
21.45 ΝΤΑΛΛΑΣ
22.35 ΕΔΩ ΚΑΙ ΣΗΜΕΡΑ.
23.15 40 ΧΡΟΝΙΑ ΤΖΑΖ.
Μαγνητοσκοπημένη συναυλία τοῦ Μίμη Πλέσσα ποὺ δόθηκε πέρυσι τὸν Φεβρουάριο στὸ Δημοτικὸ Θέατρο τοῦ Πειραιᾶ, στὰ πλαίσια τῆς «Ἔκφρασης 80—81».
24.00 ΕΙΔΗΣΕΙΣ.
00.05 ΚΙΝΗΜΑΤΟΓΡΑΦΙΚΗ ΛΕΣΧΗ.
Ἀφιέρωμα στὸν Σουηδὸ σκηνοθέτη Ἴνγκμαρ Μπέργκμαν «Παιχνίδια τοῦ καλοκαιριοῦ». Παραγωγὴ 1950.

ΥΕΝΕΔ

16.55 ΕΝΑΡΞΗ — ΤΟ ΠΡΟΓΡΑΜΜΑ ΜΑΣ.
17.00 ΚΙΝΟΥΜΕΝΑ ΣΧΕΔΙΑ.
17.10 ΑΛΑΣΚΑ: ΠΕΡΙΒΑΛΛΟΝ ΚΑΙ ΠΕΤΡΕΛΑΙΟ.
Ντοκυμανταὶρ τοῦ BBC.
18.00 ΕΙΔΗΣΕΙΣ.
18.15 ΤΟ ΕΙΚΟΣΙΤΕΤΡΑΩΡΟ.
Ρεπορτὰζ καὶ ἔρευνες.
18.30 Η ΖΩΗ ΑΥΡΙΟ.
Ἐπιστημονικὰ ντοκυμανταίρ.
18.45 ΒΡΑΒΕΥΜΕΝΑ ΕΡΓΑ.
«Δρ. Μάικ».
19.15 ΑΝΑΖΗΤΗΣΕΙΣ.
19.45 Η ΚΥΠΡΟΣ.
Θέματα ἀπὸ τὴν Κύπρο.
20.00 ΟΙ ΒΕΤΕΡΑΝΟΙ ΤΟΥ ΑΙΜΑΤΟΣ.
20.30 ΤΟ ΜΥΣΤΙΚΟ ΤΟΥ ΑΣΠΡΟΥ ΒΡΑΧΟΥ.
Τηλεοπτικὴ μεταφορὰ τοῦ ὁμώνυμου ἔργου τοῦ Γιάννη Μαρῆ, μὲ τὸν Φαίδωνα Γεωργίτση, τὴν Ὄλγα Πολίτου, τὸν Ἀνέστη Βλάχο, τὸν Γρηγόρη Βαφιᾶ κ.ἄ.
21.30 ΕΙΔΗΣΕΙΣ.
22.00 Η ΖΩΗ ΞΑΝΑΡΧΙΖΕΙ (ΟΙ ΜΑΛΛΕΝΣ)
Ἀγγλικὴ κοινωνικὴ σειρὰ ἐποχῆς.
23.00 ΑΣΤΥΝΟΜΙΚΟ ΤΜΗΜΑ ΤΗΣ ΧΙΛ ΣΤΡΗΤ.
Αὐτοτελεῖς ἀστυνομικὲς περιπέτειες.
«Ἡ ἐκλογή».
24.00 ΕΙΔΗΣΕΙΣ.


ΘΕΛΕΤΕ ΝΑ ΞΕΚΟΥΡΑΣΤΕΙΤΕ ΤΟ ΣΑΒΒΑ ΤΟΚΥΡΙΑΚΟ ΣΑΣ ΚΑΙ ΝΑ ΦΑΤΕ ΣΕ ΧΩΡΙΑ ΤΙΚΗ ΚΟΥΖΙΝΑ ΜΕ ΧΑΜΗΛΕΣ ΤΙΜΕΣ;

ΕΠΙΣΚΕΦΘΕΙΤΕ ΤΟ ΞΕΝΟΔΟΧΕΙΟ ΜΕ ΛΟΥΞ ΕΣΤΙΑΤΟΡΙΟ

«ΠΥΛΩΝΑ»

ΣΤΗ ΠΥΛΩΝΑ
ΤΗΛ.: 0244—44247

BAMBOO
SCOUTELIS

Ἔπιπλα μπαμποῦ Dalvera
καὶ ψάθινα εἴδη

ΚΑΝΑΔΑ 37 - ΤΗΛ. 21619 ΡΟΔΟΣ

□ ΚΑΙΝΟΥΡΓΙΕΣ παραλαβὲς στὰ καινούργια σχέδια τοῦ Οἴκου DALVERA.
□ ΕΠΙΣΚΕΦΘΕΙΤΕ τὴν ἔκθεσή μας στὴν ὁδὸ Καναδᾶ 37.

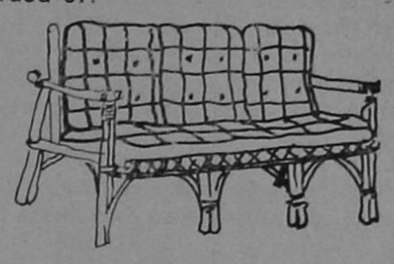

Χαρίστε στὸ σπίτι σας μιὰ ἐξωτικὴ νότα μὲ BAMBOO καὶ ψάθινα εἴδη.
Ἀποκλειστικότης: DALVERA

Τίς διαφημίσεις σας στήν Ἐνημέρωση

Ἐνημέρωση πάει παντοῦ

Ἡ ἐφημερίδα μὲ τὸ δικό της ἀναγνωστικὸ κοινό

Κτηματομεσιτικές και τοπογραφικές ἐπιχειρήσεις

Ν. ΜΑΝΤΙΚΟΣ — Φ. ΑΓΓΕΛΙΝΙΟΣ

• • •

Εἴμαστε νέοι καὶ ἱκανοὶ νὰ σᾶς διαθέσουμε τὸ ἀκίνητο ποὺ ἀνταποκρίνεται στὶς δικές σας ἀπαιτήσεις.

* ΔΙΑΘΕΤΟΥΜΕ
ΟΙΚΟΠΕΔΑ, ΧΩΡΑΦΙΑ ΚΑΙ ΔΙΑΜΕΡΙΣΜΑΤΑ ΣΤΗ ΡΟΔΟ ΚΑΙ Σ' ΟΛΗ ΤΗ ΔΩΔΕΚΑΝΗΣΟ ΣΕ ΤΜΕΣ ΚΑΤΩ ΑΠΟ ΟΤΙ ΕΣΕΙΣ ΠΡΟΒΛΕΠΕΤΕ

* ΑΝΑΛΑΜΒΑΝΟΥΜΕ
ΟΤΙΔΗΠΟΤΕ ΑΚΙΝΗΤΟ ΣΑΣ — ΑΠΟ ΤΟ ΞΕΚΑΘΑΡΙΣΜΑ ΤΟΥ ΜΕΧΡΙ ΚΑΙ ΤΗ ΠΩΛΗΣΗ ΤΟΥ.

ΘΑ ΜΑΣ ΒΡΕΙΤΕ ΣΤΑ ΤΗΛΕΦΩΝΑ
23684 — 20198 — ΓΡΑΦΕΙΑ
25461 — 92042 — ΟΙΚΙΑ

ΡΟΔΙΑΚΗ ΚΕΡΑΜΙΚΗ ΑΕ.
δομικὰ κεραμικὰ προϊόντα

Ἄρχισε ἡ παραγωγὴ καὶ διάθεση στὴν ἀγορὰ τῆς Ρόδου τούβλων ἀπὸ τὸ πιὸ σύγχρονο καὶ τελειοποιημένο ἐργοστάσιο.

ΔΙΑΣΤΑΣΕΙΣ:
6 X 9 X 12
10 X 20 X 20
15 X 18 X 30

ΓΙΑ ΠΑΡΑΓΓΕΛΙΕΣ

21ο ΧΙΛ. ΕΘΝΙΚΗΣ ΟΔΟΥ ΡΟΔΟΥ-ΛΙΝΔΟΥ, ΑΦΑΝΤΟΥ ΡΟΔΟΣ
ΤΗΛ. ΥΠΗΡ. ΠΩΛΗΣΕΩΝ 0241-51580, ΓΡΑΦΕΙΩΝ 0241-91135-37



bermuda club

ΔΙΑΣΚΕΔΑΣΤΕ τίς καλοκαιριάτικες σας βραδυὲς μέσα στὸ μαγευτικὸ περιβάλλον τῆς δισκοθήκης μας
ΣΑΣ ΠΕΡΙΜΕΝΟΥΜΕ
ΗΡΩΩΝ ΠΟΛΥΤΕΧΝΕΙΟΥ 13

- διαφημιστικη ρόδου 21285-20129



ΕΝΗΜΕΡΩΣΗ
ΠΑΝΔΩΔΕΚΑΝΗΣΙΑΚΗ ΚΑΘΗΜΕΡΙΝΗ ΑΔΕΣΜΕΥΤΗ ΕΦΗΜΕΡΙΔΑ

★

● Ἰδιοκτήτης — Ἐκδότης — Διευθυντής: ΚΥΡΙΑΚΟΣ ΧΟΝΔΡΟΣ

★

● Γραφεῖα Σύνταξης & Διαφημίσεων: Βασ. Σοφίας 46 — α' ὄροφος
● Τυπογραφεῖα: Ἄννας Μαρίας 120
● ΤΗΛΕΦΩΝΑ: Πρωινὲς ὧρες 28735 Ἀπογευματινὲς καὶ βραδυνὲς ὧρες 29211

★

● Ὑπεύθυνη Τυπογραφείου: ΚΑΙΤΗ ΝΙΚΟΛΟΠΟΥΛΟΥ




| | |
|---|---|
| Βλάβες ΔΕΗ | 125 |
| Πρῶτες Βοήθειες (Νοσοκομεῖο Ρόδου) | 25555 |
| Ὁδικὴ Βοήθεια ΕΛΠΑ | 104 |
| Ἄμεσος Δράση Ρόδου | 100 |
| Πυροσβεστικὴ Ρόδου | 199 |
| Τουριστικὴ Ἀστυνομία | 27423 |
| Βλάβες τηλεφώνου | 121 |
| Μεταφορὰ τηλεφώνου | 24399 |
| Ὑδρεύσεως Ρόδου | 22037 |
| Συνδιαλέξεις ἐσωτερικοῦ | 151 |
| Συνδιαλέξεις ἐξωτερικοῦ | 161 |
| Καταθέσεις τηλεγραφημάτων | 155 |
| ΠΡΟ-ΠΟ — Λαϊκὸ Λαχεῖο | 111 |
| Λιμεναρχεῖο Ρόδου | 27690 |
| Λιμεναρχεῖο Ρόδου | 22220 |
| Δελτίο Εἰδήσεων | 115 |
| Μετεωρολογικὸ Δελτίο | 149 |
| Ὥρα | 141 |

ΔΙΑΒΑΖΕΤΕ ΚΑΙ ΔΙΑΔΙΔΕΤΕ ΤΗΝ ΕΦΗΜΕΡΙΔΑ ΜΑΣ

Οπως πλενει η **Bosch**
δεν πλενει κανεις

3 διαφορετικα μοντελα με υπεραυτοματα
προγραμματα για ολλα τα σκευη
ποτηρια κατσαρολες τηγανια
πιατα κ' μαχαιροπηρουνα

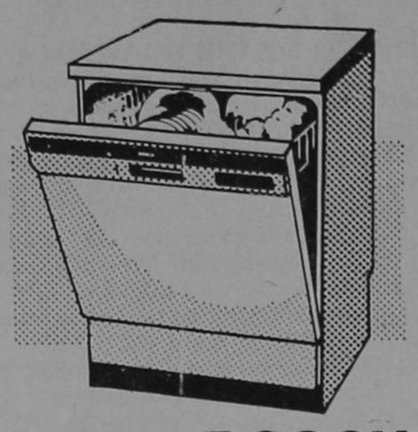

**BOSCH**

Για περισσοτερες πληροφοριες
ενημερωθειτε απο τον συνεργατη μας
ΗΛΕΚΤΡΟΤΕΧΝΙΚΗ Ε.Π.Ε.

ΚΑΡΠΑΘΟΥ 4 — ΤΗΛ. 28.597 — ΡΟΔΟΣ





# ΠΑΓΚΟΣΜΙΟ ΠΕΡΙΣΚΟΠΙΟ

● ΕΠΙΜΕΛΕΙΑ ΔΗΜΗΤΡΗ ΔΗΜΗΤΡΙΟΥ

● ΤΟ ΤΕΛΕΞ ΤΟΥ «ΑΘΗΝΑΪΚΟΥ ΠΡΑΚΤΟΡΕΙΟΥ ΕΙΔΗΣΕΩΝ» ΜΕΤΑΔΙΔΕΙ ΤΙΣ ΤΕΛΕΥΤΑΙΕΣ ΕΙΔΗΣΕΙΣ.

ΕΔΩ ΑΓ. ΔΟΜΙΝΙΚΟΣ...

Ὁ ἡγέτης τοῦ Κυβερνῶντος Ἐπαναστατικοῦ Κόμματος τοῦ Ἁγίου Δομίνικου, κ. Μπλάνκο, ἀνακηρύχθηκε ἐπίσημα νικητὴς τῶν ἐκλογῶν ποὺ διεξήχθησαν στὴ χώρα τὴν περασμένη Κυριακή. Ὁ κ. Χορχὲ Μπλάνκο πῆρε τὰ 46.7ο) ο τῶν ψήφων.

ΕΔΩ ΛΕΥΚΩΣΙΑ...

Ὁ Πρόεδρος τῆς Δημοκρατίας κ. Σπύρος Κυπριανοῦ δέχθηκε σήμερα (χτὲς) τὸν ὑφυπουργὸ προεδρίας τῆς Ἑλλάδος ἁρμόδιο γι ἀθέματα ἀθλητισμοῦ κ. Γεώργιο Κατσιφαρᾶ, ὁ ὁποῖος ἔφτασε στὴν Κύπρο χτὲς (προχτὲς) ὕστερα ἀπὸ πρόσκληση τοῦ ιΔοικητικοῦ Συμβουλίου τοῦ ΚΟΑ, γιὰ νὰ παραστεῖ καὶ ν' ἀπευθύνει χαιρετισμὸ στὰ ἐγκαίνια τοῦ Λευκόθεου Κλειστοῦ Γυμναστηρίου πο ὑθὰ τελέσει σήμερα (χτὲς) τὸ ἀπόγευμα ὁ πρόεδρος τῆς Δημοκρατίας.

Κατὰ τὴ συνάντηση τοῦ προέδρου τῆς Δημοκρατίας μὲ τὸν ὑφυπουργὸ Προεδρίας τῆς Ἑλλάδας παρίσταντο ὁ ὑπουργὸς Προεδρίας κ. Στ. Κατσέλης καὶ ὁ Πρέσβυς τῆς Ἑλλάδας κ. Χρ. Ζαχαράκης.

ΕΔΩ ΛΟΝΔΙΝΟ...

Τὸ Βρετανικὸ ὑπουργικὸ Συμβούλιο θὰ μελετήσει σήμερα (χτὲς) τὸν τρόπο μὲ τὸν ὁποῖο θὰ ἀπαντήσει στὴν ἀμφιλεγόμενη ἀπόφαση τῆς Εὐρωπαϊκῆς Οἰκονομικῆς Κοινότητας νὰ ἐπιβάλει αὔξηση τῆς τιμῆς τῶν ἀγροτικῶν προϊόντων, ἐνῶ οἱ ὑπουργοὶ δὲν κάνουν καμιὰ προσπάθεια γιὰ νὰ ἀποκρύψουν τὴν ὀργή τους.

Ἡ πρωθυπουργὸς κ. Θάτσερ καταδίκασε τὴν ἐνέργεια τῶν ἑπτὰ κρατῶν μελῶν νὰ ἐγκαταλείψουν τὴν 16ετῆ παράδοση τῆς ἐγκρίσεως σημαντικῶν θεμάτων μὲ ὁμοφωνία κα ὶνὰ παρακάμψουν τὸ βέτο τῆς Βρετανίας.

Σὲ συνέντευξή της πρὸς τὴ ραδιοτηλεόραση, χτὲς (προχτές), ἡ κ. Θάτσερ δήλωσε ὅτι τὸ θέμα αὐτὸ ἀποτελεῖ τὴ μεγαλύτερη κρίση στοὺς κόλπους τῆς ΕΟΚ, ἀφότου ἡ Βρετανία ἐντάχθηκε σ' αὐτήν, πρὶν ἀπὸ ἐννέα χρόνια, καὶ ὑπονομεύει τὴν ἐμπιστοσύνη μεταξὺ τῶν ἑταίρων τῆς Κοινῆς Ἀγορᾶς.

Τὸ ἐργατικὸ κόμμα τῆς ἀντιπολιτεύσεως, ἐπίσης, ἐπέκρινε τὴν ἐνέργεια τῆς ΕΟΚ καὶ ἡ Ἐκτελεστική του Ἐπιτροπὴ τόνισε ὅτι ἡ ἀπόφαση ἐπιβεβαιώνει τὴν ὀρθότητα τῆς ἀπόψεως το ὑκόμματος, ποὺ ζητεῖ τὴν ἀποχώρηση τῆς Βρετανίας ἀπὸ τὴν Κοινὴ Ἀγορά.

ΕΔΩ ΛΕΥΚΩΣΙΑ...

Ὁ κυβερνητικὸς ἐκπρόσωπος ἐρωτηθεὶς ἂν ὁ Πρόεδρος Κυπριανοῦ ἔχει δεύτερη σκέψη νὰ καταδικάσει τὶς ἐπιθέσεις τοῦ Γεν. Γραμματέα τοῦ ΑΚΕΛ ἐναντίον τοῦ πρωθυπουργοῦ κ. Ἀν. Παπανδρέου, δήλωσε·

«Δὲν ἔχω νὰ προσθέσω ὅ,τιδήποτε σὲ ὅσα ὁ Πρόεδρος Κυπριανοῦ δήλωσε ἐπὶ τοῦ θέματος».

Σὲ ἐρώτηση κατὰ πόσο ὁ πρόεδρος Κυπριανοῦ ἀπέστειλε στὸν πρωθυπουργὸ κ. Παπανδρέου μέσω τοῦ κ. Ντίνου Μιχαηλίδη προσωπικὴ ἐπιστολὴ καὶ κατὰ πόσο ὁ Πρόεδρος τῆς Δημοκρατίας προτίθεται —μετὰ τὴ χτεσινοβραδυνὴ δήλωση τοῦ κ. Μαρούδα— νὰ ζητήσει συνάντηση μ ὲτὸν κ. Παπανδρέου, ὁ κυβερνητικὸς ἐκπρόσωπος ἐπεφυλάχθη νὰ ἀπαντήσει.

ΕΔΩ ΑΘΗΝΑ...

Ἔφθασε τὸ μεσημέρι στὴν Ἀθήνα (χτὲς) ὁ ὑπουργὸς Πολιτισμοῦ τῆς Γαλλίας γιὰ τὸ συνέδριο «Ἡ Μεσόγειος τοῦ πάντα καὶ τοῦ σήμερα», ποὺ ἀρχίζει αὔριο (σήμερα) στὴν Ὕδρα μὲ τὴ συμμετοχὴ προσωπικοτήτων ἀπὸ λες τὶς μεσογειακὲς χῶρες.

Στὸ μεταξύ, γιὰ τὸ Συνέδριο κόπηκαν εἰδικὰ ἀναμνηστικὰ μετάλλια, ποὺ ἔχουν φιλοτεχνηθεῖ ἀπὸ τὸν σκηνογράφο Βασίλη Φωτόπουλο καὶ τὸν ζωγράφο Δημήτρη Ταλαγάνη.




Ἡ Κινηματογραφικὴ Λέσχη Ρόδου ἀνακοινώνει στὰ μέλη καὶ τοὺς φίλους της ὅτι δὲν θὰ πραγματοποιήσει προβολὴ τὴν Παρασκευὴ 2'5.82.

Οἱ προβολὲς τῆς Λέσχης θὰ συνεχιστοῦν κανονικὰ ἀπὸ τὴν ἑπόμενη Παρασκευὴ 28.5.82 καὶ γιὰ ὅλη τὴ θερινὴ περίοδο.

## ΤΑ ΕΡΓΑ ΤΟΥ 1982 ΑΚΟΛΟΥΘΟΥΝ ΑΝΤΙΛΗΨΗ ΠΑΛΙΟΥ ΠΡΟΓΡΑΜΜΑΤΟΣ

☞ Συνέχεια ἀπὸ τὴ σελίδα 1

ληψη κατακερματισμοῦ τῶν πιστώσεων σὲ πάρα πολλὰ μικρὰ καὶ ἀσύνδετα ἔργα, ποὺ καὶ οἰκονομικὰ καὶ κοινωνικὰ ἦταν ἀσύμφορα. Τοῦτο γινόταν βέβαια στὸ πλαίσιο μιᾶς καιροσκοπικῆς σκοπιμότητας μὲ ἀποτέλεσμα νὰ μὴν ὑπάρχει ἰσόρροπη ἀνάπτυξη καὶ κάλυψη πραγματικῶν ἀναγκῶν, ἀλλὰ ἀπρογραμμάτιστη ἀνάπτυξη μὲ ἑκατοντάδες ἔργα ποὺ πάντα ἀρχίζουν ἀλλὰ ποτὲ δὲν τελειώνουν.

Παρ' ὅλα αὐτὰ στὸ Πρόγραμμα ἔργων 1982 ἔγινε συνειδητὴ προσπάθεια νὰ φανεῖ ὅσο ἦταν δυνατὸν ἡ διαφορετικὴ ἀντίληψη πο ὑδιαπνέει τὴν πολιτικήμας γιὰ περιφερειακὴ ἀνάπτυξη.

Ἡ προσπάθεια αὐτὴ κατευθύνθηκε τώρα σὲ τσεῖς κατευθύνσεις πο ὑδίνουν οὐσιαστικὰ μιὰ νέα πιοότητα στὸ Πρόγραμμα 1982.

1. Καταβλήθηκε μέριμνα μιᾶς πιὸ δίκαιης κατανομῆς τῶν πιστώσεων στὰ νησιὰ καὶ κύρια πρὸς τὰ ξεχασμένα νησιὰ ποὺ εἶχαν σχεδὸν ἐγκαταλειφθεῖ. Ἔτσι συγκρίνοντας τὶς πιστώσεις γιὰ τὸ κάθε νισὶ τὸ 1981 καὶ 1982 ὅπως τὶς παραθέτουμε στὸ παρακάτω πίνακα ἔχουμε τὴν εἰκόνα τῆς ἐνίσχυσης αὐτῶν τῶν ἐγκαταλειμένων νησιῶν.

2. Τὰ νέα ἔργα ποὺ ἐντάχθηκαν καλύπτουν πραγματικὲς ἀνάγκες τοῦ λαοῦ καὶ ἰδιαίτερα τῶν ξεχασμένων νησιῶν ποὺ παρουσιάζουν ἰδιαίτερα ὀξυμένα προβλήματα.

3. Μὲ καλύτερο συντονισμὸ τῶν Ὑπηρεσιῶν τῆς Νομαρχίας, θὰ προσπαθήσουμε ὁ ἔλεγχος τῶν ἐκτελούμενων ἔργων νὰ εἶναι πιὸ οὐσιαστικός, ἔτσι ποὺ νὰ ἐξασφαλίζεται ἡ παραγωγικὴ χρησιμοποίηση τῶν πιστώσεων καὶ ἡ ἐπιβεβλημένη τήρηση τῶν τεχνικῶν προδιαγραφῶν.

Πιστεύουμε ὅτι παρ' ὅλες τὶς ἀντικειμενικὲς δυσκολίες, μὲ τὸ πρόγραμμα τῶν ἔργων τοῦ 1982 τίθενται οἱ προϋποθέσεις γιὰ μιὰ πιὸ σωστὴ ἀνάπτυξη τοῦ Νομοῦμας.

Μὲ τὴ σύνταξη τοῦ πενταετοῦς προγράμματος Οἰκονομικῆς καὶ Κοινωνικῆς Ἀνάπτυξης, δίνουμε ὁλοκληρωμένες τὶς καινούργιες ἐπιλογὲς καὶ στόχους γιὰ τὴν ἀνάπτυξη τῆς Δωδ) σου ἀνάπτυξη ποὺ θὰ καλύπτει προγραμματισμένα τὶς τωρινὲς καὶ μελλοντικὲς ἀνάγκες τοῦ κάθε νησιοῦ ξεχωριστὰ τοῦ νομοῦ καὶ τῆς χώρας ὁλόκληρης. Σ' αὐτὸ τὸ πενταετὲς θὰ ἐκφραστεῖ καὶ θὰ ὑλοποιηθεῖ τὸ ὅραμα τῆς Ἀλλαγῆς τοῦ λαοῦ μας».




**CORAL**

Στη ζεστη και κοσμοπολιτικη γνωστη σας γωνια
CORAL σας περιμενει η ομορφοτερη
CAFETERIA και το ωραιοτερο SNACK-BAR
της Ροδου.
Προτιμηστε την και τις χειμωνιατικες
ωρες σας.

● violeta–inerdec+graf



**...η απόδοση, η ασφάλεια, η μακροζωία τής Γερμανικής Τεχνολογίας σέ Compact μορφή**

Τά Compact Ἡλιακά Συστήματα τῆς Stiebel Eltron ἔχουν τίς ἴδιες προδιαγραφές μέ τά μεγάλα συστήματα τῆς Stiebel Eltron.
Ἁπλῶς εἶναι πιό «εὐέλικτα» καί τοποθετοῦνται εὔκολα.
Ἡ ἀπόδοση, ἡ ἀσφάλεια καί ἡ μακροζωία στά ἡλιακά συστήματα Stiebel Eltron ἔχουν ἀποδειχθεῖ μέ ἀναμφισβήτητα τέστς στίς ἐρήμους τῆς Ἀριζόνα τῶν ΗΠΑ κάτω ἀπό τίς πλέον δυσμενεῖς συνθῆκες καταπονήσεως. Τά ἡλιακά συστήματα Stiebel Eltron δίνουν ζεστό νερό ὄχι μόνον τό καλοκαίρι ἀλλά καί τόν χειμῶνα ἐπειδή οἱ συλλέκτες ἐκμεταλλεύονται καί τήν πιό χαμηλή ἀκτινοβολία ἥλιου.
Μᾶλλον χρειάζεστε κάτι περισσότερο ἀπό ἕνα ἁπλό ἡλιακό θερμοσίφωνα.
Χρειάζεστε ἡλιακό σύστημα Compact τῆς Stiebel Eltron. Χρειάζεστε τήν σιγουριά τῆς Γερμανικῆς Τεχνολογίας.

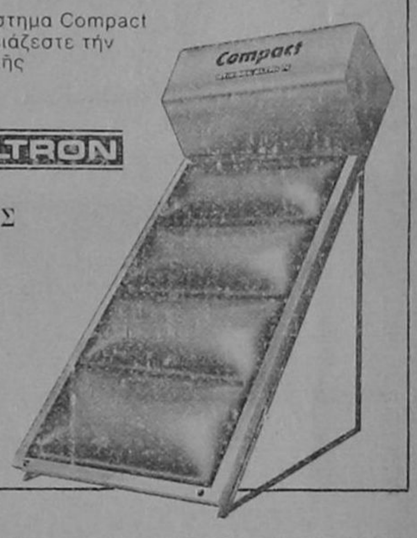


STIEBEL ELTRON

ΑΝΤΙΠΡΟΣΩΠΟΣ ΡΟΔΟΥ:

ΧΑΤΖΗΜΑΡΚΟΣ ΜΙΧΑΗΛ

ΚΑΝΑΔΑ 53
ΤΗΛ. 29411



**Kelvinator**

● Η KELVINETOR ΞΑΝΑΓΥΡΙΖΕΙ ΣΤΗΝ ΑΓΟΡΑ ΤΗΣ ΡΟΔΟΥ ΦΕΡΝΟΝΤΑΣ ΜΑΖΙ ΤΗΣ ΤΗΝ ΤΕΛΕΙΟΤΗΤΑ ΚΑΙ ΤΗΝ ΚΟΜΨΟΤΗΤΑ ΤΩΝ ΠΡΟΪΟΝΤΩΝ ΤΗΣ ●
● ΕΓΓΥΗΣΗ ΓΙΑ ΤΗΝ ΑΓΟΡΑ ΣΑΣ Η ΠΟΛΥΧΡΟΝΗΠΕΙΡΑ ΤΗΣ KELVINETOR ●

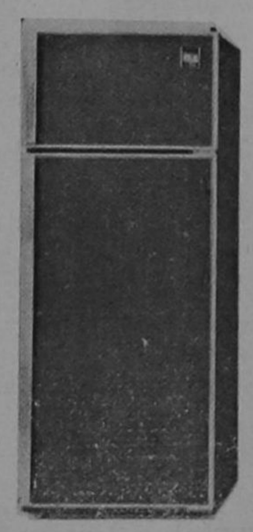
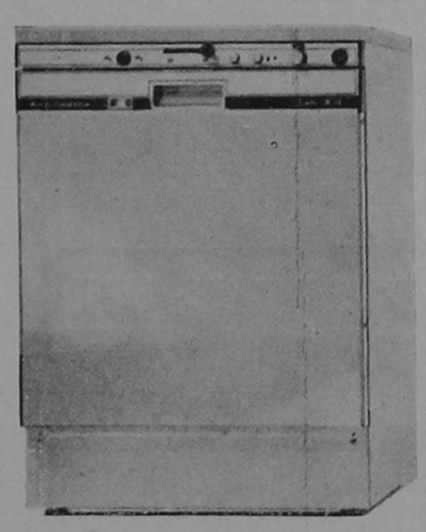
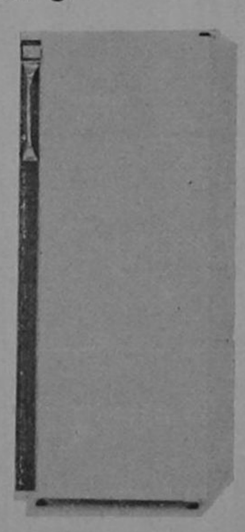


ΑΦΟΙ ΠΙΠΛΟΥΚΑ Χ. Σελασιὲ 6 τηλ. 28866 - Πρωτογένους 8 τηλ. 25807



**το νεο γραφειο τελετων - μνηνοσυνων**

ΣΑΣ ΓΝΩΡΙΖΕΙ ΟΤΙ:

Μπορεῖτε νά ἐξυπηρετηθεῖτε ὅλο τό 24ωρο στά τηλέφωνα 28901-21.496-23951

Ἐπιχείρηση Ο. Ε. Γεώργ. Ἀμερικάνος - Ἐμμ. Μπακαλούμας

# εθνικο λαχειο

● ΚΥΚΛΟΦΟΡΕΙ Η ΝΕΑ ΕΚΔΟΣΗ ● ΠΡΩΤΟΣ ΛΑΧΝΟΣ

## 40.000.000 δρχ. (Σέ διπλή σειρά)

● ΠΡΩΤΗ ΚΛΗΡΩΣΗ 28 ΜΑΪΟΥ

ΕΘΝΙΚΟ ΛΑΧΕΙΟ

● ΕΞΗ ΚΛΗΡΩΣΕΙΣ ΜΕ ΠΟΛΛΑ ΚΕΡΔΗ ●

## Ἐκδρομή στή Χάλκη-Τῆλο μὲ τό Ἰπτάμενο Μαριλένα

Τήν Κυριακή 23 Μαΐου διοργανώνουμε ἐκ δρομή γιά νά ἀπολαύσετε ὁλόκληρη τήν ἡμέρα τά 2 ὡραῖα μας νησάκια.

Ἀναχώρηση ἀπό Μανδράκι ὥρα 08.00. Ἐ πιστροφή στή Ρόδο 20.00.

Πληροφορίες στά πρκτορεῖα, Ξενοδοχεῖα καί στό κεντρικό πρακτορεῖο ΙΩΑΝΝΟΥ ΚΟΥ ρου, Γαλλίας 16 τηλ. 22400.

## Μεγάλη ἐκδρομή στήν Ἰταλία Ἐπίσκεψη Ρώμης Βενετίας 11)18-6-82 Δρχ. 36.800

Ἐλᾶτε μαζί μας νά δεῖτε τίς ὁμορφιές τῆς Ἰταλίας μέ ἐκδηλώσεις πού θά λά βουν χώραν ἀπό τίς ΛΙΟΝΕΣ τῆς ΡΩΜΗΣ καί νά ψωνίσετε ἀπό τήν φθηνώτερη πρωτεύουσα τῆς Εὐρώπης.

Ἀναχώρηση 11.6.82 καί ἐπιστροφή 18.6.82. Ἡ ἐκδρομή προβλέπει 1) 4ήμερο παραμονή στήν ΡΩΜΗ ἀπό 11—15.6.82 καί ἐπίσκεψη τῶν ἀξιοθεάτων τῆς ΡΩ ΜΗΣ. 2) Παραμονή εἰς Ξενοδοχεῖο Β΄ Θέσεως μέ πρωινόν. 3) Ὁλοήμερος ἐκ δρομή στήν ΝΑΠΟΛΗ μέ ἐπίσκεψη ΚΑΠΡΙ καί ΣΟΡΕΝΤΟ καί γεῦμα καθ' ὁδόν. 4) Παραμονή εἰς ΒΕΝΕΤΙΑΝ εἰς Ξενοδοχεῖον Β΄ Κατηγορίας μέ πρωινόν. 5) Ἐκ δρομή στό MURANO) TORCELLO ὅπου κατασκευάζονται τά περίφημα κρύσταλ λα MURANO. 6) Ἕνα νυκτερινό περίπατο Σερενάτα μέ τίς περίφημες γόνδολες τῆς ΒΕΝΕΤΙΑΣ καί κιθάρα. 7) Ἀεροπορικά εἰσιτήρια ΡΟΔ) ΒΕΝ) ΡΟΔ τουριστική θέση. 8) Μεταφορές εἰς τά ἀεροδρόμια ἐξωτερικοῦ ἀπό ἀεροδρόμ.) Ξενοδ. καί τανάπαλιν.

Θέσεις περιορισμένες. Ἐγγραφές ἀμετάκλητα μέχρι 30.5.82.

Εἰσιτήρια — Πληροφορίες

Πρακτορεῖον «ΕΡΥΘΡΑ ΘΑΛΑΣΣΑ»

Ἀμερικῆς 11—13. Τηλ. 27721 — 22460 — 22683.

ΚΕΝΤΡΙΚΟΣ ΣΥΛΛΟΓΟΣ
ΚΑΣΤΕΛΛΟΡΙΖΙΩΝ ΡΟΔΟΥ
«Ο ΜΕΓΙΣΤΕΥΣ»

## Μεγάλη ἐκδρομή προσκύνημα εἰς Καστελλόριζο

23.5.82 ΛΟΓΩ ΕΟΡΤΗΣ ΠΟΛΥΟΥΧΟΥ ΤΟΥ ΝΗΣΙΟΥ

Ὁ Σύλλογός μας σέ συνεργασία μέ τήν ΔΑΝΕ ὀργανώνει μεγάλη ἐκδρομή στό Καστελ λόριζο τήν ΚΥΡΙΑΚΗ 23.5.82 μέ τό πολυτελές F)B «ΚΑΜΙΡΟΣ» διά νά πανηγυρίσουμε τήν μνήμη τοῦ Ἁγίου Κωνσταντίνου, πολυούχου τοῦ Νησιοῦ μας.

Ἡ τιμή τοῦ εἰσιτηρίου ἔχει καθορισθεῖ δρχ. 1.000 κατ' ἄτομον καί διά παιδιά καί μαθητάς δρχ. 500. Χορός, διασκέδασις στό πλοῖο ἀπό τήν ὀρχήστρα πού θά μᾶς συνοδεύει.

Ἀναχώρηση ἀπό Ρόδο 08.00.

Ἀναχώρηση ἀπό Καστελλόριζο 20.00.

Εἰσιτήρια — Πληροφορίες

1) Πρακτορεῖον «ΕΡΥΘΡΑ ΘΑΛΑΣΣΑ» Τηλ. 27721 (Κον Καϊλλῆ).
2) Πρακτορεῖον «ΑΡΓΩ» Τηλ. 20762 (Κον Πα παθανάση)
3) Πρακτορεῖον «ΣΠΑΡΤΑ» Τηλ. 20355 (Κον Σπάρταλη)
4) Πρακτορεῖον «ΚΑΚΑ» Τηλ. 24260 (Κον Κακά)
5) Πρακτορεῖον «ΔΑΝΕ» Τηλ. 26096.

ΕΚ ΤΟΥ ΣΥΜΒΟΥΛΙΟΥ

● ΔΙΑΤΗΡΕΙΤΑΙ ΤΑ ΠΕΖΟΔΡΟΜΙΑ ΚΑΘΑΡΑ ΕΙΝΑΙ ΠΡΟΕΚΤΑΣΗ ΤΟΥ ΣΠΙΤΙΟΥ ΜΑΣ

ΔΗΜΟΣ ΡΟΔΟΥ

## FRANCE LINGERIE

### Ἡ ἔκπληξη τῆς ἐποχῆς καί τῆς μοντέρνας γυναίκας

Μία Μπουτίκ πού ἐξυπηρετεῖ ἀποκλειστικά τήν καλαισθησία σας.

Ὅ,τι φοριέται μέσα στό σπίτι ἐσώρουχα, νυχτι κά, ρόμπες, τῶν καλυτέρων παρισινῶν οἴκων μόδας καί ὄχι μόνον μόδας ἀλλά καί

ΥΨΗΛΗΣ ΠΟΙΟΤΗΤΟΣ

* Ἐσώρουχα: BARBARA — DIM — CHAN TELLE PARIS
* Νυχτικά καί ρόμπες: LINGELOR — NEY RET — FRANCE LINGERIE
* Καλσόν: ARMA — DIM

Μία ἐκλογή Γαλλικῆς φαντασίας

Γενικαί εἰσαγωγαί:

ΟΔ. ΠΑΠΑΠΑΝΑΓΙΩΤΗΣ
ΟΔΟΣ ΒΑΣ. ΣΟΦΙΑΣ 48
ΡΟΔΟΣ

ΝΟΙΚΟΚΥΡΕΣ,

● Η ΚΑΘΑΡΙΟΤΗΤΑ ΕΙΝΑΙ Η ΜΙΣΗ ΑΡ ΧΟΝΤΙΑ
● Η ΚΑΘΑΡΙΟΤΗΤΑ ΕΙΝΑΙ ΥΓΕΙΑ
● Η ΚΑΘΑΡΙΟΤΗΤΑ ΤΗΣ ΠΟΛΗΣ ΜΑΣ ΕΙΝΑΙ ΚΑΘΗΚΟΝ ΚΑΘΕ ΡΟΔΙΤΗ ΚΑΙ ΡΟΔΙΤΙΣΣΑΣ

ΔΗΜΟΣ ΡΟΔΟΥ

## COCTAIL PLAST

* ΜΟΝΤΕΡΝΟΙ ΕΞΟΠΛΙΣΜΟΙ:
  ● ΞΕΝΟΔΟΧΕΙΩΝ
  ● ΕΣΤΙΑΤΟΡΙΩΝ
  ● ΜΠΑΡ
  ● ΝΑΙΤ ΚΛΑΜΠ

ΕΙΔΗ ΑΠΑΡΑΙΤΗΤΑ ΓΙΑ ΚΑΘΕ ΞΕΝΟΔΟΧΕΙΟ — ΜΠΑΡ

Παγομηχανές Βελγίου — Παγοθραῦστες Ἀμε ρικῆς — Δασομετρητές Ποτῶν — Πλυντήρια πο τηριῶν Δυτ. Γερμανίας — Μπρελόκ Ξεν) χείων (με ταλλικά — πλαστικά — Ἐνδεικτικές πινακίδες μέ τήν φίρμα σας — Πλαστικοί Ἀναδευτῆρες ποτῶν μέ τήν φίρμα σας — Πλαστικό σουβέρ Ποτῶν μέ τήν φίρμα σας — Κρεμάστρες μέ τήν φίρμα σας — Μαγιμουδάκια — ὀμπρελίτσες — σημαίτσες — ἥλιοι — παγωνάκια — ἀναδευτῆρες ποτῶν καμη λοπάρδαλη κι ἄλλα εἴδη ντεκόρ ποτῶν.

ΑΚΟΜΑ: Ὅλα τά εἴδη ποτηριῶν — χαρτοπε τσέτες πολυτελείας — διακοσμητικά εἴδη — τασά κια — ἀνθοδοχεῖα - εἰδικά ποτήρια μπύρας — εἰδικός φυσικός χυμός λεμονιοῦ.

— ΚΕΡΑΣΑΚΙ ΜΑΡΑΣΚΙΝΟ ΣΕΡΙ

ΓΕΝΙΚΟΣ ΑΝΤΙΠΡΟΣΩΠΟΣ
ΔΩΔΕΚΑΝΗΣΟΥ — ΕΜΠΟΡΙΑ

## Σταῦρος Λαμπριανός

ΛΟΧΑΓΟΥ ΦΑΝΟΥΡΑΚΗ 28 — ΤΗΛ. 29.309

Τό Δάσος εἶναι ἡ πηγή τῆς ζωῆς μας
Ἄς προστατέψουμε ὅ,τι ἀπόμεινε
Ἄς ἐκτείνουμε τήν ἐπικράτειά του
Ἄς πληθύνουμε τούς φίλους του

## Ἡ «ΕΝΗΜΕΡΩΣΗ» καί ἡ κυκλοφορία της

Η ΚΑΘΗΜΕΡΙΝΗ ἐξάντληση τῶν φύλλων τῆς «Ε» ἀπό τά περίπτερα, ἀνεβάζουν τήν κυ κλοφορία καί μᾶς δίνουν τή δύναμη νά συνε χίσουμε τόν δημοσιογραφικό μας ἀγώνα παρά τίς ὅποιες ἀντιξοότητες πού ἀντιμετωπίζουμε.

ΓΙΑ ΤΟΝ καλύτερο ὅμως ἐφοδιασμό τῶν περιπτέρων παρακαλοῦμε θερμά τούς φίλους ἀναγνῶστες μας νά ἐπικοινωνοῦν τηλεφωνι κά μαζί μας (28735 πρωί — 29211 ἀπόγευμα - βράδυ), ὅταν διαπιστώνουν ἔλλειψη τῆς «Ε» γιά νά μᾶς ἐνημερώνουν σχετικά.

# ΜΙΚΡΕΣ ΑΓΓΕΛΙΕΣ

### ΕΝΟΙΚΙΑΣΕΙΣ

● ΕΝΟΙΚΙΑΖΕΤΑΙ μονο κατοικία ἑνός δωματίου, κου ζίνας καί τουαλέτας μέ κῆ πο.

Πληροφορίες τηλ. 24966.

● ΕΝΟΙΚΙΑΖΕΤΑΙ δωμά τιο ἐπιπλωμένο μέ λουτροκα μπινέ.

Πληροφορίες τηλ. 24966.

● ΕΝΟΙΚΙΑΖΕΤΑΙ ἀποθήκη ἐπί τῆς ὁδοῦ Κοδριγκτῶνος, κατάλληλη γιά ὁποιαδήποτε χρήση μέ ράμπα εἰσόδου ὀ χημάτων.

Πληροφορίες στά τηλέφω να 29240, ὥρες γραφείου — 27675.

* ΕΝΟΙΚΙΑΖΟΝΤΑΙ ἀ ποθῆκες στό ΤΖΕΝΙΟ.

Πληροφορίες στό τηλ. 27082.

### ΠΩΛΗΣΕΙΣ ΑΚΙΝΗΤΩΝ

● ΠΩΛΟΥΝΤΑΙ παρά Κτηματομεσιτικοῦ Γραφείου ἀκίνητα σέ τιμές πού ξαφνιά ζουν.

—Κατοικίαι ἀπό 14.000 ἀνά τ.μ. τελειωμέναι.

— Καρά γιαπί ἀπό 14.000 ἀνά τ.μ.

— Κτήματα ἀπό 50 δρχ. ἀνά τ.μ.

— Οἰκόπεδα ἀπό 2.500 ἀ νά τ.μ. μέ ἄδεια ἤ ὄχι.

ΠΡΟΛΑΒΕΤΕ στά τηλέφω να 23684 — 20198.

● ΠΩΛΟΥΝΤΑΙ τά κάτω θι ἀκίνητα:

1) Παραλιακή ἔκτασις 9.500 στρέμματα ἐπί ἐπαρχι ακῆς ὁδοῦ, πλησίον τοῦ ἀε ροδρομίου στήν Κάρπαθο. Εὐκολίες πληρωμῆς. Τηλέφ. 20619 — 26442.

2) Πωλοῦνται οἰκόπεδα κεντρικά στήν πόλη τῆς Καρ πάθου, κατάλληλα γιά κατοι κίες, καταστήματα κ.λπ. Εὐ κολίες πληρωμῆς. Τηλέφ. 20619 — 26442.

● ΠΩΛΕΙΤΑΙ κατάστημα δίσκων - κασέτων ἤ παραχω ρεῖται σέ τιμή εὐκαιρία. Πλά τωνος 8 τηλ. 23749, Παλαιά Ἀγορά.

● ΠΩΛΕΙΤΑΙ στήν ΕΚΑ ΛΗ ΑΘΗΝΩΝ ἰδιόκτητη δι όροφος βίλλα, ὁλόκληρος ἤ μερικῶς. Συνολική κα τοικίσιμος ἐπιφάνεια 530 μ2. Κεραμιδωτά, Πέτρινα στοιχεῖα, Μεγάλες ταράτ σες, ὀρθολογιστική διαρρύ θμιση ἐσωτερικῶν χώρων. Κάθε ὄροφος ἀνεξάρτη τος. Πρόβλεψις ἐνοποιήσε ως ἐσωτερικῶς. Τζάκι σέ κάθε ὄροφο. Μονοσωλή νιο σύστημα θερμάνσεως. Μόνωσι δαπέδων, τοίχων καί ὀρόφων. Κῆπος μέ πεῦ πα 800 μ2. Συνολική ἐπι φάνεια οἰκοπέδου 1.020 μ2.

Τηλέφωνον: 01 9755390 Ἀπό 9 π.μ. — 11 π.μ. καί 4 μ.μ. — 9 μ.μ.

* ΠΩΛΕΙΤΑΙ διαμέρισμα ἡμιτελές στή περιοχή Ἰξιά Ρόδου — τηλ. 29847, ὥρες 18.00—20.00.

### ΖΗΤΟΥΝ ΥΠΑΛΛΗΛΟΥΣ

● ΖΗΤΕΙΤΑΙ Μάγειρας γιά τό ἐστιατόριο τῆς Πα λιᾶς Πόλης ἐπί τῆς Ὀρφέως 24.

Πληροφορίες ἐντός ἤ στό τηλέφωνο 22695.

● ΖΗΤΕΙΤΑΙ δεσποινίς ἡ κυρία πού νά γνωρίζει τουλάχιστον Ἀγγλικά γιά νά ἐργασθεῖ σέ κατάστημα Γουναρικῶν· ὄχι σάν πωλή τρια.

Πληροφορίες στά τηλ. 25544 — 24900, ὥρες πρω ινές.

### ΖΗΤΟΥΝ ΕΡΓΑΣΙΑ

● ΗΛΕΚΤΡΟΣΥΓΚΟΛΛΗ ΤΗΣ — ὀξυγονοκόπτης, ζη τᾶ ἀνάλογη ἐργασία.

Πληροφορίες τηλ. 22785, Νίκος.

### ΔΙΑΦΟΡΑ

● ΠΩΛΕΙΤΑΙ αὐτοκίνητο FIAT 1300 σέ ἄριστη κατά Τηλέφωνο 24846 — 22288

● ΟΥΖΟ καί κρασί Σάμου Οὔζο κρασί Μπράντυ καί λοι πά προϊόντα. Βότρυς. Κρασί Κύπρου. Κρασί Ἱσπανίας. Τσέρρυ.

Ἅπαντα ἐκλεκτά προϊόν τα εἰς τό κατάστημα:

ΝΙΚΗΤΑ ΚΑΡΑΚΑΤΣΑΝΗ Παπάγου 12 τηλ. 24184.

● Ἡ Κα ΣΟΥΛΤΑΝΗ ΜΑΡΓΑΡΙΤΑ, Πτυχιοῦχος Φιλοσοφικῆς Σχολῆς, παρα δίδει εἰς οἰκίαν της (Πάρο δος Ἄννης Μαρίας 110), ἰ διαίτερα μαθήματα Ἀρχαῖα — Νέα — Ἱστορία, εἰς μα θητάς Γυμνασίου — Λυ κείου.

Πληροφορίες στό τηλέφ. 28931.

□ ΝΕΟΣ πού σπούδασε στή Γερμανία, παραδίδει μα θήματα Γερμανικά.

Πληροφορίε τηλ. 23242.

* ΥΠΑΛΛΗΛΟΣ ΥΠΑ ζητεῖ γιά μόνιμη ἐνοικίαση εὐ ρύχωρη γκαρσονιέρα ἤ διά ρι μέσα στή πόλη.

Πληροφορίες στό τηλέφ. 27.189.




● ΜΑΘΗΤΕΣ ΚΑΙ ΜΑΘΗΤΡΙΕΣ, ΔΙΑΤΗΡΕΙΤΕ ΤΗΝ ΠΟΛΗ ΜΑΣ ΚΑΘΑΡΗ
* Η ΡΟΔΟΣ ΕΙΝΑΙ ΔΙΚΗ ΣΑΣ

ΔΗΜΟΣ ΡΟΔΟΥ

## Ἀνακοίνωση

ΝΑΥΤΙΛΙΑΚΗ ΕΤΑΙΡΙΑ ΛΕΣΒΟΥ
F)B «ΟΜΗΡΟΣ» — F)B «ΑΛΚΑΙΟΣ»

Γνωρίζομεν εἰς τό ἐπιβατηγόν κοινόν ὅτι ἀπό τήν ΤΡΙΤΗΝ 23.2.82. τά δρομολόγια τῶν πλοίων τῆς ἑταιρίας μας εἰς τήν γραμμήν Δω δεκανήσου διαμορφοῦνται ὡς ἑξῆς:

— F)B «ΑΛΚΑΙΟΣ» : ΤΡΙΤΗΝ διά ΚΩ) ΚΑΛ.) ΛΕΡΟ) ΠΑΤΜΟ) ΠΕΙΡΑΙΑ, ὥρα 12.00.—
— F)B «ΑΛΚΑΙΟΣ»: ΠΕΜΠΤΗΝ διά ΚΩ) ΚΑΛ.) ΛΕΡΟ) ΠΑΤΜΟ) ΠΕΙΡΑΙΑ, ὥρα 12.00.—
— F)B «ΟΜΗΡΟΣ»: ΣΑΒΒΑΤΟΝ διά ΚΩ) ΚΑΛ.) ΛΕΡΟ) ΠΑΤΜΟ) ΠΕΙΡΑΙΑ, ὥρα 12.00.—

ΕΙΣΙΤΗΡΙΑ — ΠΛΗΡΟΦΟΡΙΕΣ:
Πρακτ. «ΕΡΥΘΡΑ ΘΑΛΑΣΣΑ»
Ἀμερικῆς 11—13, Τηλ. 27721 - 22460 - 22683

Κυκλοφορεῖ

## «ΠΡΟΣ ΓΗΙΝΟΥΣ»

Ποιητική συλλογή

Βάσου Χατζηπαπᾶ

Ρόδος 1982

## Χαριστε δῶρα ἀξιας

ΑΝ θέλετε νὰ χαρίσετε ἕνα δῶρο μὲ πραγματικὴ ἀξία καὶ νὰ μείνει μιὰ γιὰ πάντα στὰ χέρια τοῦ ἀγαπημένου σας προσώπου ἢ ἀκόμα καὶ στὸν ἑαυτό σας, διαλέξτε ἕνα ἀπὸ τὰ τόσα βιβλία τοῦ Βιβλιοπωλείου

ΓΕΡΑΣΙΜΟΥ ΒΙΔΙΝΙΩΤΗ

Στοὰ Τσουβαλᾶ καὶ Ἐθν. Μακαρίου 24

Τηλ. 22831 — Ρόδος

ΠΛΟΥΣΙΑ συλλογὴ βιβλίων:

* ΛΟΓΟΤΕΧΝΙΚΑ

* ΕΠΙΣΤΗΜΟΝΙΚΑ

* ΕΓΚΥΚΛΟΠΑΙΔΙΚΑ





ἄνθη

ΝΑΡΚΙΣΟΣ

ΡΟΔΟΣ-100 μαγαζιὰ

ΤΗΛΕΦΩΝΟΝ 20980

**Μιὰ σπάνια ἔκθεση μὲ φυτὰ καὶ λουλούδια γιὰ στιγμὲς ποὺ ξεχωρίζουν**



## Σᾶς καλοῦμε στὴ γνωστή σας Ἀποθήκη

ΠΑΡΑΛΛΗΛΑ ΑΝΝΗΣ ΜΑΡΙΑΣ ΚΑΙ ΑΓΙΟΥ ΙΩΑΝΝΟΥ

ΓΙΑ ΧΙΛΙΑΔΕΣ ΝΕΟ ΕΜΠΟΡΕΥΜΑ ΟΠΟΥ ΦΕΡΑΜΕ ΚΑΙ ΜΕ ΤΙΜΕΣ 50ο/ο ΕΠΙ ΤΩΝ ΑΝΑΓΡΑΦΟΕΝΩΝ ΤΙΜΩΝ.

Η ΑΠΟΘΗΚΗ ΘΑ ΕΙΝΑΙ ΑΝΟΙΚΤΗ ΚΑΘΕ ΔΕΥΤΕΡΑ — ΤΡΙΤΗ ΚΑΙ ΠΑΡΑΣΚΕΥΗ.



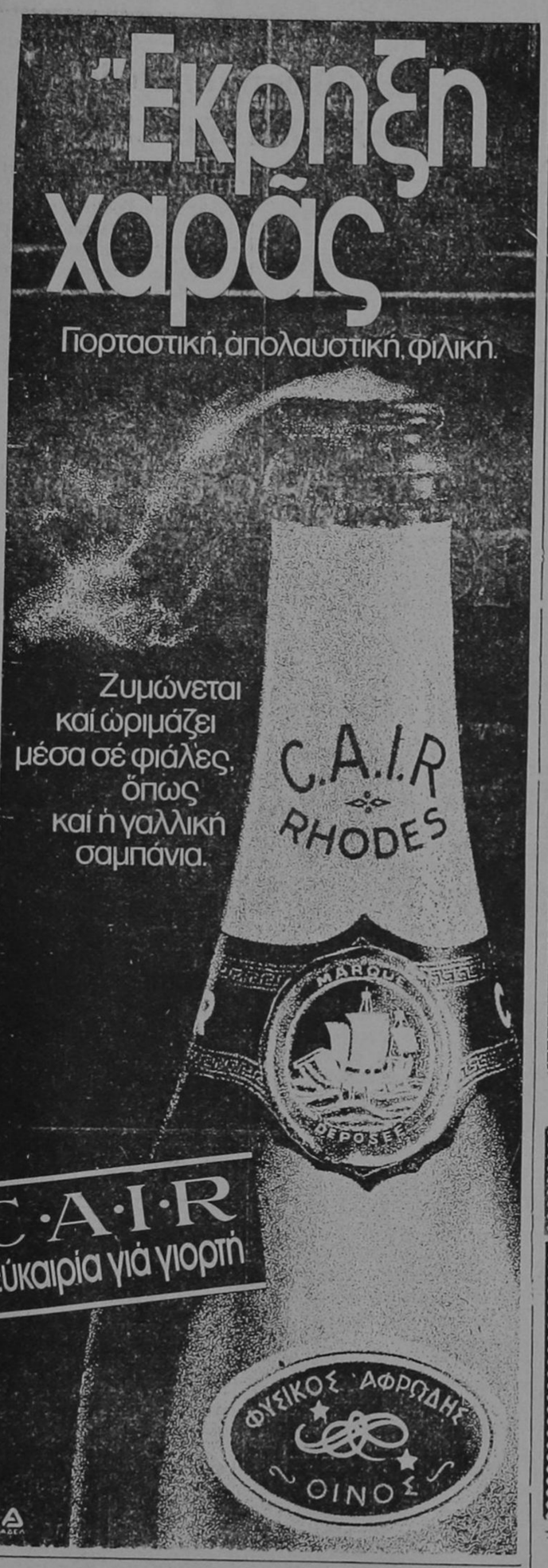




## PALAZZO DI ROMA
## IMAGE STUDIO

ΤΙΣ ΤΕΛΕΥΤΑΙΕΣ δημιουργίες τῶν καταστημάτων PALAZZO DI ROMA ποὺ ξεχωρίζουν ἤδη στὸ χῶρο τῆς μόδας τοῦ παπουτσιοῦ καὶ φιλοδοξοῦν νὰ ἐπιβάλουν τὴ μόδα αὐτή, προσφέρουν τὰ ὁμώνυμα καταστήματα ποὺ βρίσκονται —ποῦ ἀλλοῦ;— στὴ Ρόδο.

ΨΩΝΙΖΕΤΕ ΚΑΙ ΜΕ ΤΙΣ ΠΙΣΤΩΤΙΚΕΣ ΣΑΣ ΚΑΡΤΕΣ

Η ΠΟΙΟΤΗΤΑ, ἡ πρωτοτυπία σὲ χρώματα καὶ σχέδια καὶ τὰ ἄριστα ὑλικὰ δείχνουν τὴ διάθεση τοῦ δημιουργοῦ τους νὰ δώσει μιὰ πρωτοποριακὴ θέση στὸ ἑλληνικὸ παπούτσι διεθνῶς.

ΣΗΜ.: ΤΩΡΑ ΚΑΙ ΠΑΙΔΙΚΑ ΠΑΠΟΥΤΣΙΑ ΓΙΑ ΤΟΥΣ ΜΙΚΡΟΥΣ ΜΑΣ ΦΙΛΟΥΣ.

**ΚΕΝΤΡΑ ΜΟΔΑΣ**

**28ης Ὀκτωβρίου 20**
**τηλ. 20400**
**Δημ. Θεοδωράκη 25**



ΔΑΝΕ

## ΑΝΑΚΟΙΝΩΣΗ

Ἄρχισαν στὰ γραφεῖα τῆς ἑταιρίας μας μας οἱ καταθέσεις γιὰ τὴν αὔξηση τοῦ μετοχικοῦ κεφαλαίου ἀπὸ τοὺς προεγγραφέντες.

Ἐπίσης ἄρχισαν οἱ συμψηφισμοὶ τῶν μερισμάτων τῶν παλαιῶν μετόχων.

Ἐπ' εὐκαιρία παρακαλοῦνται οἱ μέτοχοι ποὺ καθέθεσαν τὶς μετοχές τους γιὰ νὰ μετάσχουν στὴ γενικὴ Συνέλευση νὰ ἔλθουν νὰ τὶς παραλάβουν.

Ὧρες ἐξυπηρετήσεως ἀπὸ 8 π.μ. ἕως 1 μ.μ. πλὴν Σαββάτου.

ΕΚ ΤΗΣ ΔΙΕΥΘΥΝΣΕΩΣ


### ΕΞΕΤΑΖΟΝΤΑΙ ΘΕΜΑΤΑ ΠΟΥ ΑΦΟΡΟΥΝ ΤΟΝ ΠΟΛΙΤΙΚΟ ΓΑΜΟ

ΑΘΗΝΑ, 20 (ΑΠΕ).—

ΔΙΑΦΟΡΑ πρακτικὰ θέματα ποὺ θὰ ἀνακύψουν ἀπὸ τὴν ἐφαρμογὴ τοῦ πολιτικοῦ γάμου στὴν Ἑλλάδα ἐξετάστηκαν σὲ συνάντηση τοῦ Ἀρχιεπισκόπου καὶ τοῦ ὑπουργοῦ Δικαιοσύνης, ποὺ πραγματοποιήθηκε στὴν Ἀρχιεπισκοπὴ Ἀθηνῶν στὶς 11 π.μ.


**Στεῖλτε γιουνισεύχές μέ κάρτες τῆς unicef**



***ἡ εὐτυχία εἶναι δικαίωμα κάθε παιδιοῦ***

Ὀνοματεπώνυμον.....
Διεύθυνση.....
Πόλις.....
Παρακαλῶ νὰ μοῦ στείλετε τὰ ἐνημερωτικὰ φυλλάδια γιὰ τὶς κάρτες της unicef 1981

Ἑλληνικὴ Ἐπιτροπὴ γιὰ τὴν unicef
Ξενίας 1 Ἀθῆνα 611
τηλ. 7784223 & 7783208

Αὐτὴ ἡ καταχώρηση εἶναι μιὰ γενναιόδωρη προσφορὰ στὴν unicef ἀπὸ αὐτὴ τὴν ἐφημερίδα.



ΠΡΑΚΤΟΡΕΙΟΝ ΛΑΧΕΙΩΝ

## ΠΡΟ - ΠΟ

**Η ΠΗΓΗ ΤΗΣ ΤΥΧΗΣ**

ΣΤΑΥΡΟΣ Α. ΜΟΝΤΑΝΟΣ

Θ. ΣΟΦΟΥΛΗ 145
ΤΗΛ. 26689 — 28655 — ΡΟΔΟΣ

ΚΑΘΕ ΠΑΡΑΣΚΕΥΗ ΤΟ ΠΡΑΚΤΟΡΕΙΟ ΜΑΣ ΔΙΑΝΥΚΤΕΡΕΥΕΙ


### ΞΕΝΟΔΟΧΟΥ ΠΑΛΛΗΛΟΙ

☛ Συνέχεια ἀπὸ τὴ σελίδα 1

νικῶν Συνελεύσεών μας δηλώνουμε κατηγορηματικὰ ὅτι δὲν παζαρεύουμε σὲ καμιὰ περίπτωση κατακτημένα δικαιώματα τῶν ἐργαζομένων καὶ ὅτι θὰ δι εκδικήσουμε μὲ συνέπεια καὶ ἀγωνιστικότητα καὶ μὲ ὅλα τὰ μέσα ποὺ μᾶς παρέχει ἡ πολιτεία τὴν βελτίωση τῆς θέσης μας σὰν ἐργαζόμενους.

προσπαθοῦν νὰ στρέψουν τοὺς ξενοδοχοϋπαλλήλους ἐνάντια στὸ Σωματεῖο τους.

Καλοῦμε τὴ Διοίκηση τοῦ Ἐργατικοῦ Κέντρου καὶ τὰ ἐργατικὰ Σωματεῖα τοῦ νησιοῦ μας νὰ μᾶς συμπαρασταθοῦν.

Σᾶς καλοῦμε νὰ σταθεῖτε ἀγωνιστικὰ στὸ πλευρὸ τοῦ Διοικητικοῦ μας Συμβουλίου καὶ νὰ ἐξουδετερώσετε τὶς ἀνέντιμιες προσπάθειες τῶν ἐργοδοτῶν ποὺ

Μὲ συναδελφικοὺς — ἀγωνιστικοὺς χαιρετισμούς

Γιὰ τὸ ΔΣ
Ὁ Πρόεδρος
ΓΙΑΚΟΥΜΑΚΗΣ ΒΑΣΙΛΗΣ
Ὁ Γ. Γραμματέας
ΠΑΠΑΚΩΝΣΤΑΝΤΙΝΟΥ — ΓΕΩΡΓΙΑΔΗ Δ.

### Ο ΛΑΪΚΟΣ ΜΑΣ ΣΤΙΧΟΣ

☛ Συνέχεια ἀπὸ τὴ σελίδα 1

μὴν προσπαθεῖ στὰ δίκτυα σου φίλη μου νὰ τὸν μπλέξεις
γιατὶ αὐτὸς σὰ νεαρὸς ἔχει πολλὲς... ὀρέξεις!...
Ἐνῶ ἐσὺ βρὲ φουκαροῦ πενήντα ἔχεις Μαΐους
τώρα πάνω στὴ ράχη σου. Ὢ! ναί! μὰ τοὺς Ἁγίους!..
Κι ἔτσι ποὺ λὲς παράτατα... μικρή μου μούντζωσέτα
γιατὶ θὰ πάψεις κάποτε ν' ἀνάβεις σὰ ρουκέτα!...
καὶ μὴ γυρεύεις νεαροὺς γιατ' εἶναι κουταμάρα
τὰ χρόνια σου πιὰ πέρασαν... μικρή μου πενηντάρα!...

ΑΝΔΡΕΑΣ ΜΑΓΡΙΠΛΗΣ


**ΜΗΝ ΠΕΡΙΜΕΝΕΙΣ...**

***...Να φθηνήνουν τα αυτοκινητα***
***...Η βενζινη συνεχως ακριβαινει***

**ΠΑΡΕ ΕΝΑ**

# Pony



VAN & CARAVAN 5 ΘΕΣΕΩΝ

• Μὲ τέντα στρατιωτικῶν προδιαγραφῶν -δρχ.190.000.- • Μὲ κουβούκλιο ἀπὸ εἰδικὸ πλαστικὸ -δρχ.205.000.-
• Μὲ μικρὴ προκαταβολὴ καὶ 24 μην.δόσεις • Μὲ κατανάλωση μόνο 5,6 λίτ./100 χλμ. • Μὲ πάμφηνα ἀνταλλακτικά

**Pony....μια για παντα**

Pony CITROËN

ΑΠΟΚΛΕΙΣΤΙΚΟΙ ΑΝΤΙΠΡΟΣΩΠΟΙ ΔΩΔΕΚΑΝΗΣΟΥ
Δ. Μ. ΚΑΡΑΓΙΑΝΝΗΣ — Α. ΧΑΤΖΑΝΤΩΝΗΣ
Καποδιστρίου 15 — ΤΗΛ. 22608



**μέ τήν ἄδειά σας...τώρα καί πετρελαιοκίνητο**

# Land Rover

**(ΓΙΑ ΑΓΡΟΤΙΚΟ)**

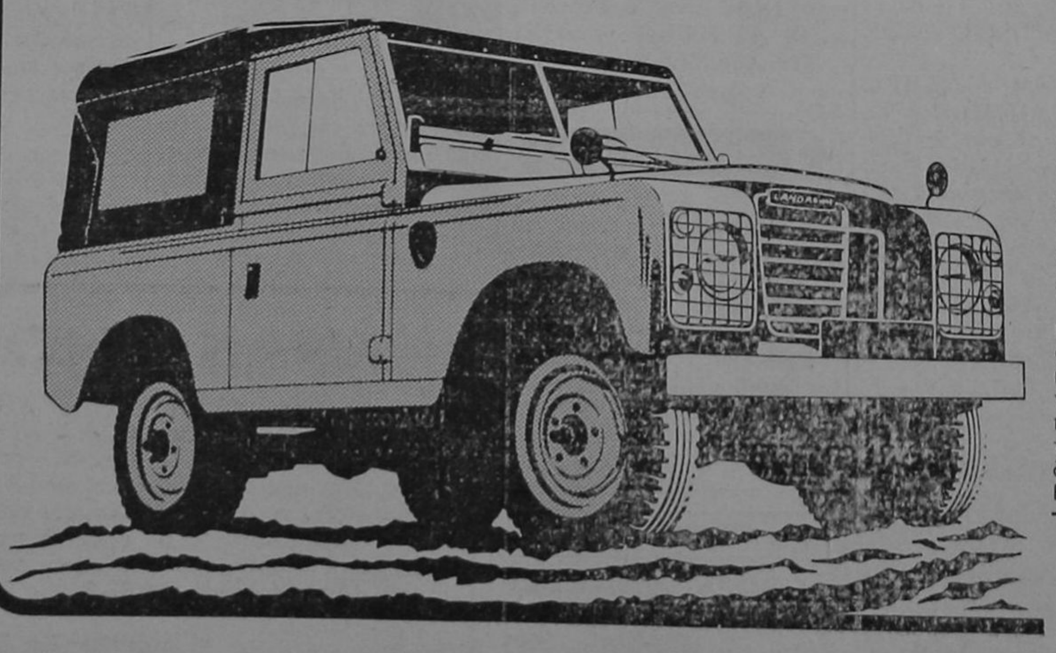

Land Rover, τό μοναδικό. Τό μοναδικό στόν κόσμο αὐτοκίνητο πού ἀξιοποιεῖται μέ τόσο πολλούς τρόπους.
Σέ 65 χῶρες, τό Land Rover χρησιμοποιεῖται σάν ὄχημα στρατιωτικό, ἀστυνομικό, θωρακισμένο, νοσοκομειακό, ἀκόμα καί πυροσβεστικό.
Ἀγρότες, γεωπόνοι, ἐργολάβοι κινοῦνται μ' αὐτό καί δουλεύουν μαζί του στό χωράφι ἤ στό ἐργοτάξιο. Ἐξερευνητές, κυνηγοί καί ψαράδες ταξιδεύουν ἄνετα στούς μεγάλους δρόμους, περνοῦν χαντάκια καί ποτάμια, σκαρφαλώνουν σέ μέρη ἀπρόσιτα, ἐκεῖ πού κανένα ἄλλο μεταφορικό μέσο δέν μπορεῖ νά φτάσει.
Εἶναι ἕνα προνόμιο πού δύσκολα περιγράφεται τό νἄσαι κάτοχος ἑνός Land Rover. Τώρα, γιά πρώτη φορά στήν Ἑλλάδα, εἰσάγουμε ἀπό τήν Ἀγγλία καί πετρελαιοκίνητα Land Rover. Τό κοντό L/R 88 καί τό L/R 109, μέ μακρύτερο μεταξόνιο. Ὅλα μποροῦν νά παραδοθοῦν, ἀνάλογα μέ τή χρήση, μέ P.T.O., σύστημα ἀναρτήσεως 3 σημείων γιά κάθε καλλιέργεια, μέ καρότσα ἁπλή ἤ ἀνατρεπόμενη, μικρή ἤ μεγάλη, ἀνοικτή ἤ κλειστή (μεταλλική ἤ ἀπό ὕφασμα).

Κενταυρος α.ε.
ΑΘΗΝΑ ΙΕΡΑ ΟΔΟΣ 131 - ΤΗΛ. 346 7201
ΑΝΤΙΠΡΟΣΩΠΟΙ ΣΕ ΟΛΕΣ ΤΙΣ ΠΟΛΕΙΣ ΤΗΣ ΕΛΛΑΔΟΣ

ΑΠΟΚΛΕΙΣΤΙΚΟΙ ΑΝΤΙΠΡΟΣΩΠΟΙ ΔΩΔΕΚΑΝΗΣΟΥ
Δ. Μ. ΚΑΡΑΓΙΑΝΝΗΣ — Α. ΧΑΤΖΑΝΤΩΝΗΣ
Καποδιστρίου 15 — ΤΗΛ. 22608

# ΕΠΙΚΑΙΡΟΤΗΤΕΣ

ΜΕΧΡΙ ΚΑΙ 45 ΔΡΧ. ΤΟ ΚΙΛΟ ΟΙ ΠΑΤΑΤΕΣ

## «Τσουχτερές» οἱ τιμές στήν ἀγορά τῆς Ρόδου

200 ΔΡΧ. ΤΟ ΚΙΛΟ ΤΑ ΠΕΠΟΝΙΑ

ΤΣΟΥΚΤΕΡΕΣ παραμένουν ἀρκετὲς τιμὲς στὴν ἀγορὰ τῆς Ρόδου ἐνῶ ἀναμένονται νὰ γίνουν κα ἰδιαίτερες αὐξήσεις τὴν προσεχὴ ἑβδομάδα.

— Ἡ τιμὴ τῆς ντομάτας αὐξήθηκε (ἡ καλὴ 90 δρχ. τὸ κιλό!), ἐνῶ ἡ πατάτα δὲν ἔριξε τὴν τιμή τους οὔτε στὶς 25 δρχ., ὅπως σὲ ἀγορὰ ἄλλων πόλεων.

— Οἱ πατάτες (οἱ ντόπιες)] ἔχουν 45 δρχ. τὸ κιλό.

— Τὰ πεπόνια ποὺ ἔκαναν πρίν λίγες μόνο μέρες τὴν ἐμφάνισή τους εἶχαν 217 δρχ. τὸ κολό, ἐνῶ χτὲς εἶχαν 200 δρχ. τὸ κιλό.

ΣΥΜΦΩΝΑ πάντως μὲ ὄχι πολὺ σιγουρες πληροφορίες ὁ τιμαριθμός θὰ κινηθεῖ στὰ περσινὰ ἐπίπεδα τοῦ Μαΐου.

Ὁπωσδήποτε ὅμως εἴχαμε τὸ μήνα αὐτὸ αὐξήσεις σὲ πολλὰ εἴδη, ὅπως οἱ ντομάτες, τὸ τυρὶ καὶ ὁρισμένα φροῦτα. Ἐπίσης στὰ τσιγάρα καὶ στὰ μπισκότα.

## Τιμαριθμική τῶν μισθῶν καὶ τῶν ἡμερομισθίων

ΑΘΗΝΑ, 20 (ΑΠΕ).— ΜΕ πράξη νομοθετικοῦ περιεχομένου ποὺ ὑπέγραψε ὁ Πρόεδρος τῆς Δημοκρατίας κ. Κ. Καραμανλῆς καθιερώνεται ἡ ἄδεια τῶν τεσσάρων ἑβδομάδων γιὰ τοὺς μισθωτοὺς ποὺ συμπλήρωσαν ἕνα χρόνο ὑπηρεσίας στὸν ἴδιο ἐργοδότη.

Ὅπως ἀνακοίνωσε σήμερα ὁ ὑπουργὸς κ. Ἀπ. Κακλαμάνης μὲ τὴν ἴδια πράξη ἀντιμετωπίζεται ἐπίσης τὸ θέμα τῆς αὐτόματης τιμαριθμικῆς ἀναπροσαρμογῆς τῶν μισθῶν καὶ ἡμερομισθίων τῶν ἐργαζομένων. Ἐπίσης κυρώνονται ὅλες οἱ συλλογικὲς συμβάσεις ἢ διαιτητικὲς ἀποφάσεις ποὺ περιλαμβάνουν τὴ ρήτρα τῆς ΑΤΑ, ἐνῶ παρέχεται ἡ εὐχέρεια τῆς καταγγελίας ἰσχυουσῶν συλλογικῶν συμβάσεων σὲ προθεσμία ἑνὸς μηνός, μὲ στόχο τὴ συνομολόγηση διατάξεως ποὺ θὰ καθιερώνει τὴν αὐτόματη ἀναπροσαρμογή.

Ἀναλυτικότερα ἡ πράξη νομοθετικοῦ περιεχομένου προβλέπει γιὰ τὸ θέμα τῶν ἀδειῶν.

— Τὴ χορήγηση στοὺς μισθωτούς, μετὰ ἀπὸ ἕνα χρόνο ὑπηρεσίας στὸν ἴδιο ἐργοδότη, ἄδειας μὲ ἀποδοχὲς 24 ἐργασίμων ἡμερῶν ἢ 20 ἂν ἐφαρμόζεται ἡ ἑξάμερη ἑβδομάδα τῶν 5 ἐργασίμων ἡμερῶν, δηλαδὴ ἴση μὲ ἐργατικὸ χρόνο τεσσάρων ἑβδομάδων.

— Τὴν ἐπαύξηση τῆς ἄδειας τῶν 4 ἑβδομάδων κατὰ μία ἐργάσιμη ἡμέρα γιὰ κάθε χρόνο ὑπηρεσίας πέραν τοῦ πρώτου μέχρι τὴ συμπλήρωση 26 ἐργασίμων ἡμερῶν ἢ 22 ἐργασίμων ἡμερῶν ἂν πρόκειται γιὰ ἓνθήμερη ἑβδομάδα.

— Τὴ χορήγηση ἄδειας σὲ μισθωτοὺς ποὺ δὲν ἀπασχολοῦνται συνεχῶς στὸν ἴδιο ἐργοδότη, ἀλλὰ παρέχουν σ' αὐτὸν ἐκ περιτροπῆς ἐργασία καὶ ὡς ἐκ τούτου δὲν πληροῦν τὴν προϋπόθεση τῆς συνεχοῦς ἀπασχολήσεως ἐπὶ ἕνα χρόνο.

— Σὲ περίπτωση μισθωτῶν ποὺ πῆραν ἤδη τὴν κανονική τους ἄδεια ἢ λύθηκε ἡ ἐργασιακή τους σχέση ἢ ἔληξε ἡ ἐποχιακὴ ἀπασχόλησή τους θὰ χορηγηθεῖ συμπληρωματικὴ ἄδεια καὶ συμπληρωματικὲς ἀποδοχὲς ἀργίας.

### ΕΦΤΑΣΕ ΣΤΗ ΚΥΠΡΟ Ο ΟΥΛΟΥΣΟΥ

☛ Συνέχεια ἀπὸ τὴ σελίδα 1

ρὰ γιατί, ὅπως εἶπε, θὰ εἶναι ὁ πρῶτος Τοῦρκος πρωθυπουργὸς ποὺ θὰ ἐπισκεφθεῖ τὴν «Ὁμόσπονδη Τουρκικὴ Πολιτεία τῆς Κύπρου».

### ΕΛΕΓΧΟΣ ΣΕ ΑΔΕΙΕΣ ΑΓΡΟΤΙΚΩΝ ΜΗΧΑΝΗΜΑΤΩΝ

☛ Συνέχεια ἀπὸ τὴ σελίδα 1

πλῆς χρήσεως τὰ ὁποῖα εἶναι κατασκευασμένα γιὰ νὰ χρησιμοποιοῦνται στὴ Γεωργία καὶ συγκεκριμένα γιὰ τὴν μεταφορὰ γεωργικῶν προϊόντων καὶ προσώπων, γιὰ ψεκασμοὺς καὶ διάφορες καλλιεργητικὲς ἐργασίες.

# ΜΑΤΙΕΣ ΣΤΑ ΣΠΟΡ

● Ἐπιμέλεια Ἀθλητικῆς Στήλης: ΜΙΧΑΛΗΣ Μ ΠΑΡΙΑΝΑΚΗΣ ●

## Τραυματίες οἱ Ἐγγλέζος καί Γιωργαλῆς δέν ἀγωνίζονται τήν Κυριακή

— ΝΟΣΟΚΟΜΕΙΟ Ο ΔΙΑΓΟΡΑΣ
— ΕΚΤΟΣ ΜΑΧΗΣ ΛΑΓΚΑΝΗΣ, ΑΘΑΝΑΣΙΟΥ ΤΣΟΥΞΤΟΣ

ΣΥΝΕΧΙΣΕ ΧΤΕΣ στὶς ἐγκαταστάσεις τοῦ ΓΚΟΛΦ ἡ Ρόδος τὴν προετοιμασία της ὑπὸ τὴν ἐπίβλεψη τοῦ κ. Κώστα Πολυχρονίου γιὰ τὸ κυριακάτικο παιχνίδι τῆς Ριζούπολης.

Στὴ χτεσινὴ προπόνηση δὲν ἔλαβαν μέρος οἱ Ἐγγλέζος ποὺ τραυματίστηκε στὸ φιλικὸ μὲ τὸν Διαγόρα καὶ ἡ συμμετοχή του γι' αὐτὸ παιχνίδι τῆς Κυριακῆς ἔχει ἀποκλειστεῖ ἀφοῦ ὁ ποδοσφαιριστὴς κάνει θεραπεία στὸ τραῦμα του. Ὁ Γεωργαλῆς ποὺ καὶ αὐτὸς ἐνιατραυματίας καὶ εἶναι ἀπίθανο νὰ ἀγωνιστεῖ γιὰ τὸ παιχνίδι τῆς Κυριακῆς.

Καὶ ὁ Χατζηαχμὲτ ποὺ ὁρίσκεται στὴ Σουηδία γιὰ ἐγχείρηση.

Στὴ χτεσινὴ προπόνηση ἔλαβαν μέρος ὅλοι οἱ ἄλλοι ἐπαγγελματίες.

Σήμερα στὸ Ἐθνικὸ Στάδιο θὰ γίνει ἡ τελευταία προπόνηση.

— — — — — — — — —

Ο κ. ΜΑΛΛΙΑΡΗΣ ΣΤΗ ΡΟΔΟ

— — — — — — — — —

Βρίσκεται ἀπὸ χτὲς στὴν πόλη μας ὡς ἐκπρόσωπος τῆς ΠΣΠΣ ὁ κ. Μαλλιάρης.

Ἀπὸ ὅτι ἔγινε γνωστὸ ὁ ἐν λόγω ποδοσφαιριστὴς ἦλθε γιὰ νὰ συζητήσει τὰ προβλήματα ποὺ ἔχουν οἱ ποδοσφαιριστὲς τόσο τῆς ΡΟΔΟΥ ὅσο καὶ τοῦ ΔΙΑΓΟΡΑ.

— — — — — — — — —

ΔΙΑΓΟΡΑΣ

— — — — — — — — —

Γυμνάσθηκε καὶ χτὲς ὁ Διαγόρας στὸ Ἐθνικὸ Στάδιο. Ἡ θεραπεία του πὸ τὴ χτεσινὴ προπόνηση ἀπουσίαζαν οἱ τραυματίες Λαγκάνης ποὺ στὸ προχτεσινὸ φιλικὸ παιχνίδι μὲ τὴν Ρόδο ἔπαθε ρήξη συνδέσμου καὶ τοποθέτησε τὸ πόδι του σὲ νάρθηκα.

Ἔτσι, ὁ ἐξαίρετος αὐτὸς ποδοσφαιριστὴς θὰ ἀπουσιάζει τουλάχιστο γιὰ 1 μήνα ἀπὸ τὰ γήπεδα. Καὶ ἐφόσον τελειώνει τὸ πρωτάθλημα, σημειώνεται ἐδῶ τὸ τέλος τῆς φετινῆς συμμετοχῆς τοῦ Λαγκάνη.

Ἄλλο μεγάλο πλῆγμα γιὰ τὸν Διαγόρα εἶναι ὁ Βασίλης Ἀθανασίου, ποὺ ἔπαθε ὀρχοπνευμονία καὶ οἱ γιατροὶ τοῦ συνέστησαν θεραπεία· ἔτσι καὶ αὐτὸς μέχρι τὸ τέλος τοῦ πρωταθλήματος δὲν θὰ μπορέσει νὰ ἀγωνιστεῖ.

Τραυματίας ἀκόμη εἶναι καὶ ὁ Τσοῦξτος, ποὺ γιὰ τὸ κυριακάτικο παιχνίδι δὲν θὰ μπορέσει νὰ ἀγωνιστεῖ, ἀφοῦ συνεχίζει τὴ θεραπεία του.

## Θεωρημένοι οἱ λογ)σμοί στὰ Κέντρα

ΑΘΗΝΑ, 20 (ΑΠΕ).— ΑΠΟ τὸ ὑπουργεῖο Οἰκονομικῶν ἀνακοινώνεται ὅτι εἶναι γνωστὸ σύμφωνα μὲ τὶς διατάξεις ποὺ ἰσχύουν, τὰ κέντρα διασκεδάσεως ὑποχρεοῦνται σὲ κάθε περίπτωση νὰ ἐκδίδουν θεωρημένους ἀπὸ τὸν ἁρμόδιο Οἰκον. Ἔφορο διπλότυπους λογαριασμούς.

Τὸ Νομικὸ Συμβούλιο τοῦ κράτους, ἑρμηνεύοντας τὶς σχετικὲς διατάξεις, μὲ γνωμοδότηση ποὺ ἔγινε δεκτὴ ἀπὸ τὸν ὑπουργὸ τῶν Οἰκονομικῶν, δέχτηκε ὅτι κάθε ἔκδοση ἀθεώρητου ἀντὶ τοῦ προβλεπομένου θεωρημένου λογαριασμοῦ ἀπὸ τὰ κέντρα διασκέδασης, ἀποτελεῖ αὐτοτελὴ παράβαση ποὺ τιμωρεῖται μὲ πρόστιμο τῆς παρ. 1 τοῦ ἄρθρου 47 τοῦ ΚΦΣ, τὸ ὁποῖο δὲν μπορεῖ νὰ εἶναι κατώτερο τῶν 20.000 καὶ ἰσὲ ὑποτροπὴ ἢτῶν 40.000 δρχ. γιὰ κάθε ἀσεώρητο λογαριασμό.

## Συνεχίζεται τό πρωτάθλημα τῆς Γ' Κατηγορίας

ΣΥΝΕΧΙΖΕΤΑΙ κανονικὰ τὸ πρωτάθλημα τῆς Γ' Ἐρασιτεχνικῆς Κατηγορίας μὲ τοὺς παρακάτω ἀγῶνες.

— — — — — — — — —

Γ' ΕΡΑΣΙΤΕΧΝΙΚΗ ΚΑΤΗΓΟΡΙΑ (6η ΑΓΩΝΙΣΤΙΚΗ)

— — — — — — — — —

1ος ΟΜΙΛΟΣ
ΚΥΡΙΑΚΗ 23.5.82

Γήπ. Κῶ. Ἀναγέννηση — Ἀντίμαχος ὥρα 11.00. Γυμνασίαρχος Χρ. Τσουκνιᾶς.

Γήπ. Πυλίου. ΑΟΠ — ΑΕΜ ὥρα 17.30. Γυμνασίαρχος Μ. Περεζοῦς.

2ος ΟΜΙΛΟΣ
ΚΥΡΙΑΚΗ 23.5.82

Γήπ. Μαλώνας. Ἅγιος Γεώργιος — Ὁμόνοια Γ. ὥρα 11.00. Γυμνασίαρχος Ἐλ. Σκοῦμπρος.

Γήπ. Ἀρχαγγέλου. ΑΟΑ — ΑΟΚ ὥρα 11.00. Γυμνασίαρχος Γ. Μπαφίτης.

Γήπ. Ἀφάντου. Ἐθνικὸς — Ὀρφέας, ὥρα 10.00. Γυμνασίαρχος Φ. Καλιβούρης.

3ος ΟΜΙΛΟΣ
ΚΥΡΙΑΚΗ 23.5.82

Γήπ. Ἔμπωνας. Ἀλθαιμένης — Κλεόβουλος ὥρα 17.30. Γυμνασίαρχος Π. Μανωλάκης.

Γήπ. Φανῶν. Ἀσπὶς Σ. — Θύελλα ὥρα 11.00. Γυμνασίαρχος Ἐμ. Ρεουλᾶς.

ΤΕΤΑΡΤΗ 2.6.82

Γήπ. Καρπάθου. Ποσειδὼν — Ὁμόνοια Ρ. ὥρα 17.30. Γυμνασίαρχος Μ. Χανιώτης.

— ΕΞΑΛΛΟΥ τὴν Τετάρτη 26.5.82 θὰ γίνει στὸ γήπεδο Καρπάθου στὶς 14.30 ὁ ἀγώνας Ποσειδὼνα — Ἀσπίδας Σ. μὲ γυμνασίαρχο τὸν κ. Μ. Χανιώτη.

★

ΕΓΚΡΙΘΗΚΕ ἀπὸ τὸ Διοικητικὸ Συμβούλιο τῆς Ἕνωσης τὸ ὑπ' ἀριθ. 5) 17.5.82 Πρακτικὸ τῆς Ἐπιτροπῆς Κανονισμῶν μὲ τὸ ὁποῖο ἔγιναν τυπικὰ δεκτὲς καὶ ἀπορρίφθηκαν οὐσιαστικὰ οἱ παρακάτω ἐνστάσεις.

* ΔΟΞΑΣ Ψ. κατὰ ΦΟΙΒΟΥ στὸν ἀγώνα ΦΟΙΒΟΥ — ΔΟΞΑΣ Ψ. τῆς 25ης.10.81.
* ΗΡΑΚΛΗ Μ. κατὰ ΦΟΙΒΟΥ στὸν ἀγώνα ΦΟΙΒΟΥ — ΗΡΑΚΛΗ Μ. τῆς 27ης.12.81.
* ΙΑΛΥΣΟΥ κατὰ ΦΟΙΒΟΥ στὸν ἀγώνα ΦΟΙΒΟΥ — ΙΑΛΥΣΟΥ τῆς 7ης.2.82.
* ΔΟΞΑΣ Ψ. κατὰ ΑΡΗ στὸν ἀγώνα ΔΟΞΑΣ Ψ. — ΑΡΗ τῆς 25ης.4.82.
* ΟΡΦΕΑ κατὰ ΕΘΝΙΚΟΥ στὸν ἀγώνα ΟΡΦΕΑ — ΕΘΝΙΚΟΥ τῆς 19ης.4.82.
* ΑΓΙΟΥ ΓΕΩΡΓΙΟΥ κατὰ ΕΘΝΙΚΟΥ στὸν ἀγώνα ΑΓΙΟΥ ΓΕΩΡΓΙΟΥ — ΕΘΝΙΚΟΥ τῆς 2ης.5.82.

### ΕΠΙΚΥΡΩΘΗΚΕ Ο ΚΑΝΟΝΙΣΜΟΣ ΓΙΑ ΤΟ 21ο ΦΕΣΤΙΒΑΛ ΕΛΛΗΝΙΚΟΥ ΤΡΑΓΟΥΔΙΟΥ

ΘΕΣΣΑΛΟΝΙΚΗ, 20 (ΑΠΕ). ΑΝΑΜΕΝΕΙ στὶς 15 Ἰουλίου '82 ἡ προθεσμία γιὰ τὴν ὑποβολὴ τῶν συνθέσεων στὸ 21ο Φεστιβὰλ Ἑλληνικοῦ τραγουδιοῦ, ποὺ ὅπως εἶναι γνωστό, θὰ εἶναι ριζικὰ ἀνανεωμένο καὶ βελτιωμένο, σύμφωνα μὲ τὶς ἀποφάσεις τῆς Ὀργανωτικῆς Ἐπιτροπῆς, ποὺ περιλήφθηκαν στὸν κανονισμὸ συμμετοχῆς τοῦ Φεστιβάλ.

### Δὲν ἑορτάζουν

Ἡ κ. ΕΛΕΝΗ ΠΑΠΑΔΗΜΗΤΡΙΟΥ — ΒΑΡΒΑΡΗ δὲν ἑορτάζει.

Ὁ κ. ΚΩΣΤΑΣ ΞΑΝΘΟΣ δὲν ἑορτάζει οὔτε δέχεται ἐπισκέψεις.

## Συνεδριάζει ἡ Ἐπιτροπὴ τοῦ Ἐλεύθερου Πανεπιστημίου τὴν ἐρχόμενη βδομάδα

ΧΤΕΣ στὶς 6.30 τὸ ἀπόγευμα ἔκανε τὴν πρώτη της Συνεδρίαση ἡ Ἐπιτροπὴ τοῦ Ἐλεύθερου Πανεπιστημίου Ρόδου στὴν αἴθουσα Συνεδριάσεων τοῦ Δήμου. Ἡ Ἐπιτροπὴ τοῦ ΕΠΡ ἀποτελεῖται ἀπὸ τοὺς

Τσέλιου Ρέα, Σκευοφύλακα Καλλιόπη, Μαμαλίγκα Ἑλένη, Παπανδρέου Μαίρη, Παρασὸ Πράσχο, Μαρτίνη Γεώργιο, Καλαθενὸ Τσαμπίκο, Μπαλάνο Μιχαήλ, Μουτσόπουλο Γ., Καβαλιέρο Ἑλ., Νικολάου Νικόλαο, καὶ Ζαχαριάδου Ὄλγα.

Ὁ Δήμαρχος Δ. Βενετοκλῆς, σύμφωνα μὲ τὴν ἐγκύκλιο τοῦ ὑπουργείου Πολιτισμοῦ, εἶναι ὁ μαθημάτων.

Πρόεδρος, μὲ Ἀντιπρόεδρο τὸν βοηθὸ Δήμαρχο. Ὀργανωτικὸς Γραμματέας ἐξελέγει ὁ Γ. Μουτσόπουλος. Ταμίας ὁ Ἑλ. Καβαλιέρος, Γεν. Γραμματέας ἡ Ὄλγα Ζχαριάδου. Ὑπεύθυνος Τύπου ὁ Παράσχος Παρασός.

Ἡ Ἐπιτροπὴ τοῦ ΕΠΡ θὰ συνεδριάζει στὸ Γραφεῖο τοῦ Πνευματικοῦ Κέντρου Ρόδου κι ἀποφασίστηκε τὰ μαθήματα ν' ἀρχίσουν τὸ πρῶτο δεκαήμερο τοῦ Ὀκτωβρίου. Ἡ Ἐπιτροπὴ θὰ συνεδριάσει καὶ πάλι τὴν ἐρχόμενη βδομάδα, γιὰ θέματα ὀργανωτικὰ καθὼς καὶ γιὰ ν' ἀποφασίσει τοὺς κύκλους τῶν

ΙΔΙΩΤΙΚΟΙ ΥΠ.: ΕΠΙΣΠΕΥΣΗ ΝΟΜΟΣΧΕΔΙΟΥ

## Σέ 48ωρη ἀπεργία οἱ ὑπάλληλοι τῆς Ε.Γ.Σ.Δ

ΜΑΓΕΙΡΟΙ: ΑΡΧΙΖΟΥΝ ΕΛΕΓΧΟΙ

ΣΕ ΑΠΕΡΓΙΑ κατεβαίνουν οἱ ὑπάλληλοι τῆς Ἕνωσης Γεωργικῶν Συνεταιρισμῶν Δωδ) σου τὴν μεθεπόμενη Δευτέρα.

Ἡ ἀπεργία ἡ ὁποία θὰ εἶναι 48ωρη καὶ προειδοποιητικὴ ἀλλὰ ἂν διαπιστωθεῖ ὅτι οἱ ἐργαζόμενοι χάνουν τὰ κεκτημένα δικαιώματά τους, ἡ ἀπεργία θὰ γίνει διαρκείας...

ΟΠΩΣ μᾶς πληροφόρησαν ἐργαζόμενοι μετὰ ἀπὸ τὴ χτεσινή τους γενικὴ συνέλευση ὁμόφωνα ἀποφάσισαν σχεδὸν γιὰ τὴν κάθοδο τῆς ἀπεργίας γιατὶ ἡ σημερινὴ διοίκηση —σύμφωνα μὲ δηλώσεις ὑπαλλήλων— τῆς Ἕνωσης καταργεῖ τὰ κεκτημένα δικαιώματα τῶν ἐργαζομένων.

★

ΤΟ ΣΩΜΑΤΕΙΟ Ἰδιωτικῶν Ὑπαλλήλων Ρόδου μὲ ἐτηλεγράφημά του στὸν ὑπουργὸ Ἐργασίας κ. Α. Κακλαμάνη ζητᾶ

«Τὴν ἐπίσπευση τοῦ νομοσχεδίου γιὰ τὸ συνδικαλισμὸ γιὰ συζήτηση στὴ βουλὴ καὶ τὴν ἄμεση ψήφισή του, καθὼς καὶ τὴ νομθετικὴ ρύθμιση τῆς τιμαριθμικῆς ἀναπροσαρμογῆς γιὰ λους τοὺς ἐργαζόμενους.»

★

ΕΝΤΑΤΙΚΟΙ ἔλεγχοι ἀρχίζουν ἀπὸ τὴν Ἐπιθεώρηση Ἐργασίας ὅκαὶ μὲ ἐκπρόσωπο τοῦ Σωματείου Μαγείρων σὲ ξενοδοχεῖα ποὺ λειτουργεῖ κουζίνα καὶ σ' ἄλλες ἐπιχειρήσεις γιὰ τὴν ἐφαρμογὴ τοῦ ὡραρίου στοὺς μάγειρους.

### ΣΕ ΑΘΛΙΑ ΚΑΤΑΣΤΑΣΗ Ο ΔΡΟΜΟΣ ΓΙΑ ΤΗΝ ΕΜΠΩΝΑ

☛ Συνέχεια ἀπὸ τὴ σελίδα 1

μάτι τοῦ δρόμου ὑπάρχουν ἀμέτρητες λακοῦβες ποὺ φτάνουν σὲ βάθος τῶν 30 καὶ 40 ἑκατοστῶν καὶ προσπαθώντας νὰ ἀποφύγει τὴ μία πέφτει μέσα στὶς ἄλλες δύο, ποὺ περιμένουν σὰν ἀνοιχτὰ φέρετρα νὰ σὲ βάλουν μέσα.

Ἡ Ἔμπωνα εἶναι τὸ δεύτερο χωριὸ μετὰ τὴ Λίνδο σὲ τουριστικὴ κίνηση ποὺ σιγὰ σιγὰ μὲ αὐτὴ τὴ κατάσταση τοῦ δρόμου δὲν θὰ ἔρχεται κανένας γιατὶ εἶναι ἀδύνατο νὰ φτάσει.

Ἐμᾶς μπορεῖ τὸ κράτος νὰ μᾶς μετράει σὰν δεύτερης σειρᾶς πολίτες, ἀλλὰ γιὰ τοὺς ξένους μας δὲν ὑπάρχει λίγο φιλότιμο. Μόνα κάθε χρόνο μετὰ τὸ τέλος τῆς σαιζόν, διαβάζουμε στὶς ἐφημερίδες πόσα ἑκατομμύρια εἰσέπραξε ἡ Ρόδος ἀπὸ τὸν τουρισμό, μόνο αὐτὸ μᾶς ἐνδιαφέρει· τίποτε ἄλλο.

Οἱ δρόμοι εἶναι ἡ βιτρίνα κάθε τόπου. Ὅπου δὲν ὑπάρχουν δρόμοι τὰ ἄλλα ὅλα δὲν ἔχουν καμιὰ ἀξία.

Ἐμεῖς ἀρνηθήκαμε ψῆφο στὴ «ΝΔ» γιὰ τὴν ἀδιαφορία τῆς πρὸς τὴν ὕπαιθρο καὶ ἡ ψηφίσαμε ἀλλαγὴ (70ο) ο), ἀλλὰ δυστυχῶς στὸ νομό μας ἡ ἀλλαγὴ περιορίστηκε μόνο στὸ πρόσωπο τοῦ Νομάρχη, νομίζοντας ὅτι ὁ ἑκάστοτε νομάρχης εἶναι ὁ μόνος ὑπεύθυνος γιὰ ὅλα καὶ μέσα στὸ μηχανισμὸ τῆς νομαρχίας οὔτε μιὰ βίδα δὲν ἀγκίχθηκε, οὔτε κἂν ἀντισκοριακὸ ἔπεσε. Ἀποτέλεσμα οἱ ἄνθρωποι, ποὺ κατασκεύασαν τὸ κεφάρι τῆς Δαματριᾶς καὶ κάθε ποὺ θὰ βρέξει τὸ νερὸ στὸ πέρασμά του νὰ παίρνει μερικὰ ἑκατομμύρια πρὸς τὴ θάλασσα ὀγαλμένα ἀπὸ τὴ πέτσα μας, παραμένουν στὴ θέση τους σὰν νὰ μὴν συμβαίνει τίποτα.

Ἐπίσης τὸ γεφύρι, 3 χιλιόμετρα πρὶν ἀπὸ τὴν Ἔμπωνα ποὺ ὅταν περνᾶς ἀπὸ πάνω παγώνει τὸ αἷμα σου καὶ ντρέπεσαι σὰν ἄνθρωπος καὶ λὲς μέσα σου «Ἂν ἤμουν ἐξουσία θὰ τοὺς ἔστεκα στὸ τοῖχο τοὺς κατασκευαστές του».

Μὲ αὐτοὺς τοὺς ἀνθρώπους περιμένουμε νὰ ἀρχίσουμε κι ἐφέτος τὰ ἔργα καὶ μὲ τὰ ἴδια καλούπια. Ἀλλὰ παρ' ὅλα αὐτὰ εἶναι ἀνάγκη νὰ ἀρχίσει ἀμέσως ἡ συντήρηση τῶν δρόμων, δίχως τὴ παραμικρὴ καθυστέρηση γιὰ νὰ μπορέσουν οἱ ξένοι μας νὰ κυκλοφορήσουν καὶ μεῖς νὰ μποροῦμε νὰ πηγαίνουμε στὸ σπίτι καὶ τὴν οἰκογένειά μας, γιατὶ μὲ αὐτὰ τὰ χάλια (χτύπα ξύλο) μπορεῖ νὰ μείνουμε μέσα σὲ καμιὰ λακούβα.

Εὐχαριστῶ γιὰ τὴ φιλοξενία.

ΙΩΑΝΝΗΣ ΑΝΤΩΝΑΚΗΣ
Κάτοικος Ἔμπωνας»

### ΔΩΔΕΚΑ ΚΟΙΝΟΤΗΤΕΣ ΤΟΥ ΝΗΣΙΟΥ ΜΑΣ

☛ Συνέχεια ἀπὸ τὴ σελίδα 1

5.— Ὁ Προσδιορισμὸς κριτηρίων καὶ Ὁρισμὸς τοῦ Πραγματικοῦ Γεωργοῦ· Ὁ ὁρισμὸς τοῦ πραγματικοῦ γεωργοῦ θὰ βοηθήσει καὶ στὴν ἐπιτυχία τῶν στόχων του.

## Μνημόσυνο

Τὴν Κυριακὴ 23 Μαΐου καὶ ὥρα 9.30 π.μ. τελοῦμε τρίμηνο μνημόσυνο στὸν Ἱερὸ Ναὸ τῶν Ταξιαρχῶν νεκροταφείου, γιὰ ἀνάπαυση τῆς ψυχῆς τοῦ λατρευτοῦ μας συζύγου πατέρα, παππού, ἀδελφοῦ καὶ θείου

ΑΝΤΩΝΙΟΥ Κ. ΚΙΟΣΟΓΛΟΥ

καὶ καλοῦμε ὅλους ὅσους τὸν ἀγάπησαν καὶ συμμετέχουν στὸν πόνο μας νὰ τιμήσουν τὴ μνήμη του.

Ἡ γυναίκα του, τὰ παιδιά του, τὰ ἐγγόνια του, τὰ ἀδέλφια του καὶ τ' ἀνήψια του.

## Περίληψη

Μὲ τὴν 109) 1982 ἀπόφαση τοῦ Πολυμελοῦς Πρωτοδικείου Ρόδου ἐγκρίθηκε τὸ καταστατικὸ τοῦ ὠσωματείου ποὺ ἑδρεύει στὴ Ρόδο μὲ τὴν ἐπωνυμία «Τοπικὸς Σύλλογος Ἐργαζομένων στὴν Ὑπηρεσία Πολιτικῆς Ἀεροπορίας, στὸ Κρατικὸ Ἀεροδρόμενα Ρόδου», ποὺ ἀποτελεῖται ἀπὸ 25 ἄρθρα καὶ ἀποβλέπει στὴ σύσφιξη τῶν κοινωνικῶν σχέσεων μεταξὺ τῶν μελῶν, μορφωτικὴ καλλιέργεια καὶ ψυχαγωγία τῶν μελῶν κ.λπ.
Ρόδος 14 Ἀπριλίου 1982

Ὁ Πληρεξούσιος Δικηγόρος
ΣΤΕΦΑΝΟΣ Α. ΝΤΑΛΙΑΣ

# Νέο διάβημα τῆς ἑλληνικῆς κυβέρνησης σέ ΕΟΚ ΝΑΤΟ ΟΗΕ

ΑΘΗΝΑ, 20 (ΑΠΕ).— ΝΕΟ διάβημα τῆς ἑλληνικῆς κυβέρνησης ἔγινε σήμερα (χτὲς πρὸς τὶς κυβερνήσεις τῶν χωρῶν τῆς ΕΟΚ καὶ τοῦ ΝΑΤΟ καθὼς καὶ πρὸς τὸν ΟΗΕ γιὰ τὶς δηλώσεις τοῦ Τούρκου πρωθυπουργοῦ κ. Οὐλουσοῦ, κατὰ τὴν ἄφιξή του στὸ κατεχόμενο ἀπὸ τοὺς Τούρκους τμῆμα τῆς Κύπρου.

Στὸ μεταξύ, ὁ κυβερνητικὸς ἐκπρόσωπος ἔκαμε ἀπόψε τὴν ἀκόλουθη δήλωση.

«Ἡ δήλωση τοῦ κ. Οὐλουσοῦ ὅτι ἐπρόκειτο γιὰ «εἰρηνευτικὴ ἐπιχείρηση» εἶναι ἀντίθετη μὲ τὸ πνεῦμα καὶ τὶς ἀποφάσεις τοῦ ΟΗΕ. Πρόκειται οὐσιαστικὰ γιὰ μιὰ ἐπιχείρηση κατοχῆς τοῦ ὁρείου τμήματος τῆς Κύπρου, ποὺ ἔτσι τὴν ἔχει ἀναγνωρίσει ὁ ΟΗΕ καὶ ἀπὸ τὸν ὁποῖο ἔχει ἀναφερθεῖ ὡς εἰσβολή. Καὶ ἀτιμη ἔχει κληθεῖ ἀπὸ τὸν Διεθνῆ Ὀργανισμό, ἡ Τουρκία θὰ ἀποσύρει τὶς δυνάμεις κατοχῆς ἀπὸ τὴν Κύπρο. Καὶ τὸ γεγονὸς ἀκόμη ὅτι μὲ ἀπόφαση τῶν Ἡνωμένων Ἐθνῶν ἔχει ἐγκαταστα θεῖ εἰρηνευτικὴ δύναμη μεταξὺ τῶν Τουρκικῶν στρατευμάτων κατοχῆς καὶ τοῦ Ἐλεύθερου Κυπριακοῦ κράτους εἶναι μιὰ πρόσθετη ἀπόδειξη τι τὰ τουρκικὰ στρατεύματα θεωροῦνται διεθνῶς ὡς στρατεύματα κατοχῆς.

Ὁ κ. Οὐλουσοῦ ἐμίλησε ἀκόμη γιὰ «Ὁμόσπονδη Πολιτεία» ποὺ καὶ αὐτὸ ἔρχεται σὲ κατάφωρη ἀντίθεση μὲ τὶς ἀποφάσεις τοῦ ΟΗΕ καὶ ἔρχεται, ἐπίσης, σὲ πλήρη ἀντίθεση μὲ αὐτὴν τὴν βάση τῶν διακοινοτικῶν συνομιλιῶν, ὅπου ὅπως εἶναι γνωστό, γίνονται συζητήσεις γιὰ «ὁμόσπονδη ζώνη».

Samsonite

ὅταν οἱ βαλίτσες πάνε μακρυὰ τότε, πρέπει νὰ εἶναι Samsonite

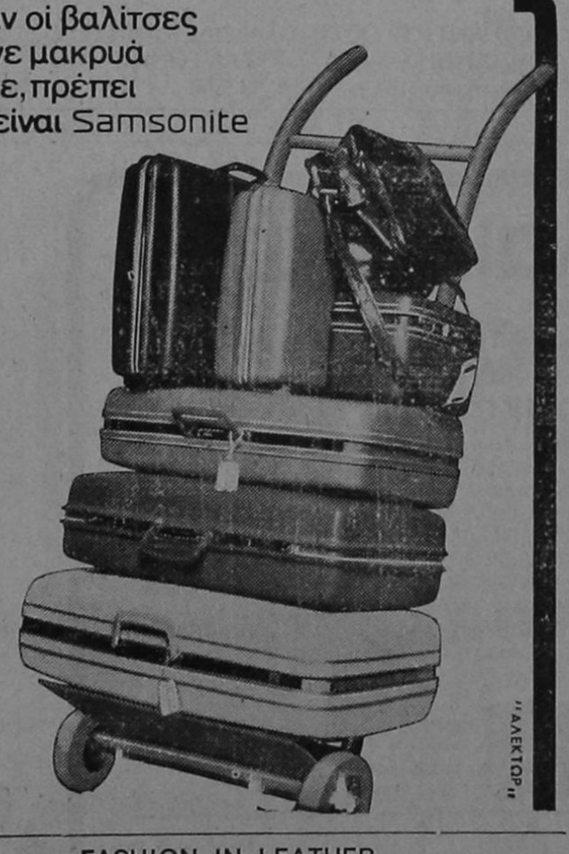

"ΑΛΕΚΤΩΡ"

FASHION IN LEATHER
ΓΕΩΡΓΙΟΣ ΚΟΛΛΙΑΣ
ΒΑΣ. ΣΟΦΙΑΣ 46 — ΤΗΛ. 21566 — ΡΟΔΟΣ

## ΑΝΑΚΟΙΝΩΣΗ

Ὁ Θεατρικὸς Ὀργανισμὸς Δωδεκανήσου καλεῖ τὰ μέλη του σὲ Γενικὴ Συνέλευση στὴν αἴθουσα τοῦ κέντρου «Ἀκταῖον» στὶς 24 Μάη τοῦ 1982 ἡμέρα Δευτέρα καὶ ὥρα 8.00 μ.μ., γιὰ νὰ ἐκλέξει τὸ Διοικητικὸ Συμβούλιο.

Ὑποψηφιότητες θὰ κατατίθενται στὴ Διοικούσα Ἐπιτροπή, τὴν ἴδια μέρα, στὴν αἴθουσα τοῦ «Ἀκταίου» ἀπὸ τὶς 6—8 μ.μ.

Η ΔΙΟΙΚΟΥΣΑ ΕΠΙΤΡΟΠΗ

### ΦΑΡΜΑΚΕΙΑ

ΣΗΜΕΡΑ διημερεύει τὸ φαρμακεῖο τοῦ ΔΑΛΙΑΝΗ ΠΑΝΑΓΙΩΤΗ, ὁδὸς Στεφάνου Καζούλη.

ΣΗΜΕΡΑ διανυκτερεύει τὸ φαρμακεῖο τοῦ ΔΙΑΚΟΠΟΥΛΟΥ ΝΙΚΗΤΑ, Πλ. Ἀ καδημίας.

### ΒΕΝΖΙΝΗ... τη νύχτα

ΣΗΜΕΡΑ διανυκτερεύει τὸ πρατήριο βενζίνης τοῦ ΤΖΩΡΤΖΗ ΙΩΑΝΝΗ, ὁδὸς Στεφάνου Καζούλη.