Ενημέρωση

ΑΔΕΣΜΕΥΤΗ ΚΑΘΗΜΕΡΙΝΗ ΕΦΗΜΕΡΙΔΑ ΤΗΣ ΡΟΔΟΥ

ΚΥΡΙΑΚΗ, 23 ΜΑΪΟΥ 1982 — ΑΡΙΘΜΟΣ ΦΥΛΛΟΥ 246 — 2ος ΧΡΟΝΟΣ — ΤΙΜΗ 10 ΔΡΧ.

ΙΔΙΟΚΤΗΤΗΣ — ΕΚΔΟΤΗΣ ΔΙΕΥΘΥΝΤΗΣ
Κυριάκος Μ. Χονδρός
● ΓΡΑΦΕΙΑ: ΒΑΣ. ΣΟΦΙΑΣ 46, — Τηλ. 28.735
● ΤΥΠΟΓΡΑΦΕΙΑ: ΑΝ. ΜΑΡΙΑΣ 120 — Τηλ. 29.211

ΦΟΒΕΡΕΣ ΟΙ ΑΠΩΛΕΙΕΣ ΑΓΓΛΩΝ - ΑΡΓΕΝΤΙΝΩΝ

ΜΠΟΥΕΝΟΣ ΑΪΡΕΣ, 22 (ΑΠΕ — ΗΝ. ΤΥΠΟΣ).— Ἀνακοινωθὲν τῶν Ἀργεντινῶν Ἐνόπλων Δυνάμεων ποὺ ἐκδόθηκε τὶς πρωινὲς ὧρες σήμερα (χτὲς) ἀναφέρει ὅτι ἀεροπλάνα καὶ χερσαῖε ξδυνάμεις συνέχισαν κατὰ τὴ διάρκεια τῆς νύχτας τὸν ἀγώνα τους ἐναντίον τῆς βρετανικῆ ξδυνάμεως εἰσβολῆς καὶ ὅτι προξένησαν ζημιὲς σὲ ὀκτὼ φρεγάτες τοῦ βρετανικοῦ ναυτικοῦ «θέτοντας ἐκτὸς μάχης τὸ 70 ο/ο τῶν πλοίων ποὺ ἔχουν ἀναπτυχθεῖ στὸν Πορθμὸ μεταξὺ τῶν δύο συγκροτημάτων τῶν νησιῶν Φόλκλαντ.

Στρατιωτικὲς πηγὲς τοῦ Μπουένος Ἄιρες ἀνακοίνωσαν ἐπίσης ὅτι δύο βρετανικὰ πολεμικὰ βυθίστηκαν καὶ τρία ἄλλα ἔχουν ὑποστεῖ σοβαρὲς ζημιὲς ἀπὸ τὰ ἀεροπλάνα τῆς Ἀργεντινῆς, κατὰ τὴ διάρκεια τῆς χτεσινῆς (προχτεσινῆς) ἡμέρας στὰ νησιὰ Φόλκλαντ.

Ὁ Ἀργεντινὸς ὑπουργὸς Ἀμύνης κ. Φρουγκόλι δήλωσε ἀξ ἄλλου, σὲ τηλεοπτικὴ συνέντευξή του ὅτι οἱ Βρετανοὶ ἔχουν ὑποστεῖ καὶ μεγάλες ἀνθρώπινες ἀπώλειες καὶ ἀντιμετωπίζουν μιὰ ἀντεπίθεση ποὺ πιθανὸν νὰ τοὺς διώξει ἀπὸ τὰ προγεφυρώματα ποὺ δημιούργησαν στὰ νησιά.

Τὸ Μικτὸ Γενικὸ Ἐπιτελεῖο τῆς Ἀργεντινῆς σὲ σημερινὸ (χτεσινὸ) του ἀνακοινωθέν, παραδέχεται τὴν ἀπώλεια ἕξη Ἀργεντινῶν ἀεροσκαφῶν καὶ τριῶν ἑλικοπτέρων τὰ ὁποῖα κατέπεσαν κατὰ τὴ διάρκεια τῶν προχτεσινῶν μαχῶν.

Ἀπὸ τὸ Λονδῖνο μεταδόθηκε ὅτι τὸ ὑπουργεῖο Ἀμύνης τῆς Μεγάλης Βρετανίας ἀνακοίνωσε ὅτι ἀπὸ τὰ 20 Ἀργεντινὰ ἀεροσκάφη ποὺ κατέπεσαν χτὲς (προχτὲς) τὰ ἐννέα εἶναι «Μιράζ», πέντε «Σκαῖχόκ», δύο «Πουκαράς» καὶ τέσσερα ἑλικόπτερα. Ἐξ ἄλλου, τὸ βρετανικὸ ὑπουργεῖο Ἀμύνης τόνισε ὅτι τὰ τρία ἀπὸ τὰ πέντε σκάφη ἐπιφανείας ποὺ ἐπλήγησαν χτὲς διατηροῦν τὴν ἐπιχειρησιακή τους ἱκανότητα.

Ἡ πρωθυπουργὸς κ. Θάτσερ ἀπέτισε ἀργὰ τὴν νύκτα φόρο τιμῆς στὰ Βρετανικὰ στρατεύματα τὰ ὁποῖα κατόρθωσαν νὰ ἀποβιβασθοῦν στὰ νησιὰ Φάλκλαντ «ἔχουμε, εἶπε ἡ κ. Θάτσερ, θαυμάσιες στρατιωτικὲς δυνάμεις, τὶς καλύτερες στὸν κόσμο. Οἱ στρατιῶτες μας εἶναι ἀποφασιστικοί, γενναῖοι καὶ γνωρίζουν ὅτι μάχονται γιὰ μιὰ δίκαιη ὑπόθεση. Ὅλος ὁ βρετανικὸς λαὸς εἶναι μαζί τους καὶ τοὺς θαυμάζει».

Τὸ βρετανικὸ ὑπουργεῖο Ἀμύνης ἀνακοίνωσε σήμερα (χτὲς) τὸ θάνατο τριῶν στρατιωτῶν καὶ τὸν τραυματισμὸ 27 ἄλλων στὶς προχτεσινὲς μάχες στὰ νησιὰ Φόλκλαντ, ἐνῶ δύο ἄνδρες θεω

Συνέχεια στὴ σελίδα 6

Η ΒΡΕΤΑΝΙΑ ΔΕΝ ΚΑΤΑΔΙΚΑΖΕΙ ΤΗΝ ΤΟΥΡΚΙΚΗ ΕΙΣΒΟΛΗ

ΛΕΥΚΩΣΙΑ, 22 (ΑΠΕ).— Η ΒΡΕΤΑΝΙΚΗ κυβέρνηση ἀρνήθηκε νὰ κάνει δήλωση κατα δίκης τῆς Τουρκικῆς εἰσβολῆς στὴ Κύπρο, ἀνακοίνωσε σήμερα (χτὲς) τὸ ὑπουργεῖο Ἐξωτερικῶν τῆς Κύπρου.

Ἡ ἀνακοίνωση ποὺ ἐπεξηγεῖ τὴ θέση τῆς κυπριακῆς κυβέρνησης στὸ θέμα τῶν νησιῶν Φάλκλαντ, λέγει ὅτι ἡ Βρετανία ζήτησε ἀπὸ τὴν Κύπρο πολιτικὴ ὑποστήριξη στὴν περίπτωση τῶν νησιῶν σὲ παράλληλο ὅμως διάβημα τοῦ ὑπουργοῦ Ἐξωτερικῶν κ. Ν. Ρολάνδη, ποὺ ἔγινε στὶς 6 Ἀπριλίου 1982, ἀρνήθηκε νὰ προβεῖ σὲ ἀντίστοιχη δήλωση κατα δίκης τῆς τουρκικῆς εἰσβολῆς στὴν Κύπρο.

Προσθέτει ἡ ἀνακοίνωση ὅτι ἡ Κύπρος υἱοθετεῖ τὴ θέση τοῦ κινήματος τῶν ἀδέσμευτων στὴν ὁποία ἀφ' ἑνὸς καταδικάζει τὴ βίαιη κατάληψη τῶν νησιῶν ἀπὸ τὴν Ἀργεντινή, παράλληλα ὅμως ἐπισύρεται ἡ προσοχὴ στὸ γεγονὸς ὅτι παρὰ τὴν ὕπαρξη σειρᾶς ψηφισμάτων τῶν Ἡν. Ἐθνῶν καὶ τῶν ἀδέσμευτων, τὰ νησιὰ Φάλκλαντ δὲν ἀπηλλάγη σαν τοῦ ἀποικιακοῦ καθεστῶτος.

● ΔΗΛΩΣΗ ΤΟΥ ΠΡΟΕΔΡΟΥ ΤΟΥΣ ΣΤΗΝ «Ε»

Ἡ θέση τοῦ Σωματείου Σερβιτόρων γιά 7ήμερη ἤ 6ήμερη ἐργασία

● ΤΗ ΔΕΥΤΕΡΑ ΕΚΤΑΚΤΗ ΓΕΝΙΚΗ ΣΥΝΕΛΕΥΣΗ

ΑΥΡΙΟ Δευτέρα τὸ Σωματεῖο Μαΐτρ, Σερβιτόρων, καὶ Βοηθῶν Ρόδου, καλεῖ τὰ μέλη του σὲ ἔκτακτη γενικὴ συνέλευση γιὰ νὰ γίνει ἐνημέρωση στὶς τελευταῖες ἐξελίξεις καὶ κυρίως νὰ παρθοῦν ἀποφάσεις πάνω στὶς προτάσεις τῶν ξενοδόχων σχετικὰ μὲ τὸ σύστημα ἐργασίας ποὺ θὰ ἀκολουθήσουν καὶ τοὺς μισθοὺς ποὺ θὰ παίρνουν.

* ΧΤΕΣ τὸ ἀπόγευμα συντάκτης μιας συναντήθηκε μὲ τὸν Πρόεδρο τοῦ Σωματείου Σερβιτόρων κ. Σάββα Σαρικᾶ ἀπὸ τὸν ὁποῖο ζήτησε νὰ μάθει ποιά εἶναι ἡ θέση του γιὰ τὸ 6ήμερο.

— Σ. ΣΑΡΙΚΑΣ: «Ἡ θέση τοῦ Σωματείου γιὰ τὸ 6ήμερο εἶναι ἡ ἑξῆς. Πῶς θὰ πρέπει ν' ἀφήσουμε τὸν ἐργαζόμενο κόσμο νὰ δουλέψει ἐλεύθερα. Αὐτὸς ὅπως θέλει.

»Δὲν μποροῦμε νὰ ἐπιβάλουμε νὰ δουλεύουν 7ήμερο γιατὶ θὰ εἴμαστε ἀντίθετοι μὲ τὸ νόμο ἀλλὰ καὶ οὔτε μποροῦμε νὰ ἐπιβάλουμε 6ήμερο γιατὶ δὲν γνωρίζουμε σίγουρα ὅτι θὰ ὑπάρχει ἐπιδότηση τοὺς χειμερινοὺς μῆνες.»

ΔΕΝ ΠΛΗΡΩΣΕ ΦΟΡΟ 313 ΕΚΑΤΟΜ. ΔΡΧ.

ΑΘΗΝΑ, 22 (ΑΠΕ).— Ὁ ΥΠΟΥΡΓΟΣ Οἰκονομικῶν κ. Μανόλης Δρεττάκης, ἀνακοίνωσε ὅτι ἐκδόθηκε ἔνταλμα προσωπικῆς κράτησης καὶ ἀπαγορεύτηκε ἡ ἔξοδος ἀπὸ τὴ χώρα σὲ Εἰσαγγελέα χρυσοῦ ὁ ὁποῖος δὲν πλήρωσε φόρους 313 ἑκατομ

Συνέχεια στὴ σελίδα 6

Δωρεάν μαθήματα Γερμανικῆς σέ πέντε ἄπορους μαθητές

ΤΟ Γερμανικὸ Φροντιστήριο DEUTSCH AKTIV στὴν ὁδὸ Στεφάνου Καζούλη 12 προκειμένου νὰ συμβάλει στὴν πνευματικὴ ἀνάπτυξη τοῦ τόπου μας ἀπεφάσισε νὰ δεχθεῖ 5 ἀπόρους μαθητὲς ποὺ θὰ ἀνήκουν σὲ πολύτεκνη οἰκογένεια γιὰ τὴν ἐκμάθηση τῆς Γερμανικῆς γλώσσας ἐντελῶς δωρεάν.

ΣΥΜΦΩΝΑ μὲ δηλώσεις τοῦ κ. Μακρῆ Ἀναστάσιου ὁ ὁποῖος εἶναι ὁ Διευθυντὴς Σπουδῶν τοῦ Γερμανικοῦ Φροντιστηρίου, θὰ ὑπάρχει μιὰ ἀπαραίτητη προϋπόθεση·

— Ἡ ἐπιμέλεια ποὺ θὰ πρέπει νὰ δείχνουν οἱ μαθητὲς στὰ φροντιστηριακὰ μαθήματα.

ΟΙ ἐνδιαφερόμενοι μποροῦν νὰ προσέλθουν κατὰ τὴν περίοδο τῶν ἐγγραφῶν μὲ τὰ ἀπαραίτητα δικαιολογητικά.

Οἱ ἐγγραφὲς γιὰ τὰ θερινὰ τμήματα ἀρχίζουν ἀπὸ 24.5.82 ἕως 15.6.82 καὶ μὲ ὧρες ἐγγραφῶν ἀπὸ 10—3 καὶ 4—8 μ.μ.

ΘΑ ΠΡΕΠΕΙ νὰ σημειωθεῖ ὅτι ἡ προσφορὰ τοῦ Γερμανικοῦ

Συνέχεια στὴ σελίδα 3

Προσηλυτισμό καί στή Ρόδο ἀπό ὁμάδα μαρτύρων Ἰεχωβᾶ

ΠΡΟΧΩΡΕΙ ὁ προσηλιτισμὸς ἀπὸ ὁμάδα Μαρτύρων τοῦ Ἰεχωβᾶ καὶ στὴ Ρόδο!

ΗΔΗ ἔχουν γεμίσει τὴ Ρόδο μὲ διαφημιστικὰ φυλλάδια ἔκδοσης τοῦ περιοδικοῦ τους «Ξύπνα»! Τὸ ἔντυπο ὑλικὸ καθὼς καὶ τὰ κέντρα ποὺ κατευθύνουν καὶ συντονίζουν τὴ δραστηριότητα τῶν Ἰεχωβάδων εἶναι τὸ Μπρούκλιν τῆς Νέας Γιόρκης (Ἀμερικῆς) ἐνῶ ὑπάρχει καὶ στὸ Μαρούσι τῆς Ἀθήνας ἀνάλογο κέντρο.

Στὸ διαφημιστικὸ δελτίο ποὺ εἶναι καὶ εἰκονογραφημένο ὑπάρχει ἕνα εἶδος ἀποκόμματος τὸ ὁποῖο μπορεῖ κανεὶς νὰ σημειώσει στὸ νά

— Τὸν ἐπισκεφθεῖ ἕνας Μάρτυρας τοῦ Ἰεχωβᾶ γιὰ ἐλεύθερη Γραφικὴ (;) συζήτηση ἢ

— Νὰ στείλουν ταχυδρομικῶς βιβλίο μὲ τίτλο «Κάνετε τὴν Οἰκογενειακή Σας Ζωὴ Εὐτυχισμένη».

ΚΥΡΙΩΣ τὸ διαφημιστικὸ δελτίο ἔχει ἐρωτήματα ὅπως

«Πονηρία — Γιατί ὑπάρχει; Ἐνδιαφέρεται ὁ Θεός; Θὰ ἐπέμβει ποτέ; Γιατί ὑπάρχουν τόσο πολλὲς ἀρρώστιες; Εἶναι ὁ θάνατος ἕνας ἀνίκητος ἐχθρός; Οἰκονομικὰ προβλήματα — Τί βοήθεια μπορεῖτε νὰ βρεῖτε; Πῶς μπορεῖτε νὰ ἀντιμετωπίσετε μ' ἐπιτυχία τὴν ἔνταση; Σὲξ — Ποιά συμβολὴ πετυχαίνει πραγματικά;»

Σ' ΑΛΛΟ σημεῖο γράφει·

«Βλτιωμένες οἰκογενειακὲς σχέσεις — Ἕνα κόσμο χωρὶς φτώχεια — Πιὸ ὑγιεινὴ καὶ μακρόχρονη ζωὴ — Ἀπαλλαγὴ ἀπὸ τὸν φόβο — Μιὰ κυβέρνηση ποὺ μπορεῖ νὰ ἐγγυηθεῖ αἰώνια εὐτυχία γιὰ τὴν ἀνθρωπότητα.»

"Αγνωστος ἔκλεψε ἀπό ἐργολάβο 100.000δρχ

ΚΑΤΑΓΓΕΛΘΗΚΕ χτὲς στὴν ἀστυνομικὴ ἀρχὴ ἡ κλοπὴ ποὺ ἔγινε στὴ Σορωνὴ στὶς 20 Μα ἰου μὲ ἄγνωστους μέχρι στιγμῆς δράστες.

Ἄγνωστοι δράστες μπῆκαν ἀπὸ ἀνασφάλιστο παράθυρο τοῦ σπιτιοῦ τοῦ Μαρίνου Μιχαὴλ τοῦ Κωνσταντίνου, 41 χρόνων, ρέγο λάδου καὶ ἀφαίρεσαν ἀπὸ τὸ χαρτοφύλακά του 100.000 δρχ. Ἐνεργεῖται προανάκριση.

Μεγάλη ἐκδρομή στό Καστελλόριζο

ΜΕΓΑΛΗ ἐκδρομὴ — προσκύνημα στὸ ἀκριτικὸ νησὶ τῆς Δωδεκανήσου Καστελλόριζο πραγματοποιοῦν σήμερα πολλοὶ ἐκδρομεῖς.

Τὴν εὐθύνη τῆς διοργάνωσης ἔχει ὁ Κεντρικὸς Σύλλογος Ρόδου, ὁ ὁποῖος ἀναπτύσσει δραστηριότητα τὸν τελευταῖο καιρό.

Ἔτσι σήμερα τὸ πλοῖο τῶν Δωδεκανησίων «ΚΑΜΠΡΟΣ» θὰ μεταφέρει τοὺς ἐπισκέπτες οἱ ὁποῖοι θὰ ἀπολαύσουν ἕνα ὄμορφο ἤρεμο καὶ γαληνεμένο νησάκι στὸ γαλάζιο οὐρανοῦ καὶ θάλασσας.

Ἀπό Ὀκτώβρη ἡ λειτουργία Ἐλεύθερου Πανεπιστημίου

Τὴν περασμένη Πέμπτη συνεδρίασε στὸ Δημαρχεῖο ἡ Ἐπιτροπὴ τοῦ Ἐλεύθερου Πανεπιστήμιου μὲ τὴν νέα πιὸ πλατιὰ μορφὴ καὶ σύνθεση ποὺ πῆρε, ὥστε νὰ ἐκπροσωποῦνται σ' αὐτὴν περισσότεροι συλλογικοὶ φορεῖς, τοῦ τόπου μας.

Στὴ Συνεδρίασε αὐτὴ ἔγινε ἡ ὀργανωτικὴ συγκρότηση τῆς Ἐπιτροπῆς καὶ ἡ κατανομὴ τῆς ἐργασίας καὶ τὴν ἐρχόμενη Πέμπτη σὲ δεύτερη συνεδρίαση θὰ προσδιορισθεῖ ἡ θεματολογία τῶν μαθημάτων καὶ θὰ γίνει καὶ ἡ ἐπιλογὴ τῶν πανεπιστημιακῶν δασκάλων ποὺ θὰ διδάξουν.

Τὸ Ἐλεύθερο Πανεπιστήμιο ἀποφασίστηκε ν' ἀρχίσει τὴν λειτουργία του τὸν Ὀκτώβριο καὶ νὰ διαρκέσουν τὰ μαθήματα μέχρι τὸν Μάιο.

● ΠΛΟΥΣΙΟ ΚΑΛΛΙΤΕΧΝΙΚΟ ΠΡΟΓΡΑΜΜΑ ΤΗ ΤΕΤΑΡΤΗ

Ζωγραφίζουν γιά τήν Εἰρήνη σήμερα στή Λέσχη τοῦ ΟΤΕ

● ΟΜΙΛΙΑ ΤΟΥ ΑΝΤΙΠΡΟΕΔΡΟΥ ΤΗΣ ΡΕΔΥΕ

ΣΤΗ κεντρικὴ ἐκδήλωση γιὰ τὴν Εἰρήνη ποὺ θὰ γίνει στὰ πλαίσια τοῦ 4ου ΔΕΚΑΗΜΕΡΟΥ ΤΗΣ ΕΙΡΗΝΗΣ τὴ Τετάρτη 26.5.1982 καὶ ὥρα 6.30 μ.μ. στὸ Δημοτικὸ Θέατρο ὁμιλητὴς θὰ εἶναι ὁ Μιχάλης Τομπούλος, Ταξιάρχης ἐ.ἀ., Ἀντιπρόεδρος τῆς ΡΕΔΥΕ.

ΟΠΩΣ εἶναι γνωστὸ ἡ ἐκδήλωση ὀργανώνεται ἀπὸ τὴ ΡΕΔΥΕ καὶ τὰ συνεργαζόμενα Σωματεῖα τῆς πόλης μας καὶ ἐκτὸς ἀπὸ τὴν ὁμιλὶ θὰ ὑπάρχει καλλιτεχνικὸ πρόγραμμα μὲ τὸ Λίνο Κόκοτο καὶ ἄλλους καλλιτέχνες. Ἐπίσης καὶ ἔκθεση ἀντιπολεμικῆς ἀφίσσας.

Στὸ μεταξύ, σήμερα Κυριακὴ 23.5.82 γνωστοὶ ζωγράφοι καὶ φίλοι τῆς Εἰρήνης ζωγραφίζουν γιὰ τὴν Εἰρήνη στὸ περίβολο τῆς Λέσχης τοῦ ΟΤΕ καὶ στὴ συνέχεια τὰ πανὼ μὲ θέματα γιὰ τὴν Εἰρήνη θὰ τοποθετηθοῦν σὲ κεντρικὸ σημεῖο τῆς πόλης.

"Εκκληση Κίνας σέ Ἀργεντινή καί Ἀγγλία

ΠΕΚΙΝΟ, 22 (ΑΠΕ).— Η ΚΙΝΑ ἔκανε ἔκκληση σήμερα (χτὲς) πρὸς τὴ Βρετανία καὶ τὴν Ἀργεντινὴ νὰ συνεχίσουν τὶς προσπάθειές τους γιὰ τὴν ἐπίτευξη εἰρηνικοῦ διακανονισμοῦ τῆς διένεξης, βάσει ἀμοιβαίου συμβιβασμοῦ, ὥστε νὰ ἀποφευχθοῦν οἱ κίνδυνοι γιὰ τὴν εἰρήνη καὶ σταθερότητα στὸν ἀτλαντικό.

ΠΡΟΩΘΕΙΤΑΙ ΤΟ ΑΝΑΠΤΥΞΙΑΚΟ ΠΡΟΓΡΑΜΜΑ

Μὲ γρήγορο ρυθμὸ προωθεῖται ἀπ' ὀτὴ Κυβέρνηση ἡ κατάρτιση τοῦ δεκατοῦς ἀναπτυξιακοῦ προγράμματος τῆς περιόδου '83—'87 ποὺ θὰ εἶναι ἕτοιμο μέχρι τὰ τέλη τοῦ χρόνου. Ἤδη, ὑποβλήθηκε στὴν Κυβέρνηση ἡ πρώτη προκαταρκτικὴ ἔκθεση τοῦ ὑπουργείου Συντονισμοῦ γιὰ τὶς κατευθύνσεις τοῦ δεκατοῦς προγράμματος.

Ὀνόματα τῆς Ν.Ε ΕΔΗΚ Δωδ)σου

ΑΠΟ τὶς ἐκλογὲς τῆς 16.5.82 γιὰ τὴν ἀνάδειξη τῆς Νομαρχιακῆς Ἐπιτροπῆς τῆς ΕΔΗΚ Δωδεκανήσου ἐξελέγη σαν οἱ κάτωθι·

Μιχ. Μιχαλάκης, Γιάννης Ζερβός, Ἀντ. Ἀραπούδης, Κων. Ἀναστασάκης, Νικ. Λυκουρίνος, Θαν. Λουϊτζίδης Κων. Λιένος, Σάββας Φύλλης, Σπυρ. Μουρατίδης, Στ. Μάτσης, Σπύρ. Κατσούργης, Γεωργ. Κολιάδης καὶ Γ. Κρητικός.

Ὁ Λαϊκός στιχος μας

ΤΙ ΘΕΣ ΣΤΗ ΚΥΠΡΟ ΟΥΛΟΥΣΟΥ;

Σελὰμ ἀλέκιμ... φίλε μου κυρ Οὐλουσού μου μπέη
εὔχομαι στὴν ὑγεία σου νᾶσαι πολὺ καλὰ
καθὼς καὶ μεῖς ὑγειαίνουμε ἀγαπητὲ καὶ ρέει
ἀπὸ τὰ δυὸ πατζάκια μας ὑγεία μιὰ χαρά!
Τόσο, ὅπου φοβούμεθα νὰ μὴ μᾶς πιάσει μάτι
ὑγεία ἀπὸ σίδερο μπέη μου καὶ βαρβάτη!
Λοιπὸν ποὺ λὲς βρὲ μπέη μου σὰν νᾶσουν νοικοκύρης
ἐπῆγες εἰς τὴν Κύπρο μας παρὰ τὶς ἀποφάσεις
τοῦ ΟΗΕ. Τί θὰ μοῦ πεῖς πῶς πῆγες μουσαφίρης;
Ἔ! ὄχι δὰ κυρ Οὐλουσού μ' αὐτὸ θὰ μᾶς γελάσεις;
Καὶ ποιούς μωρέ, τοὺς «γιουνανλάρ»; μπέη μου βάι βάι,
γιαγνὶς ὀλντοῦ μπρὲ τζάνε μου δὲν εἶναι καὶ κολάι!
Τί θέλεις τάχα, νόμιμη ὑπόσταση νὰ δώσεις
στ' Ὁμοσπονδιακὸ ὅπως τὸ λέτε κράτος;
Αὐτὰ ποὺ λὲς μπρὲ μπέη μου ἀλλοῦ νὰ τὰ μπαλώσεις.
Τὸ ξέρουμε! Ἡ Ἀμέρικα πάντοτε σὰν Πιλάτος
νίβει τὰ δύο χέρια της καὶ οὔτε τὴν πειράζει
κι ὁ Χαίηγκ ὁ παμπόνηρος ἂς λέει κι ἂς ἀραδιάζει!...
Στὸν ΟΗΕ, εἰς τὴν ΕΟΚ, καθὼς καὶ εἰς τὸ ΝΑΤΟ
πολὺ ὀρθῶς τὴν κάναμε τὴ διαμαρτυρία
καὶ ἂν δὲν ἀντιδράσουνε θὰ γίνουμ' ἄνω κάτω

Συνέχεια στὴ σελίδα 6

ΕΛΕΥΘΕΡΟ ΒΗΜΑ

Ἡ ἰδιωτική τουριστική μικρο - πολιτική...

● Τῆς ΜΑΙΡΗΣ ΗΛ. ΠΑΠΑΝΔΡΕΟΥ

Γνήσιοι ἀπόγονοι τοῦ πολυμήχανου Ὀδυσσέα, ἐμεῖς οἱ Ἕλληνες, ὅλο καὶ σκαρφιζόμαστε μὲ τὸ «πολυμήχανο» μυαλό μας, τρόπους γιὰ εὔκολο κέρδος. Γινόμαστε κοντόθωροι καὶ μᾶς ἐνδιαφέρει μόνον ὅσο μακριὰ μπορεῖ νὰ φτάσει ἡ ἀδυνατισμένη μας ὅρασι. Ἀδυνατισμένη, γιατὶ συνηθίσαμε νὰ βλέπουμε πρὸς τὰ κάτω ἢ ἔστω, τίποτα ψηλότερα ἀπ' τὸν ἀφαλό μας. Ἔτσι, μόλις δοῦμε πὼς π.χ. τὰ κεραμικὰ κινοῦνται στὴ Ρόδο, σπεύδομε καὶ μεῖς ν' ἀνοίξομε κατάστημα κεραμικῶν. Βλέπομε πὼς ὁ γείτονάς μας ἔκανε τὸ ἰσόγειό του κατάστημα; Ἀμέσως γκρεμίζομε τὸ σπίτι μας καὶ τὸ μετατρέπομε σὲ κατάστημα, Μπὰρ ἢ ὅ,τι ἄλλο. Ἐμεῖς περιοριζόμαστε στοὺς πσὶω χώρους. Κλείνομε καὶ τὸ φωταγωγὸ καὶ τὸν ἐνοικιάζομε γιὰ τουριστικά, ἀναμνηστικά. Καταλαμβάνομε καὶ τὸ πε

Συνέχεια στὴ σελίδα 3

● ΑΦΑΝΕΙΣ ΗΡΩΕΣ ΓΙΑ ΠΡΩΤΗ ΦΟΡΑ ΣΤΟ ΦΩΣ

Τά Δωδεκάνησα καί τά παλληκάρια τους

ΧΡΥΣΑΝΘΟΣ ΜΑΡΟΥΚΛΑΚΗΣ (ΚΑΛΑΒΑΡΔΑ ΡΟΔΟΥ) ΚΑΙ Ο ΗΓΟΥΜΕΝΟΣ ΜΟΝΗΣ ΠΑΝΟΡΜΙΤΗ ΣΥΜΗΣ

ΜΕΡΟΣ 6ο.—

ΑΛΛΑ ἂς ἔρθουμε στὸν ἡγούμενο.

ΟΤΑΝ ἔφτασαν στὴ Πανιγιὰ τῆς Στρατερῆς —ἐκεῖ εἶναι ἀκριβῶς καὶ ἡ μισὴ διαδρομὴ μέχρι τὴ Σύμη, συναντήθηκαν μὲ Ἰταλοὺς ποὺ ἔρχονταν ἀπὸ Σύμη ὁ ἡγούμενος καὶ τὸ Μιχαλάκη καὶ ὁ Σταμάτης. Οἱ Ἰταλοὶ κρατοῦσαν κασμάδες καὶ φτυάρια. Τὸ τί ἔγινε ὅταν συναντηθήκανε δὲν μπορεῖ κανεὶς νὰ ξέρει... Λένε ὅτι κάποιος Συμιακὸς περνοῦνε ἀπὸ κεῖ τυχαῖα. Τὸ ὄνομά του ἦταν Φ..... ὁ ὁποῖος ζεῖ, καὶ μπορεῖ νὰ μᾶς τὰ διηγηθεῖ. Ὑπάρχουν πληροφορίες ὅτι ὁ Σταμάτης βούτηξε τὸ πυροβόλο καὶ τὸ ἔστρεψε κατὰ τῶν προδοτῶν, ἀλλὰ δὲν πῆρε φωτιά. Καὶ τότε οἱ φασίστες τὸν σκότωσαν.

Τὸ βέβαιο εἶναι ὅτι ὁ ἡγούμενος χτύπησε μὲ τὸ ραβδὶ τοὺς Ἰταλοὺς καὶ προσπάθησαν νὰ δραπετεύσουν. Οἱ Ἕλληνες σκοτώθηκαν σὲ διάφορα μέρη τῆς περιοχῆς, γιατὶ ὅταν τοὺς πῆραν γιὰ νὰ τοὺς θάψουν στὸ τάφο, φαινόντουσαν τὰ ἴχνη στὸ ἔδαφος ποὺ ὑτοὺς ἔσερναν. Ἕνας ἀπὸ τοὺς 3 σκοτώθηκε μέσα στὴν Ἐκκλησία. Γιατὶ καὶ τὰ τοιχώματα ἦταν ματωμένα καὶ τὸ ἔδαφος

Συνέχεια στὴ σελίδα 3

ΘΕΑΜΑΤΑ

ΚΙΝΗΜΑΤΟΓΡΑΦΟΣ

ΜΕΤΡΟΠΟΛ

ΠΡΟΓΡΑΜΜΑΤΑ:
6—8, 8—10, 10—12

Μὴ χάσετε τὴν τελευταία ἑλληνικὴ αἰσθηματικὴ ταινία. Μιὰ τρυφερὴ ἱστορία ἀγάπης μὲ ἀναπόφευκτο τέλος. Ὁ σπαραγμὸς τῆς γυναίκας ποὺ χάνει τὴν ἀγάπη της. Ἡ πάλη τῶν νέων γιὰ τὴν ἀγάπη τους στὸ σημερινὸ κατεστημένο.

«Ο ΤΕΛΕΥΤΑΙΟΣ ΔΙΑΛΟΓΟΣ»

Πρωταγωνιστοῦν:
ΝΙΚΟΣ ΓΑΛΑΝΟΣ
ΓΕΩΡΓΙΑ ΖΩΗ
ΑΝΝΥ ΠΑΣΠΑΤΗ
ΔΕΣΠΩ ΔΙΑΜΑΝΤΙΔΟΥ
ΒΑΣΙΛ. ΔΙΑΜΑΝΤΟΠΟΥΛΟΣ
ΚΑΤΑΛΛΗΛΟ ΑΠΟ 13 ΕΤΩΝ

ΣΤΟ ΣΙΝΕΑΚ

«ΜΟΝΟΜΑΧΙΑ ΜΕ ΕΝΑ ΓΙΓΑΝΤΙΟ ΟΧΤΑΠΟΔΙ»

ΘΕΡΙΝΟΣ ΚΙΝΗΜΑΤΟΓΡΑΦΟΣ

ΜΕΤΡΟΠΟΛ

ΠΡΟΓΡΑΜΜΑΤΑ
8.30—10.30, 10.30—12.30

Μιὰ περιπέτεια ποὺ ὁμοιά της δὲν ἔχετε ξαναδεῖ. Ὄχι μόνο μὲ γενναίους πολεμιστὲς, ποὺ ὑμὲ μόνο πλο τὸ ΚΑΡΑΤΕ πολεμοῦν ἑνάντια στὸν ἐχθρό, ἀλλὰ καὶ 300 ἀμαζόνες ντυμένες μὲ τὴν στρατιωτικὴ στολὴ τῆς πατρίδας τους, κτυποῦν ἀλύπητα τὸν Κατακτητή.

«300 ΑΜΑΖΟΝΕΣ ΣΤΙΣ ΘΕΡΜΟΠΥΛΕΣ ΤΟΥ ΜΠΡΟΥΣ ΛΗ»

Πρωταγωνιστοῦν:
ΛΗ ΒΑΝ ΤΣΙΝ
ΙΒΥ ΛΙΝΓΚ ΠΟ
ΕΓΧΡΩΜΟ — ΣΙΝΕΜΑΣΚΟΠ
ΚΑΤΑΛΛΗΛΟ

ΚΙΝΗΜΑΤΟΓΡΑΦΟΣ

ΟΛΥΜΠΙΑ

ΠΡΟΓΡΑΜΜΑΤΑ:
6—8, 8—10, 10—12

Κυριακὴ ἔναρξη ἀπὸ 4 μ.μ.

Σήμερα μιὰ ταινία μὲ τὴν νέα καλλονὴ Ἀρλὲν Ματχάταν ποὺ ξεπερνᾶ κάθε καλλιτεχνικὸ φραγμό. Ἡ Ντίφανη περίμενε τὸν ἔρωτα. Ὁ Ντένβιντ ἦταν συνεχῶς ἀπασχολημένος, ἕως ἡ ὑπομονὴ ἐξαντλήθηκε. Καὶ τότε ξέσπασε καὶ τίποτα δὲν μποροῦσε νὰ τὴ συγκρατήσει.

«ΤΟ ΕΡΩΤΙΚΟ ΞΕΣΠΑΣΜΑ ΤΗΣ ΝΤΙΦΑΝΗ»

Πρωταγωνιστοῦν:
ΒΑΝΕΣΑ ΝΤΕΛ ΡΙΟ
ΒΕΡΟΝΙΚΑ ΧΑΡΣ
ΤΕΖΙΡΕ ΚΟΥΣΤΩ
ΧΑΜΑΣΤΑ ΣΟΞ
ΕΓΧΡΩΜΟ — ΑΚΑΤΑΛΛΗΛΟ

ΚΙΝΗΜΑΤΟΓΡΑΦΟΣ

ΤΙΤΑΝΙΑ

ΠΡΟΓΡΑΜΜΑΤΑ:
6—8, 8—10, 10—12

Ἡ Κολούμπια παρουσιάζει ἕνα ἀκόμη κολοσσιαῖο μεγαλούργημα ἐκρηκτικῆς περιπέτειας.

«ΟΙ ΕΠΤΑ ΠΥΛΕΣ ΤΗΣ ΚΟΛΑΣΕΩΣ»

Πρωταγωνιστοῦν:
ΣΠΕΝΣΕΡ ΤΡΕΙΣΥ
ΦΡΑΝΚ ΣΙΝΑΤΡΑ

ΕΓΧΡΩΜΟ — ΚΑΤΑΛΛΗΛΟ

ΚΙΝΗΜΑΤΟΓΡΑΦΟΣ

ΠΑΛΛΑΣ

ΠΡΟΓΡΑΜΜΑΤΑ:
6—8, 8—10, 10—12

Εἶναι τὸ πρῶτο γουέστερν ὅλων τῶν ποχῶν. Παρουσιάζει μιὰ ταινία ἀξιώσεων ποὺ συναρπάζει:

«ΑΙΜΑ ΓΙΑ ΑΙΜΑ»

Τὸ πιὸ σκληρὸ γουέστερν τῆς χρονιᾶς.

Πρωταγωνιστοῦν:
ΤΖΙΑΝ ΜΑΡΙΑ ΒΟΛΟΝΤΕ
ΤΟΜΑΣ ΜΙΛΙΑΝ
ΚΑΡΟΛ ΑΝΤΡΕ

ΕΓΧΡΩΜΟ — ΑΚΑΤΑΛΛΗΛΟ

ΘΕΡΙΝΟΣ ΚΙΝΗΜΑΤΟΓΡΑΦΟΣ

ΡΕΞ

ΠΡΟΓΡΑΜΜΑΤΑ
8.30—10.30, 10.30—12.30

Σήμερα ἕνας συγκλονιστικὸς ἔγχρωμος δραματικὸς κολοσσός. Μιὰ ταινία γεμάτη ἀπὸ ἀγάπη καὶ πόνο μὲ τὴν πολυαγαπημένη σας Τούρκιαν Σοράγ, στὸν πιὸ δραματικότερο ρόλο τῆς καριέρας της. Μιὰ ταινία ποὺ θὰ συγκινήσει κάθε γυναικεία καρδιά.

«ΞΑΝΑΣΜΙΞΑΜΕ ΣΤΗΝ ΕΥΤΥΧΙΑ»

Πρωταγωνιστοῦν:
ΤΟΥΡΚΙΑΝ ΣΟΡΑΪΝ
ΚΑΤΙΡ ΙΡΑΝΙ
ΜΕΤΙΝ ΣΕΡΕΣΛΙ
ΚΙΟΥΝΙΣΤΑ ΚΙΟΥΓΕΙ

ΕΓΧΡΩΜΟ — ΑΚΑΤΑΛΛΗΛΟ

ΘΕΑΤΡΟ

ΕΘΝΙΚΟ

2ο Θεατρικὸ Φεστιβὰλ Ρόδου
Ἀφιέρωμα στὸ σύγχρονο ἑλληνικὸ θεατρικὸ ἔργο.

* ΠΑΡΑΣΚΕΥΗ 21 Μάη
9.30 9.30—11.30
* ΣΑΒΒΑΤΟ 22 Μάη
7.30—9.30 9.30—11.30
* ΚΥΡΙΑΚΗ 23 ΜΑΗ
7.30—9.30 καὶ 9.30—11.30

Λαϊκὸ Θέατρο οΝότιας Ἀθήνας
Διεύθυνση: Φαίδων Γεωργίτσης
Γ. Χασάπογλου:

«ΟΙ ΚΟΥΡΑΜΠΙΕΔΕΣ»

Εἰσιτήρια προπωλοῦνται στὸ ταμεῖο τοῦ Ἐθνικοῦ Θεάτρου 11—1 καὶ 5—9.30 καθημερινὰ ἐκτὸς ἀπὸ Τρίτη ἀπόγευμα.

ΟΡΓΑΝΩΣΗ: ΔΩΔΕΚΑΝΗΣΙΑΚΟ ΘΕΑΤΡΟ μὲ τὴ συνεργασία τοῦ ΕΚΤΟΔΡ.

ΘΕΑΤΡΟ

Π. ΠΟΛΗΣ

ΚΑΛΛΙΤΕΧΝΙΚΑΙ ΕΚΔΗΛΩΣΕΙΣ Ε.Ο.Τ.
★
ΚΕΝΤΡΟ ΠΑΡΑΔΟΣΙΑΚΟΥ ΧΟΡΟΥ
★
ΧΟΡΟΙ ΚΑΙ ΤΡΑΓΟΥΔΙΑ ΑΠ' ΟΛΗ ΤΗΝ ΕΛΛΑΔΑ

ΑΠΟ 1η ΜΑΪΟΥ ΜΕΧΡΙ 31 ΟΚΤΩΒΡΙΟΥ
ΠΑΡΑΣΤΑΣΕΙΣ ΚΑΘΕ ΜΕΡΑ ΕΚΤΟΣ ΣΑΒΒΑΤΟΥ ΩΡΑ 9.15
ΤΗΛ.: 20157 — 29085

τηλεόραση

ΕΡΤ

13.00 ΣΗΜΕΡΑ ΕΙΝΑΙ ΚΥΡΙΑΚΗ.
Θρησκευτικὴ ἐκπομπή.
13.25 ΤΟ ΔΗΜΟΤΙΚΟ ΤΡΑΓΟΥΔΙ.
13.50 ΟΙ ΠΕΡΙΠΕΤΕΙΕΣ ΤΟΥ ΤΟΜ ΣΩΓΙΕΡ.

14.15 ΕΙΔΗΣΕΙΣ.
13.40 Η ΕΛΛΑΔΑ ΔΕΝ ΕΙΝΑΙ ΜΟΝΟ Η ΑΘΗΝΑ.
Ἐκπομπὴ ἀφιερωμένη στοὺς Ἕλληνες ποὺ ζοῦν ἔξω ἀπὸ τὰ μεγάλα ἀστικὰ κέντρα.
15.30 ΠΟΛΙΤΕΙΕΣ.
«Γλασκώβη».
16.25 ΓΚΡΑΝ ΠΡΙ ΜΟΝΑΚΟ.
Ἀπευθείας μετάδοση ἀπὸ τὸ Μόντε Κάρλο.

18.30 ΕΙΔΗΣΕΙΣ.
18.40 ΤΑ ΔΕΝΤΡΑ ΤΗΣ ΘΙΚΑ.
Ἀγγλικὴ σειρὰ παραγωγῆς 1981, 7 ὡριαίων ἐπεισοδίων.
«Οἱ ὄμορφες τρῶνε ὅτιδήποτε».
19.35 ΑΦΙΕΡΩΜΑ ΣΤΗΝ ΕΛΛΗΝΙΚΗ ΚΩΜΩΔΙΑ.
«Οἱ Γερμανοὶ ξανάρχονται». Μὲ τοὺς Βασίλη Λογοθέτη, Μίμη Φωτόπουλο, Χρῆστο Τσαγγανέα.

21.00 ΕΙΔΗΣΕΙΣ.
21.40 ΑΘΛΗΤΙΚΗ ΚΥΡΙΑΚΗ.
Τὰ τελευταῖα ἀθλητικὰ νέα.
22.30 ΚΙΝΗΜΑΤΟΓΡΑΦΙΚΗ ΒΡΑΔΙΑ.
«Η κυρία καὶ τὸ φάντασμα».

24.00 ΕΙΔΗΣΕΙΣ.
00.05 ΚΙΝΗΜΑΤΟΓΡΑΦΙΚΗ ΒΡΑΔΙΑ (Συνέχεια).

ΥΕΝΕΔ

13.00 ΔΗΜΟΤΙΚΗ ΜΟΥΣΙΚΗ.
13.30 ΤΑ ΚΡΑΤΙΚΑ ΘΕΑΤΡΑ.
Σκηνὲς ἀπὸ τὸ ρεπερτόριο τῶν κρατικῶν μας σκηνῶν.
13.45 ΑΠΟ ΤΟΝ ΧΩΡΟ ΤΗΣ ΣΟΒΑΡΗΣ ΜΟΥΣΙΚΗΣ.
Ἐκπομπὴ γιὰ τοὺς φίλους τῆς κλασικῆς μουσικῆς.

14.30 ΕΙΔΗΣΕΙΣ.
14.45 ΕΛΛΗΝΙΚΗ ΤΑΙΝΙΑ.
«Ναύτης στὸ Αἰγαῖο». Κωμωδία μὲ τοὺς Γιάννη Μαλλοῦχο, Ἀντώνη Παπαδόπουλο, Γιῶργο Ζαχαριάδη, Τ. Τριάντη Ν. Φέρμα.
16.30 ΠΟΠΑΥ.
Παιδικὴ σειρὰ μὲ κινούμενα σχέδια.
17.00 ΤΕΝΝΙΣ. Ἀπὸ τὸν Ὅμιλο Ἀντισφαιρίσεως Ἀθηνῶν.

18.00 ΕΙΔΗΣΕΙΣ.
18.15 ΤΟ ΕΙΚΟΣΙΤΕΤΡΑΩΡΟ.
Ἔρευνες ἀπὸ τὴν καθημερινὴ ζωή.
18.30 Η ΜΑΧΗ ΤΗΣ ΚΡΗΤΗΣ.
19.30 ΧΟΛΥΓΟΥΝΤ.
«Στὴν ἀρχή».
20.30 ΜΑΠΕΤ ΣΟΟΥ.
Πρωτότυπη μουσικοχορευτικὴ σειρά.
21.00 ΑΘΛΗΤΙΚΗ ΕΠΙΘΕΩΡΗΣΗ.

21.30 ΕΙΔΗΣΕΙΣ.
22.00 ΤΗΛΕΟΠΤΙΚΗ ΤΑΙΝΙΑ.
«Η συνάντηση μιᾶς νύχτας».
24.00 ΕΙΔΗΣΕΙΣ.

ΘΕΛΕΤΕ ΝΑ ΞΕΚΟΥΡΑΣΤΕΙΤΕ ΤΟ ΣΑΒΒΑ ΤΟΚΥΡΙΑΚΟ ΣΑΣ ΚΑΙ ΝΑ ΦΑΤΕ ΣΕ ΧΩΡΙΑ ΤΙΚΗ ΚΟΥΖΙΝΑ ΜΕ ΧΑΜΗΛΕΣ ΤΙΜΕΣ;

ΕΠΙΣΚΕΦΘΕΙΤΕ ΤΟ ΞΕΝΟΔΟΧΕΙΟ ΜΕ ΛΟΥΞ ΕΣΤΙΑΤΟΡΙΟ

«ΠΥΛΩΝΑ»

ΣΤΗ ΠΥΛΩΝΑ
ΤΗΛ.: 0244—44247

BAMBOO
SCOUTELIS

Ἔπιπλα μπαμποῦ Dalvera
καὶ ψάθινα εἴδη

ΚΑΝΑΔΑ 37 - ΤΗΛ. 21619 ΡΟΔΟΣ

□ ΚΑΙΝΟΥΡΓΙΕΣ παραλαβὲς στὰ καινούργια σχέδια τοῦ Οἴκου DALVERA.
□ ΕΠΙΣΚΕΦΘΕΙΤΕ τὴν ἔκθεσή μας στὴν ὁδὸ Καναδᾶ 37.

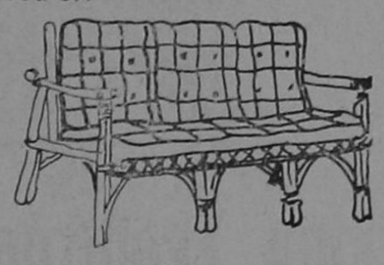

Χαρίστε στὸ σπίτι σας μιὰ ἐξωτικὴ νότα μὲ
BAMBOO
καὶ ψάθινα εἴδη.
Ἀποκλειστικότης: DALVERA

Τίς διαφημίσεις σας
στήν Ἐνημέρωση
Ἐνημέρωση πάει παντοῦ
Ἡ ἐφημερίδα μὲ τὸ δικὸ της
ἀναγνωστικὸ κοινό

Κτηματομεσιτικές
καὶ τοπογραφικὲς
ἐπιχειρήσεις
Ν. ΜΑΝΤΙΚΟΣ — Φ. ΑΓΓΕΛΙΝΙΟΣ
• • •
Εἴμαστε νέοι καὶ ἱκανοὶ νὰ σᾶς διαθέσουμε τὸ ἀκίνητο ποὺ ἀνταποκρίνεται στὶς δικές σας ἀπαιτήσεις.
★ ΔΙΑΘΕΤΟΥΜΕ
ΟΙΚΟΠΕΔΑ, ΧΩΡΑΦΙΑ ΚΑΙ ΔΙΑΜΕΡΙΣΜΑΤΑ ΣΤΗ ΡΟΔΟ ΚΑΙ Σ' ΟΛΗ ΤΗ ΔΩΔΕΚΑΝΗΣΟ ΣΕ ΤΙΜΕΣ ΚΑΤΩ ΑΠΟ ΟΤΙ ΕΣΕΙΣ ΠΡΟΒΛΕΠΕΤΕ
★ ΑΝΑΛΑΜΒΑΝΟΥΜΕ
ΟΤΙΔΗΠΟΤΕ ΑΚΙΝΗΤΟ ΣΑΣ — ΑΠΟ ΤΟ ΞΕΚΑΘΑΡΙΣΜΑ ΤΟΥ ΜΕΧΡΙ ΚΑΙ ΤΗ ΠΩΛΗΣΗ ΤΟΥ.
ΘΑ ΜΑΣ ΒΡΕΙΤΕ ΣΤΑ ΤΗΛΕΦΩΝΑ
23684 — 20198 — ΓΡΑΦΕΙΑ
25461 — 92042 — ΟΙΚΙΑ

ΡΟΔΙΑΚΗ ΚΕΡΑΜΙΚΗ ΑΕ.
δομικὰ κεραμικὰ προϊόντα

Ἄρχισε ἡ παραγωγὴ καὶ διάθεση στὴν ἀγορὰ τῆς Ρόδου τούβλων ἀπὸ τὸ πιὸ σύγχρονο καὶ τελειοποιημένο ἐργοστάσιο.

ΔΙΑΣΤΑΣΕΙΣ:
6 X 9 X 12
10 X 20 X 20
15 X 18 X 30

ΓΙΑ ΠΑΡΑΓΓΕΛΙΕΣ

21ο ΧΙΛ. ΕΘΝΙΚΗΣ ΟΔΟΥ ΡΟΔΟΥ-ΛΙΝΔΟΥ, ΑΦΑΝΤΟΥ ΡΟΔΟΣ
ΤΗΛ. ΥΠΗΡ. ΠΩΛΗΣΕΩΝ 0241-51580, ΓΡΑΦΕΙΩΝ 0241-91135-37



bermuda club

ΔΙΑΣΚΕΔΑΣΤΕ τίς καλοκαιριάτικες σας βραδυὲς
μέσα στὸ μαγευτικὸ περιβάλλον τῆς δισκοθήκης μας
ΣΑΣ ΠΕΡΙΜΕΝΟΥΜΕ ΗΡΩΩΝ ΠΟΛΥΤΕΧΝΕΙΟΥ 13

Διαφημιστική ρόδου 21285-20729

ΕΝΗΜΕΡΩΣΗ
ΠΑΝΔΩΔΕΚΑΝΗΣΙΑΚΗ ΚΑΘΗΜΕΡΙΝΗ ΑΔΕΣΜΕΥΤΗ ΕΦΗΜΕΡΙΔΑ
★
● Ἰδιοκτήτης — Ἐκδότης — Διευθυντής: ΚΥΡΙΑΚΟΣ ΧΟΝΔΡΟΣ
★
● Γραφεῖα Σύνταξης & Διαφημίσεων: Βασ. Σοφίας 46 — α' ὄροφος
● Τυπογραφεῖα: Ἄννας Μαρίας 120
● ΤΗΛΕΦΩΝΑ: Πρωινὲς ὧρες 28735 Ἀπογευματινὲς καὶ βραδυνὲς ὧρες 29211
★
● Ὑπεύθυνη Τυπογραφείου: ΚΑΙΤΗ ΝΙΚΟΛΟΠΟΥΛΟΥ



Βλάβες ΔΕΗ	125
Πωῶτες Βοήθειες (Νοσοκομεῖο Ρόδου)	25555
Ὁδικὴ Βοήθεια ΕΛΠΑ	104
Ἄμεσος Δράση Ρόδου	100
Πυροσβεστικὴ Ρόδου	199
Τουριστικὴ Ἀστυνομία	27423
Βλάβες τηλεφώνου	121
Μεταφορὰ τηλεφώνου	24399
Ὑδρεύσεως Ρόδου	22037
Συνδιαλέξεις ἐσωτερικοῦ	151
Συνδιαλέξεις ἐξωτερικοῦ	161
Καταθέσεις τηλεγραφημάτων	155
ΠΡΟ-ΠΟ — Λαϊκὸ Λαχεῖο	111
Λιμεναρχεῖο Ρόδου	27690
Λιμεναρχεῖο Ρόδου	22220
Δελτίο Εἰδήσεων	115
Μετεωρολογικὸ Δελτίο	149
Ὥρα	141

ΔΙΑΒΑΖΕΤΕ ΚΑΙ ΔΙΑΔΙΔΕΤΕ ΤΗΝ ΕΦΗΜΕΡΙΔΑ ΜΑΣ

...η απόδοση,
η ασφάλεια,η μακροζωία
τής Γερμανικής Τεχνολογίας
σέ Compact μορφή

Τά Compact Ἡλιακά Συστήματα τῆς Stiebel Eltron ἔχουν τίς ἴδιες προδιαγραφές μέ τά μεγάλα συστήματα τῆς Stiebel Eltron.
Ἁπλῶς εἶναι πιό «εὐέλικτα» καί τοποθετοῦνται εὔκολα.
Ἡ ἀπόδοση, ἡ ἀσφάλεια καί ἡ μακροζωΐα στά ἡλιακά συστήματα Stiebel Eltron ἔχουν ἀποδειχθεῖ μέ ἀναμφισβήτητα τέστς στίς ἐρήμους τῆς Ἀριζόνα τῶν ΗΠΑ κάτω ἀπό τίς πλέον δυσμενεῖς συνθῆκες καταπονήσεως. Τά ἡλιακά συστήματα Stiebel Eltron δίνουν ζεστό νερό ὄχι μόνον τό καλοκαίρι ἀλλά καί τόν χειμῶνα ἐπειδή οἱ συλλέκτες ἐκμεταλλεύονται καί τήν πιό χαμηλή ἀκτινοβολία ἡλιου.
Μᾶλλον χρειάζεστε κάτι περισσότερο ἀπό ἕνα ἁπλό ἡλιακό θερμοσίφωνα.
Χρειάζεστε ἡλιακό σύστημα Compact τῆς Stiebel Eltron. Χρειάζεστε τήν σιγουριά τῆς Γερμανικῆς Τεχνολογίας.



STIEBEL ELTRON

ΑΝΤΙΠΡΟΣΩΠΟΣ ΡΟΔΟΥ:

ΧΑΤΖΗΜΑΡΚΟΣ ΜΙΧΑΗΛ

ΚΑΝΑΔΑ 53
ΤΗΛ. 29411

Οπως πλενει η Bosch
δεν πλενει κανεις

3 διαφορετικα μοντελα με υπεραυτοματα προγραμματα για ολλα τα σκευη ποτηρια κατσαρολες τηγανια πιατα κ' μαχαιροπηρουνα

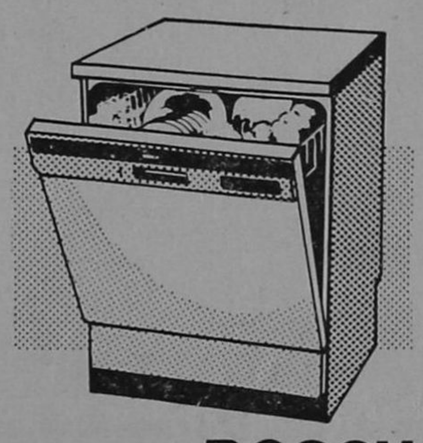

BOSCH

Για περισσοτερες πληροφοριες ενημερωθειτε απο τον συνεργατη μας
ΗΛΕΚΤΡΟΤΕΧΝΙΚΗ Ε.Π.Ε.

ΚΑΡΠΑΘΟΥ 4 — ΤΗΛ. 28.597 — ΡΟΔΟΣ

ΔΩΡΕΑΝ ΜΑΘΗΜΑΤΑ ΓΕΡΜΑΝΙΚΗΣ

Συνέχεια ἀπό τή σελίδα 1

Φροντιστηρίου εἶναι ἀξιέπαινη δεδομένου ὅτι μέ τή σημερινή ἀκριβή ζωή οἱ μαθητές τῶν ἄπορων καί πολύτεκνων οἰκογενειῶν δέν μποροῦν νά πληρώνουν καί φροντιστήρια γιά Γερμανική γλώσσα.

ΕΠΙΣΗΣ οἱ γερμανομαθεῖς συμπολίτες μποροῦν νά προμηθεύονται βιβλία ἀπό τή Δανειστική Βιβλιοθήκη τῆς Γερμανικῆς Τέχνης καί Λογοτεχνίας τοῦ Φροντιστηρίου.

ΣΩΜΑΤΕΙΟΝ ΜΑΙΤΡ
ΣΕΡΒΙΤΟΡΩΝ ΚΑΙ
ΒΟΗΘΩΝ ΡΟΔΟΥ

ΠΡΟΣΚΛΗΣΗ

Συνάδελφοι, Συναδέλφισσες,

Τήν Δευτέρα 24ην τοῦ μηνός Μαΐου σᾶς καλοῦμε σέ ἔκτακτη γενική Συνέλευση γιά νά σᾶς ἐνημερώσουμε καί νά πάρουμε ἀπόφαση ἐπάνω στίς τελευταῖες προτάσεις τῶν ξενοδόχων σχετικά μέ τό σύστημα ἐργασίας πού θά ἀκολουθήσουμε καί τούς μισθούς πού θά παίρνουμε.

Παρακαλοῦμε ὅλους τούς συναδέλφους νά προσέλθουν διότι οἱ ἀποφάσεις πού θά παρθοῦν θά εἶναι καθοριστικές γιά τήν παραπέρα πορεία τοῦ κλάδου μας.

Ἡ ὥρα τῆς Γενικῆς Συνέλευσης εἶναι στίς 3 τό ἀπόγευμα καί παρακαλοῦνται ὅλοι οἱ συνάδελφοι νά ἔλθουν νωρίς.

Μέ συναδελφικούς χαιρετισμούς
Η ΔΙΟΙΚΗΣΗ ΤΟΥ ΣΩΜΑΤΕΙΟΥ ΜΑΣ

Samsonite

ὁταν οἱ βαλίτσες
πάνε μακρυά
τότε, πρέπει
νά εἶναι Samsonite

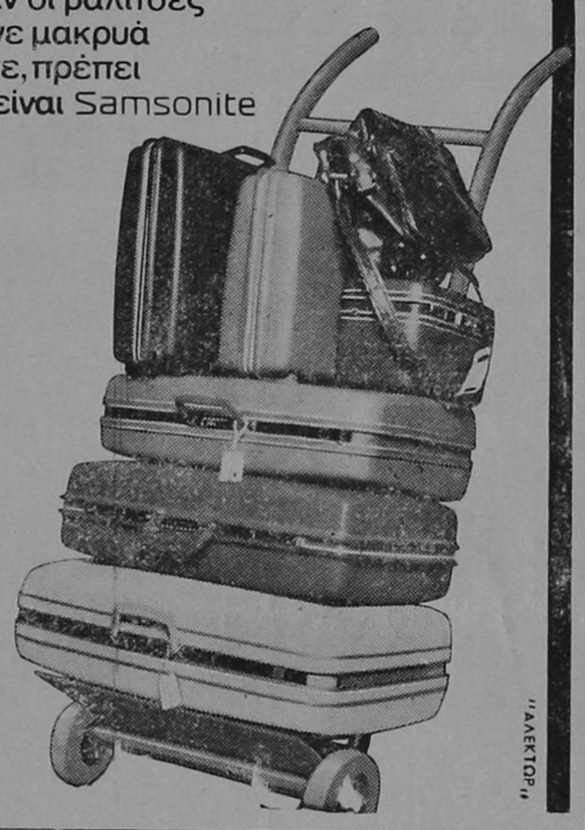

FASHION IN LEATHER
ΓΕΩΡΓΙΟΣ ΚΟΛΛΙΑΣ
ΒΑΣ. ΣΟΦΙΑΣ 46 — ΤΗΛ. 21566 — ΡΟΔΟΣ

Η ΙΔΙΩΤΙΚΗ ΤΟΥΡΙΣΤΚΗ ΜΙΚΡΟΠΟΛΙΤΙΚΗ

Συνέχεια ἀπό τή σελίδα 1

ζοδρόμιο ἔτσι πο ὑνά μή μποροῦμε ν ἀπερπατήσουμε, παρά μόνο ἄν εἴμαστε πρωταθλητές στό ἅλμα ἐπί κοντῷ, γιά νά περνᾶμε πάνω ἀπό τραπεζάκια τῶν Σνάκ Μπάρς, ἤ τίς κινητές βιτρίνες μ' ἐμπορεύματα ἤ τά παρκαρισμένα αὐτοκίνητα.

Καί σάν δεῖς τήν ἀνακοίνωση τοῦ Δήμου στήν ἐφημερίδα «Διατηρεῖτε τά πεζοδρόμια καθαρά, εἶναι προέκταση τοῦ σπιτιοῦ σας», σοῦρχεται νά καγχάσεις ειρωνικά· Ποιά πεζοδρόμια; Ἐδῶ χάσαμε καί τά ἰσόγεια τῶν σπιτιῶν μας! Ὅπου καί νά γυρίσεις πήχτρα τά κέντρα καί τά καταστήματα. Πλημμύρα τά ἐμπορεύματα καί στά πεζοδρόμια ἔτσι πού νιώθεις ὅτι βρίσκεσαι σ' ἕνα πανηγύρι πού διαρκεῖ ἐνέα μῆνες τό χρόνο. Κι ἔπειτα παρά τήν αὔξηση τοῦ τουρισμοῦ, παραπονοῦνται οἱ καταστηματάρχες πῶς μειώθηκαν οἱ δουλειές τους. Πῶς νά μήν μειωθοῦν ἀγαπητέ μου φίλε, ἐφ' ὅσον ἔγιναν τόσες χιλιάδες καταστήματα καί κέντρα; Σέ λίγο πολλοί θά τρομάζουν νά ἐξοικονομήσουν τόν ἐπιούσιον. Καί τότε, σίγουρα, ὁ ἀείμνηστος προφητικός Ροΐδης, θά ὄγει καί πάλι ἀληθινός πο*λεγε πώς γνωρίζει «δεκαεφτά τρόπους ν' ἀποκτᾶ κανεὶς χρήματα, ἐκ τῶν ὁποίων ὁ τιμιότερος ἦτο... ἡ κλοπή!»

Ἤδη, ἡ ἐγκληματικότητα ἔχει αὐξηθεῖ ἀνησυχητικά. Κι ὅταν λέμε ἐγκληματικότητα, δέν ἐννοοῦμε μόνον τό φόνο, ἀλλά κάθε εἴδους ἀντικοινωνική πράξη, ὅπως ληστεία, κλοπή, κακοτοχή χρήση κι ἐμπορεία ναρκωτικῶν, παρενόχληση κατά τόν ἕναν ἤ τόν ἄλλον τρόπο σοβαρῶν πολιτῶν ἀπό ἀσύδοτους νέους συνήθως κ.λπ. κ.λπ.

Ἄν δέν εἴμαστε τόσο ἀπελπιστικά κοντόθωροι, τότε θά βλέπαμε ἀκριβῶς σέ ἀπόσταση μιᾶς δρασκελιᾶς, τόπους τουριστικούς μέ παράδοση (πού τήν διατηροῦν) —ὅπως ἡ Ἱσπανία π.χ. — νά καραδοκοῦν τήν εὐκαιρία τοῦ ξεπεσμοῦ ἄλλων τουριστικῶν περιοχῶν τῆς Μεσογείου. Κι ὑτσί, οἱ ὁποιοι ἐπωφελούμενοι ἀπ' τή δική μας ἀπρογραμμάτιστη καί κερδοσκοπική τουριστική μας μικρο — πολιτική, διαθέτουν ὅλα ὅσα λείπουν ἀπό μᾶς, γιατί τά προγράμματά τους εἶναι μακροπρόθεσμα καί στόχος τους δέν εἶναι τό εὔκολο καί μεγάλο κέρδος, ὅπως σέ πολλούς ἀπό μᾶς, σέ τούτη τήν ἔνδοξη ἀλλά ταλαίπωρη χώρα τῶν ἀκαταμάχητων πολυμήχανων ἀπογόνων τοῦ Ὀδυσσέα.

ΜΑΙΡΗ ΗΛ. ΠΑΠΑΝΔΡΕΟΥ

ΤΑ ΔΩΔ)ΣΑ ΚΑΙ ΤΑ ΠΑΛΛΗΚΑΡΙΑ ΤΟΥΣ

Συνέχεια ἀπό τή σελίδα 1

σκαμμένο σάν νά εἶχε πέσει μικρή χειροβομβίδα ἀπ' αὐτές πού ·ηχιχαπί λαξπίρλρ ιογαμΙ, ἡ Δηλαδή μικρός φασίστας. Πάντως ἡ ἀπόφση εἶχε ὄγει μέσ' τό μαγειρεῖο. Τούς εἶχαν καταδικάσει γιά θάνατο.

Μετά ἀπό λίγες μέρες τό βεβαίωσε καί ἕνας γερμανός αὐστριακῆς καταγωγῆς.

Σέ ἐρώτηση τῆς ἀδελφῆς τοῦ Μιχλακιοῦ, Ἀναστασίας «γιατί σκοτώσατε τόν ἀδερφό μου; Τί ἔφταιγε ἦταν μικρό παιδί...», ὁ γερμανός ἀπάντησε·

— Κι ὁ Μιχάλης ἦταν ΣΠΙΑ (δηλαδ ἠκατάσκοπος). Τό ὄνομα τοῦ Γερμανοῦ ἦταν Κάρλος. Μετά ἀπό μέρες συνέλαβαν καί ἕναν Ἰταλό ὁ ὁποῖος δούλευε μέ γερμανούς στόν ἀσύρματο. Ἀργότερα μάθαμε ὅτι τόν τουφέκισαν. Ἦταν ἕνα πραγματικό λεβεντόπιδο 24 χρόνων περίπου. Τόν ἔλεγαν Πομπονάτο.

Γιά τήν ἱστορία ἀναφέρουμε τά ὀνόματα τῶν Γερμανῶν. Κάρλος, Φραγκόσκυ, Λούνα. Ὁ Κάρλος ἦταν κάπως ἤρεμος, ἐνῶ ὁ Φραγκόσκυ σκληρός ναζί.

Προσεχῶς θά δώσουμε ἄρθρα γιά τή δράση ὅλων τῶν ἀτόμων πού ἀποτελοῦσαν τό κατασκοπευτικό κλιμάκιο.

Σημείωση. Ὁ Σταμάτης πού προαναφέραμε ἦταν ἀσυρματιστής τοῦ Ἑλληνικοῦ στρατοῦ. Τό πραγματικό του ὄνομα εἶναι Φλῶρος Ζογανέλης ἀπό τό νησί τῆς Μυκόνου.

(Συνεχίζεται)

(ΣΗΜ. Τήν ἀναδημοσίευση τοῦ κειμένου καί ὅσων θά ἐπακολουθήσουν δέν ἐπιτρέπουμε.)

ΓΙΑΝΝΗΣ ΚΑΛΑΦΑΤΑΣ

ΜΕΓΑΛΗ ΕΚΔΡΟΜΗ
«ΓΥΡΟΣ ΕΥΡΩΠΗΣ»
στίς 20 - 6 - 82

ΠΡΟΓΡΑΜΜΑ

ΕΚΔΡΟΜΗΣ 15 ΗΜΕΡΩΝ. ΑΕΡ)ΚΗ (ΡΟΔΟΣ — ΑΘΗΝΑ — ΡΟΔΟΣ) καί ΟΔΙΚΗ (πούλμαν) ΑΘΗΝΑ — ΘΕΣ)ΝΙΚΗ — ΒΕΛΙΓΡΑΔΙ — ΒΙΕΝΝΗ — ΜΟΝΑΧΟ — ΣΤΟΥΤΓΑΡΔΗ — ΠΑΡΙΣΙ — ΓΕΝΕΥΗ — ΒΕΝΕΤΙΑ καί ἐπιστροφή.

● Πρόγραμμα ἀναλυτικό ἀπό τά γραφεῖα μας.

IRENE TOURS
GENERAL TRAVEL AGENCY

Δ/ΣΙΣ: ΧΑΡΗΣ ΠΑΠΑΔΟΠΟΥΛΟΣ
Ἐρυθ. Σταυροῦ 15 ΡΟΔΟΣ
☎ 2 6371 TELEX: 292259 IREN GR.

ΠΕΡΙΛΑΜΒΑΝΕΙ

Αεροπορικά εἰσιτήρια ΟΑ ἀπό ΡΟΔΟ — ΑΘΗΝΑ — ΡΟΔΟ.
Διαν)σεις σέ ξενοδοχεῖα Β΄ Κατηγορίας πολύ καλά μέ πρωινό. Μεταφορά μέ κλιματιζόμενο πούλμαν λούξ μέ αἴρ κοντίσιον.
Ξεναγήσεις καί περιηγήσεις μέ Ἀρχηγό — Συνοδό.

Τιμή συμετοχῆς κατ' ἄτομο μόνο (32.800)

ΔΗΛΩΣΕΙΣ ΣΥΜΜΕΤΟΧΗΣ ΕΩΣ 10.6.82 ΤΟ ΑΡΓΟΤΕΡΟ.

Kelvinator

● Η KELVINETOR ΞΑΝΑΓΥΡΙΖΕΙ ΣΤΗΝ ΑΓΟΡΑ ΤΗΣ ΡΟΔΟΥ ΦΕΡΝΟΝΤΑΣ ΜΑΖΙ ΤΗΣ ΤΗΝ ΤΕΛΕΙΟΤΗΤΑ ΚΑΙ ΤΗΝ ΚΟΜΨΟΤΗΤΑ ΤΩΝ ΠΡΟΪΟΝΤΩΝ ΤΗΣ ●
● ΕΓΓΥΗΣΗ ΓΙΑ ΤΗΝ ΑΓΟΡΑ ΣΑΣ Η ΠΟΛΥΧΡΟΝΗΠΕΙΡΑ ΤΗΣ KELVINETOR ●

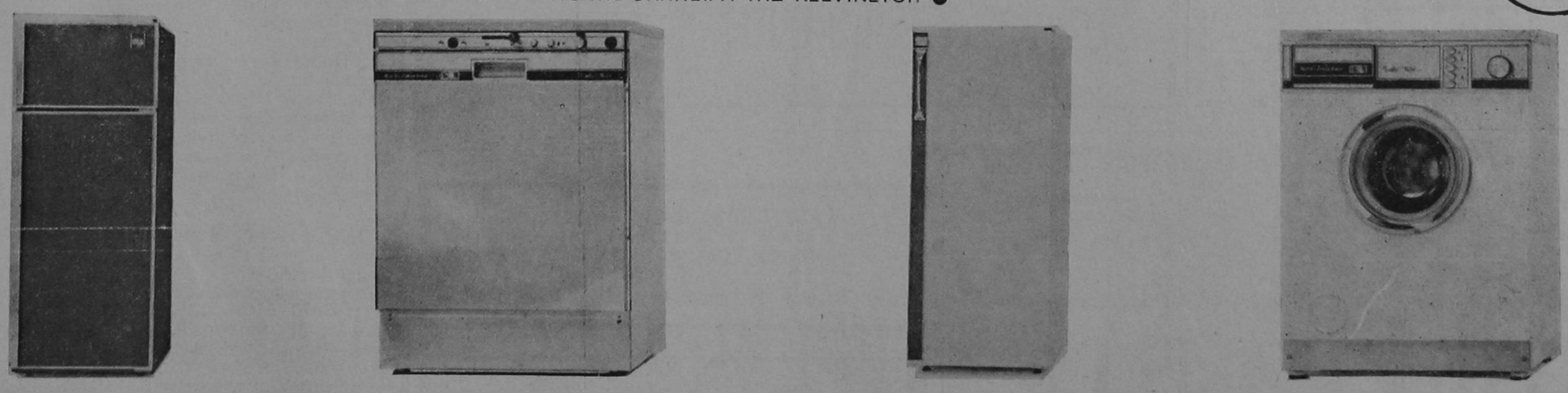

ΑΦΟΙ ΠΙΠΛΟΥΚΑ
Χ. Σελασιέ 6 τηλ. 28866 - Πρωτογένους 8 τηλ. 25807

το νεο γραφειο
τελετων - μνησουνων
ΣΑΣ ΓΝΩΡΙΖΕΙ ΟΤΙ:
Μπορεῖτε νά ἐξυπηρετηθεῖτε ὅλο τό 24ωρο στά τηλέφωνα 28901-21.496-23951
Ἐπιχείρηση Ο. Ε. Γεώργ. Ἀμερικάνος - Ἐμμ. Μπακαλούμας

εθνικο λαχειο

● ΕΞΑΝΤΛΟΥΝΤΑΙ ΤΑ ΛΑΧΕΙΑ ΤΗΣ ΝΕΑΣ ΕΚΔΟΣΗΣ ● ΠΡΩΤΟΣ ΛΑΧΝΟΣ

40.000.000 δρχ. (Σέ διπλή σειρά)

● ΠΡΩΤΗ ΚΛΗΡΩΣΗ 28 ΜΑΪΟΥ
ΕΘΝΙΚΟ ΛΑΧΕΙΟ
● ΕΞΗ ΚΛΗΡΩΣΕΙΣ ΜΕ ΠΟΛΛΑ ΚΕΡΔΗ ●

Ἐκδρομή στή Χάλκη-Τῆλο μὲ τό Ἰπτάμενο Μαριλένα

Τήν Κυριακή 23 Μαΐου διοργανώνουμε ἐκ δρομή γιὰ νὰ ἀπολαύσετε ὁλόκληρη τήν ἡμέρα τά 2 ὡραῖα μας νησάκια.

Ἀναχώρηση ἀπὸ Μανδράκι ὥρα 08.00. Ἐ πιστροφή στή Ρόδο 20.00.

Πληροφορίες στὰ πρκτορεῖα, Ξενοδοχεῖα καὶ στὸ κεντρικὸ πρακτορεῖο ΙΩΑΝΝΟΥ ΚΟΥ ρου, Γαλλίας 16 τηλ. 22400.

Μεγάλη ἐκδρομή στήν Ἰταλία Ἐπίσκεψη Ρώμης Βενετίας 11)18-6-82 Δρχ. 36.800

Ἐλᾶτε μαζί μας νὰ δεῖτε τὶς ὁμορφιὲς τῆς Ἰταλίας μὲ ἐκδηλώσεις ποὺ θὰ λά βουν χώραν ἀπὸ τὶς ΛΙΟΝΕΣ τῆς ΡΩΜΗΣ καὶ νὰ ψωνίσετε ἀπὸ τὴν φθηνώτερη πρωτεύουσα τῆς Εὐρώπης.

Ἀναχώρηση 11.6.82 καὶ ἐπιστροφὴ 18.6.82. Ἡ ἐκδρομὴ προβλέπει 1) 4ήμερο παραμονὴ στὴν ΡΩΜΗ ἀπὸ 11—15.6.82 καὶ ἐπίσκεψη τῶν ἀξιοθεάτων τῆς ΡΩ ΜΗΣ. 2) Παραμονὴ εἰς Ξενοδοχεῖο Β΄ Θέσεως μὲ πρωινόν. 3) Ὁλοήμερος ἐκ δρομὴ στὴν ΝΑΠΟΛΗ μὲ ἐπίσκεψη ΚΑΠΡΙ καὶ ΣΟΡΕΝΤΟ καὶ γεῦμα καθ' ὁδόν. 4) Παραμονὴ εἰς ΒΕΝΕΤΙΑΝ εἰς Ξενοδοχεῖον Β΄ Κατηγορίας μὲ πρωινόν. 5) Ἐκ δρομὴ στὸ MURANO) TORCELLO ὅπου κατασκευάζονται τὰ περίφημα κρύσταλ λα MURANO. 6) Ἕνα νυκτερινὸ περίπατο Σερενάτα μὲ τὶς περίφημες γόνδολες τῆς ΒΕΝΕΤΙΑΣ καὶ κιθάρα. 7) Ἀεροπορικὰ εἰσιτήρια ΡΟΔ) ΒΕΝ) ΡΟΔ τουριστικὴ θέση. 8) Μεταφορὲς εἰς τὰ ἀεροδρόμια ἐξωτερικοῦ ἀπὸ ἀεροδρόμ.) Ξενοδ. καὶ τἀνάπαλιν.

Θέσεις περιορισμένες. Ἐγγραφὲς ἀμετάκλητα μέχρι 30.5.82.

Εἰσιτήρια — Πληροφορίες
Πρακτορεῖον «ΕΡΥΘΡΑ ΘΑΛΑΣΣΑ»
Ἀμερικῆς 11—13. Τηλ. 27721 — 22460 — 22683

ΚΕΝΤΡΙΚΟΣ ΣΥΛΛΟΓΟΣ
ΚΑΣΤΕΛΛΟΡΙΖΙΩΝ ΡΟΔΟΥ
«Ο ΜΕΓΙΣΤΕΥΣ»

Μεγάλη ἐκδρομή προσκύνημα εἰς Καστελλόριζο

23.5.82 ΛΟΓΩ ΕΟΡΤΗΣ ΠΟΛΥΟΥΧΟΥ ΤΟΥ ΝΗΣΙΟΥ

Ὁ Σύλλογός μας σὲ συνεργασία μὲ τὴν ΔΑΝΕ ὀργανώνει μεγάλη ἐκδρομὴ στὸ Καστελ λόριζο τὴν ΚΥΡΙΑΚΗ 23.5.82 μὲ τὸ πολυτελὲς F)B «ΚΑΜΙΡΟΣ» διὰ νὰ πανηγυρίσουμε τὴν μνήμη τοῦ Ἁγίου Κωνσταντίνου, πολυούχου τοῦ Νησιοῦ μας.

Ἡ τιμὴ τοῦ εἰσιτηρίου ἔχει καθορισθεῖ δρχ. 1.000 κατ' ἄτομον καὶ διὰ παιδιὰ καὶ μαθητὰς δρχ. 500. Χορός, διασκέδασις στὸ πλοῖο ἀπὸ τὴν ὀρχήστρα ποὺ θὰ μᾶς συνοδεύει.

Ἀναχώρηση ἀπὸ Ρόδο 08.00.
Ἀναχώρηση ἀπὸ Καστελλόριζο 20.00.
Εἰσιτήρια — Πληροφορίες

1) Πρακτορεῖον «ΕΡΥΘΡΑ ΘΑΛΑΣΣΑ» Τηλ. 27721 (Κον Καϊλλῆ).
2) Πρακτορεῖον «ΑΡΓΩ» Τηλ. 20762 (Κον Πα παθανάση)
3) Πρακτορεῖον «ΣΠΑΡΤΑ» Τηλ. 20355 (Κον Σπάρταλη)
4) Πρακτορεῖον «ΚΑΚΑ» Τηλ. 24260 (Κον Κακά)
5) Πρακτορεῖον «ΔΑΝΕ» Τηλ. 26096.

ΕΚ ΤΟΥ ΣΥΜΒΟΥΛΙΟΥ

● ΔΙΑΤΗΡΕΙΤΑΙ ΤΑ ΠΕΖΟΔΡΟΜΙΑ ΚΑΘΑΡΑ ΕΙΝΑΙ ΠΡΟΕΚΤΑΣΗ ΤΟΥ ΣΠΙΤΙΟΥ ΜΑΣ

ΔΗΜΟΣ ΡΟΔΟΥ

FRANCE LINGERIE

Ἡ ἔκπληξη τῆς ἐποχῆς καί τῆς μοντέρνας γυναίκας

Μία Μπουτὶκ ποὺ ἐξυπηρετεῖ ἀποκλειστικὰ τὴν καλαισθησία σας.

Ὅ,τι φοριέται μέσα στὸ σπίτι ἐσώρουχα, νυχτι κά, ρόμπες, τῶν καλυτέρων παρισινῶν οἴκων μόδας καὶ ὄχι μόνον μόδας ἀλλὰ καὶ

ΥΨΗΛΗΣ ΠΟΙΟΤΗΤΟΣ

* Ἐσώρουχα: BARBARA — DIM — CHAN TELLE PARIS
* Νυχτικὰ καὶ ρόμπες: LINGELOR — NEY RET — FRANCE LINGERIE
* Καλσόν: ARMA — DIM

Μία ἐκλογὴ Γαλλικῆς φαντασίας

Γενικαὶ εἰσαγωγαί:
ΟΔ. ΠΑΠΑΠΑΝΑΓΙΩΤΗΣ
ΟΔΟΣ ΒΑΣ. ΣΟΦΙΑΣ 48
ΡΟΔΟΣ

ΝΟΙΚΟΚΥΡΕΣ,
● Η ΚΑΘΑΡΙΟΤΗΤΑ ΕΙΝΑΙ Η ΜΙΣΗ ΑΡ ΧΟΝΤΙΑ
● Η ΚΑΘΑΡΙΟΤΗΤΑ ΕΙΝΑΙ ΥΓΕΙΑ
● Η ΚΑΘΑΡΙΟΤΗΤΑ ΤΗΣ ΠΟΛΗΣ ΜΑΣ ΕΙΝΑΙ ΚΑΘΗΚΟΝ ΚΑΘΕ ΡΟΔΙΤΗ ΚΑΙ ΡΟΔΙΤΙΣΣΑΣ

ΔΗΜΟΣ ΡΟΔΟΥ

COCTAIL PLAST

* ΜΟΝΤΕΡΝΟΙ ΕΞΟΠΛΙΣΜΟΙ:
● ΞΕΝΟΔΟΧΕΙΩΝ
● ΕΣΤΙΑΤΟΡΙΩΝ
● ΜΠΑΡ
● ΝΑΙΤ ΚΛΑΜΠ

ΕΙΔΗ ΑΠΑΡΑΙΤΗΤΑ
ΓΙΑ ΚΑΘΕ ΞΕΝΟΔΟΧΕΙΟ — ΜΠΑΡ

Παγομηχανὲς Βελγίου — Παγοθραῦστες Ἀμε ρικῆς — Δασομετρητὲς Ποτῶν — Πλυντήρια πο τηριῶν Δυτ. Γερμανίας — Μπρελὸκ Ξεν) χείων (με ταλλικὰ — πλαστικὰ — Ἐνδεικτικὲς πινακίδες μὲ τὴν φίρμα σας — Πλαστικοὶ Ἀναδευτῆρες ποτῶν μὲ τὴν φίρμα σας — Πλαστικὸ σουβὲρ Ποτῶν μὲ τὴν φίρμα σας — Κρεμάστρες μὲ τὴν φίρμα σας — Μαϊμουδάκια — ἀμπρελίτσες — σημαιίτσες — ἥλιοι — παγωνάκια — ἀναδευτῆρες ποτῶν καμη λοπάρδαλη κι ἄλλα εἴδη ντεκὸρ ποτῶν.

ΑΚΟΜΑ: Ὅλα τὰ εἴδη ποτηριῶν — χαρτοπε τσέτες πολυτελείας — διακοσμητικὰ εἴδη — τασά κια — ἀνθοδοχεῖα · εἰδικὰ ποτήρια μπύρας — εἰδικὸς φυσικὸς χυμὸς λεμονιοῦ.

— ΚΕΡΑΣΑΚΙ ΜΑΡΑΣΚΙΝΟ ΣΕΡΙ

ΓΕΝΙΚΟΣ ΑΝΤΙΠΡΟΣΩΠΟΣ
ΔΩΔΕΚΑΝΗΣΟΥ — ΕΜΠΟΡΙΑ

Σταῦρος Λαμπριανός

ΛΟΧΑΓΟΥ ΦΑΝΟΥΡΑΚΗ 28 — ΤΗΛ. 29.309

ΜΙΚΡΕΣ ΑΓΓΕΛΙΕΣ

ΕΝΟΙΚΙΑΣΕΙΣ

● ΕΝΟΙΚΙΑΖΕΤΑΙ μονο κατοικία ἑνὸς δωματίου, κου ζίνας καὶ τουαλὲτας μὲ κῆ πο.

Πληροφορίες τηλ. 24966.

● ΕΝΟΙΚΙΑΖΕΤΑΙ δωμά τιο ἐπιπλωμένο μὲ λουτροκα μπινέ.

Πληροφορίες τηλ. 24966.

● ΕΝΟΙΚΙΑΖΕΤΑΙ ἀποθήκη ἐπὶ τῆς ὁδοῦ Κοδριγκτῶνος, κατάλληλη γιὰ ὁποιαδήποτε χρήση μὲ ράμπα εἰσόδου ὀ χημάτων.

Πληροφορίες στὰ τηλέφω να 29240, ὧρες γραφείου — 27675.

* ΕΝΟΙΚΙΑΖΟΝΤΑΙ ἀ ποθῆκες στὸ ΤΖΕΝΙΟ.

Πληροφορίες στὸ τηλ. 27082.

ΠΩΛΗΣΕΙΣ ΑΚΙΝΗΤΩΝ

● ΠΩΛΟΥΝΤΑΙ παρὰ Κτηματομεσιτικοῦ Γραφείου ἀκίνητα σὲ τιμὲς ποὺ ξαφνιά ζουν.

—Κατοικίαι ἀπὸ 14.000 ἀνὰ τ.μ. τελειωμέναι.
— Καρὰ γιαπὶ ἀπὸ 14.000 ἀνὰ τ.μ.
— Κτήματα ἀπὸ 50 δρχ. ἀνὰ τ.μ.
— Οἰκόπεδα ἀπὸ 2.500 ἀ νὰ τ.μ. μὲ ἄδεια ἢ ὄχι.

ΠΡΟΛΑΒΕΤΕ στὰ τηλέφω να 23684 — 20198.

● ΠΩΛΟΥΝΤΑΙ τὰ κάτω θι ἀκίνητα:

1) Παραλιακὴ ἔκτασις 9.500 στρέμματα ἐπὶ ἐπαρχι ακῆς ὁδοῦ, πλησίον τοῦ ἀε ροδρομίου στὴν Κάρπαθο. Εὐκολίες πληρωμῆς. Τηλέφ. 20619 — 26442.

2) Πωλοῦνται οἰκόπεδα κεντρικὰ στὴν πόλη τῆς Καρ πάθου, κατάλληλα γιὰ κατοι κίες, καταστήματα κ.λπ. Εὐ κολίες πληρωμῆς. Τηλέφ. 20619 — 26442.

● ΠΩΛΕΙΤΑΙ κατάστημα δίσκων - κασέτων ἢ παραχω ρεῖται σὲ τιμὴ εὐκαιρία. Πλά τωνος 8 τηλ. 23749, Παλαιὰ Ἀγορά.

● ΠΩΛΕΙΤΑΙ στὴν ΕΚΑ ΛΗ ΑΘΗΝΩΝ ἰδιόκτητη δι όροφος βίλλα, ὁλόκληρος ἢ μερικῶς. Συνολικὴ κα τοικίσιμος ἐπιφάνεια 530 μ2. Κεραμιδωτά, Πέτρινα στοιχεῖα, Μεγάλες ταράτ σες, ὀρθολογιστικὴ διαρρύ θμιση ἐσωτερικῶν χώρων. Κάθε ὄροφος ἀνεξάρτη τος. Πρόβλεψις ἐνοποιήσε ως ἐσωτερικῶς. Τζάκι σὲ κάθε ὄροφο. Μονοσωλή νιο σύστημα θερμάνσεως. Μόνωσι δαπέδων, τοίχων καὶ ὀρόφων. Κῆπος μὲ πεῦ πα 800 μ2. Συνολικὴ ἐπι φάνεια οἰκοπέδου 1.020 μ2.

Τηλέφωνον: 01 9755390 Ἀπὸ 9 π.μ. — 11 π.μ. καὶ 4 μ.μ. — 9 μ.μ.

* ΠΩΛΕΙΤΑΙ διαμέρισμα ἡμιτελὲς στὴ περιοχὴ Ἰξιὰ Ρόδου — τηλ. 29847, ὧρες 18.00—20.00.

ΖΗΤΟΥΝ ΥΠΑΛΛΗΛΟΥΣ

● ΖΗΤΕΙΤΑΙ Μάγειρας γιὰ τὸ ἐστιατόριο τῆς Πα λιᾶς Πόλης ἐπὶ τῆς Ὀρφέως 24.

Πληροφορίες ἐντὸς ἢ στὸ τηλέφωνο 22695.

● ΖΗΤΕΙΤΑΙ δεσποινὶς ἢ κυρία ποὺ νὰ γνωρίζει τουλάχιστον Ἀγγλικὰ γιὰ νὰ ἐργασθεῖ σὲ κατάστημα Γουναρικῶν· ὄχι σὰν πωλή τρια.

Πληροφορίες στὰ τηλ. 25544 — 24900, ὧρες πρω ινές.

ΖΗΤΟΥΝ ΕΡΓΑΣΙΑ

● ΗΛΕΚΤΡΟΣΥΓΚΟΛΛΗ ΤΗΣ — ὀξυγονοκόπτης, ζη τᾶ ἀνάλογη ἐργασία.

Πληροφορίες τηλ. 22785, Νίκος.

ΔΙΑΦΟΡΑ

● ΠΩΛΕΙΤΑΙ αὐτοκίνητο FIAT 1300 σὲ ἄριστη κατά Τηλέφωνο 24846 — 22288

● ΟΥΖΟ καὶ κρασὶ ἰΣάμου Οὔζο κρασὶ Μπράντυ καὶ λοι πὰ προϊόντα. Βότρυς. Κρασὶ Κύπρου. Κρασὶ Ἱσπανίας. Τσέρρυ.

Ἅπαντα ἐκλεκτὰ προϊόν τα εἰς τὸ κατάστημα: ΝΙΚΗΤΑ ΚΑΡΑΚΑΤΣΑΝΗ Παπάγου 12 τηλ. 24184.

● Ἡ Κα ΣΟΥΛΤΑΝΗ ΜΑΡΓΑΡΙΤΑ, Πτυχιοῦχος Φιλοσοφικῆς Σχολῆς, παρα δίδει εἰς οἰκίαν της (Πάρο δος Ἄννης Μαρίας 110), ἰ διαίτερα μαθήματα Ἀρχαῖα — Νέα — Ἱστορία, εἰς μα θητὰς Γυμνασίου — Λυ κείου.

Πληροφορίες στὸ τηλέφ. 28931.

□ ΝΕΟΣ ποὺ σπούδασε στὴ Γερμανία, παραδίδει μα θήματα Γερμανικά.

Πληροφορίε τηλ. 23242.

* ΥΠΑΛΛΗΛΟΣ ΥΠΑ ζη τεῖ γιὰ μόνιμη ἐνοικίαση εὐ ρύχωρη γκαρσονιέρα ἢ διά ρι μέσα στὴ πόλη.

Πληροφορίες στὸ τηλέφ. 27.189.

Ἡ «ΕΝΗΜΕΡΩΣΗ» καί ἡ κυκλοφορία της

Η ΚΑΘΗΜΕΡΙΝΗ ἐξάντληση τῶν φύλλων τῆς «Ε» ἀπὸ τὰ περίπτερα, ἀνεβάζουν τὴν κυ κλοφορία καὶ μᾶς δίνουν τὴ δύναμη νὰ συνε χίσουμε τὸν δημοσιογραφικό μας ἀγώνα παρὰ τὶς ὅποιες ἀντιξοότητες ποὺ ἀντιμετωπίζουμε.

ΓΙΑ ΤΟΝ καλύτερο ὅμως ἐφοδιασμὸ τῶν περιπτέρων παρακαλοῦμε θερμὰ τοὺς φίλους ἀναγνῶστες μας νὰ ἐπικοινωνοῦν τηλεφωνι κὰ μαζί μας (28735 πρωί — 29211 ἀπόγευμα - βράδυ), ὅταν διαπιστώνουν ἔλλειψη τῆς «Ε» γιὰ νὰ μᾶς ἐνημερώνουν σχετικά.

Τὸ Δάσος εἶναι ἡ πηγὴ τῆς ζωῆς μας
Ἂς προστατέψουμε ὅ,τι ἀπόμεινε
Ἂς ἐκτείνουμε τὴν ἐπικράτειά του
Ἂς πληθύνουμε τοὺς φίλους του

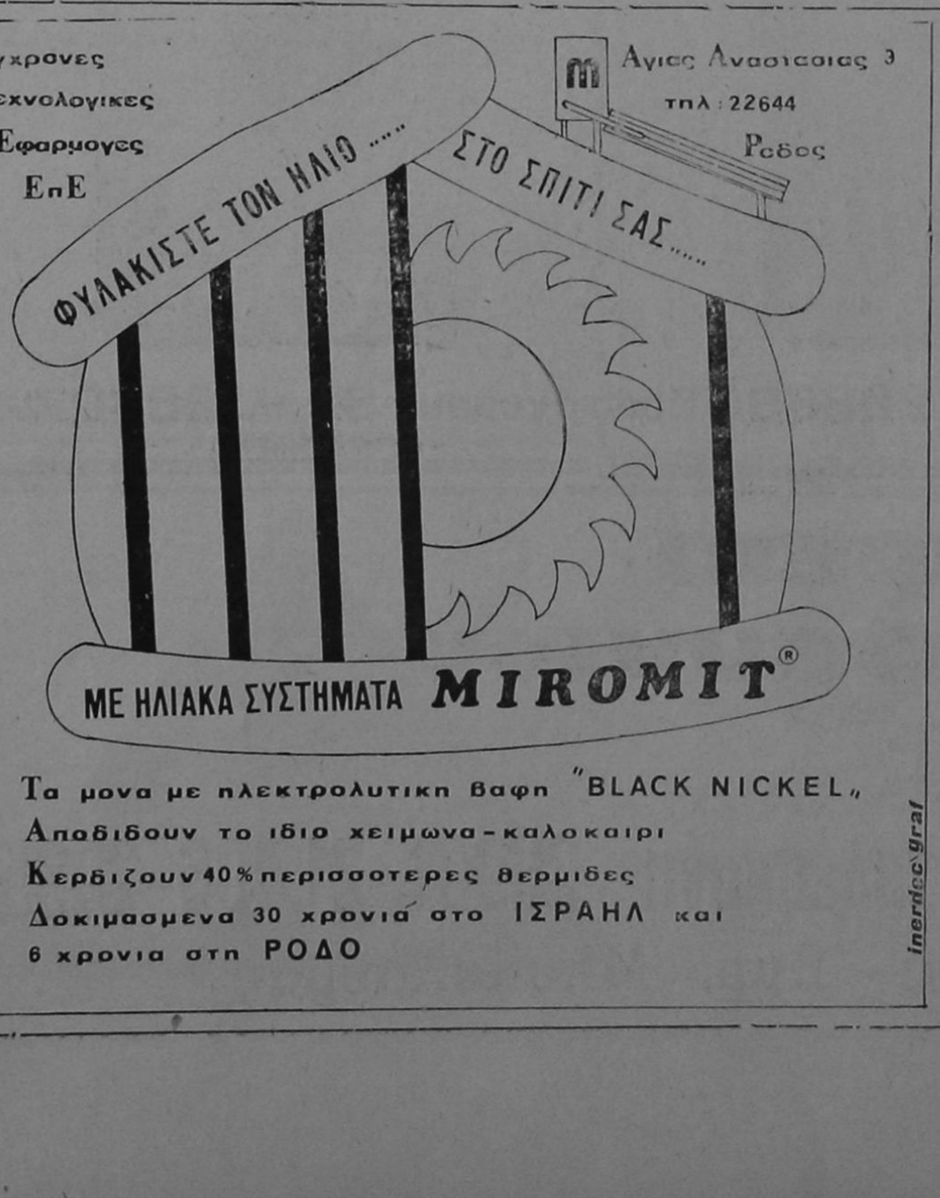

● ΜΑΘΗΤΕΣ ΚΑΙ ΜΑΘΗΤΡΙΕΣ, ΔΙΑΤΗΡΕΙΤΕ ΤΗΝ ΠΟΛΗ ΜΑΣ ΚΑΘΑΡΗ
* Η ΡΟΔΟΣ ΕΙΝΑΙ ΔΙΚΗ ΣΑΣ

ΔΗΜΟΣ ΡΟΔΟΥ

Ἀνακοίνωση

ΝΑΥΤΙΛΙΑΚΗ ΕΤΑΙΡΙΑ ΛΕΣΒΟΥ
F)B «ΟΜΗΡΟΣ» — F)B «ΑΛΚΑΙΟΣ»

Γνωρίζομεν εἰς τὸ ἐπιβατηγὸν κοινὸν ὅτι ἀπὸ τὴν ΤΡΙΤΗΝ 23.2.82, τὰ δρομολόγια τῶν πλοίων τῆς ἑταιρίας μας εἰς τὴν γραμμὴν Δω δεκανήσου διαμορφοῦνται ὡς ἑξῆς:

— F)B «ΑΛΚΑΙΟΣ» : ΤΡΙΤΗΝ διὰ ΚΩ) ΚΑΛ.) ΛΕΡΟ) ΠΑΤΜΟ) ΠΕΙΡΑΙΑ, ὥρα 12.00.—
— F)B «ΑΛΚΑΙΟΣ»: ΠΕΜΠΤΗΝ διὰ ΚΩ) ΚΑΛ.) ΛΕΡΟ) ΠΑΤΜΟ) ΠΕΙΡΑΙΑ, ὥρα 12.00.—
— F)B «ΟΜΗΡΟΣ»: ΣΑΒΒΑΤΟΝ διὰ ΚΩ) ΚΑΛ.) ΛΕΡΟ) ΠΑΤΜΟ) ΠΕΙΡΑΙΑ, ὥρα 12.00.—

ΕΙΣΙΤΗΡΙΑ — ΠΛΗΡΟΦΟΡΙΕΣ:
Πρακτ. «ΕΡΥΘΡΑ ΘΑΛΑΣΣΑ»
Ἀμερικῆς 11—13, Τηλ. 27721 - 22460 - 22683

Κυκλοφορεῖ
«ΠΡΟΣ ΓΗΙΝΟΥΣ»
Ποιητικὴ συλλογὴ
Βάσου Χατζηπαπᾶ
Ρόδος 1982

Χαριστε δῶρα ἀξιας

ΑΝ θέλετε νὰ χαρίσετε ἕνα δῶρο μὲ πραγματικὴ ἀξία καὶ νὰ μείνει μιὰ γιὰ πάντα στὰ χέρια τοῦ ἀγαπημένου σας προσώπου ἢ ἀκόμα καὶ στὸν ἑαυτό σας, διαλέξτε ἕνα ἀπὸ τὰ τόσα βιβλία τοῦ Βιβλιοπωλείου

ΓΕΡΑΣΙΜΟΥ ΒΙΔΙΝΙΩΤΗ

Στοὰ Τσουβαλᾶ καὶ Ἐθν. Μακαρίου 24

Τηλ. 22831 — Ρόδος

ΠΛΟΥΣΙΑ συλλογὴ βιβλίων:

* ΛΟΓΟΤΕΧΝΙΚΑ

* ΕΠΙΣΤΗΜΟΝΙΚΑ

* ΕΓΚΥΚΛΟΠΑΙΔΙΚΑ



ἄνθη

ΝΑΡΚΙΣΟΣ

ΡΟΔΟΣ-100 μαγαζιὰ

ΤΗΛΕΦΩΝΟΝ 20980

Μιὰ σπάνια ἔκθεση μὲ φυτὰ καὶ λουλούδια γιὰ στιγμὲς ποὺ ξεχωρίζουν

ΠΡΑΚΤΟΡΕΙΟΝ ΛΑΧΕΙΩΝ

ΠΡΟ - ΠΟ

Η ΠΗΓΗ ΤΗΣ ΤΥΧΗΣ

ΣΤΑΥΡΟΣ Α. ΜΟΝΤΑΝΟΣ

Θ. ΣΟΦΟΥΛΗ 145
ΤΗΛ. 26689 — 28655 — ΡΟΔΟΣ

ΚΑΘΕ ΠΑΡΑΣΚΕΥΗ ΤΟ ΠΡΑΚΤΟΡΕΙΟ ΜΑΣ ΔΙΑΝΤΚΤΕΡΕΤΕΙ

ΗΜΕΡΟΜΗΝΙΕΣ ΕΞΕΤΑΣΕΩΝ

Τὸ δεύτερο δεκαπενθήμερο τοῦ Ἰούνη θὰ γίνουν οἱ ἐξετάσεις εἰσαγωγῆς σπουδαστῶν στὶς Ἀνώτατες Σχολὲς γιὰ τὸ 10ο) ο τῶν θέσεων (παλιὸ σύστημα). Τὸ ἴδιο διάστημα θὰ γίνουν ἐπίσης καὶ οἱ ἐξετάσεις στὶς ξένες γλῶσσες καὶ τὸ σχέδιο, γιὰ τοὺς ὑποψήφιους τοῦ παλιοῦ καὶ νέου συστήματος. Αὐτὸ ἀνακοίνωσε τὸ ὑπουργεῖο Παιδείας. Οἱ ἀκριβεῖς ἡμερομηνίες κατὰ μάθημα καὶ κύκλο θὰ ἀνακοινωθοῦν στὶς ἀρχὲς τοῦ Ἰούνη.



Σᾶς καλοῦμε στὴ γνωστή σας Ἀποθήκη

ΠΑΡΑΛΛΗΛΑ ΑΝΝΗΣ ΜΑΡΙΑΣ ΚΑΙ ΑΓΙΟΥ ΙΩΑΝΝΟΥ

ΓΙΑ ΧΙΛΙΑΔΕΣ ΝΕΟ ΕΜΠΟΡΕΥΜΑ ΟΠΟΥ ΦΕΡΑΜΕ ΚΑΙ ΜΕ ΤΙΜΕΣ 50ο) ο ΕΠΙ ΤΩΝ ΑΝΑΓΡΑΦΟΕΝΩΝ ΤΙΜΩΝ.

Η ΑΠΟΘΗΚΗ ΘΑ ΕΙΝΑΙ ΑΝΟΙΚΤΗ ΚΑΘΕ ΔΕΥΤΕΡΑ — ΤΡΙΤΗ ΚΑΙ ΠΑΡΑΣΚΕΥΗ.

PALAZZO DI ROMA
IMAGE STUDIO

ΤΙΣ ΤΕΛΕΥΤΑΙΕΣ δημιουργίες τῶν καταστημάτων PALAZZO DI ROMA ποὺ ξεχωρίζουν ἤδη στὸ χῶρο τῆς μόδας τοῦ παπουτσιοῦ καὶ φιλοδοξοῦν νὰ ἐπιβάλουν τὴ μόδα αὐτή, προσφέρουν τὰ ὁμώνυμα καταστήματα ποὺ βρίσκονται — ποῦ ἀλλοῦ; — στὴ Ρόδο.

ΨΩΝΙΖΕΤΕ ΚΑΙ ΜΕ ΤΙΣ ΠΙΣΤΩΤΙΚΕΣ ΣΑΣ ΚΑΡΤΕΣ

Η ΠΟΙΟΤΗΤΑ, ἡ πρωτοτυπία σὲ χρώματα καὶ σχέδια καὶ τὰ ἄριστα ὑλικὰ δείχνουν τὴ διάθεση τοῦ δημιουργοῦ τους νὰ δώσει μιὰ πρωτοποριακὴ θέση στὸ ἑλληνικὸ παπούτσι διεθνῶς.

ΣΗΜ.: ΤΩΡΑ ΚΑΙ ΠΑΙΔΙΚΑ ΠΑΠΟΥΤΣΙΑ ΓΙΑ ΤΟΥΣ ΜΙΚΡΟΥΣ ΜΑΣ ΦΙΛΟΥΣ.

ΚΕΝΤΡΑ ΜΟΔΑΣ

28ης Ὀκτωβρίου 20
τηλ. 20400
Δημ. Θεοδωράκη 25

ΔΑΝΕ

ΑΝΑΚΟΙΝΩΣΗ

Ἄρχισαν στὰ γραφεῖα τῆς ἑταιρίας μας μας οἱ καταθέσεις γιὰ τὴν αὔξηση τοῦ μετοχικοῦ κεφαλαίου ἀπὸ τοὺς προεγγραφέντες.

Ἐπίσης ἄρχισαν οἱ συμψηφισμοὶ τῶν μερισμάτων τῶν παλαιῶν μετόχων.

Ἐπ' εὐκαιρία παρακαλοῦνται οἱ μέτοχοι ποὺ καθέθεσαν τὶς μετοχές τους γιὰ νὰ μετάσχουν στὴ γενικὴ Συνέλευση νὰ ἔλθουν νὰ τὶς παραλάβουν.

Ὧρες ἐξυπηρετήσεως ἀπὸ 8 π.μ. ἕως 1 μ.μ. πλὴν Σαββάτου.

ΕΚ ΤΗΣ ΔΙΕΥΘΥΝΣΕΩΣ



ΜΗΝ ΠΕΡΙΜΕΝΕΙΣ...

...Να φθηνήνουν τα αυτοκίνητα
...Η βενζίνη συνεχώς ακριβαίνει

ΠΑΡΕ ΕΝΑ

Pony

VAN & CARAVAN 5 ΘΕΣΕΩΝ

• Μὲ τέντα στρατιωτικῶν προδιαγραφῶν -δρχ.190.000.- • Μὲ κουβούκλιο ἀπὸ εἰδικὸ πλαστικὸ -δρχ.205.000.-
• Μὲ μικρὴ προκαταβολὴ καὶ 24 μην.δόσεις • Μὲ κατανάλωση μόνο 5,6 λίτ./100 χλμ. • Μὲ πάμφηνα ἀνταλλακτικά

Pony....μια για παντα

Pony CITROËN

ΑΠΟΚΛΕΙΣΤΙΚΟΙ ΑΝΤΙΠΡΟΣΩΠΟΙ ΔΩΔΕΚΑΝΗΣΟΥ
Δ. Μ. ΚΑΡΑΓΙΑΝΝΗΣ — Α. ΧΑΤΖΑΝΤΩΝΗΣ
Καποδιστρίου 15 — ΤΗΛ. 22608

μὲ τὴν ἄδειά σας...τώρα καὶ πετρελαιοκίνητο

Land Rover

(ΓΙΑ ΑΓΡΟΤΙΚΟ)

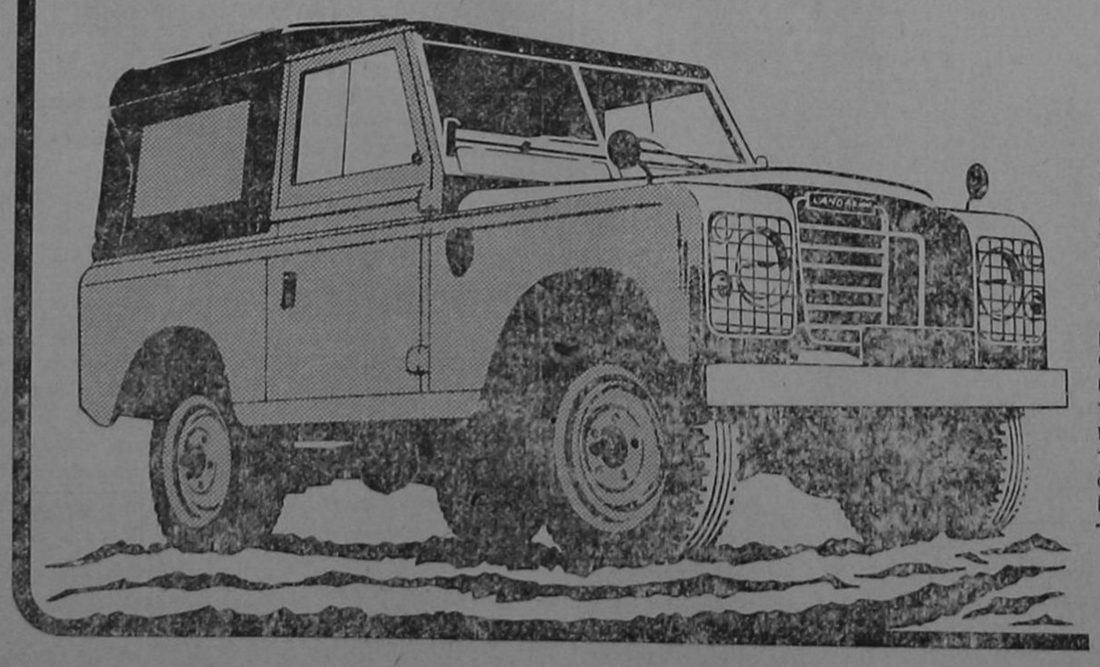

Land Rover, τὸ μοναδικό. Τὸ μοναδικὸ στὸν κόσμο αὐτοκίνητο ποὺ ἀξιοποιεῖται μὲ τόσο πολλοὺς τρόπους.
Σὲ 65 χῶρες, τὸ Land Rover χρησιμοποιεῖται σὰν ὄχημα στρατιωτικό, ἀστυνομικό, θωρακισμένο, νοσοκομειακό, ἀκόμα καὶ πυροσβεστικό.
Ἀγρότες, γεωπόνοι, ἐργολάβοι κινοῦνται μ' αὐτὸ καὶ δουλεύουν μαζί του στὸ χωράφι ἢ στὸ ἐργοτάξιο. Ἐξερευνητές, κυνηγοὶ καὶ ψαράδες ταξιδεύουν ἄνετα στοὺς μεγάλους δρόμους, περνοῦν χαντάκια καὶ ποτάμια, σκαρφαλώνουν σὲ μέρη ἀπρόσιτα, ἐκεῖ ποὺ κανένα ἄλλο μεταφορικὸ μέσο δὲν μπορεῖ νὰ φτάσει.
Εἶναι ἕνα προνόμιο ποὺ δύσκολα περιγράφεται τὸ νάσαι κάτοχος ἑνὸς Land Rover. Τώρα, γιὰ πρώτη φορὰ στὴν Ἑλλάδα, εἰσάγουμε ἀπὸ τὴν Ἀγγλία καὶ πετρελαιοκίνητα Land Rover. Τὸ κοντὸ L/R 88 καὶ τὸ L/R 109, μὲ μακρύτερο μεταξόνιο. Ὅλα μποροῦν νὰ παραδοθοῦν, ἀνάλογα μὲ τὴ χρήση, μὲ P.T.O., σύστημα ἀναρτήσεως 3 σημείων γιὰ κάθε καλλιέργεια, μὲ καρότσα ἁπλῆ ἢ ἀνατρεπόμενη, μικρὴ ἢ μεγάλη, ἀνοικτὴ ἢ κλειστὴ (μεταλλικὴ ἢ ἀπὸ ὕφασμα).

Κενταυρος α.ε.
ΑΘΗΝΑ ΙΕΡΑ ΟΔΟΣ 131 - ΤΗΛ. 346.7201
ΑΝΤΙΠΡΟΣΩΠΟΙ ΣΕ ΟΛΕΣ ΤΙΣ ΠΟΛΕΙΣ ΤΗΣ ΕΛΛΑΔΟΣ

ΑΠΟΚΛΕΙΣΤΙΚΟΙ ΑΝΤΙΠΡΟΣΩΠΟΙ ΔΩΔΕΚΑΝΗΣΟΥ
Δ. Μ. ΚΑΡΑΓΙΑΝΝΗΣ — Α. ΧΑΤΖΑΝΤΩΝΗΣ
Καποδιστρίου 15 — ΤΗΛ. 22608

ΕΠΙΚΑΙΡΟΤΗΤΕΣ

Ἡ Σοφία Λόρεν μέ ἄλλες φυλακισμένες

ΡΩΜΗ, 22 (ΑΠΕ — ΡΩΥΤΕΡ).— Η ΗΘΟΠΟΙΟΣ Σοφία Λώρεν, ἡ ὁποία ἐκτίει ἀπὸ προχτὲς ποινὴ φυλάκισης 30 ἡμερῶν πού τῆς ἔχει ἐπιβληθεῖ γιὰ φοροδιαφυγή, μεταφέρθηκε χτὲς ἀπὸ τὸ κελλὶ στὸ ὁποῖο εἶχε κλειστεῖ, μόνη της σὲ ἕνα ἄλλο, στὸ ὁποῖο βρίσκονται καὶ δύο ἄλλες φυλακισμένες.

Ο διοικητὴς τῶν φυλακῶν τῆς Καζέρτα, ὅπου ἔχει ἐγκλεισθεῖ ἡ διάσημη Ἰταλίδα ἠθοποιός, δήλωσε ὅτι ἔκανε αὐτὴ τὴ μεταφορὰ γιὰ νὰ μὴ κατηγορηθεῖ γιὰ ὑπερβολικὴ εὔνοια πρὸς τὴν Λόρεν.

Στὸ μεταξὺ ἐξακολουθοῦν νὰ καταφτάνουν στὶς φυλακὲς τῆς Καζέρτα ἀνθοδέσμες, ἄλλα δῶρα καὶ ἑκατοντάδες τηλεγραφήματα ἀπὸ διάφορους θαυμαστὲς τῆς ἠθοποιοῦ, ἐνῶ πολλοὶ ἄλλοι, μεταξὺ τῶν ὁποίων καὶ φίλοι τῆς ἠθοποιοῦ, ζήτησαν νὰ τῆς μιλήσουν στὸ τηλέφωνο. Ἡ διεύθυνση τῶν φυλακῶν, ὅμως, ἀρνήθηκε νὰ ἐπιτρέψει στὴν φυλακισμένη ἠθοποιὸ νὰ μιλήσει ἀπὸ τὸ τηλέφωνο.

Διεθνὴ συνάντηση Ὀργανισμῶν στὸ Μόντρεαλ

ΜΟΝΤΡΕΑΛ, 22 (ΑΠΕ) — ΑΡΧΙΣΑΝ χτὲς (προχτὲς) τὸ βράδυ στὸ Μόντρεαλ οἱ ἐργασίες τῆς «Διεθνοῦς συνάντησης ἀντιπροσώπων ἀπὸ ἑκατὸ μὴ κυβερνητικοὺς ὀργανισμούς, πού προέρχονται ἀπὸ 30 διαφορετικὲς χῶρες, ἐπ' εὐκαιρία τῆς 60ῆς ἐπετείου τῆς διεθνοῦς Ὀμοσπονδίας γιὰ τὰ ἀνθρώπινα δικαιώματα. Οἱ ἐργασίες τῆς συνάντησης θὰ διαρκέσουν μέχρι τὶς 23 Μαΐου. Βασικὰ θέματα συζήτησης θὰ εἶναι τὸ φαινόμενο τῶν ἐξαφανισθέντων ἀτόμων, ἰδιαίτερα στὴ Λατινικὴ Ἀμερική, τὰ δικαιώματα τῶν φυλακισμένων καί, τέλος, τὰ δικαιώματα τῶν αὐτόνομων λαῶν τῆς Ἀμερικῆς.

Ὁ Πρόεδρος τῆς «Διεθνοῦς Ὀμοσπονδίας γιὰ τὰ ἀνθρώπινα δικαιώματα κ. Μέιμερ, κατήγγειλε τὴ διεθνὴ συνεργασία τῶν δικαφόρων κυβερνήσεων, πού, ἀνεξάρτητα ἀπὸ τὶς ἰδεολογίες, δείχνουν τὴν ἴδια περιφρόνηση ἀπέναντι στὸν ἄνθρωπο.

Μέτρα γιὰ τούς παραγωγούς φρούτων

Ἱκανοποιητικὰ γιὰ τοὺς παραγωγοὺς μέτρα θὰ πάρει τὴ δδο μάδα πού ἔρχεται, τὸ ὑπουργεῖο Γεωργίας γιὰ τὰ ροδάκινα, τὰ βερίκοκα καὶ τὶς φράουλες.

Τ ὑπουργεῖο Γεωργίας ἤδη κινεῖται πρὸς τὴ κατεύθυνση τῆς ἰδιαίτερης ἐνίσχυσης τῶν συνεταιριστικῶν ὀργανώσεων, τῆς κατάργησης τῶν μεσαζόντων καὶ τῆς διασφάλισης τοῦ εἰσοδήματος τῶν παραγωγῶν.

ΔΕΝ ΠΛΗΡΩΝΕΙ
ΦΟΡΟ 313
ΕΚΑΤΟΜ. ΔΡΧ.

☛ Συνέχεια ἀπὸ τὴ σελίδα 1

μυρίων δραχμῶν.

Πρόκειται γιὰ τὸν Βασίλεια Σχίζα ὁ ὁποῖος σύμφωνα μὲ στοιχεῖα τῆς Τραπέζης Ἑλλάδος ἔκανε εἰσαγωγὴ 773 κιλὰ χρυσό, κα ἰδὲν ὑπέβαλε καμιὰ δήλωση φορολογίας.

Ο ΛΑΪΚΟΣ ΜΑΣ ΣΤΙΧΟΣ

☛ Συνέχεια ἀπὸ τὴ σελίδα 1

μὲ λίγα λόγια Οὐλουσοῦ θὰ γίνει φασαρία!
Πές μας, μὲ ποιό δικαίωμα πάτησες τὸ ποδάρι
πάνω σὲ ξένο ἔδαφος; Μπρὲ τ' εἶν' αὐτὸ Βακούφια;
κι ἀκούμπησες στὸ χῶμα του τὴ μαύρη σου τὴ σκούφια;
Καὶ μὴ θυμώνεις μπέη μου ποὺ σοῦ τὰ λέγω ἂν φᾶς
γιατ' εἶσαι φίλε μου καὶ σὺ μπουγιοὺκ μαυροσκουφᾶς!
Μέ λίγα λόγια δηλαδὴ μπρὲ μπέη ...σεβδαλῆ
μ' αὐτὰ σου τὰ καμώματα τὰ μοῦσκεψες πολύ!

ΑΝΔΡΕΑΣ ΜΑΓΡΙΠΛΗΣ

ΦΟΒΕΡΕΣ ΟΙ ΑΠΩΛΕΙΕΣ ΑΓΓΛΩΝ — ΑΡΓΕΝΤΙΝΩΝ

☛ Συνέχεια ἀπὸ τὴ σελίδα 1

ρούνται ἀγνοούμενοι.

ΕΠΙΚΕΦΑΛΗΣ τῶν ἀποδιδασθέντων ἀγημάτων τοῦ βρετανικοῦ στρατοῦ εἶναι ὁ στρατηγὸς Μούρ, 53 ἐτῶν. Ὁ στρατηγὸς Μούρ, τοῦ Σώματος τῶν Πεζοναυτῶν, εἶναι εἰδικὰ ἐκπαιδευμένος στὴν ἀνταρτικὴ καὶ ἔχει τὴν ἀπαιτούμενη ἐμπειρία γιὰ τὴν ἐπιβίωση σὲ παρόμοιες κλιματολογικὲς συνθῆκες. Ἡ ἐμπειρία του αὐτὴ θὰ φανεῖ πιθανὰ πολὺ χρήσιμη, μιὰ πού ὁ χειμώνας πλησιάζει στὴν περιοχὴ αὐτὴ τοῦ Νότιου Ἀτλαντικοῦ. Ὁ στρατηγὸς Μοὺρ ὁ ὁποῖος δὲν ἀποχωρίζεται ποτὲ τὴ βίβλο του, ἀκόμη καὶ κατὰ τὴν διάρκεια τῶν μαχῶν, ἔχει ἤδη ὑπηρετήσει στὴ Μαλαισία ἐναντίον τῶν ἀνταρτῶν, στὴ Βόρειο Ἰρλανδία καὶ στὴν Κύπρο, κατὰ τὴ διάρκεια τοῦ κυπριακοῦ ἀγώνα καὶ ἔχει πάρει μεγάλο ἀριθμὸ παρασήμων καὶ μεταλλίων.

Η ΣΟΒΙΕΤΙΚΗ ΕΝΩΣΗ

Ἡ Σοβιετικὴ Ἕνωση αἰσθάνεται ἀλληλεγγύη πρὸς τὴν Ἀργεντινὴ καὶ ὑποστηρίζει τὴ χώρα στὸν ἀγώνα της γιὰ τὴν ἀπόκρουση τῆς Βρετανικῆς ἐπίθεσης. Ἡ δήλωση αὐτὴ ἔγινε ἀπὸ τὸ Σοβιετικὸ πρεσβευτὴ στὸ Μπουένος Ἄιρες πρὸς τὸν Ἀργεντινὸ ὑπουργὸ τῶν Ἐξωτερικῶν κ. Κόστα Μέντεζ.

Τέλος, ὅπως μεταδόθηκε ἀπὸ τὴν Μπογκότα, ὁ πρόεδρος τῆς Κολομβίας κ. Χούλιο Σεζάρ Τουρρμπάι ἔστειλε μήνυμα στὴ πρωθυπουργὸ τῆς Βρετανίας κ. Θάτσερ, στὸ ὁποῖο προτείνει τὴ συνεργασία τῆς χώρας του γιὰ νὰ ἐπιτευχθεῖ λύση μὲ διαπραγματεύσεις στὴν διένεξη τῶν νησιῶν Φάλκλαντ, ἀνακοίνωσε χτὲς (προχτὲς) ἡ Γραμματεία Τύπου τῆς Προεδρίας προσθέτοντας ὅτι ἀντίγραφο τοῦ μηνύματος ἀπεστάλη στὸν Πρόεδρο τῆς Ἀργεντινῆς Λεοπόλντο Γκαλντιέρι καὶ τὸ Γενικὸ Γραμματέα τοῦ ΟΗΕ κ. Ντέ Κουεγιάρ.

Ἐξάλλου, κατὰ πληροφορίες ἀπὸ τὸ Καρακάς, κράτη τῆς Λατινικῆς Ἀμερικῆς ἄρχισαν διαδουλεύσεις μεταξύ τους μὲ στόχο νὰ ἀποσύρουν τοὺς πρεσβευτές τους ἀπὸ τὴ Βρετανία καὶ νὰ διακόψουν ὁμαδικὰ τὶς διπλωματικές τους σχέσεις μὲ τὴ χώρα αὐτή, ἂν συνεχισθεῖ ὁ πόλεμος στὰ νησιὰ Φάλκλαντ, δήλωσε προχτὲς ὁ Βενεζουελανὸς ὑπουργὸς Ἐξωτερικῶν κ. Ἀλιμπέρτο Ζαμπράνο.

Μνημόσυνο

Τὴν Κυριακὴ 23 Μαΐου καὶ ὥρα 9.30 π.μ. τελοῦμε τρίμηνο μνημόσυνο στὸν Ἱερὸ Ναὸ τῶν Ταξιαρχῶν νεκροταφείου, γιὰ ἀνάπαυση τῆς ψυχῆς τοῦ λατρευτοῦ μας συζύγου πατέρα, παππού, ἀδελφοῦ καὶ θείου

ΑΝΤΩΝΙΟΥ Κ. ΚΙΟΣΟΓΛΟΥ

καὶ καλοῦμε ὅλους ὅσους τὸν ἀγάπησαν καὶ συμμετέχουν στὸν πόνο μας νὰ τιμήσουν τὴ μνήμη του.

Ἡ γυναίκα του, τὰ παιδιά του, τὰ ἐγγόνια του, τὰ ἀδέλφια του καὶ τ' ἀνήψια του.

Ὁ δήμαρχος τῆς Θεσσαλονίκης τίμησε τόν Γρηγόρη Λαμπράκη

ΘΕΣΣΑΛΟΝΙΚΗ, 22 (Α.Π.Ε.).—

ΣΕ μνήμη τοῦ Γρηγόρη Λαμπράκη ὁ Δήμαρχος Θεσσαλονίκης, κ. Α. Γιαννούσης, ἔκανε σήμερα (χτὲς) τὰ ἀποκαλυπτήρια μαρμάρινης πλάκας στὴ διασταύρωση τῶν ὁδῶν Ἐρμοῦ καὶ Σπανδώνη, ὅπου στὶς 18 Μαΐου τοῦ 1963 εἶχε δολοφονηθεῖ ὁ Βουλευτὴς τῆς ΕΔΑ.

Ἡ ὅλη ἐκδήλωση καλύφθηκε ἀπὸ ὁμιλίες ἐκπροσώπων διαφόρων ὀργανώσεων καὶ καταθέσεις στεφάνων.

Τὴν κυβέρνηση ἐκπροσώπησε ὁ νομάρχης Θεσσαλονίκης κ. Σακελλάρης.

Αὔριο (σήμερα), ἐξάλλου, θὰ πραγματοποιηθεῖ ἡ πορεία εἰρήνης, πού θὰ ἀρχίσει ἀπὸ τὸν Λαγκαδᾶ καὶ θὰ καταλήξει στὴ πλατεία Ἀριστοτέλους τῆς Θεσσαλονίκης.

ΜΑΤΙΕΣ ΣΤΑ ΣΠΟΡ

● Ἐπιμέλεια Ἀθλητικῆς Στήλης: ΜΙΧΑΛΗΣ ΜΠΑΡΙΑΝΑΚΗΣ ●

Μπορεῖ νά πάρει καλό ἀποτέλεσμα ἡ Ρόδος σήμερα στή Ριζούπολη

ΣΗΜΕΡΑ στὶς 5.30 μμ. ἡ Ρόδος θὰ ἀγωνιστεῖ στὴν Ριζούπολη ἀντιμέτωπος μὲ τὸν Ἀπόλλωνα.

Ἡ ἀναμέτρηση αὐτὴ δὲν κρύβει προγνωστικὰ ἀφοῦ καὶ οἱ δύο ὁμάδες θὰ ἀγωνιστοῦν χωρὶς βαθμολογικὸ ἄγχος καὶ θὰ προσπαθήσουν νὰ παρουσιάσουν ὅσο τὸ δυνατὸ καλύτερο θέαμα στὸν φίλαθλο κόσμο.

Ἡ ὁμάδα μας στὸ παιχνίδι αὐτὸ θὰ παραταχθεῖ χωρὶς τοὺς Γεωργαλῆ καὶ Ἐγγλέζο, τοὺς ὁποίους ἀπὸ ὅ,τι ἔγινε γνωστὸ θὰ ἀντικαταστήσουν οἱ Καλαϊτζίδης καὶ Μαυρουδῆς.

Ὁ κ. Κώστας Πολυχρονίου πού βρίσκεται ἀπὸ τὴν Παρασκευὴ τὸ βράδυ στὴν Ἀθήνα ὅπως ἀνακοίνωσε, τὸ σημερινὸ παιχνίδι θὰ ξεκινήσει μὲ τὴν ἑξῆς ἑνδεκάδα:

Δοξάκης, Καλαϊτζίδης, Παπαϊωάννου, Χριστοφορίδης, Λαμπρινός, Σκαρτάδος, Ρήγας, Πιᾶς, Κώτης Παπαοικονόμου, Μαυρουδῆς.

Στὸν πάγκο θὰ βρίσκονται οἱ Διαμαντόπουλος, Ἀνδρουλῆς, Ποντίκης, Πολυγκέζ καὶ ὁ τερματοφύλακας Ἀστρᾶς.

— ΟΠΩΣ ἀναφέρει τὸ καταστατικὸ τῆς ΠΑΕ γιὰ τὸ σημερινὸ παιχνίδι σὲ περίπτωση νίκης κάθε ποδοσφαιριστὴς θὰ πάρει ἀπὸ 45.000 δρχ. ἐνῶ σὲ περίπτωση ἰσοπαλίας θὰ πάρει ἀπὸ 25.000 δρχ.

ΟΙ ΕΡΑΣΙΤΕΧΝΕΣ

Καὶ οἱ Ἐρασιτέχνες σήμερα θὰ ἀγωνιστοῦν στὶς 11.0 π.μ. ἐνῶ τοὺς Ἐρασιτέχνες τοῦ Ἀπόλλωνα. Ἀφοῦ ἔχουν ὅλα πλέον χαθεῖ γιὰ τὴν ὑπόθεση τίτλου οἱ Ἐρασιτέχνες σήμερα θὰ στερηθοῦν καὶ τῶν ὑπηρεσιῶν Παπαϊωάννου Ἀπ. καὶ Εὐγενικοῦ πού εἶναι τραυματίες.

Ο ΑΠΟΛΛΩΝ

Ἀπὸ ὅ,τι ἔγινε γνωστὸ ὁ τεχνικὸς ἡγέτης τῆς Ἐλαφρᾶς Τάξιαρχίας τοῦ Ἀπόλλωνα κ. Προκὸπ ἀντιμετωπίζει προβλήματα μὲ τὴν συμμετοχὴ τῶν Δοντᾶ καὶ Κούκλα, οἱ ὁποῖοι θὰ ἀπουσιάσουν ἀπὸ τὸ σημερινὸ παιχνίδι. Ἀντίθετα ὅμως, ἐπανέρχονται οἱ Καστανὸς καὶ Μαυροµµάτης.

Μόνο νίκη θέλει ὁ Διαγόρας σήμερα ἐπί τοῦ Φωστήρα

Ο ΙΣΤΟΡΙΚΟΣ σύλλογος σήκητῶν τοῦ τίτλου πού ὅλες οἱ ὁμάδες δίνουν δύσκολα παιχνίδια θὰ βρεθεῖ πάλι πολὺ κοντὰ στὴ πρώτη θέση.

Ἀπὸ τὴ σημερινὴ ἀναμέτρηση θὰ ἀπουσιάσουν οἱ Λαγκάνης πού τραυματίστηκε στὸ φιλικὸ μὲ τὴν Ρόδο. Ἀθανασίου πού ἐκτίει τὴν τελευταία του ἀγωνιστικὴ τῆς τιμωρίας του, ἐνῶ συγχρόνως ἔχει πρόβλημα καὶ οἱ γιατροὶ τοῦ συνέστησαν νὰ ξεκουραστεῖ. Καὶ τέλος ὁ τραυματίας Τσοῦξτος πού ἔχει καλυτερέψει τὸ τραῦμα του, ἀλλὰ ὁ κ. Ἀνδρέας Σταματιάδης γιὰ προληπτικοὺς λόγους δὲν θὰ τὸν χρησιμοποιήσει.

Ἐπανέρχεται ὅμως ὁ Χάσταλης, ἐνῶ πιθανὴ εἶναι καὶ ἡ ἐπανεμφάνιση τοῦ Ράδου Γιάννη καὶ ἴσως καὶ τοῦ Σωτηρόπουλου.

Ἂν καὶ δὲν ἔγινε γνωστὸ τὸ πῶς θὰ ξεκινήσει τὸ παιχνίδι ὁ κ. Σταματιάδης, πιθανὴ ἐνδεκάδα θεωρεῖται:

Σιδηρόπουλος, Βασιλαρᾶς, Χατζόπουλος, Ἰντζόγλου, Ἀχιόλας, Φτάκλας Σπανός Βλαντῆς Χάσταλης, Δουρδουνᾶς, Οὔτσικας.

Στὸν πάγκο θὰ βρίσκονται οἱ Σωτηρόπουλος, Ράδος Γιάννης, Κοπανίδης, Πολυχρόνης καὶ ὁ Δακονικόλας.

ΤΟ παιχνίδι θὰ ἀρχίσει στὶς 5.30 μ.μ.

Τά σημερινά παιχνίδια τῆς Γ' Κατηγορίας

ΣΗΜΕΡΑ συνεχίζεται τὸ ποδοσφαιρικὸ πρωτάθλημα τῆς 6ης Ἀγωνιστικῆς ἡμέρας τῆς Γ' Κατηγορίας μὲ τὶς ἑξῆς συναντήσεις:

1ος ΟΜΙΛΟΣ

* Γήπ. Κῶ, ὥρα 11.00 π.μ. Ἀναγέννηση — Ἀντίμαχος.

2ος ΟΜΙΛΟΣ

* Γήπ. Μαλώνας ὥρα 11.00 π.μ. Ἅγιος Γεώργιος — Ὁ μόνοια Γ.
* Γήπ. Ἀρχαγγέλου ὥρα 11.00 π.μ. ΑΟΑ — ΑΟΚ.
* Γήπ. Ἀφάντου ὥρα 11.00 π.μ. Ἐθνικὸς — Ὀρφέας.

3ος ΟΜΙΛΟΣ

* Γήπ. Ἐμπωνας ὥρα 5.30 μ.μ. Ἀλθαιμένης — Κλεόδουλος.
* Γήπ. Φανῶν. Ἀσπὶς Σ. — Θύελλα.

— ΤΗΝ Τετάρτη 26.5.82 στὴν Κάρπαθο θὰ γίνει ὁ ἀγώνας μεταξὺ Ποσειδώνα — Ἀσπίδας Σ.

Ἀπορριφτηκαν οἱ προτάσεις γιά γιά ἀντικανονική συμμετοχή Μπουμπλῆ

ΑΘΗΝΑ, 22 (ΑΠΕ).— Ὁ ἀθλητικὸς δικαστὴς Θανάσης Ρουμπῆς, ἀνέρριψε τὶς ἐνστάσεις τοῦ Ὀλυμπιακοῦ καὶ ΑΕΚ γιὰ τὴν ἀντικανονικὴ συμμετοχὴ τοῦ ποδοσφαιριστῆ Χουάν Ραμὸν Ρότσα Μπουμπλῆ στὰ μεταξύ τους παιχνίδια γιὰ τὸ πρωτάθλημα, γιατὶ ὁ ἀθηναϊκὸς Σύλλογος δὲν εἶχε δίκιο.

Ἐξ ἄλλου, ὁ κ. Ρουμπῆς ἀποφάνθηκε ὅτι ὁ ποδοσφαιριστὴς Γιῶργος Καραΐσκος μπορεῖ νὰ ἀγωνίσθηκε ἐπὶ τρία χρόνια στὸν Ἐθνικό, ὡς ὁμογενής, στὸν Ἡρακλῆ ὅμως, μεταγράφηκε ὡς ἀλλοδαπὸς καὶ ἔτσι δὲν ἔχει δικαίωμα νὰ ἀγωνιστεῖ αὔριο (σήμερα) ἐναντίον τοῦ Παναθηναϊκοῦ, γιατὶ ἡ ὁμάδα τῆς Θεσσαλονίκης ἔχει καλύψει τὶς δύο θέσεις τῶν ἀλλοδαπῶν μὲ τοὺς Βούλγαρους Δημητρῶφ καὶ Ραγκέλωφ.

Πάντως, ὁ κ. Ρουμπῆς ἀπέρριψε τὶς ἐνστάσεις Κορίνθου καὶ Καστοριᾶς γιὰ τὴν ἀντικανονικὴ συμμετοχὴ τοῦ Καραΐσκου στὸν Ἡρακλῆ, στὰ μεταξύ τους παιχνίδια.

Γιά παράνομη ἰδιοποίηση συνελήφθει πατέρας καί γυιός

● ΠΡΟΧΤΕΣ ΣΤΑ ΣΠΟΑ ΚΑΡΠΑΘΟΥ

ΠΡΟΧΤΕΣ στὶς 21 Μαΐου οἱ χωροφύλακες στὰ Σπόα Καρπάθου συνέλαβαν τοὺς Παπαμηνᾶ Γεώργιο τὸ ὑΜηνᾶ 61 χρονῶν ναυτικὸ καὶ Παπαμηνᾶ Μηνᾶ τοῦ Γεωργίου 22 χρόνων ἐργάτη, μὲ τὴν κατηγορία τῆς παρανόμιης καταπάτησης οἰκοπέδου.

Αὐτὰ συνέβηκαν στὸν Ἅγιο Νικόλαο Σπόων Καρπάθου μὲ παθόντα τὸν Πιπέρη Μιχαὴλ τοῦ Βασιλείου συνταξιοῦχο ΠΑ κάτοικο Σπόων Καρπάθου.

Σύμφωνα μὲ τὶς καταγγελίες τοῦ Πιπέρη οἱ Παπαμηνᾶ ἐργαζόντουσαν στὴν ἰδιοκτησία του μὲ σκοπὸ τὴν παράνομη ἰδιοποίησή του.

Οὔτε ἐγκαταλείπει οὔτε... πληρώνει τίς βάσεις!

Η ΒΡΕΤΑΝΙΑ ΣΤΗ ΚΥΠΡΟ:

ΛΕΥΚΩΣΙΑ, 22 (ΑΠΕ).— Η ΒΡΕΤΑΝΙΑ ὄχι μόνο δὲν εἶναι διατεθειμένη νὰ ἐγκαταλείψει τὶς βρεταννικὲς βάσεις στὴ Κύπρο, ἀλλὰ οὔτε πρόκειται νὰ πληρώσει γι' αὐτές.

Αὐτὰ δήλωσε ὁ Λόρδος Σκελμερσντέιλ, πού ἀπαντοῦσε σὲ σχετικὲς ἐρωτήσεις μελῶν τοῦ σώματος καὶ πρόσθεσε πὼς ἡ Βρετανία δὲν πρόκειται νὰ παραδώσει τὶς βάσεις, καὶ πὼς «οὔτε ἡ κυπριακὴ κυβέρνηση εἶναι γήθηκε ποτὲ κάτι τέτοιο».

Ὁ Λόρδος Γκάραντον (ὁ τελευταῖος κυβερνήτης τῆς Κύπρου Σὲρ Χιοὺ Φοὺτ) τόνισε πὼς ἡ Βρετανία ἔχει ὑποχρέωση ν ἀδοηθήσει στὴν ἐπίλυση τοῦ Κυπριακοῦ, καὶ πρόσθεσε «Ἐγὼ εἶχα τὴν εὐκαιρία νὰ ὑπογράψω τὴ συνθήκη στὴν ὁποία ἀναλάβανε τὴν προστασία τοῦ προηγούμενου συντάγματος τῆς Κύπρου, καὶ δὲν εἶναι ὀρθὸ ἡ κυβέρνηση μας νὰ παραμείνει ἀδρανής».

Ὁδηγίες πρός λουόμενους γιά πρόληψη ἀτυχημάτων

ΜΕ τὴν εὐκαιρία πού ἀρχίζουν τώρα τὰ θαλάσσια λουτρά, τὸ Ἀρχηγεῖο Λιμενικοῦ Σώματος παρέχει τὶς ἑξῆς ὁδηγίες πρὸς τοὺς λουόμενους γιὰ τὴν πρόληψη ἀτυχημάτων, τὰ ὁποῖα πολλὲς φορὲς ἀποδίδονται μοιραῖα γιὰ τὴ ζωή τους.

— Μὴν ἀπομακρύνεσθε, κολυμβώντας, ἀπὸ τὶς ἀκτές. Εἰδικότερα μάλιστα ὅταν δὲν γνωρίζετε κολυμβᾶτε καλά. Ὑπολογίζετε πάντοτε τὴν ἐπιστροφή, ἡ ὁποία εἶναι περισσότερο κουραστική.

— Ἀποφεύγετε νὰ μπαίνετε στὴ θάλασσα καὶ νὰ κολυμβᾶτε πρὶν περάσουν 3—4 ὧρες μετὰ τὸ φαγητό. Ἐπειδὴ ὅμως ἂν πέσετε στὴ θάλασσα τελείως νηστικοὶ ὁ ὀργανισμός σας πιέζεται νὰ ἀντιμετωπίσει τὸ κρύο καὶ τὴν μυϊκὴ κόπωση, καλὸ θὰ εἶναι νὰ τρώει κανεὶς κανένα παξιμάδι, μία σοκολάτα ἢ νὰ πίνει ἕνα ποτήρι γάλα πρὶν μπεῖ στὴ θάλασσα.

— Ἀποφεύγετε τὴ χρήση οἰνοπνευματωδῶν ποτῶν πρὶν ἀπὸ ἤτην κολύμβηση.

— Μὴν μπαίνετε στὴ θάλασσα καὶ μὴ κολυμβᾶτε ὅταν εἶστε κουρασμένοι.

— Μὴν κολυμβᾶτε μὲ περιοχὲς ὅπου ἐνδεικτικὲς πινακίδες προειδοποιοῦν ὅτι ἡ θάλασσα εἶναι μολυσμένη.

— Ἀποφεύγετε τὶς καταδύσεις σὲ περιοχὲς πού δὲν ξέρετε τὸ βάθος ἢ τὴ σύσταση τοῦ βυθοῦ. Ἔχετε πάντοτε ἀνοικτὰ τὰ μάτια σας μέσα στὴ θάλασσα.

— Μὴν ἀφήνετε μικρὰ παιδιὰ στὴ θάλασσα χωρὶς ἐπιτήρηση. Ἰδιαίτερη προσοχὴ ἀπαιτεῖται γιὰ τὰ παιδιὰ πού δὲν γνωρίζουν κολύμβηση.

— Κατὰ τὴ διάρκεια τῆς κολύμβησης πρέπει νὰ ἔχετε πάντοτε ὑπόψη τὰ ἑξῆς:

α) Ἐὰν αἰσθανθεῖτε ρίγη ἢ ζάλη βγεῖτε ἀμέσως ἀπὸ τὴ θάλασσα.

β) Ἐὰν κουραστεῖτε κολυμβώντας μὴν πανικοβληθεῖτε. Παραμείνατε στὴν ἐπιφάνεια σὲ ὕπτια θέση. Ὅταν ξεκουραστεῖτε κολυμβήσατε καὶ πάλι ἤρεμα πρὸς τὴν ἀκτή.

γ) Ὅταν πάθετε κράμπα μὴν φοβηθεῖτε. Χαλαρῶστε τὸ μέλος πού «πιάστηκε» καὶ μὲ ἀργὲς κινήσεις κολυμβῆστε πρὸς τὴν ἀκτή, χρησιμοποιώντας τὰ ἄλλα μέλη τοῦ σώματος.

δ) Μὴν κολυμβᾶτε πέρα ἀπὸ τοὺς σημαντῆρες (πλωτῆρες) οἱ ὁποῖοι στὴ θάλασσα ἐπισημαίνουν τὰ ὅρια ἔξω ἀπὸ τὰ ὁποῖα ἐπιτρέπεται ἡ κίνηση τῶν ταχυκινήτων σκαφῶν (κρὶς κράφτ).

ε) Ἐὰν ἀντιληφθεῖτε κολυμβητὴ πού ζητάει βοήθεια καὶ δὲν γνωρίζετε ἐσεῖς πῶς νὰ τὸν βοηθήσετε, καλέστε καὶ σεῖς σὲ «βοήθεια» γιὰ νὰ σπεύσει κάποιος ἄλλος πού ξέρει νὰ διασώζει.

● ΕΠΙΣΤΟΛΗ ΠΡΟΣ ΤΗΝ «Ε»

Ὁ δήμαρχος νὰ πάρει μέτρα γιὰ προστασία τοῦ πράσινου τῆς Ρόδου

Πήραμε καὶ δημοσιεύουμε.

ΣΕ τοπικὴ ἐφημερίδα διαβάσαμε ἄρθρο μὲ τίτλο ΒΕΛΤΙΩΣΗ ΤΩΝ ΠΑΡΚΩΝ ΣΥΝΙΣΤΑ Ο ΔΗΜΑΡΧΟΣ στὸ ὁποῖο ἀναφέρεται ὅτι ὁ κ. Δήμαρχος σὲ συγκέντρωση ὅλων τῶν ἀνθοκηπουρῶν τοῦ Δήμου τόνισε πὼς πρέπει νὰ ἐντείνουν τὶς προσπάθειές τους γιὰ τὴν ἀνάπτυξη τοῦ πράσινου κ.λπ.

Ἀποροῦμε πῶς ὁ κ. Δήμαρχος προσπαθεῖ μὲ παραινέσεις νὰ ἐπιτύχει τὴ βελτίωση τοῦ πράσινου. Μὲ ἔργα μόνο κ. Δήμαρχε φτιάχνεται τὸ πράσινο: Ὅταν δίνετε διαταγὲς νὰ κόβονται ὁλοζώντανα δέντρα ἀπὸ τοὺς δρόμους ὅπως ἔγινε πρὸ καιροῦ π.χ. στὴν ὁδὸ Θεοτοκοπούλου πού κόπηκε δέντρο ἐπειδὴ ἐμπόδιζε τὸν ἥλιο σὲ κάποιο γείτονα τοῦ δέντρου. Ὅταν ἐργάτες τοῦ συνεργείου δχι μόνο ἀρνοῦνται νὰ ἐργαστοῦν ἐκεῖ πού ὁρίζουν οἱ ἐπιστάτες τους, ἀλλὰ ἀντίθετα δέρνουν τοὺς ἐπιστάτες κι ἀντὶ νὰ τιμωροῦνται προάγονται —ὅπως μάθαμε—. Ὅταν στὸ συνεργεῖο ἀνθοκηπουρῶν φέρονται σὰν ἀνήκοντες σ' αὐτὸ Α ἀριθμὸς ἐργατῶν καὶ ἐργάζονται μόνο λιγότεροι ἀπ' ὅτους μισούς, ὅταν οἱ ἀνθοκηπουροὶ ἀσχολοῦνται μὲ κάθε εἴδους ἀγγαρίες (μεταφορὲς πιάνων, καθισμάτων διακοσμήσεις φάτνης καὶ χίλια δυὸ ἄλλα) πῶς μπορεῖ νὰ διατηρηθεῖ —δὲν λέμε νὰ ἀναπτυχθεῖ— τὸ πράσινο τῆς Ρόδου;

Πιστεύουμε ὅτι ἂν διατελέσετε ἄλλη μιὰ τετραετία Δήμαρχος, μὲ τὸ ρυθμὸ πού πᾶτε, δὲν θὰ μείνει οὔτε φύλλο πράσινο στὴ Ρόδο.

Ἂν θέλετε πράγματι νὰ γίνει κάτι γιὰ τὸ πράσινο πάρτε τὰ μέτρα πού ἀπαιτοῦνται κι ἂς λένε οἱ παραινέσεις.

Φ.Δ.Χ.
Κάτοικος Ὁδοῦ Θεοτοκοπούλου

ΦΑΡΜΑΚΕΙΑ

ΣΗΜΕΡΑ διημερεύει τὸ φαρμακεῖο τοῦ ΚΑΡΑΚΑΤΣΑΝΗ ΓΕΩΡΓΙΟΥ, Πλατεῖα Κύπρου.

ΣΗΜΕΡΑ διανυκτερεύει τὸ φαρμακεῖο τοῦ ΠΕΤΡΑ ΙΩΑΝΝΗ, Παλαιῶν Πατρῶν Γερμανοῦ.

ΒΕΝΖΙΝΗ... τὴ νύχτα

ΣΗΜΕΡΑ διανυκτερεύει τὸ πρατήριο βενζίνης τοῦ ΤΣΑΓΚΑΡΑΚΗ ΣΑΛΑΜΑ ΣΤΡΑΚΗ, Λεωφόρος Καλλιθέας.

Μαθητικές ἐκδηλώσεις

ΜΑΖΙΚΗ ἀθλητικὴ ἐξόρμηση τῶν μαθητῶν τῶν δημοτικῶν σχολείων τῆς χώρας θὰ γίνει στὶς 4 Ἰούνη γιὰ τὴν εἰσαγωγὴ τοῦ μαθήματος τῆς Φυσικῆς Ἀγωγῆς στὴ δημοτικὴ ἐκπαίδευση.