Ενημέρωση

ΑΔΕΣΜΕΥΤΗ ΚΑΘΗΜΕΡΙΝΗ ΕΦΗΜΕΡΙΔΑ ΤΗΣ ΡΟΔΟΥ

— ΤΡΙΤΗ, 25 ΜΑΪΟΥ 1982 —
— ΑΡΙΘΜΟΣ ΦΥΛΛΟΥ 247 —
2ος ΧΡΟΝΟΣ — ΤΙΜΗ 10 ΔΡΧ.

ΙΔΙΟΚΤΗΤΗΣ — ΕΚΔΟΤΗΣ ΔΙΕΥΘΥΝΤΗΣ
Κυριάκος Μ. Χονδρός
ΓΡΑΦΕΙΑ: ΒΑΣ. ΣΟΦΙΑΣ 46, — Τηλ. 28.735
ΤΥΠΟΓΡΑΦΕΙΑ: ΑΝ. ΜΑΡΙΑΣ 120 — Τηλ. 29.211

«ΔΥΣΚΟΛΗ» ΕΙΝΑΙ Η ΟΙΚΟΝΟΜΙΚΗ ΚΑΤΑΣΤΑΣΗ ΤΗΣ ΧΩΡΑΣ ΜΑΣ

ΠΑΡΙΣΙ, 24 (ΑΠΕ — ΓΑΛ. ΠΡΑΚΤ.) —

Η ΟΙΚΟΝΟΜΙΚΗ κατάσταση τῆς Ἑλλάδας θὰ παραμείνει «δύσκολη» τὸ 1982, αὐτὴ εἶναι ἡ ἐκτίμηση τοῦ ΟΟΣΑ, ὁ ὁποῖος προβλέπει τὴ διατήρηση τοῦ πληθωρισμοῦ καὶ τὴν ἐπιδείνω

Συνέχεια στὴ σελίδα 6

ΑΔΥΝΑΤΟΥΝ ΟΙ ΒΡΕΤΑΝΟΙ ΝΑ ΠΡΟΕΛΑΣΟΥΝ

ΜΠΟΥΕΝΟΣ ΑΪΡΕΣ, 24 (ΑΠΕ — ΓΑΛ. ΠΡΑΚΤ.) — ΛΥΣΣΩΔΕΙ μάχες συνεχίζονται σήμερα (χτὲς) στὸ Πὸρτ Σὰν Κάρλος, μεταξὺ τῶν Ἀργεντινῶν κα ἰτῶν Βρεταννικῶν δυνάμεων ποὺ διεκδικοῦν κάθε σπιθαμὴ ἐδάφους, ἀνακοίνωσε ἀνώτερη στρατηγικὴ πηγή. Ὁ στρατὸς ξηρᾶς καὶ οἱ πεζοναῦτες τῆς Ἀργεντινῆς ἔχουν κυκλώσει πεντακόσιους βρεταννοὺς καταδρομεῖς, ποὺ ἀποβιβάστηκαν τὴν Παρασκευὴ στὸν ὅρμο τοῦ Σὰν Κάρλος, πρόσθεσε ἡ ἴδια πηγή, καὶ διευκρίνισε ὅτι οἱ Βρετανοὶ στρατιῶτες ἀδυνατοῦν νὰ προελάσουν.

Ταυτόχρονα, ὁ ὑπουργὸς Ἀμύνης κ. Φρουγκόλι δήλωσε ὅτι ἡ σύρραξη τῶν Φάλκλαντ θὰ μποροῦσε νὰ ἐπιδεινωθεῖ καὶ νὰ «διεθνοποιηθεῖ». Διευκρίνισε ὅμως ὅτι δὲν εἶχε πληροφορίες ὅτι ἡ Σοβιετικὴ Ἕνωση προμήθευσε ἢ θ ἀπρομηθεύσει στρατιωτικὰ ἐφόδια στὴν Ἀργεντινή. Ὡς τώρα δὲν ὑπῆρξε καμιὰ ἔνδειξη ὅτι ἡ Ἀργεντινὴ ζήτησε ὑλικὸ ἢ ὅτι ἡ Σοβιετικὴ Ἕνωση τῆς πρόσφερε.

Δημοσιογραφικὲς πληροφορίες ἀναφέρουν, ὡστόσο, ὅτι ἡ Ἀργεντινὴ μπορεῖ νὰ ζητήσει Σοβιετικὴ βοήθεια ἂν δοθεῖ στὴ Βρετανία βοήθεια ἀπὸ ἄλλες χῶ

Συνέχεια στὴ σελίδα 6

ΟΙ ΣΕΡΒΙΤΟΡΟΙ ΠΑΡΑΜΕΝΟΥΝ ΣΤΙΣ ΑΡΧΙΚΕΣ ΑΠΟΦΑΣΕΙΣ

ΜΕ ΜΕΓΑΛΗ ἐπιτυχία ἔγινε χτὲς ἡ ἔκτακτη γενικὴ συνέλευση τοῦ Σωματείου Σερβιτόρων καὶ οἱΒηθῶν Σερβιτόρων Ρόδου στὸ Ἐργατικὸ Κέντρο.

Ἀπὸ συνδικαλιστικοὺς κύκλους ἡ συνέλευση αὐτὴ χαρακτηρίστηκε ὡς ἱστορικὴ καὶ σημαντικὴ στὶς ἀποφάσεις ποὺ πάρθηκαν στὸ τέλος.

Στὴν ἀρχὴ μίλησε ὁ πρόεδρος τοῦ Σωματείου Σερβιτόρων κ. Σάββας Σαρικᾶς καὶ ἀμέσως με-

Συνέχεια στὴ σελίδα 6

ΜΕ ΕΠΙΤΥΧΙΑ ΤΟ ΣΥΝΕΔΡΙΟ ΤΗΣ ΚΕΡΚΥΡΑΣ

Τὸ Πανελλήνιο Συνέδριο Λεσχῶν τοῦ ΟΤΕ θὰ γίνει στὴ Ρόδο τοῦ χρόνου τὸν Μάϊο

Πραγματοποιήθηκε μὲ κάθε ἐπιτυχία τὸ συνέδριο τῶν Λεσχῶν τοῦ ΟΤΕ ἀπὸ 18 ἕως 12 Μαΐου στὴν Κέρκυρα.

Χαιρετισμὸ ἀπεύθυνε ὁ Δωδεκανήσιος νομάρχης Κέρκυρας κ. Μάνος Κόκκινος, ἐνῶ τὴ Λέσχη ΟΤΕ Ρόδου ἐκπροσώπησε ὁ κ. Γ. Μουτσόπουλος καὶ ἰσυμμετεῖχε ἀκόμα στὶς ἐργασίες τῆς Συντονιστικῆς Ἐπιτροπῆς ὅπου καὶ συγχάρηκε.

Στὸ Συνέδριο πῆραν μέρος 48 Λέσχες (ἐκπροσωποῦν 21 ἑκατομμύρια ἄτομα) καὶ τὸ παρακολούθησαν ἐκτὸς ἀπὸ τὸ νομάρχη Κέρκυρας, ὁ δήμαρχος τοῦ νησιοῦ τους, ὁ τ. δήμαρχος, οἱ τοπικὲς ἀρχὲς καὶ ἐκπρόσωπος τῆς ΓΣΕΕ.

ΤΟ ΣΗΜΑΝΤΙΚΟ γιὰ τὴ Ρόδο εἶναι ὅτι ἀποφασίστηκε τὸ προσεχὲς Συνέδριο Λεσχῶν τοῦ ΟΤΕ νὰ γίνει στὴ πόλη μας, καὶ **τοῦτο χάριν τοῦ** κ. Μουτσόπουλου, ὁ ὁποῖος ἐνημέρωσε τοὺς συνέδρους ὅτι ἡ Ρόδος ἔχει ὅλα τὰ ἀπαραίτητα μέσα γιὰ τὸ συνέδριο.

Νομίζουμε, ὅτι τὸ Συνέδριο αὐτὸ ποὺ θὰ πρέπει νὰ γίνει στὸ Καστέλλο καὶ θὰ ἔρθουν ἀπ' ὅλη τὴν Ἑλλάδα 100 σύνεδροι ἀπὸ τοὺς ὁποίους πολλοὶ θὰ φέρουν καὶ τὶς οἰκογένειές τους, θὰ εὐεργετήσει τὴ Ρόδο, ἡ ὁποία ἔχει ἀνάγκη καὶ ἰτὸν ἐσωτερικὸ τουρισμό.

Συνέχεια στὴ σελίδα 6

ΕΝΑ ΔΙΚΑΙΟ ΑΙΤΗΜΑ

Ἡ Ρόδος πρέπει νὰ ἀποκτήσει πυροσβεστικὸ ἀεροπλάνο

ΚΑΙ ΕΝΑ ΕΛΙΚΟΠΤΕΡΟ

Η ΝΟΜΑΡΧΙΑ Δωδεκανήσου μὲ προχτεσινὸ ἔγγραφό της ζητᾶ ἀπὸ τὸ ΓΕΕΘΑ νὰ ἐνεργήσει γιὰ τὴ μόνιμη παρουσία στὸ ἀεροδρόμιο τῆς Ρόδου (τοὺς μῆνες Ἰούνιο — Σεπτέμβριο) ἑνὸς πυροσβεστικοῦ ἀεροπλάνου καὶ ἑνὸς ἑλικοπτέρου γιὰ τὶς πυρκαγιὲς ποὺ συχνὰ ἔχουμε στὰ δάση τῆς Ρόδου.

★ ΤΟ ἔγγραφο τῆς νομαρχίας ἀναφέρει μεταξὺ ἄλλων·

«Ὁ Νομὸς Δωδεκανήσου εἶναι ἡ πιὸ ἀπομακρυσμένη περιοχὴ τῆς χώρας μιὰ ἀπὸ τὶς πιὸ εὐαίσθητες στὶς πυρκαγιὲς περιοχὲς καὶ ἰμὲ τὶς πλέον δυσμενεῖς συνθῆκες διασπορᾶς τοῦ Ἑλληνικοῦ Νησιωτικοῦ συμπλέγματος.

Ἡ μόνιμη παρουσία ἑνὸς πυροσβεστικοῦ ἀεροσκάφους καὶ ἑνὸς ἑλικοπτέρου κρίνεται πολὺ ἀναγκαία. Τὸ ἑλικόπτερο γιὰ τὴν ἐπιτήρηση τὶς ὧρες αἰχμῆς. Ἀκόμα καὶ γιὰ τὴν διακομιδὴ ἀσθενῶν σὲ περιπτώσεις ἐπείγουσες. Τὸ δὲ ἀεροπλάνο γιὰ τὴν ἄμεση ἐπέμβαση στὴν κατάσβεση τῶν πυρκαγιῶν, γεγονὸς ὑψίστης σημασίας γιὰ τὴν περιφρούρηση τῶν δασῶν.»

Ἱκανοποιημένοι οἱ 1.500 ἐκδρομεῖς στὸ Καστελλόριζο μὲ τὸ «Κάμιρος»

ΠΟΛΥ ἱκανοποιημένοι ἔμειναν οἱ ἐκδρομεῖς τῆς Κυριακῆς ποὺ ταξίδεψαν στὸ Καστελλόριζο μὲ τὸ «Κάμιρος».

Κατὰ γενικὴ ὁμολογία, ἡ ἐκδρομὴ πέτυχε καὶ οἱ 1.500 περίπου ἐκδρομεῖς βρῆκαν ἕνα θαυμάσιο καιρὸ ὅπου μπόρεσαν νὰ κάνουν κολύμπι, ἕνα θαυμάσιο περίπατο καὶ νὰ γνωρίσουν μιὰ νεκρὴ πολιτεία ποὺ περιμένει στοργὴ ἀπὸ τὴ νέα κυβέρνηση.

ΤΟ Καστελλόριζο, ἕνα μικρὸ καὶ ἥσυχο νησάκι ἱκανοποίησε τοὺς ἐκδρομεῖς μὲ τὸ θαυμάσιο κλίμα του καὶ τὴν καθαριότητα θάλασσας καὶ στεριᾶς. Ὑπῆρχαν 6 ταβερνάκια ὅπου ἄφθονο καὶ φρεσκότατο ψάρι καὶ κρέας. Ἐνῶ παρασκευάστηκε εἰδικὰ μὲ τὴ γνωστὴ λαϊκὴ ὀρχήστρα

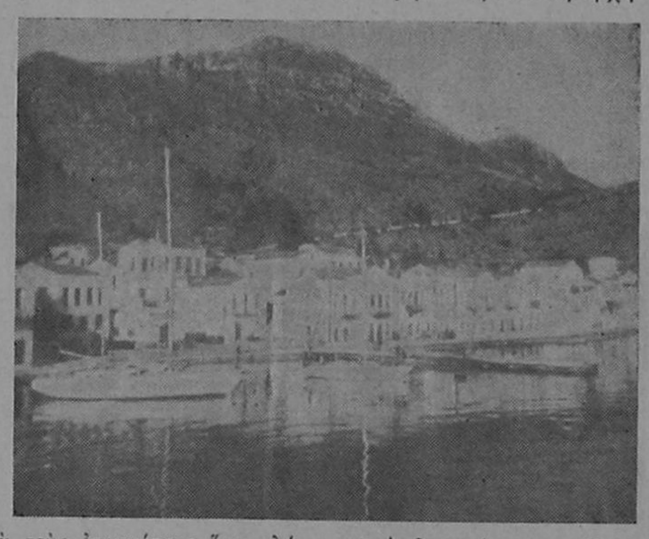

γιὰ τοὺς ἐπισκέπτες ἕνα γλυκίσμα ντόπιο ποὺ ὀνομάζεται «κατουμάρι» καὶ εἶναι πολὺ νόστιμο.

ΜΕΓΑΛΟΣ ἀριθμὸς ἀπὸ τοὺς ἐπισκέπτες ἐπισκέφθηκε τὴ μοναδικὴ στὴ Μεσόγειο σπηλιὰ μὲ τοὺς σταλακτίτες καὶ σταλαγμίτες καὶ τὰ καταγάλανα νερά. Ἔμειναν ἐντυπωσιασμένοι ὅσοι ἀντίκρυσαν μὲ δέος καὶ κάποιο φόβο τὸ ἐσωτερικὸ περιβάλλον μὲ τὴν μοναδικὴ ὁμορφιὰ ποὺ κρύβει.

ΘΑ πρέπει νὰ σημειωθεῖ ὅτι ὁ Σύλλογος Καστελλοριζίων Ρόδου ψυχαγώγησε τοὺς ἐκδρομεῖς μὲ τὴ γνωστὴ λαϊκὴ ὀρχήστρα τοῦ Δωδεκανήσιου καλλιτέχνη

Συνέχεια στὴ σελίδα 6

ΔΗΜΑΡΧΟΣ. ΔΕΝ ΕΙΝΑΙ Ο ΔΗΜΟΣ ΧΡΕΩΜΕΝΟΣ

Ἀνεξέλεγκτα στοιχεῖα δημοσίευσε ἡ «Π»

Ἀπὸ τὸ γραφεῖο τοῦ δημάρχου ἀνακοινώθηκαν τὰ ἑξῆς.

1.— Σὲ ἀπάντηση χτεσινοῦ δημοσιεύματος τῆς ἐφημερίδας «Πρόοδος τῆς Δευτέρας» καὶ μὲ τὸν ἐντυπωσιακὸ τίτλο «Εἶναι ὁ Δῆμος τῆς Ρόδου πνιγμένος στὰ χρέη» ἀνακοινοῦνται τὰ ἑξῆς.

Τὰ οἰκονομικὰ στοιχεῖα τὰ ὁποῖα παραθέτει ἡ ἐφημερίδα δὲν εἶχαν ἰσχέση μὲ τὴν πραγματικότητα καὶ λυπούμεθα διότι ἀνεξέλεγκτα, καὶ γιὰ λόγους τοὺς ὁποίους δὲν ἐπιθυμοῦμε νὰ προσδιορίσουμε, φιλοξενοῦνται στὴν ἐφημερίδα παρόμοια δημοσιεύματα.

Πληροφοροῦμε τὴν ἐφημερίδα καὶ τὸ κοινὸ ὅτι ὁ Δῆμος δὲν εἶναι χρεωμένος, ἀλλὰ οἱ τρέχουσες ὑποχρεώσεις του, οἱ ὁποῖες ὅπως εἶναι φυσικὸ ὑπάρχουν πάντοτε σὲ μεγάλους Ὀργανισμοὺς καὶ μάλιστα δημοσίου δικαίου μὲ τὶς γνωστὲς διαδικασίες, δὲν ὑπερβαίνουν τὰ 50 ἑκατομμύρια δραχμὲς καὶ ὄχι τὰ 100 ἑκατ. ὅπως ἀναγράφηκε.

Συνέχεια στὴ σελίδα 3

ΑΠΟ ΔΗΜΟΥΣ ΚΑΙ ΚΟΙΝΟΤΗΤΕΣ

Ἐφοδιασμοὶ φέτος μὲ ἐργαλεῖα γιὰ τὸ σβύσιμο τῆς φωτιᾶς

Ο ΙΔΗΜΟΙ καὶ οἱ Κοινότητες τῆς Δωδεκανήσου θὰ πρέπει νὰ προμηθευτοῦν ὁρισμένα ἀπαραίτητα ἐργαλεῖα καὶ σὲ ἀνάλογο ἀριθμὸ γιὰ τὴ καπάσβεση τῶν πυρκαγιῶν, τὰ ὁποῖα σὲ περίπτωση ἀνάγκης θὰ παραδίδονται στοὺς κατοίκους.

★ ΑΥΤΟ τονίζει ἐγκύκλιος τῆς Νομαρχίας Δωδεκανήσου πρὸς τοὺς Δήμους καὶ Κοινότητες, γιατὶ μετὰ τὴ σύσκεψη (12 Μαΐου 1982) μὲ θέμα «κατάσβεση πυρκαγιῶν», διαπιστώθηκε ἡ ἀνάγκη τῆς προμήθειας ἐργαλείων γιὰ τὴν χρησιμοποίησή τους, ἀπὸ τοὺς κατοίκους στὸ ἔργο τῆς κατασβέσεως.

ΤΑ ἐργαλεῖα αὐτὰ εἶναι· Φτυάρια, σκαπάνες, φορητὰ — βενζινοκίνητα πριόνια, μικροὶ φρογητοὶ ἀσύρματοι κ.λπ.

Μετὰ τὸ τέλος κάθε πυρκαᾶς θὰ συγκεντρώνονται αὐτὰ καὶ θὰ ἐναποθηκεύονται γιὰ τὴν ἐπαναχρησιμοποίησή τους.

Στὰ ἴδια ἐπίπεδα μὲ τὴ περσυνὴ κινηση ὁ φετεινὸς Τουρισμός

27.487 ΤΟΥΡΙΣΤΕΣ ΒΡΙΣΚΟΝΤΑΙ ΣΤΗ ΡΟΔΟ

Ο ΑΡΙΘΜΟΣ τῶν παρεπιδημούντων χτές, σύμφωνα μὲ τὴν ἀπογραφὴ ποὺ διενεργήθηκε ἀπὸ τὴ Διεύθυνση τοῦ ΕΟΤ Δωδεκανήσου ἔφτασε σὲ 27.487. Ἀπ ὁτὸ σύνολο αὐτὸ μόνον οἱ 524 εἶναι ἡμεδαποί.

ΟΙ ΤΟΥΡΙΣΤΕΣ ποὺ ἀπογράφηκαν χτὲς σὲ 27.487. γιὰ νὰ γίνει κατανοητὸ πόσο ἐλάχιστα αὐξήθηκαν ἀπὸ τὶς δυὸ τελευταῖες χρονιές, δίνουμε τοὺς ἀντίστοιχους ἀριθμοὺς γιὰ τὴ ἑβδομάδα αὐτὴ κατὰ τὸ 1981 καὶ 1980.

* Στὶς 25.5.80 οἱ φιλοξενούμενοί μας ἦταν 26.634.
* Στὶς 25.5.81 ἦταν 26.526.

Ἀποδεικνύεται πόσο μικρὴ εἶναι ἡ αὔξηση τῆς κίνησης φέτος.

Ἀνακοινώθηκε, τέλος, χτές, ὅτι στὴ Κῶ βρίσκονται 7.162, ἀπὸ τοὺς ὁποίους οἱ 7.096 ξένοι καὶ οἱ 66 μόνο Ἕλληνες.

Τὴν ἀντίστοιχη περσινὴ ἑβδομάδα στὴ Κῶ εἴχαμε συνολικὰ 4.166 τουρίστες, ἀπὸ τοὺς ὁποίους οἱ 77 ἦταν Ἕλληνες.

Ἀπάντηση τοῦ κ. Καραγιώργη στὰ σχόλια τῆς «Γνώμης»

Λάβαμε καὶ δημοσιεύουμε.

«Κύριε Διευθυντά,

Λυπᾶμαι ποὺ θ' ἀπασχολήσω γιὰ δεύτερη φορὰ μέσα σὲ λίγες μέρες τὶς στῆλες τῆς ἐφημερίδας σας, ὅμως νομίζω ὅτι αὐτὴ τὴ στιγμὴ ἐπιβάλλεται μιὰ ἀπάντηση στὴ ἑβδομαδιάτικη «Γνώμη» καὶ ἰκύρια στὸν ἀντιδεοντολόγο δημοσιογράφο τῶν Ἀντιλάλων της (ξέρει ὁ ἴδιος τί ἐννοῶ ἀπὸ τὴν περίπτωση τοῦ κ. Πιννῆ).

Πρῶτα ἀπ' ὅλα δὲν ὑπῆρχε καμιὰ ὀπτικὴ γωνία γιὰ τὴ παρουσία τοῦ κ. Δημάρχου στὸ τρισάγιο τοῦ Νικηφόρου Μανδηλαρᾶ. Ὑπῆρχε ἡ πικρὴ διαπίστωση τῶν περασμένων χρόνων καὶ ἡ ἀπρόσμενη φετεινὴ παρουσία. Παρουσία βέβαια ποὺ προσπαθεῖ νὰ στηριχτεῖ στὸ ὑπερκομματικὸ πνεῦμα!!! τοῦ σημερινοῦ Δημάρχου ὅπως τελευταῖα ἐπίμονα γράφεται.

Δεύτερον, τὸ ἂν κάποιος σήμερα εἶναι νεαρὸ στὸ ἐπάγγελμά του δὲν ἀποτελεῖ ψόγο οὔτε μειονέκτημα. Μειονέκτημα εἶναι νἄχεις παραμείνει νέος καὶ παιδὶ στὴ δημοσιογραφικὴ δεοντολογία ἂν καὶ μετὰ ἀπὸ τόσα χρόνια φυσιολογικὰ ἔπρεπε νὰ εἶχες ὡριμάσει. Καὶ κάτι τέτοιο φαίνεται νὰ συμβαίνει στὸ συντάκτη τῶν Ἀντιλάλων.

Τρίτο, γνωρίζουν ὅλοι πολὺ καλὰ πόσο ἔχει τιμηθεῖ στὸ πα

Συνέχεια στὴ σελίδα 6

Ὁ Λαϊκὸς στιχος μας

ΙΓΓΛΙΤΕΡΑΣ ΚΑΝΟΝΙΔΙ
ΚΑΙ ΑΜΕΡΙΚΗΣ ΠΑΙΧΝΙΔΙ

Μπάμ! μπούμ! ἡ Ἐγγλιτέρα μας μπάμ! μπούμ! ἡ Ἀργεντίνα.
Ἀνάψανε τὸν πόλεμο νομίζω γιὰ καλά
καὶ δόξα νἄχει ὁ Γιαραμπὴς τὰ καταφέρνουν... φίνα·
φαίνεται μὲ τὴ ζέστη, τοὺς στρίψαν τὰ μυαλά!...
Ἡ Θάτσερ νοιώθει φίλοι μου τὸν ἑαυτό της ντοῦρο
σὰν θερακλιοῦ ἐκάπνισε τὸ τακτικό της ποῦρο
καὶ πῆγε γιὰ ν' ἀναπαυθεῖ στὸ ἔοχικὸ παλάτι
μιὰ κι ἔστειλε ἡ μυλαίδη μας τὰ τόσα της παπόρια
καὶ ξάπλωσε στὸν καναπὲ νὰ βρεῖ λίγο ραχάτι
νὰ διώξει ἀπὸ πάνω της τὴν τόση... στενοχώρια.
Καλὸν θὰ εἶναι ἡ φίλη μας νὰ τὸ διασκεδάσει
τί κι ἂν μανάδων τὰ παιδιὰ στὸν πόλεμο θὰ χάσει;
Πώ! πώ! πώ! πώ!.. τί γίνεται, πολὺ τῆς κακομοίρας.
Ἡ Θάτσερ ὅμως φίλοι μου πάντα χαμογελᾶ.
Ὁ πόνος καὶ ὁ σπαραγμὸς τῆς μάνας ἢ τῆς χήρας
δὲν τὴν ἐνδιαφέρουνε, ἂς εἶν' αὐτὴ καλά!...
SPLENDID! ἐφώναξε μὲ μιᾶς, τὴν πιάσαν τὰ δαιμόνια
κι ἔδωσε εὐθὺς διαταγὴ ν' ἀνοίξουν τὰ κανόνια!...
«Τὰ Φάκλανδ οἱ Ἀργεντινοὶ οὐδόλως δικαιοῦνται»!...
καὶ τὰ νησιὰ ἀπ' τὶς κανονιὲς καθημερινῶς δονοῦνται.
Ὅλος ὁ κόσμος τρόμαξε μ' αὐτὸ τὸ κανονίδι
κι ἀπὸ τ' Ἀμερικάνικο τὸ βρωμερὸ παιχνίδι!

ΑΝΔΡΕΑΣ ΜΑΓΡΙΠΛΗΣ

ΕΛΕΥΘΕΡΟ ΒΗΜΑ

Πρέπει νὰ τὸ καταλάβουν!

● Τοῦ Προέδρου τῶν Μουσικῶν τῆς Ρόδου ΠΑΝ. ΒΗΧΟΥ

Εἶναι ἀλήθεια ναὶ ἢ ὄχι τὸ ΝΑΤΟ εἶναι ὑπεύθυνο γιὰ τὴν ἑφτάχρονη δικτατορία; Εἶναι ἀλήθεια ναὶ ἢ ὄχι ὅτι ὁ διασμὸς τῆς Κύπρου συντονίστηκε ἀπ' τὴν Οὐάσιγκατον; Εἶναι ἀλήθεια ναὶ ἢ ὄχι ὅτι οἱ ΗΠΑ καὶ οἱ Χῶρες τοῦ ΝΑΤΟ καὶ τῆς ΕΟΚ στηρίζουν τὴν ἐπεκτατικὴ ἐπιθετικὴ πολυτικὴ τῆς Τουρκίας στὸ Αἰγαῖο;... Κι ἂν ὅλα αὐτὰ εἶναι ἀλήθεια, γιατὶ σιωπᾶ ὁ Πρωθυπουργός;

«Γατ! δὲν ὑψώνει τὸ ἀνάστημά του σὰν πρωθυπουργὸς τῆς χώρας νὰ καταγγείλει τὶς ἀπαράδεχτες αὐτὲς ἐνέργειες τῶν ὄθθεν φίλων καὶ συμμάχων μας;

Ἴσως γιατὶ «ἀνήκομεν εἰς τὴν Δύσιν»...

Ὄχι, φίλε, συναγωνιστή, καὶ ὀπαδὲ τοῦ ΠΑΣΟΚ, δὲν εἶναι δικά μου αὐτὰ τὰ λόγια.

Τὰ εἶπε ὁ σημερινὸς πρωθυπουργὸς κ. Α. Παπανδρέου στὶς 16 Νοέμβρη 1977 στὸ Σύνταγμα, ὅταν πρωθυπουργὸς ἦταν ὁ κ. Κ. Καραμανλῆς.

Καὶ ὅμως, αὐτὰ ποὺ συνέβησαν στὴν Κεφαλονιὰ σὲ βάρος μελῶν καὶ ὀπαδῶν τοῦ ΚΚΕ ποὺ διαδήλωναν «Ἔξω γιὰ πάντα ἀπὸ τὸ ΝΑΤΟ» δείχνουν ὅτι ἡ σημερινὴ κυβέρνηση ξέχασε τὶς προηγούμενες ἐπαγγελίες της, ποὺ γιὰ τὴν ὑλοποίηση αὐτῶν, ὁ ἑλληνικὸς λαὸς τὴν ἔφερε στὴν ἐξουσία.

Στὶς πρωθυπουργικὲς ὁμιλίες, ὁ λαὸς δὲν εἶναι δυνατὸν νὰ

Συνέχεια στὴ σελίδα 3

● ΑΦΑΝΕΙΣ ΗΡΩΕΣ ΓΙΑ ΠΡΩΤΗ ΦΟΡΑ ΣΤΟ ΦΩΣ

Τὰ Δωδεκάνησα καὶ τὰ παλληκάρια τους

ΚΛΕΑΝΘΗΣ ΜΑΛΑΝΔΡΗΣ
(ΧΩΡΙΟ ΜΟΝΟΛΙΘΟΣ)

Μέρος 7ο.—

Ὁ Κλεάνθης Μαλανδρῆς γύρισε ἀπὸ τὴν Αὐστραλία τὸ 1928 ὅπου εἶχε πάει σὰν μετανάστης. Στὴν Αὐστραλία ἔμεινε 4 χρόνια. Σήμερα εἶναι 82 χρόνων. Εἶναι ἕνας ἄνθρωπος γεμάτο ς Ἑλλάδα. Στὸ πρόσωπό του βλέπεις νὰ ἀστράφτει ἐκεῖνος ὁ παλιὸς ἐνθουσιασμὸς σὰν τὸν ρωτᾶς γιὰ κεῖνα τὰ μαῦρα χρόνια τῆς κατοχῆς.

Μᾶς μιλᾶ ὁ ἴδιος ὁ Μαλανδρῆς ὁ ὁποῖος ἐπὶ 15 χρόνια ἦταν «ἀποκλεισμένος» στὸ χωριό του.

— Ἀπὸ τὴ μέρα ποὺ ἤρθα ἀπὸ τὴν Αὐστραλία, ἡ ἀστυνομία μία μὲ διάταξε νὰ πηγαίνω κάθε πρωὶ καὶ βράδυ στὸ σταθμὸ νὰ δίνω τὸ παρόν. Ὅταν τοὺς ρώτησα «γιατί;» αὐτοὶ μοῦ ἀπάντησαν· «Θέλουμε νὰ βλέπουμε τὴ φάτσα σου». Τότε ἐγὼ τοὺς ἀπαντῶ· «Ἐμένα ὅμως δὲν μοῦ ἀρέσει νὰ βλέπω τὴ δικιά σας».

Ἐπὶ 3 μῆνες κράτησε αὐτὸ τὸ βιολί. Μετὰ σταμάτησα νὰ πηγαίνω νὰ δίνω τὸ παρόν, πρωὶ βράδυ.

Ἡ ἀστυνομία ὅμως, μὲ διέταξε νὰ μὴν ἀπομακρύνομαι ἀπὸ τὸ χωριό.

Δεκαπέντε χρόνια κράτησε αὐτὴ ἡ «ἀπομόνωση». Δηλαδὴ ἀπὸ τὸ 1928 μέχρι τὴν ἡμέρα ποὺ οἱ Ἰταλοὶ ἁρπαχτήκανε μὲ

Συνέχεια στὴ σελίδα 3

ΘΕΑΜΑΤΑ

ΚΙΝΗΜΑΤΟΓΡΑΦΟΣ ΜΕΤΡΟΠΟΛ

ΠΡΟΓΡΑΜΜΑΤΑ:
6—8, 8—10, 10—12

Τὸ πρῶτο ἀστέρι τοῦ ΚΟΥΝ—ΦΟΥ. 'Ο ὑπ' ἀριθ. 1 γίγας τοῦ Καράτε ΤΖΑΚΥ ΤΣΑΝ στὴν καλύτερη ἔως τώρα ταινία του, θὰ σᾶς καταπλήξει καὶ θὰ σᾶς συναρπάσει μὲ τὰ νέα φοβερὰ κτυπήματα ποὺ σκορποῦν ἀκαριαῖο θάνατο.

«ΤΖΑΚΥ ΤΣΑΝ
ΜΕ ΤΑ ΧΕΡΙΑ ΜΟΥ
ΣΚΟΤΩΝΩ»

Πρωταγωνιστεῖ ὁ γίγας
ΤΖΑΚΥ ΤΣΑΝ

ΕΓΧΡΩΜΟ
ΚΑΤΑΛΛΗΛΟ ΑΠΟ 13 ΕΤΩΝ

ΘΕΡΙΝΟΣ ΚΙΝΗΜΑΤΟΓΡΑΦΟΣ ΜΕΤΡΟΠΟΛ

ΠΡΟΓΡΑΜΜΑΤΑ
8.30—10.30, 10.30—12.30

Μιὰ ταινία γεμάτη ἀπὸ ὁλόδροσα κορίτσια δοσμένα στὸν ἴλιγγο τῆς ἡδονῆς. Μιὰ ταινία ρεαλιστικὴ ποὺ μιλάει γιὰ ὅλα τὰ θέματα γύρω ἀπὸ τὸν ἔρωτα.

«ΜΑΘΗΤΡΙΕΣ ΣΤΟ
ΕΡΩΤΙΚΟ ΘΡΑΝΙΟ Νο 5»
Η ΒΙΑ ΣΤΟΝ ΕΡΩΤΑ

Πρωταγωνιστοῦν:
ΚΙΤΤ ΚΑΡΛ
ΠΑΜ ΜΙΛΛΕΡ
ΛΙΖ ΦΑΡΙΤΖΕΡ

ΕΓΧΡΩΜΟ — ΑΚΑΤΑΛΛΗΛΟ

ΚΙΝΗΜΑΤΟΓΡΑΦΟΣ ΟΛΥΜΠΙΑ

ΠΡΟΓΡΑΜΜΑΤΑ:
6—8, 8—10, 10—12

Κυριακὴ ἔναρξη ἀπὸ 4 μ.μ.

Σήμερα μιὰ ταινία ΣΕΞΟΚΑΡΑΤΕ πρωτότυπη στὸ εἶδος της, γεμάτη ἄγρια πάθη καὶ ὡραῖο ΣΕΞ. Ξανθὲς γυμνόστηθες ἀμαζόνες μὲ ἄγρια πάθη σαρώνουν τοὺς ἀντιπάλους τους μὲ γρήγορο ΚΑΡΑΤΕ καὶ ΚΟΥΝΓΚ ΦΟΥ καὶ πρωτότυπα κόλπα.

«ΟΙ ΑΓΡΙΟΓΑΤΕΣ
ΤΟΥ ΚΑΡΑΤΕ»

Πρωταγωνιστοῦν:
ΓΙΕΝ ΧΟΥΑ
ΣΟΝΙΑ ΖΑΝΙΝΙ
ΛΟΥ ΧΟΥ-Ι- ΛΙΝΓΚ
ΤΑΜΑΡΑ ΕΛΙΟΤ

ΕΓΧΡΩΜΟ
ΑΤΣΤΗΡΩΣ ΑΚΑΤΑΛΛΗΛΟ

ΚΙΝΗΜΑΤΟΓΡΑΦΟΣ TITANIA

ΠΡΟΓΡΑΜΜΑΤΑ:
6—8, 8—10, 10—12

Η PARAMOUNT PICTURES παρουσιάζει τὸ πιὸ δίαιο Γουέστερν. Ἕνας ἐκρηκτικὸς Καταπέλτης Καταιγιστικῆς Δράσεως, Συγκλονιστικοῦ Δυναμισμοῦ.

«ΒΡΩΜΙΚΑ
ΠΑΛΛΗΚΑΡΙΑ»

Πρωταγωνιστοῦν:
ΤΕΡΕΝΣ ΣΤΑΜΠ
ΚΑΡΛ ΜΑΛΝΤΕΝ
ΤΖΟΑΝ ΠΕΤΕΤ

ΕΓΧΡΩΜΟ — ΑΚΑΤΑΛΛΗΛΟ

ΚΙΝΗΜΑΤΟΓΡΑΦΟΣ ΠΑΛΛΑΣ

ΠΡΟΓΡΑΜΜΑΤΑ:
6—8, 8—10, 10—12

Εἶναι τὸ πρῶτο γουέστερν ὅλων τῶν ποχῶν. Παρουσιάζει μιὰ ταινία ἀξιώσεων ποὺ συναρπάζει:

«ΑΙΜΑ ΓΙΑ ΑΙΜΑ»

Τὸ πιὸ σκληρὸ γουέστερν τῆς χρονιᾶς.

Πρωταγωνιστοῦν:

ΤΖΙΑΝ ΜΑΡΙΑ ΒΟΛΟΝΤΕ
ΤΟΜΑΣ ΜΙΛΙΑΝ
ΚΑΡΟΛ ΑΝΤΡΕ

ΕΓΧΡΩΜΟ — ΑΚΑΤΑΛΛΗΛΟ

ΘΕΡΙΝΟΣ ΚΙΝΗΜΑΤΟΓΡΑΦΟΣ ΡΕΞ

ΠΡΟΓΡΑΜΜΑΤΑ
8.30—10.30, 10.30—12.30

Σήμερα ἕνα καράτε Τιτάνιο, Συγκλονιστικό, συναρπαστικό. Μιὰ ταινία τοῦ 1982 μὲ συναρπαστικὲς σκηνὲς γεμάτες ΚΑΡΑΤΕ καὶ ΚΟΥΝΦΟΥ, μονομαχίες μέχρι θανάτου μὲ ἡρωισμοὺς καὶ αὐτοθυσίες ποὺ θὰ κάνουν τὸν θεατὴ ἄφωνο στὸ κάθισμά του.

ΜΠΡΟΥΣ ΛΗ
«Ο ΤΙΓΡΙΣ ΜΕ
ΤΙΣ ΠΥΡΙΝΕΣ ΓΡΟΘΙΕΣ»

Πρωταγωνιστοῦν:
ΓΙΑΝΓΚ ΤΣΑΝΓ ΛΗ
ΚΟΝΚ ΤΑΟ ΛΗ

ΕΓΧΡΩΜΟ — ΣΙΝΕΜΑΣΚΟΠ
ΚΑΤΑΛΛΗΛΟ ΑΠΟ 13 ΕΤΩΝ

ΘΕΑΤΡΟ Π. ΠΟΛΗΣ

ΚΑΛΛΙΤΕΧΝΙΚΑΙ ΕΚΔΗΛΩΣΕΙΣ Ε.Ο.Τ.

★

ΚΕΝΤΡΟ ΠΑΡΑΔΟΣΙΑΚΟΥ ΧΟΡΟΥ

★

ΧΟΡΟΙ ΚΑΙ ΤΡΑΓΟΥΔΙΑ ΑΠ' ΟΛΗ ΤΗΝ ΕΛΛΑΔΑ

ΑΠΟ 1η ΜΑΪΟΥ ΜΕΧΡΙ 31 ΟΚΤΩΒΡΙΟΥ

ΠΑΡΑΣΤΑΣΕΙΣ ΚΑΘΕ ΜΕΡΑ ΕΚΤΟΣ ΣΑΒΒΑΤΟΥ ΩΡΑ 9.15

ΤΗΛ.: 20157 — 29085

τηλεόραση

ΕΡΤ

9.20 ΕΚΠΑΙΔΕΥΤΙΚΗ ΤΗΛΕΟΡΑΣΗ.

17.10 ΟΙ ΦΙΛΟΙ ΜΑΣ ΤΑ ΖΩΑ.
'Ο Χὰλ Λίντεν γνωρίζει στὰ παιδιὰ τὸν κόσμο τῶν ζώων.

17.55 Ο ΘΑΥΜΑΣΙΟΣ ΚΟΣΜΟΣ ΤΗΣ ΜΟΥΣΙΚΗΣ.
Ἕνα πρόγραμμα γιὰ τὰ παιδὰ ποὺ ἀγαποῦν τὴ μουσική.

18.30 ΕΙΔΗΣΕΙΣ.

18.40 ΜΕΣΟΓΕΙΟΣ
Ντοκυμανταίρ.

19.30 ΠΟΛΙΤΙΣΤΙΚΑ ΘΕΜΑΤΑ.
Ματιὲς στὴν Τέχνη.

19.50 ΜΟΥΣΙΚΟ ΔΙΑΛΕΙΜΜΑ.
20.05 ΣΕΝΤΕΝΙΑΛ

21.00 ΕΙΔΗΣΕΙΣ.

21.40 Η ΜΕΓΑΛΗ ΑΠΕΡΓΙΑ (ΤΑ ΛΑΥΡΕΩΤΙΚΑ).
Σειρὰ βασισμένη σὲ ἱστορικὰ γεγονότα.

22.35 ΠΙΝΓΚ ΠΟΝΓΚ.
Μὲ τὴν Ἔλενα Ἀκρίτα.

23.10 ΑΠΟ ΔΩ ΣΤΗΝ ΑΙΩΝΙΟΤΗΤΑ.
Συνέχεια τῆς κλασικῆς νουβέλας τοῦ Τζέημς Τζόουνς.

24.00 ΕΙΔΗΣΕΙΣ

ΥΕΝΕΔ

16.55 ΕΝΑΡΞΗ — ΤΟ ΠΡΟΓΡΑΜΜΑ ΜΑΣ.
17.00 Ο ΜΙΚΡΟΣ ΑΛΗΤΗΣ.
Παιδικὴ σειρά, ἀμερκανικῆς παραγωγῆς, ποὺ ἀποτελεῖται ἀπὸ 24 ἐπεισόδια.

17.30 ΡΟΖ ΠΑΝΘΗΡΑΣ.
Παιδικὴ σειρὰ μὲ κινούμενα σχέδια.

18.00 ΕΙΔΗΣΕΙΣ.

18.15 ΤΟ ΕΙΚΟΣΙΤΕΤΡΑΩΡΟ.
Ρεπορτὰζ ἀπὸ τὴν ἐπικαιρότητα.

18.30 ΟΡΙΖΟΝΤΕΣ.
Ἐκπομπὴ μὲ τὴν Ἑλένη Κυπραίου γύρω ἀπὸ θέματα ποὺ ἀφοροῦν τὸν σύγχρονο ἄνθρωπο.

19.00 ΕΝΑΝΤΙΑ ΣΤΟΝ ΑΝΕΜΟ.

20.00 ΜΟΝΟΓΡΑΜΜΑ.
Αὐτοβιογραφίες προσωπικοτήτων.
«Δημήτρης Φωτιάδης».

20.30 ΑΝΑΖΗΤΩΝΤΑΣ ΤΗΝ ΑΓΑΠΗ.
Σειρὰ ἀγγλικῆς παραγωγῆς.

21.30 ΕΙΔΗΣΕΙΣ

22.00 ΓΟΥΕΣΤΕΡΝ.
«Ὁ δρόμος τῶν παρανόμων».

24.00 ΕΙΔΗΣΕΙΣ.

Κτηματομεσιτικές και τοπογραφικές ἐπιχειρήσεις

Ν. ΜΑΝΤΙΚΟΣ — Φ. ΑΓΓΕΛΙΝΙΟΣ

• • •

Εἴμαστε νέοι καὶ ἱκανοὶ νὰ σᾶς διαθέσουμε τὸ ἀκίνητο ποὺ ἀνταποκρίνεται στὶς δικές σας ἀπαιτήσεις.

★ ΔΙΑΘΕΤΟΥΜΕ
ΟΙΚΟΠΕΔΑ, ΧΩΡΑΦΙΑ ΚΑΙ ΔΙΑΜΕΡΙΣΜΑΤΑ ΣΤΗ ΡΟΔΟ ΚΑΙ Σ' ΟΛΗ ΤΗ ΔΩΔΕΚΑΝΗΣΟ ΣΕΤΜΕΣ ΚΑΤΩ ΑΠΟ ΟΤΙ ΕΣΕΙΣ ΠΡΟΒΛΕΠΕΤΕ

★ ΑΝΑΛΑΜΒΑΝΟΥΜΕ
ΟΤΙΔΗΠΟΤΕ ΑΚΙΝΗΤΟ ΣΑΣ — ΑΠΟ ΤΟ ΞΕΚΑΘΑΡΙΣΜΑ ΤΟΥ ΜΕΧΡΙ ΚΑΙ ΤΗ ΠΩΛΗΣΗ ΤΟΥ.

ΘΑ ΜΑΣ ΒΡΕΙΤΕ ΣΤΑ ΤΗΛΕΦΩΝΑ
23684 — 20198 — ΓΡΑΦΕΙΑ
25461 — 92042 — ΟΙΚΙΑ

ΘΕΛΕΤΕ ΝΑ ΞΕΚΟΥΡΑΣΤΕΙΤΕ ΤΟ ΣΑΒΒΑ ΤΟΚΥΡΙΑΚΟ ΣΑΣ ΚΑΙ ΝΑ ΦΑΤΕ ΣΕ ΧΩΡΙΑ ΤΙΚΗ ΚΟΥΖΙΝΑ ΜΕ ΧΑΜΗΛΕΣ ΤΙΜΕΣ;

ΕΠΙΣΚΕΦΘΕΙΤΕ
ΤΟ ΞΕΝΟΔΟΧΕΙΟ ΜΕ ΛΟΥΞ
ΕΣΤΙΑΤΟΡΙΟ

«ΠΥΛΩΝΑ»

ΣΤΗ ΠΥΛΩΝΑ
ΤΗΛ.: 0244—44247

BAMBOO SCOUTELIS

Ἔπιπλα μπαμποῦ Dalvera
καὶ ψάθινα εἴδη

ΚΑΝΑΔΑ 37 - ΤΗΛ. 21619 ΡΟΔΟΣ

□ ΚΑΙΝΟΥΡΓΙΕΣ παραλαβὲς στὰ καινούργια σχέδια τοῦ Οἴκου DALVERA.
□ ΕΠΙΣΚΕΦΘΕΙΤΕ τὴν ἔκθεσή μας στὴν ὁδὸ Καναδᾶ 37.

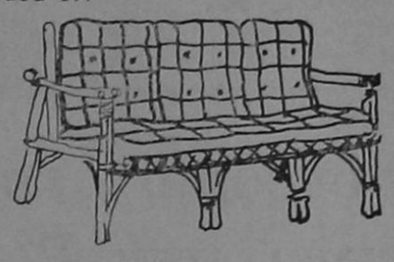

Χαρίστε στὸ σπίτι σας μιὰ ἐξωτικὴ νότα μὲ
BAMBOO
καὶ ψάθινα εἴδη.
Ἀποκλειστικότης: DALVERA

Τίς διαφημίσεις σας στήν Ἐνημέρωση

Ἐνημέρωση πάει παντοῦ

Ἡ ἐφημερίδα μὲ τὸ δικό της ἀναγνωστικὸ κοινό

ΕΝΗΜΕΡΩΣΗ

ΠΑΝΔΩΔΕΚΑΝΗΣΙΑΚΗ ΚΑΘΗΜΕΡΙΝΗ ΑΔΕΣΜΕΥΤΗ ΕΦΗΜΕΡΙΔΑ

★

● Ἰδιοκτήτης — Ἐκδότης — Διευθυντής: ΚΥΡΙΑΚΟΣ ΧΟΝΔΡΟΣ

★

● Γραφεῖα Σύνταξης & Διαφημίσεων: Βασ. Σοφίας 46 — α' ὄροφος
● Τυπογραφεῖα: Ἄννας Μαρίας 120
● ΤΗΛΕΦΩΝΑ: Πρωινὲς ὧρες 28735 Ἀπογευματινὲς καὶ βραδυνὲς ὧρες 29211

★

● Ὑπεύθυνη Τυπογραφείου: ΚΑΙΤΗ ΝΙΚΟΛΟΠΟΥΛΟΥ



Βλάβες ΔΕΗ	125
Ποῶτες Βοήθειες (Νοσοκομεῖο Ρόδου)	25555
Ὁδικὴ Βοήθεια ΕΛΠΑ	104
Ἄμεσος Δράση Ρόδου	100
Πυροσβεστικὴ Ρόδου	199
Τουριστικὴ Ἀστυνομία	27423
Βλάβες τηλεφώνου	121
Μεταφορὰ τηλεφώνου	24399
Ὑδρεύσεως Ρόδου	22037
Συνδιαλέξεις ἐσωτερικοῦ	151
Συνδιαλέξεις ἐξωτερικοῦ	161
Καταθέσεις τηλεγραφημάτων	155
ΠΡΟ-ΠΟ — Λαϊκὸ Λαχεῖο	111
Λιμεναρχεῖο Ρόδου	27690
Λιμεναρχεῖο Ρόδου	22220
Δελτίο Εἰδήσεων	115
Μετεωρολογικὸ Δελτίο	149
Ὥρα	141

ΔΙΑΒΑΖΕΤΕ ΚΑΙ ΔΙΑΔΙΔΕΤΕ ΤΗΝ ΕΦΗΜΕΡΙΔΑ ΜΑΣ

ΡΟΔΙΑΚΗ ΚΕΡΑΜΙΚΗ ΑΕ.

δομικὰ κεραμικὰ προϊόντα

Ἄρχισε ἡ παραγωγὴ καὶ διάθεση στὴν ἀγορὰ τῆς Ρόδου τούβλων ἀπὸ τὸ πιὸ σύγχρονο καὶ τελειοποιημένο ἐργοστάσιο

ΔΙΑΣΤΑΣΕΙΣ:
6 X 9 X 12
10 X 20 X 20
15 X 18 X 30

ΓΙΑ ΠΑΡΑΓΓΕΛΙΕΣ

21ο ΧΙΛ. ΕΘΝΙΚΗΣ ΟΔΟΥ ΡΟΔΟΥ-ΛΙΝΔΟΥ, ΑΦΑΝΤΟΥ ΡΟΔΟΣ
ΤΗΛ. ΥΠΗΡ. ΠΩΛΗΣΕΩΝ 0241-51580, ΓΡΑΦΕΙΩΝ 0241-91135-37

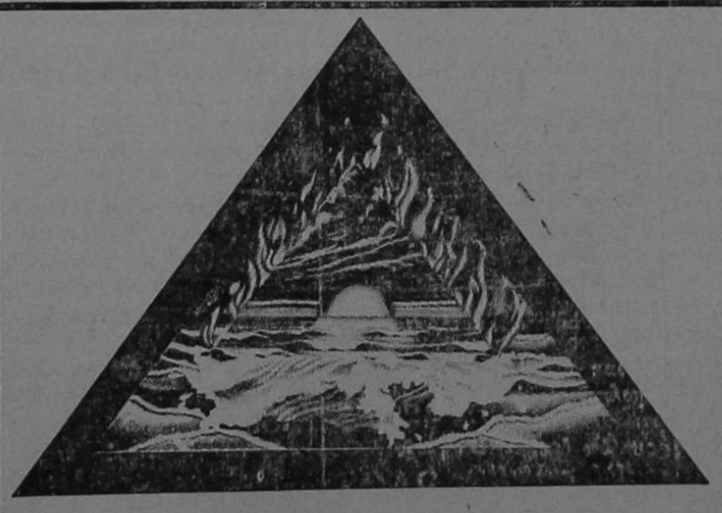

bermuda club

ΔΙΑΣΚΕΔΑΣΤΕ τίς καλοκαιριάτικες σας βραδυὲς
μέσα στὸ μαγευτικὸ περιβάλλον τῆς δισκοθήκης μας
ΣΑΣ ΠΕΡΙΜΕΝΟΥΜΕ ΗΡΩΩΝ ΠΟΛΥΤΕΧΝΕΙΟΥ 13

Διαφημιστική Ρόδου 21285-20729

...η απόδοση, η ασφάλεια, η μακροζωία της Γερμανικής Τεχνολογίας σέ Compact μορφή

Τά Compact Ήλιακά Συστήματα της Stiebel Eltron έχουν τίς ίδιες προδιαγραφές μέ τά μεγάλα συστήματα της Stiebel Eltron.
Άπλῶς εἶναι πιό «εὐέλικτα» καί τοποθετοῦνται εὔκολα.
Ή ἀπόδοση, ἡ ἀσφάλεια καί ἡ μακροζωία στά ἡλιακά συστήματα Stiebel Eltron ἔχουν ἀποδειχθεῖ μέ ἀναμφισβήτητα τέστς στίς ἐρήμους της Ἀριζόνα τῶν ΗΠΑ κάτω ἀπό τίς πλέον δυσμενεῖς συνθῆκες καταπονήσεως. Τά ἡλιακά συστήματα Stiebel Eltron δίνουν ζεστό νερό ὄχι μόνον τό καλοκαίρι ἀλλά καί τόν χειμῶνα ἐπειδή οἱ συλλέκτες ἐκμεταλλεύονται καί τήν πιό χαμηλή ἀκτινοβολία ἡλίου.
Μᾶλλον χρειάζεστε κάτι περισσότερο ἀπό ἕνα ἁπλό ἡλιακό θερμοσίφωνα.
Χρειάζεστε ἡλιακό σύστημα Compact της Stiebel Eltron. Χρειάζεστε τήν σιγουριά της Γερμανικῆς Τεχνολογίας.



STIEBEL ELTRON

ΑΝΤΙΠΡΟΣΩΠΟΣ ΡΟΔΟΥ:

ΧΑΤΖΗΜΑΡΚΟΣ ΜΙΧΑΗΛ

ΚΑΝΑΔΑ 53
ΤΗΛ. 29411

Οπως πλενει η Bosch δεν πλενει κανεις

3 διαφορετικα μοντελα με υπεραυτοματα προγραμματα για ολλα τα σκευη ποτηρια κατσαρολες τηγανια πιατα κ' μαχαιροπηρουνα

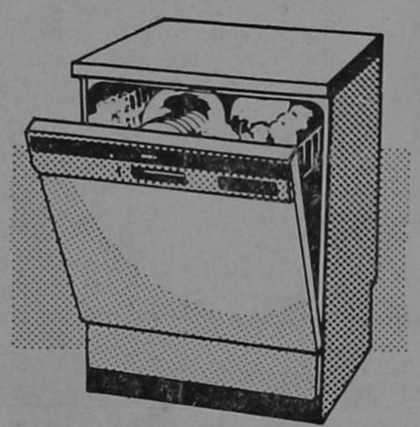

BOSCH

Για περισσοτερες πληροφοριες ενημερωθειτε απο τον συνεργατη μας
ΗΛΕΚΤΡΟΤΕΧΝΙΚΗ Ε.Π.Ε.
ΚΑΡΠΑΘΟΥ 4 — ΤΗΛ. 28.597 — ΡΟΔΟΣ

Δ.Ε.Η. 'Ανακοίνωση

ΠΕΡΙΛΗΨΗ ΔΙΑΚΗΡΥΞΕΩΣ ΔΗΜΟΠΡΑΣΙΑΣ ΥΠ' ΑΡΙΘ. «ΤΜΚΕΜΠ 190»

Ἡ Δημόσια Ἐπιχείρηση Ἠλεκτρισμοῦ δια κηρύσσει μειοδοτικό διαγωνισμό μέ σφραγισμένες προσφορές καί συμπλήρωση τιμολογίου πρός ἀνάδειξη ἐργολάβου γιά τήν ἐκτέλεση τῶν ἐργασιῶν κατασκευῆς τοῦ Δηζελοηλεκτρικοῦ Σταθμοῦ Ἀγαθονησίου.

Στό διαγωνισμό μποροῦν νά λάβουν μέρος Ἐργολάβοι Δημοσίων Ἔργων γιά ἔργα οἰκοδομικά καί ἐμπειρτοέχνες πού λόγω ἐκτελέσεως παρομοίων οἰκοδομικῶν ἔργων τά ἐχέγγυα γιά τήν ἐκτέλεση τῶν ὑπόψη ἐργασιῶν.

Οἱ ἐνδιαφερόμενοι μποροῦν νά παραλάβουν τά τεύχη τῆς Δημοπρασίας ἀπό τά Γραφεῖα τοῦ Τομέα Μελετῶν — Κατασκευῶν Ἔργων Πολιτικοῦ Μηχανικοῦ)ΚΠ)ΔΠΝ (Ἀθήνα Λεωφ. Συγγροῦ 112, 3ος ὄροφος, Γραφεῖο 319, Τηλέφωνο 92.38.711 ἐσωτ. 146) τίς ἐργάσιμες ἡμέρες καί ὧρες καθώς καί ἀπό τά Γραφεῖα Ρόδου καί Σάμου τῆς ΔΕΗ.

Οἱ προσφορές θά ἐπιδοθοῦν ἀπό τούς ἐν διαφερόμενους ἤ τούς ἐξουσιοδοτημένους ἀντιπροσώπους τους μόνον στά ἀνωτέρω Γραφεῖα τῆς ΔΕΗ τῆς Ἀθήνας τήν Πέμπτη 1 Ἰουλίου 1982 καί μέχρις ὥρας 12ης μεσημβρινῆς.

ΑΠΟ ΤΗ ΔΗΜΟΣΙΑ ΕΠΙΧΕΙΡΗΣΗ ΗΛΕΚΤΡΙΣΜΟΥ

Samsonite

όταν οι βαλίτσες πάνε μακρυά τότε, πρέπει νά είναι Samsonite

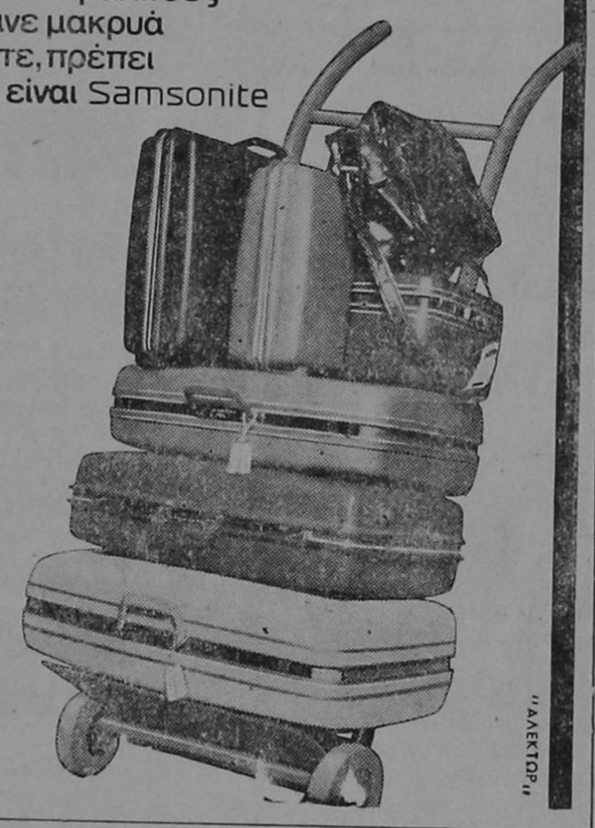

FASHION IN LEATHER
ΓΕΩΡΓΙΟΣ ΚΟΛΛΙΑΣ
ΒΑΣ. ΣΟΦΙΑΣ 46 — ΤΗΛ. 21566 — ΡΟΔΟΣ

ΑΝΕΞΕΛΓΚΤΑ ΣΤΟΙΧΕΙΑ ΔΗΜΟΣΙΕΥΣΕ Η «Π»

☛ Συνέχεια ἀπό τή σελίδα 1

Ἐκτός ἄν ὁ ἀρθρογράφος νομίζει ὅτι τό μόνο αὐτ ὁδοῦναι — λαβεῖν τοῦ Δήμου ἀπτοελεῖ χρέος.

2.— Πληροφοροῦμε τήν ἐφημερίδα «Πρόοδος» ὅτι μολονότι οἱ Τρεῖς Μύλοι δέν ἀνῆκαν στή κυριότητα καί τήν ἁρμοδιότητα τοῦ Δήμου ἐν τούτοις ὁ Δῆμος μόλις ζητήθηκε ἡ τοποθέτηση τῶν «πανιῶν» καί παρά τό ὅτι δέν λειτουργοῦσαν λόγω ἀργίας οἱ Ὑπηρεσίες τοῦ Δήμου φρόντισε γιά τήν τοποθέτηση, καί μά λυστα ἐργάτης τοῦ Δήμου ἀνέλαβε καί κινοῦσε τούς μύλους — λόγω ἄπνοιας— προκειμένου νά κινηματεγραφηθοῦν τά πλάνα ἀπό τό συνεργεῖο τοῦ «Πλοίου τῆς Ἀγάπης».

Αὐτά πρός ἀποκατάσταση τῆς Ἀλήθειας.

ΠΡΕΠΕΙ ΝΑ ΤΟ ΚΑΤΑΛΑΒΟΥΝ!

☛ Συνέχεια ἀπό τή σελίδα 1

σιωπᾶ ἤ νά διαδηλώνει μόνο ἐκεῖνα πού ἀνάλογα μέ τήν περίσταση ἀρέσουν στήν Κυβέρνηση.

Ὁ λαός καί τό 1974 καί τό 1981 τόνισε στούς κ.κ. Καραμανλῆ καί Παπανδρέου, πῶς θά παλαίψει μέχρι νά φύγουν οἱ Ἀμερικάνοι ἀπό τή χώρα μας.

Γιατί αὐτός ὁ λαός θέλει νά ζήσει, ἐπί τέλους, χωρίς ξένα ἀφεντικά, καί ἐνά ἐξασφαλίσει ἕνα εἰρηνικό μέλλον γιά τά παιδιά του.

Πιστεύω ὅτι τό ἴδιο θέλουν καί οἱ ὀπαδοί καί τά στελέχοι τοῦ ΠΑΣΟΚ. Γι' αὐτό θά πρέπει νά τούς προβληματίσουν τά γεγονότα τῆς Κεφαλονιᾶς.

ΠΑΝΑΓΙΩΤΗΣ ΒΗΧΟΣ

ΤΑ ΔΩΔ)ΣΑ ΚΑΙ ΤΑ ΠΑΛΛΗΚΑΡΙΑ ΤΟΥΣ

☛ Συνέχεια ἀπό τή σελίδα 1

τούς Γερμανούς. Ὅλα αὐτά τά χρόνια ἐγώ εἶχα γίνει ἀτσάλι.

Ἄς σημειωθεῖ ὅτι ὁ ἀποκλεισμός στά χωριά τά δεκαπέντε αὐτά χρόνια, ἦταν κάτι τό ἀνεξήγητο.

Πάντα ἔβλεπα τήν ἡμέρα τῆς ἀπελευθέρωσης νά πλησιάζει, ὄχι τή δική μου, ἀλλά ὁλόκληρης τῆς πατρίδα ς μας. Πάντα περίμενα τήν εὐκαιρία νά ἐκδικηθῶ τούς κατακτητές. Κι ἡ μέρα αὐτή δέν ἄργησε νά ἔρθει.

ΟΤΙ ἀκολούθησε ὅμως θά σᾶς τά πῶ αὔριο.

(Συνεχίζεται)

(ΣΗΜ. Τήν ἀναδημοσίευση τοῦ κειμένου καί ὅσων θά ἐπακολουθήσουν δέν ἐπιτρέπουμε.)

ΓΙΑΝΝΗΣ ΚΑΛΑΦΑΤΑΣ

ΣΥΛΛΟΓΟΣ ΞΕΝΑΓΩΝ ΔΩΔΕΚΑΝΗΣΟΥ

ΨΗΦΙΣΜΑ

ΤΗΣ ΓΕΝΙΚΗΣ ΣΥΝΕΛΕΥΣΗΣ ΤΩΝ ΜΕΛΩΝ ΤΗΣ 23.5.1982

Οἱ Ἕλληνες Διπλωματοῦχοι Ξεναγοί, Μέλη τοῦ Σωματείου Ξεναγῶν Δωδ)σου, σέ ἔνδεξη συναδελφικῆς ἀλληλεγγύης καί συμπαράστασης στούς συναδέλφους μας τῆς Ἀθήνας πού ἀπεργοῦν ἀπό 24 μέχρι καί 27 Μαΐου 1982, κηρύσσουμε γιά τό αὐτό χρονικό διάστημα μερική ἀπεργία, ἀρνούμενοι νά ξεναγήσουμε τίς ὁμάδες ξένων τῆς μιᾶς ἡμέρας πού θά ἐπισκεφθοῦν τή Ρόδο μέ κρουαζιερόπλοια στό τετραήμερο τῆς ἀπεργίας.

Παράλληλα δηλώνουμε ὅτι μαζί μέ τούς ξεναγούς ὅλης τῆς Χώρας, ἀγωνιζόμαστε καί θά συνεχίσουμε τούς ἀγῶνες μας, γιά τήν κατοχύρωση ἀπό τήν Πολιτεία τῶν θεσμικῶν μας δικαιωμάτων.

ΜΕΓΑΛΗ ΕΚΔΡΟΜΗ «ΓΥΡΟΣ ΕΥΡΩΠΗΣ»

στίς 20 - 6 - 82

ΠΡΟΓΡΑΜΜΑ

ΕΚΔΡΟΜΗΣ 15 ΗΜΕΡΩΝ. ΑΕΡ)ΚΗ (ΡΟΔΟΣ — ΑΘΗΝΑ — ΡΟΔΟΣ) καί ΟΔΙΚΗ (πούλμαν) ΑΘΗΝΑ — ΘΕΣ)ΝΙΚΗ — ΒΕΛΙΓΡΑΔΙ — ΒΙΕΝΝΗ — ΜΟΝΑΧΟ — ΣΤΟΥΤΓΑΡΔΗ — ΠΑΡΙΣΙ — ΓΕΝΕΥΗ — ΒΕΝΕΤΙΑ καί ἐπιστροφή.

● Πρόγραμμα ἀναλυτικό ἀπό τά γραφεῖα μας.

IRENE TOURS
GENERAL TRAVEL AGENCY

Δ/ΣΙΣ: ΧΑΡΗΣ ΠΑΠΑΔΟΠΟΥΛΟΣ
Ἐρυθ. Σταυροῦ 15 ΡΟΔΟΣ
☎ 2 6371 TELEX: 292259 IREN GR.

ΠΕΡΙΛΑΜΒΑΝΕΙ

Αεροπορικά εἰσιτήρια ΟΑ ἀπό ΡΟΔΟ — ΑΘΗΝΑ — ΡΟΔΟ.

Διαν)σεις σέ ξενοδοχεῖα Β΄ Κατηγορίας πολύ καλά μέ πρωινό. Μεταφορά μέ κλιματιζόμενο πούλμαν λούξ μέ αἴρ κοντίσιον.

Ξεναγήσεις καί περιηγήσεις μέ Ἀρχηγό — Συνοδό.

Τιμή συμετοχῆς κατ' ἄτομο μόνο (32.800)

ΔΗΛΩΣΕΙΣ ΣΥΜΜΕΤΟΧΗΣ ΕΩΣ 10.6.82 ΤΟ ΑΡΓΟΤΕΡΟ.

Kelvinator

● Η KELVINETOR ΞΑΝΑΓΥΡΙΖΕΙ ΣΤΗΝ ΑΓΟΡΑ ΤΗΣ ΡΟΔΟΥ ΦΕΡΝΟΝΤΑΣ ΜΑΖΙ ΤΗΣ ΤΗΝ ΤΕΛΕΙΟΤΗΤΑ ΚΑΙ ΤΗΝ ΚΟΜΨΟΤΗΤΑ ΤΩΝ ΠΡΟΪΟΝΤΩΝ ΤΗΣ ●
● ΕΓΓΥΗΣΗ ΓΙΑ ΤΗΝ ΑΓΟΡΑ ΣΑΣ Η ΠΟΛΥΧΡΟΝΗΠΕΙΡΑ ΤΗΣ KELVINETOR ●

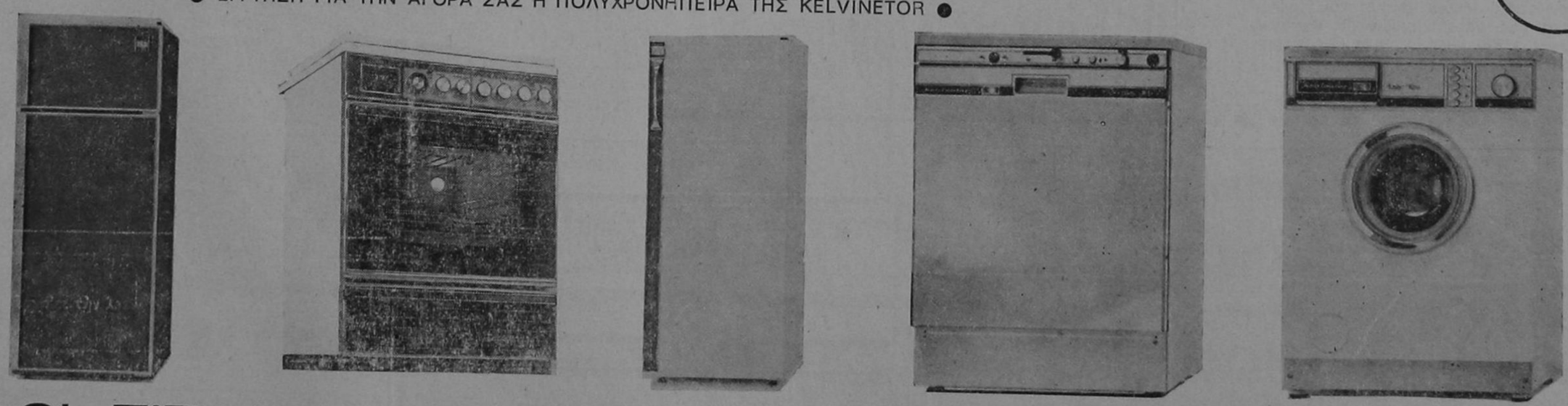

ΑΦΟΙ ΠΙΠΛΟΥΚΑ

Χ. Σελασιέ 6 τηλ. 28866 - Πρωτογένους 8 τηλ. 25807

το νεο γραφειο τελετων - μνησουνων

ΣΑΣ ΓΝΩΡΙΖΕΙ ΟΤΙ:

Μπορεῖτε νά ἐξυπηρετηθεῖτε ὅλο τό 24ωρο στά τηλέφωνα 28901-21.496-23951

Ἐπιχείρηση Ο. Ε. Γεώργ. Ἀμερικάνος - Ἐμμ. Μπακαλούμας

εθνικο λαχειο

● ΕΞΑΝΤΛΟΥΝΤΑΙ ΤΑ ΛΑΧΕΙΑ ΤΗΣ ΝΕΑΣ ΕΚΔΟΣΗΣ ● ΠΡΩΤΟΣ ΛΑΧΝΟΣ

40.000.000 δρχ. (Σέ διπλή σειρά)

● ΠΡΩΤΗ ΚΛΗΡΩΣΗ 28 ΜΑΪΟΥ
ΕΘΝΙΚΟ ΛΑΧΕΙΟ
● ΕΞΗ ΚΛΗΡΩΣΕΙΣ ΜΕ ΠΟΛΛΑ ΚΕΡΔΗ ●

ΑΝΑΚΟΙΝΩΣΗ

ΤΟΥ ΣΩΜΑΤΕΙΟΥ ΣΕΡΒΙΤΟΡΩΝ
ΚΑΙ ΒΟΗΘΩΝ ΣΕΡΒΙΤΟΡΩΝ ΡΟΔΟΥ

Συνάδελφοι καὶ συναδέλφισσες,

Μετὰ τὴν ἔκτακτη γενικὴ συνέλευση τῆς 24.5.82 ἀνακοινώνουμε τὰ ἀποτελέσματά της σ' ὅλους τοὺς ἐργαζόμενους τοῦ κλάδου.

Ἡ ἔκτακτη γενικὴ συνέλευσή μας ποὺ ἔγινε μὲ μαζικὴ παρουσία, κατόπιν πολλῶν ἀπόψεων καὶ προτάσεων ποὺ ἀκούστηκαν, κατάληξε στὰ παρακάτω:

Ἡ συντριπτικὴ πλειοψηφία δὲν ἐγκρίνει τὶς προτάσεις τῶν ξενοδόχων καὶ ἐπιμένει στὶς ἀποφάσεις ποὺ πῆρε στὴν προηγούμενη γενικὴ συνέλευση ποὺ ἔγινε στὶς 22.4.82. Συγκεκριμένα, γιὰ ἕξι μέρες δουλειά, 25ο) ο ἐποχιακὸ ἐπίδομα, 15ο) ο ἀνθυγιεινὸ ἐπίδομα καὶ 10ο) ο ἐπίδομα ἀπόστασης. Παράλληλα ἐξουσιοδότησε τὸ διοικητικὸ συμβούλιο ν' ἀγωνιστεῖ μὲ τ' ἄλλα ξενοδοχοϋπαλληλικὰ σωματεῖα καὶ γιὰ τὴν μείωση τῶν προϋποθέσεων, γιὰ τὴν ἐπιδότηση ἀνέργων, τῆς σύνταξης καὶ τῶν ἄλλων προβλημάτων ποὺ ἀπασχολοῦν τὸν κλάδο.

ΤΟ ΔΙΟΙΚΗΤΙΚΟ ΣΥΜΒΟΥΛΙΟ

ΠΡΑΚΤΟΡΕΙΟΝ ΛΑΧΕΙΩΝ

ΠΡΟ - ΠΟ

Η ΠΗΓΗ ΤΗΣ ΤΥΧΗΣ

ΣΤΑΥΡΟΣ Α. ΜΟΝΤΑΝΟΣ

Θ. ΣΟΦΟΥΛΗ 145
ΤΗΛ. 26689 — 28655 — ΡΟΔΟΣ

ΚΑΘΕ ΠΑΡΑΣΚΕΤΗ ΤΟ ΠΡΑΚΤΟΡΕΙΟ ΜΑΣ ΔΙΑΝΤΚΤΕΡΕΤΕΙ

Μεγάλη ἐκδρομή στὴν Ἰταλία
Ἐπίσκεψη Ρώμης Βενετίας 11)18-6-82
Δρχ. 36.800

Ἐλᾶτε μαζί μας νὰ δεῖτε τὶς ὀμορφιὲς τῆς Ἰταλίας μὲ ἐκδηλώσεις ποὺ θὰ λάβουν χώραν ἀπὸ τὶς ΛΙΟΝΕΣ τῆς ΡΩΜΗΣ καὶ νὰ ψωνίσετε ἀπὸ τὴν φθηνώτερη πρωτεύουσα τῆς Εὐρώπης.

Ἀναχώρηση 11.6.82 καὶ ἐπιστροφὴ 18.6.82. Ἡ ἐκδρομὴ προβλέπει 1) 4ήμερο παραμονὴ στὴν ΡΩΜΗ ἀπὸ 11—15.6.82 καὶ ἐπίσκεψη τῶν ἀξιοθεάτων τῆς ΡΩΜΗΣ. 2) Παραμονὴ εἰς Ξενοδοχεῖο Β΄ Θέσεως μὲ πρωινόν. 3) Ὁλοήμερος ἐκδρομὴ στὴν ΝΑΠΟΛΗ μὲ ἐπίσκεψη ΚΑΠΡΙ καὶ ΣΟΡΕΝΤΟ καὶ γεῦμα καθ' ὁδόν. 4) Παραμονὴ εἰς BENETIAN εἰς Ξενοδοχεῖον Β΄ Κατηγορίας μὲ πρωινόν. 5) Ἐκδρομὴ στὸ MURANO) TORCELLO ὅπου κατασκευάζονται τὰ περίφημα κρύσταλλα MURANO. 6) Ἕνα νυκτερινὸ περίπατο Σερενάτα μὲ τὶς περίφημες γόνδολες τῆς ΒΕΝΕΤΙΑΣ καὶ κιθάρα. 7) Ἀεροπορικὰ εἰσιτήρια ΡΟΔ) ΒΕΝ) ΡΟΔ τουριστικὴ θέση. 8) Μεταφορὲς εἰς τὰ ἀεροδρόμια ἐξωτερικοῦ ἀπὸ ἀεροδρόμ.) Ξενοδ. καὶ τἀνάπαλιν.

Θέσεις περιορισμένες. Ἐγγραφὲς ἀμετάκλητα μέχρι 30.5.82.
Εἰσιτήρια — Πληροφορίες
Πρακτορεῖον «ΕΡΥΘΡΑ ΘΑΛΑΣΣΑ»
Ἀμερικῆς 11—13. Τηλ. 27721 — 22460 — 22683

● ΔΙΑΤΗΡΕΙΤΑΙ ΤΑ ΠΕΖΟΔΡΟΜΙΑ ΚΑΘΑΡΑ ΕΙΝΑΙ ΠΡΟΕΚΤΑΣΗ ΤΟΥ ΣΠΙΤΙΟΥ ΜΑΣ

ΔΗΜΟΣ ΡΟΔΟΥ

FRANCE LINGERIE
Ἡ ἔκπληξη τῆς ἐποχῆς καὶ τῆς μοντέρνας γυναίκας

Μία Μπουτὶκ ποὺ ἐξυπηρετεῖ ἀποκλειστικὰ τὴν καλαισθησία σας.
Ὅ,τι φοριέται μέσα στὸ σπίτι ἐσώρουχα, νυχτικά, ρόμπες, τῶν καλυτέρων παρισινῶν οἴκων μόδας καὶ ὄχι μόνον μόδας ἀλλὰ καὶ
ΥΨΗΛΗΣ ΠΟΙΟΤΗΤΟΣ
* Ἐσώρουχα: BARBARA — DIM — CHANTELLE PARIS
* Νυχτικὰ καὶ ρόμπες: LINGELOR — NEYRET — FRANCE LINGERIE
* Καλσόν: ARMA — DIM
Μία ἐκλογὴ Γαλλικῆς φαντασίας
Γενικαὶ εἰσαγωγαί:
ΟΔ. ΠΑΠΑΠΑΝΑΓΙΩΤΗΣ
ΟΔΟΣ ΒΑΣ. ΣΟΦΙΑΣ 48
ΡΟΔΟΣ

ΝΟΙΚΟΚΥΡΕΣ,
● Η ΚΑΘΑΡΙΟΤΗΤΑ ΕΙΝΑΙ Η ΜΙΣΗ ΑΡΧΟΝΤΙΑ
● Η ΚΑΘΑΡΙΟΤΗΤΑ ΕΙΝΑΙ ΥΓΕΙΑ
● Η ΚΑΘΑΡΙΟΤΗΤΑ ΤΗΣ ΠΟΛΗΣ ΜΑΣ ΕΙΝΑΙ ΚΑΘΗΚΟΝ ΚΑΘΕ ΡΟΔΙΤΗ ΚΑΙ ΡΟΔΙΤΙΣΣΑΣ

ΔΗΜΟΣ ΡΟΔΟΥ

COCTAIL PLAST

* ΜΟΝΤΕΡΝΟΙ ΕΞΟΠΛΙΣΜΟΙ:
● ΞΕΝΟΔΟΧΕΙΩΝ
● ΕΣΤΙΑΤΟΡΙΩΝ
● ΜΠΑΡ
● ΝΑΙΤ ΚΛΑΜΠ

ΕΙΔΗ ΑΠΑΡΑΙΤΗΤΑ
ΓΙΑ ΚΑΘΕ ΞΕΝΟΔΟΧΕΙΟ — ΜΠΑΡ

Παγομηχανὲς Βελγίου — Παγοθραῦστες Ἀμερικῆς — Δασομετρητὲς Ποτῶν — Πλυντήρια ποτηριῶν Δυτ. Γερμανίας — Μπρελὸκ Ξεν) χείων (μεταλλικὰ — πλαστικὰ — Ἐνδεικτικὲς πινακίδες μὲ τὴν φίρμα σας — Πλαστικοὶ Ἀναδευτῆρες ποτῶν μὲ τὴν φίρμα σας — Πλαστικὸ σουβὲρ Ποτῶν μὲ τὴν φίρμα σας — Κρεμάστρες μὲ τὴν φίρμα σας — Μαντιλουδάκια — ὀμπρελίτσες — σημαιίτσες — ἥλιοι — παγωνάκια — ἀναδευτῆρες ποτῶν καμηλοπάρδαλη κι ἄλλα εἴδη ντεκὸρ ποτῶν.

ΑΚΟΜΑ: Ὅλα τὰ εἴδη ποτηριῶν — χαρτοπετσέτες πολυτελείας — διακοσμητικὰ εἴδη — τασάκια — ἀνθοδοχεῖα · εἰδικὰ ποτήρια μπύρας — εἰδικὸς φυσικὸς χυμὸς λεμονιοῦ.

— ΚΕΡΑΣΑΚΙ ΜΑΡΑΣΚΙΝΟ ΣΕΡΙ

ΓΕΝΙΚΟΣ ΑΝΤΙΠΡΟΣΩΠΟΣ
ΔΩΔΕΚΑΝΗΣΟΥ — ΕΜΠΟΡΙΑ

Σταῦρος Λαμπριανός

ΛΟΧΑΓΟΥ ΦΑΝΟΥΡΑΚΗ 28 — ΤΗΛ. 29.309

ΜΙΚΡΕΣ ΑΓΓΕΛΙΕΣ

ΕΝΟΙΚΙΑΣΕΙΣ

● ΕΝΟΙΚΙΑΖΕΤΑΙ μονοκατοικία ἐνὸς δωματίου, κουζίνας καὶ τουαλέτας μὲ κῆπο.
Πληροφορίες τηλ. 24966.

● ΕΝΟΙΚΙΑΖΕΤΑΙ δωμάτιο ἐπιπλωμένο μὲ λουτρὸ καὶ μπινέ.
Πληροφορίες τηλ. 24966.

● ΕΝΟΙΚΙΑΖΕΤΑΙ ἀποθήκη ἐπὶ τῆς ὁδοῦ Κοδριγκτῶνος, κατάλληλη γιὰ ὁποιαδήποτε χρήση μὲ ράμπα εἰσόδου ὀχημάτων.
Πληροφορίες στὰ τηλέφωνα 29240, ὧρες γραφείου — 27675.

* ΕΝΟΙΚΙΑΖΟΝΤΑΙ ἀποθῆκες στὸ ΤΖΕΝΙΟ.
Πληροφορίες στὸ τηλ. 27082.

ΠΩΛΗΣΕΙΣ ΑΚΙΝΗΤΩΝ

● ΠΩΛΕΙΤΑΙ διαμέρισμα 90 τ.μ. ἰσόγειο σὲ πάροδο τῆς Ἄννης Μαρίας.
Πληροφορίες τηλ. 29297, Βαρβάρης, ὥρα 7.30—9.30 βράδυ.

● ΠΩΛΟΥΝΤΑΙ παρὰ Κτηματομεσιτικοῦ Γραφείου ἀκίνητα σὲ τιμὲς ποὺ ξαφνιάζουν.
— Κατοικίαι ἀπὸ 14.000 ἀνὰ τ.μ. τελειωμέναι.
— Καρὰ γιαπὶ ἀπὸ 14.000 ἀνὰ τ.μ.
— Κτήματα ἀπὸ 50 δρχ. ἀνὰ τ.μ.
— Οἰκόπεδα ἀπὸ 2.500 ἀνὰ τ.μ. μὲ ἄδεια ἢ ὄχι.
ΠΡΟΛΑΒΕΤΕ στὰ τηλέφωνα 23684 — 20198.

● ΠΩΛΟΥΝΤΑΙ τὰ κάτωθι ἀκίνητα:
1) Παραλιακὴ ἔκτασις 9.500 στρέμματα ἐπὶ ἐπαρχιακῆς ὁδοῦ, πλησίον τοῦ ἀεροδρομίου στὴν Κάρπαθο. Εὐκολίες πληρωμῆς. Τηλέφ. 20619 — 26442.
2) Πωλοῦνται οἰκόπεδα κεντρικὰ στὴν πόλη τῆς Καρπάθου, κατάλληλα γιὰ κατοικίες, καταστήματα κ.λπ. Εὐκολίες πληρωμῆς. Τηλέφ. 20619 — 26442.

● ΠΩΛΕΙΤΑΙ κατάστημα δίσκων - κασετῶν ἢ παραχωρεῖται σὲ τιμὴ εὐκαιρία. Πλάτωνος 8 τηλ. 23749, Παλαιὰ Ἀγορά.

● ΠΩΛΕΙΤΑΙ στὴν ΕΚΑΛΗ ΑΘΗΝΩΝ ἰδιόκτητη διόροφος βίλλα, ὁλόκληρος ἢ μερικῶς. Συνολικὴ κατοικίσιμος ἐπιφάνεια 530 μ2. Κεραμιδωτά, Πέτρινα στοιχεῖα, Μεγάλες ταράτσες, ὀρθολογιστικὴ διαρρύθμιση ἐσωτερικῶν χώρων. Κάθε ὄροφος ἀνεξάρτητος. Πρόβλεψις ἐνοποιήσεως ἐσωτερικῶς. Τζάκι σὲ κάθε ὄροφο. Μονοσωλήνιο σύστημα θερμάνσεως. Μόνωσι δαπέδων, τοίχων καὶ ὀρόφων. Κῆπος μὲ πεῦπα 800 μ2. Συνολικὴ ἐπιφάνεια οἰκοπέδου 1.020 μ2.
Τηλέφωνον: 01 9755390 Ἀπὸ 9 π.μ. — 11 π.μ. καὶ 4 μ.μ. — 9 μ.μ.

ΖΗΤΟΥΝ ΥΠΑΛΛΗΛΟΥΣ

● ΖΗΤΕΙΤΑΙ Μάγειρας γιὰ τὸ ἐστιατόριο τῆς Παλιᾶς Πόλης ἐπὶ τῆς Ὀρφέως 24.
Πληροφορίες ἐντὸς ἢ στὸ τηλέφωνο 22695.

● ΖΗΤΕΙΤΑΙ δεσποινὶς ἢ κυρία ποὺ νὰ γνωρίζει τουλάχιστον Ἀγγλικὰ γιὰ νὰ ἐργασθεῖ σὲ κατάστημα Γουναρικῶν· ὄχι σὰν πωλήτρια.
Πληροφορίες στὰ τηλ. 25544 — 24900, ὧρες πρωινές.

ΖΗΤΟΥΝ ΕΡΓΑΣΙΑ

● ΗΛΕΚΤΡΟΣΥΓΚΟΛΛΗΤΗΣ — ὀξυγονοκόπτης, ζητᾶ ἀνάλογη ἐργασία.
Πληροφορίες τηλ. 22785, Νίκος.

ΔΙΑΦΟΡΑ

● ΠΩΛΕΙΤΑΙ αὐτοκίνητο FIAT 1300 σὲ ἄριστη κατάσταση. Τηλέφωνο 24846 — 22288

● ΟΥΖΟ καὶ κρασὶ Σάμου Οὔζο κρασὶ Μπράντυ καὶ λοιπὰ προϊόντα. Βότρυς. Κρασὶ Κύπρου. Κρασὶ Ἱσπανίας. Τσέρρυ.
Ἄπαντα ἐκλεκτὰ προϊόντα εἰς τὸ κατάστημα:
ΝΙΚΗΤΑ ΚΑΡΑΚΑΤΣΑΝΗ
Παπάγου 12 τηλ. 24184.

● Ἡ Κα ΣΟΥΛΤΑΝΗ ΜΑΡΓΑΡΙΤΑ, Πτυχιοῦχος Φιλοσοφικῆς Σχολῆς, παραδίδει εἰς οἰκίαν της (Πάροδος Ἄννης Μαρίας 110), ἰδιαίτερα μαθήματα Ἀρχαῖα — Νέα — Ἱστορία, εἰς μαθητὰς Γυμνασίου — Λυκείου.
Πληροφορίες στὸ τηλέφ. 28931.

□ ΝΕΟΣ ποὺ σπούδασε στὴ Γερμανία, παραδίδει μαθήματα Γερμανικά.
Πληροφορίε τηλ. 23242.

* ΥΠΑΛΛΗΛΟΣ ΥΠΑ ζητεῖ γιὰ μόνιμη ἐνοικίαση εὐρύχωρη γκαρσονιέρα ἢ διάρι μέσα στὴ πόλη.
Πληροφορίες στὸ τηλέφ. 27.189.

Ἡ «ΕΝΗΜΕΡΩΣΗ» καὶ ἡ κυκλοφορία της

Η ΚΑΘΗΜΕΡΙΝΗ ἐξάντληση τῶν φύλλων τῆς «Ε» ἀπὸ τὰ περίπτερα, ἀνεβάζουν τὴν κυκλοφορία καὶ μᾶς δίνουν τὴ δύναμη νὰ συνεχίσουμε τὸν δημοσιογραφικό μας ἀγώνα παρὰ τὶς ὅποιες ἀντιξοότητες ποὺ ἀντιμετωπίζουμε.
ΓΙΑ ΤΟΝ καλύτερο ὅμως ἐφοδιασμὸ τῶν περιπτέρων παρακαλοῦμε θερμὰ τοὺς φίλους ἀναγνῶστες μας νὰ ἐπικοινωνοῦν τηλεφωνικὰ μαζί μας (28735 πρωί — 29211 ἀπόγευμα - βράδυ), ὅταν διαπιστώνουν ἔλλειψη τῆς «Ε» γιὰ νὰ μᾶς ἐνημερώνουν σχετικά.

Τὸ Δάσος εἶναι ἡ πηγὴ τῆς ζωῆς μας
Ἂς προστατέψουμε ὅ,τι ἀπόμεινε
Ἂς ἐκτείνουμε τὴν ἐπικράτειά του
Ἂς πληθύνουμε τοὺς φίλους του

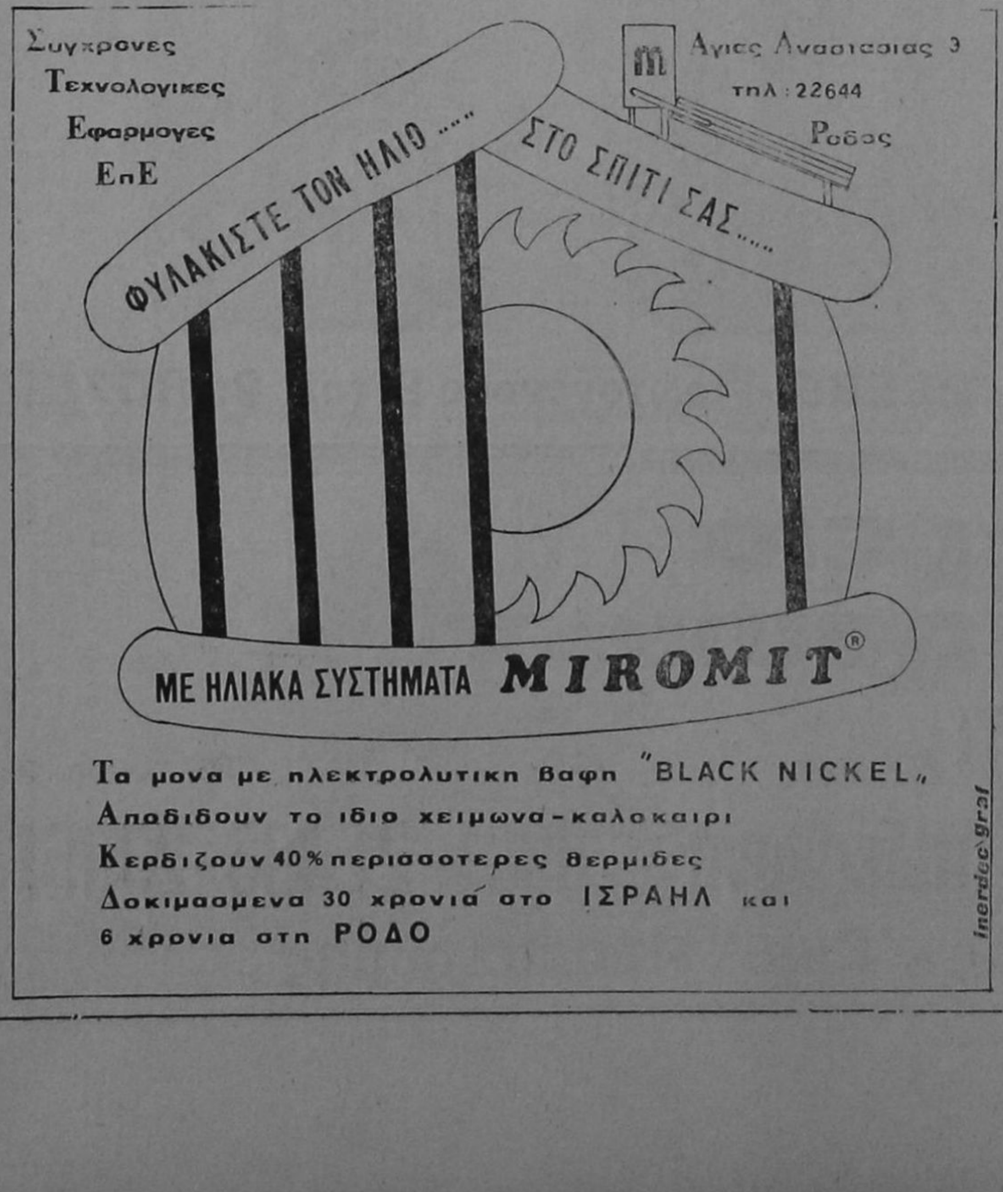

● ΜΑΘΗΤΕΣ ΚΑΙ ΜΑΘΗΤΡΙΕΣ,
ΔΙΑΤΗΡΕΙΤΕ ΤΗΝ ΠΟΛΗ ΜΑΣ ΚΑΘΑΡΗ
* Η ΡΟΔΟΣ ΕΙΝΑΙ ΔΙΚΗ ΣΑΣ

ΔΗΜΟΣ ΡΟΔΟΥ

Ἀνακοίνωση

ΝΑΥΤΙΛΙΑΚΗ ΕΤΑΙΡΙΑ ΛΕΣΒΟΥ
Φ) Β «ΟΜΗΡΟΣ» — Φ) Β «ΑΛΚΑΙΟΣ»

Γνωρίζομεν εἰς τὸ ἐπιβατηγὸν κοινὸν ὅτι ἀπὸ τὴν ΤΡΙΤΗΝ 23.2.82, τὰ δρομολόγια τῶν πλοίων τῆς ἑταιρίας μας εἰς τὴν γραμμὴν Δωδεκανήσου διαμορφοῦνται ὡς ἑξῆς:

— Φ) Β «ΑΛΚΑΙΟΣ» : ΤΡΙΤΗΝ διὰ ΚΩ) ΚΑΛ.) ΛΕΡΟ) ΠΑΤΜΟ) ΠΕΙΡΑΙΑ, ὥρα 12.00.—
— Φ) Β «ΑΛΚΑΙΟΣ»: ΠΕΜΠΤΗΝ διὰ ΚΩ) ΚΑΛ.) ΛΕΡΟ) ΠΑΤΜΟ) ΠΕΙΡΑΙΑ, ὥρα 12.00.—
— Φ) Β «ΟΜΗΡΟΣ»: ΣΑΒΒΑΤΟΝ διὰ ΚΩ) ΚΑΛ.) ΛΕΡΟ) ΠΑΤΜΟ) ΠΕΙΡΑΙΑ, ὥρα 12.00.—

ΕΙΣΙΤΗΡΙΑ — ΠΛΗΡΟΦΟΡΙΕΣ:
Πρακτ. «ΕΡΥΘΡΑ ΘΑΛΑΣΣΑ»
Ἀμερικῆς 11—13, Τηλ. 27721 - 22460 - 22683

Κυκλοφορεῖ
«ΠΡΟΣ ΓΙΝΟΥΣ»
Ποιητικὴ συλλογὴ
Βάσου Χατζηπαπᾶ
Ρόδος 1982

Χαριστε δῶρα ἀξιας

ΑΝ θέλετε νὰ χαρίσετε ἕνα δῶρο μὲ πραγματικὴ ἀξία καὶ νὰ μείνει μιὰ γιὰ πάντα στὰ χέρια τοῦ ἀγαπημένου σας προσώπου ἢ ἀκόμα καὶ στὸν ἑαυτό σας, διαλλέξτε ἕνα ἀπὸ τὰ τόσα βιβλία τοῦ Βιβλιοπωλείου

ΓΕΡΑΣΙΜΟΥ ΒΙΔΙΝΙΩΤΗ

Στοὰ Τσουβαλᾶ καὶ Ἐθν. Μακαρίου 24

Τηλ. 22831 — Ρόδος

ΠΛΟΥΣΙΑ συλλογὴ βιβλίων:

* ΛΟΓΟΤΕΧΝΙΚΑ

* ΕΠΙΣΤΗΜΟΝΙΚΑ

* ΕΓΚΥΚΛΟΠΑΙΔΙΚΑ



ἀνθη

ΝΑΡΚΙΣΟΣ

ΡΟΔΟΣ-100 μαγαζιὰ

ΤΗΛΕΦΩΝΟΝ 20980

Μιὰ σπάνια ἔκθεση μὲ φυτὰ καὶ λουλούδια γιὰ στιγμὲς ποὺ ξεχωρίζουν

Σᾶς καλοῦμε στὴ γνωστή σας Ἀποθήκη

ΠΑΡΑΛΛΗΛΑ ΑΝΝΗΣ ΜΑΡΙΑΣ ΚΑΙ ΑΓΙΟΥ ΙΩΑΝΝΟΥ

ΓΙΑ ΧΙΛΙΑΔΕΣ ΝΕΟ ΕΜΠΟΡΕΥΜΑ ΟΠΟΥ ΦΕΡΑΜΕ ΚΑΙ ΜΕ ΤΙΜΕΣ 50ο)ο ΕΠΙ ΤΩΝ ΑΝΑΓΡΑΦΟΕΝΩΝ ΤΙΜΩΝ.

Η ΑΠΟΘΗΚΗ ΘΑ ΕΙΝΑΙ ΑΝΟΙΚΤΗ ΚΑΘΕ ΔΕΥΤΕΡΑ — ΤΡΙΤΗ ΚΑΙ ΠΑΡΑΣΚΕΥΗ.

SIEMENS

ἀριστη ποιότητα μὲ τὴν πρώτη ματιά!

ἐγχρωμη τηλεόραση Siemens



Ὅποιος ζητάει ποιότητα καταλήγει στή Siemens, γιατί ἔχει τεχνική σέ ὑψηλά ἐπίπεδα ποιότητος, σ' ὅλους τούς τομεῖς τῆς ἠλεκτροτεχνικῆς καί ἠλεκτρονικῆς.

• 'Ακόμη ἡ TV - Siemens πιάνει στά συστήματα PAL, SECAM VERTICAL, SECAM HORIZONTAL.

• ἔχει μεγαλύτερη ὀθόνη 67 ἑκατ., 27 ἰντσῶν PIL S4
• ἠλεκτρονικό ἀνιχνευτή σταθμῶν γιά ἀνίχνευση καί ἀποταμίευση 16 προγραμμάτων
• τελειότερο τηλεχειρισμό ὑπερύθρων ἀκτίνων μέ 25 ἐντολές
• φωτοδιόδους LED
• Σασί SM 100 - 20

ἡ τεχνική Siemens ἐγγυᾶται

"Εκρηξη χαρᾶς

Γορταστική, ἀπολαυστική, φιλική.

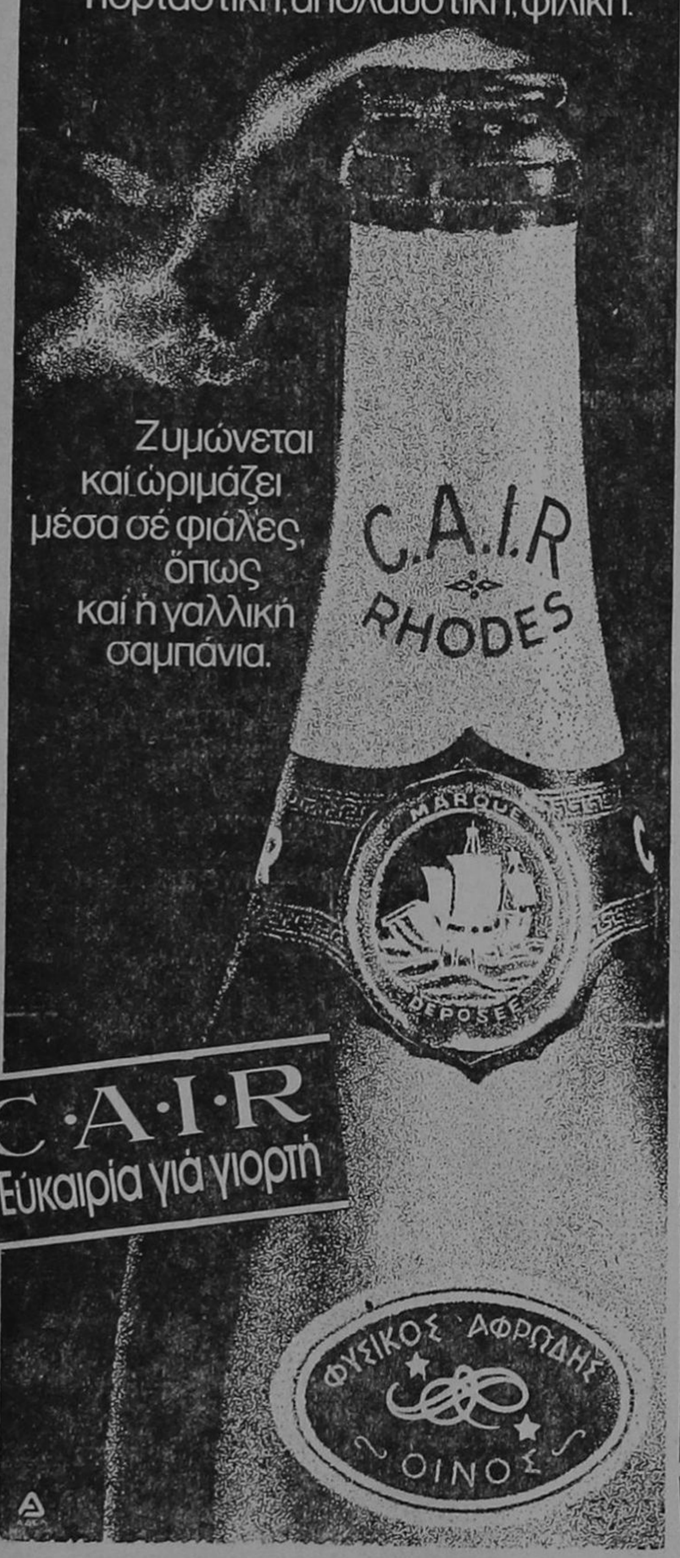

Ζυμώνεται καί ὡριμάζει μέσα σέ φιάλες, ὅπως καί ἡ γαλλική σαμπάνια.

C·A·I·R
Εὐκαιρία γιά γιορτή

PALAZZO DI ROMA
IMAGE STUDIO

ΤΙΣ ΤΕΛΕΥΤΑΙΕΣ δημιουργίες τῶν καταστημάτων PALAZZO DI ROMA ποὺ ξεχωρίζουν ἤδη στὸ χῶρο τῆς μόδας τοῦ παπουτσιοῦ καὶ φιλοδοξοῦν νὰ ἐπιβάλουν τὴ μόδα αὐτή, προσφέρουν τὰ ὁμώνυμα καταστήματα ποὺ βρίσκονται —ποῦ ἀλλοῦ;— στὴ Ρόδο.

ΨΩΝΙΖΕΤΕ ΚΑΙ ΜΕ ΤΙΣ ΠΙΣΤΩΤΙΚΕΣ ΣΑΣ ΚΑΡΤΕΣ

Η ΠΟΙΟΤΗΤΑ, ἡ πρωτοτυπία σὲ χρώματα καὶ σχέδια καὶ τὰ ἄριστα ὑλικὰ δείχνουν τὴ διάθεση τοῦ δημιουργοῦ τους νὰ δώσει μιὰ πρωτοποριακὴ θέση στὸ ἑλληνικὸ παπούτσι διεθνῶς.

ΣΗΜ.: ΤΩΡΑ ΚΑΙ ΠΑΙΔΙΚΑ ΠΑΠΟΥΤΣΙΑ ΓΙΑ ΤΟΥΣ ΜΙΚΡΟΥΣ ΜΑΣ ΦΙΛΟΥΣ.

ΚΕΝΤΡΑ ΜΟΔΑΣ

28ης Ὀκτωβρίου 20
τηλ. 20400
Δημ. Θεοδωράκη 25

ΔΑΝΕ

ΑΝΑΚΟΙΝΩΣΗ

Ἄρχισαν στὰ γραφεῖα τῆς ἑταιρίας μας μας οἱ καταθέσεις γιὰ τὴν αὔξηση τοῦ μετοχικοῦ κεφαλαίου ἀπὸ τοὺς προεγγραφέντες.

Ἐπίσης ἄρχισαν οἱ συμψηφισμοὶ τῶν μερισμάτων τῶν παλαιῶν μετόχων.

Ἐπ' εὐκαιρία παρακαλοῦνται οἱ μέτοχοι ποὺ καθέθεσαν τὶς μετοχές τους γιὰ νὰ μετάσχουν στὴ γενικὴ Συνέλευση νὰ ἔλθουν νὰ τὶς παραλάβουν.

Ὧρες ἐξυπηρετήσεως ἀπὸ 8 π.μ. ἕως 1 μ.μ. πλὴν Σαββάτου.

ΕΚ ΤΗΣ ΔΙΕΥΘΥΝΣΕΩΣ

ΜΗΝ ΠΕΡΙΜΕΝΕΙΣ...

...Να φθηνήνουν τα αυτοκινητα
...Η βενζινη συνεχως ακριβαινει

ΠΑΡΕ ΕΝΑ

Pony



VAN & CARAVAN 5 ΘΕΣΕΩΝ

• Μέ τέντα στρατιωτικῶν προδιαγραφῶν -δρχ.190.000.- • Μέ κουβούκλιο ἀπό εἰδικό πλαστικό -δρχ.205.000.-
• Μέ μικρή προκαταβολή καί 24 μην.δόσεις • Μέ κατανάλωση μόνο 5,6 λίτ./100 χλμ. • Μέ πάμφηνα ἀνταλλακτικά

Pony....μια για παντα

Pony CITROËN

ΑΠΟΚΛΕΙΣΤΙΚΟΙ ΑΝΤΙΠΡΟΣΩΠΟΙ ΔΩΔΕΚΑΝΗΣΟΥ
Δ. Μ. ΚΑΡΑΓΙΑΝΝΗΣ — Α. ΧΑΤΖΑΝΤΩΝΗΣ
Καποδιστρίου 15 — ΤΗΛ. 22608

μέ τήν ἄδειά σας...τώρα καί πετρελαιοκίνητο

Land Rover

(ΓΙΑ ΑΓΡΟΤΙΚΟ)

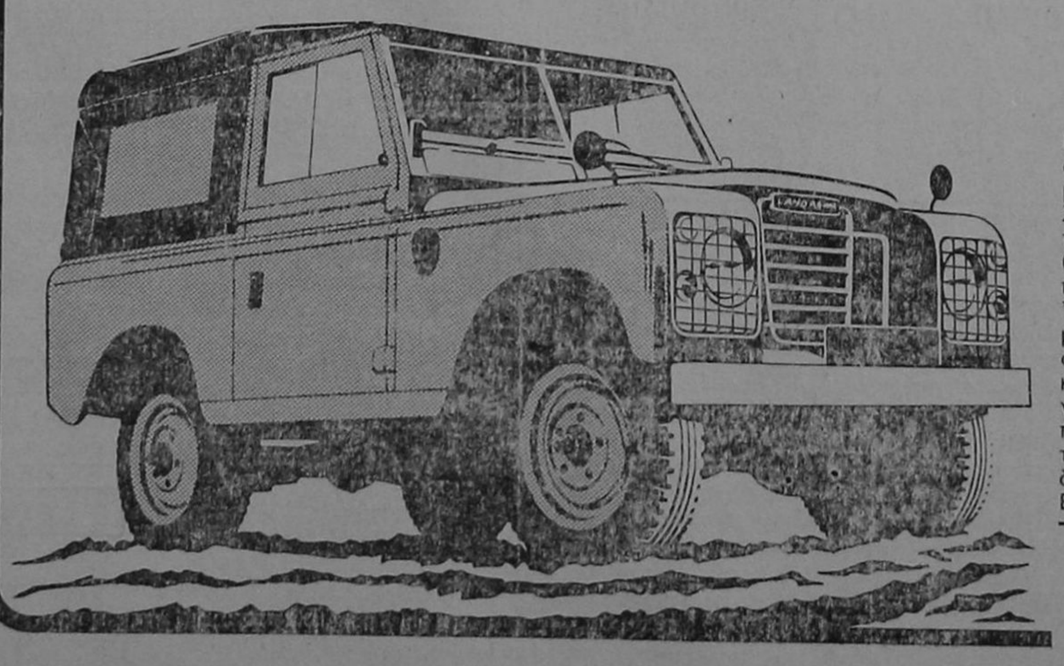

Land Rover, τό μοναδικό. Τό μοναδικό στόν κόσμο αὐτοκίνητο πού ἀξιοποιεῖται μέ τόσο πολλούς τρόπους.

Σέ 65 χῶρες, τό Land Rover χρησιμοποιεῖται σάν ὄχημα στρατιωτικό, ἀστυνομικό, θωρακισμένο, νοσοκομειακό, ἀκόμα καί πυροσβεστικό.

'Αγρότες, γεωπόνοι, ἐργολάβοι κινοῦνται μ' αὐτό καί δουλεύουν μαζί του στό χωράφι ἢ στό ἐργοτάξιο. 'Εξερευνητές, κυνηγοί καί ψαράδες ταξιδεύουν ἄνετα στούς μεγάλους δρόμους, περνοῦν χαντάκια καί ποτάμια, σκαρφαλώνουν σέ μέρη ἀπρόσιτα, ἐκεῖ πού κανένα ἄλλο μεταφορικό μέσο δέν μπορεῖ νά φτάσει.

Εἶναι ἕνα προνόμιο πού δύσκολα περιγράφεται τό νάσαι κάτοχος ἑνός Land Rover. Τώρα, γιά πρώτη φορά στήν 'Ελλάδα, εἰσάγουμε ἀπό τήν 'Αγγλία καί πετρελαιοκίνητα Land Rover. Τό κοντό L/R 88 καί τό L/R 109, μέ μακρύτερο μεταξόνιο. Ὅλα μποροῦν νά παραδοθοῦν, ἀνάλογα μέ τή χρήση, μέ P.T.O., σύστημα ἀναρτήσεως 3 σημείων γιά κάθε καλλιέργεια, μέ καρότσα ἁπλῆ ἢ ἀνατρεπόμενη, μικρή ἢ μεγάλη, ἀνοικτή ἢ κλειστή (μεταλλική ἢ ἀπό ὕφασμα).

Κενταυρος α.ε.
ΑΘΗΝΑ: ΙΕΡΑ ΟΔΟΣ 131 - ΤΗΛ. 346.7201
ΑΝΤΙΠΡΟΣΩΠΟΙ ΣΕ ΟΛΕΣ ΤΙΣ ΠΟΛΕΙΣ ΤΗΣ ΕΛΛΑΔΟΣ

ΑΠΟΚΛΕΙΣΤΙΚΟΙ ΑΝΤΙΠΡΟΣΩΠΟΙ ΔΩΔΕΚΑΝΗΣΟΥ
Δ. Μ. ΚΑΡΑΓΙΑΝΝΗΣ — Α. ΧΑΤΖΑΝΤΩΝΗΣ
Καποδιστρίου 15 — ΤΗΛ. 22608

ΕΠΙΚΑΙΡΟΤΗΤΕΣ

Ἡ Προεκλογική κινηση σὲ χωριὰ τῆς Ρόδου

Ἡ παρασκηνιακὴ κίνηση ποὺ ἄρχισε νὰ ἐκδηλώνεται ἐν ὄψει τῶν προσεχῶν δημοτικῶν ἐκλογῶν, δὲν ἦταν δυνατὸν νὰ μὴν ἐπεκταθεῖ καὶ στὰ χωριὰ τῆς Ρόδου.

ΣΥΜΦΩΝΑ μὲ πληροφορίες μας ὑποψήφιοι θὰ εἶναι

—Στὸν Ἀρχάγγελο

Ὁ κ. Γεώργιος Κολιάδης (ἐργολάβος).

—Στὴν Καστανιά

Οἱ κ.κ. Λυκουρίνος καὶ Ζανετίδης

—Στὴ Κρεμαστὴ

Ὁ κ. Μιχαὴλ Παντελῆς

—Στὰ Πηγάδια Καρπάθου

Ὁ Γεώργιος Μακρῆς (ἔμπορος).

Δέν ὑπάρχει ἐμπλοκὴ μεταξὺ Ἑλλάδας-ΕΟΚ

ΒΡΥΞΕΛΛΕΣ, 24 (ΑΠΕ). ΑΝΑΦΟΡΙΚΑ μὲ δημοσίευση πρωινῆς ἐφημερίδος, σύμφωνα μὲ τὸ ὁποῖο διαπιστώθηκε «αἰ φνίδια ἐμπλοκὴ στὶς σχέσεις Ἑλλάδας — ΕΟΚ», ὁ ὑφυπουργὸς Ἐξωτερικῶν κ. Βάρφης σχολιάζοντας τὸ δημοσίευμα αὐτὸ τὸ διέψευσε κατηγορηματικὰ καὶ τὸ ἐχαρακτήρισε ὄχι μόνον ἀπὸ κύημα τῆς φαντασίας τοῦ συντάκτη τῆς ἐφημερίδος ἀλλὰ καὶ διαστρέβλωση τῆς πραγματικότητος.

Ὁ κ. Βάρφης διευκρίνησε ὅτι ἡ ἐκτίμηση τῆς Ἑλληνικῆς κυβέρνησης ἀπὸ τὴν ἐπίσκεψη τοῦ προέδρου τῆς Εὐρωπαϊκῆς Ἐπιτροπῆς κ. Τὸρν στὴν Ἀθήνα, τὴ νβδομάδα ποὺ πέρασε, ἦταν «θετική», καὶ κάθε ἄλλο παρὰ ἐμπλοκὴ δημιούργησε στὶς σχέσεις Ἑλλάδας — ΕΟΚ.

Ὁ κ. Τὸρν εἶπε στοὺς Ἕλληνες συνομιλητές του ὅτι θὰ ἀποστείλει στὴν κυβέρνηση ἔγκαιρα τὸ κείμενο ἀπάντησης τῆς ἐπιτροπῆς στὶς ἑλληνικὲς θέσεις ἔτσι ὅπως ἐκφράζονται στὸ μνημόνιο ποὺ ἡ κυβέρνηση ὑπέβαλε στὰ τέλη Μαρτίου στὴν κοινότητα.

Σήμερα ἡ διάσκεψη Συμβουλιου Εὐρώπης

ΣΤΡΑΣΒΟΥΡΓΟ 24 (ΑΠΕ) Ὁ πρωθυπουργὸς κ. Παπανδρέου θὰ κηρύξει αὔριο (σήμερα) τὸ πρωὶ τὴν ἔναρξη τῶν ἐργασιῶν τῆς 13ης διασκέψεως τῶν ὑπουργῶν Δικαιοσύνης τῶν χωρῶν μελῶν τοῦ Συμβουλίου τῆς Εὐρώπης.

Στὴ διάσκεψη, ποὺ γίνεται κάθε δυὸ χρόνια καὶ ἔχει σὰν ἀντικείμενο τὸν συντονισμὸ τῆς νομοθεσίας τῶν χωρῶν μελῶν, θὰ συμμετάσχουν αὐτὴν τὴν φορὰ εἴκοσι ὑπουργοὶ ἢ ὑφυπουργοί. Οἱ ἐργασίες τῆς διασκέψεως θὰ γίνουν σὲ ξενοδοχεῖο τοῦ Καβουρίου, ὑπὸ τὴν προεδρία τοῦ Ἕλληνος ὑπουργοῦ Δικαιοσύνης κ. Ἀλεξανδρῆ.

Πραγματοποιούμενη γιὰ πρώτη φορὰ στὴν Ἑλλάδα, ὕστερα ἀπὸ πρόσκληση τῆς ἑλληνικῆς κυβέρνησης, ἡ διάσκεψη θὰ ἀσχοληθεῖ μὲ τὴν ἐξέταση ἐπικαίρων προβλημάτων ὅπως ἡ σχέση τῆς οἰκονομικῆς κρίσης μὲ τὴν ἐγκληματικότητα, νομικὰ θέματα ποὺ προκύπτουν ἀπὸ τὰ τροχαῖα δυστυχήματα καὶ ἡ ἐπιλογὴ τοῦ ἐπώνυμου ἀπὸ γυναῖκες ἢ ἐξώγαμα.

«ΔΥΣΚΟΛΗ» ΕΙΝΑΙ Η ΟΙΚΟΝΟΜΙΚΗ ΚΑΤΑΣΤΑΣΗ ΤΗΣ ΧΩΡΑΣ ΜΑΣ

σὴ τῆς ἀνεργίας στὴ Χώρα.

Σύμφωνα μὲ τὴ μελέτη τοῦ Ὀργανισμοῦ αὐτοῦ ἡ κυβερνητικὴ πολιτικὴ θὰ ὁδηγήσει «σὲ μιὰ ἐλαφρὰ ἀνάκαμψη τῆς ἀνάπτυξης», ποὺ θὰ μποροῦσε νὰ φτάσει τὸ δείκτη τοῦ 1,25ο) ο. Αὐτὸ θὰ εἶναι ἕνα θετικὸ βραχυπρόθεσμο ἀποτέλεσμα, ἀλλὰ τὰ ἀποτελέσματα στοὺς ἄλλους τομεῖς θὰ εἶναι λιγότερο θετικὰ δεδομένου ὅτι θὰ εἶναι χωρὶς ἀμφιβολία δύσκολο νὰ μειωθοῦν οἱ δυσχέρειες ποὺ ἀντιμετωπίζει μιὰ μεσοπρόθεσμη σταθερὴ ἀνάπτυξη ἰδιαίτερα λόγω τοῦ ἰσοζυγίου τῶν πληρωμῶν καὶ τοῦ ὑψηλοῦ δείκτη πληθωρισμοῦ.

Σύμφωνα μὲ τὸν ΟΟΣΑ, τὰ μέτρα ποὺ ἡ κυβέρνηση σκοπεύει νὰ ἐφαρμόσει στὸν τομέα τῆς ἀπασχόλησης καὶ τῶν μισθῶν «θὰ προκαλέσουν πιθανὸν» αὔξηση τῶν τιμῶν καὶ τοῦ κόστους ἐργασίας παρόμοια μὲ αὐτὴ ποὺ σημειώθηκε τὸ 1981 μὲ ποσοστὸ πληθωρισμοῦ 25ο) ο καὶ μιὰ νέα ἐπιδείνωση τῆς ἀνταγωνιστικότητας τῆς χώρας. Ἐπιπλέον, ἡ αὔξηση τοῦ κόστους ἐργασίας καὶ ἡ ἀδυναμία τῆς ζήτησης θὰ ὁδηγήσουν στὴν αὔξηση τῆς ἀνεργίας.

ΑΔΥΝΑΤΟΥΝ ΟΙ ΒΡΕΤΑΝΟΙ

☛ Συνέχεια ἀπὸ τὴ σελίδα 1

ρες, συμπεριλαμβανομένων καὶ τῶν Ἡνωμένων Πολιτειῶν.

«Δὲν ὑπάρχει μόνο ὁ κίνδυνος ἐπιδείνωσης τῆς σύρραξης ἀλλὰ μπορεῖ ἀκόμη καὶ νὰ διεθνοποιηθεῖ», τόνισε ὁ Ἀργεντινὸς ὑπουργός.

Στὸ Λονδίνο, ὁ Βρετανὸς ὑπουργὸς τῆς Ἀμύνης κ. Νὸττ βεβαίωσε τοὺς Βουλευτὲς, ὅτι οἱ μέρες τῆς Ἀργεντινῆς Φρουρᾶς κατοχῆς στὰ Φάλκλαντ εἶναι μετρημένες. «Οἱ δυνάμεις μας εἶναι τώρα σταθερὰ ἐγκατεστημένες στὰ νησιὰ Φάλκλαντ μὲ ὁλόκληρο τὸν ἀναγκαῖο ἐξοπλισμό, μὲ βαρὺ ὑλικὸ καὶ ἀντιαεροπορικοὺς πυραύλους. Εἶναι εὐκίνητες, διαθέτουν μεγάλο ἀριθμὸ ἑλικοπτέρων καὶ τὸ ἠθικό τους ἐνΐαι ὑψηλό», δήλωσε ὁ κ. Νὸττ.

ΙΚΑΝΟΠΟΙΗΜΕΝΟΙ ΟΙ ΕΚΔΡΟΜΕΙΣ

☛ Συνέχεια ἀπὸ τὴ σελίδα 1

Σταμάτη Ροδίτη, ἐνῶ ἡ κλήρωση ἔβγαλε τυχερὸ τῆς ἔγχρωμης τηλεόρασης ἕνα μαθητὴ τοῦ δημοτικοῦ σχολείου, τὸν Μιχάλη Ροῦσσο.

ΑΡΚΕΤΟΣ κόσμος πέρασε ἀπὸ τὸ ἱστορικὸ καὶ λαογραφικὸ μουσεῖο τοῦ Καστελλορίζου στὸ ὁποῖο φύλακας εἶναι ὁ Ἠλίας Δακάκης ποὺ φροντίζει μὲ ἐπιμέλεια τὰ εὐρήματα.

ΤΕΛΟΣ, μὲ πρωτοβουλία τοῦ προέδρου τοῦ Συλλόγου Καστελλοριζιῶν Ρόδου κ. Π. Καϊλῆ κρατήθηκε ἑνὸς λεπτοῦ σιγὴ ὅταν τὸ πλοῖο περνοῦσε ἀπὸ τὴ νησίδα Ρῶ, ἐνῶ στὴν ἐπιστροφὴ δόθηκε πάλι χαιρετισμὸς μὲ σφυρίγματα καὶ φωτοβολίδες.

ΑΠΑΝΤΗΣΗ ΤΟΥ κ. ΚΑΡΑΓΕΩΡΓΗ

☛ Συνέχεια ἀπὸ τὴ σελίδα 1

ρελθὸν ἀπὸ τοὺς σημερινοὺς βουλευτὲς τοῦ ΠΑΣΟΚ ὁ Μανδηλαρᾶς καὶ ποιός ἦταν αὐτὸς ποὺ μόνος του πρὶν δέκα πέντε χρόνια τὸν ἀκολούθησε μέχρι τὸ μνῆμα, πσω ἀπὸ τὰ στρατιωτικὰ αὐτοκίνητα.

Τέταρτο καὶ τελευταῖο, θἄθελα νἄξερα γιατὶ ἡ ΓΝΩΜΗ χρησιμοποίησε στὴν ἀρχὴ τοῦ ἄρθρου της τὴ λέξη «σάν»;

Εὐχαριστῶ.

Δημήτρης Καραγιώργης
Δικηγόρος

ΤΟ ΠΑΝΕΛΛΗΝΙΟ ΣΥΝΕΔΡΙΟ ΛΕΣΧΩΝ

☛ Συνέχεια ἀπὸ τὴ σελίδα 1

● ΕΤΣΙ τὸν Μάιο τοῦ 1983 θὰ γίνει στὴ Ρόδο Πανελλήνιο Συνέδριο Λεσχῶν τοῦ ΟΤΕ.

— Ἀνάμεσα στὰ συμπεράσματα τοῦ φετινοῦ συνεδρίου ἦσαν καὶ τὰ ἑξῆς.

1) Οἱ Λέσχες νὰ ὀνομαστοῦν πολιτιστικὰ κέντρα ἢ φορεῖς.
2) Νὰ ὑπάρξει συνεργασία μὲ τὴν Τοπικὴ Αὐτοδιοίκηση, καὶ
3) Συντονισμένες δραστηριότητες γιὰ νὰ ἔρχονται στὴν ἐπαρχία θίασοι καὶ ὁμάδες πολιτιστικοῦ καὶ ψυχαγωγικοῦ περιεχομένου.

ΜΑΤΙΕΣ ΣΤΑ ΣΠΟΡ

● Ἐπιμέλεια Ἀθλητικῆς Στήλης: ΜΙΧΑΛΗΣ Μ ΠΑΡΙΑΝΑΚΗΣ ●

Μεγάλη νικη στή Ριζούπουλη ἀλλά...

«Ἡ Ρόδος πάλι θά βγάλει τό φίδι ἀπό τή τρύπα;»

Στό Κυριακάτικο παιχνίδι κρίνεται ὁ τίτλος τῆς Α' Ἐθνικῆς

ΜΕΓΑΛΗ νίκη ἔκανε προχτὲς ἡ Ρόδος μέσα στὴ Ριζούπολη ἀφοῦ ὑκέρδισε μὲ 2—1 τὸν Ἀπόλλωνα.

Ἀλλὰ ἡ ἐξέλιξη τοῦ πρωταθλήματος εἶναι τέτοια ποὺ ἀπὸ τὸ κυριακάτικο παιχνίδι μεταξὺ ΡΟΔΟΥ καὶ ΟΛΥΜΠΙΑΚΟΥ θὰ ἐξαρτηθοῦν πολλὰ γιὰ τὴν ἀνάδειξη πρωταθλητοῦ γιὰ τὸ 3ο ἐπαγγελματικὸ πρωτάθλημα τῆς Α' Ἐθνικῆς.

Ὅλη ἡ Ἑλλάδα θὰ μιλάει γιὰ τὸ κυριακάτικο παιχνίδι ποὺ θὰ γίνει στὴ πλόη μας καὶ συγχρόνως θὰ ἔχει τὴν προσοχή της στραμμένη, ἀφοῦ ἀπὸ τὴν συνάντηση αὐτὴ θὰ ἐξαρτηθεῖ ἐὰν χρειασθεῖ νὰ γίνει μπαράζ ΠΑΟ — ΟΛΥΜΠΙΑΚΟΥ γιὰ τὸ ποιός θὰ στεφθεῖ πρωταθλητής.

Πρέπει νὰ σημειωθεῖ ὅτι στὶς 3 συμμετοχὲς ποὺ ἔχει ἡ ὁμάδα μας στὸ Ἐθνικὸ πρωτάθλημα τῆς Α' Ἐθνικῆς, καὶ στὶς 3 ἔπαιξε σπουδαῖο ρόλο γιὰ τὴν ἀνάδειξη τοῦ πρωταθλητῆ.

— Συγκεκριμένα στὶς τελευταῖες ἀγωνιστικὲς τῆς ποδοσφαιρικῆς περιόδου 1978—1979 ΡΟΔΟΣ — ΟΛΥΜΠΙΑΚΟΣ μὲ νικητὴ τὸν δεύτερο ἡ ὁμάδα τοῦ Πειραιᾶ ἀνακηρύσσεται πρωταθλήτρια τελικά. Θυμόμαστε ὅλοι τὸ περιβόητο 3—4.

— Τελευταία πάλι ἀγωνιστικὴ ἡμέρα τοῦ πρωταθλήματος τῆς ποδοσφαιρικῆς περιόδου 1978—1980, ΡΟΔΟΣ — ΑΡΗΣ. Ἡ ὁμάδα τῆς Θεσσαλονίκης μόνο μὲ νίκη θὰ παίξει μπαράζ μὲ τὸν ΟΛΥΜΠΙΑΚΟ γιὰ τὸ ποιός θὰ κατακτήσει τὸ πρωτάθλημα. Πράγματι ὁ Ἄρης κέρδισε 2—1 τὴν Ρόδο. Πρέπει ἐδῶ νὰ σημειωθεῖ ὅτι, ἡ ἀτμόσφαιρα τοῦ φίλαθλου κόσμου τοῦ νησιοῦ ἦταν ὑπὲρ τῆς ὁμάδας τῆς Θεσσαλονίκης.

— Καὶ πάλι ἡ τύχη καθὼς βλέπουμε, τὰ ἔφερε ἔτσι, ὥστε τελευταία ἀγωνιστικὴ τοῦ πρωταθλήματος περιόδου 1981—82 ἡ Ρόδος νὰ παίξει σημαντικὸ ρόλο μὲ τὴν συνάντηση ΡΟΔΟΣ —ΟΛΥΜΠΙΑΚΟΣ.

«Ἡ Ρόδος πάλι θὰ βγάλει τὸ φίδι ἀπὸ τὴν τρύπα».

Ἀγωνία λοιπὸν μέχρι τὴν Κυριακὴ ποὺ ὅλα θὰ ἐξαρτηθοῦν στὸ Ἐθνικὸ Στάδιο.

— Περιληπτικὰ τώρα θὰ ἀναφερθοῦμε στὸν προχτεσινὸ θρίαμβο, ποὺ ἡ ὁμάδα μας παίζοντας ἁπλά, χωρὶς ἄγχος καὶ μὲ ἀποτελεσματικότητα, δημιούργησε τὴν ἔκπληξη κερδίζοντας μὲ 2—1.

ΤΑ ΓΚΟΛ

Στὸ 8' ὁ Παπαϊωάννου μπῆκε ἀπὸ τὰ δεξιὰ καὶ ἔκανε θαυμάσια σέντρα. Ἐκεῖ ξεπετάχτηκε ὁ καραδοκῶν Κώτης ποὺ μὲ καρφωτὴ κεφαλιὰ ἔκανε τὸ 0—1.

Στὸ 55' θαυμάσιος συνδυασμὸς μεταξὺ Ποντίκη — Σκαρτάδου — Ρήγα. Ὁ τελευταῖος πλάσαρε μὲ τὸν γνωστό του τρόπο τὸν Σκούρα κάνοντας τὸ 0—2.

Στὸ 76' ὁ Ἀντωνίου ἔπαιξε θαυμάσια τὸ 1—2 μὲ τὸν Μαυρομάτη καὶ ὁ τελευταῖος εὔκολα πλάσαρε τὸν Δοξάκη κάνοντας τὸ 1—2.

ΤΟ ΔΟΚΑΡΙ

Στὸ 50' ὁ Κώτης μετὰ ἀπὸ μπαλιὰ τοῦ Ποντίκη πλάσαρε τὸν Σκούρα καὶ ἡ μπάλα χτύπησε σὲ στὸ ὀριζόντιο δοκάρι.

Η ΑΔΙΚΗ ΑΠΟΒΟΛΗ

Στὸ 44' ὁ κατὰ τὰ ἄλλα θαυμάσιος διαιτητὴς κ. Σιδηρόπουλος **ἀπέβαλε χωρὶς λόγο** τὸν Παπαϊωάννου, ἀφοῦ προηγουμένως τὸν παρατήρησε μὲ κίτρινη κάρτα.

Πρέπει νὰ σημειωθεῖ ὅτι τὴ στιγμὴ τῆς ἀποβολῆς εἰσῆλθε στὸν ἀγωνιστικὸ χῶρο ὁ κ. Κ. Πολυχρονίου καὶ ἀπομάκρυνε τοὺς ποδοσφαιριστὲς μας, ποὺ διαμαρτύροντο γιὰ τὴν ἄδικη ἀποβολή, φοβούμενος ὅτι θὰ ἀκολουθήσουν καὶ ἄλλοι τὸν Παπαϊωάννου.

ΞΕΧΩΡΙΣΑΝ

Ἀπὸ τὴν θαυμάσια Ρόδο κανεὶς δὲν ὑστέρησε, ἀλλὰ κατὰ σειρὰ καλύτεροι ἦσαν οἱ Παπαοικονόμου, Κώτης, Ρήγας καὶ Σκαρτάδος.

Ἀπὸ τὸν μέτριο Ἀπόλλωνα διασώθηκαν οἱ Καστανός, Μαυρομάτης, Μπέριος.

Η ΔΙΑΙΤΗΣΙΑ

Μέτρια ἡ διαιτησία τοῦ κ. Σιδηρόπουλου ποὺ ἀπόβαλε ἄδικα τὸν Παπαϊωάννου, ὅπως ἤδη προαναφέραμε καὶ ἀγνόησε τὴν ἀποβολὴ τοῦ Παθιακάκη ὅταν χτύπησε ἐν ψυχρῷ τὸν Ρήγα.

Κέρδισε μέ σκόρ 2-0 ὁ Διαγόρας τόν Φωστήρα

● ΤΗ ΚΥΡΙΑΚΗ ΣΤΑ ΜΕΓΑΡΑ ΤΕΛΕΥΤΑΙΑ ΕΛΠΙΔΑ ΜΕ ΤΟΝ ΠΡΩΤΟΠΟΡΟ ΒΥΖΑΝΤΑ

ΚΕΡΔΙΣΕ ὁ ἱστορικὸς Σύλλογος μὲ 2—0 τὸν πρώην «φονέα τῶν γιγάντων» Φωστήρα.

Πολὺ καλύτερος ἀπὸ προηγούμενες ἐμφανίσεις, κέρδισε ἄνετα καὶ ἰθὰ μποροῦσε μάλιστα νὰ κέρδιζε μὲ μεγαλύτερο σκὸρ ἂν οἱ ἐπιθετικοί του ἀξιοποιοῦσαν τὶς εὐκαιρίες ποὺ ἐδημιούργησαν.

Καὶ τώρα πιά, θὰ παιχθοῦν ὅλα, στὸ κυριακάτικο πιχνίδι μὲ τὸν πρωτοπόρο Βύζαντα μέσα στὰ Μέγαρα.

Οἱ κυανόρεθροι τῆς πόλης μας γιὰ νὰ πιστεύουν στὸν τίτλο πρέπει νὰ κερδίσουν γιατὶ μὲ ἤττα ἡ διαφορὰ αὐξάνεται σὲ 5 βαθμούς, καὶ ὅλα πλέον ἔχουν χαθεῖ.

Μποροῦν νὰ κερδίσουν ἂν τὸ πιστέψουν ὅλοι καὶ πιάσουν τὴν γνωστή τους ἀπόδοση, ἀφοῦ μάλιστα ἔχουν καὶ παράδοση νὰ κάνουν καλὲς ἐμφανίσεις μέσα στὰ Μέγαρα.

Στὸ προχτεσινὸ παιχνίδι εἶχε ἀρκετὰ καλὰ συμπεράσματα, ἀφοῦ ἡ ὁμάδα πολλὲς φορὲς ξεδιπλώθηκε στὴν ἀντίπαλη ἄμυνα σωστά, καὶ τὸ σπουδαιότερο δημιούργησε πολλὲς εὐκαιρίες.

Τὸ μεγάλο πλῆγμα ὅμως, ἀπὸ τὴ προχτεσινὴ συνάντηση εἶναι ὅτι τραυματίστηκε ὁ τερματοφύλακας Σιδηρόπουλος καὶ θὰ ἀπουσιάσει ἀπὸ τὸ κυριακάτικο δύσκολο παιχνίδι.

ΤΑ ΓΚΟΛ

Στὸ 23' ὁ Δουρδουνᾶς ἔκανε σέντρα ἀπὸ τὰ ἀριστερὰ. Ὁ Κοπανίδης σούταρε. Ὁ Πατρελάκης ἀπέκρουσε· τὸ νέο σοὺτ τοῦ Κοπανίδη ἀπέκρουσε ὁ Μαμωνᾶς μέσα ὅμως ἀπὸ τὴ γραμμὴ τοῦ τέρματος καὶ ὁ ἐπόπτης ἔτρεξε ἀμέσως πρὸς τὴ σέντρα κατακυρώνοντας τὸ γκόλ.

Στὸ 53' θαυμάσιος καὶ γρήγορος συνδυασμὸς μεταξὺ Οὔτσικα — Σπανοῦ — Κοπανίδη. Ὁ τελευταῖος στοπάρησε ἔντεχνα τὴ μπάλα καὶ μὲ ὥραιο πλασὲ σοὺτ κάρφωσε τὴν μπάλα στὰ δίχτυα τοῦ Πατρελάκη.

ΞΕΧΩΡΗΣΑΝ

Ἀπὸ τὸν Διαγόρα καλύτεροι ἦσαν οἱ Βλαντῆς, Σωτηρόπουλος Σπανὸς καὶ Ἀχιολᾶς.

Ἀπὸ τὸν Φωστήρα ἄρεσαν οἱ Διονυσίου, Βόρρης, Μαμωνᾶς.

Η ΔΙΑΙΤΗΣΙΑ

Πολὺ καλὴ ἡ διαιτησία τοῦ κ. Μάρκου (Ἀναστασίου — Λάτσιου).

Ὁ Α.Ο Πυλίου πρωταθλητὴς Γ' Κατηγορίας Α' ὁμίλου

Τά ἄλλα ἀποτελέσματα

ΣΥΝΕΧΙΣΤΗΚΕ χτὲς μὲ τὶς συναντήσεις τῆς 6ης ἀγωνιστικῆς ἡμέρας τὸ πρωτάθλημα τῆς Γ' Ἐρασιτεχνικῆς Κατηγορίας Δωδεκανήσου, μὲ τὰ παρακάτω ἀποτελέσματα.

1ος ΟΜΙΛΟΣ

* Ἀναγέννηση — Ἀντίμαχος 4—1.
* ΑΟ Πυλίου — ΑΕ Μαστιχαρίου 2—0 χωρὶς ἀγώνα. Ὁ ΑΟ Πυλίου ἀναδείχτηκε πρωταθλητής.

2ος ΟΜΙΛΟΣ

* Ἅγιος Γεώργιος — Ὁμόνοια Γ. 2—1.
* Ἐθνικὸς — Ὀρφέας 6—0.
* ΑΟ Ἀρχαγγέλου — ΑΟ Καλαβάρδων 2—0 χωρὶς ἀγώνα

Γ' ΟΜΙΛΟΣ

* Ἀλθαιμένης — Κλεόβουλος 0—0.
* Ἀσπίδα Σ. — Θύελα 4—1.
* Ποσειδώνας — Ὁμόνοια Ρ. (ὁ ἀγώνας θὰ γίνει στὶς 2 Ἰουνίου).

ΟΙ ΣΕΡΒΙΤΟΡΟΙ ΠΑΡΑΜΕΝΟΥΝ ΣΤΙΣ ΑΡΧΙΚΕΣ ΑΠΟΦΑΣΕΙΣ

☛ Συνέχεια ἀπὸ τὴ σελίδα 1

τὰ ἔδωσε τὸ λόγο στὸν πρόεδρο τῶν Ξενοδοχοϋπαλλήλων κ. Βασίλη Γακουμάκη ὁ ὁποῖος ἀνάμεσα σὲ χειροκροτήματα καὶ φωνὲς τῶν παρευρισκομένων ἀναφέρθηκε στὴ κρίση ποὺ προσπαθοῦν νὰ δημιουργήσουν ὁρισμένοι νονοὶ τῆς Ρόδου ἐνῶ κατεδικάστηκε κάθε πρόταση τῶν ξενοδόχων καὶ ἄλλων ἐργατοπατέρων ποὺ τώρα ξύπνησαν...

Μ ΕΔΓΟ λόγια οἱ Σερβιτόροι ἐπέμειναν στὶς ἀποφάσεις ποὺ πάρθηκαν στὴ προηγούμενη γενικὴ συνέλευση καὶ τὶς ἐπανέλαβαν χτές·

— Ἓξι μέρες δουλειά, 25ο) ο ἐποχιακὸ ἐπίδομα, 15ο) ο ἄνθυγιεινὸ ἐπίδομα καὶ 10ο) ο ἐπίδομα ἀπόστασης. Παράλληλα ἐξουσιοδότησε τὸ διοικητικὸ συμβούλιο ν' ἀγωνιστεῖ μὲ τ' ἄλλα ξενοδοχοϋπαλληλικὰ συματεῖα καὶ γιὰ τὴν μείωση τῶν προϋποθέσεων γιὰ τὴν ἐπιδότηση λ νέργων, τῆς σύνταξης καὶ τῶν ἄλλων προβλημάτων ποὺ ἀπασχολοῦν τὸν κλάδο.

Τό νέο Δ. Συμβούλιο τοῦ Θεατρικοῦ Ὀργανισμοῦ

ΕΓΙΝΕ χτὲς τὸ βράδυ στὶς 8 στὸ Κέντρο ΑΚΤΑΙΟ ἡ Γενικὴ Συνέλευση τοῦ Θεατρικοῦ Ὀργανισμοῦ Δωδεκανήσου μὲ θέματα ἡμερήσιας διάταξης τὴν ἐνημέρωση τῶν μελῶν καὶ ἀρχαιρεσίες γιὰ τὴν ἀνάδειξη νέου Διοικητικοῦ Συμβουλίου καὶ Ἐξελεγκτικῆς Ἐπιτροπῆς.

Μίλησαν ὁ Πάρεδρος Παρασὸς ποὺ ὑπαναφέρθηκε στὶς προοπτικὲς καὶ ἐπιδιώξεις τοῦ Ὀργανισμοῦ καὶ ὁ Ζαχαρίας Ἀγγελάκος, ποὺ παρουσίασε τὸ πρόγραμμα τὸ ὁποῖο θὰ ἀκολουθηθεῖ ἀπὸ τὸν Ὀργνισμό.

Στὴ συνέχεια ἔγιναν οἱ ἀρχαιρεσίες καὶ ἐκλέχτηκαν. Γιὰ τὸ ΔΣ οἱ Καρυδάκης Γιῶργος, Χρήστου — Χαρλαύτη Στέλλα, Παράσχος Παρασός, Δρόσου Κατη, Καραγιώργης Δημήτρης καὶ Βλάσης Βλάχος. Ἐνῶ γιὰ τὴν Ἐξελεγκτικὴ Ἐπιτροπὴ οἱ Ἀποστολῆς Κλεάνθης, Βογιατζιδάκης Νίκος καὶ Παπακώστας Δημήτρης.

Τέλος, ὑπεύθυνος θιάσου ποὺ ἀποστελεῖ κα ὐτὸ ἕβδομο μέλος τοῦ ΔΣ ἐξελέγει ὁ Ζαχαρίας Ἀγγελάκος.

Οἱ ἐκλεγέντες θὰ συγκροτηθοῦν σὲ σῶμα μέσα σὲ 8 μέρες σύμφωνα μὲ τὸ καταστατικό.

Ἡ ΕΟΚ ἐνέκρινε εἰδικό πρόγραμμα γιά τήν Ἑλλάδα

ΑΘΗΝΑ, 24 (ΑΠΕ).— Η ΕΠΙΤΡΟΠΗ διαρθρώσεων τῆς ΕΟΚ ἐνέκρινε προχτὲς τὸ εἰδικὸ πρόγραμμα τῆς Ἑλλάδας ποὺ ἀφορᾶ τὶς ἐγκαταστάσεις μεταποιήσεως καὶ ἐμπορίας τῶν προϊόντων ζωικῆς παραγωγῆς.

Ἀναλυτικότερα τὸ πρόγραμμα αὐτὸ ἀφορᾶ

α) Στὸν τομέα τοῦ κρέατος. Ἵδρυση νέων σφαγείων, κρεαταγορῶν καὶ μονάδων ἀλλαντοποιΐας.

β) Στὸν τομέα τοῦ γάλακτος. Ἐκσυγχρονισμὸ διαμηχανικῶν γάλακτος, κατασκευὴ νέων καὶ ἐκσυγχρονισμὸ παλαιῶν τυροκομείων, ἵδρυση σταθμῶν προϋξεως γάλακτος, δημιουργία μονάδων ἀξιοποιήσεως τυρογάλακτος κ.λπ.

Γ) Στὸν τομέα τῶν πτηνοσφαγείων. Ἐκσυγχρονισμὸ ὑπάρχοντων πτηνοσφαγείων καὶ συμπλήρωση αὐτῶν μὲ ψυκτικοὺς χώρους, ἀξιοποιήσεως ὑποπροϊόντων καὶ βιολογικοῦ καθαρισμοῦ.

δ) Στὸν τομέα τῶν αὐγῶν. Ἐκσυγχρονισμὸ παλαιῶν κέντρων συσκευασίας αὐγῶν καὶ δημιουργία νέων στὶς βασικότερες περιοχὲς τῆς χώρας, ἵδρυση βιομηχανικῶν μονάδων γιὰ τὴν ἐπεξεργασία τῶν ἐποχιακῶν πλεονασμάτων τους.

Μὲ **τὸ πρόγραμμα αὐτὸ** προβλέπεται ἐξυγίανση τοῦ κυκλώματος τῆς ἐμπορίας μεταποίησης τῶν προϊόντων ζωικῆς παραγωγῆς, τυποποίηση τῶν προϊόντων, μείωση τοῦ κόστους, βελτίωση τῆς ποιότητας, προστασία τῆς ὑγείας τοῦ καταναλωτοῦ καὶ κυρίως ἡ βελτίωση τοῦ εἰσοδήματος τοῦ παραγωγοῦ.

Ὁ προϋπολογισμὸς τῶν ἔργων ἔχει ὑπολογιστεῖ σὲ 8,15 δισεκ. δρχ. στὰ ὁποῖα ἡ Κοινότης θὰ συμμετέχει κατὰ 25ο) ο, ἤτοι κατὰ 2,05 δισεκατ. δρχ.

Ἡ ἴδια ἐπιτροπὴ ἐνέκρινε καὶ τὰ ἐλάχιστα ὅρια μεγέθους τῶν ὁμάδων παραγωγῶν καὶ τῶν ἑνώσεων αὐτῶν ποὺ θὰ ἰσχύουν γιὰ τὴν Ἑλλάδα γιὰ τὴν ἐμπορία γεωργικῶν προϊόντων.

Ἡ χτεσινὴ κλήρωση τοῦ λαϊκοῦ λαχείου

ΑΘΗΝΑ, 24 (ΑΠΕ).— ΣΤΗ σημερινὴ (χτεσινὴ) κλήρωση τοῦ Λαϊκοῦ Λαχείου κέρδισαν οἱ ἑξῆς ἀριθμοί:

— Ὁ ἀριθμὸς 27571 κερδίζει καθαρὰ 3.610.360 δρχ.

— Ὁ ἀριθμὸς 67468 κερδίζει καθαρὰ 730.000 δρχ.

— Ὁ ἀριθμὸς 3384 κερδίζει καθαρὰ 370.000 δρχ.

— Ἀπὸ 80.000 δραχμὲς κερδίζουν οἱ ἀριθμοί:
19511 43441 50328
57694 74615.

— Ἀπὸ 40.000 δραχμὲς κερδίζουν οἱ ἀριθμοί:
10129 15468 22295
32166 36544 38263
54545 63001 70369
79377.

— Ἀπὸ 20.000 δραχμὲς κερδίζουν οἱ ἀριθμοί:
2201 5618 7250
12242 13696 17401
29823 33578 39535
41548 45604 47276

— Ἀπὸ 12.000 δραχμὲς κερδίζουν οἱ ἀριθμοί:
49205 52762 59957
65875 68927 73173
77489.

— Ἀπὸ 8.000 δραχμὲς κερδίζουν οἱ ἀριθμοί:
569 4236 7797
10710 11461 12844
16670 18339 20713
22946 28321 36966
37558 37582 42760
45023 46495 48494
51249 51800 53924
58465 61449 62250
67615 71641 72422
76247 76878 78566.

— Ἀπὸ 8.000 δραχμὲς κερδίζουν οἱ ἀριθμοί:
238 1390 2952
3513 3765 4957
6369 9558 12763
13125 14527 15919
19050 20232 21384
23417 24579 26210
27561 29072 30574
31345 32957 34529
35250 35922 39054
40146 40837 42229
44212 48063 49416
50087 52351 53253
55466 56607 59246
60618 63712 64463
65194 65926 67437
68356 69538 70910
73924 75366.

— Τέλος, ἀπὸ 400 δρχ. κερδίζουν ὅλοι οἱ ἀριθμοὶ ποὺ λήγουν στὸ 1.—

ΕΘΝ. ΘΕΑΤΡΟ

ΔΩΔΕΚΑΝΗΣΙΑΚΟ ΘΕΑΤΡΟ — ΣΧΟΛΗ ΧΟΡΟΥ
ΕΛΛΗΣ ΠΑΡΑΣΚΕΤΑ

* ΣΑΒΒΑΤΟ 29 ΜΑΪΟΥ
* ΚΥΡΙΑΚΗ 30 ΜΑΪΟΥ
* ΔΕΥΤΕΡΑ 31 ΜΑΪΟΥ
* ΤΡΙΤΗ 1 ΙΟΥΝΙΟΥ

Ἔναρξη Παραστάσεων 8 μ.μ.

ΦΡΑΝΚ ΜΠΑΟΥΜ

«Ο ΜΑΓΟΣ ΤΟΥ ΟΖ»

Μιὰ παιδικὴ ὑπερπαραγωγὴ ποὺ παίζουν καὶ χορεύουν πάνω ἀπὸ 160 παιδιά.

Διαθκευὴ — Σκηνοθεσία: Ζωὴ Φωτεινοῦ.

Χορογραφίες: Ἕλλη Παρασκευᾶ — Μαρὲλ Γκρέπεθ.

Σκηνικά: Βαγγέλη Παυλίδη.

Κοστούμια: Λίτσα Παρασκευᾶ καὶ

Μουσικὴ Ἐπιμέλεια: Μυρτὼ Γαρουφαλλῆ.

ΦΑΡΜΑΚΕΙΑ

ΣΗΜΕΡΑ διημερεύει τὸ φαρμακεῖο ΓΕΩΡ. ΒΑΡΒΑΡΕΣΟΥ — ΧΑΤΖΗΚΩΣΤΑ, ὁδὸς Ἴωνος Δραγούμη.

ΣΗΜΕΡΑ διανυκτερεύει τὸ φαρμακεῖο ΠΑΡΑΣΧΟΥ