Ενημέρωση

ΑΔΕΣΜΕΥΤΗ ΚΑΘΗΜΕΡΙΝΗ ΕΦΗΜΕΡΙΔΑ ΤΗΣ ΡΟΔΟΥ

ΙΔΙΟΚΤΗΤΗΣ — ΕΚΔΟΤΗΣ ΔΙΕΥΘΥΝΤΗΣ
Κυριάκος Μ. Χονδρός
● ΓΡΑΦΕΙΑ: ΒΑΣ. ΣΟΦΙΑΣ 46, — Τηλ. 28.735
● ΤΥΠΟΓΡΑΦΕΙΑ: ΑΝ. ΜΑΡΙΑΣ 120 — Τηλ. 29.211

— ΠΕΜΠΤΗ 27 ΜΑΪΟΥ 1982 —
— ΑΡΙΘΜΟΣ ΦΥΛΛΟΥ 249 —
● 2ος ΧΡΟΝΟΣ — ΤΙΜΗ 10 ΔΡΧ. ●

ΕΓΚΡΙΘΗΚΑΝ ΠΙΣΤΩΣΕΙΣ ΕΡΓΩΝ ΣΤΑ ΔΩΔΕΚΑΝΗΣΑ

Α. ΕΓΚΡΙΘΗΚΑΝ πιστώσεις γιὰ διάφορα ἔργα ἀπὸ τὸ ἐθνικὸ πρόγραμμα.

1) Ὑπουργεῖο Δημοσίων Ἔργων.

Ἀποπεράτωση γέφυρας Γαδουρᾶ καὶ τμῆμα τῆς ἐπαρχιακῆς ὁδοῦ Λίνδου — Κατταβιᾶς μὲ πίστωση γι ἀτὸ 1982 ὕψους

Συνέχεια στὴ σελίδα 6

Θά γίνουν σημαντικά δημόσια ἔργα

ΘΑ δημοπρατηθοῦν μὲ διεθνὴ διαγωνισμό, μέσα στὸ '82 ἔγγει οδελτιωτικὰ ἔργα, ὕδρευσης, ἀ πχέτευσης, ὁδοὶ καὶ γέφυρες.

— ΣΤΗΝ Ἀθήνα, τὰ σημα ντικότερα ἔργα γιὰ τὸ '82 εἶ ναι.

Συνέχεια στὴ σελίδα 3

Η ΑΣΦΑΛΕΙΑ ΣΥΝΕΛΑΒΕ ΤΟΝ ΔΙΕΥΘΥΝΤΗ Δ.Ε.Υ.Α.Ρ ΓΙΑ... ΔΩΡΟΔΟΚΙΑ!

ΣΥΝΕΛΗΦΘΗ χτὲς ἀπὸ τὴ Γενικὴ Ἀσφάλεια Ἀθηνῶν ὁ Διευθυντὴς τῆς ΔΕΥΑΡ Σεβα στὸς Ζερβὸς μὲ τὴ κατηγορία τῆς **δωροδοκίας.**

Σύμφωνα μὲ τὶς πληροφορίες μας ὁ Ζερβὸς ζήτησε ἀπὸ τὴν ἑταιρία «Ὑδροέρευνα» τὸ 5ο) ο ἀ νὰ μὴν **παρεμβάλει** προσκόμ ματα στὴ μελέτη τοῦ ἔργου.

Ὁ προϋπολογισμὸς τοῦ ἔργου θὰ ἔφτανε τὰ 1 ἑκατομμύρια, ἐνῶ μέχρι σήμερα τὰ ἔργα ἔφτα σαν στὸ ὕψος τῶν 5 ἑκατομμυ ρίων δραχμῶν. Ἔτσι θὰ ἔπρεπε νὰ ἔπαιρνε 300.000 δρχ.

Προχτὲς στὸ ξενοδοχεῖο «Τ τάνια» τῆς Ἀθήνας συναντήθη κν **ὁ Ζερβὸς καὶ** ἐκπρόσωπος τῆς «Ὑδροέρευνας», στὶς 3 μετὰ τὸ μεσημέρι. Τότε ὁ ἐκπρόσωπος τῆς ἑταιρίας ἔδωσε σ' ἕνα φάκε ο τὸ ποσὸ τῶν 150.000 δρχ.

Στὶς 3.10' ὄργανα τῆς Γενι κῆς Ἀσφάλειας Ἀθηνῶν συνέ λαβαν ἐπ' αὐτοφώρω τὸν Ζερβὸ καὶ τὸν ὁδήγησαν στὸν Εἰσαγγε λέα. Κι ἐνῶ σήμερα θὰ γινόταν ἡ δικάσιμος, ὁ διευθυντὴς τῆς ΔΕΥΑΡ ζήτησε τριήμερη προθε σμία γιὰ νὰ ἑτοιμάσει τὴν ἀπο λογία του, ἡ ὁποία καὶ τοῦ δό θηκε.

ΑΝΑΚΟΙΝΩΣΗ

Στὸ μεταξὺ ἡ Δημοτικὴ Ἐπιχεί ρηση Ὑδρευσης καὶ ἀποχέτευ σης τῆς Ρόδου (ΔΕΥΑΡ) ἀνα

Συνέχεια στὴ σελίδα 3

ΑΚΥΡΗ Η ΠΑΝΕΛΛΗΝΙΑ ΣΥΜΒΑΣΗ ΞΕΝΟΔΟΧΟΫΠΑΛΛΗΛΩΝ!

ΔΕΝ ΕΧΕΙ ΤΗΝ ΤΙΜΑΡΙΘΜΙΚΗ ΑΝΑΠΡΟΣΑΡΜΟΓΗ

ΤΟ ΥΠΟΥΡΓΕΙΟ Ἐργασίας μὲ προσωπικὴ παρέμβαση τοῦ ὑ **ουργοῦ Ἀπόστολου** Κακλαμά νη, ἀνακοίνωσε ὅτι εἶναι ἄ κυ ρ η ἡ Πανελλήνια Σύμβαση τῶν Ξενοδοχοϋπαλλήλων καθὼς καὶ τῶν Μεταλλουργῶν!

ΠΡΟΚΕΙΤΑΙ γιὰ τὴν σύμ βαση ποὺ ὑπόγραψε ὁ κ. Πα παδογιάννης πρόεδρος τότε τῶν Ξενοδοχοϋπαλλήλων ἐπο χῆς «**Νέας Δημοκρατίας**» καὶ ποὺ σήμερα δὲν ἀναγνωρίζει ἡ κυβέρνηση τῆς Ἀλλαγῆς.

★ Ο ΣΟΒΑΡΟΤΕΡΟΣ λόγος ποὺ κρίνεται ἄκυρη ἡ Πανελλή νια Σύμβαση εἶναι γιατὶ δὲν ἔχει τὴν Αὐτόματη Τιμαριθμικὴ Ἀναπροσαρμογή. Ἀλλὰ καὶ γιατί ἡ παράταση ποὺ ὑπάρχει στὶς προσλήψεις ἐνῶ μέχρι τὴν πρώ τη τοῦ Ἰούλη.

ΤΗΝ ἄλλη Πέμπτη πρόκει ται νὰ συνεδριάσει τὸ Πρωτο βάθμιο Διαιτητικὸ Δικαστή ριο, ὥστε νὰ ὀγεῖ ἡ ἀπόφαση ἡ ὁποία ἀναμένεται μὲ ἰκανο ποίηση ἀπὸ τὸν ἐργαζόμενο κόσμο.

● ΘΑ πρέπει νὰ σημειωθεῖ ὅτι τὰ συνεργαζόμενα ξενοδοχο ὑπαλληλικὰ σωματεῖα εἶχαν κα ταγγείλει ἐπίσημα τὴ σύμβαση.

ΟΙ ΑΝΕΡΓΟΙ ΞΕΝΟΔΟΧΟΫΠΑΛΛΗΛΟΙ

Μὲ ἀνακοίνωσή τους τὰ Σω

Συνέχεια στὴ σελίδα 3

Ἀνυπόστατα καί ὕποπτης προέλευσης σχόλια «Δράσης» καί «Γνώμης» γιά δῆθεν ρήξη ΠΑΣΟΚ - ΚΚΕ

● ΕΠΙΣΗΜΗ ΑΝΑΚΟΙΝΩΣ Η ΤΗΣ Ν.Ε. ΚΚΕ ΔΩΔ) ΣΟΥ

ΦΑΝΤΑΣΤΙΚΑ εἶναι τὰ σχό λια τῶν ἐφημερίδων «ΔΡΑΣΗΣ» καὶ «ΓΝΩΜΗΣ» σχετικὰ μὲ τὶς σχέσεις ΝΕ ΠΑΣΟΚ Δωδεκανή σου καὶ ΚΚΕ Δωδεκανήσου, ἐνῶ ὁ σκοπός τους εἶναι νὰ προκα λέσουν σύγχυση καὶ νὰ ἀπτορέ ψουν ἔτσι τὴν συνεργασία τῶν δημοκρατικῶν δυνάμεων τοῦ τό που.

ΑΝΑΚΟΙΝΩΣΗ ΤΗΣ ΝΕ ΔΩΔ) ΣΟΥ ΤΟΥ ΚΚΕ

ΧΤΕΣΙΝΗ ἀνακοίνωση τῆς ΝΕ τοῦ νομοῦ μας τοῦ ΚΚΕ, καταγγέλλει ὅτι

«Ἡ ΝΕ Δωδεκανήσου τοῦ ΚΚΕ, μὲ ἀφορμὴ δημοσιεύματα τῶν τοπικῶν ἐφημερίδων «Δρά ση» καὶ «Γνώμη» ὅτι ἐπῆλθε ρήξη μεταξὺ τῶν ΝΕ Δωδεκανήσου τοῦ ΚΚΕ καὶ τοῦ ΠΑΣΟΚ με τὰ τὴν δῆθεν «ἐπικράτηση τῶν κληρῶν καὶ τὸν παραγκωνισμὸ τοῦ γραμματέα» στὶς πρόσφατες ἐκλογὲς γιὰ τὴν ἀνάδειξη τῆς νέας ΝΕ, ἔχει νὰ δηλώσει κα τηγορηματικὰ πὼς ὅλα τὰ παρα πάνω εἶναι ἐντελῶς ἀνυπόστατα καὶ ὕποπτης προέλευσης. Ἔ χουν δὲ σκοπὸ νὰ δημιουργήσουν ἐντυπώσεις γιὰ δῆθεν ἐσωκομ ματικὰ προβλήματα στὴ ΝΕ Δω δεκανήσου τοῦ ΚΚΕ προβάλλον τας ἀνύπαρκτα καὶ φανταστικὰ γεγονότα καὶ ἀκόμα νὰ προκαλέ σουν σύγχυση καὶ νὰ ἀποτρέψουν ἡ συνεργασία τῶν δημοκρατι κῶν δυνάμεων γιὰ νὰ περάσουν ἔτσι πιὸ εὔκολα τὰ σχέδια τῆς Δεξιᾶς.

Η ΝΕ ΔΩΔΕΚΑΝΗΣΟΥ ΤΟΥ ΚΚΕ»

Ἔργα στὴ πηγὴ Κρητηνίας

ΕΠΕΙΤΑ ἀπὸ τόσα χρόνια, ἀξιοποιεῖται ἡ πηγὴ τῆς Κοινό τητας Κρητηνίας μὲ δαπάνη ποὺ θὰ διαθέσει ἡ Νομαρχία Δωδε κανήσου.

Ἀπὸ τὶς ἴδιες πληροφορίες, γίνεται γνωστὸ ὅτι θὰ προταθεῖ ὁ ἠλεκτροφωτισμὸς Καμίρου Σκάλας, νὰ γίνει τὸ συντομότερο δυνατό, γιὰ τὴν ἀξιοποίηση τῆς περιοχῆς καὶ τὴν ἐξυπηρέτηση Ἑλλήνων καὶ ξένων ποὺ περ νοῦν ἐκεῖ τὰ Σαββατοκύριακά τους.

Ἔρευνα καί στόν ἐπαρχιακό «Τύπο»

ΜΕ ΤΟ ΣΑΛΟ ποὺ δημιουργήθηκε στὴν Ἀθήνα γιὰ τὰ δισεκατομμύρια ποὺ σκορποῦσε ἡ κυβέρνηση τῆς «Νέας Δημοκρατίας» σὲ ἐφη μερίδες, ἐπόμενο ἦταν νὰ ξεσκεπαστοῦν καὶ γιὰ τὴ δική μας ἐπαρχία πολλά...

ΕΝΑ δισεκατομμύριο 700 ἑκατομμύρια δρχ. ενῖαι ἕνα ἀπὸ τὰ σκάνδαλα τῆς χαριστι κῆς δανειοδότησης ἐφημερίδων φιλικῶν ἢ ὄχι (κι αὐτὸ ἔχει σημασία) στὴν κυβέρνηση τῆς «Ν.Δ.».

ΚΑΙΡΟΣ τώρα νὰ πληροφροηθοῦμε ἂν πράγματι ἡ «Νέα Δημοκρατία» δανειοδοτοῦσε ἀθηνα ι κὲς καὶ ἐπαρχιακὲς ἐφημερίδες καὶ μέ χρι ποιό ποσό. Τί ἄλλα «κόλπα» γινόντουσαν σὲ δεξιὲς καὶ σὲ κεντρῶες ἐφημερίδες καὶ οἱ ἐκδότες τους τσέπωναν λεφτὰ τοῦ κοσμάκη.

ΚΙ ΑΚΟΜΑ ἐκτὸς ἀπὸ τὰ «θαλασσοδά νεια» ὑπῆρχαν καὶ πληρωμένα κείμενα τὰ ὁποῖα προπαγάνδιζαν τά... ἔργα τῆς «Νέας Δημοκρα τίας» τὰ ὁποῖα καταχωροῦσαν καὶ κεντρῶες ἐφημερίδες!

ΑΠΟΚΑΛΥΨΗ ἐδῶ καὶ τώρα...

Ἐκδηλώσεις στή Ρόδο ἀφιερωμένες γιά τή Γιορτή τοῦ Παιδιοῦ

ΣΤΑ πλαίσια τοῦ γιορτασμοῦ τῆς Παγκόσμιας Μέρας τοῦ Παιδιοῦ ὁ Σύλλογος Γυναικῶν Ρόδου, τὸ Δωδεκανησιακὸ Θέα τρο, ἡ Ἕνωση Λειτουργῶν Μέ σης Ἐκπαίδευσης Δωδεκανήσου καὶ ὁ Σύλλογος Δασκάλων — Νηπιαγωγῶν Περιφερειῶν Ρό δου θὰ προβάλουν αὔριο Παρα σκευὴ 28.5.82, ὥρα 5.30' στὸ Δημοτικὸ Θέατρο τὴν κινηματο γραφικὴ ταινία «Τὸ βιβλίο τῆς Ἱστορίας».

ΤΟ Σάββατο στὶς 6 μ.μ. στὸ Δημοτικὸ Θέατρο θὰ γίνει α) ἔκθεση παιδικῶν σχεδίων πάνω στὸ θέμα «Εἰρήνη στὸν Κόσμο», β) τραγούδια ἀπὸ τὴ παιδικὴ χορωδία Κρεμαστῆς, καὶ γ) δμι λία συζήτηση ἀπὸ τὸν παιδαγω γὸ Δ. Ζάχο μὲ θέμα «Ἀντιαυταρ χικὴ ἀγωγή».

ΤΗΝ Κυριακὴ ὥρα 8 μ.μ. στὸ Ἐθνικὸ Θέατρο ἡ θεατρικὴ παράσταση ἀπὸ τὸ Δωδεκανησι ακὸ Θέατρο τοῦ ἔργου «Ὁ Μά γος τοῦ ΟΖ» μὲ συμμετοχὴ 160 παιδιῶν.

ΤΕΛΟΣ, τὴν Τρίτη ὥρα 5 μ.μ. στὸ Ἐθνικὸ Στάδιο θὰ γί νουν Παιδικοὶ ἀγῶνες στίβου.

Ἐκβιασμός στὰ εἰσιτήρια τοῦ ἀγώνα;

ΟΙ ΥΠΕΥΘΥΝΟΙ τῆς ΠΑΕ «ΡΟΔΟΣ» μοίρα σαν σέ ὁρισμένα πρακτο ρεῖα ἢ καταστήματα εἰ σιτήρια γιὰ νὰ μπορέ σουν οἱ φίλαθλοι νὰ τὰ προμηθευτοῦν ἔγκαιρα καὶ νὰ ἀποφύγουν τα λαιπωρίες, μαύρη ἀγο ρὰ καὶ ἄλλα δυσάρεστα τῆς τελευταίας στιγμῆς γιὰ τὸν ἀγώνα τῆς Κυ **ριακῆς μὲ τὸν** Ὀλυμπι ακό.

Ο ΦΙΛΑΘΛΟΣ κόσμος τῆς Ρόδου μὲ διαμαρτυ ίες του πρὸς τὴν ἐφη μερίδα μας καταγγέλ λει ὅτι

Γιὰ νὰ ἀγοράσει κα νεὶς ἕνα εἰσιτήριο ἀ ξίας 200 δρχ. θὰ πρέ πει νὰ ἐπιβαρυνθεῖ μὲ ἄλλες 200 δρχ. γιὰ συμμετοχὴ στὴ κλήρωση μιᾶς τηλεό ρασης.

ΕΑΝ ΤΑ καταγγελλό μενα εἶναι ἀληθινὰ τό τε εἶναι ἐκβιαστικὸ καὶ **καθόλου τίμιο** ἡ πλώλη ση τῶν εἰσιτηρίων, ποὺ γίνεται ἔτσι ὥστε νὰ εἰσπράξει ἡ ΠΑΕ ἑνά μιση ἑκατομμύριο δρχ. μὲ ἀφορολόγητο τρόπο σὲ βάρος τοῦ ἐργαζό μενου ποὺ ἐπὶ τέλος - τέλος δὲν μπορεῖ νὰ δώσει 400 ἢ 500 δρχ. γιὰ τὸν ἀγώνα.

Σχολή Γονέων χρειάζεται ἡ Ρόδος

● Τῆς ΜΑΙΡΗΣ ΗΛ. ΠΑΠΑΝΔΡΕΟΥ

Ἕνας περίπατος στὴν πόλη μας ἀπ' τ' ἀπόγευμα κι ἔπειτα, θὰ μᾶς πείσει γιὰ τὴν ἐπείγουσα ἀνάγκη δημιουργίας Σχολῆς Γο νέων. Πολλοὶ νέοι μας, κυρίως τὰ **σφάλματα τῆς δικῆς** μας γενειᾶς, παρουσιάζουν μιὰν εἰκό να ἀπογοητευτική. Ἡ θλιβερή τους ἐμφάνιση, καθρεφτίζει τὴ σύγχιση ποὺ ἐπικρατεῖ μέσα τους. Φανταχτερὸ ντύσιμο, πα πούτσια μὲ τακούνια —λὲς καὶ τὸ ἐξωτερικὸ ὕψος καθορίζει τὸ ἐσωτερικὸ— χυδαῖες ἐκφράσεις, φωνὲς γιὰ νὰ τραβήξουν τὴν προ σοχή μας. Παιδιὰ 12, 13 χρο νῶν νὰ καπνίζουν προκλητικὰ καὶ νὰ κάνουν ὅτι μποροῦν γιὰ νὰ ὑποβιβαστοῦν θελημένα, ἀπ' τὴν ἀνθρώπινη τους ὑπόστα ση.

Αὐτὴ ἡ κατάντια μιᾶς μερί δας τῆς νεολαίας μας, θὰ πρέ πει νὰ ἀνησυχήσει σοβαρά, του λάχιστον μερικοὺς κοινωνικοὺς φορεῖς, καὶ νὰ πρωτοστατήσουν στὴν ἵδρυση Σχολῆς Γονέων.

Στὴν πόλη μας ὑπάρχουν πολ λοὶ πνευματικοὶ ἄνθρωποι, συν ταξιοῦχοι καὶ ἐν ἐνεργείᾳ ἐκπαι δευτικοί, λογοτέχνες, ποιητές, ψυχολόγοι καὶ παιδαγωγοί, ποὺ εἶναι σίγουρο πὼς μὲ χαρὰ θὰ πλαισιώσουν μιὰ τέτοια προσπά θεια.

Εἶναι ἐγκληματικὸ ν' ἀφήνο με τὰ παιδιά μας —ἔστω καὶ λίγα— νὰ χάνονται μὲς τὴν ἄ γνοια καὶ τὸν εὐδιαμονισμό, μ' ὅποια μορφὴ κι ἂν παρουσιάζε ται αὐτός. Ὁ χρόνος φεύγει γρή γορα κι εἶναι σὲ βάρος τῆς νεο λαίας ποὺ ξεστράτισε· ποὺβαλε τὴ Ζωὴ σὲ λαθεμένη βάση· ποὺ

Συνέχεια στὴ σελίδα 5

● ΑΦΑΝΕΙΣ ΗΡΩΕΣ ΓΙΑ ΠΡΩΤΗ ΦΟΡΑ ΣΤΟ ΦΩΣ

Τά Δωδεκάνησα καί τά παλληκάρια τους

ΚΛΕΑΝΘΗΣ ΜΑΛΑΝΔΡΗΣ
(ΧΩΡΙΟ ΜΟΝΟΛΙΘΟΣ)

Μέρος 9ο.—

ΕΚΕΙΝΗ τὴ μέρα ἔγινε κάτι ποὺ κανεὶς δὲν τὸ φανταζόταν.



πυρκαγιᾶς ὁ Κώστας Ντρὴς τρα Μόλις ἔφτασα στὸ μέρος τῆς βάει δυὸ περίστροφα καὶ πιάνει τοὺς Ἰταλοὺς ποὺ εἶχαν μαζέ ψει τὰ ἐφόδια τῶν Νεοζηλαν δῶν. Τὰ φορτώνει σ' ἕνα ἄλογο καὶ τὰ φέρνει στὴ Μονόλιθο. Ἐ κείνη τὴν ἐποχὴ οἱ Ἰταλοὶ καὶ οἱ Γερμανοὶ ἦταν σύμμαχοι ἀκό μη. Ἔπειτα ἀπὸ δυὸ μέρες εἶχα με συγκεντρώσει ὅλους τοὺς Νε οζηλανδοὺς δώδεκα τὸν ἀριθμό, καὶ γὼ τοὺς τροφοδοτοῦσα ἐπὶ 12 μέρες κάτω στὸ Γόγλο.

Ἔπειτα τοὺς φυγαδέψαμε στὴ Χάλκη. Κι ἀπὸ κεῖ στὴ Σύμη.

Αὐτοὶ ποὺ τοὺς μετέφεραν ἦ ταν Ὁ Μεταξᾶς ἀπὸ τὸ Μονό λιθο καὶ ὁ Γιάννης ὁ Σεΐτης ἀπὸ τὴ Σύμη κάτοικος Μονολί θου.

Στὴν Μονόλιθο εἶχαν ἔρθει 3 ἀποστολές. Ὁ ἀσυρματιστὴς

Συνέχεια στὴ σελίδα 5

Ὁ Λαϊκὸς στιχος μας

ΠΟΣΟ ΧΑΣΕ ΘΑ ΠΑΡΟΥΝ
ΟΤΑΝ ΘΑ ΤΑ ΤΟΥΜΠΑΡΟΥΝ;

Κοιμᾶμαι φίλοι καὶ ξυπνῶ, τὰ ἴδια καὶ τὰ ἴδια
τὰ πρόβατα δὲ γίνουνται οὔτε τὰ βόδια γίδια.
Τίποτε δὲν ἀλλάζει εἰς τῆς ζωῆς τὸ δρόμο·
τὰ πάντα βλέπω ἀκολουθοῦν τῆς πάλης μας τὸ νόμο.
Ἀδύνατο νὰ γεννηθεῖ στὴν φύση γα ι δούρι
μὲ δυὸ ποδάρια κύριοι καὶ μὲ ἀνθρώπου μούρη!..
Κι ὅμως ὑπάρχουν ἄνθρωποι μὲσ' τῆς ζωῆς τὴ φούρια
ποὺ εἶναι τρισχειρότεροι κι ἀπὸ τὰ γα ι δούρια.
Οἱ τοκογλύφοι φέρ' εἰπεῖν καὶ οἱ κομπινατζῆδες
ὅπου πατοῦν σὲ πτώματα καὶ γίνουνται νταῆδες
γιατὶ φουσκώνει συνεχῶς τ' ἄτιμο πορτοφόλι
μπάζα μπροστὰ σὲ τούτους δῶ δὲν πιάνουν οἱ διαβόλοι!
Καὶ δόστου συνεχίζεται ἡ ἴδια ἱστορία
πρὸς ὄφελος ἀγαπητοὶ μόνο τοῦ «Καρχαρία»!
Καὶ «Καρχαρίες» ἔχουμε πολλοὺς μέσ' τὴν Ἑλλάδα
ποὺ θεωροῦνται ἄνθρωποι γεμάτοι... φρονιμάδα!...
Μιὰ καὶ πατοῦν τὸ φουκαρᾶ καὶ πνίουν τὸ ζουμί του
καὶ ποὺ τὸν κάνουν τρεῖς φορὲς ν' ἀλλάζει τὴ μορφή του!
Τὰ πάντα εἶναι στὸ ντουνιὰ στὰ χέρια τῶν ἀρχόντων
καὶ οὔτε ψίχουλα ψωμιοῦ στὸ στόμα τῶν πεινόντων!
Φοβοῦνται κάτι... μερικοὶ νὰ μὴ χαλάσει ἡ σφαίρα
Ἀμάν!! καὶ πότε βρὲ παιδιὰ θὰ εἶν' ἐκείνη ἡ μέρα
νὰ δῶ αὐτοὺς τοὺς... μερικοὺς πόσο χασὲ θὰ πάρουν
μαζί τους κι ἂν τὸν πάρουνε, ὅταν θὰ τὰ τουμπάρουν!....

ΑΝΔΡΕΑΣ ΜΑΓΡΙΠΛΗΣ

ΑΝΟΙΓΟΥΜΕ ΚΑΙ ΣΑΣ ΠΡΟΣΚΑΛΟΥΜΕ ΣΤΑ ΕΓΚΑΙΝΙΑ
ΤΟΥ ΚΕΝΤΡΟΥ ΕΞΟΠΛΙΣΜΟΥ ΕΠΙΧΕΙΡΗΣΕΩΝ στίς 29-5-82
ΓΩΝΙΑ ΔΙΑΓΟΡΙΔΩΝ · Θ. ΣΟΦΟΥΛΗ 83
-Γ.ΜΠΡΟΥΖΑΚΗΣ-

ΘΕΑΜΑΤΑ

ΚΙΝΗΜΑΤΟΓΡΑΦΟΣ

ΜΕΤΡΟΠΟΛ

ΠΡΟΓΡΑΜΜΑΤΑ:
6—8, 8—10, 10—12

Ἐλᾶτε νὰ δεῖτε τὴν ΑΣΙΑ ὅπως δὲν τὴν ξέρετε καὶ δὲν πρόκειται νὰ δεῖτε ποτὲ στὴν τηλεόραση. Γιὰ πρώτη φορὰ στὴν ΟΘΟΝΗ. Ἕνας ἄνδρας γίνεται γυναίκα. Φίδια καὶ νυχτερίδες γιὰ ἀφροδισιακὰ τονωτικά. Ἐρωτικὲς στάσεις ποὺ ξερνοῦν καὶ αὐτὲς τοῦ ΚΑΜΑ ΣΟΥΤΡΑ. Φεστιβὰλ ΣΕΞ. Οἶκος ἀνοχῆς μὲ τραβεστί.

«ΑΤΤΗ ΕΙΝΑΙ Η ΑΣΙΑ»
SHOCKING ASIA

Καὶ ἀκόμα: Μερικοὶ τὸ προτιμοῦν πορνὸ μὲ κτηνωδία. Σεξουαλικὸ μουσεῖο στὴν Ἰαπωνία. Καὶ πολλὰ ἄλλα ποὺ δὲν περιγράφονται. Θὰ σηκωθεῖ ἡ τρίχα σας!!

ΕΓΧΡΩΜΟ
ΑΤΣΤΗΡΩΣ ΑΚΑΤΑΛΛΗΛΟ

ΘΕΡΙΝΟΣ ΚΙΝΗΜΑΤΟΓΡΑΦΟΣ

ΜΕΤΡΟΠΟΛ

ΠΡΟΓΡΑΜΜΑΤΑ
8.30—10.30, 10.30—12.30

Μιὰ περιπέτεια σκληρὴ καὶ ἀδυσώπητη. Ἄνθρωποι σκληροὶ καὶ ἀμείλικτοι, ἀποφασισμένοι γιὰ ὅλα, δὲν διστάζουν νὰ σκοτώσουν ὁμήρους τους γιὰ τὸ σκοπό τους. Ἐπιβάτες πανικόβλητοι στοὺς οὐρανούς. Στὸ ἔδαφος γενικὸς συναγερμὸς τῆς ΙΝΤΕΡΠΟΛ..

«ΠΑΝΙΚΟΣ
ΣΤΟΥΣ ΟΥΡΑΝΟΥΣ»
THIS IS A HIJACK

Πρωταγωνιστοῦν:
ΑΝΑΜ ΡΟΑΡΚΕ
ΝΕΒΙΛ ΜΠΑΝΤ
ΤΖΕΤ ΡΟΜΠΙΝΣΟΝ

ΕΓΧΡΩΜΟ
ΚΑΤΑΛΛΗΛΟ ΑΠΟ 13 ΕΤΩΝ

ΘΕΡΙΝΟΣ ΚΙΝΗΜΑΤΟΓΡΑΦΟΣ

ΕΣΠΕΡΟΣ

ΠΡΟΓΡΑΜΜΑΤΑ:
8.30—10.30, 10.30—12.30

Σήμερα πανηγυρικὴ ἔναρξη τοῦ κινηματογράφου μας ποὺ θὰ προβάλει ὅ,τι ἐκλεκτὸ σὲ ποιότητα καὶ σὲ ἐμπορικότητα τοῦ διεθνοῦς κινηματογράφου.

Σήμερα ἕνας ἀστυνομικὸς κολοσσὸς ἰταλικῆς παραγωγῆς, στὴ ΖΟΥΓΚΛΑ τοῦ ὑπόκοσμου. Διαταγὴ ἐξοντῶστε τοὺς προδότες. Ὁ σημαδεμένος ἐκδικεῖται.

«Η ΣΥΜΜΟΡΙΑ
ΤΟΥ ΣΗΜΑΔΕΜΕΝΟΥ»

Πρωταγωνιστοῦν:
ΟΜΑΣ ΟΥΙΛΛΙΑΜ
ΤΙΜΥ ΚΟΝΤΓ
ΛΙΖΑ ΜΠΑΝΙΕΛΑ

ΕΓΧΡΩΜΟ — ΑΚΑΤΑΛΛΗΛΟ

ΚΙΝΗΜΑΤΟΓΡΑΦΟΣ

TITANIA

ΠΡΟΓΡΑΜΜΑΤΑ:
6—8, 8—10, 10—12

Τὸ συντριπτικότερο πολεμικὸ μὲ γαλούργημα ποὺ ἔδωσε ὁ κινηματογράφος.

«Η ΜΑΧΗ ΤΗΣ
ΑΓΓΛΙΑΣ»

Πρωταγωνιστοῦν:
ΛΩΡΕΝΣ ΟΛΙΒΙΕ
ΜΑΪΚΕΝ ΚΕΙΝ
ΚΕΝΕΡ ΜΟΥΡ

ΕΓΧΡΩΜΟ
ΚΑΤΑΛΛΗΛΟ ΑΠΟ 13 ΕΤΩΝ

ΚΙΝΗΜΑΤΟΓΡΑΦΟΣ

ΠΑΛΛΑΣ

ΠΡΟΓΡΑΜΜΑΤΑ:
6—8, 8—10, 10—12

Ἡ μεγαλύτερη ἀπόπειρα δολοφονίας τοῦ 20οῦ αἰώνα. Τὸ συντριπτικὸ σχέδιο δολοφονίας ποὺ θὰ ἄλλαξε τὴν τύχη τοῦ κόσμου, ἀπὸ καλύπτεται γιὰ πρώτη φορὰ μὲ ὅλες του τὶς λεπτομέρειες.

«ΤΕΧΕΡΑΝΗ»

Πρωταγωνιστοῦν:
ΚΟΥΡΤ ΓΙΟΥΡΓΚΕΝΣ
ΝΑΤΑΣΣΑ ΜΠΕΛΟΚΒΟΣΤΙΚΟΒΑ
ΤΖΕΣΣ ΧΑΝ
Γκὲστ Στάρ:
ΑΛΑΙΝ ΝΤΕΛΟΝ

ΕΓΧΡΩΜΟ — ΑΚΑΤΑΛΛΗΛΟ

ΘΕΡΙΝΟΣ ΚΙΝΗΜΑΤΟΓΡΑΦΟΣ

ΡΕΞ

ΠΡΟΓΡΑΜΜΑΤΑ
8.30—10.30, 10.30—12.30

Σήμερα μιὰ μεγάλη περιπέτεια γιὰ μικροὺς καὶ μεγάλους. Μιὰ ταινία γεμάτη δράση καὶ περιπέτεια. Αὐτοκίνητα ποὺ συγκρούονται. Συμμορίες ποὺ διώκονται. Ἕνα ἀνθρωποκυνηγητὸ μέχρι θανάτου.

«Η ΣΥΜΜΟΡΙΑ
ΤΗΣ ΒΑΡΚΕΛΩΝΗΣ»

Πρωταγωνιστοῦν:
ΛΙΝΤΑ ΧΑΙΜΠΕΝ
ΧΙΛΜΑ ΑΝΡΙΟΥΣ

ΚΑΤΑΛΛΗΛΟ ΑΠΟ 13 ΕΤΩΝ

ΘΕΑΤΡΟ Π. ΠΟΛΗΣ

ΚΑΛΛΙΤΕΧΝΙΚΑΙ ΕΚΔΗΛΩΣΕΙΣ Ε.Ο.Τ.

★

ΚΕΝΤΡΟ ΠΑΡΑΔΟΣΙΑΚΟΥ ΧΟΡΟΥ

★

ΧΟΡΟΙ ΚΑΙ ΤΡΑΓΟΥΔΙΑ ΑΠ' ΟΛΗ ΤΗΝ ΕΛΛΑΔΑ

ΑΠΟ 1η ΜΑΪΟΥ ΜΕΧΡΙ 31 ΟΚΤΩΒΡΙΟΥ

ΠΑΡΑΣΤΑΣΕΙΣ ΚΑΘΕ ΜΕΡΑ ΕΚΤΟΣ ΣΑΒΒΑΤΟΥ ΩΡΑ 9.15

ΤΗΛ.: 20157 — 29085

τηλεόραση

ΕΡΤ

8.40 ΕΚΠΑΙΔΕΥΤΙΚΗ ΤΗΛΕΟΡΑΣΗ.
17.10 ΤΟ ΜΠΑΛΩΜΕΝΟ ΜΠΑΛΟΝΙ.
Παιδικὴ ἐκπομπή.
18.05 ΒΡΕΣ ΠΟΙΟΣ ΕΙΝΑΙ.
Ἕνα παιχνίδι μνήμης καὶ παρατηρητικότητας γιὰ τὰ μεγαλύτερα παιδιά. Παίζεται στὸ ντούντιο, ἀλλὰ μποροῦν νὰ τὸ παίξουν καὶ πιδιὰ ποὺ βρίσκονται σπίτι τους.

18.30 ΕΙΔΗΣΕΙΣ.
18.40 Η ΚΥΠΡΟΣ ΚΟΝΤΑ ΜΑΣ.
Θέματα ἀπὸ τὴ μεγαλόνησο.
Συνέντευξη μὲ τὸν πρόεδρο τοῦ Σοσιαλιστικοῦ Κόμματος τῆς Κύπρου δρ. Βάσο Λυσσαρίδη.
18.55 Ο ΦΥΣΙΚΟΣ ΚΟΣΜΟΣ.
Ντοκυμανταίρ.
19.50 ΠΟΛΙΤΙΣΤΙΚΑ ΘΕΜΑΤΑ.
Ζεϊ.μπέκικα ἀπὸ τὸν Τσαρούχη.
20.15 ΜΟΥΣΙΚΟ ΔΙΑΛΕΙΜΜΑ.
20.35 ΜΠΑΡΝΕΥ ΜΙΛΛΕΡ.
Χιουμοριστικὰ σταχυμότυπα ἀπὸ ἕνα ἀστυνομικὸ τμῆμα τῆς Νέας Ὑόρκης.

21.00 ΕΙΔΗΣΕΙΣ.
21.45 Ο ΕΛΛΗΝΙΚΟΣ ΚΙΝΗΜΑΤΟΓΡΑΦΟΣ.
«Ὁ μεθύστακας». (1950). Μὲ τοὺς Ὀρέστη Μακρῆ, Δημήτρη Χόρν.
23.15 ΝΤΟΚΟΥΜΕΝΤΟ.
«Νέα Ὑόρκη, Ἀνατολικὴ 103η ὁδός"

24.00 ΕΙΔΗΣΕΙΣ.

ΥΕΝΕΔ

16.55 ΕΝΑΡΞΗ — ΤΟ ΠΡΟΓΡΑΜΜΑ ΜΑΣ.
17.00 ΚΙΝΟΥΜΕΝΑ ΣΧΕΔΙΑ.
«Ὀδυσσέας καὶ Πηνελόπη».
17.30 ΑΓΡΙΟ ΒΑΣΙΛΕΙΟ.
Ντοκυμανταίρ ἀμερικανικῆς παραγωγῆς.
«Η Λίμνη στὸ σπασμένο κλαδί».

18.00 ΕΙΔΗΣΕΙΣ.
18.15 ΤΟ ΕΙΚΟΣΙΤΕΤΡΑΩΡΟ.
Ρεπορτὰζ καὶ ἔρευνες.
18.30 ΕΛΛΑΣ ΚΑΙ ΘΑΛΑΣΣΑ.
Ἐκπομπὴ τοῦ ΓΕΝ μὲ τὸν δημοσιογράφο Σαράντη Μιχαλόπουλο.
19.00 ΜΟΥΣΙΚΗ ΓΙΑ ΤΑ ΝΙΑΤΑ.
Μουσικὸ σόου μὲ διαγωνισμὸ χοροῦ.
19.30 ΠΕΡΙΒΑΛΛΟΝ ΚΑΙ ΤΡΟΠΟΣ ΖΩΗΣ.
Ἔρευνα — Ντοκυμανταίρ.
20.00 ΣΑΛΛΙΒΑΝΣ.
21.00 ΠΟΛΙΤΙΣΤΙΚΗ ΑΠΟΚΕΝΤΡΩΣΗ.
Κοντὰ στὶς πολιτιστικὲς προσπάθειες τῆς ἐπαρχίας.
«Πολιτιστικὴ κίνηση στὸ Διδυμότειχο».

21.30 ΕΙΔΗΣΕΙΣ.
22.00 ΔΥΝΑΣΤΕΙΑ.
Σύγχρονη κοινωνικὴ σειρά.
23.00 ΕΚΛΕΚΤΕΣ ΣΕΙΡΕΣ.
«Λίλυ». Ἀγγλικὴ παραγωγή.

24.00 ΕΙΔΗΣΕΙΣ.

ΘΕΛΕΤΕ ΝΑ ΞΕΚΟΥΡΑΣΤΕΙΤΕ ΤΟ ΣΑΒΒΑ ΤΟΚΥΡΙΑΚΟ ΣΑΣ ΚΑΙ ΝΑ ΦΑΤΕ ΣΕ ΧΩΡΙΑ ΤΙΚΗ ΚΟΥΖΙΝΑ ΜΕ ΧΑΜΗΛΕΣ ΤΙΜΕΣ;

ΕΠΙΣΚΕΦΘΕΙΤΕ ΤΟ ΞΕΝΟΔΟΧΕΙΟ ΜΕ ΛΟΥΞ ΕΣΤΙΑΤΟΡΙΟ

«ΠΥΛΩΝΑ»

ΣΤΗ ΠΥΛΩΝΑ
ΤΗΛ.: 0244—44247

BAMBOO SCOUTELIS

Ἔπιπλα μπαμπού Dalvera καὶ ψάθινα εἴδη

ΚΑΝΑΔΑ 37 - ΤΗΛ. 21619 ΡΟΔΟΣ

- ΚΑΙΝΟΥΡΓΙΕΣ παραλαβὲς στὰ καινούργια σχέδια τοῦ Οἴκου DALVERA.
- ΕΠΙΣΚΕΦΘΕΙΤΕ τὴν ἔκθεσή μας στὴν ὁδὸ Καναδᾶ 37.

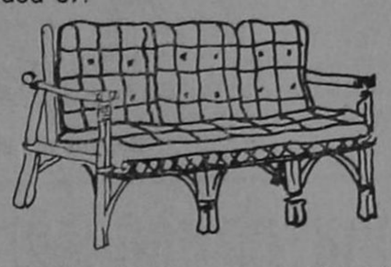

Χαρίστε στὸ σπίτι σας μιὰ ἐξωτικὴ νότα μὲ BAMBOO καὶ ψάθινα εἴδη.
Ἀποκλειστικότης: DALVERA

Τίς διαφημίσεις σας στὴν Ἐνημέρωση

Ἐνημέρωση πάει παντοῦ

Ἡ ἐφημερίδα μὲ τὸ δικό της ἀναγνωστικὸ κοινό

Κτηματομεσιτικὲς καὶ τοπογραφικὲς ἐπιχειρήσεις

Ν. ΜΑΝΤΙΚΟΣ — Φ. ΑΓΓΕΛΙΝΙΟΣ

• • •

Εἴμαστε νέοι καὶ ἱκανοὶ νὰ σᾶς διαθέσουμε τὸ ἀκίνητο ποὺ ἀνταποκρίνεται στὶς δικές σας ἀπαιτήσεις.

★ ΔΙΑΘΕΤΟΥΜΕ
ΟΙΚΟΠΕΔΑ, ΧΩΡΑΦΙΑ ΚΑΙ ΔΙΑΜΕΡΙΣΜΑΤΑ ΣΤΗ ΡΟΔΟ ΚΑΙ Σ' ΟΛΗ ΤΗ ΔΩΔΕΚΑΝΗΣΟ ΣΕ ΤΜΕΣ ΚΑΤΩ ΑΠΟ ΟΤΙ ΕΣΕΙΣ ΠΡΟΒΛΕΠΕΤΕ

★ ΑΝΑΛΑΜΒΑΝΟΥΜΕ
ΟΤΙΔΗΠΟΤΕ ΑΚΙΝΗΤΟ ΣΑΣ — ΑΠΟ ΤΟ ΞΕΚΑΘΑΡΙΣΜΑ ΤΟΥ ΜΕΧΡΙ ΚΑΙ ΤΗ ΠΩΛΗΣΗ ΤΟΥ.

ΘΑ ΜΑΣ ΒΡΕΙΤΕ ΣΤΑ ΤΗΛΕΦΩΝΑ
23684 — 20198 — ΓΡΑΦΕΙΑ
25461 — 92042 — ΟΙΚΙΑ

ΡΟΔΙΑΚΗ ΚΕΡΑΜΙΚΗ ΑΕ.
δομικὰ κεραμικὰ προϊόντα

Ἄρχισε ἡ παραγωγὴ καὶ διάθεση στὴν ἀγορὰ τῆς Ρόδου τούβλων ἀπὸ τὸ πιὸ σύγχρονο καὶ τελειοποιημένο ἐργοστάσιο.

ΔΙΑΣΤΑΣΕΙΣ:
6 X 9 X 12
10 X 20 X 20
15 X 18 X 30

ΓΙΑ ΠΑΡΑΓΓΕΛΙΕΣ

21ο ΧΙΛ. ΕΘΝΙΚΗΣ ΟΔΟΥ ΡΟΔΟΥ-ΛΙΝΔΟΥ, ΑΦΑΝΤΟΥ ΡΟΔΟΣ
ΤΗΛ. ΥΠΗΡ. ΠΩΛΗΣΕΩΝ 0241-51580, ΓΡΑΦΕΙΩΝ 0241-91135-37

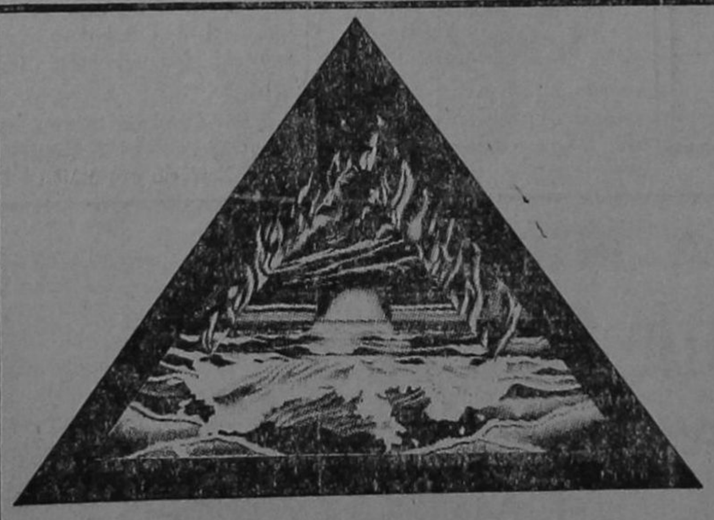

bermuda club

ΔΙΑΣΚΕΔΑΣΤΕ τίς καλοκαιριάτικες σας βραδυὲς μέσα στὸ μαγευτικὸ περιβάλλον τῆς δισκοθήκης μας

ΣΑΣ ΠΕΡΙΜΕΝΟΥΜΕ ΗΡΩΩΝ ΠΟΛΥΤΕΧΝΕΙΟΥ 13

Δημοσιότητα ροδου 21285-20729

ΕΝΗΜΕΡΩΣΗ
ΠΑΝΔΩΔΕΚΑΝΗΣΙΑΚΗ ΚΑΘΗΜΕΡΙΝΗ ΑΔΕΣΜΕΥΤΗ ΕΦΗΜΕΡΙΔΑ

★

- Ἰδιοκτήτης — Ἐκδότης — Διευθυντής: ΚΥΡΙΑΚΟΣ ΧΟΝΔΡΟΣ

★

- Γραφεῖα Σύνταξης & Διαφημίσεων: Βασ. Σοφίας 46 — α' ὄροφος
- Τυπογραφεῖα: Ἄννας Μαρίας 120
- ΤΗΛΕΦΩΝΑ: Πρωινὲς ὧρες 28735 Ἀπογευματινὲς καὶ βραδυνὲς ὧρες 29211

★

- Ὑπεύθυνη Τυπογραφείου: ΚΑΙΤΗ ΝΙΚΟΛΟΠΟΥΛΟΥ



Βλάβες ΔΕΗ	125
Ποῶτες Βοήθειες (Νοσοκομεῖο Ρόδου)	25555
Ὁδικὴ Βοήθεια ΕΛΠΑ	104
Ἄμεσος Δράση Ρόδου	100
Πυροσβεστικὴ Ρόδου	199
Τουριστικὴ Ἀστυνομία	27423
Βλάβες τηλεφώνου	121
Μεταφορὰ τηλεφώνου	24399
Ὑδρεύσεως Ρόδου	22037
Συνδιαλέξεις ἐσωτερικοῦ	151
Συνδιαλέξεις ἐξωτερικοῦ	161
Καταθέσεις τηλεγραφημάτων	155
ΠΡΟ-ΠΟ — Λαϊκὸ Ἀσχεῖο	111
Λιμεναρχεῖο Ρόδου	27690
Λιμεναρχεῖο Ρόδου	22220
Δελτίο Εἰδήσεων	115
Μετεωρολογικὸ Δελτίο	149
Ὥρα	141

ΔΙΑΒΑΖΕΤΕ ΚΑΙ ΔΙΑΔΙΔΕΤΕ ΤΗΝ ΕΦΗΜΕΡΙΔΑ ΜΑΣ

"Εκρηξη χαρᾶς

Γορταστική, ἀπολαυστική, φιλική.

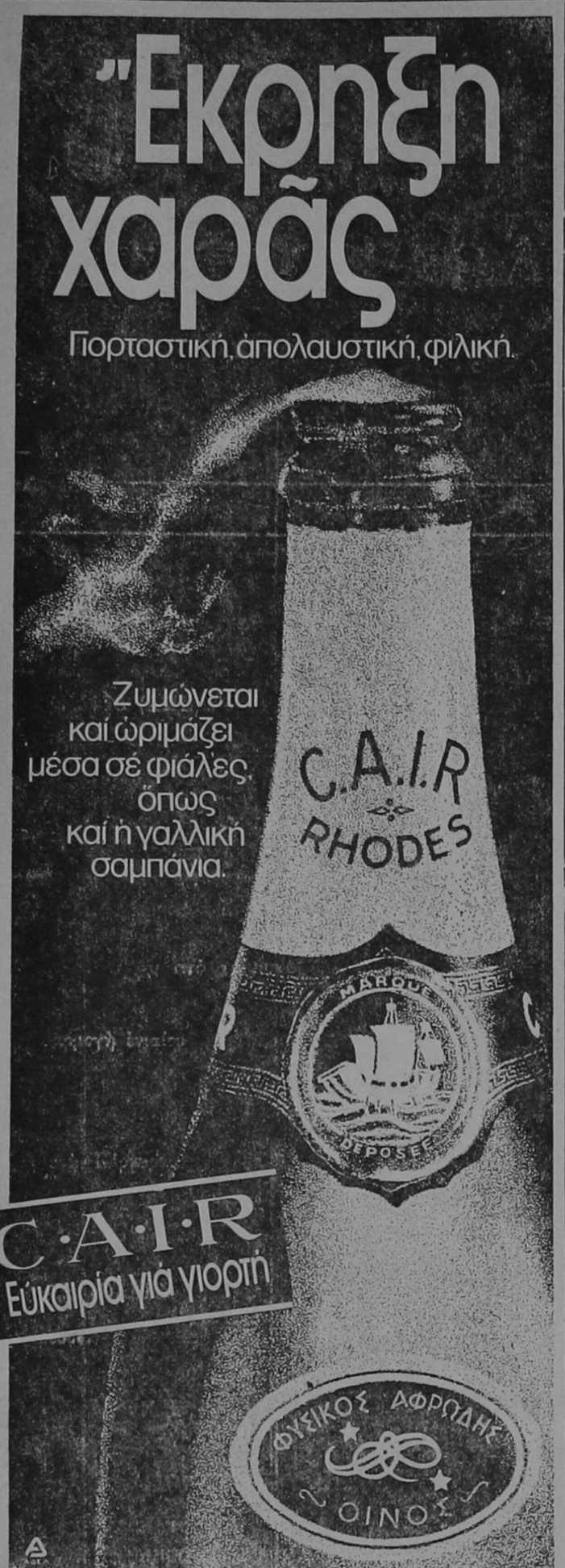

Ζυμώνεται καί ὡριμάζει μέσα σέ φιάλες, ὅπως καί ἡ γαλλική σαμπάνια.

C·A·I·R
Εὐκαιρία γιά γιορτή

ΦΥΣΙΚΟΣ ΑΦΡΩΔΗΣ
ΟΙΝΟΣ

Ο κ. ΚΥΠΡΙΑΝΟΥ ΣΤΗ ΔΙΕΘΝΗ ΕΚΘΕΣΗ ΚΥΠΡΟΥ

ΛΕΥΚΩΣΙΑ, 26 (ΑΠΕ).— Ο ΠΡΟΕΔΡΟΣ τῆς Δημοκρατίας κ. Κυπριανοῦ θὰ ἐπισκεφθεῖ τὰ περίπτερα τῶν Κυπρίων διομηχάνων καὶ εἰσαγωγέων στὴν διεθνὴ κρατικὴ ἔκθεση Κύπρου αὔριο Πέμπτη καὶ Παρασκευή. Τὸν Πρόεδρο θὰ συνοδεύει ὁ ὑπουργὸς Ἐμπορίου καὶ Βιομηχανίας κ. Γ. Ἀνδρέου.

Μέχρι χτὲς (προχτὲς) Τρίτη ἐπισκέφθηκαν τὴν 7η Διεθνὴ (Κρατικὴ) Ἔκθεση Κύπρου πάνω ἀπὸ 26.000 ἄτομα.

Η ΑΣΦΑΛΕΙΑ ΣΥΝΕΛΑΒΕ ΤΟΝ ΔΙΕΥΘΥΝΤΗ ΔΕΥΑΡ

☛ Συνέχεια ἀπό τή σελίδα 1

κοίνωσε τὰ ἑξῆς.

Τὸ Διοικητικὸ Συμβούλιο τῆς ΔΕΥΑΡ συνελθὼν ἐκτάκτως ὕστερα ἀπὸ τηλεφωνικὴ πρόσκληση τοῦ Προέδρου του κ. Δημητρίου Βενετοκλῆ Δημάρχου Ρόδου σήμερα 26ην Μαΐου 1982 ἡμέρα Τετάρτη καὶ ὥρα 13.00 στὸ ρΓαφεῖο τοῦ κ. Δημάρχου παρουσία ὅλων τῶν μελῶν του καὶ ἀφοῦ ἄκουσε τὸν Πθέδρό του ὁ ὁποῖος ἀνέφερε ὅτι ἀπὸ πληροφρίες ἀπὸ τὴν Ἀθήνα σήμερα τὸ πρωί, ὅτι ὁ Διευθυντὴς τῆς ΔΕΥΑΡ Σεβαστὸς Ζερβὸς συνελήφθη ἀπὸ τὴν Γενικὴ Ἀσφάλεια Ἀθηνῶν γιὰ δωροδοκία καὶ εἰσηγήθηκε τὴν ἄμεση θέση σὲ διαθεσιμότητα τοῦ Δ)ντῆ τῆς ΔΕΥΑΡ, τὴν ἄσκηση πειθαρχικῆς δίωξης ἐναντίον του καὶ ἠν ἀναπλήρωσή του ἀπὸ τὸν Δ)ντὴ Τεχνικῶν Ὑπηρεσιῶν τῆς ΔΕΥΑΡ, σύμφωνα καὶ μὲ τὸν ἐσωτερικὸ κανονισμὸ Δ)σε ; καὶ ἐργασίας τῆς ἐπιχειρήσεως, παμψηφεὶ

Ἀ π ο φ α σ ί ζ ε ι

1) Θέτει τὸν Γενικὸ Διευθυντὴ Σεβαστὸ Ζερβὸ σὲ διαθεσιμότητα ἐπ' ἀόριστο χρόνο.
2) Νὰ ἀσκηθεῖ ἐναντίον του πειθαρχικὴ δίωξη γιὰ παράβαση καθήκοντος καὶ δι' ὅσα πληροφριακῶς ἔλαβε γνώση Διοικητικὸ Συμβούλιο καλώντας σὲ γραπτὴ ἀπολογία ἐνώπιον τοῦ Διοικητικοῦ Συμβουλίου.
3) Ἀναθέτει στὸ Δ)ντὴ Τεχνικῶν Ὑπηρεσιῶν τῆς ΔΕΥΑΡ Παναγιώτη αΚνάκη τὶς ἁρμοδιότητες τοῦ Γενικοῦ Διευθυντῆ ἐπ' ἀόριστο χρόνο.

Ὁ Πρόεδρος
Δημήτρης Βενετοκλῆς
Ὁ Ἀντιπρόεδρος
Γεώργιος Σπάρταλης
Ἡ Γραμματέας
Φανὴ Χατζησάββα
Τὰ Μέλη
Γεώργιος Τσαμπαζῆς
Γεώργιος Κλωνάρης
Ἀργύριος Θεοχάρης

ΑΚΥΡΗ Η ΠΑΝΕΛΛΗΝΙΑ ΣΥΜΒΑΣΗ ΞΕΝΟΔΟΧΟΥΠΑΛΛΗΛΩΝ

☛ Συνέχεια ἀπὸ τὴ σελίδα 1

ματεῖα Ξενοδοχοϋπαλλήλων καλοῦν ὅλους τοὺς ἄνεργους ξενοδοχοϋπάλληλους κι ὅσους ἐργάζονται σὲ ἑστιατόρια τὴν Τρίτη 1 Ἰούνη στὶς 11 τὸ πρωὶ στὸ ΕΚΔ γιὰ συζήτηση τῶν προβλημάτων ποὺ τοὺς ἀφοροῦν.

Καταργοῦνται οἱ ἐξετάσεις στό Ἐμπορικὸ Ναυτικό

ΑΘΗΝΑ, 26 (ΑΠΕ).—

ΚΑΤΑΡΓΟΥΝΤΑΙ ἀπὸ φέτος οἱ εἰσαγωγικὲς ἐξετάσεις στὶς Ἀνώτερες Δημόσιες Σχολὲς Ἐμπορικοῦ Ναυτικοῦ (ΑΔΣΕΝ) μὲ κοινὴ ἀπόφαση τῶν ὑπουργῶν Παιδείας καὶ Ἐμπορικῆς Ναυτιλίας. Ἡ εἰσαγωγὴ Δόκιμων θὰ γίνεται μὲ βάση τὴν βαθμολογία τους σὲ ὁρισμένα μαθήματα (ἔκθεση, μαθηματικά, φυσική, χημεί, ξένες γλῶσσες) ποὺ ἔχουν στὸ ἀπολυτήριο. Αὐτὰ ἀναφέρονται σὲ ἀνακοίνωση τοῦ ὑπουργείου Ἐμπορικῆς Ναυτιλίας.



ἄνθη
ΝΑΡΚΙΣΟΣ
ΡΟΔΟΣ-100 μαγαζιὰ
ΤΗΛΕΦΩΝΟΝ 20980

Μιὰ σπάνια ἔκθεση μέ φυτὰ καὶ λουλούδια γιὰ στιγμὲς ποὺ ξεχωρίζουν

ΣΥΛΛΟΓΟΣ
ΚΑΛΥΜΝΙΩΝ ΡΟΔΟΥ

ΠΡΟΣΚΛΗΣΗ

ΠΑΡΑΚΑΛΟΥΝΤΑΙ τὰ μέλη τοῦ Οἰκοδομικοῦ Συνεταιρισμοῦ Καλυμνίων Ρόδου νὰ παραβρεθοῦν σὲ μιὰ συγκέντρωση ἐνημερώσεως ποὺ θὰ γίνει τὸ Σάββατο 29 Μαΐου 1982 στὶς 6 μ.μ. στὸ κέντρο «Ἀκταῖον».

PALAZZO DI ROMA
IMAGE STUDIO

ΤΙΣ ΤΕΛΕΥΤΑΙΕΣ δημιουργίες τῶν καταστημάτων PALAZZO DI ROMA ποὺ ξεχωρίζουν ἤδη στὸ χῶρο τῆς μόδας τοῦ παπουτσιοῦ καὶ φιλοδοξοῦν νὰ ἐπιβάλουν τὴ μόδα αὐτή, προσφέρουν τὰ ὁμώνυμα καταστήματα ποὺ βρίσκονται —ποῦ ἀλλοῦ;— στὴ Ρόδο.

ΨΩΝΙΖΕΤΕ ΚΑΙ ΜΕ ΤΙΣ ΠΙΣΤΩΤΙΚΕΣ ΣΑΣ ΚΑΡΤΕΣ

Η ΠΟΙΟΤΗΤΑ, ἡ πρωτοτυπία σὲ χρώματα καὶ σχέδια καὶ τὰ ἄριστα ὑλικὰ δείχνουν τὴ διάθεση τοῦ δημιουργοῦ τους νὰ δώσει μιὰ πρωτοποριακὴ θέση στὸ ἑλληνικὸ παπούτσι διεθνῶς.

ΣΗΜ.: ΤΩΡΑ ΚΑΙ ΠΑΙΔΙΚΑ ΠΑΠΟΥΤΣΙΑ ΓΙΑ ΤΟΥΣ ΜΙΚΡΟΥΣ ΜΑΣ ΦΙΛΟΥΣ.

ΚΕΝΤΡΑ ΜΟΔΑΣ
28ης Ὀκτωβρίου 20
τηλ. 20400
Δημ. Θεοδωράκη 25

SIEMENS

ἀριστη ποιότητα μὲ τήν πρώτη ματιά!

ἐγχρωμη τηλεόραση Siemens



Ὅποιος ζητάει ποιότητα καταλήγει στή Siemens, γιατί ἔχει τεχνική σέ ὑψηλά ἐπίπεδα ποιότητος, σ' ὅλους τούς τομεῖς τῆς ἠλεκτροτεχνικῆς καί ἠλεκτρονικῆς.
• Ἀκόμη ἡ TV - Siemens πιάνει στά συστήματα PAL, SECAM VERTICAL, SECAM HORIZONTAL.
• ἔχει μεγαλύτερη ὀθόνη 67 ἑκατ., 27 ἰντσῶν PIL S4
• ἠλεκτρονικό ἀνιχνευτή σταθμῶν γιά ἀνίχνευση καί ἀποταμίευση 16 προγραμμάτων
• τελειότερο τηλεχειρισμό ὑπερύθρων ἀκτίνων μέ 25 ἐντολές
• φωτοδιόδους LED
• Σασί SM 100 - 20

ἡ τεχνικὴ Siemens ἐγγυᾶται

ΜΑΘΗΜΑ αντιγραφής



'Η 3Μ μπορεῖ καί δίνει «μαθήματα ἀντιγραφῆς»...

Νέα φωτοαντιγραφικά μηχανήματα κοινοῦ χάρτου 3Μ. Εἶναι δημιουργήματα μιᾶς κολοσσιαίας ἑταιρίας πού συνεχῶς ἐρευνᾶ γιά νέες ἐφαρμογές καί στό χῶρο τῶν φωτοαντιγραφικῶν. Τά νέα φωτοαντιγραφικά μηχανήματα «δίνουν μαθήματα» σέ ὅτι σᾶς ἐνδιαφέρει.

Μάθημα ἁπλότητας
Τά φωτοαντιγραφικά μηχανήματα 3Μ εἶναι ἁπλά γιατί ἡ μεγάλη τεχνολογία κάνει ἁπλά ἐπιτεύγματα. Ἐκεῖ φαίνεται ἡ μεγαλοσύνη τῆς 3Μ.

Μάθημα ἀντοχῆς
Ἔχετε σίγουρα μηχανήματα πού ἀντέχουν στή δουλειά τῆς ἐπιχείρησης.

Μάθημα εὐελιξίας
Βγάζετε πολλαπλά ἀντίγραφα, μπορεῖτε νά σταματήσετε νά βγάλει κάποιος ἄλλος ἐνδιάμεσα, συνεχίζετε. Εἰδική μνήμη «ξέρει» πού διακόψατε καί συνεχίζει μόνη της.

Μάθημα χρονικῆς ἀξιοποίησης
Τό χειριστήριο (panel) παρουσιάζει ὅλες τίς λειτουργίες τοῦ μηχανήματος μπροστά σας. Δέν χάνετε χρόνο σέ ἄσκοπες ἐνέργειες.

Μάθημα ταχύτητας
Ἀνάλογα μέ τό μοντέλο πού θά προτιμήσετε, θά ἔχετε τό ταχύτερο ἴσως μηχάνημα στήν κατηγορία του.

Μάθημα οἰκονομίας
Θά θαυμάσετε αὐτά τά ὑπέροχα μοντέλα πού ζοῦν σέ «ἀντιπληθωριστική» ἐποχή (καί στήν τιμή ἀγορᾶς καί στό κόστος λειτουργίας). Ἡ ἐπένδυση πού θά κάνετε ἀγοράζοντας ἕνα φωτοαντιγραφικό 3Μ εἶναι σωστή.

Μάθημα ποιότητας
Πρέπει νά ξέρετε ποιό εἶναι τό πρωτότυπο γιά νά καταλάβετε ποιό εἶναι τό ἀντίγραφο.
Τά ἀντίγραφα εἶναι τέτοιας ποιότητας πού ἐκπροσωποῦν καί τό κῦρος τῆς ἑταιρίας σας.

Μάθημα Service
Κάθε φωτοαντιγραφικό μηχάνημα 3Μ συνοδεύεται ἀπό ὑπεύθυνη τεχνική ἐξυπηρέτηση.
Ταυτόχρονα ὑπάρχουν ἄφθονα ἀνταλλακτικά καί ἀναλώσιμα γιά νά μή «μείνει» ποτέ τό μηχάνημά σας.

Δεῖτε τά νέα φωτοαντιγραφικά μηχανήματα 3Μ.
Δίνουν «μαθήματα ἀντιγραφῆς».

ΦΩΤΟΑΝΤΙΓΡΑΦΙΚΑ

'Εξουσιοδοτημένος Διανομέας
Γ. ΜΠΡΟΥΖΑΚΗΣ
Γωνία ΔΙΑΓΟΡΙΔΩΝ & Θ. ΣΟΦΟΥΛΗ 83 - ΡΟΔΟΣ
ΤΗΛ. 27557, 27567

3M

GNP

εθνικο λαχειο

● ΕΞΑΝΤΛΟΥΝΤΑΙ ΤΑ ΛΑΧΕΙΑ ΤΗΣ ΝΕΑΣ ΕΚΔΟΣΗΣ ● ΠΡΩΤΟΣ ΛΑΧΝΟΣ

40.000.000 δρχ. (Σέ διπλή σειρά)

● ΠΡΩΤΗ ΚΛΗΡΩΣΗ 28 ΜΑΪΟΥ
ΕΘΝΙΚΟ ΛΑΧΕΙΟ
● ΕΞΗ ΚΛΗΡΩΣΕΙΣ ΜΕ ΠΟΛΛΑ ΚΕΡΔΗ ●

Ὁ «Χρυσός Φοίνικας σέ Ἑλλάδα-Τουρκία

ΚΑΝΝΕΣ, 26 (ΑΠΕ — ΓΑΛΛ. ΠΡΑΚΤ.).—

Ο ΧΡΥΣΟΥΣ Φοίνικας τοῦ 35ου Κινηματογραφικοῦ Φεστιβάλ τῶν Καννῶν ἀπονεμήθηκε ἀπὸ κοινοῦ στὶς ταινίες «Ἄγνοούμενος» (ΗΠΑ) τοῦ Κώστα Γαβρᾶ καὶ «Δράμος» (Τουρκία) τοῦ «Γλμὰζ Γκιουνέι.

Τὸ μεγάλο βραβεῖο τοῦ Φεστιβάλ ἀπονεμήθηκε στὸν Μικελάντζελο Ἀντονιόνι γιὰ «Τὸ ἐρευνητικό του πνεῦμα καὶ τὴν ἀδιάλειπτη ἐπικαιρότητα τοῦ ἔργου του».

Τὸ Μεγάλο εἰδικὸ βραβεῖο τῆς κριτικῆς ἐπιτροπῆς ἀπονεμήθηκε στοὺς Ἀδελφοὺς Πάολο καὶ Βιττόριο Ταβιάνι γιὰ τὴν ταινία τους «Ἡ νύχτα τοῦ Σὰν Λορέντζο».

Τὸ βραβεῖο σκηνοθεσίας ἀπονεμήθηκε στὸ Δυτικο—Γερμανὸ σκηνοθέτη Βέρνερ Χέρζογκ, γιὰ τὴν ταινία του «Φιτζκαράλντο», ποὺ φανερώνει «τὴ δύναμη τῆς ἐμπνευσής του καὶ τὴν τόλμη τοῦ ἐπιχειρήματός του».

Τὸ βραβεῖο γιὰ τὸ καλύτερο σενάριο ἀπέσπασε ὁ Γιέρζι Σκολιμόφσκι γιὰ τὴν ταινία του «Φεγγαρόφωτο» (Μεγάλη Βρετανία).

ΠΡΑΚΤΟΡΕΙΟΝ ΛΑΧΕΙΩΝ

ΠΡΟ - ΠΟ

Η ΠΗΓΗ ΤΗΣ ΤΥΧΗΣ

ΣΤΑΥΡΟΣ Α. ΜΟΝΤΑΝΟΣ

Θ. ΣΟΦΟΥΛΗ 145
ΤΗΛ. 26689 — 28655 — ΡΟΔΟΣ

ΚΑΘΕ ΠΑΡΑΣΚΕΥΗ ΤΟ ΠΡΑΚΤΟΡΕΙΟ ΜΑΣ ΔΙΑΝΥΚΤΕΡΕΥΕΙ

Μεγάλη ἐκδρομή στὴν Ἰταλία
Ἐπίσκεψη Ρώμης Βενετίας 11)18-6-82
Δρχ. 36.800

Ἐλᾶτε μαζί μας νὰ δεῖτε τὶς ὁμορφιὲς τῆς Ἰταλίας μὲ ἐκδηλώσεις ποὺ θὰ λάβουν χώραν ἀπὸ τὶς ΛΙΟΝΕΣ τῆς ΡΩΜΗΣ καὶ νὰ ψωνίσετε ἀπὸ τὴν φθηνώτερη πρωτεύουσα τῆς Εὐρώπης.

Ἀναχώρηση 11.6.82 καὶ ἐπιστροφὴ 18.6.82. Ἡ ἐκδρομὴ προβλέπει 1) 4ήμερο παραμονὴ στὴν ΡΩΜΗ ἀπὸ 11—15.6.82 καὶ ἐπίσκεψη τῶν ἀξιοθεάτων τῆς ΡΩΜΗΣ. 2) Παραμονὴ εἰς Ξενοδοχεῖο Β΄ Θέσεως μὲ πρωινόν. 3) Ὁλοήμερος ἐκδρομὴ στὴν ΝΑΠΟΛΗ μὲ ἐπίσκεψη ΚΑΠΡΙ καὶ ΣΟΡΕΝΤΟ καὶ γεῦμα καθ' ὁδόν. 4) Παραμονὴ εἰς ΒΕΝΕΤΙΑΝ εἰς Ξενοδοχεῖον Β΄ Κατηγορίας μὲ πρωινόν. 5) Ἐκδρομὴ στὸ MURANO) TORCELLO ὅπου κατασκευάζονται τὰ περίφημα κρύσταλλα MURANO. 6) Ἕνα νυκτερινὸ περίπατο Σερενάτα μὲ τὶς περίφημες γόνδολες τῆς ΒΕΝΕΤΙΑΣ καὶ κιθάρα. 7) Ἀεροπορικὰ εἰσιτήρια ΡΟΔ) ΒΕΝ) ΡΟΔ τουριστικὴ θέση. 8) Μεταφορὲς εἰς τὰ ἀεροδρόμια ἐξωτερικοῦ ἀπὸ ἀεροδρόμ.) Ξενοδ. καὶ τἀνάπαλιν.

Θέσεις περιορισμένες. Ἐγγραφὲς ἀμετάκλητα μέχρι 30.5.82.

Εἰσιτήρια — Πληροφορίες
Πρακτορεῖον «ΕΡΥΘΡΑ ΘΑΛΑΣΣΑ»
Ἀμερικῆς 11—13. Τηλ. 27721 — 22460 — 22683.

ΣΥΛΛΟΓΟΣ ΓΥΝΑΙΚΩΝ ΡΟΔΟΥ

Ἀνακοίνωση

Ὁ Σύλλογος Γυναικῶν Ρόδου καλεῖ τὰ μέλη του στὶς 5 Ἰούνη, Σάββατο 6 μ.μ., στὴν αἴθουσα τοῦ «Ἀκταίον», γιὰ τὴν χρονιάτικη Γενικὴ Συνέλευσή του.

Θέματα ἡμερήσιας διάταξης·

α) Ἀπολογισμὸς ἀπερχόμενου Δ.Σ.
β) Οἰκονομικὸς ἔλεγχος ἀπὸ τὴν Ἐξελεγκτικὴ Ἐπιτροπή.
γ) Ἀρχαιρεσίες.

ΤΟ Δ.Σ. ΤΟΥ
ΣΥΛΛΟΓΟΥ ΓΥΝΑΙΚΩΝ ΡΟΔΟΥ

FRANCE LINGERIE
Ἡ ἔκπληξη τῆς ἐποχῆς καί τῆς μοντέρνας γυναίκας

Μία Μπουτὶκ ποὺ ἐξυπηρετεῖ ἀποκλειστικὰ τὴν καλαισθησία σας.
Ὅ,τι φοριέται μέσα στὸ σπίτι ἐσώρουχα, νυχτικά, ρόμπες, τῶν καλυτέρων παρισινῶν οἴκων μόδας καὶ ὄχι μόνον μόδας ἀλλὰ καὶ

ΥΨΗΛΗΣ ΠΟΙΟΤΗΤΟΣ

* Ἐσώρουχα: BARBARA — DIM — CHANTELLE PARIS
* Νυχτικὰ καὶ ρόμπες: LINGELOR — NEYRET — FRANCE LINGERIE
* Καλσόν: ARMA — DIM

Μία ἐκλογὴ Γαλλικῆς φαντασίας
Γενικαὶ εἰσαγωγαί:
ΟΔ. ΠΑΠΑΠΑΝΑΓΙΩΤΗΣ
ΟΔΟΣ ΒΑΣ. ΣΟΦΙΑΣ 48
ΡΟΔΟΣ

ΝΟΙΚΟΚΥΡΕΣ,
● Η ΚΑΘΑΡΙΟΤΗΤΑ ΕΙΝΑΙ Η ΜΙΣΗ ΑΡΧΟΝΤΙΑ
● Η ΚΑΘΑΡΙΟΤΗΤΑ ΕΙΝΑΙ ΥΓΕΙΑ
● Η ΚΑΘΑΡΙΟΤΗΤΑ ΤΗΣ ΠΟΛΗΣ ΜΑΣ ΕΙΝΑΙ ΚΑΘΗΚΟΝ ΚΑΘΕ ΡΟΔΙΤΗ ΚΑΙ ΡΟΔΙΤΙΣΣΑΣ

ΔΗΜΟΣ ΡΟΔΟΥ

COCTAIL PLAST

* ΜΟΝΤΕΡΝΟΙ ΕΞΟΠΛΙΣΜΟΙ:
● ΞΕΝΟΔΟΧΕΙΩΝ
● ΕΣΤΙΑΤΟΡΙΩΝ
● ΜΠΑΡ
● ΝΑΙΤ ΚΛΑΜΠ

ΕΙΔΗ ΑΠΑΡΑΙΤΗΤΑ
ΓΙΑ ΚΑΘΕ ΞΕΝΟΔΟΧΕΙΟ — ΜΠΑΡ

Παγομηχανὲς Βελγίου — Παγοθραῦστες Ἀμερικῆς — Δασομετρητὲς Ποτῶν — Πλυντήρια ποτηριῶν Δυτ. Γερμανίας — Μπρελὸκ Ξεν) χείων (μεταλλικὰ — πλαστικὰ — Ἐνδεικτικὲς πινακίδες μὲ τὴν φίρμα σας — Πλαστικοὶ Ἀναδευτῆρες ποτῶν μὲ τὴν φίρμα σας — Πλαστικὸ σουβὲρ Ποτῶν μὲ τὴν φίρμα σας — Κρεμάστρες μὲ τὴν φίρμα σας — Ματζμουδάκια — ὁμπρελίτσες — σημαιίτσες — ἥλιοι — παγωνάκια — ἀναδευτῆρες ποτῶν καμηλοπάρδαλη κι ἄλλα εἴδη ντεκὸρ ποτῶν.

ΑΚΟΜΑ: Ὅλα τὰ εἴδη ποτηριῶν — χαρτοπετσέτες πολυτελείας — διακοσμητικὰ εἴδη — τασάκια — ἀνθοδοχεῖα · εἰδικὰ ποτήρια μπύρας — εἰδικὸς φυσικὸς χυμὸς λεμονισοῦ.

— ΚΕΡΑΣΑΚΙ ΜΑΡΑΣΚΙΝΟ ΣΕΡΙ

ΓΕΝΙΚΟΣ ΑΝΤΙΠΡΟΣΩΠΟΣ
ΔΩΔΕΚΑΝΗΣΟΥ — ΕΜΠΟΡΙΑ

Σταῦρος Λαμπριανός

ΛΟΧΑΓΟΥ ΦΑΝΟΥΡΑΚΗ 28 — ΤΗΛ. 29.309

Τὸ Δάσος εἶναι ἡ πηγὴ τῆς ζωῆς μας
Ἂς προστατέψουμε ὅ,τι ἀπόμεινε
Ἂς ἐκτείνουμε τὴν ἐπικράτειά του
Ἂς πληθύνουμε τοὺς φίλους του

Ἡ «ΕΝΗΜΕΡΩΣΗ» καί ἡ κυκλοφορία της

Η ΚΑΘΗΜΕΡΙΝΗ ἐξάντληση τῶν φύλλων τῆς «Ε» ἀπὸ τὰ περίπτερα, ἀνεβάζουν τὴν κυκλοφορία καὶ μᾶς δίνουν τὴ δύναμη νὰ συνεχίσουμε τὸν δημοσιογραφικό μας ἀγώνα παρὰ τὶς ὅποιες ἀντιξοότητες ποὺ ἀντιμετωπίζουμε.

ΓΙΑ ΤΟΝ καλύτερο ὅμως ἐφοδιασμὸ τῶν περιπτέρων παρακαλοῦμε θερμὰ τοὺς φίλους ἀναγνῶστες μας νὰ ἐπικοινωνοῦν τηλεφωνικὰ μαζί μας (28735 πρωί — 29211 ἀπόγευμα - βράδυ), ὅταν διαπιστώνουν ἔλλειψη τῆς «Ε» γιὰ νὰ μᾶς ἐνημερώνουν σχετικά.

ΜΙΚΡΕΣ ΑΓΓΕΛΙΕΣ

ΕΝΟΙΚΙΑΣΕΙΣ

● ΕΝΟΙΚΙΑΖΕΤΑΙ μονο κατοικία ἑνὸς δωματίου, κουζίνας καὶ τουαλὲτας μὲ κῆπο.
Πληροφορίες τηλ. 24966.

● ΕΝΟΙΚΙΑΖΕΤΑΙ δωμάτιο ἐπιπλωμένο μὲ λουτρόκαμπινέ.
Πληροφορίες τηλ. 24966.

● ΕΝΟΙΚΙΑΖΕΤΑΙ ἀποθήκη ἐπὶ τῆς ὁδοῦ Κοδριγκτῶνος, κατάλληλη γιὰ ὁποιαδήποτε χρήση μὲ ράμπα εἰσόδου ὀχημάτων.
Πληροφορίες στὰ τηλέφωνα 29240, ὧρες γραφείου — 27675.

* ΕΝΟΙΚΙΑΖΟΝΤΑΙ ἀποθῆκες στὸ ΤΖΕΝΙΟ.
Πληροφορίες στὸ τηλ. 27082.

ΠΩΛΗΣΕΙΣ ΑΚΙΝΗΤΩΝ

● ΠΩΛΕΙΤΑΙ διαμέρισμα 90 τ.μ. ἰσόγειο σὲ πάροδο τῆς Ἄννης Μαρίας.
Πληροφορίες τηλ. 29297, Βαρβάρης, ὥρα 7.30—9.30 βράδυ.

● ΠΩΛΟΥΝΤΑΙ παρὰ Κτηματομεσιτικοῦ Γραφείου ἀκίνητα σὲ τιμὲς ποὺ ξαφνιάζουν.
— Κατοικίαι ἀπὸ 14.000 ἀνὰ τ.μ. τελειωμένα.
— Καρὰ γιαπὶ ἀπὸ 14.000 ἀνὰ τ.μ.
— Κτήματα ἀπὸ 50 δρχ. ἀνὰ τ.μ.
— Οἰκόπεδα ἀπὸ 2.500 ἀνὰ τ.μ. μὲ ἄδεια ἢ ὄχι.
ΠΡΟΛΑΒΕΤΕ στὰ τηλέφωνα 23684 — 20198.

● ΠΩΛΟΥΝΤΑΙ τὰ κάτωθι ἀκίνητα:
1) Παραλιακὴ ἔκτασις 9.500 στρέμματα ἐπὶ ἐπαρχιακῆς ὁδοῦ, πλησίον τοῦ ἀεροδρομίου στὴν Κάρπαθο. Εὐκολίες πληρωμῆς. Τηλέφ. 20619 — 26442.
2) Πωλοῦνται οἰκόπεδα κεντρικὰ στὴν πόλη τῆς Καρπάθου, κατάλληλα γιὰ κατοικίες, καταστήματα κ.λπ. Εὐκολίες πληρωμῆς. Τηλέφ. 20619 — 26442.

● ΠΩΛΕΙΤΑΙ κατάστημα δίσκων - κασέτων ἢ παραχωρεῖται σὲ τιμὴ εὐκαιρία. Πλάτωνος 8 τηλ. 23749, Παλαιὰ Ἀγορά.

● ΠΩΛΕΙΤΑΙ στὴν ΕΚΑΛΗ ΑΘΗΝΩΝ ἰδιόκτητη διόροφος βίλλα, ὁλόκληρος ἢ μερικῶς. Συνολικὴ κατοικίσιμος ἐπιφάνεια 530 μ2. Κεραμιδωτά, Πέτρινα στοιχεῖα, Μεγάλες ταράτσες, ὀρθολογιστικὴ διαρρύθμιση ἐσωτερικῶν χώρων. Κάθε ὄροφος ἀνεξάρτητος. Πρόβλεψις ἐνοποιήσεως ἐσωτερικῶς. Τζάκι σὲ κάθε ὄροφο. Μονοσωλήνιο σύστημα θερμάνσεως. Μόνωσι δαπέδων, τοίχων καὶ ὀρόφων. Κῆπος μὲ πεῦπα 800 μ2. Συνολικὴ ἐπιφάνεια οἰκοπέδου 1.020 μ2.
Τηλέφωνον: 01 9755390 Ἀπὸ 9 π.μ. — 11 π.μ. καὶ 4 μ.μ. — 9 μ.μ.

ΖΗΤΟΥΝ ΥΠΑΛΛΗΛΟΥΣ

● ΖΗΤΕΙΤΑΙ Μάγειρας γιὰ τὸ ἐστιατόριο τῆς Παλιᾶς Πόλης ἐπὶ τῆς Ὀρφέως 24.
Πληροφορίες ἐντὸς ἢ στὸ τηλέφωνο 22695.

● ΖΗΤΕΙΤΑΙ δεσποινὶς ἢ κυρία ποὺ νὰ γνωρίζει τουλάχιστον Ἀγγλικὰ γιὰ νὰ ἐργασθεῖ σὲ κατάστημα Γουναρικῶν· ὄχι σὰν πωλήτρια.
Πληροφορίες στὰ τηλ. 25544 — 24900, ὧρες πρωινές.

ΖΗΤΟΥΝ ΕΡΓΑΣΙΑ

● ΗΛΕΚΤΡΟΣΥΓΚΟΛΛΗΤΗΣ — ὀξυγονοκόπτης, ζητᾶ ἀνάλογη ἐργασία.
Πληροφορίες τηλ. 22785, Νίκος.

ΔΙΑΦΟΡΑ

● ΠΩΛΕΙΤΑΙ αὐτοκίνητο FIAT 1300 σὲ ἄριστη κατάστηση Τηλέφωνο 24846 — 22288

● ΟΥΖΟ καὶ κρασὶ ἸΣάμου Οὔζο κρασὶ Μπράντυ καὶ λοιπὰ προϊόντα. Βότρυς. Κρασὶ Κύπρου. Κρασὶ Ἱσπανίας. Τσέρρυ.
Ἅπαντα ἐκλεκτὰ προϊόντα εἰς τὸ κατάστημα:
ΝΙΚΗΤΑ ΚΑΡΑΚΑΤΣΑΝΗ
Παπάγου 12 τηλ. 24184.

● Ἡ Κα ΣΟΥΛΤΑΝΗ ΜΑΡΓΑΡΙΤΑ, Πτυχιοῦχος Φιλοσοφικῆς Σχολῆς, παραδίδει εἰς οἰκίαν της (Πάροδος Ἄννης Μαρίας 110), ἰδιαίτερα μαθήματα Ἀρχαῖα — Νέα — Ἱστορία, εἰς μαθητὰς Γυμνασίου — Λυκείου.
Πληροφορίες στὸ τηλέφ. 28931.

□ ΝΕΟΣ ποὺ σπούδασε στὴ Γερμανία, παραδίδει μαθήματα Γερμανικά.
Πληροφορίε τηλ. 23242.

* ΥΠΑΛΛΗΛΟΣ ΥΠΑ ζητεῖ γιὰ μόνιμη ἐνοικίαση εὐρύχωρη γκαρσονιέρα ἢ διάρι μέσα στὴ πόλη.
Πληροφορίες στὸ τηλέφ. 27.189.

● ΜΑΘΗΤΕΣ ΚΑΙ ΜΑΘΗΤΡΙΕΣ,
ΔΙΑΤΗΡΕΙΤΕ ΤΗΝ ΠΟΛΗ ΜΑΣ ΚΑΘΑΡΗ
* Η ΡΟΔΟΣ ΕΙΝΑΙ ΔΙΚΗ ΣΑΣ

ΔΗΜΟΣ ΡΟΔΟΥ

Ἀνακοίνωση

ΝΑΥΤΙΛΙΑΚΗ ΕΤΑΙΡΙΑ ΛΕΣΒΟΥ
F) Β «ΟΜΗΡΟΣ» — F) Β «ΑΛΚΑΙΟΣ»

Γνωρίζομεν εἰς τὸ ἐπιβατηγὸν κοινὸν ὅτι ἀπὸ τὴν ΤΡΙΤΗΝ 23.2.82, τὰ δρομολόγια τῶν πλοίων τῆς ἑταιρίας μας εἰς τὴν γραμμὴν Δωδεκανήσου διαμορφοῦνται ὡς ἑξῆς:

— F) Β «ΑΛΚΑΙΟΣ» : ΤΡΙΤΗΝ διὰ ΚΩ) ΚΑΛ.) ΛΕΡΟ) ΠΑΤΜΟ) ΠΕΙΡΑΙΑ, ὥρα 12.00.—
— F) Β «ΑΛΚΑΙΟΣ»: ΠΕΜΠΤΗΝ διὰ ΚΩ) ΚΑΛ.) ΛΕΡΟ) ΠΑΤΜΟ) ΠΕΙΡΑΙΑ, ὥρα 12.00.—
— F) Β «ΟΜΗΡΟΣ»: ΣΑΒΒΑΤΟΝ διὰ ΚΩ) ΚΑΛ.) ΛΕΡΟ) ΠΑΤΜΟ) ΠΕΙΡΑΙΑ, ὥρα 12.00.—

ΕΙΣΙΤΗΡΙΑ — ΠΛΗΡΟΦΟΡΙΕΣ:
Πρακτ. «ΕΡΥΘΡΑ ΘΑΛΑΣΣΑ»
Ἀμερικῆς 11—13, Τηλ. 27721 - 22460 - 22683

Κυκλοφορεῖ
«ΠΡΟΣ ΓΗΙΝΟΥΣ»
Ποιητικὴ συλλογὴ
Βάσου Χατζηπαπᾶ
Ρόδος 1982



Τα μονα με ηλεκτρολυτικη βαφη "BLACK NICKEL"
Απαδιδουν το ιδιο χειμωνα-καλοκαιρι
Κερδιζουν 40% περισσοτερες θερμιδες
Δοκιμασμενα 30 χρονια στο ΙΣΡΑΗΛ και 6 χρονια στη ΡΟΔΟ

inerdec\graf

...η απόδοση, η ασφάλεια, η μακροζωία της Γερμανικής Τεχνολογίας σέ Compact μορφή

Τά Compact Ήλιακά Συστήματα τῆς Stiebel Eltron ἔχουν τίς ἴδιες προδιαγραφές μέ τά μεγάλα συστήματα τῆς Stiebel Eltron.
Άπλῶς εἶναι πιό «εὐέλικτα» καί τοποθετοῦνται εὔκολα.
Ἡ ἀπόδοση, ἡ ἀσφάλεια καί ἡ μακροζωΐα στά ἡλιακά συστήματα Stiebel Eltron ἔχουν ἀποδειχθεῖ μέ ἀναμφισβήτητα τέστς στίς ἐρήμους τῆς Ἀριζόνα τῶν ΗΠΑ κάτω ἀπό τίς πλέον δυσμενεῖς συνθῆκες καταπονήσεως. Τά ἡλιακά συστήματα Stiebel Eltron δίνουν ζεστό νερό ὄχι μόνον τό καλοκαίρι ἀλλά καί τόν χειμῶνα ἐπειδή οἱ συλλέκτες ἐκμεταλλεύονται καί τήν πιό χαμηλή ἀκτινοβολία ἡλίου.
Μᾶλλον χρειάζεστε κάτι περισσότερο ἀπό ἕνα ἁπλό ἡλιακό θερμοσίφωνα.
Χρειάζεστε ἡλιακό σύστημα Compact τῆς Stiebel Eltron. Χρειάζεστε τήν σιγουριά τῆς Γερμανικῆς Τεχνολογίας.



STIEBEL ELTRON

ΑΝΤΙΠΡΟΣΩΠΟΣ ΡΟΔΟΥ:

ΧΑΤΖΗΜΑΡΚΟΣ ΜΙΧΑΗΛ

ΚΑΝΑΔΑ 53
ΤΗΛ. 29411

Οπως πλενει η Bosch δεν πλενει κανεις

3 διαφορετικα μοντελα με υπεραυτοματα προγραμματα για ολλα τα σκευη ποτηρια κατσαρολες τηγανια πιατα κ' μαχαιροπηρουνα

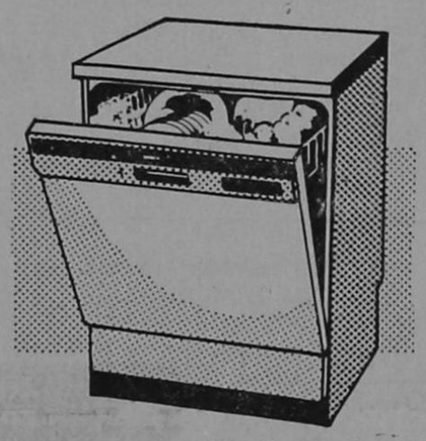

BOSCH

Για περισσοτερες πληροφοριες ενημερωθειτε απο τον συνεργατη μας
ΗΛΕΚΤΡΟΤΕΧΝΙΚΗ Ε.Π.Ε.
ΚΑΡΠΑΘΟΥ 4 — ΤΗΛ. 28. 597 — ΡΟΔΟΣ

ΔΕΗ ΔΙΑΚΟΠΗ ΗΛΕΚΤΡΙΚΟΥ ΡΕΥΜΑΤΟΣ

ΓΝΩΣΤΟΠΟΙΗΣΗ

Γνωστοποιεῖται στό ἐνδιαφερόμενο κοινό ὅτι στίς 28.5.82 ἡμέρα Παρασκευή θά γίνει διακοπή ρεύματος ὡς ἐξῆς.

1) Ἀπό 09.00 μέχρι 11.00 στίς ὁδούς ΚΛΑΥΔΙΟΥ ΠΕΠΕΡ, ΧΑΡΑΛΑΜΠΟΥΣ ΜΟΥΣΧΟΥ, ΧΡ. ΤΣΙΓΑΝΤΕ, ΚΩΝΣΤΑΝΙΔΗ, ΚΑΝΑΔΑ, ΝΙΚΗΤΑΡΑ, ΑΓ. ΓΕΩΡΓΙΟΥ, ΑΓ. ΝΙΚΟΛΑΟΥ, Χ' 'ΑΓΓΕΛΟΥ, ΚΟΡΔΙΚΤΩΝΟΣ, ΣΑΡΑΝΤΑΠΟΡΟΥ, ΜΗΤΡΟΠΟΛΕΩΣ, ΣΟΛΩΜΟΥ, ΜΑΡΚΟΥ ΜΠΟΤΣΑΡΗ, ΑΓ. ΑΝΑΣΤΑΣΙΑΣ, ΣΤ. ΚΑΖΟΥΛΗ, ΠΡΙΓΚ. ΑΛΕΞΙΑΣ, ΑΝΝΗΣ ΜΑΡΙΑΣ, ΔΕΝΔΡΙΝΟΥ, ΓΑΡΙΒΑΛΔΗ, ΚΟΡΒΟΥΑΖΙΕΡ, ΜΕΓΑΛΟΥ ΚΩΝΣΤΑΝΤΙΝΟΥ ΑΘ. ΔΙΑΚΟΥ, ΑΥΣΤΡΑΛΙΑΣ, ΛΕΥΚΩΣΙΑΣ, ΑΡΧ. ΚΥΡΗΝΕΙΑΣ, καὶ στήν Περιοχή ΔΑΣΚΑΛΩΝ.

2) Ἀπό 08.00 μέχρι 14.00 στήν ὁδό ΓΡΗΓΟΡΙΟΥ Ε' καὶ Προεκτ. ΑΝΝΗΣ ΜΑΡΙΑΣ.

Ἡ ἐπανατροφοδότηση θά γίνει χωρίς προειδοποίηση καὶ πρό τῆς ἀναγραφομένης ὥρας καὶ κατά συνέπεια οἱ ἐγκαταστάσεις καὶ τά δίκτυα θά πρέπει νά θεωροῦνται συνεχῶς εὑρισκόμενα ὑπό τάση.

Γιά λόγους ἀσφαλείας ἀπαγορεύεται ἡ προσέγγιση σέ ἀγωγούς ἤ ἄλλα στοιχεῖα τοῦ δικτύου ἔστω καὶ ἄν βρίσκονται στό ἔδαφος.

ΕΚ ΤΗΣ ΔΕΗ

Samsonite

ὁταν οἱ βαλίτσες πάνε μακρυά τότε, πρέπει νά εἶναι Samsonite

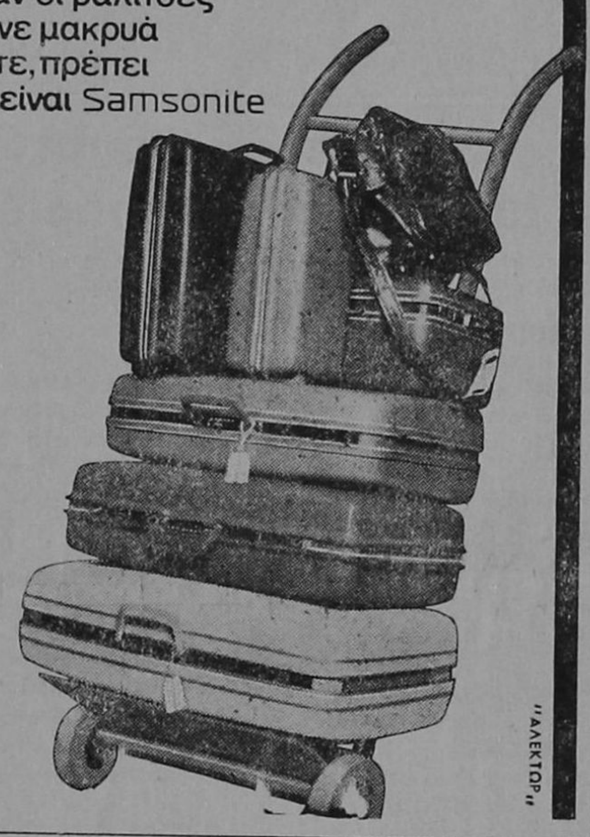

FASHION IN LEATHER
ΓΕΩΡΓΙΟΣ ΚΟΛΛΙΑΣ
ΒΑΣ. ΣΟΦΙΑΣ 46 — ΤΗΛ. 21566 — ΡΟΔΟΣ

ΣΧΟΛΗ ΓΟΝΕΩΝ ΧΡΕΙΑΖΕΤΑΙ Η ΡΟΔΟΣ

Συνέχεια ἀπό τή σελίδα 1

πῆρε τό φευγαλέο γιά πραγματικό. Πνευματικοί ἄνθρωποι ὑπάρχουν στή Ρόδο, πού μποροῦν ἀν τούς ζητηθεῖ, νά βοηθήσουν στήν ἀνύψωση τοῦ ἐπιπέδου καὶ γ' ἀποστραπεῖ ἡ πραγματικά ἠθική ἐξαθλίωση πού ἀπειλεῖ. Εἶναι ἕνα χρέος — μιά ὀφειλή πρός τόν συνάνθρωπο, πού εὐτυχῶς πολλοί, τό νοιώθουν σάν ἀνάγκη.

ΜΑΙΡΗ ΗΛ. ΠΑΠΑΝΔΡΕΟΥ

ΤΑ ΔΩΔ)ΣΑ ΚΑΙ ΤΑ ΠΑΛΛΗΚΑΡΙΑ ΤΟΥΣ

Συνέχεια ἀπό τή σελίδα 1

τῆς πρώτης εἶχε ἐξαφανιστεῖ κι ὁ ἡγούμενος μονῆς Πανορμίτη ἔστειλε τόν ἀδερφό τοῦ Κώστα Ιτρῆ, τόν Πανορμίτη γιά νά δεῖ τί ἀπέγινε τό κλιμάκιο. Στή τρίτη ἀποστολή συμπεριλαμβανόταν καὶ ὁ Σπύρος Καπέχης (ὁ) ν τῆς σήμερα τοῦ ΕΟΤ Δωδ) σου) ὁ ὁποῖος ἦταν ὁ καλύτερος κατάσκοπος.

2 ΜΑΡΤΙΟΥ 1945

Ὁ Ἱερός Λόχος ἔκανε ἀπόβαση στά χωριά καὶ ἔκαψε ὁρισμένα φυλάκια ὅπως ἡ Βουνάρα Μονολίθου καὶ Καμάρ Μονολίθου καὶ Ἅη Φωκᾶ Σιάννα. Στήν μάχη αὐτή σκοτώθηκαν πολλοί Γερμανοί.

Ὅταν ἦρθαν ξανά οἱ Γερμανοί συγκέντρωσαν ὅλους τούς ἄντρες μέ σκοπό νά μᾶς ἐκτελέσουν. Εὐτυχῶς, ἕνας ἀπό τούς στρατιῶτες Γερμανούς πού πολεμοῦσε στό φυλάκιο τοῦ Καμαράσι εἶχε ὀγεῖ πάνω σ' ἕνα δέντρο γιά νά φυλαχτεῖ καὶ ἄν δέν ἦταν αὐτός νά πεῖ στούς ἀνωτέρους του ἄτι τήν ἐπίθεση ἔκαναν Ἄγγλοι, θά μᾶς εἶχαν τουφεκίσει ὅλους.

Καὶ γιά νά τελειώνω στή Μονόλιθο εἶχε λάβει μέρος ὁλόκληρο τό χωριό στήν Ἀντίσταση. Ἀλλά κανείς δέν μᾶς τό ἀναγνώρισε αὐτό. Μόνο ἡ Νέα Ζηλανδία μᾶς ἔστειλε εὐχαριστήριο ἔγγραφο γιά τή προσφορά μας ἐνάντια στόν κατακτητή καὶ τό ὁποῖο φυλάγεται στή κοινότητα Μονολίθου.

Ἄς σημειωθεῖ ὅτι ἐκτός ἀπό μένα ἔλαβαν μέρος στήν κατασκοπεία ὁ Ἡρωνείας, ὁ Μιχάλης Βροῦχος, ὁ Νεσγὸς Ἀντώνης (ψευδώνυμο Ἀλέξανδρος) κι ὁ Ἰταλὸς Ντελουκίας ὁ ὁποῖος γέμιζε τίς μπαταρίες μα καὶ βοήθησε πολύ.

(Συνεχίζεται)

(ΣΗΜ. Τήν ἀναδημοσίευση τοῦ κειμένου καὶ ὅσων θά ἐπακολουθήσουν δέν ἐπιτρέπουμε.)

ΓΙΑΝΝΗΣ ΚΑΛΑΦΑΤΑΣ

ΔΑΝΕ

ΑΝΑΚΟΙΝΩΣΗ

Ἄρχισαν στά γραφεῖα τῆς ἑταιρίας μας μας οἱ καταθέσεις γιά τήν αὔξηση τοῦ μετοχικοῦ κεφαλαίου ἀπό τούς προεγγραφέντες.

Ἐπίσης ἄρχισαν οἱ συμψηφισμοί τῶν μερισμάτων τῶν παλαιῶν μετόχων.

Ἐπ' εὐκαιρία παρακαλοῦνται οἱ μέτοχοι πού καθέθεσαν τίς μετοχές τους γιά νά μετάσχουν στή γενική Συνέλευση νά ἔλθουν νά τίς παραλάβουν.

Ὧρες ἐξυπηρετήσεως ἀπό 8 π.μ. ἕως 1 μ.μ. πλήν Σαββάτου.

ΕΚ ΤΗΣ ΔΙΕΥΘΥΝΣΕΩΣ

● ΔΙΑΤΗΡΕΙΤΑΙ ΤΑ ΠΕΖΟΔΡΟΜΙΑ ΚΑΘΑΡΑ ΕΙΝΑΙ ΠΡΟΕΚΤΑΣΗ ΤΟΥ ΣΠΙΤΙΟΥ ΜΑΣ

ΔΗΜΟΣ ΡΟΔΟΥ

ΜΕΓΑΛΗ ΕΚΔΡΟΜΗ «ΓΥΡΟΣ ΕΥΡΩΠΗΣ»

στίς 20 - 6 - 82

ΠΡΟΓΡΑΜΜΑ

ΕΚΔΡΟΜΗΣ 15 ΗΜΕΡΩΝ. ΑΕΡ)ΚΗ (ΡΟΔΟΣ — ΑΘΗΝΑ — ΡΟΔΟΣ) καὶ ΟΔΙΚΗ (πούλμαν) ΑΘΗΝΑ — ΘΕΣ)ΝΙΚΗ — ΒΕΛΙΓΡΑΔΙ — ΒΙΕΝΝΗ — ΜΟΝΑΧΟ — ΣΤΟΥΤΓΑΡΔΗ — ΠΑΡΙΣΙ — ΓΕΝΕΥΗ — ΒΕΝΕΤΙΑ καὶ ἐπιστροφή.

● Πρόγραμμα ἀναλυτικό ἀπό τά γραφεῖα μας.

IRENE TOURS
GENERAL TRAVEL AGENCY

Δ/ΣΙΣ: ΧΑΡΗΣ ΠΑΠΑΔΟΠΟΥΛΟΣ
Ἐρυθ. Σταυροῦ 15 ΡΟΔΟΣ
☎ 2 6371 TELEX: 292259 IREN GR.

ΠΕΡΙΛΑΜΒΑΝΕΙ

Αεροπορικά εἰσιτήρια ΟΑ ἀπό ΡΟΔΟ — ΑΘΗΝΑ — ΡΟΔΟ.

Διαν)σεις σέ ξενοδοχεῖα Β' Κατηγορίας πολύ καλά μέ πρωινό. Μεταφορά μέ κλιματιζόμενο πούλμαν λούξ μέ αἴρ κοντίσιον.

Ξεναγήσεις καὶ περιηγήσεις μέ Ἀρχηγό — Συνοδό.

Τιμή συμετοχῆς κατ' ἄτομο μόνο (32.800)

ΔΗΛΩΣΕΙΣ ΣΥΜΜΕΤΟΧΗΣ ΕΩΣ 10.6.82 ΤΟ ΑΡΓΟΤΕΡΟ.

Kelvinator

● Η KELVINETOR ΞΑΝΑΓΥΡΙΖΕΙ ΣΤΗΝ ΑΓΟΡΑ ΤΗΣ ΡΟΔΟΥ ΦΕΡΝΟΝΤΑΣ ΜΑΖΙ ΤΗΣ ΤΗΝ ΤΕΛΕΙΟΤΗΤΑ ΚΑΙ ΤΗΝ ΚΟΜΨΟΤΗΤΑ ΤΩΝ ΠΡΟΪΟΝΤΩΝ ΤΗΣ ●
● ΕΓΓΥΗΣΗ ΓΙΑ ΤΗΝ ΑΓΟΡΑ ΣΑΣ Η ΠΟΛΥΧΡΟΝΗΠΕΙΡΑ ΤΗΣ KELVINETOR ●

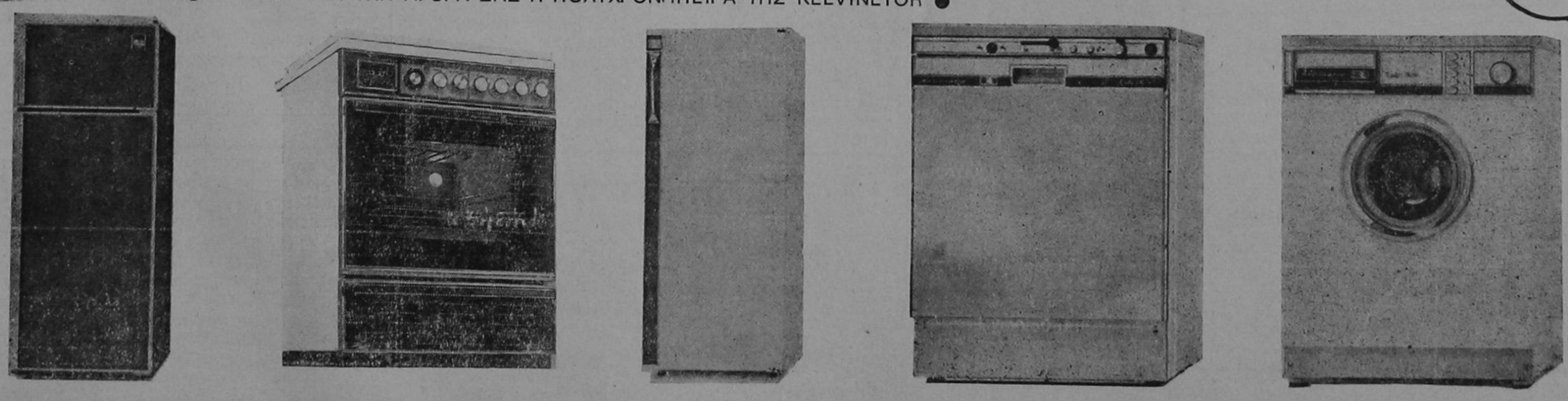

ΑΦΟΙ ΠΙΠΛΟΥΚΑ — Χ. Σελασιέ 6 τηλ. 28866 - Πρωτογένους 8 τηλ. 25807

το νεο γραφειο τελετων - μνησουνων

ΣΑΣ ΓΝΩΡΙΖΕΙ ΟΤΙ:

Μπορεῖτε νά ἐξυπηρετηθεῖτε ὅλο τό 24ωρο στά τηλέφωνα 28901-21.496-23951

Ἐπιχείρηση Ο. Ε. Γεώργ. Ἀμερικάνος - Ἐμμ. Μπακαλούμας

ΕΠΙΚΑΙΡΟΤΗΤΕΣ

Ἔφτασε χτές ὁ κ. Ἀ. Παπανδρέου στό Βελιγράδι

ΒΕΛΙΓΡΑΔΙ, 26 (Τοῦ Ἀπεσταλμένου τοῦ ΑΠΕ).—

Ο ΠΡΩΘΥΠΟΥΡΓΟΣ κ. Ἀ. Παπανδρέου ἔφτασε στίς 3 μ.μ. ὥρα Ἑλλάδας στό Βελιγράδι, πραγματοποιώντας τριήμερη ἐπίσημη ἐπίσκεψη στή Γιουγκοσλαβία, πρώτη βαλκανική χώρα πού ἐπισκέπτεται ὑπό τήν ἰδιότητα του ὡς πρωθυπουργοῦ. Τόν κ. Παπανδρέου συναδεύουν ὁ ὑπουργός Ἐξωτερικῶν κ. Ι. Χαραλαμπόπουλος, ὁ ὑφυπουργός Προεδρίας κ. Δ. Μαρούδας διευθυντής τοῦ διπλωματικοῦ γραφείου τοῦ πρωθυπουργοῦ κ. Μαχαιρίτσας καί ὑπηρεσιακοί παράγοντες.

Στό ἀεροδρόμιο Σούλτσιν τοῦ Βελιγραδίου τόν πρωθυπουργό κ. Παπανδρέου καί τήν ἑλληνική ἀντιπροσωπεία ὑποδέχθηκαν μέ μεγάλη ἐγκαρδιότητα ἡ πρωθυπουργός τῆς Γιουγκοσλαβίας κ. Μίλκα Πλάνιτς, ὁ ὑπουργός Ἐξωτερικῶν κ. Λαζαρ Μωϋσόφ, ὁ πρωθυπουργός τῆς Δημοκρατίας τῆς Σερβίας κ. Μπρανίσλαφ Ἴκονιτς, τά μέλη τοῦ Ὁμοσπονδιακοῦ Ἐκτελεστικοῦ Συμβουλίου κ.κ. Γιάνκο Σμόλε καί Ζίβορατ Κοβάτσιεβιτς, ὁ πρόεδρος τῆς Βουλῆς τῆς Δημοκρατίας τῆς Σερβίας κ. Μπόγκταν Μπογκντάνοβιτς, οἱ ὑφυπουργοί Ἐξωτερικῶν κ.κ. Σάβα Ὁμπράντοβιτς καί Νικολά Τσιτσάνοβιτς, ὁ Γιουγκοσλάβος Πρέσβυς στήν Ἀθήνα κ. Τραϊκό Τραϊκόφσκυ, ὁ ἐπιτελάρχης τοῦ Λαϊκοῦ τΣρατοῦ κ. Στράβκο Λόνταρτ καί ὑπηρεσιακοί παράγοντες.

Ἔγινε χθές ἐκδήλωση γιά «Εἰρήνη - Ὕφεση»

ΕΓΙΝΕ χτές ἡ ἐκδήλωση γιά τήν Ὕφεση — Εἰρήνη — Ἀφοπλισμό ἀπό τά συνεργαζόμενα σωματεῖα τῆς Ρόδου, στά πλαίσια τοῦ δεκαήμερου ἑορτασμοῦ γιά τήν Εἰρήνη.

Ἕνα πλούσιο πρόγραμμα μέ κύριο ὁμιλητή τόν κο Τσιμπόπουλο πού ἔκανε μία ἀντικειμενική ἀνάλυση τῆς κατάστασης τῶν ἐξοπλισμῶν διεθνῶς καί τούς κινδύνους πού ἐπιφυλάσσει τό μέλλον γιά τήν Εὐρώπη κάτω ἀπό τά δίκτυα συμφερόντων τῶν μονοπωλίων παραγωγῆς ὅπλων.

Παρουσίασε μετά τό μπαλέτο Δημόγλου σέ δημοτικούς χορούς.

Στή συνέχεια ἡ Κάτια Τσαλίνοβα ἀπάγγειλε Ρίτσο, ἐνῶ τήν ἐκδήλωση ἔκλεισε ἡ ὡραία παρουσία τοῦ Λνου Κόκοτου μέ τόν τραγουδιστή Λεοντάρη Κ. σέ ἀντιπολεμικά τραγούδια.

Ἡ ἐκδήλωση τελεωσε πιστεύοντας πώς ἡ παρουσαί καί ἡ προσφορά ὅλων θά ἀποτρέψουν τά σχέδια τῶν πολεμοκάπηλων.

Τά 5χρονα τῶν Λάϊονς - Λαϊονές

ΟΙ Λάιονς καί Λαϊονές θά γιορτάσουν μέ πανηγυρικό τρόπο τά 5χρονα τῆς δραστηριότητας τους σέ ξενοδοχεῖο τῆς πόλης.

— ΓΙΑ τό σκοπό αὐτό φτάνει στή Ρόδο ὁ κυβερνήτης κ. Ἄρης Τζημουράκος καί ὁ Πρόεδρος Λεσχῶν Λαϊονές κ. Γεώργιος Φραγκιαδάκης.

ΘΑ γίνει ἀνάλυση — ἀπολογισμός τοῦ ἔργου τους καί θά μιλήσουν ἀ κ. Ἀγιακάτσικας καί ἡ κ. Καϊλῆ.

ΔΗΜΟΣΙΑ ΕΡΓΑ

☛ Συνέχεια ἀπό τή σελίδα 1

Ὁ ἐσωτερικός δακτύλιος, προϋπολογισμοῦ 4.780 ἑκατομμύρια. Ἀνισόπεδες διαβάσεις, προϋπολογισμοῦ 1.850 ἑκατομ. στούς κόμβους Μεσογείων — Κατεχάκη, Ταταΐου — ΗΣΑΠ, Δωδεκανήσου — Γ' Νεκροταφείου καί ἀνακατασκευή γεφυρῶν στή Κηφισοῦ.

Αὐτό ἀνακοίνωσε ὁ ὑπουργός Δημοσίων Ἔργων κ. Τσοχατζόπουλος.

ΜΑΤΙΕΣ ΣΤΑ ΣΠΟΡ

● Ἐπιμέλεια Ἀθλητικῆς Στήλης: ΜΙΧΑΛΗΣ Μ ΠΑΡΙΑΝΑΚΗΣ ●

Σέ μεγάλη φόρμα ἡ Ρόδος διάλυσε τούς ἐρασιτεχνικούς μέ 8-2

—ΚΑΝΕΝΑ ΠΡΟΒΛΗΜΑ
—ΕΛΑΒΑΝ ΜΕΡΟΣ ΟΛΟΙ ΟΙ ΠΟΔΟΣΦΑΙΡΙΣΤΕΣ ΣΤΟ ΦΙΛΙΚΟ
—ΡΕΠΟ ΕΙΧΕ ΧΤΕΣ Ο ΔΙΑΓΟΡΑΣ

ΧΤΕΣ στό Ἐθνικό Στάδιο τῆς πόλης μας ἡ ΡΟΔΟΣ συνέχισε τήν προετοιμασία της ἐν ὄψει τοῦ κυριακάτικου παιχνιδιοῦ μέ τόν ΟΛΥΜΠΙΑΚΟ κάνοντας φιλικό παιχνίδι μέ τούς Ἐρασιτέχνες τῆς Ρόδου.

Πράγματι γιά μιά ἀκόμη φορά τά «ἐλάφια» ἔδειξαν ὅτι βρίσκονται σέ μεγάλη φόρμα, ἀφοῦ σέ ρυθμό ρελαντί πέτυχαν 8 τέρματα στήν Ἐρασιτεχνική ὁμάδα.

Πολλοί φίλαθλοι πού παρακολούθησαν τό παιχνίδι χόρτασαν γκόλ καί θέαμα ποδοσφαιρικό, ἀφοῦ ἡ Ρόδος ἀναπτύσσετο σωστά καί τό σπουδαιότερο ὅτι ὅλοι οἱ ποδοσφαιριστές ἔτρεξαν μέ μεγάλο κέφι.

Ἀπό τή χτεσινή φιλική συνάντηση δέν ἀπουσίαζε κανένας ποδοσφαιριστής ἀφοῦ μάλιστα καί οἱ Γεωργαλῆς καί Ρήγας πῆραν μέρος στήν συνάντηση. Ὁ Λαμπρινός γυμνάστηκε μόνος του, ἀλλά ἀπό ὅτι ἔγινε γνωστό δέν ὑπάρχει καμιά ἀνησυχία γιά τή συμμετοχή του στό παιχνίδι τῆς Κυριακῆς.

Ἀκόμη ἦλθαν ἀπό τήν Ἀθήνα οἱ δύο τερματοφύλακες Δοξάκης καί Ἀστρᾶς καί πῆραν μέρος στό φιλικό. Πρέπει νά σημειωθεῖ ὅτι μετά τό τέλος τοῦ φιλικοῦ ὁ κ. Πολυχρονίου γύμνασε ἐντατικά τόν Δοξάκη κάνοντάς του πολλά σούτ.

Τά τέρματα τῆς χτεσινῆς συνάντησης ἐπιτεύχθηκαν ὡς ἑξῆς.

—Σκαρτάδος τό 1—0.
—Σωτήρης μέ πέναλτυ τό 1—1
—Κώττης τό 2—1.
—Πιᾶς τό 3—1.

Ἔτσι τέλειωσε καί τό ἡμιχρόνιο. Στήν συνέχεια

—Καμπάλα τό 4—1.
—Ἕνας Ἐρασιτέχνης ἀπό τή Βόρεια Ἑλλάδα μείωσε σέ 4—2.
—Πιᾶς τό 52.
—Παπαοικονόμου τό 6—2.
—Γεωργαλῆς τό 7—2.
—Πάλι ὁ Γεωργαλῆς ἔκανε τό 8—2.

ΤΟ παιχνίδι διεύθυνε ὁ κ. Χατζηγεωργίου προπονητής τῆς Ἐρασιτεχνικῆς ὁμάδας, ἐνῶ πολλές φορές ἔδινε συστάσεις γιά τήν ἀνάπτυξη τοῦ παιχνιδιοῦ ὁ κ. Πολυχρονίου.

ΣΤΟ Α' ἡμίχρονο ἡ Ρόδος ἀγωνίστηκε μέ τούς

Ἀστρᾶ, Καλαϊτζῆδη, Ἐρασιτέχνη ὑπό δοκιμή, Ἐγγλέζο, Χριστοφορίδη, Πιᾶ Σκαρτάδο, Παπαοικονόμου, Ρήγα, Πολυγκέζ, Κώττης.

Στό Β' ἡμίχρονο οἱ

Παπαγιάννης (67 Δοξάκης) Παπαϊωάννου, Φωτήλας, Ἐγγλέζος, Ποντίκης, Καμπάλα, Πιᾶς, Μαυρουδῆς, Ρήγας Πολυγκέζ Γεωργαλῆς.

ΣΤΗ χτεσινή φιλική συνάντηση πῆραν μέρος καί δύο Ἐρασιτέχνες ποδοσφαιριστές ἀπό τήν Βόρειο Ἑλλάδα, πού δοκιμάσθηκαν ἀπό τό βλέμμα τοῦ κ. Κώστα Πολυχρονίου.

Ὁ ἕνας ἀγωνίστηκε ὡς τερματοφύλακας καί ὁ ἄλλος ὡς ἐπιθετικός.

— ΣΗΜΕΡΑ ἡ ὁμάδα θά γυμναστεῖ στίς ἐγκαταστάσεις τοῦ ΠΚΟΛΦ καί ἡ προπόνηση θά ἀρχίσει στίς 5.00 μμ.

—ΤΑ εἰσιτήρια τοῦ ἀγώνα ἄρχισαν νά γίνονται ἀνάρπαστα ἀφοῦ ἀπό χτές ἄρχισαν νά κυκλοφοροῦν. Φανταστεῖτε λοιπόν νά ψάχνουμε τήν Κυριακή τό μαγικό χαρτάκι ἀπό τίς θύρες τοῦ Σταδίου· θά εἶναι μᾶλλον ἀπίθανο. Ἄς τό προμηθευτοῦμε λοιπόν ὅλοι ἔγκαιρα.

Ο ΔΙΑΓΟΡΑΣ

ΡΕΠΟ εἶχε χτές ὁ ἱστορικός σύλλογος ἐν ὄψει τοῦ ντέρμπυ τῆς Κυριακῆς μέ τόν Βύζαντα στά Μέγαρα.

Σήμερα θά προπονηθεῖ κανονικά στό Ἐθνικό Στάδιο.

Δάνεια ἐν κρυπτῶ σέ πολλές ἐφημερίδες ἔδωσε ἡ «ΝΔ»

ΑΘΗΝΑ, 26 (ΑΠΕ).—

Ο ΥΦΥΠΟΥΡΓΟΣ Τύπου κ. Μαρούδας ἔκανε τίς πιό κάτω δηλώσεις.

Τήν ὑποδούλωση τοῦ Τύπου στή κυβέρνηση καί τή φαλκίδευση τῆς ἐλευθεροτυπίας μέ τή παροχή συνεχῶν δανείων ἐν κρυπτῶ εἶχαν ἐπιδιώξει οἱ κυβερνήσεις τῆς Νέας Δημοκρατίας καί τάγγειλε ὅπως εἶναι γνωστό, ὁ ὑπουργός Προεδρίας κ. Κουτσόγιωργας χτές (προχτές) στό Κοινοβούλιο.

Ὁ κ. Κουτσόγιωργας κατάγγειλε ἀκόμα τή Νέα Δημοκρατία, ὅτι μέ τίς μεθοδεύσεις αὐτές οἱ κυβερνήσεις τῆς Νέας Δημοκρατίας προκάλεσαν ἠθική βλάβη στό Τύπο καί στόχευαν στή μείωση το ὑκύρους το ὑΤύπου στό λαό.

Ἐπισήμανε, ἐπίσης, ὅτι καί τά δάνεια πού δόθηκαν μέ τό αἰτιολογικό τῆς ἐπιβίωσης κυρίως τῶν πρωινῶν ἐφημερίδων —πού διέρχονται γιά πολλούς λόγους, μεγαλύτερη κρίση— δέν κάλυπταν παρά τό 10ο) ο περίπου τοῦ συνολικοῦ ποσοῦ τῶν δανείων.

Χαρακτηριστικά ἀναφέρομαι στό γεγονός πώς ἀπό τά 100 ἑκ. δρχ. πού διένεμε ἡ κυβέρνηση τῆς Νέας Δημοκρατίας στό Τύπο, λίγο πρίν ἀπό τίς ἐκλογές μ ἐτό αἰτιολογικό «νά φτάσουμε στή προσφυγή στό λαό μέ πλήρη πολυφωνία τοῦ τύπου» πρωινή ἐφημερίδα κλήθηκε νά εἰσπράξει 2.600.000. πράγμα πού ἀρνήθηκε βέβαια νά κάνει γιατί τό ποσό αὐτό ἦταν ἀδύνατο νά ἐπιλύσει τίς ἀνάγκες της.

Αὐτή ἦταν γενικά ἡ τακτική καί τά μέτρα πού ἀκολουθοῦσε ἡ Νέα Δημοκρατία γιά τή «διάσωση» τοῦ πλουραλισμοῦ στό τύπο.

Ἡ κυβέρνηση τοῦ ΠΑΣΟΚ δη ἔλαβε τά πρῶτα μέτρα μέ βασικό στόχο νά ἀπελευθερώσει τό τύπο ἀπό τά οἰκονομικά του προβλήματα.

3.200 τουρίστες τῆς μιᾶς ἡμέρας

ΕΝΝΙΑ κρουαζιερόπλοια κατέπλευσαν στό λιμάνι τῆς Ρόδου φέρνοντας ξένους τουρίστες περίπου 3.200 ἀπό τούς ὁποίους ἔμειναν στή Ρόδο οἱ 70.

Τά κρουαζιερόπλοια πού ἦρθαν χτές ἦσαν·

«Ρομάντζα», «Μύκονος», «Σίπρινς», «Ἰταλία», «Ζεύς», «Στέλλα Ὠκεάνις», «Γαλαξίας», «Ἀτλαντίς», καί «Νῆσος Ρόδος».

Κάθε Πέμπτη... Ὁ «ΑΧΙΝΟΣ» σχολιάζει

— ΕΝΤΟΝΗ ἡ ἀντίδραση καί ἡ ἀνησυχία τοῦ κλήρου στίς κατευθυντήριες ὁδηγίες πού ἔδωσε ὁ Γενικός Γραμματέας τοῦ ΟΤ κ. Παναγόπουλος στό θέμα τοῦ γυμνισμοῦ καί στό καινούργιο νομοσχέδιο πού ἑτοιμάζει ἡ Κυβέρνηση «περί δημοσίας αἰδοῦς».

Βραχυπρόθεσμα, συνιστᾶται στά ὄργανα τάξεως νά κάνουν «στραβά μάτια», στή θέα τοῦ γυμνοῦ, δίχως νά πολυεξετάσει ὁ κ. Γενικός, ἄν αὐτά τά δύο ὀξύμορα «γυμνό καί στραβά μάτια» εἶναι ἀπό τή φύση τους δυνατό νά συνυπάρξουν.

Εὐτυχῶς, τό μέτρο δέν ἐπεκτείνεται στ ὁκουνό. Τό τελευταῖο, θἄχει τό ὀπτικό πεδίο ἐλεύθερο γιά ν' ἀπολαμβάνει μ' ὁλάνοιχτα μάτια τό γαλάζιο ὁρίζοντα τῆς ροδίτικης θάλασσας καί τούς μικρούς ὁλοστρόγγυλους ὁρασερούς λόφους ἤ λοφίσκους πού θά τόν περιβάλλουν στήν ἀμμουδιά.

Ἐξυπακούεται ὅτι δέν ὑπάρχει θέμα καί οὔτε λόγος γίνεται γιά τίς ἀπότομες... χαράδρες καί τίς καψαλιασμένες... δουνοκορφές μέ τίς παντοειδεῖς «καταλισθήσεις»...

Δυστυχῶς, ἤ εὐτυχῶς, αὐτή εἶναι ἡ γυμνή ἀλήθεια, ἄσχετα ἄν οἱ ἄνθρωποι δέν θέλουμε νά τήν βλέπουμε γυμνή.

★

— ΠΡΙΝ ΑΠΟ ἕνα μήνα ἡ «ΕΝΗΜΕΡΩΣΗ» δημοσίευσε τό παράπονο τῶν Δωδεκανησίων φοιτητῶν πού σπουδάζουν στήν Ἰταλία καί ρώτησε τήν «ΟΛΥΜΠΙΑΚΗ» ἄν εἶναι ἀλήθεια ἤ ὄχι ὅτι ἡ τιμή τοῦ εισιτηρίου Ρώμης — Ρόδου εἶναι πολύ πιό ἀκριβό ἀπό τό εἰσιτήριο Ρώμης — Θεσσαλονίκης ἤ Ρώμης — Κερκύρας, καί ὅτι ἐνῶ οἱ φοιτητές πού προορίζονται γιά Θεσσαλονίκη ἤ Κέρκυρα συνεχίζουν τό ταξίδι τους μέ τό ἴδιο εἰσιτήριο τά δικά μας παιδιά ὑποχρεώνονται νά ἀγάλουν νέο εἰσιτήριο Ἀθήνα — Ρόδου μέ ἀποτέλεσμα ἐκτός ἀπό τή δυσανάλογη διαφορά τοῦ κόστους τοῦ ταξιδιοῦ τους νά ἔχουν καί τήν καθυστέρηση καί ταλαιπωρία γιά ἐξασφάλιση θέσης στ' ἀεροπλάνο.

Μέχρι ἐδῶ καί τώρα τό ἐρώτημά μας παραμένει ἀναπάντητο.

Τό ἀναμένουμε μέ τήν ἐλπίδα ὅτι δέν θά χρειασθεῖ νά ἐπανέλθουμε μετά ἕνα μήνα.

★

— ΤΟ ΥΠΟΥΡΓΕΙΟ Χωροταξίας Οἰκισμοῦ καί Περιβάλλοντος κόπτεται γιά τήν προστασία τοῦ πράσινου καί καλά κάνει, ἰδίως ὅταν πρόκειται γιά τό πράσινο μέσα στίς πόλεις.

Ἐδῶ «στήν καρδιά τῆς πόλης μας, δέκα μέτρα ἀπό τή Νομαρχία, στήν ὁδό Ἀμερικῆς κόπηκε προχτές ἕνα τεράστιο δέντρο, πάνω ἀπό ἑξήντα χρονῶν, πού στόλιζε κυριολεκτικά τήν πόλη, χωρίς νά συγκινήσει οὔτε αὐτούς πού τό ἔκοψαν οὔτε καί τή Νομαρχία πού, ὑπτοίθεται ὅτι ἐκπροσωπεῖ ἐδῶ τό Ὑπ. ΧΟΠ.

Ἄν συνεχίσουμε νά κινούμεθα μέ τέτοια νοοτροπία πολύ σύντομα ἡ Ρόδος θά καταντήσει Σαχάρα γιατί τά δένδρα τό ἕνα μετά τό ἄλλο θά πεθαίνουν, ὄχι ὄρθια, ἀλλά κομμένα ἀπό τή ρίζα. Τί κρίμα!...

Ο ΑΧΙΝΟΣ

ΕΓΚΡΙΘΗΚΑΝ ΠΙΣΤΩΣΕΙΣ ΕΡΓΩΝ ΣΤΑ ΔΩΔΕΚΑΝΗΣΑ

☛ Συνέχεια ἀπό τή σελίδα 1

48.000.000 δρχ.

2) Ὑπουργεῖο Δημοσίων Ἔργων.

Τομέας Συγκοινωνίες — Πολιτική Ἀεροπορία.

α) Ἀεροδρόμιο Ρόδου 77.562.000 δρχ. γιά συμπληρωματικά ἔργα Ἀεροδρομίου.

β) Ἀεροδρόμιο Κῶ 11.110.000 δρχ. Ἀποπεράτωση.

3) Ὑπουργεῖο Ἐργασίας.

Τομέας Ἐκπαίδευση — Σχολές Μαθητείας.

α) Ἐξοπλισμός 3.121.000 δρχ.

4) Ὑπουργεῖο Κοινωνικῶν Ὑπηρεσιῶν.

Τομέας Οἰκισμός — Λαϊκή κατοικία Μέγγαβλη.

Ἀποπεράττωση Λαϊκῶν κατοικιῶν Μέγγαβλης 60.000.000 δρχ.

5) Ὑπουργεῖο Παιδείας καί Θρησκευμάτων.

Τομέας Τεχνική καί ἐπαγγελματική ἐκπαίδευση.

Τεχνικές σχολές Ρόδου 15.000.000 (ἀποπεράτωση σταματημένου ἔργου).

Β. ΧΡΗΜΑΤΟΔΟΤΗΣΗ γιά τό 1982 ἐργασιῶν στό Λιμάνι Μαστιχάρι — Κῶ γιά ποσόν 25.000.000.

Συγκεκριμένα ἀφορᾶ κατασκευή προσήνομου μώλου γιά διαμόρφωση λιμανιοῦ. Οἱ ἐπί μέρους ἐργασίες πού θά ἐκτελεστοῦν θά ἀφοροῦν πάντα τμῆμα τοῦ ἔργου πού θά ὁλοκληρώνεται, θά αὐτοπροστατεύονται καί θά μπορεῖ μέχρι τήν πλήρη ὁλοκλήρωση τοῦ ἔργου νά θεωρεῖται σέ μερική χρήση.

Γ. ΕΠΙΧΡΙΣΗ πίστωσης 200.000.000 δρχ. γιά τό Λιμάνι Καλύμνου γιά τήν ἐκτέλεση τῶν ἐργασιῶν κατασκευῶν σέ πρώτη φάση νέου προσηνέμου μώλου σύμφωνα μέ τήν ἐγκρινομένη μελέτη, καθώς καί ποσό 60.000.000 γιά ἀνακατασκευή κρηπιδωμάτων. Ἡ χρηματοδότηση γιά τό 1982 καθορίζεται σέ πρώτη φάση στό ποσό τῶν 6.000.000 δρχ. πού θά αὐξομειώνεται ἀνάλογα μέ τήν πρόοδο τῶν ἐργασιῶν. Ἡ διάρκεια ἐκτέλεσης τοῦ ἔργου ὁρίζεται σέ 36 μῆνες.

ΣΩΜΑΤΕΙΟ ΞΕΝΟΔΟΧΟΥΠΑΛΛΗΛΩΝ ΚΑΙ ΨΥΧΑΓΩΓΙΚΩΝ ΚΕΝΤΡΩΝ ΡΟΔΟΥ
ΣΩΜΑΤΕΙΟ ΜΑΙΤΡ, ΣΕΡΒΙΤΟΡΩΝ ΚΑΙ ΒΟΗΘΩΝ ΡΟΔΟΥ «Ο ΕΥΑΓΓΕΛΙΣΜΟΣ»
ΕΝΩΣΙΣ ΜΑΓΕΙΡΩΝ, ΜΠΟΥΦΕΤΖΗΔΩΝ ΖΑΧΑΡΟΠΛΑΣΤΩΝ ΚΑΙ ΛΟΙΠΟΥ ΠΡΟΣΩΠΙΚΟΥ ΡΟΔΟΥ

ΑΝΑΚΟΙΝΩΣΗ

Καλοῦμε ὅλους τούς ΑΝΕΡΓΟΥΣ Ξενοδόχους καί ὅσοι ἐργάζονται σέ ἑστιατόρια (καμαριέρες, λαντζιέρες, πλύντριες, καθαρίστριες, σερβιτόροι, μάγειροι κ.τ.λ.) τήν Τρίτη 1η Ἰούνη 1982 καί ὥρα 11 τό πρωί στήν αἴθουσα τοῦ Ἐργατικοῦ Κέντρου Δωδ)σου, νά συγκεντρωθοῦν γιά συζήτηση τῶν προβλημάτων πού τούς ἀφοροῦν.

Μέ συναδελφικούς χαιρετισμούς
Β. ΓΙΑΚΟΥΜΑΚΗΣ
Σ. ΣΑΡΙΚΑΣ
Η. ΠΑΠΑΝΘΙΜΟΥ

ΦΑΡΜΑΚΕΙΑ

ΣΗΜΕΡΑ διημερεύει τό φαρμακεῖο τοῦ ΦΑΝΟΥΡΑΚΗ ΑΡΓΥΡΙΟΥ, Νέα Ἀγορά 20.

ΣΗΜΕΡΑ διανυκτερεύει τό φαρμακεῖο τοῦ ΜΙΧΑΗΛ ΝΙΚΟΛΑΟΥ, Ἀκτή Μιαούλη

ΒΕΝΖΙΝΗ... τή νύχτα

ΣΗΜΕΡΑ διανυκτερεύει τό πρατήριο βενζίνης τοῦ ΓΚΙΝΑΚΗ ΑΛΕΞΑΝΔΡΟΥ, ὁ δός Αὐστραλίας.

ΕΘΝ. ΘΕΑΤΡΟ

ΔΩΔΕΚΑΝΗΣΙΑΚΟ ΘΕΑΤΡΟ — ΣΧΟΛΗ ΧΟΡΟΥ ΕΛΛΗΣ ΠΑΡΑΣΚΕΤΑ

- ΣΑΒΒΑΤΟ 29 ΜΑΪΟΥ
- ΚΥΡΙΑΚΗ 3 ΟΜΑΪΟΥ
- ΔΕΥΤΕΡΑ 31 ΜΑΪΟΥ
- ΤΡΙΤΗ 1 ΙΟΥΝΙΟΥ

Ἔναρξη Παραστάσεων 8 μ.μ.

ΦΡΑΝΚ ΜΠΑΟΥΜ
«Ο ΜΑΓΟΣ ΤΟΥ ΟΖ»

Μιά παιδική ὑπερπαραγωγή πού παίζουν καί χορεύουν πάνω ἀπό 160 παιδιά.

Διαθκευή — Σκηνοθεσία: Ζωή Φωτεινοῦ.

Χορογραφίες: Ἔλλη Παρασκευᾶ — Μαρέλ Γκρέπεθ.

Σκηνικά: Βαγγέλη Παυλίδη.

Κοστούμια: Λίτσα Παρασκευᾶ καί

Μουσική Ἐπιμέλεια: Μυρτῶ Γαρουφαλλῆ.

ΑΓΓΕΛΙΑ

● ΖΗΤΟΥΝΤΑΙ δύο ἐπιπλωμένα δωμάτια ἤ ἕνα διαμέρισμα μέ δύο ὑπνοδωμάτια στό κέντρο τῆς πόλης, γιά ἐνοικίαση.
Πληροφορίες στά τηλ. 28735 ἤ 24996.

ΧΕΝ Ρόδου

Ἡ ΧΕΝ ΡΟΔΟΥ διοργανώνει μουσική βραδυά μέ τόν μεγάλο δεξιοτέχνη ΕΛΕΥΘ. ΠΑΠΑΣΤΑΥΡΟΥ καί τήν σύζυγό του ΠΑΡΡΥ μέ βιολοντσέλλο καί πιάνο.

ΣΑΒΒΑΤΟ 29 ΜΑΪΟΥ ΣΤΟ ΔΗΜΟΤΙΚΟ ΘΕΑΤΡΟ

Μηχανήματα γραφείου

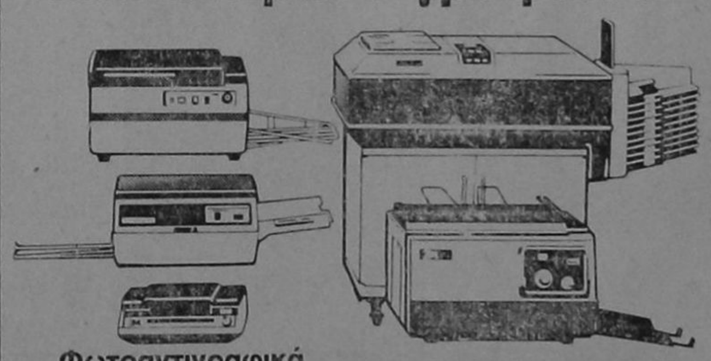

Φωτοαντιγραφικά
● Αὐτόματα ξηρογραφικά: Magne Dry, Κοινοῦ χάρτου
● Ξηρογραφικά μικρά

Συστήματα παραγωγῆς καί προβολῆς διαφανειῶν
● Μηχανήματα προβολῆς
● Μηχανήματα κατασκευῆς διαφανειῶν





Συστήματα μικροφίλμ
● Ἀναγνωστήρια - ἐκτυπωτήρια μικροφίς - μικροφίλμ ● Συστήματα ἀναπαραγωγῆς μικροφίς ● Συστήματα στιγμιαίας ἐπαναληπτικῆς μικροφωτογραφήσεως καί ἐμφανίσεως μικροφίς.

Τηλεφωτοαντιγραφικό 2346

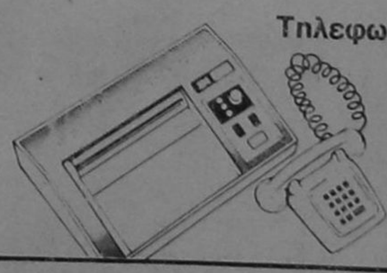

Μετάδοση - λήψη εἰκόνων καί κειμένων μέ τό τηλέφωνο. Συνδέεται μέ ἀντίστοιχες συσκευές κάθε τύπου σύμφωνα μέ τό C.C.I.T.T. γκρούπ 1, 2.

ΜΗΧΑΝΗΜΑΤΑ ΓΡΑΦΕΙΟΥ

Ἐξουσιοδοτημένος Διανομέας
Γ. ΜΠΡΟΥΖΑΚΗΣ
Γωνία ΔΙΑΓΟΡΙΔΩΝ & Θ. ΣΟΦΟΥΛΗ 83 - ΡΟΔΟΣ
ΤΗΛ. 27557, 27567

3M