ιδιοκτήτης·διευθυντής
ΒΑΣΙΛΗΣ ΑΘΑΝΑΣΙΟΥ

η δημοκρατική της Ρόδου

στην υπηρεσία του δωδεκανησιακού λαού

ΕΛΛΑΣ

TELEFAX 37333

έτος ιδρύσεως 1982
αριθ. φύλλου 3.351
ΠΑΡΑΣΚΕΥΗ
2 ΙΟΥΛΙΟΥ 1993
Τιμή δρχ. 50
Τηλ.: 28728 — 76655 — 34722
Κλαυδίου Πέπερ 13Α
ΡΟΔΟΣ 85 100

Δραστηριοποιήθηκε η «Πολιτική Ανοιξη» στη Ρόδο

Διακήρυξη Σαμαρικών

Θέτουν σε λειτουργία γραφεία από την Δευτέρα

«Ο τόπος μας βρίσκεται μπροστά σε μια συνεχή παρακμή, σε μια τελματώδη πνευματική και ψυχολογική παρακμή. Οι πολίτες δεν αντιδρούν γιατί η Πολιτεία έχει τελματωθεί»!

Τα παραπάνω αναφέρονται μεταξύ άλλων σε πολιτική διακήρυξη των «Σαμαρικών» της Ρόδου με αφορμή την αναγγελία ιδρύσεως της «Πολιτικής Ανοιξης».

Το πλήρες κείμενο της διακηρύξεως έχει ως εξής:

«Χρειάζεται μια νέα αρχή. Βρισκόμαστε μπροστά σε όλων των μορφών τα κοινωνικοπολιτικά και οικονομικά αδιέξοδα. Ο τόπος έχει ανάγκη από μια ουσιαστική ανάταση και εγρήγορση. Ο τόπος μας βρίσκεται

ΣΥΝΕΧΕΙΑ στη σελίδα 2

δημοκρατικά

υπάρχει αντικειμενική πραγματικότητα η οποία δίνει τό μέτρο της αλήθειας. (ΑΡΙΣΤΟΤΕΛΗΣ)

ΔΗΜΟΣΙΟ ΤΟΥ ΒΟΛΕΜΑΤΟΣ

Για ένα μεγάλο χρονικό διάστημα επικρατούσε η αντίληψη, καλοπροαίρετα ως επί το πλείστον, ότι η διόγκωση του κράτους με την ενασχόλησή του στον επιχειρηματικό τομέα, θα οδηγούσε σε μεγάλη αύξηση των κρατικών εσόδων, έτσι ώστε το κράτος ν' ανταποκρίνεται εύκολα στα έξοδά του και να ασκεί άνετα ικανοποιητική κοινωνική πολιτική, χωρίς πρόσθετη φορολογία.

Η αντίληψη αυτή δεν εστερείτο βάσεως, αλλά αγνοούσε ορισμένες ανθρώπινες αδυναμίες, οι οποίες οδήγησαν τους σχετικούς πειραματισμούς σε οικτρή αποτυχία. Τα ανώτερα στελέχη των κρατικών επιχειρήσεων θέλουν να κερδίζουν περισσότερα ακόμη και από τους ιδιώτες επιχειρηματίες. Τα μεσαία στελέχη και το κατώτερο προσωπικό θέλουν να εργάζονται στο «relaxing», να πληρώνονται αδρά και επί πλέον να διατούν το... αταρακούνητο (δηλαδή μονιμότητα και αμετάθετο). Οι πολιτικοί χρησιμοποιούν τις κρατικές επιχειρήσεις, όπως και γενικότερα το Δημόσιο, για να βολεύουν την εκλογική τους πελατεία, με αποτέλεσμα να «εργάζονται» σ' αυτές πολύ περισσότεροι από τους αναγκαίους, με τάση συνεχούς διογκώσεως του αριθμού τους. Ολ' αυτά μαζί, έχουν ως αποτέλεσμα να γίνονται βαθμιαία προβληματικές σχεδόν όλες οι δημόσιες επιχειρήσεις, οπότε το κράτος αντί να εισπράττει πληρώνει. Το μόνο που σώζει κάποιες κρατικές επιχειρήσεις από την προβληματικότητα και τις ζημιές είναι το μονοπωλιακό τους καθεστώς και η εξ αυτού έλλειψη ανταγωνισμού, που τους επιτρέπει να διαθέτουν τα προϊόντα ή τις υπηρεσίες τους σε υπέρογκες τιμές, έστω και όταν είναι χαμηλής ποιότητας. Δηλαδή, οι κρατικές επιχειρήσεις είναι καλές

ΣΥΝΕΧΕΙΑ ΣΤΗ ΣΕΛΙΔΑ 7

Νέες προσχωρήσεις στο Σαμαρά

Παραίτηση Βουλευτή

- **ΜΗΤΣΟΤΑΚΗΣ: Δεν ασχολούμαι**
- **ΠΑΠΑΝΔΡΕΟΥ: Θα υπάρξουν συνέπειες**

ΑΘΗΝΑ, 1 (ΑΠΕ)

Την παραίτησή του από το βουλευτικό αξίωμα ανακοίνωσε το μεσημέρι προς το σώμα ο βουλευτής της Ν.Δ. Α΄ Θεσσαλονίκης κ. Δημ. Σταμάτης.

Ο κ. Σταμάτης προηγουμένως πήρε το λόγο επί του νομοσχεδίου περί τουρισμού για να εκφράσει τη διαφωνία του επί του άρθρου 6, το οποίο, ως υποστήριξε, «στραγγαλίζει το αεροδρόμιο Θεσσαλονίκης».

ΣΥΝΕΧΕΙΑ στη σελίδα 7

Δεν πήγε καλά ο Ιούνιος παρά τις ειδικές προσφορές

Μείον 10,25% ο τουρισμός μας

ΑΝΑΜΕΝΟΝΤΑΙ 945 ΤΣΑΡΤΕΡ ΤΟΝ ΙΟΥΛΙΟ

Μείωση αφίξεων τουριστών από το εξωτερικό κατά ποσοστό 10,25% παρουσιάζει ο Ιούνιος '93 σε σύγκριση με τον περσινό σύμφωνα με στοιχεία της Υπηρεσίας Πολιτικής Αεροπορίας που δόθηκαν χθες στην δημοσιότητα. Ανάλογη είναι και η μείωση των επιβατών εσωτερικού με αεροπλάνα της Ολυμπιακής.

Το μήνα Ιούνιο '93 αφίχθησαν συγκεκριμένα στο νησί μας με πτήσεις τσάρτερ 130.106 άλλο δαπού τουρίστες έναντι 144.989 του Ιουνίου '92 (μείωση 10,25 %) και αναχώρησαν 124.446 τουρίστες έναντι 137.625 του Ιουνίου '92 (μείωση 9,58%). Η διακίνηση έγινε με 858 πτήσεις τσάρτερ έναντι 928 του Ιουνίου '92 (μείωση 7,54%).

ΣΥΝΕΧΕΙΑ στη σελίδα 2

Δηλώσεις Μητσοτάκη

ΑΘΗΝΑ 1 (ΑΠΕ)

Ευθύς μόλις επιβιβάστηκε του αεροσκάφους ο πρόεδρος της Ρωσικής Ομοσπονδίας κ. Μπορίς Γέλτσιν, ο πρωθυπουργός κ. Κωνσταντίνος Μητσοτάκης απάντησε στις παρακάτω ε-

ΣΥΝΕΧΕΙΑ στη σελίδα 7

Από το υπουργείο Οικονομικών

Παράταση για το σήμα

ΘΑ ΧΟΡΗΓΟΥΝΤΑΙ ΚΑΙ ΣΗΜΕΡΑ

Οι στέλειωτες ουρές που είχαν σχηματιστεί ιδιαίτερα τις τελευταίες ημέρες στις Οικονομικές Εφορίες και στις Τράπεζες υποχρέωσε τελικά το υπουργείο Οικονομικών να παρατείνει, με κατεπείγον σήμα του, σιωπηρά έως και σήμερα την προθεσμία για την καταβολή των τελών κυκλοφορίας και την απόκτηση του ειδικού σήματος από ιδιοκτήτες αυτοκινήτων

ΣΥΝΕΧΕΙΑ στη σελίδα 6

Επεισόδιο στη Βουλή

ΑΘΗΝΑ 1 (ΑΠΕ)

Δύο διατάξεις του νομοσχεδίου για τον τουρισμό που συνάντησαν την αντίδραση βουλευτών

ΣΥΝΕΧΕΙΑ στη σελίδα 2

Απλωσε και νέα πλοκάμια

Γιγαντώθηκε ο Ομιλος Μήτση

ΑΥΞΗΘΗΚΑΝ ΤΑ ΕΣΟΔΑ ΤΟΥ GRAND HOTEL

ΜΕ ΕΠΕΝΔΥΣΗ 3 δισ. δρχ. από τον όμιλο επιχειρήσεων «Μίτση» αποπερατώθηκε η ξενοδοχειακή μονάδα SERITA BEACH στο Ηράκλειο Κρήτης, που είχε αγορασθεί πέρυσι ημιτελής από την ίδια εταιρεία και λειτουργεί εφέτος κανονικά.

Η μονάδα είναι δυναμικότη-

ΣΥΝΕΧΕΙΑ στη σελίδα 7

Λόγω της κρίσεως στον Κόλπο

Δεν έρχονται τα πολεμικά

ΑΝΤΙΚΑΘΙΣΤΑΤΑΙ ΤΟ «ΡΟΥΣΒΕΛΤ»

Αναστέλλεται για άγνωστο επί του παρόντος χρονικό διάστημα ο κατάπλους στα νερά της Ρόδου αμερικανικών πολεμικών σκαφών, λόγω της ξαφνικής κρίσεως που ξέσπασε στον Κόλπο και που είχε σαν αποτέλεσμα να στραφούν προς τα εκεί όλα τα μεγάλα πλοία του Ενατου Στό

ΣΥΝΕΧΕΙΑ στη σελίδα 7

Η μεταφορά συντελεστή

Σχεδόν όλες οι περιπτώσεις μεταφοράς συντελεστή δόμησης εκτός αυτές που αφορούν διατηρητέα κτίρια κρίθηκαν προς το παρόν τουλάχιστον, αντισυνταγματικές από το Ε΄ Τμήμα του

ΣΥΝΕΧΕΙΑ στη σελίδα 7

Συντονισμένη εκστρατεία από την Ενωση Ξενοδόχων

Θα ξανακερδίσουμε τους σκανδιναβούς τουρίστες;

ΟΙ ΑΠΕΙΛΕΣ ΤΩΝ ΚΟΥΡΔΩΝ ΣΤΡΕΦΟΥΝ ΤΟΥΣ ΤΟΥΡΙΣΤΕΣ ΠΡΟΣ ΤΗ ΡΟΔΟ

Συντονισμένη εκστρατεία βρίσκεται αυτήν την στιγμή σε εξέλιξη με πρωτοβουλία και ενέργειες της Ενώσεως Ξενοδόχων Ρόδου με στόχο την ιστορική τουριστική αγορά των σκανδινάβικων χωρών που απωλέσθη τα τελευταία χρόνια, λόγω πραγματικά επιπόλαιων χειρισμών και εσφαλμένων εκτιμήσεων. Οι τουριστικοί επιχειρηματίες, ως γνωστόν πίστευαν ότι η «αντικατάσταση» των σκανδιναβών με Αγγλους και Γερμανούς τουρίστες θα απέβαινε προς όφελος των ιδίων και γενικά της τοπικής οικονομίας αλλά τελικά αυτό αποδείχθη ολέθριο.

Ενώπιον της οδυνηρής αυτής πραγματικότητας και του γεγονότος ότι τα ξενοδοχεία της πόλεως κλείνουν το ένα μετά το άλλο η Ενωση Ξενοδόχων αποφά

ΣΥΝΕΧΕΙΑ στη σελίδα 7

Προσλήψεις στο ΚΕΤΕΚ

Ο Οργανισμός Απασχόλησης Εργατικού Δυναμικού προκειμένου να καλύψει τις ανάγ·

ΣΥΝΕΧΕΙΑ στη σελίδα 7

Το πρώτο εξάμηνο 1993

612 γεννήσεις -178 θάνατοι

ΜΕΙΩΘΗΚΑΝ ΑΙΣΘΗΤΑ ΤΑ ΔΙΑΖΥΓΙΑ

Σύμφωνα με στοιχεία του Ληξιαρχείου του Δήμου Ρόδου το πρώτο εξάμηνο του '93 σημειώθηκαν στην πόλη της Ρόδου 612 γεννήσεις, 178 θάνατοι, 120 θρησκευτικοί γάμοι και 29 πολιτικοί.

Το ίδιο διάστημα έγιναν 739 βαπτίσεις ενώ εκδόθηκαν 22 διαζύγια, πράγμα που σημαίνει αισθητή μείωση έναντι των αντίστοιχου εξαμήνου του 1992 (37).

Σύμφωνα με άλλα στοιχεία του Ληξιαρχείου το ίδιο διάστημα έγιναν 255 υιοθεσίες, αναγνωρίσεις, ονοματοδοσίες, καθώς και 8 μικτοί γάμοι Ελλήνων με αλλοδαπές και 9 μεταξύ

ΣΥΝΕΧΕΙΑ στη σελίδα 2

Εχουν εκδοθεί νέου τύπου

Αντικαθίστανται τα βιβλιάρια υγείας

ΤΙ ΠΡΕΠΕΙ ΝΑ ΓΝΩΡΙΖΟΥΝ ΟΙ ΕΡΓΑΖΟΜΕΝΟΙ

Αντικαθίστανται τα παλιά βιβλιάρια υγείας των εργαζομένων σε καταστήματα υγειονομικού ενδιαφέροντος με νέου τύπου τα οποία μπορεί να προμηθευτεί κανείς στα βιβλιοπωλεία εκτός από τους ξενοδοχοϋπαλλήλους

ΣΥΝΕΧΕΙΑ στη σελίδα 2

Στο χορό Λέρος — Νίσυρος

Διαμαρτυρίες για τα δρομολόγια

ΔΟΘΗΚΕ ΠΡΟΘΕΣΜΙΑ ΣΤΗ ΔΑΝΕ

ΠΡΟΘΕΣΜΙΑ 15 ημερών έδωσε στην ΔΑΝΕ το δημοτικό συμβούλιο Λέρου προκειμένου να ικανοποιήσει το αίτημα του για πυκνότερη ακτοπλοϊκή συγ

ΣΥΝΕΧΕΙΑ στη σελίδα 2

Σύμφωνα με τις δειγματοληψίες

Πολύ καθαρά τα νερά της Ρόδου

ΚΑΝΕΝΑ ΠΡΟΒΛΗΜΑ ΣΤΗ ΛΙΝΔΟ

Πολύ καθαρά είναι τα νερά της Ρόδου, συμπεριλαμβανομένης και της θαλάσσιας περιοχής της Λίνδου (για την οποία είχε υπάρξει σοβαρός θόρυβος στο εξωτερικό πρόσφατα), σύμφωνα και με τις τελευταίες δει-

ΣΥΝΕΧΕΙΑ στη σελίδα 7

ΠΟΛΙΤΙΚΗ ΑΝΟΙΞΗ

ΑΝΑΚΟΙΝΩΣΗ

Από το Τμήμα Εκλογικών Διαδικασιών της Νομαρχιακής Επιτροπής ανακοινώνεται πως τα κεντρικά γραφεία του κόμματος, στην οδό Γρηγόρη Λαμπράκη 27 (6ος όροφος) θα λειτουργούν από την Δευτέρα 5 Ιουλίου από 09.00—13.00 και 17.30—22.00. Τα προσωρινά τηλέφωνα στη Ρόδο είναι 0241—36902, 30303 και FAX 36706.

Ακόμη ανακοινώνεται πως τα προσωρινά γραφεία της Τοπικής Συντονιστικής Οργάνωσης του κόμματος στην Κω, στεγάζονται στην διεύθυνση Πίνδου 16. Τα προσωρινά τηλέφωνα στην Κω είναι 0242—23646 και 0242—23101.

Το καλοκαίρι θέλει ρυθμό...
θέλει κέφι και χορό!
Το NIGHT CLUB του
GOLDEN BEACH HOTEL
παρουσιάζει τους
RENATO & DANAI
NIGHT CLUB GOLDEN BEACH 1993
GOLDEN BEACH HOTEL
Παραλία Ιαλυσού
Ρεζερβέ: 92411 — 15

«ELLINIKON»
piano restaurant


ΚΑΘΕ ΒΡΑΔΥ
Στο πιάνο ο ΓΙΩΡΓΟΣ ΧΑΤΖΗΑΝΤΩΝΗΣ
και η ΠΕΛΛΑ ΒΑΡΔΗ
θα σας κρατούν συντροφιά
(FULL AIRCONTITION)
ΚΡΑΤΗΣΕΙΣ: ΤΗΛ. 28111 — 63711

Ανοίξαμε
στην οδό ΤΑΡΠΟΝ ΣΠΡΙΝΓΚΣ 25-27 — ΠΛΑΤΕΙΑ ΚΥΠΡΟΥ
Για να χαρούν τα μάτια σας
Τώρα και στη ΡΟΔΟ ένα κατάστημα αποκλειστικά αφοσιωμένο στα θέματα που αφορούν στα μάτια σας.
Το ΝΕΟ κατάστημα «OCCHIALI» διαθέτει:
★ ΓΥΑΛΙΑ ΗΛΙΟΥ (Ανδρικά — Γυναικεία) από τις γνωστότερες φίρμες του κόσμου στις ωραιότερες φετινές δημιουργίες τους.
★ ΚΡΥΣΤΑΛΑ υψηλής τεχνολογίας από παραγωγούς παγκόσμιας προτίμησης όπως «HOYA» κ.ά.
Το ΝΕΟ κατάστημα «OCCHIALI» προσφέρει:
★ ΕΚΠΤΩΤΙΚΗ ΚΑΡΤΑ με την πρώτη σας αγορά!
★ ΕΓΓΥΗΣΗ για την αυθεντικότητα των προϊόντων!
★ ΠΙΣΤΟΠΟΙΗΤΙΚΟ ΑΣΦΑΛΙΣΗΣ της «ΑΣΠΙΣ ΠΡΟΝΟΙΑ» για ένα χρόνο - αν σπάσουν τα γυαλιά σας!
★ ΑΜΕΣΗ ΠΑΡΑΔΟΣΗ (ΑΥΘΗΜΕΡΟΝ!)
★ ΔΩΡΕΑΝ ΕΝΗΜΕΡΩΣΗ για κάθε οπτικό πρόβλημά σας!
OCCHIALI S.A.
ΟΠΤΙΚΑ
ΡΟΔΟΣ - ΑΘΗΝΑ - ΠΕΙΡΑΙΑΣ
OCCHIALI S.A.

ΤΟ ΦΡΟΝΤΙΣΤΗΡΙΟ
ΓΕΡΜΑΝΙΚΗΣ ΓΛΩΣΣΑΣ
Μ. ΚΟΝΤΟΥ
σας προσκαλεί στην παράσταση της θεατρικής του ομάδας σε μια προσπάθεια αναβάθμισης του επιπέδου της γερμανόφωνης εκπαίδευσης στη Ρόδο
ΣΑΒΒΑΤΟ 3 ΙΟΥΛΙΟΥ — 7.00 μ.μ.
Αίθουσα εκδηλώσεων Ροδινιού
Είσοδος ελεύθερη

rp
RODOS PALACE
LA ROTISSERIE
ΠΡΟΣΚΛΗΣΗ ΣΕ ΠΡΩΤΟΓΝΩΡΕΣ ΓΑΣΤΡΟΝΟΜΙΚΕΣ ΓΕΥΣΕΙΣ
Ο γνωστός μας Chef "Κωνσταντίνος" σας προσκαλεί να γνωρίσετε καινούριες γαστρονομικές εμπειρίες στο
LA ROTISSERIE
Το πολυτελές Γαλλικό Piano Restaurant του ξενοδοχείου RODOS PALACE
Στο πιάνο παίζει και τραγουδά

ο "Γιάννης Βασιλαράκης"
Καθημερινά / 30μμ 12 00μμ
Κρατήσεις 25222 - 26222

ΔΙΑΜΑΡΤΥΡΙΕΣ ΓΙΑ ΤΑ ΔΡΟΜΟΛΟΓΙΑ

ΣΥΝΕΧΕΙΑ από τη σελίδα 1

κοινωνία.

Προχθές το βράδυ, παρουσία του αναπληρωτή γενικού διευθυντή της ΔΑΝΕ κ. Αντ. Γεωργιάδη, συνεδρίασε εκτάκτως το δημοτικό συμβούλιο το οποίο συζήτησε το θέμα και αποφάσισε να δώσει προθεσμία 15 ημερών στην ΔΑΝΕ ώστε να συνεδριάσει το διοικητικό συμβούλιο της και να λάβει τις αποφάσεις του.

Κυριότερα αιτήματα των κατοίκων της Λέρου, είναι η σύνδεσή τους μια φορά κάθε 15 ημέρες με την Θεσσαλονίκη, με το «Πάτμος» και η πύκνωση των δρομολογιών που συνδέουν τα νησί με τον Πειραιά και την Ρόδο, γιατί τους μήνες αιχμής οι επιβάτες από την Λέρο δεν μπορούν να βρουν καμπίνα στα 2 πλοία που προσεγγίζουν το νησί.

«Την σύνδεση με την Θεσσαλονίκη μας την είχε υποσχεθεί πέραι το Υπουργείο Εμπορικής Ναυτιλίας, η υπόσχεση όμως δεν υλοποιήθηκε ακόμα. Εξ' άλλου το «Ρόδος» και το «Πάτμος» εξυπηρετούν μόνο τη Ρόδο και την Κω, ενώ είμαστε και εμείς μέτοχοι της ΔΑΝΕ» δήλωσε χθες ο δήμαρχος Λέρου κ. Γ. Μαυρουδής.

Μετά τις εξελίξεις αυτές, το διοικητικό συμβούλιο της ΔΑΝΕ πρόκειται να συνεδριάσει προσεχώς για να εξετάσει το αίτημα του Δήμου Λέρου. Ανάλογα με τις αποφάσεις της ΔΑΝΕ, ο Δήμος Λέρου θα καθορίσει την στάση του χωρίς να αποκλείεται το ενδεχόμενο κινητοποιήσεων.

ΑΝΑΛΟΓΕΣ εκδηλώσεις διαμαρτυρίες για τα αραιά ακτοπλοϊκά δρομολόγια εκδηλώθηκαν προχθές και στην Νίσυρο. Ωστόσο η πρόθεση των κατοίκων του νησιού να προβούν σε κατάληψη του λιμανιού μέχρι επιλύσεως του προβλήματός τους — όπως συνέβη πρόσφατα στην Αστυπάλαια — δεν υλοποιήθηκε τελικά.

Σύμφωνα με όσα έγιναν γνωστά από το νησί, στις 7.30 προχτές το απόγευμα προγραμματίστηκε να πραγματοποιηθεί λαϊκή συνέλευση των κατοίκων η οποία ωστόσο δεν είχε την αναμενόμενη απαρτία, καθώς το παρόν τους έδωσαν μόλις 50 περίπου άτομα.

ΠΑΝΤΩΣ σε ένδειξη διαμαρτυρίας ο Δήμος Νιαύρου έβαλε χθες «λουκέτο», ενώ συγκροτήθηκε συντονιστική επιτροπή που θα προωθήσει τις ενέργειες για επίλυση του προβλήματος. Οπως αναφέρθηκε σχετικά μπορεί η κατάληψη του λιμανιού να ανεστάλη, ωστόσο η πιθανότητα να γίνει προσεχώς δεν αποκλείστηκε! Εξελίξεις αναμένεται να υπάρξουν σίγουρα μέσα στις αμέσως προσεχείς μέρες.

ΑΝΤΙΚΑΘΙΣΤΑΝΤΑΙ ΤΑ ΒΙΒΛΙΑΡΙΑ ΥΓΕΙΑΣ

ΣΥΝΕΧΕΙΑ από τη σελίδα 1

που θα τα προμηθευτούν από τον ΟΑΕΔ.

Για την θεώρηση εξάλλου του βιβλιαρίου υγείας οι εργαζόμενοι θα πρέπει υποχρεωτικά να υποβληθούν σε κλινικές ή παρακλινικές εξετάσεις.

Σχετικά με το θέμα από την Διεύθυνση Υγείας της Νομαρχίας Δωδεκανήσου εκδόθηκε η παρακάτω ανακοίνωση:

ΕΠΕΙΔΗ τροποποιήθηκε το άρθρο 14 της Υγειονομικής Διάταξης Α1Β)8577)83 με την Υγειονομική Διάταξη 8405)29.10.92 (ΦΕΚ 665)92), κρίνουμε σκόπιμο να κάνουμε ορισμένες επισημάνσεις σχετικά με το Βιβλιάριο Υγείας των εργαζομένων σε καταστήματα ή εργαστήρια υγειονομικού ενδιαφέροντος.

Επισημαίνουμε τα παρακάτω:

1. Αντικαθίστανται τα παλαιά βιβλιάρια με νέου τύπου τα οποία οι ενδιαφερόμενοι θα τα προμηθεύονται από τα βιβλιοπωλεία. Η ανανέωση των παλαιών θα γίνεται υποχρεωτικά όταν λήγει η ισχύς τους.

2. Το νέο βιβλιάριο υγείας θεωρείται ανά πενταετία εκτός αν υπάρξουν σοβαροί λόγοι που επιβάλουν την εκ νέου επανεξέταση και θεώρηση.

3. Οι εργαζόμενοι σε ξενοδοχεία θα προμηθεύονται το βιβλιάρια υγείας από τον ΟΑΕΔ.

4. Για την θεώρηση του βιβλιαρίου υγείας οι εργαζόμενοι υποβάλλονται υποχρεωτικά σε ιατρική κλινική ή παρακλινική εξέταση (στο ΙΚΑ, Νοσοκομείο Ρόδου, ΤΑΞΥ, Κέντρα Υγείας Εμπωνας και Αρχαγγέλου και στα Αγροτικά Ιατρεία), από τους γιατρούς που έχουν οριστεί σύμφωνα με την 6143)10—6—93 απόφαση του Νομάρχη Δωδ)σου.

5. Οι κάτοχοι των νέων βιβλιαρίων υγείας αφού ολοκληρώσουν τις απαραίτητες εξετάσεις από τους οριστέντες γιατρούς των Ασφαλιστικών Ταμείων θα προσέρχονται στην Υγειονομική Υπηρεσία για να καταχωρούνται σε Ειδικό Μητρώο.

ΔΙΑΚΗΡΥΞΗ ΣΑΜΑΡΙΚΩΝ

ΣΥΝΕΧΕΙΑ από τη σελίδα 1

μπροστά σε μια συνεχή παρακμή, σε μια τελματώδη πνευματική και ψυχολογική παρακμή. Οι πολίτες δεν αντιδρούν γιατί η Πολιτεία έχει τελματωθεί.

Δεν υπάρχουν όμως και μάγοι. Δεν υπάρχουν και μαγικό ραβδιά. Ο τόπος έχει απλά την ανάγκη της μετάβασής του στην πραγματική σημερινή εποχή, μια εποχή που θα μας φέρει στον 21ο αιώνα. Οι κλινούργιες αντιλήψεις, ο νέος σχεδιασμός είναι ίσως μια καλή προσπάθεια...

ΓΙΑ ΤΗΝ ΕΛΠΙΔΑ: Δεκαετίες τώρα ο λαός αυτός στον τόπο αυτό ζούσε με την ελπίδα στην πραγματοποίηση του οράματος. Δεκαετίες που κούρασαν και πρόδωσαν τις προσδοκίες τόσων γενεών. Τώρα ήρθε η ώρα να δουλέψουμε σκληρά με νέες λογικές και —ίσως— με ανθρώπινες και ειλικρινείς τακτικές, για να κάνουμε τ' άπιαστα, πραγματικά και τα όνειρα αληθινά. Κουραστήκαμε όλοι να πιστεύουμε σε ανειλικρινείς, να πιστεύουμε σε στόχους που στο τέλος χάνονταν, σε μεθόδους που στο τέλος κατέδειχναν πόσο λάθος ήταν η πίστη μας σε πρόσωπα που δεν πίστευαν σε ιδανικά.

Η ΕΛΠΙΔΑ ΞΑΝΑΖΕΙ. Τ' όραμα μιας ισοπολιτείας, μιας κοινωνίας δίκαιης, ενός κράτους που δεν θυμίζει παμφάγο τέρας έρχεται στις ψυχές μας με την δυναμική μιας νέας γενιάς πολιτικού λόγου. Της νέας πρότασης.

Είμαστε εδώ. Ετοιμοι να διαδεχθούμε τα ξεπερασμένα. Ετοιμοι να δουλέψουμε για τον τόπο. Ετοιμοι να πολέψουμε για την κοινωνία του κάθε πολίτη κι όχι την «κοινοπολιτεία» των εκλεκτών. Είμαστε έτοιμοι να μιλήσουμε για αξιοκρατία και για αξιοπιστία πράξεων και για δημιουργία στόχων. Είμαστε έτοιμοι να αντιπαρατάξουμε επιχειρήματα σε όσους θέλουν ακόμα να παραμένουν οι φανατικοί όλων των καταστάσεων και σε όσους πιστεύουν πως η παρουσία στα κοινά είναι εύκολος τρόπος διοτικής αναβάθμισης. Είμαστε έτοιμοι να πολέψουμε με ιδέες κόντρα σε όσους δεν έχουν ακόμα αντιληφθεί πως η κοινωνία μας αλλάζει, πρέπει να αλλάξει, και πρέπει όλοι να προωθήσουμε την αλλαγή.

Με γνώση των Αρχών και των Ιδανικών που πρεσβεύει το κόμμα προσυπογράφουμε την Διακήρυξη αυτή προς τον Δωδεκανησιακό Λαό, ελπίζοντας και πιστεύοντας πως για ΟΛΟΥΣ ήρθε η μεγάλη στιγμή των αποφάσεων: Στο χτές ή στο σήμερα και το αύριο! Στην νέα πολιτική πρακτική ή στα τετριμμένα και αδιέξοδα! Στην ελπίδα ή στα οικογενειοκρατικά μοντέλα των υπανάπτυκτων λαών.

Στην ελπίδα για μια κοινωνία δίκαιη και δημιουργική ή παραμονή στα καλούπια που στήθηκαν τέσσερις δεκαετίες πριν και συνεχίζουν να καταδυναστεύουν τα οράματα και τις προσδοκίες!

Στο κόμμα του Αντώνη Σαμαρά ή στα παλαιά μοντέλα που δεν έχουν παρά μουσειακή αξία πλέον και σύντομα δεν θάχουν παρά αξία αναφοράς μόνο, για όσα λάθη δεν πρέπει να ξαναγίνουν...

Καλούμε κάθε Δωδεκανήσιο στη μεγάλη απόφαση. Ολοι μαζί μπορούμε ν' αλλάξουμε τον κόσμο. Για να δώσουμε επιτέλους στα παιδιά μας έναν κόσμο περισσότερο δημιουργικό, έναν κόσμο καλύτερο απ' αυτόν που εμείς σήμερα ζούμε...».

Ο κ. Γ. ΤΑΧΕΡ

Ο ξένοδόχος κ. Γεωργ. Τάχερ προέβη στην ακόλουθη δήλωση προσχωρήσεως στην «Πολιτική Ανοιξη»:

«Οπως και παλαιότερα είχα αναφέρει, η απόφαση του Αντώνη Σαμαρά για την ίδρυση νέου κόμματος, θα μ' έφερνε αμέσως στο πλευρό του. Πιστεύω πως ο Αντώνης Σαμαράς είναι η μοναδική διέξοδος προσωπικότητα στην πολιτική ζωή, για να δημιουργηθεί ένα ρεύμα εκρήγορσης και ανάτασης της κοινωνίας μας.

Η υπέρβαση μπορεί να γίνει και όσοι χρησιμοποιούν τις παλιές, παλαιοκομματικές μεθόδους «του μαντριού» δεν μπορούν παρά να απομονωθούν. Η Δωδεκάνησος καταδεικνύεται σε προπύργιο της νέας πολιτικής πρότασης και οι Δωδεκανήσιοι ως στυλοβάτες προοδευτικών απόψεων θα είναι δυναμικά παρόντες!

Από σήμερα και επίσημα πλέον και χωρίς την γραφικότητα που προσδίδουν τόσο το κυνήγι του λύκου με το πρόβατο όσο και τα περί... γιάφκας, ο Αντώνης Σαμαράς και το κόμμα έχουν εκπροσώπιση στη Δωδεκάνησο.

Σύντομα θα δοθεί και η τοπική Διακήρυξη με τους πρώτους συμπολίτες μας που στηρίζουν το νέο κόμμα».

ΛΕΙΤΟΥΡΓΟΥΝ ΓΡΑΦΕΙΑ

Στο μεταξύ από τη Νομαρχιακή Επιτροπή της «Πολιτικής Ανοιξης» ανακοινώθηκε ότι τέθηκε σε λειτουργία τμήμα εκλογικών διαδικασιών που θα στεγάζεται στα κεντρικά γραφεία του κόμματος που βρίσκονται στην οδό Γρ. Λαμπράκη 27 Κομματικά γραφεία λειτουργούν επίσης και στην Κω.

Πιο συγκεκριμένα εκδόθηκε η παρακάτω ανακοίνωση:

«Από το Τμήμα Εκλογικών Διαδικασιών της Νομαρχιακής Επιτροπής ανακοινώνεται πως τα κεντρικά γραφεία του κόμματος, στην οδό Γρ. Λαμπράκη 27 (6' όροφος) θα λειτουργούν από τη Δευτέρα 5 Ιουλίου τις ώρες 09.00—13.00 και 17.30—22.00. Τα προσωρινά τηλέφωνα στη Ρόδο είναι 36902, 30303 και FAX 36706.

Ακόμα ανακοινώνεται πως τα προσωρινά γραφεία της Τοπικής Συντονιστικής του κόμματος στην Κω στεγάζονται στην οδό Πίνδου 16. Τα προσωρινά τηλέφωνα στην Κω είναι 0242-23646 και 0242-23101».

ΕΠΕΙΣΟΔΙΟ ΣΤΗ ΒΟΥΛΗ

ΣΥΝΕΧΕΙΑ απο τη σελίδα 1

της συμπολίτευσης, όσο και της αντιπολίτευσης, απέσυρε σήμερα ο υφυπουργός Εθνικής Οικονομίας Θ. Κασσίμης για να τις φέρει αναδιατυπωμένες τη Δευτέρα, οπότε και θα ολοκληρωθεί η συζήτηση του νομοσχεδίου.

Οι διατάξεις με τις οποίες διαφώνησαν ο παραιτηθείς βουλευτής Θεσσαλονίκης της ΝΔ Δ. Σταμάτης, αλλά και ο πρώην υπουργός Εμπορικής Ναυτιλίας Αρ. Παυλίδης αφορούσαν στην χρήση των ιδιωτικών λιμανιών και στην κατάργηση 37 θέσεων νομικών συνεργατών του υπουργείου Εθνικής Οικονομίας.

Στο μεταξύ κατά τη σημερινή συνεδρίαση σημειώθηκε οξύ επεισόδιο μεταξύ του υφυπουργού Εθνικής Οικονομίας Αρ. Τσιπλάκου και του κοινοβουλευτικού εκπροσώπου του ΠΑΣΟΚ Α. Τσοχατζόπουλου, όταν ο δεύτερος αποκάλεσε τον πρώτο «διεθνή νονό της Ελλάδας», αναφερόμενος στα δημόσια έργα και την ανάθεσή τους. Αναφερόμενος δε στο έργο τουΑχελώου έκανε λόγο για «μεγάλο οικονομικό σκάνδαλο».

Ο κ. Τσιπλάκος αντέδρασε έντονα και κάλεσε τον κ. Τσοχατζόπουλο να ανακαλέσει ή να αναφέρει ένα συγκεκριμένο στοιχείο που να δικαιολογεί τον βαρύτατο χαρακτηρισμό και αποκάλεσε τον κοινοβουλευτικό εκπρόσωπο του ΠΑΣΟΚ «κοινόλογο και συκοφάντη».

ΚΑΤΑΘΕΣΗ ΣΤΟ ΚΑΠΗ

Στο Ταμείο του 1ου ΚΑΠΗ Δήμου Ρόδου κατατέθηκε το ποσό των 30.000 δρχ. από την κ. Δοξοπούλου Ευαγγελία.

ΑΡΧΙΖΟΥΝ ΟΙ ΚΑΤΑΣΚΗΝΩΣΕΙΣ

180 παιδιά θα πάρουν μέρος στην πρώτη περίοδο των κατασκηνώσεων του Δημοτικού Οργανισμού Πρόνοιας που αρχίζει σήμερα.

Οπως ανακοινώθηκε από τον ΔΟΠ, τα παιδιά θα πρέπει να βρίσκονται σήμερα στις 8.30 το πρωί στην πλατεία Δημαρχείου, προκειμένου να αναχωρήσουν για τις κατασκηνώσεις.

Η ΔΙΟΙΚΗΣΗ ΔΙΚΑΣΤΙΚΩΝ ΥΠΑΛΛΗΛΩΝ

Το Δ.Σ. του Συλλόγου Δικαστικών Υπαλλήλων Ρόδου που προέκυψε από τις εκλογές συγκροτήθηκε σε σώμα ως ακολούθως:

Πρόεδρος: Στ. Λαμπριανός
Αντ)δρος: Λίτσα Γαλανού
Γ. Γραμμ.: Καθ. Γεωργίου
Ταμίας: Εμμ. Γαλανάκης
6λιαρίων υγείας αφού ολοκληρω
Μέλος: Γ. Κατσαβδάκης

Επιβλήθηκε πλέον πανελλαδικά

Ζωηρό ενδιαφέρον για την Εκθεση Κρεμαστής

Θα λειτουργήσει 7—23 ΑΥΓΟΥΣΤΟΥ

Ζωηρό ενδιαφέρον εκδηλώνεται και φέτος από διοτέχνες και χειροτέχνες της χώρας για την συμμετοχή τους στην Πανελλήνια Εκθεση Κρεμαστής η οποία έχει επιβληθεί πλέον ως μια από τις καλύτερες στο είδος της.

Η έκθεση θα πραγματοποιηθεί το χρονικό διάστημα 7 έως 23 Αυγούστου και η προθεσμία εκδηλώσεως ενδιαφέροντος συμμετοχής λήγει στις 15 Ιουλίου.

Ηδη όμως κατατέθηκαν στην κοινότητα Κρεμαστής και στα γραφεία του ΕΟΜΜΕΧ 70 αιτήσεις αριθμός που αναμένεται να υπερδιπλασιαστεί ως τις 15 Ιουλίου.

Οπως έγινε γνωστό στον χώρο της έκθεσης θα λειτουργήσουν φέτος 57 περίπτερα ενώ θα λάβουν χώρα και πολιτιστικές εκδηλώσεις οργανωμένες από την κοινότητα. Αδιευκρίνιστο παραμένει αν θα χορηγηθούν άδειες σε μικροπωλητές καθώς πέρσι η κατάληψη απ' αυτούς του κεντρικού δρόμου είχε δημιουργήσει τεράστια κυκλοφοριακά προβλήματα.

ΜΕΙΟΝ 10,25% Ο ΤΟΥΡΙΣΜΟΣ ΜΑΣ

ΣΥΝΕΧΕΙΑ από τη σελίδα 1

Τον ίδιο μήνα αφίχθησαν με πτήσεις της Ολυμπιακής 18.331 επιβάτες έναντι 20.438 του Ιουνίου '92 (μείωση 10,31%) και αναχώρησαν 17.129 έναντι 19.823 του Ιουνίου '92 (μείωση 13,59%).

Η διακίνηση των επιβατών έγινε με 364 πτήσεις έναντι 321 του Ιουνίου '92 (αύξηση 13,4%). Από το τελευταίο στοιχείο προκύπτει ότι χρησιμοποιήθηκαν φέτος από την Ολυμπιακή μικρότερης χωρητικότητας αεροπλάνα.

Σύμφωνα με τα μέχρι τώρα μηχανογραφημένα στοιχεία της ίδιας Υπηρεσίας τον μήνα Ιούλιο έχει προγραμματισθεί η άφιξη 945 αεροσκαφών τσάρτερ αλλά συγκλίνουσες πληροφορίες αναφέρουν ότι τις τελευταίες ημέρες (προφανώς λόγω των γεγονότων στην Τουρκία) αυξήθηκε η ζήτηση κατά 60 περίπου αεροπλάνα, με ανοδική τάση. Με την ευκαιρία σημειώνεται ότι τον Ιούλιο 1992 πραγματοποιήθηκαν προς το νησί της Ρόδου 1098 πτήσεις τσάρτερ έναντι 876 του Ιουλίου '91 και 874 του Ιουλίου '90.

Η εξισορρόπηση κάποιων απωλειών το Β' δεκαπενθήμερο Ιουνίου αποδίδεται στις ειδικές προσφορές των ξενοδοχείων.

612 ΓΕΝΝΗΣΕΙΣ — 178 ΘΑΝΑΤΟΙ

ΣΥΝΕΧΕΙΑ από τη σελίδα 1

αλλοδαπών. Επίσης έγιναν 14 γάμοι μεταξύ Ελλήνων από άλλες περιοχές της χώρας ενώ χορηγήθηκαν 7 άδειες για τέλεση γάμου εκτός Ρόδου.

Στο ίδιο Ληξιαρχείο πρωτοκολλήθηκαν 2.727 αιτήσεις και έγγραφα και εκδόθηκαν 4.132 πιστοποιητικά γέννησης, θανάτου και γάμου.

Τα γραφεία Δημοτολογίου, Μητρώο Αρρένων και Στρατολογίας παρουσίασαν το ίδιο εξάμηνο την ακόλουθη κίνηση:

- Πρωτοκολλήθηκαν 2.560 αιτήσεις.
- Εκδόθηκαν 6.800 πιστοποιητικά.
- Ενεγράφησαν στα δημοτολόγια μεταδημότευσης 360 άτομα.
- Ενεγράφησαν στα δημοτολόγια γυναικών λόγω γάμου 118 άτομα.
- Ενεγράφησαν στα δημοτολόγια νεογέννητων 220 άτομα.
- Μεταφορά δημοτών λόγω γάμου 210.
- Καταχωρήσεις διαζυγίων στα δημοτολόγια 50.
- Πολιτογραφήσεις 15.
- Διαγραφές λόγω θανάτου 250
- Προσθήκη κυρίου ονόματος 558.



ΠΡΑΚΤΟΡΕΙΟ
ΛΟΤΤΟ-ΠΡΟ-ΠΟ-ΛΑΧΕΙΩΝ
Μ. ΜΠΑΤΗ
ΔΟΚΙΜΑΣΤΕ ΤΗΝ ΤΥΧΗ ΣΑΣ
ΜΕΣΑ Σ' ΕΝΑ ΑΝΕΤΟ ΚΑΙ ΕΥΧΑΡΙΣΤΟ ΠΕΡΙΒΑΛΛΟΝ
Προέκταση Αννης Μαρίας 9
(Δίπλα στο τυπογραφείο του Ράδου)

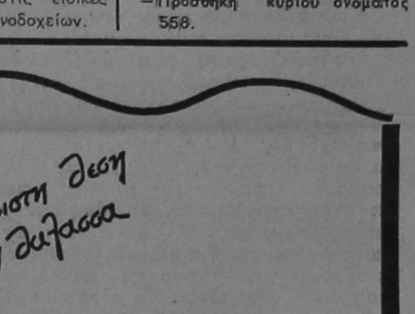



CRISTALOR
CRISTAL
DE
SEVRES
Το κατάστημα της εμπιστοσύνης
Ρόδος, Γαλλίας 3 - Τηλ. 26728

ΦΑΛΗΡΑΚΙ ΜΠΗΤΣ

FALIRAKI BEACH RODOS GREECE

ΓΙΑ ΤΗ ΔΕΞΙΩΣΗ ΣΑΣ ΟΛΟ ΤΟ ΧΡΟΝΟ

Αίθουσα	NAVARONE	1150	θέσεις
Αίθουσα	GALLERY	200	»
Αίθουσα	LA TOC	500	»
Αίθουσα	ATRIUM	80	»
Αίθουσα	MANOUSOS HOTEL	250	»

Στα εγκαίνια του μαγαζιού σας, στο σπίτι ή στο γραφείο σας, το ΦΑΛΗΡΑΚΙ ΜΠΗΤΣ σας οργανώνει την δεξίωση, τον μπουφέ, κοκτέιλ, σαμπάνια πάρτυ ή απλά μπουφεδάκι με γλυκά και καφέδες ή ακόμα ένα OPEN BAR με ορεκτικά.

Από 30 έως 2.000 καλεσμένους (με ή χωρίς ορχήστρα)

Πληρ. ΑΛΕΞΗΣ ΛΟΥΛΟΣ Υπεύθυνος Δεξιώσεων

ΤΗΛΕΦΩΝΑ 85301 85403 22741



Alfa 33. Ασυναγωνιστη Ανηκει σ' εναν κοσμο διαφορετικο Αποφασιστικο και δυναμικο Καταγεται απο μια γενια με αγωνιστικη παραδοση και απευθυνεται σε σας που το παθος για την οδηγηση σας χαρακτηριζει. Alfa 33. Νευρικη στην πολη, πρεμη στα μεναλα ταξιδια, παντα ετοιμη να ακολουθησει τις διαθεσεις του οδηγου της Ετοιμη να προσφερει την απολαυση. Ετοιμη να αναδειξει τις ασυναγωνιστες τεχνολογικες της δυνατοτητες και την κορυφαια ασφαλεια Alfa Romeo. Alfa 33. Ασυναγωνιστη δυναμη Ισχυρος κινητηρας boxer Υδραυλικο τιμονι, ηλεκτρικα παραθυρα εμπρος, εσωτερικα ρυθμιζομενοι καθρεπτες δεξια και αριστερα κεντρικο κλειδωμα θυρων, πισω ζωνες ασφαλειας. Alfa 33 Ασυναγωνιστη σε ολα

ΤΕΧΝΙΚΑ ΧΑΡΑΚΤΗΡΙΣΤΙΚΑ	33 1.4 IE	33 1.7 IE	33 5.16V	33 5.16V [illegible]
ΚΥΒΙΣΜΟΣ (c.c.)	1351	712	1712	1712
ΙΣΧΥΣ (CV) (rpm)	90 6000	107 5800	132 6500	132 6500
ΡΟΠΗ (Kg) (rpm)	11.8 4500	15.2 4500	15.8 4600	15.8 4600
ΤΕΛΙΚΗ ΤΑΧΥΤΗΤΑ (Km/h)	180	185	203	20
ΕΠΙΤΑΧΥΝΣΗ 0-100 Km/h (sec)	11.5	9.5	8.4	8.9
CO (g/Km)	3.96 (g/test)	539	0.688	58
HC + NOx (g/Km)	3.4 (g/test)	0.374	0.760	0.714

Η ΠΑΡΑΔΟΣΗ ALFA ΣΥΝΕΧΙΣΕΤΑΙ...

AUTO ΡΟΔΟΣ Α.Ε. Αυστραλίας 60, Τηλ: (0241) - 27.421 - 31.676, Ρόδος

FIATCREDIT HELLAS

ΙΑΤΡΙΚΗ ΑΝΑΚΟΙΝΩΣΗ

Ο ιατρός

ΔΗΜΗΤΡΗΣ ΝΟΜΙΚΑΡΙΟΣ

ΧΕΙΡΟΥΡΓΟΣ—ΟΦΘΑΛΜΙΑΤΡΟΣ

τ. ιατρός Οφθαλμολογικής Κλινικής Νοσοκομείου «ΕΥΑΓΓΕΛΙΣΜΟΣ»

Δέχεται εις το ιατρείο του 28ης ΟΚΤΩΒΡΙΟΥ 23—25

Καθημερινά 9—1.00 και 5—8.30
Τετάρτη απόγευμα και Σάββατο πρωί ΜΕ ΡΑΝΤΕΒΟΥ

ΤΗΛΕΦΩΝΟ 26566

ΙΑΤΡΙΚΗ ΑΝΑΚΟΙΝΩΣΗ

Η ιατρός

ΜΑΡΙΑ ΔΙΑΚΟΓΙΑΝΝΗ-ΚΟΝΣΟΛΑ

ΜΙΚΡΟΒΙΟΛΟΓΟΣ

Δέχεται καθημερινά

στο υπερσύγχρονο - Μικροβιολογικό Αιματολογικό - Βιοχημικό Εργαστήριό της

7.30—1 π.μ. και 5—8 μ.μ. — Σάββατο 8—1 π.μ.

ΑΜΕΡΙΚΗΣ 7 — ΤΗΛ. 22535

έναντι Παντελαίου — Είσοδος ΤΑΞΥ

ΔΕΚΤΑ: ΤΑΞΥ, ΔΗΜΟΣΙΟ, ΤΕΒΕ, ΤΥΔΚΥ, ΟΙΚΟΣ ΝΑΥΤΟΥ

ΙΑΤΡΙΚΗ ΑΝΑΚΟΙΝΩΣΗ

ΝΙΚΟΣ Ν. ΚΟΝΣΟΛΑΣ

Χειρούργος - Ωτορινολαρυγγολόγος

τ. Διευθυντής ΕΣΥ — ειδικευθείς εις Νοσοκομείο Ερυθρού Σταυρού

- Πλήρης ακουολογικός έλεγχος
- Ελεγχος λαβύρινθου με ηλεκτρονική μέθοδο και έγχρωμο ANALYSER, ηλεκτρονυσταγμογράφημα, δοκιμασία θερμου—ψυχρου διακλυσμού (ENTHERMO) κατόπιν ραντεβού.

Δέχεται καθημερινά 8—1 π.μ. και 5—8 μ.μ
Σάββατο 9—12

ΑΜΕΡΙΚΗΣ 7 — ΤΗΛ. 22535

έναντι Παντελαίου — Είσοδος ΤΑΞΥ
ΔΕΚΤΑ: ΤΑΞΥ, ΔΗΜΟΣΙΟ, ΤΥΔΚΥ

ΟΡΘΟΔΟΝΤΙΚΟ ΙΑΤΡΕΙΟ

ΔΡ ΣΤΥΛΙΑΝΟΥ ΠΕΤΑ
ΕΙΔΙΚΟΥ ΟΡΘΟΔΟΝΤΙΚΟΥ

ΔΙΔΑΚΤΩΡ ΠΑΝΕΠΙΣΤΗΜΙΟΥ
TUBINGEN ΓΕΡΜΑΝΙΑΣ
ΕΙΔΙΚΕΥΘΕΙΣ ΕΙΣ ΠΑΝΕΠΙΣΤΗΜΙΑΚΗ ΚΛΙΝΙΚΗ ΜΟΝΑΧΟΥ
ΔΕΧΕΤΑΙ ΔΕΥΤΕΡΑ ΕΩΣ ΠΑΡΑΣΚΕΥΗ
πρωί από 9:00-12:00 & απόγευμα 3:30-8:00

28ης Οκτωβρίου 6, 85100 ΡΟΔΟΣ
Τηλ. (0241) 34776
(πλησίον Ακαδημίας)

ΤΟΥΒΛΑ "ΥΨΗΚΕΡΑΜ"

20 ΧΡΟΝΙΑ ΠΡΟΣΦΟΡΑ ΣΤΗΝ ΟΙΚΟΔΟΜΗ
ΚΕΡΔΙΖΕΤΕ ΣΕ ΠΟΙΟΤΗΤΑ ΚΑΙ ΤΙΜΗ

"ΥΨΗΚΕΡΑΜ" ΒΙΟΜΗΧΑΝΙΑ ΚΕΡΑΜΟΠΟΙΪΑΣ
ΡΟΔΟΣ ΤΗΛ: 0241-24460 ΓΕΝΝΑΔΙ ΤΗΛ:0244-43251

Α. κριτικά

ΚΟΥΒΕΝΤΟΥΛΕΣ... ΜΕ ΚΑΠΟΙΟ ΝΟΗΜΑ

Λάθος... λέξεις

Η ελληνική οικονομία βρίσκεται κάτω από την εποπτεία της ΕΟΚ, όσον αφορά στην υλοποίηση του προγράμματος σύγκλισης. Αυτό δήλωσε ο υπουργός Εθνικής Οικονομίας σε συνέντευξη που παραχώρησε στο περιοδικό «EUROBUSINESS». Και είπε ακόμη ότι την επόμενη διετία θα κριθεί σε σημαντικό βαθμό η πορεία σύγκλισης της ελληνικής οικονομίας προς τις οικονομίες των άλλων χωρών—μελών.

Πρώτ' απ' όλα η ελληνική οικονομία δεν βρίσκεται κάτω από την εποπτεία της ΕΟΚ. Απλώς, είναι ενταγμένη σ' ένα πλαίσιο συνεργασίας. Και όχι σ' ένα πλαίσιο υποταγής. Στον κοινοτικό χώρο, με την οικονομία μας συμβαίνει, ό,τι γίνεται και με τις άλλες κοινοτικές οικονομίες. Τίποτε περισσότερο ή λιγότερο. Γι' αυτό, σε κάθε στιγμή, για το όποιο θέμα, επιβεβλημένο είναι να χρησιμοποιούμε τις καταλληλότερες λέξεις. Τις περισσότερο δόκιμες.

Ας μην αδικούμε την οικονομία μας, γιατί εκθέτουμε την κοινωνία μας. Εκτός κι αν αυτή η τακτική είναι η «πολιτική» της πολιτικής για τα λάθη που κάνει και τις αδυναμίες που έχει.

Στα επόμενα δύο χρόνια, είπε πάλι ο υπουργός Εθνικής Οικονομίας, θα κριθεί η πορεία της σύγκλισης της ελληνικής οικονομίας. Λοιπόν, κάθε μέρα τον επόμενο και μεθεπόμενο χρόνο θα κρίνεται η πολιτική της ηγεσίας του ΥΠΕΘΟ για τα αποτελέσματα που έχει και θα φέρει η οικονομία μας. Να «βαπτίζουμε» σωστά τα γεγονότα και τις συνέπειές τους. Δεν είναι δύσκολο. Θέμα πρόθεσης είναι.

Επίσης, για να κριθεί η ελληνική οικονομία, πρέπει να υπάρχει σημείο αναφοράς. Ε, μη βιαζόμαστε. Σήμερα π.χ. στις ΗΠΑ, ένας ουρανοξύστης γκρεμίζεται στα ίδια δευτερόλεπτα που χρειάζεται μια μονοκατοικία.

«Σαμαρικά» I

Τα κόμματα δεν κρίνονται από τις διακηρύξεις τους αλλά από τα έργα τους. Αν ήταν αλλιώς τότε η Ελλάδα εδώ και δεκαετίες θα ήταν επίγειος παράδεισος.

Τα κόμματα κρίνονται, όπως λέμε, από το βίο και την πολιτεία τους, ή αν προτιμάτε από τα έργα και τις ημέρες τους. Η πολιτική διακήρυξη Σαμαρά αποτελεί οστεοτικό κατασκεύασμα αναμφίβολα υπέρβαση κατεστημένων δομών. Ο άνθρωπος και το κόμμα θα κριθούν στην πορεία. Αν είναι πραγματικά το κάτι άλλο τότε θα πρέπει να αναμένεται μια νέα εποχή. Αν όχι τότε θα έχουμε επανάληψη Στεφανόπουλου.

«Σαμαρικά» II

Και ιδού οι πρώτες αντιδράσεις:

- Νέα Δημοκρατία: Επιχείρηση διάσπασης που ευνοεί το ΠΑΣΟΚ.
- ΠΑΣΟΚ: Παραλλαγή της Δεξιάς
- Συνασπισμός: Δεξιοί καισαρισμοί
- ΚΚΕ: Οι πολιτικές είναι πάντα δύο
- Ελύτης: Από μια τέτοια Ανοιξη έχει ανάγκη ο τόπος.

Μύλος αντιδράσεων. Διαλέγετε και παίρνετε.

«Σαμαρικά» III

Οπως πάνε θα τον «φτιάξουν» τον Σαμαρά στο άψεσβήσε. Θυμηθείτε το αυτό. Τον χαρακτηρίζουν όλοι... αμελητέα ποσότητα αλλά την ίδια στιγμή έχουν πέσει όλοι απάνω του σαν τα κοράκια για να τον φάνε. Οταν όμως δεν υπολογίζεις έναν άνθρωπο δεν ασχολείσαι μαζί του. Δείτε τους όμως πόσο πανικοβλημένοι και ανήσυχοι δείχνουν.

Αν επαναληφθεί μάλιστα η γνωστή ελληνική πολιτική πρακτική της λάσπης τότε θα πρέπει να αναμένεται γρήγορο γιγάντωμα της Πολιτικής Ανοιξης.

«Σαμαρικά» IV

Είναι για γέλια και για κλάματα μαζί. Την ίδρυση του κόμματος Σαμαρά είχαν ...τελευταία είδηση τα κρατικά μέσα μαζικής ενημέρωσης, με αποτέλεσμα να γελάει ο κόσμος για την κατάντια τους. Να γιατί δεν τα βλέπει και δεν τα ακούει κανένας Ρωμιός. Γιατί κατάντησαν της πλάκας. Δυστυχώς οι άνθρωποι δεν διδάσκονται. Τα ίδια έκαναν και με τον Παπανδρέου από το '74 και μετά και τον ανέδειξαν πρωθυπουργό. Αν επικρατήσουν οι ανεγκέφαλοι ο Σαμαράς θα έχει την πορεία Παπανδρέου.

«Σαμαρικά» V

Υπάρχει μία αξιοπρόσεκτη «λεπτομέρεια» την οποία καλό θα είναι να κρατήσουν στα υπόψη οι αναγνώστες μας: Αμέσως μετά την εξαγγελία του κόμματος Σαμαρά σε κολακευτικές δηλώσεις και μάλιστα με πολλά υπονοούμενα προέβη ο βουλευτής του ΠΑΣΟΚ και γαμβρός του Ανδρέα Παπανδρέου Θεοδ. Κατσανέβας. Δεν θα εκπλαγώ αν τον δω σύντομα στο κόμμα Σαμαρά. Κρατήστε το σχόλιο αυτό. Θα αποδειχθεί προφητικό.

Τελικά του πέρασε

Τελικά του πέρασε του Παυλίδη στη Βουλή. Εγιναν δεκτές οι τροποποιήσεις που πρότεινε (λιμάνια, Καζίνο, μαρίνες) προς μεγάλη ικανοποίηση όλων των κλάδων τουρισμού, για λογαριασμό των οποίων άλλωστε και αγωνίστηκε.

Περιττό να σημειωθεί πως αν οι προτάσεις Παυλίδη δεν γίνονταν αποδεκτές θα καταψήφιζε το νομοσχέδιο με αποτέλεσμα την υποχρεωτική απόσυρσή του.

Θα τον θυμάται για χρόνια ο Στεφ. Μάνος τον Αρισ. Παυλίδη!

Μαύρο χάλι

Αυτο πια κι αν είναι χάλι!

Κυβερνητικός παράγοντας παρακολουθεί συστηματικά με ανθρώπους του κάθε κίνηση και εκδήλωση του βουλευτή κ. Αριστ. Παυλίδη και ενημερώνει ΑΝΕΛΛΙΠΩΣ εφημερίδες της αντιπολίτευσης με τις οποίες έχει ανοιχτή γραμμή για να καλύπτει τα νώτα του. Σαν έχει τέτοιους φίλους στο κυβερνών κόμμα τι τους χρειάζεται τους εχθρούς;

Ξεσπάθωσε

Υποχρεωθηκε να ξεσπαθώσει χθες η «Απογευματινή». Και τι δεν γράφει στο κύριο άρθρο της. Και τι δεν σέρνει σους «καρεκλοκένταυρους» της πλάκας και της μάσας. Καμαρώστε μερικά:

«Απέτυχε παταγωδώς η εξουσία στις επιλογές της και αντί να φτιάξει ένα νευρικό σύστημα με ατίθασους και αδιάφθορους αγωνιστές στο καίρια πόστα, ετοποθέτησε και διατηρεί ένα σωρό ανίκανους, αριβίστες και καιροσκόπους οι οποίοι κατέστησαν κολοσσούς φόβητρα του λαού και αδιάντροπους διώκτες της παράταξης...».

Για φαντασθείτε να 'ρχόταν η «Απογευματινή» στη Ρόδο και να 'ριχνε μια ματιά. Με τις ιδιοφυΐες που θα συναντούσε θα 'παιρνε κατά των ομματιών της.

Περί... πολιτισμού

Υποτιθεται ότι το αεροδρόμιο Ρόδου είναι η βιτρίνα του νησιού. Σαν θέλει όμως να φτάσει κανείς στο γιοφύρι της Κρεμαστής, θα πρέπει να έχει μαζί του ασφυξιογόνες μάσκες. Τόση είναι η δυσοσμία που εκπέμπεται από τα λύματα που διοχέτευσε επί σειράν ετών στο ποτάμι η κοινότητα Κρεμαστής προς δόξαν του πολιτισμού μας. Τα λύματα μάλιστα αυτά έχουν σχηματίσει ένα τεράστιο έλος όπου πολλαπλασιάζονται κατά εκατομμύρια τα κουνούπια. Μιας και δεν έχουμε υπηρεσίες υγιεινής να προσέξουν αυτή τη... λεπτομέρεια, δεν μπορεί η κοινότητα Κρεμαστής να αποκαταστήσει τη βαρβαρότητα αυτή προτού μας ξετινάξουν στο εξωτερικό;

Υ.Τ.Κ.

ΜΙΚΡΕΣ ΑΓΓΕΛΙΕΣ



ΑΥΤΟΚΙΝΗΤΑ

ΠΩΛΕΙΤΑΙ φορτηγό δημόσιας χρήσεως μαζί με την άδεια ή μόνον η άδεια.
Πληρ. τηλ. 61566.

ΠΩΛΟΥΝΤΑΙ: α) μοτοσυκλέττα μάρκας BAC 750 κ.ε. 6) μπουλντόζα μάρκας FIAT ALIS και τα δύο καινουργή σε τιμές ευκαιρίας.
Πληροφ. τηλ. 0244)51364.

LANCIA DELDA HF INTEGRALE 16V TURBO 4X4 210HP μαύρο μεταλλικό, όλα τα εξτρά εργοστασίου, υδραυλικό τιμόνι, δερμάτινο σαλόνι RECARO, κασετόφωνο PIONEER, CD PIONEER ενισχυτής 300 BAT, ηχεία 800 BAT. Συναγερμός, ηλεκτρικά παράθυρα, ηλεκτρικές κλειδαριές, ζαντολάστιχα, 26 000 χλμ. και νούργιο. Δεκτός κάθε έλεγχος.
Πληρ. τηλ. 85712 ώρες 11.00 –16.00 κ. ΝΙΚΟ.

ΠΩΛΟΥΝΤΑΙ:

1) MERCEDES 190–2000 CC μοντέλο 1986 Δεκέμβριος FULL εξτρά.

2) ALFA ROMEO 184–2000 CC 18 μηνών FULL εξτρά.

Πληροφορίες στα τηλέφωνα: Πρωί 62000 ώρες 08.00–14.00 Απόγευμα: 29872 – 25893 ώρες 17.00–20.30.

ΠΩΛΕΙΤΑΙ φορτηγό 608 MERCEDES.
Πληροφορίες στα τηλέφωνα: 27815–17.

ΠΩΛΕΙΤΑΙ αυτοκίνητο τζιπ PAJERO σε πολύ καλή κατάσταση, φουλ έξτρα.
Πληρ. τηλ. 84098.

ΜΑΘΗΜΑΤΑ

ΓΑΛΛΙΚΑ
Για σας με τις ΠΟΛΛΕΣ ΑΠΑΙΤΗΣΕΙΣ και τον ΛΙΓΟ ΧΡΟΝΟ. Εκμάθηση της Γαλλικής γλώσσας στο Φροντιστήριο ΠΕΤΑΛΑ ΑΡΓΥΡΩ.
Βενετοκλέων 109 τηλ. ε-ήήσητε Βενετοκλέων 109
Τηλ. 34891 – 33546
Εναρξη θερινών τμημάτων 17 ΙΟΥΝΙΟΥ

ΠΑΡΑΔΙΔΟΝΤΑΙ μαθήματα αρμονίου – ακκορντεόν και βυζαντινής μουσικής κατ' οίκον.
Πληρ. τηλ. κ. Αθαν. Αθανασίου τηλ. 0244–44278.

ΧΕΝ ΡΟΔΟΥ
ΟΔΟΣ ΙΠΠΟΤΩΝ
ΠΑΡΑΔΙΔΟΝΤΑΙ μαθήματα γραφομηχανής και ξένων γλωσσών Αγγλικά - Ιταλικά - Γερμανικά.
Επίσης θα παραδίδονται μαθήματα ζωγραφικής για μικρά παιδιά.
Πληροφορίες και εγγραφές στο τηλέφωνο 22205 από 3.00 μ.μ. – 6.00 μ.μ. Τρίτη, Τετάρτη, Πέμπτη και Παρασκευή.
ΤΕΛΕΙΟΦΟΙΤΗ πανεπιστημίου παραδίδει μαθήματα σε μαθητές δημοτικού.
Πληρ. τηλ. 37378.

ΖΗΤΟΥΝ ΠΡΟΣΩΠΙΚΟ

ΖΗΤΕΙΤΑΙ συνοδός γερμανικών γκρουπς που να γνωρίζει την γερμανική γλώσσα.
Πληρ. ΡΟΔΟΣ ΤΟΥΡΣ τηλ. 21010–13 Κυρμπάσης Αλέκος.
ΖΗΤΕΙΤΑΙ πωλήτρια, ομιλούσα την αγγλική για να εργασθεί σε μπουτίκ.
Πληρ. τηλ. 30809 – 20721.
ΖΗΤΟΥΝΤΑΙ δεσποινίδες και κυρίες για μόνιμη απασχόληση σε καφέ–μπαρ.
Πληροφορίες στα τηλέφωνα: 30210 – 31917.
ΖΗΤΕΙΤΑΙ καθηγήτρια γερμανικών με τα ανάλογα προσόντα για να εργαστεί σε φροντιστήριο ξένων γλωσσών.
Πληρ. τηλ. 32633 από 9.00 – 12.00 και 17.00–20.00.
ΖΗΤΕΙΤΑΙ πωλήτρια που να γνωρίζει Γερμανικά για να εργασθεί σε τουριστικό κατάστημα στην περιοχή του Εμπορικού Κέντρου στο Φαληράκι.
Πληρ. τηλ. 36684 ώρες 2–6 μ.μ. κυρία Δήμητρα.
ΖΗΤΕΙΤΑΙ πωλήτρια πεπειραμένη για να εργασθεί σε μπουτίκ.
Πληροφορίες: Μπουτίκ ROUBETI (Ηρώων Πολυτεχνείου 30) τηλ. 20616.
ΖΗΤΟΥΝΤΑΙ πωλήτριες για να εργαστούν σε εμπορικό κατάστημα που να γνωρίζουν τουλάχιστον μια ξένη γλώσσα.
Πληρ. τηλ. 27872 – 25894
ΖΗΤΕΙΤΑΙ μπάρμαν (νέος ή νέα) για να εργασθεί σε μπαρ ξενοδοχείου εντός της πόλεως που να ομιλεί την αγγλική.
Πληρ. τηλ. 30809.

ΔΙΑΦΟΡΑ

ΓΡΑΜΜΑΤΟΣΗΜΑ ελληνικά σειρές σφραγισμένες, 1960 – 1973, σε πολύ καλή κατάσταση και τιμή.
Πληροφορίες Αιμίλιος Κανάκης, Γκύζη 43, Αθήνα.
ΖΗΤΩ την αγορά τηλεφώνου στην Κω.
Πληρ. τηλ. 30766.
ΠΩΛΕΙΤΑΙ εργαστήριο ζαχαροπλαστικής στην οδό Νικηταρά 21. Πληρ. τηλ. 34462.
ΠΩΛΕΙΤΑΙ καρότσα φρέζας σε τιμή ευκαιρίας.
Πληρ. τηλ. 0244–51488 και 0244–51093.
ΠΩΛΕΙΤΑΙ σύνθετο καινουργές λόγω αναχωρήσεως.
Πληρ. τηλ. 34380.
ΠΩΛΕΙΤΑΙ ψησταριά σε καλή τοποθεσία και με καλή πελατεία λόγω φόρτου εργασίας.
Πληρ. τηλ. 61566.
ΠΩΛΟΥΝΤΑΙ κούκλες βιτρίνας σε άριστη κατάσταση και σε μισή τιμή.
Πληρ. τηλ. 23258.
ΠΩΛΕΙΤΑΙ ηλεκτρογεννήτρια πετρελαίου ισχύος 11 KVA – 220–380 V και λοιπών στοιχείων στην τιμή των 600.000 δρχ.
Πληροφορίες στα τηλέφωνα: 22701 – 35319 – 30255.
ΠΩΛΟΥΝΤΑΙ αριθμοί τηλεφώνων.
Πληρ. τηλ. 35400 – 34496.
ΠΩΛΕΙΤΑΙ τηλέφωνο. Πληροφορίες: 47.589 (απόγευμα 4–8).
ΠΩΛΟΥΝΤΑΙ ξύλινες Γόνδολες με 4 πατώματα, κατάλληλες για την τοποθέτηση τουριστικών ειδών, ειδών σούπερ μάρκετ κλπ.
Πληροφ. τηλ. 27.007–37141 και 36213 2 μ.μ.

ΠΩΛΗΣΕΙΣ ΑΚΙΝΗΤΩΝ

ΠΩΛΕΙΤΑΙ κτήμα 4 στρεμμάτων με εσπεριδοειδή υψηλής αποδόσεως, στη Μαλώνα.
Πληρ. τηλ. 0244–51488 και 0244–51093.
ΠΩΛΕΙΤΑΙ κατάστημα φωτιστικών ειδών στη Ρόδο για οικίες, ξενοδοχεία, καφετέριες για ηλεκτρολόγους, διακοσμητές.
Πληροφορίες τηλ. ΑΘΗΝΩΝ 01–8237204 – 8225842.

ΠΩΛΕΙΤΑΙ οικόπεδο 3 στρεμμάτων, πρώτο μπροστά στη θάλασσα και εντός σχεδίου. Πολύχρονο Χαλκιδικής.
Πληρ. τηλ. (031) 279974.

ΠΩΛΟΥΝΤΑΙ δύο κτήματα στην περιοχή Μαλώνας – Μάσαρη για οικόπεδα:
α) 7 στρεμμάτων με ελαιόδενδρα και εσπεριδοειδή.
6) 700 τ.μ. στη Μαλώνα με εσπεριδοειδή.
Πληρ. τηλ. 0244–51219.
ΠΩΛΕΙΤΑΙ οικόπεδο στην περιοχή Χαράκι 1500 τ.μ.
Πληρ. τηλ. (0244) 51133.
ΠΩΛΕΙΤΑΙ αίθουσα υπόγεια 200 τ.μ. εντός Ρόδου και αυτοκίνητο Λάντα Σαμάρα 1300 κυβικά λόγω αναχωρήσεως.
Πληρ. τηλ. 32985.
ΠΩΛΟΥΝΤΑΙ:
α) Διαμερίσματα 88 τ.μ., 91 τ.μ. και 94 τ.μ. στο Ανω Ροδίνι σε τιμές κάτω του κόστους με θέα απεριόριστη και λουξ κατασκευή.
6) Διαμέρισμα στον Αγ. Δημήτρη παλιό 82 τ.μ. 7.000.000 δραχμές.
γ) Οικόπεδο 930 τ.μ. στην Μιχ. Πετρίδη σε τιμή ευκαιρίας.
Πληρ. τηλ. 65300 – β3834 Κα Βρατσάλη.
ΠΩΛΕΙΤΑΙ ή ενοικιάζεται αναψυκτήριο και φαστ φουτ.
Πληρόφορίες στο τηλέφωνο 37814 μετά τις 10 π.μ.
ΠΩΛΕΙΤΑΙ διαμέρισμα 87 τ.μ. επί της οδού Λίνδου δίπλα από το πάρκο του Ροδινιού.
Πληροφορίες στο τηλέφωνο 29606 από 5–10 μ.μ.
ΠΩΛΕΙΤΑΙ διαμέρισμα 86 τ.μ. καθαρό, σε καλή κατάσταση επί της Μιχ. Πετρίδη, Πάροδος Πειραιώς.
Πληρ. τηλ. 35887.
ΣΤΗΝ ΚΑΡΠΑΘΟ πωλούνται ή επί αντιπαροχή από τον ίδιο τον ιδιοκτήτη 10 προνομιούχες τοποθεσίες δίπλα από το Διεθνές Αεροδρόμιο μέχρι την πρωτεύουσα Πηγάδια και παραλιακές για ξενοδοχεία.
Πληρ. τηλ. 0245–81269
ΠΩΛΕΙΤΑΙ κατάστημα 80 τ.μ. στην Ιξιά επί της κεντρικής λεωφόρου και έναντι εισόδου ΜΙΡΑ–ΜΑΡΕ.
Πληρ. τηλ. 20742.
ΠΩΛΕΙΤΑΙ διαμέρισμα στην Μητρόπολη σε καλή κατάσταση 80 τ.μ. 12.000.000.
Πληρ. τηλ. 23815 – 34532 ώρες 9–1 και 5–8 κ. Στ. Μανωλάκο.
ΠΩΛΕΙΤΑΙ διαμέρισμα 4άρι 110 τ.μ. στο Ροδίνι λουξ κατασκευής με θέα τη θάλασσα δρχ. 15.000.000.
Πληρ. τηλ. 23815 – 34532 ώρες 9–1 και 5–8 κ. Στ. Μανωλάκο.
ΠΩΛΕΙΤΑΙ από ιδιοκτήτη διαμέρισμα 68 τ.μ. στους Δασκάλους, διαμπερές, με θέρμανση και αποθήκη.
Πληροφορίες στα τηλέφωνο 33565 μετά τις 3 μ.μ.
ΠΩΛΕΙΤΑΙ στα Κολύμπια αγρός 6.680 τ.μ. περιοχή ξενοδοχείων εντός Ζ.Ο.Ε.Σ.Δ. 0,10 σε τιμή ευκαιρίας.
Πληρ. HOTEL PLAZA δίπλα στην Ολυμπιακή τηλ. 22501–5 κ. Χριστόφορο Πιστρελλίδη.
ΠΩΛΕΙΤΑΙ αποθήκη 340 τ.μ. υπόγεια με τηλέφωνο.
Πληρ. τηλ. 32985.
ΠΩΛΕΙΤΑΙ διαμέρισμα 68 τ.μ. 6ου ορόφου σε πολυκατοικία 8 διαμερισμάτων στους δασκάλους, διαμπερές, με θέρμανση και αποθήκη.
Πληρ. τηλ. 33585.

ΠΩΛΕΙΤΑΙ στο Γεννάδι επί του κεντρικού δρόμου έκταση 4 στρ. κατάλληλη για μαζούα ή εξοχικό 9.000.000 δρχ.
Πληρ. 9–1 και 5–8 μ.μ. τηλ. 23815–34532 Στ. Μανωλάκος.

ΕΝΟΙΚΙΑΣΕΙΣ ΑΚΙΝΗΤΩΝ

ΕΝΟΙΚΙΑΖΕΤΑΙ λουξ τριάρι ημιεπιπλωμένο επί της Αννης Μαρίας 63. Ενοίκιο 85.000 δρχ.
Πληρ. τηλ. 36643–63082.
ΕΝΟΙΚΙΑΖΟΝΤΑΙ στούντιο–διαμερίσματα στη μαγευτική περιοχή «Χαράκι».
Πληρ. τηλ. 0244–51093 και 0244–51488.
ΕΝΟΙΚΙΑΖΕΤΑΙ διαμέρισμα στ' Αφάντου. Πληροφορ. τηλ. 25820 - 52296.
ΕΝΟΙΚΙΑΖΕΤΑΙ κατάστημα πρώην σούπερ μάρκετ στην Κρεμαστή 400 τ.μ.
Πληρ. τηλ. 91064.
ΕΝΟΙΚΙΑΖΕΤΑΙ διαμέρισμα 80 τ.μ., δύο υπνοδωματίων και λοιπών χώρων στο κέντρο της κοινότητας Αφάντου. Δεκτά και πρακτορεία.
Πληρ. τηλ. 25820 και 52296.
ΕΝΟΙΚΙΑΖΟΝΤΑΙ δύο καταστήματα επιφανείας 50 και 130 τ.μ. στην περιοχή Αγίου Νικολάου.
Πληρ. τηλ. 0244–51032.

ΕΝΟΙΚΙΑΖΕΤΑΙ διαμέρισμα 75 τ.μ. 2 υπνοδωματίων στη Νέα Σμύρνη–Αθήνα, Κωνσταντινουπόλεως 24–26, 6ος όροφος πλησίον της Παντείου και κατά προτίμηση σε φοιτητές.
Πληροφορίες στο τηλέφωνο 91031 το απόγευμα.
ΕΝΟΙΚΙΑΖΟΝΤΑΙ στην ΙΑΛΥΣΟ διαμερίσματα 3 και 2 δωματίων.
Πληρ. τηλ. 22050 ώρες γραφείου.
ΕΝΟΙΚΙΑΖΕΤΑΙ 3άρι διαμέρισμα, στον πρώτο όροφο επί της Σοφούλη 84.
Πληροφορίες στα τηλέφωνα: 51534 και 51535.
ΕΝΟΙΚΙΑΖΕΤΑΙ διαμέρισμα δύο δωματίων 50 τ.μ. στην Ιξιά (έναντι ξενοδ. ΑΥΡΑ ΜΠΗΤΣ) με πολυκουζινάκι – ηλιακό.
Πληρ. τηλ. 27834.
ΕΝΟΙΚΙΑΖΕΤΑΙ κατάστημα 150 τ.μ. και υπόγειος χώρος 300 τ.μ. στο ίδιο κτίριο. Το υπόγειο κατάλληλο για εργαστήριο ή αποθήκη, μαζί ή χωριστά. Επί της λεωφ. Ρόδου – Λίνδου, 6ο χλμ., έναντι μάρμαρα Καβάσιλα.
Πληροφορίες στα τηλέφωνα: 23716 και 75852.
ΕΝΟΙΚΙΑΖΕΤΑΙ κατάστημα επί της Αννης Μαρίας (πρώην Μπακαλούμας).
Πληρ. τηλ. 33952 – 27057.
ΕΝΟΙΚΙΑΖΟΝΤΑΙ δωμάτια επιπλωμένα στην οδό Κυρά της Ρω 13 (Ροδίνι).
Πληρ. τηλ. 21087.
ΕΝΟΙΚΙΑΖΟΝΤΑΙ επιπλωμένα μια γκαρσονιέρα και ένα δωμάτιο στην οδό Αγίων Αναργύρων 20.
Πληρ. τηλ. 28710.
ΕΝΟΙΚΙΑΖΟΝΤΑΙ διαμερίσματα στο Χαράκι μπροστά στην παραλία για τη σαιζόν.
Πληρ. τηλ. 33952 – 27057.
Στο Μανδράκι – πλατεία Ωρου, οδός Νικ. Πλαστήρα 21, ενοικιάζεται δωμάτιο με κουζίνα, μπάνιο, επιπλωμένο, ρετιρέ.
Πληροφορίες στα τηλέφωνα: 37143 από 6–8 μ.μ. και 23824 όλες τις ώρες.

ΕΝΟΙΚΙΑΖΕΤΑΙ οροφοδιαμέρισμα 127 τ.μ. με τρία υπνοδωμάτια, 2 μπάνια στην οδό Καναδά 124.
Πληρ. τηλ. 28618 – 34088.
ΕΝΟΙΚΙΑΖΕΤΑΙ μαγαζί 75 τ.μ. περιποιημένο στην περιοχή Χαλκητών (Καρακόνερο) με τηλέφωνο κατάλληλο για οποιαδήποτε χρήση.
Πληρ. τηλ. 28567 βραδινές ώρες.
ΕΝΟΙΚΙΑΖΕΤΑΙ ισόγειο διαμέρισμα «ΛΟΥΞ» κατασκευής, με κεντρική θέρμανση, επιφανείας μ2 120, επί της παρόδου Κοδριγκτώνος 19Π.
Πληροφορίες στο τηλέφωνο 29444 ώρες 9–13 και 18–20.
ΓΙΑΤΡΟΣ ζητεί διαμέρισμα περίπου 50 έως 70 τ.μ. στην πόλη της Ρόδου για ενοικίαση.
Πληρ. τηλ. 32052.
ΕΝΟΙΚΙΑΖΕΤΑΙ κατάστημα 53 τ.μ. στο συγκρότημα Ευθύμιου Σαρρή στην οδό Αθηνών.
Πληρ. τηλ. 61647 – 34329.
ΕΝΟΙΚΙΑΖΕΤΑΙ γκαρσονιέρα –ρετιρέ στην οδό Καναδά 124.
Πληρ. τηλ. 28238 – 34088.
ΕΝΟΙΚΙΑΖΟΝΤΑΙ 2 καταστήματα επί της οδού Μεγ. Κωνσταντίνου με δυνατότητα μετατροπής τους σε ενιαίο χώρο των 80 τ.μ.
Πληρ. τηλ. 24896 ώρες 10–1 και 5–8 μ.μ.
ΕΝΟΙΚΙΑΖΟΝΤΑΙ δύο καταστήματα 50 τ.μ. το καθένα με πρόσοψη στο δρόμο, στο Εμπορικό Κέντρο «Πράσινου» στην οδό Αγ. Αναστασίας.
Πληρ. τηλ. 0244–51133.
ΕΝΟΙΚΙΑΖΟΝΤΑΙ ευπρεπώς επιπλωμένα ή μη ένα δνάρι διμέρισμα, μια γκαρσονιέρα και ένα δωμάτιο μετά λουτρού στην οδό Αγ. Αναργύρων 20. Τιμή λογική.
Πληρ. τηλ. 28710.
ΕΝΟΙΚΙΑΖΕΤΑΙ κατάστημα στο Φαληράκι στην περιοχή «ΚΑΣΤΡΙ».
Πληρ. τηλ. 22682.
ΕΝΟΙΚΙΑΖΕΤΑΙ διαμέρισμα 3 κυρίων δωματίων κ.λ.π. στην οδό Ενόπλων Δυνάμεων (περιοχή Μάντε Σμιθ).
Πληρ. τηλ. 27834.
ΕΝΟΙΚΙΑΖΕΤΑΙ γκαρσονιέρα επιπλωμένη ανεξάρτητη στη θέση Καναμάτ επί της Λεωφόρου Καλλιθέας πρω του ραδιοφωνικού σταθμού ΕΡΤ (κτήματα Καζούλη).
Πληρ. τηλ. 61790.
ΕΝΟΙΚΙΑΖΟΝΤΑΙ καταστήματα σε νέο εμπορικό κέντρο στα Κολύμπια, διαφορετικών διαστάσεων, με υπόγεια ή χωρίς.
Πληρ. τηλ. 24686 – 32468 κ. Μιχάλη.
ΕΝΟΙΚΙΑΖΕΤΑΙ ισόγειο διαμέρισμα 6 δωματίων και 2 λουτροκαμπινέ στην οδό Μεγάλου Κωνσταντίνου 130 τ.μ. και 110 τ.μ. αυλή, κατάλληλο για επαγγελματική χρήση με δυνατότητα μετατροπής του σε ενιαίο χώρο.
Πληρ. τηλ. 24896 ώρες 10–1 και 5–8 μ.μ.
ΕΝΟΙΚΙΑΖΕΤΑΙ αποθήκη επιφανείας 130 τ.μ., στην οδό Αλικαρνασσού.
Πληροφορίες στα τηλέφωνα: 0244–51089 και 21458.
ΕΝΟΙΚΙΑΖΕΤΑΙ 2άρι στην οδό Σωτήρος–Ιξιά.
Πληροφορίες Ρόκκο τηλ. 34555 ώρες 08.00–14.00.
ΕΝΟΙΚΙΑΖΕΤΑΙ ή πωλείται διαμέρισμα υπόγειο 120 τ.μ, κατάλληλο και για επαγγελματική στέγη.
Πληρ. τηλ. 32985 από 9 π.μ. έως 3 μ.μ.

ΞΥΛΟΥΡΓΙΚΕΣ ΕΡΓΑΣΙΕΣ
Ο ΑΝΤΡΕΑΣ
Συνεργείο εξ Αθηνών εγκατεστημένο στη Ρόδο αναλαμβάνει πάσης φύσεως ξυλουργικές εργασίες (επισκευές, κατασκευές).
ΠΑΝΤΑ ΣΩΣΤΗ ΚΑΤΑΣΚΕΥΗ ΚΑΙ ΣΥΝΕΠΕΙΑ
ΠΛΗΡΟΦΟΡΙΕΣ στο τηλέφωνο 23179

ΑΓΓΛΙΚΑ
ΣΤΟ ΦΡΟΝΤΙΣΤΗΡΙΟ
ΔΗΜ. ΜΑΥΡΙΟΥ
αρχίζουν νέα πρωινά τμήματα αρχαρίων από 1ης ΙΟΥΛΙΟΥ.
Προχωρημένων απογευματινά υπάρχουν πάντα.
Πρώτο μάθημα αρχαρίων: 1η ΙΟΥΛΙΟΥ, ημέρα Πέμπτη και ώρα 9.30 π.μ.
ΔΙΕΥΘΥΝΣΗ: Νέα Αγορά 17 (Μανδράκι) – Ρόδος Τηλέφωνο 20222
ΕΓΓΡΑΦΕΣ 4–7 μ.μ. ΚΑΘΗΜΕΡΙΝΑ

ΠΩΛΟΥΝΤΑΙ
ΑΠΟ ΤΟΝ ΑΝΑΣΤΑΣΙΟ ΑΤΣΙΔΗ
1. Μαιζονέτες υπό κατασκευήν στην οδό Θεσσαλονίκης και Διμυλιάς (περιοχή Μήδεια) διώροφες με υπόγειο, συνολικού εμβαδού 180 τ.μ. (υπόγειο 60, ισόγειο 60, α' όροφος 60), με ατομικό θόρο και αποκλειστική χρήση αυλής στις δύο όψεις.
2. Διαμερίσματα 4άρια, 110 έως 115 τ.μ., υπό κατασκευήν, στην οδό Διμυλιάς και Κατταβιάς (περιοχή Μήδεια), με απεριόριστη θέα, σε πολυκατοικία 8 διαμερισμάτων, με υδραυλικό ασανσέρ, και ατομική θέση σταθμεύσεως αυτοκινήτου στην πυλωτή.
3. Διαμέρισμα 3άρι, 73 τ.μ., στο ρετιρέ, με αποκλειστική χρήση ταράτσας 70 τ.μ., πανταχόθεν ελεύθερο, σε πολυτελή οικοδομή, στην οδό Παρισίων, στο Ροδίνι.

Η κατασκευή όλων των παραπάνω διαμερισμάτων και μαιζονετών είναι πολυτελής και περιλαμβάνει:
– εντοιχισμένες κουζίνες γερμανικής προελεύσεως οίκου ALNO 10 τρεχ. μέτρα περίπου
– εσωτερικές και εξωτερικές πόρτες δρύϊνες γερμανικής προελεύσεως οίκου FINK
– γρανίτες στα πατώματα σαλονιού, κουζίνας και διαδρόμου
– είδη υγιεινής της POZZI GINORI
– διπλά τζάμια με καρρέ λευκά
– άμεση κατάρτιση οριστικών συμβολαίων
ΠΛΗΡΟΦΟΡΙΕΣ: ΑΝΑΣΤΑΣΙΟΣ ΑΤΣΙΔΗΣ
ΣΤΕΦΑΝΟΥ ΚΑΖΟΥΛΗ 74 – ΤΗΛ. 28616 – 37848
ΤΗΛ. ΟΙΚΙΑΣ: 63510 – 61865

ΙΤΑΛΙΚΑ
Υπερεντατικά καλοκαιρινά μαθήματα για αρχάριους.
Εκμεταλλευθείτε σωστά την καλοκαιρινή περίοδο και κερδίστε ένα ολόκληρο χρόνο στην εκμάθηση της ιταλικής γλώσσας, με τα πιο σύγχρονα μέσα διδασκαλίας:
(Τηλεόραση, VIDEO, AUDIO) σε τμήματα αυστηρά ολιγομελή.
Εγγραφείτε αμέσως – Αριθμός περιορισμένος
ΦΡΟΝΤΙΣΤΗΡΙΑ ΙΤΑΛΙΚΩΝ
ΕΥΑΓΓΕΛΙΑ Μ. ΠΑΝΑΗ
Πτυχιούχος φιλολογίας Πανεπιστημίου Παβίας
ΡΟΔΟΣ: Κων Παλαιολόγου 105 (Πάρκο Αγίου Ιωάννου – Αραπάκι) Τηλ. 34-730
ΠΑΡΑΔΕΙΣΙ: Δημοκρατίας 143 (Εναντι Γυμνασίου) Τηλ. 94-540 – 94-430 – 93331

ΕΜΜΑΝΟΥΗΛ Μ. ΚΡΑΝΙΔΗΣ
ΟΙΚΟΝΟΜΟΛΟΓΟΣ – ΕΠΙΧΕΙΡΗΜΑΤΙΑΣ
ΠΩΛΟΥΝΤΑΙ
● ΔΙΑΜΕΡΙΣΜΑΤΑ
1) 2άρι 67 τ.μ. κοντά στο Βενετόκλειο Γυμνάσιο αξίας 10.000.000.
2) 2άρι 45 τ.μ. καλής κατασκευής αξίας 10.000.000
3) 2άρι 60 τ.μ. επί της Μ. Πετρίδη αξίας 10.500.000
4) 2άρι 60 τ.μ. έναντι Αστυνομίας Ιαλυσού
5) 2άρι 37 τ.μ. στον Αη Γιάννη αξίας 5.500.000
6) Ρετιρέ 25 τ.μ. ευκαιρία δρχ. 3.500.000
7) 2άρι 57 τ.μ. στην Ανάληψη αξίας 8.000.000
8) 2άρι 55 τ.μ. στους Δασκάλους δρχ. 8.000.000
9) 2άρι 45 τ.μ. πλησίον Γκραντ Οτέλ 10.000.000
● ΔΙΑΜΕΡΙΣΜΑΤΑ 3άρια (2 υπνοδ.)
1) 67 τ.μ. στην Ιαλυσό δρχ. 8.000.000
2) 85 τ.μ. έναντι ΜΙΡΑ–ΜΑΡΕ δρχ. 11.000.000
3) 80 τ.μ. επί της οδού Νικ. Καζαντζάκη 14.500.000
4) 85 τ.μ. Στ. Καζούλη – Πλ. Φώκιαλη 14.500.000
5) 90 τ.μ. στο Ανω Ροδίνι δρχ. 14.500.000
6) 85 τ.μ. επί της Ρόδου – Λίνδου δρχ. 15.000.000
7) 87 τ.μ. επί της Μιχ. Πετρίδη δρχ. 19.000.000
8) 73 τ.μ. στον παλιό Ορφέα–Σοφούλη 13.000.000
9) 78 τ.μ. στην Ανάληψη αξίας 13.000.000
● ΔΙΑΜΕΡΙΣΜΑΤΑ 4άρια (3 υπνοδ.)
1) 108 τ.μ. οδός Νικ. Καζαντζάκη δρχ. 19.000.000
2) 110 τ.μ. επί της Μιχ. Πετρίδη δρχ. 23.000.000
3) 180 τ.μ. στην οδό Γρίβα δρχ. 36.000.000
4) 124 τ.μ. στην οδό Καναδά 26.000.000
5) 100 τ.μ. στην οδό Καζαντζάκη δρχ. 12.000.000
6) 123 τ.μ. έναντι Α.Τ. Ιαλυσού δρχ. 23.000.000
Δεκτά δάνεια όλων των ΤΑΜΕΙΩΝ – ΤΡΑΠΕΖΩΝ.
ΠΛΗΡΟΦΟΡΙΕΣ στα τηλέφωνα:
27082 – 26476 – 30075 ώρες 9–1 μ.μ. και 5–9 μ.μ.
Ι. ΚΑΖΟΥΛΗ και ΑΜΕΡΙΚΗΣ (Γωνία)

ΚΑΤΑΣΚΕΥΗ Θ. & Β. ΠΡΑΣΙΝΟΥ
ΠΩΛΟΥΝΤΑΙ ΤΑ ΚΑΤΩΘΙ ΑΚΙΝΗΤΑ
1) Οικόπεδα με άδεια οικοδομής στο χέρι για ανεξάρτητες βιλίτσες απέναντι από την παλιά «Ανοιξη»
2) Καταστήματα και οροφοδιαμερίσματα επί της Κων)νου Υδραίου, απέναντι από την εκκλησία Ανάληψη.
3) Στα Τριάντα μαιζονέτες στα μπετόν των 215 τ.μ. σε οικόπεδο των 300 τ.μ. κοντά στη θάλασσα.
4) Καταστήματα των 132, 127, 78 τ.μ. στην οδό Σκεύου Ζερβού
5) Καταστήματα και αποθήκες στο Εμπορικό Κέντρο κατασκευή Πράσινου στην πλατεία Φώκιαλη.
6) Κατάστημα των 77 τ.μ. επί της Λεωφόρου Τριαντών.
7) Αποθήκη των 109 τ.μ. στην Αλεξ. Διάκου για εργαστήρια και βιοτεχνία.
8) Αποθήκη των 250 τ.μ. επί της Λεωφόρου Τριαντών.
ΠΛΗΡΟΦΟΡΙΕΣ Θ.&Β. ΠΡΑΣΙΝΟΥ
Τηλ. 24304

ΓΕΝΙΚΗ ΤΕΧΝΙΚΗ Α.Ε.
η λύση στο οικοδομικό σας πρόβλημα
Η Γενική Τεχνική Α.Ε., δημιουργήθηκε για να δώσει αποτελεσματικές και συμφέρουσες λύσεις στα οικοδομικά προβλήματα του νησιού μας. Τα αντικείμενα των δραστηριοτήτων μας:
☛ Παραγωγή έτοιμου μπετόν, με 14χρονη παράδοση στην υψηλή ποιότητα, στη συνέπεια και την άμεση εξυπηρέτηση.
☛ Εμπορία σιδήρου οικοδομών, υψηλής ποιότητας και αντοχής.
☛ Ανάληψη Δημόσιων και ιδιωτικών έργων μεγάλης έκτασης.
☛ Ανέγερση πολυκατοικιών με το σύστημα της αντιπαροχής
14 σύγχρονες μπετονιέρες, 2 συγκροτήματα παραγωγής μπετόν και πλήρες δίκτυο ραδιοτηλεφώνων, θα είναι στη διάθεσή σας αν θελήσετε να συνεργασθούμε.
Χρησιμοποιώντας τα ειδικά πρόσθετα στεγανότητας και ρευστότητας POZZOLITH ADMIX 105 R. RHEOMAC 716 και 877 και ελέγχοντας την παραγωγή, με 3 υπεύθυνους πολιτικούς μηχανικούς σε ιδιόκτητο σύγχρονα εξοπλισμένο εργαστήριο, διασφαλίζουμε και εγγυόμεθα σταθερά υψηλή ποιότητα στο μπετόν μας.
ΕΡΓΟΣΤΑΣΙΟ ΡΟΔΟΥ–ΛΙΝΔΟΥ 7ο ΧΛΜ. ΤΗΛ. 25013
ΓΡΑΦΕΙΑ ΑΡΚΑΔΙΟΥ 2 ΤΗΛ. 22968

ματιές στον κόσμο

ΟΙ ΣΥΝΟΜΙΛΙΕΣ ΜΗΤΣΟΤΑΚΗ — ΓΕΛΤΣΙΝ

ΑΘΗΝΑ 1 (ΑΠΕ)

Οι σημαντικές συμφωνίες που υπέγραψαν κατά τη διάρκεια της επίσκεψης του Μπορίς Γέλτσιν στην Αθήνα αλλάζουν ριζικά και διευρύνουν την ελληνορωσική συνεργασία, επεσήμαναν σήμερα το μεσημέρι ο πρωθυπουργός Κωνσταντίνος Μητσοτάκης και ο πρόεδρος της Ρωσίας Μπορίς Γέλτσιν κατά την διάρκεια του επίσημου γεύματος που παρετέθη προς τιμήν του δεύτερου στον Αστέρα Βουλιαγμένης.

Επισημαίνεται ότι, όπως δήλωσε ο ίδιος ο κ. Γέλτσιν στην αντιφώνησή του, η ελληνορωσική συνεργασία στηρίζεται τώρα και στα «μεγαλειώδη» όπως τα χαρακτήρισε επενδυτικά έργα που συμφωνήθηκαν κατά τη διάρκεια της παραμονής του.

Ιδιαίτερη σημασία για τις διεθνείς εξελίξεις στην περιοχή αποκτά επίσης η εγγύτητα των απόψεων που εξέφρασαν οι δύο πλευρές σε ό,τι αφορά τη σταθεροποίηση των Βαλκανίων. Οπως δήλωσε ο Ρώσος πρόεδρος, η Αθήνα και η Μόσχα δίνουν προτεραιότητα «στις πολιτικές και διπλωματικές μεθόδους και αγωνίζονται κατά της στρατιωτικής εμπλοκής για μια λύση ειρηνική απαραίτητη προϋπόθεση της οποίας είναι ο σεβασμός των υπαρχόντων συνόρων».

Αναφερόμενος στις προσπάθειες για ειρήνευση των Βαλκανίων ο κ. Γέλτσιν εξέφρασε την «ψηλή εκτίμηση» που τρέφει η Μόσχα για τη διάσκεψη των Αθηνών κατά τη διάρκεια της οποίας όπως είπε, προτάθηκε «ένα κλαδί της ελιάς της ειρήνης» και έγινε «μία σοβαρή προσπάθεια για την προώθηση της διευθέτησης».

Ο κ. Μητσοτάκης επεσήμανε ότι η επικοινωνία Αθήνας — Μόσχας και οι κοινές προσπάθειες που καταβάλουν για την ειρήνευση στα Βαλκάνια αποτελούν ένα σημαντικό στοιχείο των ρωσο-ελληνικών σχέσεων επειδή λόγω της ιστορίας τους οι δύο χώρες μπορούν να αντιληφθούν καλύτερα τις ευαισθησίες των λαών που εμπλέκονται στην κρίση. Η ελληνική κυβέρνηση, πρόσθεσε ο κ. Μητσοτάκης εκτιμά ιδιαιτέρως την εποικοδομητική στάση της ρωσικής πολιτικής στο χειρισμό της γιουγκοσλαβικής κρίσης και προσβλέπει στη συνέχιση της συστηματικής ανταλλαγής απόψεων και συνεργασίας μεταξύ των δύο χωρών.

Στην προσφώνησή του ο Ελληνας πρωθυπουργός διαβεβαίωσε τον κ. Γέλτσιν ότι η Ελλάδα θα καταβάλει κάθε προσπάθεια για την πλήρη ένταξη της Ρωσίας στους ευρωπαϊκούς θεσμούς και αποδίδει ιδιαίτερη σημασία για την ολοκλήρωση της συμφωνίας συνεργασίας Ρωσίας — ΕΟΚ και την ένταξη της ρωσικής αφοσπονδίας στο Συμβούλιο της Ευρώπης.

Ο κ. Μητσοτάκης αανφέρθηκε ιδιαίτερα στο Κυπριακό και εξέφρασε την ελπίδα ότι σε μια περίοδο που ο σεβασμός του Διεθνούς Δικαίου και των ανθρωπίνων δικαιωμάτων αποτελούν στοιχειώδεις επιταγές της Διεθνούς Κοινωνίας, η Τουρκία και η τουρκοκυπριακή πλευρά θα μετακινηθούν επιτέλους από τις αδιάλλακτες θέσεις τους.

Ζήτησε επίσης από τον κ. Γέλτσιν να ασκήσει «κάθε δυνατή πίεση» για την εξεύρεση λύσης στο ζήτημα αυτό.

Κατά τη διάρκεια της ομιλίας του ο Ελληνας Πρωθυπουργός αναφέρθηκε ιδιαίτερα και σ' ένα γεγονός μεγάλης σπουδαιότητας για την ανάπτυξη των ελληνο ρωσικών σχέσεων: Την ίδρυση της νέας Εμπορικής Τράπεζας «Ορθοδοξία» το πρώτο γραφείο της οποίας πρόκειται να αρχίσει τις εργασίες του τις αμέσως προσεχείς ημέρες στη Μόσχα. Η πρωτοβουλία αυτή θα αποτελέσει σημαντικό στοιχείο για την περαιτέρω σύσφιξη των σχέσεων των δύο χωρών αλλά και μοχλό για την προώθηση της ιδιωτικοποίησης στην ρωσική αγορά.

Ο Πρωθυπουργός κ. Κωνσταντίνος Μητσοτάκης συναντήθηκε στις 11.45 το πρωί στον Αστέρα Βουλιαγμένης με τον Πρόεδρο της Ρωσικής Ομοσπονδίας κ. Γέλτσιν και η συνάντηση διήρκεσε πέραν της μισής ώρας.

ΔΙΩΞΗ ΓΙΑ ΤΙΣ ΥΠΟΚΛΟΠΕΣ

ΑΘΗΝΑ 1 (ΑΠΕ)

Ο Εισαγγελέας Εφετών κ. Γεώργιος Ζορμπάς άσκησε δίωξη σήμερα κατά παντός υπευθύνου σχετικά με τη γνωστή υπόθεση των υποκλοπών των τηλεφωνικών συνδιαλέξεων ύστερα από σχετική απόφαση που πήρε η Ολομέλεια Εφετών για να ανατεθεί η ανάκριση σε εφέτη —ανακριτή.

Η δίωξη που ασκήθηκε αφορά τρία κακουργήματα και επτά πλημμελήματα. Οι κατηγορίες πιο συγκεκριμένα είναι υπεξαγωγές εγγράφων, πλαστογραφία κατ' εξακολούθηση και νοθεύσεις εγγράφων μετά χρήσεως (είναι τα κακουργήματα), ψευδείς βεβαιώσεις, διατάραξη οικιακής ειρήνης, παραβίαση απορρήτου τηλεφωνικών συνδιαλέξεων, παραβίαση απορρήτου προφορικών συνομιλιών και επιπλέον υπεξαγωγές εγγράφων, πλαστογραφία και νοθεύσεις εγγράφων (πλημμελήματα).

Η δικογραφία εντός της ημέρας θα διαβιβασθεί στον εφέτη —ανακριτή κ. Αχ. Ταφούλη ο οποίος έχει οριστεί ως ανακριτής από την Ολομέλεια των Εφετών. Ως εποπτεύοντα εισαγγελέα των ανακρίσεων ο προϊστάμενος της εισαγγελίας Εφετών, κ. Παναγιώτης Νικολοδήμος όρισε τον κ. Γεώργιο Αρβανίτη.

Ο κ. Νικολοδήμος με αφορμή όσα γράφονται στον Τύπο για άρνησή του να παραδώσει στην Εξεταστική Επιτροπή της Βουλής τη δικογραφία που σχημάτισε από την προκαταρκτική εξέταση για τις υποκλοπές ο κ. Γεώργιος Ζορμπάς δήλωσε προς τους δημοσιογράφους τα εξής: «Είχα σκεφθεί ότι για να διαφυλαχτεί το απόρρητο της ανάκρισης να απέστελλα στη Βουλή ανώδυνα έγγραφα και το πόρισμα. Ηδη μετά από μελέτη έκρινα ότι στο στάδιο αυτό δεν δικαιούται να λάβει κανείς έγγραφα εφόσον η δικογραφία δεν τίθεται στο αρχείο. Μετά την άσκηση ποινικής δίωξης αντίγραφα θα δοθούν μόνο με την σύμφωνη γνώμη ανακριτή και αρμόδιου εισαγγελέα».

ΕΠΙΔΕΙΞΗ ΙΣΧΥΟΣ ΤΟΥ ΙΡΑΚ

ΒΑΓΔΑΤΗ 1 (ΑΠΕ)

Με επίδειξη στρατιωτικής ισχύος απάντησε η Βαγδάτη στις αμερικανικές επιθέσεις εναντίον Ιρακινών στόχων, αλλά σύμφωνα με εκτιμήσεις διπλωματών ο Σαντάμ Χουσεΐν δεν φαίνεται διατεθειμένος να δώσει άμεση δυναμική απάντηση στις ΗΠΑ.

Η ιρακινή τηλεόραση έδειξε χθες εκτενή ρεπορτάζ από τις ασκήσεις των Ενόπλων Δυνάμεων της χώρας, με την κάλυψη παπριωτικών εμβατηρίων.

Την ίδια ώρα όμως, η επίσημη εφημερίδα Αλ Τζουμχουρίγια δημοσίευσε άρθρο στο οποίο αναφερόταν ότι ήταν λάθος της ηγεσίας να αποδεχθεί τα αμερικανικά αιτήματα που ετέθησαν ως όροι για τον τερματισμό του πολέμου στον Κόλπο. Είναι αξιοσημείωτο το γεγονός ότι το άρθρο αυτό, που δημοσιεύθηκε στην πρώτη σελίδα είναι το πρώτο που καταφέρεται εναντίον της Ιρακινής ηγεσίας από τις στήλες κάποιας επίσημης εφημερίδας. Στο άρθρο αυτό καταγράφεται και η άποψη ότι το Ιράκ θα έπρεπε να απαντήσει στις αμερικανικές προκλήσεις με επίδειξη ισχύος, εναντίον «των κέντρων της επιθετικότητας — του Ριάντ, του Κουβέιτ και του Τελ Αβίβ».

Πάντως, παρά την σε πρώτο επίπεδο διαφαινόμενη επιδείνωση της κατάστασης, το Ιράκ κάνει παραχωρήσεις στους παρατηρητές του ΟΗΕ. Σύμφωνα με ρεπορτάζ που μετέδωσε το CNN, ο αντιπρόεδρος της Ιρακινής κυβέρνησης, Ταρέζ Αζίζ σε συνάντηση με εκπροσώπους του Τύπου, απουσία κινηματογραφικών συνεργείων, ανέφερε ότι η Βαγδάτη προτίθεται να επιτρέψει τη μεταφορά ή την καταστροφή των χημικών όπλων που βρίσκονται στις εγκαταστάσεις της Αλ—Φαλούκα. Το Ιράκ μέχρι τώρα αρνείτο να δεχθεί μια τέτοια ενέργεια, υποστηρίζοντας ότι τα χημικά προορίζονταν για την παραγωγή φυτοφαρμάκων.



Αισθητική με λειτουργικότητα
Ποιότητα με Οικονομία
είδη υγιεινής
πλακάκια
έπιπλα μπάνιου
Atselios bagno
αξεσουάρ μπάνιου
μπανιέρες υδρομασάζ
Λ. Ρόδου - Λίνδου 230
64458 Fax. 61490

ΕΛΛΗΝΙΚΗ ΔΗΜΟΚΡΑΤΙΑ
ΝΟΜΑΡΧΙΑ ΔΩΔΕΚΑΝΗΣΟΥ
ΔΙΕΥΘΥΝΣΗ ΕΣΩΤΕΡΙΚΩΝ
ΤΜΗΜΑ ΔΙΟΙΚΗΣΗΣ

ΑΝΑΚΟΙΝΩΣΗ

Ανακοινώνεται ότι ο Σταμούλης Παναγιώτης του Αλέξανδρου και της Φλώρας που γεννήθηκε στο Σίδνεϋ Αυστραλίας το έτος 1970 και κάτοικος Ιαλυσού, έχει υποβάλει αίτηση για την αλλαγή του επωνύμου του από Σταμούλης σε Σταμούλης — Καρακατσάνης.

Καλείται όποιος αντιτίθεται τυχόν στην ανωτέρω αλλαγή, όπως μέσα σε δέκα πέντε (15) ημέρες από τη δημοσίευση της παρούσης, υποβάλει στη Νομαρχία Δωδεκανήσου - Δ)νση Εσωτερικών —Διοικητήριο Ρόδου τις αντιρρήσεις του για την ανωτέρω αλλαγή.

Με εντολή Νομάρχη
Ο Διευθυντής
Γ. ΣΩΤΗΡΟΠΟΥΛΟΣ

Ημερήσια εφημερίδα
η δημοκρατική
της Ρόδου
Εκδότης — Ιδιοκτήτης — Διευθυντής
ΒΑΣΙΛΗΣ Δ. ΑΘΑΝΑΣΙΟΥ
Θεμ. Σοφούλη 77 — Ρόδος — Τηλ. 27919
Γραφεία — Τυπογραφεία: Κλαυδίου Πέπερ 13Α
ΤΗΛΕΦΩΝΑ: 28728 — 34722 — 76655
FAX 37333 — Ταχ. Θυρίδα 339
ΓΙΑΝΝΗΣ ΝΕΜΠΟΤΑΚΗΣ
Προϊστάμενος Τυπογραφείου:
Κλαυδίου Πέπερ 139

HAVOLINE
TEXACO 20)50
Το λάδι για κάθε αυτοκίνητο
ΔΕΚΤΕΣ ΚΑΡΤΕΣ DINERS και ΕΘΝΟΚΑΡΤΕΣ
ΑΛΕΞΑΝΔΡΟΣ ΓΚΙΝΑΚΗΣ
Αυστραλίας 58 — ΡΟΔΟΣ • ΤΗΛΕΦΩΝΑ 27547 - 31018

ΚΕΝΤΡΟ ΠΛΗΡΟΦΟΡΙΩΝ ΑΚΙΝΗΤΩΝ
ΜΑΡΙΟΥ ΒΙΤΖΗΛΑΙΟΥ

Το Γραφείο μας με γνώση, σοβαρότητα και υπευθυνότητα αναλαμβάνει την προώθηση και λύση κάθε είδους επενδυτικού σας σχεδίου. Η ορθολογιστική τοποθέτηση των χρημάτων σας αποτελεί τον πρώτιστο στόχο μας.

Αναλαμβάνουμε πωλήσεις, αγορές, ενοικιάσεις, αντιπαροχές, ή ανταλλαγές κάθε κατηγορίας ακινήτου.

● ΔΙΑΜΕΡΙΣΜΑΤΑ — ΚΑΤΟΙΚΙΕΣ
1) Μονοκατοικία με κήπο στην πόλη
2) Διαμέρισμα 80 τ.μ. στην τιμή των 8 εκατομ. μόνο εντός πόλεως Ρόδου
3) Διαμέρισμα 68 τ.μ. ρετιρέ στους Δασκάλους
4) Οροφοδιαμέρισμα 68 τ.μ. στο Ζέφυρο πάνω στη θάλασσα
5) Διαμέρισμα 90 τ.μ. πολυτελούς κατασκευής στο Ροδίνι
6) Διαμέρισμα 97 τ.μ. στο Καρακόνερο
7) Διαμέρισμα 40 τ.μ. και 87 τ.μ. στο Νιοχώρι
8) Διαμέρισμα 100 τ.μ. στη Ν. Αγορά
9) Μονοκατοικία κοντά στο Αρχαίο Στάδιο
10) Διαμέρισμα 100 τ.μ. στην Κέννεντυ
11) Διαμέρισμα 132 τ.μ. στον Αγ. Νικόλαο
12) Διαμέρισμα 80, 84 και 93 τ.μ. στην Καναδά
13) Γκαρσονιέρες ρετιρέ στο Κέντρο της πόλης
14) Διαμέρισμα πλήρως εξοπλισμένο στην Κέννεντυ
15) Διαμέρισμα 96 τ.μ. με τζάκι, κεντρική θέρμανση στην Πετρίδη
16) Μονοκατοικία με κήπο στην Π. Πόλη 460 τ.μ. τιμή ευκαιρίας
17) Διώροφη κατοικία στην Πυθαγόρα
18) Ενοικιάζεται διαμέρισμα 100 τ.μ. στην Καζούλλη

● ΔΙΑΜΕΡΙΣΜΑΤΑ — ΚΑΤΟΙΚΙΕΣ
εκτός πόλεως Ρόδου
1) Βιλίτσες των 80 τ.μ. δίπλα στη θάλασσα
2) Μονοκατοικία με κήπο στ' Αφάντου
3) Βίλα με πανοραμική θέα στο Κιοτάρι
4) Γκαρσονιέρα ημιυπόγεια στην Ιξιά πολυτελούς κατασκευής. Τιμή 2.600.000 δρχ.
5) Διαμέρισμα στα Τριάντα 62 τ.μ. με κήπο. Τιμή 10.000.000 δρχ.
6) Διαμέρισμα πολυτελές 100 τ.μ. στη Θολό.
7) Γκαρσονιέρες επιπλωμένες των 45 τ.μ. στη Θολό
8) Πολυτελείς βίλες στα Κοσκινού
9) Μονοκατοικία μεγάλη στις Καλυθιές σε οικόπεδο των 500 τ.μ.
10) Διαμέρισμα 100 τ.μ. στα Τριάντα
11) Μεζονέτες και οροφοδιαμερίσματα στα Τριάντα
12) Μεγάλο νεοκλασικό στη Λίνδο για επαγγελματική χρήση
13) Πολυτελής βίλα στην Παστίδα με όλες τις σύγχρονες ανέσεις σε 35 στρ.
14) Διαμέρισμα 75 τ.μ. στα Τριάντα
15) Οροφοδιαμερίσματα στα Τριάντα σε τιμή ευκαιρίας.

● ΕΠΙΧΕΙΡΗΣΕΙΣ εντός πόλεως Ρόδου
1) Πωλείται μεγάλη πανσιόν στην Παλιά Πόλη σε άριστη κατάσταση
2) Ενοικιάζεται γραφείο στην Πίνδου 150 τ.μ. με τηλέφωνο και θέρμανση
3) Ενοικιάζεται όροφος για γραφείο στο κέντρο της πόλης
4) Πωλούνται μαγαζιά στην Πλατεία Κύπρου, Μανδράκι 45 και 120 τ.μ.
5) Πωλείται επιχείρηση δίπλα στο ξενοδοχείο Ρόδων
6) Πωλείται μεγάλο μαγαζί στην Καναδά
7) Πωλείται μεγάλο ακίνητο στην περιοχή Αγ. Φραγκίσκος
8) Πωλείται μεγάλο μαγαζί στη Σοφούλη 270 τ.μ.
9) Πωλείται μαγαζί 70 τ.μ. στην Αριστοτέλους
10) Πωλείται τουριστικό γραφείο στο κέντρο της πόλης
11) Πωλείται μεγάλο κτίριο με ενοικιαζόμενα από πάνω στην περιοχή Ζέφυρου
12) Πωλείται μαγαζί στην Ερμού 70 τ.μ ή ενοικιάζεται
13) Πωλείται μεγάλο μαγαζί στην Παλαιολόγου
14) Ενοικιάζεται δώροφο μαγαζί στη Σωκράτους
15) Πωλείται μπαρ στο Νιοχώρι
16) Πωλείται κατάστημα εστιατόριο γωνιακό κοντά στα ξενοδοχεία στην Ψαροπούλα
17) Πωλείται μεγάλη επιχείρηση στην Καναδά
18) Πωλείται μεγάλο ακίνητο στην Πυθαγόρα

● ΕΠΙΧΕΙΡΗΣΕΙΣ εκτός πόλεως Ρόδου
1) Πωλείται επιχείρηση εστιατορίου στα Τριάντα δίπλα στα μεγάλα ξενοδοχεία
2) Πωλείται επιχείρηση εστιατορίου δίπλα στη θάλασσα στη Λίνδο
3) Πωλούνται τρία μαγαζιά συνεχόμενα στ' Ασγουρού σε τιμή ευκαιρίας
4) Πωλείται μπαρ στο Φαληράκι
5) Πωλείται μικρη ξενοδοχειακή μονάδα στο Γεννάδι 55 κλινών σε τιμή ευκαιρίας
6) Πωλούνται ξενοδοχεία διαφόρων κατηγοριών σε όλες τις τουριστικές περιοχές από Καλλιθέα — Φαληράκι μέχρι Γεννάδι.
7) Πωλείται κατάστημα στη λεωφόρο Τριαντών
8) Πωλείται μαγαζί στο Φαληρακι
9) Ενοικιάζονται μαγαζιά στην Ιξιά
10) Πωλειται φουρνος στην Κρεμαστή (ακίνητο και επιχείρηση)
11) Πωλείται μαγαζί 100 τ.μ. κοντά στο Καψής
12) Πωλείται δισκοθήκη με πισίνες και πάρκιν στο Φαληράκι

● ΟΙΚΟΠΕΔΑ
1) Πωλείται οικόπεδο 85 τ.μ. οικοδομήσιμο στην περιοχή Ζέφυρος πάνω στη θάλασσα
2) Πωλείται οικόπεδο 500 τ.μ. εντός οικισμού κοντά στο Κονάκι στην Ιξιά
3) Πωλείται οικόπεδο 2 στρ. εντός σχεδίου παραθαλάσσιο με κάλυψη 60ο)ο. Ευκαιρία.
4) Πωλείται έκταση 26 στρ. με άδεια για κτηνοτροφική μονάδα και κατοικία στην Παστίδα
5) Πωλείται έκταση 30 στρ. κοντά στο παλιό αεροδρόμιο.
6) Πωλείται βίλα σε κτήμα 45 στρ. με γεώτρηση και πολλά οπορωφόρα δένδρα.
7) Πωλούνται οικόπεδα παραλιακά των 2, 4, 5 και 7 στρ. πάνω στο κύμα στην Κρητηνία
8) Πωλούνται οικόπεδα δίπλα στα ξενοδοχεία στα Κολύμπια των 1500, 3700 και 4000 τ.μ.
9) Πωλούνται οικόπεδα παραλιακά στους Πεύκους
10) Πωλείται θαυμάσιο οικόπεδο παραλιακό 13 στρ. πάνω στο κύμα στους Πεύκους
11) Πωλούνται μεγάλες εκτάσεις των 70, 100 και 260 στρ. στην Κω, Κάλυμνο, Τήλο κ.λ.π.
12) Πωλείται οικόπεδο 341 τ.μ. στην Πειραιώς
13) Πωλείται οικόπεδο 890 τ.μ. με σπίτι στα Κρητικά
14) Πωλείται οικόπεδο 4,5 στρ. πάνω στο κύμα στο Παραδείσι
15) Πωλείται οικόπεδο 2,5 στρ. πάνω στη λεωφόρο Τριαντών
16) Πωλούνται μεγάλα οικόπεδα πάνω στη λεωφόρο στη Σορωνή. Ευκαιρία
17) Πωλούνται οικόπεδα πάνω στη λεωφόρο στη γέφυρα Κρεμαστής 4000 τ.μ. και 800 τ.μ. εντός σχεδίου
18) Πωλούνται οικόπεδα στην περιοχή Φιλέρημος
19) Πωλείται οικόπεδο 2,5 στρ. πάνω στό κύμα στη Λαχανιά
20) Πωλείται έκταση 20 στρ. στα Κοσκινού
21) Πωλείται οικόπεδο 1500 τ.μ. εντός οικισμού στα Κοσκινού
22) Πωλείται έκταση 4,5 στρ. στους Τρεις.

● ΑΠΟΘΗΚΕΣ
1) Πωλείται μεγάλη αποθήκη στη Σοφούλη
2) Πωλούνται αποθήκες στην Εθνάρχου Μακαρίου
3) Πωλούνται αποθήκες-ψυγεία στ' Ασγούρου και στην Ανάληψη
4) Πωλείται αποθήκη στην Παστίδα

ΚΤΗΜΑΤΟΜΕΣΙΤΙΚΟ ΓΡΑΦΕΙΟ
ΕΘΝ. ΜΑΚΑΡΙΟΥ 45 — ΣΤΟΑ ΡΟΙΚΟΥ — ΤΗΛ. 0241)24900, 25545 — FAX 25544

tv πρόγραμμα

ΕΡΤ 1ο

07.50 ΕΝΑΡΞΗ ΤΟΥ ΠΡΟΓΡΑΜΜΑΤΟΣ
08.00 ΓΥΜΝΑΣΤΙΚΗ, ΡΥΘΜΟΣ, ΥΓΕΙΑ
08.30 ΠΑΙΔΙΚΟ ΠΡΟΓΡΑΜΜΑ
10.00 ΑΓΑΠΗΜΕΝΗ ΜΟΥ ΣΟΛΕΝΤΑΝΤ
10.30 ΚΑΛΗΜΕΡΑ ΜΕ ΧΑΜΟΓΕΛΟ
Ζωντανή ενημερωτική - ψυχαγωγική εκπομπή που παρουσιάζουν η Νατάσα Ράγιου και ο Γιώργος Στράγκας.
12.30 ΕΛΛΗΝΙΚΗ ΣΕΙΡΑ
13.00 Ο ΠΥΡΓΟΣ ΤΩΝ ΜΟΣΚΩΦ
Ελληνική σειρά μυστηρίου
13.30 Η ΕΞΑΦΑΝΙΣΗ ΤΟΥ ΤΖΟΝ ΑΥΛΑΚΙΩΤΗ
Ελληνική αστυνομική κατασκοπική σειρά, από το ομώνυμο βιβλίο του Γιάννη Μαρή.
14.15 ΚΡΙΣΤΑΛ
15.00 ΕΙΔΗΣΕΙΣ
15.30 ΠΕΡΙΣΤΡΟΦΕΣ
16.30 ΠΑΙΔΙΚΟ ΠΡΟΓΡΑΜΜΑ
17.30 ΕΛΛΑΔΑ, ΠΟΡΕΙΑ ΣΤΟ ΧΡΟΝΟ
Σειρά ελληνικών ντοκιμαντέρ σε σενάριο και σκηνοθεσία του Γιώργου Παπαδογεώργη.
18.00 ΕΙΔΗΣΕΙΣ
18.15 Ο ΗΧΟΣ ΤΗΣ ΣΙΩΠΗΣ
18.45 ΕΛΛΗΝΙΚΗ ΤΑΙΝΙΑ
«Ο εμποράκος»
Διάρκεια: 85 λεπτά
20.20 ΕΙΔΗΣΕΙΣ – ΧΡΗΜΑΤΙΣΤΗΡΙΟ – Ο ΚΑΙΡΟΣ
21.00 ΟΙ ΑΔΙΑΦΟΡΟΙ
22.00 ΑΣΤΕΡΙΑ ΚΑΙ ΕΙΔΩΛΑ
23.00 ΕΙΔΗΣΕΙΣ
23.15 ΚΙΝΗΜΑΤΟΓΡΑΦΙΚΗ ΛΕΣΧΗ
«Μια γυναικεία υπόθεση»
Κοινωνικό δράμα γαλλικής παραγωγής 1988.
01.00 ΑΡΓΑ ΤΗΝ ΠΑΡΑΣΚΕΥΗ
«Το τελευταίο τρένο»

ΕΡΤ 2ο

12.25 ΕΝΑΡΞΗ – ΑΝΑΓΓΕΛΙΑ ΤΟΥ ΠΡΟΓΡΑΜΜΑΤΟΣ
12.30 ΚΑΝΤΙΤ ΚΑΜΕΡΑ
Καθημερινή ψυχαγωγική εκπομπή σμερικανικής παραγωγής
13.00 ΕΙΔΗΣΕΙΣ
13.30 ΔΙΚΑΙΩΜΑ ΣΤΗ ΖΩΗ
14.15 ΣΤΕΝΕΣ ΕΠΑΦΕΣ ΤΡΥΠΙΟΥ ΤΟΙΧΟΥ
Ελληνική κωμική σειρά
14.45 ΚΑΡΟΥΖΕΛ
15.10 ΤΟ ΜΙΚΡΟ ΣΠΙΤΙ ΣΤΟ ΛΙΒΑΔΙ
15.50 ΤΟ ΓΥΜΝΑΣΙΟ ΝΤΕΠΚΡΑΣΙ
16.15 ΕΡΩΤΕΣ, ΕΡΩΤΕΣ, ΕΡΩΤΕΣ
17.00 ΕΙΔΗΣΕΙΣ
17.30 ΠΑΙΖΟΥΜΕ
Παιδικό τηλεπαιχνίδι
18.30 ΔΩΔΕΚΑ ΔΙΑΦΟΡΕΤΙΚΑ ΠΡΟΣΩΠΑ
Κωμική σειρά 12 ημίωρων επεισοδίων αγγλικής παραγωγής.
19.00 Η ΦΥΣΗ ΤΩΝ ΠΡΑΓΜΑΤΩΝ
Ντοκιμαντέρ 29 εκπομπών
19.55 ΕΥΡΩΜΠΑΣΚΕΤ '93
Α' ημιτελικός
Ζωντανή μετάδοση από το Μόναχο
21.30 ΕΙΔΗΣΕΙΣ
21.55 Ο ΚΑΙΡΟΣ
22.00 ΝΥΧΤΕΣ ΚΙΝΗΜΑΤΟΓΡΑΦΟΥ – ΕΛΛΗΝΙΚΗ ΟΘΟΝΗ
«Πολυτεχνίτης και ερημοσπίτης»
Κωμωδία σε σκηνοθεσία Αλέκου Σακελλάριου
23.30 ΤΟ ΚΕΦΑΛΙ ΤΗΣ ΜΕΔΟΥΣΑΣ
24.00 ΕΙΔΗΣΕΙΣ
00.10 Ο ΚΑΙΡΟΣ
00.15 Ο ΧΡΙΣΤΟΣ ΞΑΝΑΣΤΑΥΡΩΝΕΤΑΙ
01.00 ΑΣΤΕΡΙΑ ΠΟΥ ΔΕΝ ΕΣΒΗΣΑΝ
01.30 ΜΙΚΡΟ ΣΤΟΥΝΤΙΟ – 2
01.45 ΣΑΝ ΣΗΜΕΡΑ

κινηματογράφοι

ΚΙΝΗΜΑΤΟΘΕΑΤΡΟΝ
ΜΕΤΡΟΠΟΛ
ΤΗΛ. 28400
ΠΡΟΓΡΑΜΜΑΤΑ: 8—10 και 10—12

Ο ήρωας όλων των εποχών, με την ερμηνεία του ΚΕΒΙΝ ΚΟΣΤΝΕΡ. Πολέμησε για το δίκαιο παραβαίνοντας το νόμο.

ΚΕΒΙΝ ΚΟΣΤΝΕΡ
Ο ΡΟΜΠΕΝ ΤΩΝ ΔΑΣΩΝ
ROBIN HOOD PRINCE OF THIEVES

Ο ήρωας όλων των εποχών πολέμησε για το δίκαιο και για την αγάπη μιας γυναίκας.
Πρωταγωνιστούν:
ΚΕΒΙΝ ΚΟΣΤΝΕΡ
ΜΑΙΡΗ ΕΛ. ΜΑΣΤΡΑΝΤΟΝΙΟ
ΚΡΙΣΤΙΑΝ ΣΛΑΤΕΡ

ΘΕΡΙΝΟΣ ΚΙΝ)ΓΡΑΦΟΣ
ΜΕΤΡΟΠΟΛ
8.30—10.30 και 10.30—12.30

Μια αγγελία για συγκάτοικο έφερε κάποια άγνωστη στη ζωή της ΑΛΙΣΟΝ. Κάποια που θα σκότωνε για να πάρει τη θέση της.

ΝΕΑ ΓΥΝΑΙΚΑ ΜΟΝΗ ΨΑΧΝΕΙ

SINGLE WHITE REMALE

Ενα θρίλερ σε μια θανάσιμη συγκατοίκηση. Πώς να ξεφύγεις από κάποιο που θέλει τη ζωή σου;
Πρωταγωνιστούν:
ΜΠΡΙΤΖΕΤ ΦΟΝΤΑ
ΤΖΕΝΙΦΕΡ ΤΖΕΗΣΟΝ ΛΗ

ΣΥΝΑΛΛΑΓΜΑ

Δολάριο ΗΠΑ	226,630	235,880
Μάρκο Γερμ.	133,607	139,061
Φράγκο Γαλλ.	39,759	41,381
Λίρα Αγγλίας	335,503	349,197
Φράγκο Ελβ.	150,193	156'323
Φράγκο Βελγίου	6,506	6,772
Φιορ. Ολλαν.	119,154	124,018
100 Λιρ. Ιταλ.	14,792	15,396
Κορ. Δανίας	34,926	36,352
Λίρα Δ. Ιρλ.	326,144	339,456
Σελ. Αυστρίας	18,987	19,762
Κορ. Σουηδίας	29,650	30,866
Κορ. Νορβηγ.	31,502	32,795
Δολ. Καναδά	176,704	183,916
Δολ. Αυστρ.	154,575	160,885
100 Γιέν Ιαπ.	204,065	212,395
Λίρα Κύπρου	450,506	468,894
Πεσέτα Ισπαν.	1,754	1,826
Εσκούδο Πορτ.	1,413	1,471
Μάρκο Φινλαν.	39,848	41,483

ΘΕΡΙΝΟΣ ΚΙΝ)ΦΟΣ
ΡΟΔΟΝ
ΤΗΛ. 28823

ΠΡΟΓΡΑΜΜΑΤΑ: 8.30—10.30, 10.30—12.30

Ο δημιουργός των μεγάλων επιτυχιών ΚΡΑΥΓΕΣ ΣΤΗ ΣΙΩΠΗ και ΑΠΟΣΤΟΛΗ

ΡΟΛΑΝΤ ΤΖΟΦΕ
παρουσιάζει την τελευταία του υπερπαραγωγή

Η ΠΟΛΗ ΤΩΝ ΟΝΕΙΡΩΝ
Συγκλονιστική ερμηνεία από τον
ΠΑΤΡΙΚ ΣΟΥΕΗΖΥ
και τους:
ΠΩΛΙΝ ΚΟΛΛΙΝΣ
ΑΡΤ ΜΑΛΙΚ
Μουσική:
ΕΝΙΟ ΜΟΡΙΚΟΝΕ

ΦΑΡΜΑΚΕΙΑ

ΣΗΜΕΡΑ διανυκτερεύει το φαρμακείο Ε. Χιώτη, 25ης Μαρτίου 24

ΒΕΝΖΙΝΑΔΙΚΑ

ΣΗΜΕΡΑ διανυκτερεύουν τα βενζινάδικα Παπαστέργου, Λ. Κρεμαστής (24.00) και Πίπος στην Ψαροπούλα (22.00)

Τα πολιτιστικά

γράφει ο ΑΡΙΣΤΕΙΔΗΣ ΜΙΑΟΥΛΗΣ

«ΝΙΣΥΡΙΑΚΑ»

ΠΑΡΟΥΣΙΑ του δημάρχου Ρόδου Μάνου Κόκκινου και των αντιδημάρχων κ.κ. Κ. Σκανδαλίδη και Νίκου Χατζηνικήτα, παρουσιάστηκε προχθές, στην αίθουσα του Δικηγορικού Συλλόγου Ρόδου ο 12ος τόμος της Εταιρείας Νισυριακών Μελετών «ΝΙΣΥΡΙΑΚΑ», από τον αντιπρόεδρο της Εταιρείας εκπαιδευτικό και συγγραφέα κ. Νικήτα Κουμέντο.

Την εκδήλωση παρακολούθησαν πολλοί Νισύριοι της Ρόδου αλλά και συμπολίτες μας.

Περισσότερα για τον αξιόλογο αυτό τόμο θα σας μεταφέρουμε σε προσεχές σημείωμά μας.

Β. ΔΑΝΙΗΛ Β. ΣΚΕΥΟΦΥΛΑΚΑ

ΣΤΟΝ υπέροχο χώρο της εισόδου του Παλατιού του Μεγάλου Μάγιστρου, (Καστέλλο), δόθηκε με επιτυχία προχθές, το ρεσιτάλ τραγουδιού και πιάνου, με την ηψιφωνο Βίκυ Δανιήλ και την Βενετία Σκευοφύλακο στο πιάνο.

Στην εκδήλωση αυτή, που οργανώθηκε από τον Πολιτιστικό Οργανισμό του Δήμου Ρόδου, παρέστησαν δεκάδες συμπολίτες μας, που χειροκρότησαν τις δύο καλλιτέχνιδες για τις υπέροχες στιγμές που προσέφεραν με το ταλέντο τους.

Παρέστησαν επίσης ο δήμαρχος Ρόδου κ. Μάνος Κόκκινος, ο αντιδήμαρχος και πρόεδρος του ΠΟΔΡ κ. Νίκος Χατζηνικήτας και πολλοί άνθρωποι των Γραμμάτων και των Τεχνών της περιοχής μας.

Το επιβλητικό Καστέλλο, υποδέχτηκε την υποβλητική παρουσία της Βίκυς Δανιήλ και Βενετίας Σκευοφύλακα, που παρουσίασαν αποσπάσματα από όπερες του 1700—1800. Τόσον ο χώρος, όσο και η ποιότητα των θεατών, έδωσε την ευκαιρία να ζήσουμε μέσα από τα τραγούδια τις στιγμές έντασης των συνθετών τους.

Υπό το φως του φεγγαριού, απολαύσαμε το ρομαντικό τραγούδι που έγραψε γιαυτό και τις ασημένιες ανταύγειες του ο V. BELLINI. Ενα τραγούδι που άνοιξε και το ωραίο πρόγραμμα.

Στο ίδιο κλίμα ζήσαμε για λίγο στις μέρες του Ρωμαίου και της Ιουλιέττας, από την όπερα του BELLINI «I CAPULETTI E I MONTECCHI» ακούγοντας την άρια της Ιουλιέττας «Πόσες φορές ω πόσες».

Οι δύο καλλιτέχνιδες μας το ξίδεψαν στην Ισπανία του 15ου αιώνα όπως την είδαν τα μάτια του G. VERDI για τις όπερες «IL TROVATORE» και «I MASNADIERI».

Η Β. ΣΚΕΥΟΦΥΛΑΚΑ στο πιάνο μας χάρισε το «MISERERE» από την όπερα «IL TROVATORE».

Από την όπερα «MEFISTOFELE» του A. BOITO ζήσαμε για λίγο πλάι στην Μαργαρίτα, την οποία αφού ο Μεφιστοφελής αφήνει μόνη μετά την απομάκρυνση του δρα Φάουστ από κοντά της, βλέπουμε να θυμάται και να θρηνεί τον πνιγμό του παιδιού τους στην άρια «Μια νύχτα στο βάθος της θάλασσας».

Στον BELLINI ανήκει και η όπερα NORMA απ' όπου ακούσαμε στο πιάνο μια μελωδία από την Β. Σκευοφύλακα.

«Φλέγονται τα λιβάνια», ήταν ο τίτλος της άριας από την «LUCIA DI LAMMERMOOR» του G. DONIZETTI. Εδώ η Βίκυ Δανιήλ προσέφερε όλη της την δύναμη για να αποδώσει την άρια της τρελλής Λουτσία, λίγο πριν σκοτώσει τον Αρτούρο και στη συνέχεια αυτοκτονήσει. Το πρόγραμμα έκλεισε με την χαρούμενη άρια «Τόση στοργή», από την «LA DONNA DEL LAGO» του G. ROSSINI.

ΕΓΚΑΙΝΙΑ ΕΚΘΕΣΗΣ

ΕΓΚΑΙΝΙΑΖΕΤΑΙ σήμερα στις 8.30 μ.μ. η έκθεση ζωγραφικής του Γιώργου Νιάρχου, με θέμα «Αντανακλάσεις».

Η έκθεση φιλοξενείται στην Αίθουσα Τέχνης Ρόδου της οδού Αμμοχώστου 19 και θα διαρκέσει ως τις 24 Ιουλίου.

Στα εγκαίνια της έκθεσης θα παρευρίσκεται και ο ίδιος ο καλλιτέχνης.

Ο «ΝΤΕΤΕΚΤΙΒ» ΤΟΥ Ο.ΔΩ.ΘΕ.

ΑΥΡΙΟ στις 9.30 μ.μ. στην Κάλυμνο θα δοθεί η πρεμιέρα της κωμωδίας του Βάσου Αβριανού «Ντετέκτιβ για κλάματα» που ανεβάζει ο Οργανισμός Δωδεκανησιακού Θεάτρου.

Στο έργο πρωταγωνιστούν οι ηθοποιοί: Μανώλης Δεστούνης, Τόλης Πολάτες, Βάσω Δημητρίου, Λίλη Καλογεώργου, Ζαχαρίας Αγγελάκος.

Μετά την Κάλυμνο ο ΟΔΩΘΕ θα συνεχίσει τις παραστάσεις του στο στη Ρόδο όσο και σε άλλα νησιά της Δωδεκανήσου.

Οπως είναι γνωστό κάθε χρόνο, ο ΟΔΩΘΕ έχει καθιερώσει να κάνει τις πρεμιέρες των έργων που ανεβάζει, σ' ένα από τα νησιά μας. Το γεγονός αυτό τιμά ιδιαίτερα τους συντελεστές του θεατρικού αυτού φορέα που επιβιώνει μόνο από την αγάπη του κοινού και χωρίς επιχορηγήσεις ή άλλες ενισχύσεις.

Πιστεύουμε πως και αυτό το έργο, όπως άλλωστε όλα όσα μας έχει προσφέρει ο ΟΔΩΘΕ, θα έχει επιτυχία.

Αριστ. Μιαούλης

ΚΑΡΔΙΟΛΟΓΙΚΟ ΙΑΤΡΙΚΟ ΚΕΝΤΡΟ
ΓΕΩΡΓΙΟΣ ΗΣΑΪΑ ΠΑΠΑΪΩΑΝΝΟΥ
ΕΙΔΙΚΟΣ ΚΑΡΔΙΟΛΟΓΟΣ
(Μετεκπαιδευθείς στο Λονδίνο)
ΕΙΔΙΚΕΥΘΕΙΣ ΣΤΟ ΓΕΝΙΚΟ ΚΡΑΤΙΚΟ ΝΟΣΟΚΟΜΕΙΟ ΑΘΗΝΩΝ
ΜΕΤΕΚΠΑΙΔΕΥΘΕΙΣ ΣΤΟ SAN BARTHOLOMEWS HOSPITAL LONDON
ΥΠΕΡΣΥΓΧΡΟΝΟΣ ΠΛΗΡΗΣ ΚΑΡΔΙΟΛΟΓΙΚΟΣ ΕΛΕΓΧΟΣ
★ ΥΠΕΡΗΧΟΓΡΑΦΗΜΑ ΚΑΡΔΙΑΣ ΜΕ ΕΓΧΡΩΜΟ DOPPLER TRIPLEX
★ ΔΟΚΙΜΑΣΙΑ ΚΟΠΩΣΕΩΣ ΣΕ ΚΥΛΙΟΜΕΝΟ ΤΑΠΗΤΑ (COMPUTERISED)
★ 24ΩΡΗ ΚΑΤΑΓΡΑΦΗ Η.Κ.Γ. ΚΑΙ ΑΡΡΥΘΜΙΩΝ (HOLTER)
★ 24ΩΡΗ ΚΑΤΑΓΡΑΦΗ ΑΡΤΗΡΙΑΚΗΣ ΠΙΕΣΗΣ (HOLTER)
ΚΑΝΑΔΑ ΚΑΙ ΑΘΗΝΑΓΟΡΑ 8Α — ΡΟΔΟΣ
ΤΗΛ. 75900 — ΟΙΚΙΑΣ 76950
ΩΡΕΣ ΛΕΙΤΟΥΡΓΙΑΣ 9—13 ΚΑΙ 5—9
ΑΠΟΓΕΥΜΑ ΜΕ ΡΑΝΤΕΒΟΥ
ΔΕΚΤΟΙ ΑΣΦΑΛΙΣΜΕΝΟΙ: ΔΗΜΟΣΙΟΥ - ΤΑΣΥ - ΤΥΔΚΥ

ΠΑΡΑΤΑΣΗ ΓΙΑ ΤΟ ΣΗΜΑ
ΣΥΝΕΧΕΙΑ από τη σελίδα 1

και μοτοσυκλετών.

Ετσι δίδεται η ευκαιρία στους ιδιοκτήτες τροχοφόρων να προμηθευθούν το «μαγικό χαρτάκι» και να αποφύγουν τις βαρύτατες ποινές που ανακοίνωσε ήδη ότι θα επιβάλει το υπουργείο Οικονομικών. Οπως μάλιστα αρμοδίως διευκρινίστηκε, το ποσό στιμο που θα επιβληθεί στους αργοπορημένους κατόχους κατα λυτικών αυτοκινήτων με απόσυρση δεν θα είναι το διπλάσιο της αξίας των τελών κυκλοφορίας που πρέπει να πληρώσουν, δηλαδή των χιλίων δραχμών, αλλά το διπλάσιο θα υπολογιστεί με τα τέλη που θα πλήρωναν αν το αυτοκίνητό τους ήταν παλιάς τεχνολογίας.

Υπολογίζεται ότι 2.000 περίπου ιδιοκτήτες τροχοφόρων δεν είχαν προμηθευθεί έως χθες ακόμα το ειδικό σήμα από την Εφορία ή τις Τράπεζες.

Χθες παρατηρήθηκαν και πάλι ουρές αλλά μόνο στην Εφορία και αυτό μέχρι το μεσημέρι.

Θα πρέπει ωστόσο να σημειωθεί ότι οι φορολογούμενοι αγνοούσαν τα της παρατάσεως ενώ σε πολλές περιπτώσεις έπεσαν και θύματα παραπληροφόρησης.

Λόγω ακριβώς της σιωπηρής παρατάσεως δεν άρχισε ελέγχους το Τμήμα Τροχαίας. Αυτό θα γίνει από την προσεχή Δευτέρα οπότε οι μη κάτοχοι ειδικών σημάτων θα αντιμετωπίσουν εκτός από την επιβολή χρηματικών προστίμων και την αφαίρεση των πινακίδων.

ΜΕΓΑΛΑ ΚΑΤΑΣΤΗΜΑΤΑ ΑΡΠΑΠΠΟΥ
Στα καταστήματά μας θα βρείτε:
Υπόγειο: Τρόφιμα – Delicatessen
Ισόγειο: Είδη δώρων – Καλλυντικά
Ποτά – Εποχιακά
1ος Όροφος: Ανδρικά
2ος Όροφος: Γυναικεία – Παιδικά
3ος Όροφος: Ηλεκτρικά – Είδη σπιτιού
4ος Όροφος: Παιχνίδια – Αθλητικά
ΜΕΓΑΛΑ ΚΑΤΑΣΤΗΜΑΤΑ ΑΡΠΑΠΠΟΥ



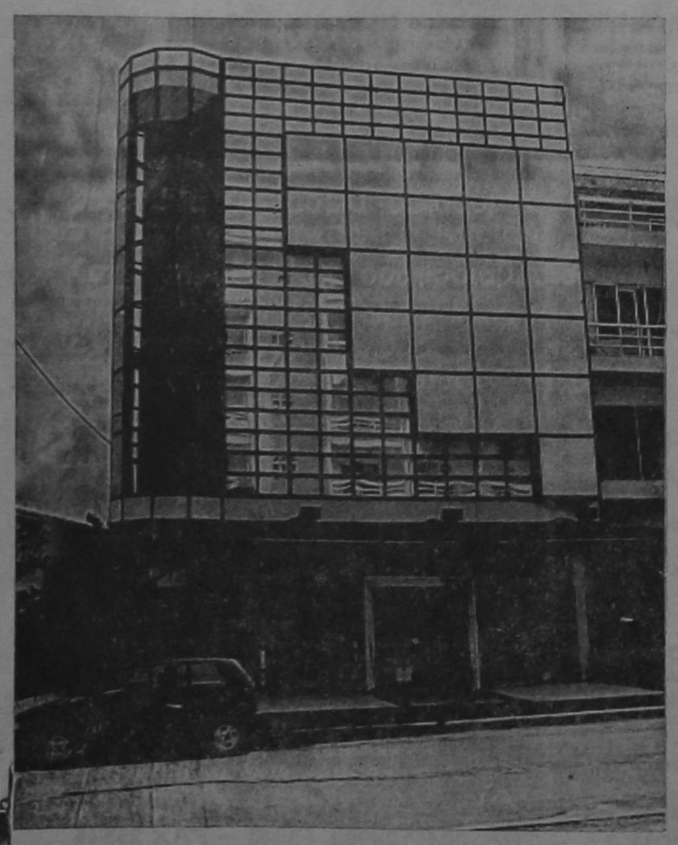
ΕΠΙΠΛΑ ΓΕΩΡΓΑΡΑ
Σφραγίδα εμπιστοσύνης
ειδικές τιμές-
πλούσια επιλογή
Γεωργαράς: Οδός Καναδά 11- Τηλ. 21087

ΠΡΟΣΛΗΨΕΙΣ ΣΤΟ ΚΕΤΕΚ

ΣΥΝΕΧΕΙΑ από τη σελίδα 1

κες του Κ.Ε.Τ.Ε.Κ. Ρόδου σε δι δακτικό προσωπικό με σύμβα ση μίσθωσης έργου, για το σχολικό έτος 1993—94 σύμφω α με τις διατάξεις του Ν.Δ. 1221)72, καλεί όσους ενδιαφέρονται να υποβάλουν εντός δέκα (10) ημερών από τη δημοσίευση της παρούσας, αίτηση με τα προβλεπόμενα δικαιολογητικά στην ανωτέρω εκπαιδευτική Μονάδα, οδός Θ. Σαφούλη 93 Ρόδος τηλ. (0241)22039 και 31077 για την κάλυψη των κατωτέρω θέσεων:

1) Μιας θέσης πτυχιούχου ΑΕΙ Φιλολόγου
2) Μιας θέσης πτυχιούχου ΑΕΙ Μαθηματικού
3) Μιας θέσης πτυχιούχου ΑΕΙ Φυσικού
4) Μιας θέσης πτυχιούχου ΑΕΙ Αγγλικής Φιλολογίας
5) Μιας θέσης πτυχιούχου ΑΕΙ Φυσικής Αγωγής
6) Μιας θέσης πτυχιούχου ΑΕΙ Νομικής
7) Μιας θέσης πτυχιούχου ΑΕΙ ή ΤΕΙ Οικονομολόγου με γνώσεις Η)Υ(ΛΟΤΟΥΣ)
8) Τριών θέσεων πτυχιούχων ΑΕΙ ή ΤΕΙ Οικονομολόγων
9) Δύο θέσεων πτυχιούχων ΑΕΙ ή ΤΕΙ Μηχανολόγων ή Τεχνολόγων Οχημάτων.
10) Μιας θέσης πτυχιούχου ΑΕΙ ή ΤΕΙ Μηχανολόγου - Θερμοϋδραυλικού
11) Δύο θέσεων πτυχιούχων ΑΕΙ ή ΤΕΙ Ηλεκτρολόγων
12) Μιας θέσης πτυχιούχου Μέσης Σχολής Μηχανικών Αυτοκινήτων
13) Μιας θέσης πτυχιούχου Μέσης Σχολής Ηλεκτρολόγου Εγκατοστάτη
14) Μιας θέσης πτυχιούχου Μέσης Σχολής Θερμοϋδραυλικού
15) Δύο θέσεων πτυχιούχων Μέσης Σχολής Ψυκτικών
16) Μιας θέσης πτυχιούχου Μέσης Σχολής Δακτυλογράφου

Τα δικαιολογητικά που πρέπει να υποβάλουν οι ενδιαφερόμενοι είναι:

1) Αίτηση
2) Τίτλο σπουδών
3) Βιογραφικό σημείωμα
4) Υπεύθυνη δήλωση στην οποία θα φαίνεται η εκπλήρωση της στρατιωτικής θητείας για τους άνδρες, καθώς και ότι δεν υπάρχει κώλυμα από ποινική καταδίκη ή υποδικία ή δικαστική απαγόρευση ή αντίληψη.

Η πλήρωση των ανωτέρω θέσεων τελεί υπό την έγκριση της Γραμματείας του υπουργικού Συμβουλίου. Περισσότερες πληροφορίες παρέχονται από το ΚΕΤΕΚ Ρόδου.

ΔΗΜΟΚΡΑΤΙΚΑ

ΣΥΝΕΧΕΙΑ ΑΠΟ ΤΗ ΣΕΛΙΔΑ 1

μόνο για τους καλοβολεμένους σ' αυτές, ενώ ο υπόλοιπος λαός τις πληρώνει πανάκριβα, είτε ως φορολογούμενος είτε ως καταναλωτής.

Ολ' αυτά είναι πλέον πασίγνωστα, γι' αυτό και οι περισσότερες κυβερνήσεις, μεταξύ των οποίων και πολλές σοσιαλιστικές, έχουν επιδοθεί με μανία στην αποκρατικοποίηση. Και δεν θα χρειαζόταν να τα επαναλάβουμε όλ' αυτά, αν δεν διαγραφόταν ήδη ένας νέος κίνδυνος, από την πλευρά της τοπικής αυτοδιοίκησης αυτή τη φορά. Πολλοί δήμαρχοι και κοινοτάρχες, εκτός του ότι θέλουν ο δήμος ή η κοινότητά τους ν' αποτελεί ένα ανεξάρτητο κρατίδιο, στο οποίο η κυβέρνηση να μην μπορεί να επέμβει παρά μόνο ελάχιστα, δηλαδή «κράτος εν κράτει», καταπιάνονται με επιχειρηματικές δραστηριότητες κάθε είδους, όπως θεατρικές, συγκοινωνιακές, ιατρικές κλπ. Ολα αυτά είναι πολύ ωραία, υπό μια προϋπόθεση: Οτι οι επιχειρήσεις αυτές καλύπτουν μόνες τους (χωρίς επιδοτήσεις) τα έξοδά τους. Αλλ' αυτό συνήθως δεν συμβαίνει. Ετσι, οι δήμοι χρειάζονται όλο και περισσότερα χρήματα, τα οποία ζητάνε από το κράτος, που με τη σειρά του, τα ζητάει (και τα παίρνει) από τους φορολογούμενους πολίτες.

Τελευταία, η κυβέρνηση ξύπνησε. «Γιατί να επιβάλλω», σου λέει, «φορομπηχτική πολιτική για χάρη των δήμων, που μου πηγαίνουν και κόντρα ως επί το πλείστον; Ας τα παίρνουν μόνοι τους, να φαίνεται και πού πάνε». Ετσι εγεννήθη, π.χ. το ΤΑΠ (Τέλος Ακίνητης Περιουσίας), που σίγουρα δεν απο τελεί τη μοναδική «τερατογέννηση» αυτού του είδους. Πολλά εισπρακτικά τερτίπια θα δουν τα μάτια μας ακόμη, αν δεν ανακοπεί η πολυπραγμοσύνη των δημάρχων. Μη σαν φανεί παράξενο, αν κάποια μέρη βρείτε παρκόμετρα στο πεζοδρόμιό σας, στην αυλή σας, ή στην πυλωτή σας.

Κι όλα αυτά γιατί; Για να υπάρχουν δημοτικές συγκοινωνίες χωρίς επιβάτες, πολιτικές εκδηλώσεις... υψηλής περιωπής, δημοτικά ιατρεία που ουσιαστικά δεν προσφέρουν τίποτα, διαδικασίες ανακύκλωσης, που είναι καλές αλλά δεν χρειάζεται να γίνονται από τους δήμους, χορευτικά συγκροτήματα από το Μπαγκλαντές και την Ταγκανίκα κ.λ.π.

Ε, όχι λοιπόν, κύριοι Δήμαρχοι. Δεν χρειαζόμαστε τέτοιου είδους άχρηστες και ακριβοπληρωμένες υπηρεσίες. Δεν χρειαζόμαστε αγελαία διασκέδαση. Μας αρκούν αυτά τα λίγα που ήταν ανέκαθεν στην αρμοδιότητά σας (αποκομιδή σκουπιδιών, καθαριότητα και περιποίηση κοινοχρήστων χώρων, καθώς και φωτισμός αυτών και ελάχιστα ακόμη) και που συνήθως δεν τα φροντίζετε όσο πρέπει. Αναβαθμίστε τις υπηρεσίες που πάντα παρείχατε (πλημμελώς) και μην καταπιάνεστε με νέες.

Μας φθάνουν οι προβληματικές επιχειρήσεις του Δημοσίου. Δεν χρειαζόμαστε και προβληματικές από την τοπική αυτοδιοίκηση, που έτσι κι αλλιώς είναι προβληματική η ίδια.

Η ΜΕΤΑΦΟΡΑ ΣΥΝΤΕΛΕΣΤΗ

ΣΥΝΕΧΕΙΑ από τη σελίδα 1

Συμβουλίου της Επικρατείας. Οριστική απόφαση επί του θέματος θα ληφθεί από την Ολομέλεια του Στ Ε αφού όλες οι αποφάσεις παραπέμφθηκαν λόγω γενικότερης σημασίας.

Στο Σ.τ.Ε. έχουν προσφύγει Δήμοι και πολίτες ζητώντας να ακυρωθούν Προεδρικά Διατάγματα που προβλέπουν την μεταφορά συντελεστή από μια περιοχή σε άλλη.

ΔΕΝ ΕΡΧΟΝΤΑΙ ΤΑ ΠΟΛΕΜΙΚΑ

ΣΥΝΕΧΕΙΑ από τη σελίδα 1

λου με επικεφαλής το αεροπλανοφόρο «Ρούσβελτ».

Υπενθυμίζουμε ότι, σύμφωνα με τους αρχικούς προγραμματισμούς θα άρχιζαν από σήμερα μαζικοί κατάπλοι αμερικανικών πολεμικών πλοίων που θα συνεχιζόταν ως το τέλος του μήνα. Το νέο πρόγραμμα προβλέπει και αυτό πάντα υπό αίρεση, τον κατάπλου 7 αντιτορπιλλικών και ενός ελικοπτεροφόρου για το χρονικό διάστημα 12 Ιουλίου — 6 Αυγούστου. Ειδικότερα το διάστημα 12—16 Ιουλίου θα πραγματοποιήσουν εθιμοτυπική επίσκεψη τα αντιτορπιλλικά «Ντεβάκ» και «Πέτερσον».

Αξιομνείας είναι ότι υπό τις σημερινές συνθήκες τερματίζονται αδόξως και οι επισκέψεις του «Ρούσβελτ» καθότι στις 15 Ιουλίου αλλάζει πάλι ο στόλος των ΗΠΑ στην Μεσόγειο και το γνωστό μας αεροπλανοφόρο θα αντικατασταθεί από το «Αμέρικα».

ΔΗΛΩΣΕΙΣ ΜΗΤΣΟΤΑΚΗ

ΣΥΝΕΧΕΙΑ από τη σελίδα 1

ρωτήσεις δημοσιογράφων:

Ερωτ.: Κύριε πρόεδρε θα μας πείτε για τις εντυπώσεις σας από τις συνομιλίες σας με τον πρόεδρο Γέλτσιν;

Πρωθυπουργός: Ηταν η πρώτη φορά στην ιστορία που ήρθε ο Ρώσος πρόεδρος της Δημοκρατίας και κάναμε πάρα πολύ καλή δουλειά. Και στις διμερείς μας σχέσεις ιδιαίτερα τις οικονομικές. Λύσαμε το πρόβλημα του αερίου κατά τρόπο πάρα πολύ ικανοποιητικό. Προωθήσαμε την αλουμίνα. Προωθήσαμε τις εμπορικές και τις οικονομικές σχέσεις. Αλλά συνεννοηθήκαμε και για τα εξωτερικά θέματα και συμπέσαμε, ιδιαίτερα, απόλυτα στην πολιτική στα Βαλκάνια κάτι που ενδιαφέρει την Ελλάδα. Και μαζί με τη Ρωσία θα κινηθούμε στην αντιμετώπιση του καυτού προβλήματος της Βοσνίας. Και στα Σκόπια η θέση του Ρώσου προέδρου ήταν πολύ ικανοποιητική και γενικότερα μπορώ να σας πω, σπάνια μια επίσκεψη ήταν τόσο επιτυχημένη.

Ερωτ.: Η επίσκεψη όμως που ήταν καθ' όλα σημαντική, συνέπεσε με μια κρίσιμη ημέρα για τη Νέα Δημοκρατία. Την αποχώρηση του κ. Σαμαρά και την ίδρυση κόμματος.

Πρωθυπουργός: Ο κ. Σαμαράς είχε παύσει να είναι βουλευτής. Ηταν στέλεχος της Νέας Δημοκρατίας. Επαψε πλέον να είναι στέλεχος. Θέλει να δοκιμάσει την τύχη του. Δικαίωμά του είναι, ας το πράξει. Η Νέα Δημοκρατία δεν έχει τίποτα να πάθει απ' αυτό. Η παλλαϊκή βάση είναι περισσότερο παρά ποτέ ενωμένη και αποφασισμένη. Ας δοκιμάσει την τύχη του ο κ. Σαμαράς. Η Νέα Δημοκρατία βαδίζει τον δρόμο της. Δεν πρόκειται σε καμιά περίπτωση να συμβιβαστεί. Δεν πρόκειται να φύγει από τις αρχές της. Το πρόγραμμα της αταλάντευτα θα το εφαρμόσει. Ας πάρει τον δρόμο του ο κ. Σαμαράς. Δεν με απασχολεί.

ΕΡΩΤ.: Περιμένετε κάποιες αποχωρήσεις βουλευτών άλλες από αυτές που έγιναν σήμερα;

Πρωθυπουργός: Δεν υπάρχει κατά την άποψή μου πρόβλημα.

ΠΟΛΥ ΚΑΘΑΡΑ ΤΑ ΝΕΡΑ ΤΗΣ ΡΟΔΟΥ

ΣΥΝΕΧΕΙΑ από τη σελίδα 1

γματοληψίες που διενήργησε, στα πλαίσια σχετικού προγράμματος της Ενώσεως Ξενοδόχων Ρόδου, το Αναλυτικό Εργαστήριο του χημικού κ. Δημ. Οικονομίδη.

Οπως αναφέρεται σε σχετική ανακοίνωση στην συντριπτική πλειοψηφία των περιπτώσεων οι δειγματοληψίες δίνουν αποτελέσματα κάτω από τα προβλεπόμενα ανώτερα επιτρεπτά όρια.

Αναλυτικά στην ανακοίνωση του εργαστηρίου αναφέρονται τα εξής:

«Σύμφωνα με τα αποτελέσματα της πρόσφατης πέμπτης δειγματοληψίας και εργαστηριακής εξέτασης θαλασσινού νερού που πραγματοποιήσαμε, η ποιότητα του θαλασσινού νερού στις παραλίες καλύμβησης της Ρόδου κρίνεται πολύ ικανοποιητική.

Εξετάζονται συστηματικά και όπως προβλέπουν οι σχετικές Κοινοτικές Οδηγίες ανά δεκαπενθήμερο, 20 δείγματα θαλασσινού νερού από Λάρδο μέχρι και Ιαλυσό. Επιπλέον, εξαιτίας του θορύβου σχετικά με την ποιότητα των νερών της Λίνδου, πάρθηκε δείγμα νερού και από το Μεγάλο Γιαλό της Λίνδου. Στην συντριπτική πλειοψηφία των περιπτώσεων, τα αποτελέσματα είναι πολύ κάτω από τα προβλεπόμενα ανώτερα επιτρεπόμενα όρια. Επίσης, και το δείγμα της Λίνδου έδωσε αποτελέσματα εντός των προδιαγραφών της Ευρωπαϊκής Κοινότητας.

Το Πρόγραμμα αυτό πραγματοποιείται ανελλιπώς από το 1983 και υπάρχουν διαθέσιμα στοιχεία από τότε. Με βάση τα αποτελέσματα των αναλύσεων αυτών, πολλές ξενοδοχειακές μονάδες αλλά και Κοινότητες της Ρόδου έχουν βραβευθεί με την «Γαλάζια Σημαία της Ευρώπης» για τις καθαρότερες οργανωμένες ακτές.

Ακόμη, τα στοιχεία αυτά είναι σε θέση να προσδιορίσουν ποιές περιοχές είναι δυνατόν στο μέλλον να παρουσιάσουν πρόβλημα, αλλά και να ανατρέψουν σκόπιμα δυσφημιστικά δημοσιεύματα σχετικά με τις παραλίες καλύμβησης του τόπου μας.

Το Πρόγραμμα ενισχύεται οικονομικά από την Ενωση Ξενοδόχων Ρόδου, αλλά και μεμονωμένες ξενοδοχειακές μονάδες.

Οι προσπάθειες για διατήρηση των θαλασσινών νερών σε ψηλά επίπεδα καθαριότητας πρέπει να συνεχισθούν και να εντατοθούν».

ΓΙΓΑΝΤΩΘΗΚΕ Ο ΟΜΙΛΟΣ ΜΗΤΣΗ

ΣΥΝΕΧΕΙΑ από τη σελίδα 1

τας 600 κλινών, ονομάστηκε SERITA BEACH, και αποπερατώθηκε με ίδια κεφάλαια του ομίλου. Παράγοντες προσκείμενοι στην διοίκηση του ομίλου εκτιμούν ότι θα πραγματοποιήσει φέτος τζίρο ενός δισεκατομμυρίου δραχμών.

Παράλληλα, σημαντική επέκταση των δραστηριοτήτων τους εμφανίζουν και οι υπόλοιπες εταιρείες του ομίλου, τόσο οι τουριστικές, όσο και οι διομηχανικές. Συγκεκριμένα, η:

● Πλεκτοβιομηχανία Κ. Μήτσης ΑΕ το 1992 πραγματοποίησε πωλήσεις 600 εκατομμυρίων δραχμών σε έτοιμα πλεκτά, το 20% των οποίων κατευθύνθηκε στη γερμανική αγορά. Για το 1993 αναμένεται αύξηση των πωλήσεών της της τάξης του 20%.

● ΕΡΙΟΤΕΚ ΑΕ, που παράγει νήματα το 1992 πραγματοποίησε πωλήσεις ενός δισ. δρχ. και για το 1993 αναμένεται αύξησή τους κατά 10%.

● Κάβειρος Οινοποιητική, η οποία παράγει τα ομώνυμα κρασιά πραγματοποίησε το 1992 πωλήσεις 300 εκατομμυρίων δραχμών, ενώ για το 1993 αναμένονται πωλήσεις 400 εκατ. δρχ.

● Ξενοδοχειακές και Τουριστικές Επιχειρήσεις Κ. Μήτσης ΑΕ, η οποία κατέχει και εκμεταλλεύεται το ξενοδοχείο RAMIRA BEACH στην Κω, δυναμικότητας 700 κλινών. Το 1992 η εταιρεία πραγματοποίησε τζίρο 800 εκατομμυρίων δραχμών, ενώ για το 1993 αναμένεται επέκτασή του κατά 5%.

● Ακτή Καρδάμαινα ΑΕ, η οποία κατέχει το ξενοδοχείο NORIDA BEACH στην Κω, δυναμικότητας 1400 κλινών. Η εταιρία το 1992 πραγματοποίησε τζίρο 1,2 δισ. δρχ. και για το 1993 αναμένεται επέκτασή του της τάξης του 5%

● Ακτή Κοκκίνη ΑΕ, η οποία κατέχει το ξενοδοχείο RINETA BEACH στο Ηράκλειο, δυναμικότητας 1.000 κλινών. Ο τζίρος του ξενοδοχείου το 1992 ανήλθε στα 1,35 δισεκατομμύρια δραχμές, με 320 εκατομμύρια δραχμές κέρδη.

● Φαιστοϊκή ΑΕ, η οποία διευθύνει σε οικόπεδο 100 στρεμμάτων στον Αγιο Νικόλαο Κρήτης ξενοδοχείο 1.200 κλινών, με κόστος επένδυσης 5 δισεκατομμύρια δραχμές. Το ξενοδοχείο θα είναι έτοιμο για τη σεζόν 1995. Η εταιρεία αυτή μάλιστα έχει δώσει δε προσφορά για την ενοικίαση του Αστέρα της Βουλιαγμένης, σε συνεργασία με την διεθνή εταιρεία ORIANEXPRESS.

● Νέα Θηραϊκή ΑΕ, η οποία ενοικίασε και εκμεταλλεύεται τα GRAND HOTEL της Ρόδου. Ηδη τον Μάϊο που ήταν ο πρώτος μήνας που ανέλαβε την διαχείριση του ξενοδοχείου, τα κέρδη σε τζίρο 150 εκατομμυρίων δραχμών ανήλθαν στο ποσοστό του 36,2%.

Τέλος, αξίζει να σημειωθεί ότι στον Ομιλο Επιχειρήσεων Μήτση ανήκει και η κατασκευαστική εταιρεία Πυραμίδα, η οποία το 1992 πραγματοποίησε τζίρο 2 δισεκατομμυρίων δραχμών και κέρδη 100 εκατ. δραχμών.

ΠΑΡΑΙΤΗΣΗ ΒΟΥΛΕΥΤΗ

ΣΥΝΕΧΕΙΑ από τη σελίδα 1

Στην επιστολή του προς τον Πρόεδρο της Βουλής κ. Αθ. Τσαλδάρη, ο κ. Σταμάτης αναφέρει:

«Από χθες η πολιτική μας ζωή έχει μπει σε μια καινούργια τροχιά. Σε μια τροχιά — πιστεύω ακράδαντα— ελπίδας, ανάτασης και ευοίωνης προοπτικής για το μέλλον της χώρας μας και του λαού. Με το αίσθημα ότι έτσι θα υπηρετήσω καλύτερα τα συμφέροντα της πατρίδας μας, αποφάσισα να συμμετάσχω σ' αυτήν την νέα πορεία τηρώντας ταυτόχρονα πίστη στις αρχές που δημόσια και πολλές φορές μέχρι σήμερα έχω διατυπώσει.

Εξάλλου, η ιδιαιτερότητα της εκλογής μου καθορίζει αποφασιστικά και την ιδιαιτερότητα της πολιτικής μου συμπεριφοράς και δέβαια αποκλείει και ηθικά κάθε άλλο δρόμο».

Την θέση του κ. Σταμάτη θα καταλάβει η πρώτη επιλαχούσα στην Α' Θεσσαλονίκης κ. Φανή Παρτσαφυλίδου.

Ο ΜΗΤΣΟΤΑΚΗΣ

«Δεν ασχολούμαι με το κόμμα Σαμαρά», δήλωσε σήμερα το πρωί ο πρωθυπουργός κ. Κων. Μητσοτάκης.

Συγκεκριμένα κατά την προσέλευσή του στο επίσημο γεύμα προς τιμήν του κ. Γέλτσιν, στον κ. Μητσοτάκη υποβλήθηκε η εξής ερώτηση:

ΕΡΩΤ.: Για το κόμμα Σαμαρά έχετε να μας πείτε κάτι;

ΠΡΩΘ.: «Δεν ασχολούμαι με τέτοια».

Ο ΠΑΠΑΝΔΡΕΟΥ

Η ίδρυση κόμματος από τον κ. Σαμαρά αποτελεί πολιτικό γεγονός που όμως αφορά την διάσπαση της Νέας Δημοκρατίας, δήλωσε σήμερα ο πρόεδρος του ΠΑΣΟΚ Ανδρέας Παπανδρέου, απαντώντας σε σχετική ερώτηση.

Ο κ. Παπανδρέου εξέφρασε την άποψη ότι θα υπάρξουν πολιτικές συνέπειες από την ίδρυση του νέου κόμματος τις οποίες όμως δεν προσδιόρισε και πρόσθεσε ότι δεν γνωρίζου με αυτή τη στιγμή τι μορφή θα πάρει το νέο κόμμα αλλά αυτό δεν αφορά το ΠΑΣΟΚ, το οποίο έχει τη δική του πολιτική και θα διεκδικήσει την ψήφο του ελληνικού λαού στις επόμενες εκλογές.

Απαντώντας σε άλλη ερώτηση ο κ. Παπανδρέου είπε ότι η μαζική απέλαση των Αλβανών λαθρομεταναστών από την Ελλάδα δεν είναι αποτελεσματικό μέτρο γιατί όπως είπε χαρακτηριστικά εμείς τους διώχνουμε και αυτοί ξαναγυρίζουν. Χρειάζεται μελέτη του προβλήματος, πρόσθεσε ο πρόεδρος του ΠΑΣΟΚ και λήψη πιο αποτελεσματικών μέτρων.

ΘΑ ΞΑΝΑΚΕΡΔΙΣΟΥΜΕ ΤΟΥΣ ΣΚΑΝΔΙΝΑΒΟΥΣ ΤΟΥΡΙΣΤΕΣ

ΣΥΝΕΧΕΙΑ από τη σελίδα 1

σισε να εξαπολύσει συντονισμένη διαφημιστική καμπάνια με σκοπό να ξανακερδίσει το νησί τους ιστορικούς πελάτες του— στυλοβάτες του τουρισμού μας.

Ηδη ο πρόεδρος της ΕΞΡ κ. Βασ. Μηναΐδης ζήτησε την επείγουσα συνδρομή του γ.γ. του ΕΟΤ κ. Γιάννη Αγγέλου ώστε να αρχίσει στις σκανδιναβικές χώρες άμεσα διαφημιστική καμπάνια, που ενδέχεται να επεκταθεί και στην Γερμανία. Κατά τις πληροφορίες ο κ. Γ. Αγγέλος διαβεβαίωσε τον κ. Μηναΐδη ότι ο ΕΟΤ θα θέσει στην διάθεση της ΕΞΡ τις απαραίτητες πιστώσεις. Πέραν αυτού αποφασίστηκε να δεχθούν οι σκανδιναβικές χώρες για το '94 «εκατοντάρισμό» διαφήμισης ώστε να επανακάμψουν στην χώρα μας. Σημειώνεται με την ευκαιρία ότι τα προγράμματα από τις σκανδιναβικές χώρες είναι μειωμένα φέτος κατά 30% έναντι του 1992.

Χθεσινές πληροφορίες από τον ΕΟΤ Στοκχόλμης αναφέρουν ότι τις τελευταίες ημέρες παρατηρείται σε όλες σχεδόν τις σκανδιναβικές χώρες, έξαρση των κρατήσεων γεγονός που συνδέεται με τις βομβιστικές ενέργειες των Κούρδων στην γειτονική Τουρκία.

Οι ίδιες πληροφορίες αναφέρουν ότι μηδενίσθηκαν τις τελευταίες ημέρες οι κρατήσεις τουριστών για την Τουρκία τόσο στις σκανδιναβικές χώρες όσο και στην Γερμανία και Αυστρία. Μάλιστα πολλοί τουρίστες της τελευταίας στιγμής δρχισαν να στρέφονται προς την Ρόδο πράγμα που ίσως βελτιώσει την σημερινή εικόνα των κρατήσεων.

ΙΕΡΟΣ ΝΑΟΣ ΑΝΩ ΑΓΙΟΥ ΓΕΩΡΓΙΟΥ

ΕΥΧΑΡΙΣΤΗΡΙΟ

Η Εκκλησιαστική Εφορική Επιτροπή Αγίου Γεωργίου Ανω ευχαριστεί τους κάτωθι δωρητάς υπέρ αποπερατώσεως του Ναϋδρίου του Αγίου Στυλιανού:

— Κων) νο Ξανόπουλο 100.000 δρχ. εις μνήμη Σπύρου Σταματίου αντί στεφάνου.
— Οικογένειες: Παν. Κανάκη 5.000 και Ριζού Ριζόπουλου 5.000.
— Οικ. Τσαβαρή 10.000 εις μνήμη Παναγού Μανιαδάκη.
— Υπέρ των έργων Πανορμίτης Κουφός 15.000.

Η επιτροπή τους ευχαριστεί και εύχετε ο Θεός πάντα να τους βοηθεί.

ΤΩΡΑ πια στη Ρόδο όλες οι αθλητικές γραμμές ενώνονται στο αθλητικό κατάστημα

SPORT LINE

ΕΔΩ θα βρείτε την ποικιλία και την ποιότητα που σας προσφέρουν οι γνωστές αθλητικές φίρμες:

ADIDAS — DIADORA — CONVERSE
BRITISH KNIGHTS — NEW BALANCE
REUSCH — TOMA — MAU'I' AND SONS
THE GAME — SELECT
UHLSPORT — MOLTEN

ΕΠΕΙΔΗ ο αθλητισμός είναι υγεία και... λίγο μόδα

SPORT LINE
Ραφήτ Μαρασλής
25ης Μαρτίου 6—8 - Τηλ. (0241) 27114

ΑΝΑΚΟΙΝΩΣΗ

ILIO LINES

Πετάξτε στα κύματα με τα ΚΟΚΚΙΝΑ και ΚΙΤΡΙΝΑ, γρήγορα Δελφίνια της ILIO LINES που μόνιμα θα συνδέουν την Ρόδο με τα όμορφα νησιά της Δωδεκανήσου.

Αναχωρήσεις για ΧΑΛΚΗ, ΤΗΛΟ, ΝΙΣΥΡΟ, ΣΥΜΗ, ΚΩ ΚΑΛΥΜΝΟ και μέσω ΚΩ για ΛΕΡΟ, ΛΕΙΨΟΥΣ, ΠΑΤΜΟ, ΙΚΑΡΙΑ, ΣΑΜΟ, ΧΙΟ, ΜΥΤΙΛΗΝΗ.

Για περισσότερες πληροφορίες και προγράμματα στο Κεντρικό Γραφείο των ιπταμένων της ILIO LINES

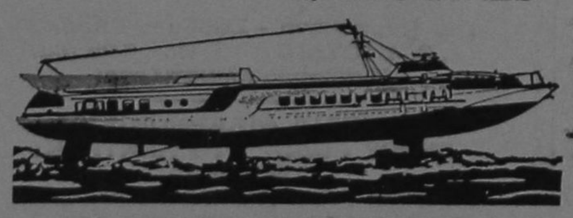

SKEVOS TRAVEL

Αμερικής 111, ΡΟΔΟΣ, Τηλ. 22461 - 22354

K.A.I.P

ΑΝΑΚΟΙΝΩΣΗ

Πληροφορούμε τους εκλεκτικούς καταναλωτές των προϊόντων μας, ότι, το κρασί μας, «RODOS - 2400», που πλαισίωσε τις επίσημες εκδηλώσεις εορτασμού των 2400 χρόνων, από την ίδρυση της πόλης μας, έχει ήδη εξαντληθεί.

Κάθε πολύτιμο, είναι και σπάνιο...

Πολύ σύντομα θα τεθεί σε κυκλοφορία, η νέα παρτίδα εσοδείας 1992 και πάλι όμως σε περιορισμένο αριθμό φιαλών.

Ευχαριστούμε για την προτίμησή σας.

«RODOS - 2400», κρασί

της K.A.I.P. που γοητεύει...

Καλημέρα αναγνώστη

Ενώ η Ταρσού τρέχει

ΤΗΝ πάτησαν οι Τουρκαλάδες. Διόλεξαν μία μπουνταλό χανούμ για την πρωθυπουργίο της χώρας τους. Τόσο μπουντα-λά που δγήκε και ντελάλησε ό-τι θα προχωρήσει σε εφαρμογή μεγάλου προγράμματος ιδιωτι κοποιήσεων, για να περιορίσει τα τεράστια ελλείμματα της τουρκικής οικονομίας.

Αχ, Ταρσού Τσιλέρ χανούμ ε-φέντ, είναι ολοφάνερο ότι ελληνικά γιοκ μπιλιόρ. Διότι δια-φορετικά θα έπαιρνες σωστό μαθήματα πολιτικής οικονομίας από ολόκληρο το γιουνάνικο πολιτικό φάσμα.

Από τα αριστερά υπολιθώμα τα ως το —νυν— ευρωσοσια-λιστικό ΠΑΣΟΚ, αλλά και τους ανοιξιάτικους και αρκετούς νο μιμόφρονες, πλην αμετανόητως κρατικιστές, νεοδημοκράτες, ε-μείς, που τα έχουμε καταφέρει άπαντες να «πετάει» η οικονο μία μας, δάζουμε τα στήθη μας μπροστά να υπερασπιστούμε τον κρατικό χαρακτήρα ό-λων των μεγάλων οργανισμών και επιχειρήσεων που τις δα-φτίζουμε «στρατηγικού χαρακτή ρα».

Την πάτησαν οι Τουρκαλάδες. Τώρα που θα ιδιωτικοποι-ηθούν οι «στρατηγικές» επιχει ρήσεις του ευρύτερου δημόσιου τομέα της Τουρκίας, θα κάνου-με ένα γιουρούσι και θα τους καταπιούμε.

Η μήπως θα συμδεί το αντίθετο; Μήπως δηλαδή συμδεί η Τουρκία, ένα κράτος ισλαμι-κού ρεμπουμπλικανισμού, να προχωρήσει σε τέτοιο ρυθμό στον εκσυγχρονισμό της οικονο μίας της, ώστε να καταστεί συντόμως η τέταρτη μεγάλη δύ ναμη της Ευρωπαϊκής Κοινότη-τας;

Πολύ φοδάμαι ότι αυτό θα συμδεί. Ενώ εμείς θα ασχολού μεθα με τοπώς δεν θα χάσουν τη δημοσιοϋπαλληλική τους ι-διότητα τα κατά καιρούς ανα-ξιοπρεπώς διορισθέντα κομμα-τόσκυλα των εκατέρωθεν και ύ-περθεν —λόγω υπέρδασης— κλαδικών μας.

Οι οποίες κλαδικές φαίνεται ότι άλλοτε χαράζουν αρχήθεν και άλλοτε παραχαράζουν κατά την άσκηση της εξουσίας, ή της πελατειακής αντιπολίτευ-σης, τις πολιτικές επιλογές των κομμάτων δημαγωγικής ψηφο-θηρίας.

Ηδη άρχισαν να διαφημίζον-ται οι ιδιωτικές εταιρείες κι-νητής τηλεφωνίας στην Ελλάδα. Οπου έκπληκτοι οι πελάτες τους θα διαπιστώνουν ότι «με τον παρά τους» τη μια μέρα θα ζη τάνε τηλέφωνο και την άλλη θα το έχουν. Χωρίς να παρακαλέ-σουν, χωρίς να δάλουν μέσον, χωρίς να υποστούν ταπεινώσεις από κομπλεξικούς γραφειοκρά-τες και χωρίς να δίνουν μπαχ-τσίς σε τεχνίτες για να κάνουν εκείνο για το οποίο ήδη πλη-ρώνονται.

Ε, αυτή η πραγματικότητα θα εξευτελίσει όλες αυτές τις κρατικιστικές δοξασίες, των οποίων τόσοι και τόσο υπερα-μύνονται. Αλλά στο μεταξύ η Τουρκία της Ταρσού Τσιλέρ, θα μας έχει πάρει φαλάγγι.

ΓΡΑΦΕΙ
Ο ΓΙΩΡΓΟΣ ΜΑΣΣΑΒΕΤΑΣ

ΠΡΟΒΛΕΨΕ ΣΩΣΤΑ ΚΑΙ ΕΓΚΑΙΡΑ

Το μυστικό είναι να γνωρίζεις πράγματα πριν τα γνωρίσουν οι άλλοι και να προβλέπεις εξελί-ξεις πριν τις αντιληφθούν οι άλλοι.

Προβλέψτε από τώρα ποια επαγγέλματα θα έ-χουν πέραση μετά από δέκα και είκοσι χρόνια και ακολουθείστε τα.

Στο συγκρότημα των Σχολών ΩΜΕΓΑ λειτουρ-γούν δώδεκα σχολές του παρόντος και του μέλ-λοντος.

Γιατί σοφός είναι εκείνος που προβλέπει σω-στά και ενεργεί εγκαίρως.

ΦΡΟΝΤΙΣΤΗΡΙΟ
ΠΥΘΑΓΟΡΑΣ

- Το μεθοδικό και οργανωμένο φροντιστήριο για ΓΥΜΝΑΣΙΑ — ΛΥΚΕΙΑ — ΔΕΣΜΕΣ
- Η λειτουργία των τμημάτων θα αρχισει από τις 2 ΑΥΓΟΥΣΤΟΥ.

Διδάσκονται:
- ΜΑΘΗΜΑΤΙΚΑ
- ΦΥΣΙΚΗ
- ΧΗΜΕΙΑ
- ΕΚΘΕΣΗ
- ΠΟΛΙΤΙΚΗ ΟΙΚΟΝΟΜΙΑ
- ΙΣΤΟΡΙΑ

● Διεύθυνση:
Α. ΜΠΟΥΡΝΗΣ — Δ. ΠΑΠΑΝΔΡΕΟΥ
ΣΤΕΛΙΟΥ ΚΟΤΙΑΔΗ 2 — ΤΗΛ. 29593
● ΠΛΗΡΟΦΟΡΙΕΣ — ΕΓΓΡΑΦΕΣ:
ΑΠΟ 26 ΙΟΥΛΙΟΥ — ΩΡΑ 10—1
ΝΕΑ ΤΜΗΜΑΤΑ ΑΠΟ 1 ΣΕΠΤΕΜΒΡΙΟΥ

ΚΑΛΛΙΣΤΟΣ ΔΙΑΚΟΓΕΩΡΓΙΟΥ
ΠΩΛΟΥΝΤΑΙ
α) Διαμέρισμα τριάρι 80 τ.μ. πλησίον ρεστοράν «Αραπάκι».
β) Διαμέρισμα 4άρι 105 τ.μ. με κατασκευή πολυτελείας ημιτελές ή αποπερατωμένο. Δάνεια δεκτά. Ευκολίες πληρωμής.
γ) Κτήματα στη Λαχανιά και Γεννάδι των 2—4—10 και 50 στρεμμάτων.
δ) Πολυτελής μονοκατοικία στην Παλιά Πόλη, κοντά στη Σωκράτους προς άμεση κατοίκηση σε τιμή ευκαιρίας.
ε) Δύο ρετιρέ τεσσάρια πολυτελείας 125 τ.μ. έ-καστον επί της Κων)νου Τσαλδάρη πλήρως αποπερατωμένα με άμεση παράδοση.
● ΖΗΤΕΙΤΑΙ οικόπεδο προς αντιπαροχή εντός σχεδίου πόλεως.
ΠΛΗΡΟΦΟΡΙΕΣ στο τηλ. 29318

CRISTALOR
Κρύσταλλα σπάνιας ομορφιάς με τη «σφραγίδα» της:
CRISTAL DE SERVES
ΕΙΔΗ ΔΩΡΩΝ
ΠΟΥ ΠΙΑΝΟΥΝ ΤΟΠΟ
ΓΑΛΛΙΑΣ 3 ● ΡΟΔΟΣ ● ΤΗΛ. 26728

...αθλητικά....

Επιτροπή διαβουλεύσεων

ΣΥΣΤΑΘΗΚΕ ΣΤΗ ΡΟΔΟ ΓΙΑ ΤΟ ΘΕΜΑ ΤΗΣ ΣΥΓΧΩΝΕΥΣΗΣ ● ΑΡΝΗΘΗΚΕ Ο ΜΑΤΑΡΑΓΚΑΣ ΝΑ ΣΥΜΜΕΤΑΣΧΕΙ ● ΔΕΝ ΜΠΗΚΑΝ ΛΕΦΤΑ ΣΤΟ ΤΑΜΕΙΟ ΓΙΑ ΤΟΥΣ ΠΕΝΤΕ;

Το Δ.Σ. του Α.Σ. Ρόδος απο φάσισε να συσταθεί επιτροπή για να συζητήσει με την διοίκη-ση του Διαγόρα, την συγχώνευ ση των δύο ομάδων.

Η επιτροπή αυτή που χθες δράδυ επρόκειτο να συναντη-θεί με τον Διαγόρα, αποτελεί-ται από τους Κατσικανταή, Κλούδα, Καμπουρόπουλο, Γερο ντούδη. Προτάθηκε και ο Ματα ράγκας αλλά αρνήθηκε να συμ μετάσχει.

Ο πρόεδρος Γιώργος Κατσι-κανταής ενημέρωσε για τις επα φές που είχε με παλιούς παρά γοντες της Ρόδου και ο Μανώ λης Καμπουρόπουλος για τις συ ζητήσεις που έγιναν με τον Δια γόρα.

ΠΑΝΤΩΣ οι όλες συζητήσεις που θα γίνουν, θα τεθούν επί τάπητος στην Γ.Σ. που θα γί νει αύριο.

ΟΠΩΣ διέρρευσε οι παράγον τες της Ρόδου θα καλέσουν τους Πολυχρονίου, Παπαϊωάν-νου, Κρητικό, Γιαννουκά, Χατ-ζηπέτρο, για να τους ζητήσουν να κάνουν λίγες μέρες υπομο νή, γιατί κατά τις πληροφορίες δεν δρέθηκανν τα χρήματα για να μπουν στο Ταμείο Παρακατα θηκών και Δανείων.

Ο ΣΩΤΗΡΑΚΗΣ

Η «δ» έγραψε χθες ότι σύμφω να με τις καταστάσεις της Ε ΠΑΕ, έπρεπε να γίνει προσφο ρά στον Γιάννη Σωτηράκη.

ΣΤΙΣ καταστάσεις που έστει-λε η ΕΠΑΕ στις 10)6, αναφέρε ται ότι το συμδόλαιο του έληξε στις 30)6. Ο κ. Ματαράγκας θε ώρησε φρονιμότερο από απάντη ση, να κάνει προσωπική επίθε σηση συντάκτη μας, από το να ενημερώσει για το θέμα, ή να πει της απόψεις του. Ενέργεια συνηθισμένη για τον εν λόγω κύριο, που αρέσκεται περισσό τερο στην ανακατοσούρα, παρά στον διάλογο ή τις απόψεις των άλλων.

Η στήλη δεν θα ασχοληθεί μα ζί του, γιατί δεν δλέπει τον λόγο. Αυτά ξέρει αυτά κάνει, κα τά τους συναδέλφους του...

Οπως έγινε γνωστό η ΕΠΑ Ε έγραψε 30)6 λήξη συμδολαί-ου από λάθος.

Οπως είναι γνωστό πριν λί-γες μέρες ο Σωτηράκης τα δρή-κε με την Ρόδο.

Ο ΚΑΤΣΙΚΑΝΤΑΗΣ

Ο Γιώργος Κατσικανταής έ κανε χθες την πιο κάτω δήλω ση: «Επειδή ακούγονται πολλά θέλω να πω ότι εμείς οι τρεις, Καμπουρόπουλος, Κλούδας και γω, δεν προσπαθούμε να διαλύ σουμε την Ρόδο. Στόχος μας τά ντα ήταν να φθάσουμε τη Ρόδο εκεί που της αξίζει.

Διαδεδαιώ, εκ μέρους των τριών αλλά και σαν πρόεδρος του Α.Σ. Ρόδος, τον φίλαθλο κό σμο ότι όλες οι ενέργειες απο σκοπούν στο καλό της ομάδας και πουθενά αλλού».

Η ΕΑΣ ΠΗΡΕ ΤΟ ΚΥΠΕΛΛΟ

Η Ενωση Αγροτικών Συνεται ρισμών Δω)νήσου κατέκτησε το 3ο κύπελλο του ποδοσφαιρι κού τουρνουά εργαζομένων που διοργάνωσε ο ΔΟΝΑ.

Στο μεγάλο τελικό, κέρδισε μετά από συναρπαστικό αγώνα στην παράταση και με το σύ-στημα του «ξαφνικού θανάτου» με 2—2 την ομάδα της Αστυ νομίας στο Εθνικό Στάδιο Ρό δου.

Στο 75′ σε σέντρα του Μα θαίου, ο Αλεξανδρίδης με κεφα λιά πέτυχε το 1—0 για την Αστυνομία.

Στο 80 σε χέρι του Τσάτση μέσα στη ντεριοχή, ο διαιτητής κ. Ερωτόκριτος υπέδειξε το ση μείο του πέναλτυ, με το οποίο ο Τσιμέττας έκανε το 1—1.

Στο 93′ από λάθος των α-μυντικών της Αστυνομίας, ο Παπαστεργής έκανε τοτελικό 2—1.

● Στον μικρό τελικό, που προηγήθηκε του «μεγάλου», η ομάδα του Δήμου Ρόδου νίκησε την ομάδα του Πανεπιστημίου με σκορ 3—1.

Ξαναπήραν θέση!!!

Νέος πρόεδρος της ΕΠΣΔ ο Κλεόδουλος Χατζηγεωργίου και δεν γίνονται εκλογές

ΑΛΛΑΞΕ πάλι το σκηνικό στην ΕΠΣΔ. Οι εξελίξεις τρέ-χουν στην Κορδιλιέρα πιο γρή γορα από τον... ήχι!!!

Ανακλήθηκε η προηγούμενη α-πόφαση για εκλογές που είχε παρθεί στις 9 Ιουνίου, λόγω νο μικού προδλήματος που δημιουρ γήθηκε γιατί δεν υπήρχαν παραι τήσεις. Η μάλλον υπήρχαν αλ-λά έμειναν στα λόγια. Μόνο ο Αρδανιτάκης είχε το θάρρος και την ευθιξία να υποδάλει παραί τηση που δεν έγινε δεκτή.

Ετσι, τα μέλη τα «δρήκαν» και συγκροτήθηκαν σε σώμα, ως ακολούθως:

Πρόεδρος: Κλ. Χατζηγεωργίου
Αντ)δρος: Τσ. Καμπαστάνας
Γεν. Γραμμ.: Σπ. Χατζημάρκος
Ειδ. Γραμμ.: Κ. Διακογεωργίου
Ταμίας: Γ. Παπαδημήτρης
Εφορος: Κ. Παπαγεωργίου
Μέλη: Παν. Αρδανιτάκης
Φιλ. Καλιδούρης
Ιωάν. Κάτρης
Ιωάν. Πετρίδης
Ιωάν. Ψαρράς

Παραιτήθηκε ο Αρβανιτάκης

ΔΕΝ ΑΝΤΕΞΕ ΣΤΙΣ ΑΣΤΕΙΟΤΗΤΕΣ

Ο Παναγιώτης Αρδανιτάκης ή ταν ο μόνος από τα μέλη της Ε ΠΣΔ που είχε το θάρρος να υ-πογράψει παραίτηση, αγανακτι-σμένος όπως αναφέρει από τις αστειότητες.

Η παραίτηση, που έδωσε στην ΕΠΣΔ είναι η πιο κάτω:

«Κύριε πρόεδρε,

Επενδή οι τελευταίες εξελί-θεις στο Δ.Σ. όχι μόνο αποδαί-νουν σε δάρος του ποδοσφαί-ρου, αλλά και μας υποδαθμί-ζουν σαν ανθρώπους, δηλώνω κατηγορηματικά ότι εμμένω στις αρχικές αποφάσεις μας που δρο μολόγησαν την διενέργεια εκλο γών για την ανάδειξη νέου Δ.Σ.

Εκτιμώ ότι η παραπέρα παρα μονή μας φθείρει τον θεσμό και υποσκάπτει τα θεμέλια του Δω δεκανησιακού ποδοσφαίρου.

Επιδάλλεται να αναδαθμιστεί το όργανο (ΕΠΣΔ) και να προ στατευθούν τα ίχνη αξιοπιστίας που έχουν απομείνει.

Θεωρώ (λίαν επιεικώς) ασό δαρα τα όσα συμδαίνουν και δι χωρίζω την θέση μου παραιτού μενος οριστικά και αμετάκλειτα

Ομως σας καθιστώ υπεύθυ-νους για τις παραπέρα συνέπει-ες και σας θέτω στην κρίση των Σωματείων, που Γμε θλίψη και αγανάκτηση παρακολουθούν τις δικές μας αστειότητες.

Φοδάμαι ότι ορισμένοι συνά δελφοι τοποθετούν πέραν από το γενικότερο αθλητικό συμφέ ρον το ατομικό τους ή και κά ποιο...άλλο

Οι παρεμδάσεις όμως και οι περιδόητες άνωθεν εντολές έ χουν πλήξει ανεπανόρθωτα τον αθλητισμό σε σημείο που εμείς να έχουμε γίνει άδουλα όντα.

Αποχωρώ λοιπόν σαν ύστατη προσφορά στο ποδόσφαιρο και σαν στοιχειώδη εκδήλωση αυτο σεδασμού.

Με τιμή
ΠΑΝ. ΑΡΒΑΝΙΤΑΚΗΣ

ΤΟ ΠΑΙΔΙΚΟ ΤΟΥΡΝΟΥΑ

Τ' αποτελέσματα της 2ης μέ ρας του πρωταθλήματος παί-δων στο μπάσκετ είναι τα ε-ξής:

Πανιώνιος—ΒΑΟ (ημ. 47—49)	106—98
Ικαρος—Πύρρος (39—41)	101—80
Πιερικός—ΑΓΕΧ (ημ. 39—4Γ)	72—92

Στη δαθμολογία προηγούνται Πανιώνιος και Ικαρος με 4 δαθ-μούς.

Σήμερα θα παίξουν:
17.30: Πανιώνιος—ΑΓΕΧ
19.30: Πιερικός—Πύρρος
21.30: ΒΑΟ—Ικαρος

ΤΟ ΜΕΞΙΚΟ ΣΤΟΝ ΤΕΛΙΚΟ ΚΟΠΑ ΑΜΕΡΙΚΑ

Η Εθνική ομάδα ποδοσφαίρου του Μεξικού, προκρίθηκε στον τελικό του Κόπα Αμέρικα, αφού νίκησε στο Κίτο 2—0 την αντί στοιχη του Ισημερινού.

Τα τέρματα των νικητών πέ τυχαν οι Ουγκο Σάντσεζ (24′) και Ραμόν Ραμίρεζ (55′).

Στον τελικό της διοργάνωσης το Μεξικό θα αντιμετωπίσει τη νικήτρια της συνάντησης Αργε-ντινής — Κολομδίας.

ΔΗΛΩΣΗ ΚΕΦΑΛΟΓΙΑΝΝΗ ΓΙΑ ΣΑΜΑΡΑ

ΑΘΗΝΑ, 1 (ΑΠΕ)

Ο υπουργός Εσωτερικών Γιάν νης Κεφαλογιάννης, ερωτηθείς από δημοσιογράφους πως σχο λιάζει την ίδρυση του κόμμα-τος Σαμαρά, δήλωσε:

«Πολύς και μεγάλος θόρυ-δος για το τίποτα. Η Ανοιξη ήλ-θε πολύ αργά. Γι' αυτό μη μα-δάτε τις μαργαρίτες».

Οι αθλητές που έπιασαν τα όρια πρόκρισης

Δεκατέσσερις αθλητές και αθλήτριες της κατηγορίας Ε-φήδων — Νεανίδων των σωμα-τείων της Δω)δσου, που στοι-χειοθέτησαν δικαίωμα συμμετο-χής στο αντίστοιχο Πανελλήνιο πρωτάθλημα. Είναι οι εξής:

● ΕΦΟΙΒΟΙ:

1. Βλάχος Παναγιώτης, 1974 (Διαγόρα) 1.500 μ. — 5.000 μ. 2ος στο ΠΠΕ—Ν 92 στα 5.000 μ.
2. Λελέκης Θεόδωρος 1975 (Καζώνη) 100—200 μ. 1ος στο Π.Κ. Π—Κ '92 στα 100 μ.
3. Κορωνάκης Κιάννης 1975 (ΥΓΕΙΑΣ) 3.000 μ. στηπλ 6ος στο Π.Π.Π—Κ στα 2.000 στ.
4. Καραγιάνης Αντώνης, '75 (Διαγόρα) Σφύρα 51.80 μ., Διασ. Πρωτ. Α—Γ′ 93
5. Πετράς Δημήτρης, 1976, (Διαγόρα) 1.500 μ. 4′06′′6 Διασ. Α—Γ 93
6. Καλσάτης Χρήστος, 1974 (Ιπποκράτης) 400 μ. εμ., 57′′ 88 Κύπελλο Ελλάδας 93

● ΝΕΑΝΙΔΕΣ

1. Σταυρίδου Μαρία, 1975, (ΥΓΕΙΑΣ) στα 100 μ. εμπ. 16′′5 Κύπελλο '93 και 16′′5 Διασ. Α—Γ 93
2. Καστρουνή Ειρήνη 1974, (ΥΓΕΙΑΣ) στα 400 μ. εμπ. 4η στο Π.Π. Ε—Ν 92
3. Νέσκη Καλλιόπη 1975, (ΔΙΑΓΟΡΑ) στο τριπλούν 12. 35 Νικολαΐδεια — Μήκος 5.64 μ. Διασ. Α—Γ 93
4. Νικολάου Κατερίνη, 1976 (Διαγόρα) στα 100 μ. 12′′55 Κ′ φάση Σχολ. Πρωτ. 93 Λυκείων.
5. Λεντή Αδαμαντία, 1976 (Διαγόρα) στο μήκος 5.85 μ. Διασ. Α—Γ 93
6. Χρούση Μαρία, 1975, (Διαγόρα) στο μήκος 5.40 μ., Ζηρίνεια 93
7. Καλοδούκα Σεβαστή 1975 (Καζώνη) στα 800 μ. 2′23′′0 7η στη Λίστα 92
8. Παυλούς Μαυρίσκα, 1976 (Διαγόρα) στο μήκος 5.40 μ. Ημερίδα 16)6 Ρόδος.

το... 3ο μάτι



ΑΥΤΟ που έγραψα πριν 10 μέ ρες για διοικούσα επιτροπή στην Ενωση το συζήτησαν προ χθές και αποφάσισαν να μη κά νουν εκλογές. Ποιος ακούει τώ ρα τον δάσκαλο;

● ΜΠΡΑΒΟ στον Αρδανιτά κη. Σκέφθηκε την προσωπικότη τά του και τα δρόντηξε κάτω. Δεν του άρεσε η... κολοκυθιά.

● ΣΑΣ είπα και για τον κοι νό πρόεδρο. Μην ξεχνάτε...

● ΠΟΙΟΣ Ματαράγκας τώ ρα; Δεν ασχοληθήκαμε ποτέ μα ζί του. Τον αγνοούσαμε όλα αυ τά τα χρόνια και του την έδω σε απότομα. Τώρα μπήκε μια και καλή στο χρονοντούλαπο της... ιστορίας!!!

● ΚΑΠΟΙΟ πουλάκι μου είπε ότι ο Κλούδας αποχώρησε από τη συνεδρίαση απογοητευμένος και ψάχνω να δρω το γ'ατί.

● Το ποίημά μας είναι πολύ επίκαιρο.

—Νομίζεις πως σε ξέχασα φίλε Αρδανιτάκη,
ζορίστηκα στο ταίριασμα
και άργησα λιγάκι.
—Τώρα όμως ξεπέρασα
όλες τις δυσκολίες,
και γράφω σου παινέματα
χωρίς αμφιδολίες.
—Εσύσουνα ο ποιο σωστός
μαζί με κάποιους άλλους
γιαυτό και σε κατέταξαν
μαζί με τους μεγάλους.
—Εστάθηκες στο ύψος σου,
Είσαι και πρώτο μπόι
και όχι σαν τον φίλο σου
πούγινε κάου μπόι.
—Κι αν ήξερες και γράμματα
πολλά σαν και τους άλλους
θ έκανες μεταγραφή
μαζί με τους δασκάλους.
—Εμείνες όμως σταθερός
γιατί είσαι δημοκράτης
και δεν επαρασύρθηκες
να δγεις επαναστάτης.
—Γιαυτό λοιπόν σε δλέπουνε
όλοι μ' ωραίο μάτι
και όχι σαν τον φίλο σου
που μοιάζει μ' αγωγιάτη.
—Εσύ από την Ζάκυνθο
κι αυτός από την πόλη
πολλοί τον αποκάλεσαν
καλό μα κουτσομπόλη.
—Να ξέρεις όμως το ρητό που
λένε στην Ελλάδα
πσω την έχει την ουρά
φίλε μου η αχλάδα.
—Στο τέλος θα δικαιωθείς
και ήρωας θα γίνεις
γιαυτό κι στις απόψεις σου
πάντα να επιμείνεις.

ΗΛΙΑΣ Κ.

Η κυδέρνηση εξετάζει το θέμα

«Πράσινο φως» για το «Ρόδων»

Συνάντηση με τον υφυπουργό κ. Δούκα

Πραγματοποιήθηκε χθες η συνάντηση των μελών της Ροδια κής Αντιπροσωπείας που είχε μεταδεί στην Αθήνα για να προ ωθήσει το θέμα της στεγάσεως του Καζίνο στο ξενοδοχείο «Ρό δων» με τον υφυπουργό οικονο μικών κ. Π. Δούκα παρουσία και των δουλευτών του Νομού κ.κ. Α. Παυλίδη, Α. Καραμάριου, Κ. Σφυρίου, και Κ. Σκανδαλί δη. Στην Ροδιακή Αντιπροσω πεία συμμετείχαν οι κ.κ. Μάνος Κόκκινος, Κ. Σκανδαλίδης, Γ. Τσιγάρος, και Γ. Τσοπανάκης.

Στον υφυπουργό τέθηκε το παρροδιακό αίτημα για στέγα ση του Καζίνο στο «Ρόδων» προ κειμένου να καταστεί δυνατή η επιδίωσή του και σύμφωνα με τις πληροφορίες ο κ. Δούκας α πάντησε ότι «η ιδέα δεν απορρί πτεται». Απομένει τώρα η τε χνική πλευρά του ζητήματος δηλ. η προώθησή του στην Βου λή και η διατύπωση σχετικής διατάξεως στο υποψήφιο τουρι-στικό νομοσχέδιο κατά το πρό τυπο του ξενοδοχείου «PORTO CARAS» της Χαλκιδικής. Σχε τική πρωτοδουλία αναμένεται να προέλθει από τους δουλευτές του νομού ενώ ο κ. Α. Παυλίδης δήλωσε χθες δράδυ ότι θα ζητή σει από τον υπουργό Εθνικής Οικονομίας κ. Στέφ. Μάνο, με τον οποίο σημειωτέον είχε χθες δράδυ και νέα συνάντηση, την καταπόλυτη προτεραιότητα προώθηση του θέματος.

Ελάχιστες μέχρι τώρα οι απώλειες

Ο τουρισμός της Κω κρατάει καλά

«ΤΣΙΜΠΗΣΕ» ΚΑΙ Η ΚΑΛΥΜΝΟΣ

ΜΕΙΩΣΗ κατά ποσοστό 2, 07ο)ο παρουσίασαν οι αφί-ξεις τουριστών στην Κω το μή να Μάιο σε σύγκριση με τον αν τίστοιχο μήνα του 1992, σύμ-φωνα με τα στοιχεία του ΕΟΤ Δω)νήσου.

Συγκεκριμένα το Μάιο '93 αφίχθησαν στο νησί του Ιππο-κράτη 37.764 αλλοδαποί του-ρίστες που πραγματοποίησαν 344.317 διανυκτερεύσεις, έ-ναντι 38.573 αφίξεων και 356. 074 διανυκτερεύσεων του Μαΐ-ου 1992.

Το νησί της Κω επισκέφθη-καν επίσης 1.746 Ελληνες που πραγματοποίησαν 5.324 δια-νυκτερεύσεις έναντι 1758 αφί-ξεων και 5.476 διανυκτερεύσεων του Μαΐου '92.

Ετσι το Μάιο '93 οι αφίξεις αλλοδαπών τουριστών παρου-σίασαν μείωση κατά 2.14ο)ο και των ημεδαπών κατά 0,68% (συνολικά κατά 2,07ο)ο) σε σύγκριση με τον περσινό Μάιο. Ενώ οι διανυκτερεύσεις αλλο-δαπών τουριστών μειώθηκαν κα-τά 3,45ο)ο και των ημεδαπών κατά 2,85ο)ο (συνολικά κατά 3,45ο)ο).

Πρώτοι σε αφίξεις και δια νυκτερεύσεις το Μάιο ήρθαν οι Γερμανοί (14.297 αφίξεις, 146.644 διανυκτερεύσεις) και ακολουθούν οι Α.γγλοι (10.442 αφίξεις, 94.413 διανυκτερεύ-σεις).

● Αντίθετα με την Κω, αυ-ξημένη παρουσιάζεται η τουρι-στική κίνηση στην Κάλυμνο κα-τά το πρώτο 5μηνο του 1993. Οι αφίξεις αλλοδαπών αυξήθη-καν κατά 47,45ο)ο και των η-μεδαπών κατά 2,6ο)ο σε σύγ-κριση με το αντίστοιχο 5μηνο του '92.

Την Κάλυμνο το διάστημα αυτό επισκέφθηκαν 1.156 αλ-λοδαποί και 2.330 Ελληνες τουρίστες οι οποίοι πραγματο ποίησαν 10.000 και 4.755 δια νυκτερεύσεις αντίστοιχα.

Την ίδια περίοδο πέρσι την Κάλυμνο επισκέφθηκαν 784 αλ λοδαποί και 2.271 Ελληνες που πραγματοποίησαν 5.784 και 6.467 διανυκτερεύσεις αντίστοι χα.

Πρώτοι σε αφίξεις έρχονται οι Αγγλοι (669 αφίξεις 6.125 διανυκτερεύσεις) και ακολου-θούν οι Ολλανδοί (218 αφίξεις και 1.662 διανυκτερεύσεις).

● ΑΠΕΡΓΟΥΝ από χθες, μέ-χρι και τη Δευτέρα οι υπάλλη-λοι του ΕΟΤ όλης της χώρας, διαμαρτυρόμενοι για ορισμένες ρυθμίσεις του τουριστικού νο-μοσχεδίου που ψηφίστηκε ήδη κατ' άρθρο. Στα γραφεία του ΕΟΤ Δω)νήσου από τους 14 υπαλλήλους χθες απήργησαν οι 10, ενώ 2 ήταν αδειούχοι.

Η ΤΣΙΚΟΥΡΗ ΣΤΗΝ ΟΛΛΑΝΔΙΑ

Αναχωρεί σήμερα για την Α-θήνα και από εκεί για την Ολ λανδία, προκειμένου να πάρει μέρος στους αγώνες στίδου, που διοργανώνει για πρώτη φορά η ΕΟΚ σ' ατές τις ηλικίες (16—17 χρόνων). Η Μαρία Τσι κούρη επλεξε από την ΕΟΑ, με πρόταση του ΣΕΓΑΣ, να εκπρο-σωπήσει την Ελλάδα στο αγώνι σμα των 800 μ. Η ειλογή αυτή τιμά την Ρόδο και το δω)κό κλασικό αθλητισμό.

Ο Δήμος Ρόδου σε παρόμοια περίπτωση πριν τρα χρόνια (πε ρίπτωση Νίκης Ξανθού), πήρε απόφαση να στηρίξει και οικο νομικά τη ναθλήτρια, επιδραδεύ οντας τις προσπάθειές της.

Η Μαρία έδειξε από πολύ μι κρή τις δυνατότητες και μελλον τικές προοπτικές της σε αγωνί σματα μεσαίων και μεγάλων α-ποστάσεων. Φοίτησε στις τά ξεις αθλητικής διευκόλυνσης του 4ου Γυμνασίου Ρόδου και τώρα φοιτά στο 1ο Λύκειο.

Ανήκει στον ΑΣ ΡΟΔΟΣ και προτονείται με την Μαρία Μα δωνή, παλιά αθλήτρια του μή κους και καθηγήτρια Φ.Α.

Οι αγώνες θα διαρκέσουν τέσ σερις μέρες. Η αθλήτριά μας θα επιστρέψει στη Ρόδο την Παρα σκευή 9)7)93 αργά το δράδυ.

ΤΟ ΠΡΩΤΑΘΛΗΜΑ ΠΑΙΔΩΝ

Συνεχίζεται κανονικά το πα ιδικό ποδοσφαιρικό τουρνουά με το παρακάτω πρόγραμμα:

ΣΑΒΒΑΤΟ 3—7—93
17.00: Κλεόδουλος — Δόξα Ψ.
18.00: ΑΕ Κάστρου — Ορφέας
19.00: Φοίδος — ΑΕΡΑ
Διαιτητές: Χρυσανθής — Χα τζίκος — Καραμπής

ΚΥΡΙΑΚΗ 4—7—93
17.00: Νηρέας —Αστέρας Πασ.
18.00: Κλεάνθης — Ευαγόρας
19.00: Ευκλής — Ηρακλής Μ.
Διαιτητές: Θεοδοσίου — Σι-δηρόπουλος — Πάττας.

Θα παρίστανται ακόμα ο νέος πρόεδρος της ΕΠΣΔ κ. Κλεόδου λος Χατ.ηγεωργίου ο οποίος και θα παραθέσει την Κυριακή το δράδυ δείπνο για σύσφιξη των σχέσεων των μελών του Δ.Σ.

ΜΕ ΠΡΟΫΠΟΘΕΣΕΙΣ Ο ΤΕΝΝΕΣ

ΠΟΛΥ κοντά σε τελική συμφω νία δρίσκονται ο Ιάλυσος με τον Μπάμπη Τεννέ. Ο υποψή-φιος προπονητής τα δρήκε με τον πρόεδρο Χρύσανθο Καλήγε ρο, πλην όμως έθεσε ορισμένες προϋποθέσεις για να οριστικοποι-ηθεί η συμφωνία.

Στο διάστημα των επόμενων πέντε —έξι ημερών θα γίνει γνωστό αν θα είναι ο νέος προ πονητής.

ΠΡΟΚΡΙΘΗΚΕ Η ΕΘΝΙΚΗ

Η Εθνική μας ομάδα μπάσκετ των ανδρών προκρίθηκε στην η-μιτελική φάση του ευρωπαϊκού πρωταθλήματος, που γίνεται στη Γερμανία, ενώ εξασφάλισε και τη συμμετοχή της στο Παγ κόσμιο Πρωτάθλημα, το οποίο θα διεξαχθεί το 1994, στο Το-ρόντο του Καναδά.

Η Εθνική μας σε ένα αγώνα που κυριολεκτικά έσπαγε καρ-διές νίκησε 61—59 τη Γαλλία (ημίχρονο 33—39).

ελληνική ομάδα ήταν πίσω σε όλο σχεδόν τον αγώνα και σε ένα διάστημα δρέθηκε να χάνει με 15 πόντους διαφορά.

Στα τελευταία όμως λεπτά, χάρη στην ψυχραιμία κυρίως του Φ. Χριστοδούλου, ισοφάρισε και στα τελευταία 4 δευτερόλε πτα με καλάθι του Φασούλα πή ρε την πολύτιμη νίκη.

φωνα με το πρόγραμμα, θα αν

ΕΜΠΟΡΙΚΟΣ ΣΥΛΛΟΓΟΣ ΡΟΔΟΥ
Ανακοίνωση

Προκειμένου να καθορισθεί ημερομηνία ενάρ-ξεως θερινών εκπτώσεων στην περιοχή μας, ο Εμπορικός Σύλλογος καλεί τους ενδιαφερόμε-νους συναδέλφους σε κοινή σύσκεψη στα γρα-φεία του Εμπορικού Συλλόγου, για τη λήψη από-φασης την Παρασκευή 2 Ιουλίου και ώρα 8 μ.μ.

Η απόφαση θα είναι οριστική και τελεσίδικη, θα επιδιωχθεί δε η πιστή εφαρμογή και δεν θα επι-τραπεί οποιαδήποτε διαφοροποίησή της.

ΔΗΜΟΣ ΡΟΔΟΥ
ΠΟΛΙΤΙΣΤΙΚΟΣ ΟΡΓΑΝΙΣΜΟΣ
Τελευταίες
ΘΕΑΤΡΙΚΕΣ ΠΑΡΑΣΤΑΣΕΙΣ
ΤΗΣ ΠΑΙΔΙΚΗΣ ΘΕΑΤΡΙΚΗΣ ΣΚΗΝΗΣ
με το έργο
«Η ΧΙΟΝΑΤΗ ΚΑΙ ΟΙ 7 ΝΑΝΟΙ»
ΣΤΟ ΕΘΝΙΚΟ ΘΕΑΤΡΟ
Την Παρασκευή - Σάββατο - Κυριακή
2, 3, 4 ΙΟΥΛΙΟΥ '93, ώρα 8.00 μ.μ.
Η αίθουσα κλιματίζεται

ΣΥΝΑΥΛΙΑ ΦΙΛΑΡΜΟΝΙΚΗΣ
ΔΗΜΟΥ ΡΟΔΟΥ ΣΤΟ ΜΑΝΤΡΑΚΙ
(ΤΡΟΥΛΟΣ)
ΑΠΕΝΑΝΤΙ ΑΠΟ ΤΟ ΑΚΤΑΙΟΝ
Κυριακή 4 Ιουλίου '93, ΩΡΑ 8.00 μ.μ.