ιδιοκτήτης-διευθυντής
ΒΑΣΙΛΗΣ ΑΘΑΝΑΣΙΟΥ

η δημοκρατική της Ρόδου

στην υπηρεσία του δωδεκανησιακού λαού

ΕΛΛΑΣ

TELEFAX 37333

έτος ιδρύσεως 1982
αριθ. φύλλου 3.368
ΠΕΜΠΤΗ
22 ΙΟΥΛΙΟΥ 1993
Τιμή δρχ. 50
Τηλ.: 28728 — 76655 — 34722
Κλαυδίου Πέπερ 13Α
ΡΟΔΟΣ 85 100

Σύμφωνα με τις βαθμολογίες που δόθηκαν χθες στη δημοσιότητα

Ποιοι εισάγονται στα ΑΕΙ-ΤΕΙ της χώρας μας

Στοιχεία εισαγομένων με βάση τα περσινά δεδομένα

ΔΟΘΗΚΑΝ χθες το απόγευμα στη δημοσιότητα και ταυτόχρονα αναρτήθηκαν σε όλα τα Λύκεια της χώρας οι αναλυτικές βαθμολογίες των μαθητών που μετείχαν στις γενικές εξετάσεις για την εισαγωγή τους στα ΑΕΙ και ΤΕΙ της χώρας. Από μια πρώτη ματιά προκύπτει ότι τα Ροδιτόπουλα πήγαν και πάλι σε γενικές γρομμές καλά και δεν θα είναι λίγοι αυτοί που θα εισαχθούν στα Πανεπιστήμια.

Υφηλότερες βαθμολογίες και ως εκ τούτου μεγαλύτερες πιθανότητες εισαγωγής σε ΑΕΙ και ΤΕΙ, έχουν κατά Λύκειο και δέσμη οι ακόλουθοι υποφήφιοι:

1ο ΛΥΚΕΙΟ

● 1η Δέσμη (μαθήματα: Εκθεση, Μαθηματικά, Φυσική, Χημεία)

—Μορουλάκης Σταμάτιος: 118, 108, 99, 113
—Μουστουχάς Ιωάννης: 100, 121, 97, 130
—Ορφανός Αντώνιος: 104, 141, 119, 110)
—Πάχου Χριστίνα: 108, 139, 96, 152
—Ρούσος Ιωάννης: 99, 116, 88x 141
—Στάτης Εμμανουήλ: 56, 133 94, 82
—Στεφάνου Κλεοπάτρα: 114, 97, 63, 140
—Στρατάκης Γεώργιος: 131, 124, 103, 118
—Τερζάκης Γεώργιος: 102, 146, 123, 131
—Φεζίδης Παντελής: 104, 144, 67 110
—Χατζηνικόλας Κων)νος: 113, 146, 92, 152

● 2η Δέσμη (Εκθεση, Φυσική, Χημεία, Βιολογία)

—Κοντορίνη Μαρία: 102, 27, 102, 104
—Λόης Κων)νος: 107, 81, 124 139
—Μάλτα Φωτεινή: 144, 30, 93 102
—Χαστάς Αθανάσιος: 98, 64, 102, 123

● 3η Δέσμη (Εκθεση, Αρχαία, Ιστορία, Λατινικά)

—Αραλιού Ελευθερία: 100, 138, 157, 148
—Βασιλάκη Τσαμπίκα: 120, 82, 141, 123
—Γαλάνη Ανδριανή: 100, 123, 127, 130
—Ζαράνη Ειρήνη: 118, 93, 147, 149
—Ζερβού Χρυσαφίνα: 98, 105, 158, 152
—Κάππας Μιχαήλ: 92, 88,

ΣΥΝΕΧΕΙΑ στη σελίδα 7

Με αφορμή την ανακοίνωση των βαθμολογιών

Τι λέει το υπουργείο για τις «γενικές»

ΑΡΓΟΤΕΡΑ Ο ΣΥΝΤΕΛΕΣΤΗΣ ΔΥΣΚΟΛΙΑΣ

ΑΘΗΝΑ, 21 (ΑΠΕ).

Οι πίνακες με τις αναλυτικές βαθμολογίες των υποψηφίων των φετινών γενικών εξετάσεων θα έχουν αναρτηθεί μέχρι το απόγευμα σε όλα τα σχολεία της χώρας, δήλωσε ο υπουργός Παιδείας, ο οποίος πρόσθεσε ότι ο «συντελεστής δυσκολίας των θεμάτων» θα εφαρμοστεί αργότερα.

Ανακοινώνονται σήμερα οι αναλυτικές βαθμολογίες των υποψηφίων των φετινών γενικών εξετάσεων. Οι σχετικοί πίνακες μέ

ΣΥΝΕΧΕΙΑ στη σελίδα 8

Λουκέτο σε μπαρ

ΔΥΟ ακόμα μπαρ «σφραγίστηκαν» χτες από τις αστυνομικές αρχές του νομού μας. Το ένα

ΣΥΝΕΧΕΙΑ στη σελίδα 7

Σύμφωνα με στοιχεία της ΥΠΑ

Μείωση τουριστών 11% το α! εξάμηνο

ΑΦΙΧΘΗΣΑΝ 315.866 ΑΛΛΟΔΑΠΟΙ

ΜΕΙΩΣΗ 11% εμφανίζουν το πρώτο εξάμηνο 1993 οι αφίξεις αλλοδαπών τουριστών στο νησί μας σύμφωνα με στοιχεία της Υπηρεσίας Πολιτικής Αεροπορίας (ΥΠΑ) τα οποία είναι και τα πλέον έγκυρα καθώς καταγράφουν με απόλυτη ακρίβεια όλη τη διακίνηση (εκτός, βεβαίως, εκείνης με την ακτοπλοΐα), σε σύγκριση με το αντίστοιχο εξάμηνο του 1992.

ΣΥΓΚΕΚΡΙΜΕΝΑ το α' εξάμηνο '93 αφίχθησαν στο «σμαραγδένιο νησί» με πτήσεις τάρτερς 315.866 αλλοδαποί τουρίτες, έναντι 353.679 που είχαν αφιχθεί το α' εξάμηνο του '92 (μείωση κατά 37813 τουρίστες ή σε ποσοστό 11%)

ΑΝΑΛΥΤΙΚΑ οι αφίξεις κατά μήνα, τα δύο τελευταία χρόνια:

● Ιανουάριος 93: 294, έναντι 307 του '92 (μείωση 4,25 %)

● Φεβρουάριος '93: μηδέν (μηδέν και το '92)

● Μάρτιος 93: 5.556 έναντι 2567 του '92 (αύξηση 116, 44%)

● Απρίλιος 93: 58345, έναντι 72470 του 92 (μείωση 19,49%ή

● Μάϊος '93: 121565, έναντι 133366 του '92 (μείωση 8, 88%)

● Ιούνιος '93: 130106, έναντι 144969 του '92 (μείωση 10,25%)

Μετά τα δημοσιεύματα της «δ»

Γενική αξίωση: Να γίνει σύσκεψη για τους σεισμούς

ΤΙ ΛΕΝΕ ΕΚΠΡΟΣΩΠΟΙ ΤΩΝ ΦΟΡΕΩΝ

Η ενημέρωση του κοινού πάνω στο θέμα των σεισμών μέσω μιας ευρείας συσκέψεως με τη συμμετοχή σεισμολόγων και του Οργανισμού Αντισεισμικού Σχεδιασμού και Προστασίας, πρόταση που διατύπωσε σε χθεσινές του δηλώσεις προς τη «δ» καθηγητής σεισμολογίας κ. Β. Παπαζάχος (και προχθές ο Ν. Δρακόπουλος) βρίσκει σύμφωνους όλους τους φορείς και παράγοντες της Ρόδου, οι οποίοι τονίζουν ότι η λήψη μέτρων αντισεισμικής προστασίας είναι απόλυτως απαραίτητη για ένα νησί, όπως η Ρόδος.

ΣΥΝΕΧΕΙΑ στη σελίδα 8

Οπως δήλωσε ο Πρωθυπουργός

Θα προχωρήσουν οι αποκρατικοποιήσεις

ΘΕΜΑ ΚΟΜΜΑΤΙΚΗΣ ΠΕΙΘΑΡΧΙΑΣ ΣΤΗ Ν.Δ.

ΑΘΗΝΑ, 21 (ΑΠΕ)

Τα νομοσχέδια για τις αποκρατικοποιήσεις θα ψηφιστούν κανονικά και δεν θα υπάρξει κανένα πρόβλημα από την Κοινοβουλευτική Ομάδα της Νέας Δημοκρατίας, δήλωσε σήμερα ο πρωθυπουργός Κων. Μητσοτάκης απαντώντας σε σχετική ερώτηση και διευκρίνησε ότι αν κάποιος βουλευτής ψηφίσει εναντίον θα τεθεί θέμα κομματικής πειθαρχίας.

Μιλώντας στους δημοσιογράφους, μετά τη σημερινή συνε

ΣΥΝΕΧΕΙΑ στη σελίδα 8

Για «αδιαφανείς χρηματοδοτήσεις»

Νέα καταγγελία ΤΕΔΚ κατά νομάρχη

ΝΕΑ «ΗΘΗ» ΣΤΗΝ ΠΟΛΙΤΙΚΗ ΖΩΗ!

ΝΕΑ καταγγελία της ΤΕΔΚ κατά του νομάρχη κ. Γ. Χαραλαμπόπουλου για «επιλεκτικές χρηματοδοτήσεις», φαινόμενο που χαρακτηρίζει ως «ενοσηρό».

Οπως αναφέρεται και σε χθεσινή ανακοίνωση, η ΤΕΔΚ εκτιμά ότι επιβάλλονται οι ενισχύσεις προς τους φορείς και τους ΟΤΑ του νομού, μόνο που πρέπει να γίνονται με δημοκρατικό και διαφανή τρόπο μέσω των θεσμικών οργάνων».

ΑΝΑΛΥΤΙΚΑ στην ανακοίνωση — διαμαρτυρία της ΤΕΔΚ

ΣΥΝΕΧΕΙΑ στη σελίδα 7

Οπως αυτή υπεγράφη μεταξύ ΠΟΞ και ΠΟΕΕ—ΥΤΕ

Το πρακτικό συμφωνίας ξενοδόχων-ξενοδ)λων

ΤΙ ΠΡΟΒΛΕΠΕΙ Η ΚΛΑΔΙΚΗ ΣΥΜΒΑΣΗ ΕΡΓΑΣΙΑΣ ΓΙΑ ΤΟ '93

ΔΟΘΗΚΕ χθες στη δημοσιότητα το πρακτικό συμφωνίας μεταξύ ΠΟΞ και ΠΟΕΕ—ΥΤΕ σχετικά με την κλαδική συλλογική σύμβαση εργασίας των εργαζομένων στον τουρισμό—επισιτισμό.

Ολόκληρο το κείμενο της συμφωνίας έχει ως εξής:

Στην Αθήνα, σήμερα 16.7.93 στα γραφεία της Πανελληνίου Ομοσπονδίας Ξενοδόχων, οι εξουσιοδοτημένοι εκπρόσωποι, αφ' ενός της Πανελληνίου Ομοσπονδίας Ξενοδόχων κ.κ. Γερ. Λ. Φωκάς και Ανδρέας Κόττας, πρόεδρος και σύμβουλος αντίστοιχα και αφετέρου της Πανελληνίου Ομοσπονδίας Εργατών Επισιτισμού και Υπαλλήλων Τουριστικών Επαγγελμάτων κ.κ. Στέλιος Κολέτσης πρόεδρος και Κολιός Λάμπρος Γεν. Γραμματέας Λαζαρίδης Μιχάλης Οργ. Γραμ-

ΣΥΝΕΧΕΙΑ στη σελίδα 8

δημοκρατικά
υπάρχει αντικειμενική πραγματικότητα η οποία δίνει τό μέτρο της αλήθειας. (ΑΡΙΣΤΟΤΕΛΗΣ)

Η ΠΑΝΤΟΔΥΝΑΜΙΑ ΤΩΝ Μ.Μ.Ε.

Αναφέρθηκα χθες από τις στήλες αυτές στο μύθο της παντοδυναμίας των ΜΜΕ και ανέπτυξα τις δύο πρώτες περιόδους «εξελίξεώς» τους. Ολοκληρώνω σήμερα το θέμα και με τις ακόλουθες παρατηρήσεις:

Η τρίτη περίοδος αντλεί από τις εμπειρίες των προηγούμενων, εκφράζεται δε σ' αυτή η γνώση από την καθολική επιβολή της τηλεόρασης και από τη νέα κατάσταση που διαμορφώνουν στην επικοινωνία τα ηλεκτρονικά μέσα. Εκείνο που προσελκύει περισσότερο την επιστήμη της περιόδου αυτής είναι το γεγονός ότι η καθολική παρουσία των ηλεκτρονικών μέσων ενημέρωσης διαμορφώνει, στο επίπεδο της πληροφορίας την «ημερήσια διάταξη» (AGENTA SETTING), δηλαδή επιβάλλει, μέσω της ειδησεογραφίας, του σχολιασμού και της παρουσίασης των γεγονότων, τι ακριβώς μια κοινωνία θα απασχοληθεί. Αν αυτό πραγματικά συμβαίνει, τότε η δύναμη των ηλεκτρονικών μέσων ενημέρωσης είναι πραγματικά μεγάλη.

Νεότερες έρευνες έχουν όμως αποδείξει ότι η όλη διαδικασία της ενημέρωσης δεν είναι μονόδρομη, ότι δηλαδή την ημερήσια διάταξη δεν την αποφασίζουν κυριαρχικά οι κάτοχοι των μέσων ενημέρωσης και οι δημοσιογράφοι, αλλά η ενημέρωση είναι τουλάχιστον μια αμφίδρομη διαδικασία. Τα μέσα ενημέρωσης, δηλαδή, αφουγκράζονται την κοινωνία, τον πολιτισμό, την εποχή και προσαρμόζονται μέχρις ενός ορισμένου σημείου στις απαιτήσεις τους. Αυτοί οι προβλη-

ΣΥΝΕΧΕΙΑ ΣΤΗ ΣΕΛΙΔΑ 7

«Πληρωμένη» απάντηση ΔΑΝΕ σε σύμβουλο

Πήγε για μαλλί και βγήκε... κουρεμένος!

ΜΠΕΡΔΕΨΕ ΤΑ ΠΡΟΣΩΠΙΚΑ ΤΟΥ ΜΕ ΤΗΝ... ΑΝΑΠΤΥΞΗ ΤΩΝ ΝΗΣΙΩΝ ΜΑΣ

ΑΠΟ την ΔΑΝΕ απεστάλη προς τον κ. Γ. Ρώτα, σύμβουλο διαχείρισης ΠΕΠ Αιγαίου, η παρακάτω επιστολή σε απάντηση δικής του, που είδε το φως της δημοσιότητας:

Κύριε Ρώτα,

Διαβάσαμε με έκπληξη και αγανάκτηση την επιστολή, που δημοσίευσαν τοπικές εφημερίδες της Ρόδου της 14.7.93, την οποίαν απευθύνατε στον κ. Υπουργό Εμπ. Ναυτιλίας και στην Γεν. Δ)νση Περιφ. Πολιτικής των Ευρωπαϊκών Κοινοτή

ΣΥΝΕΧΕΙΑ στη σελίδα 7

Με αφορμή την τροπολογία Καραμάριου

Επίθεση ΠΑΣΟΚ για τα δημόσια κτήματα

«ΠΡΟΚΕΙΤΑΙ ΓΙΑ ΥΠΟΠΤΑ ΤΕΧΝΑΣΜΑΤΑ»

Από τη Ν.Ε. Νοτίου Συγκροτήματος Δωδεκανήσου, του ΠΑΣΟΚ, εκδόθηκε χθες η παρακάτω ανακοίνωση:

«Στην επερχόμενη με μαθηματική ακρίβεια συντριβή της, η Νέα Δημοκρατία αντιδρά σπασμωδικά, είτε υποσχόμενη συνεχείς συντάξεων ...από το 1994 (που θα είναι το ΠΑΣΟΚ στην κυβέρνηση), είτε —τοπικά— αναθιώνοντας τον νόμο για την απόδοση και εξαγορά των δημοσίων κτημάτων.

Από το γενικό ξεπούλημα του

ΣΥΝΕΧΕΙΑ στη σελίδα 7

MISS SEXY-93
COMPETITION
Η διαφορετική βραδυά!!!
ΠΑΡΑΣΚΕΥΗ 23 ΙΟΥΛΙΟΥ
IN THE
AMAZON RESERVE 33267

Η ΑΣΦΑΛΙΣΗ ΕΝΟΙΚΙΑΖΟΜΕΝΩΝ ΔΩΜΑΤΙΩΝ

Με την υπ' αριθ. 10928443) 656)0015) ΠΟΛ 1240) 14—7—1993 εγκύκλιο του υπουργείου Οικονομικών γνωστοποιήθηκε αρμοδίως ότι στην υποχρεωτική ασφάλιση του ΤΕΒΕ υπάγονται εκτός των κατηγοριών επιτηδευματιών που αναφέρον

ΣΥΝΕΧΕΙΑ στη σελίδα 8

Κοινοποιήθηκε στην Οικονομική Εφορία

Τι λέει η εγκύκλιος για την αναστολή του «πόθεν έσχες»

ΔΕΝ ΙΣΧΥΕΙ ΜΕΧΡΙ 31.12.1994

Με την υπ' αρ. 1095142) 1372)Α0012)πολ 1243)12.7.93 εγκύκλιο του υπουργείου Οικονομικών, κοινοποιήθηκαν στις ΔΟΥ προς ενημέρωση οι διατάξεις του άρθρου 1 του Ν. 2157)93 (ΦΕΚ 109Α)28.6.93), που ισχύουν από 8 Ιουνίου 1993, με τις οποίες αναστέλλεται μέ

ΣΥΝΕΧΕΙΑ στη υελίδα 7

Κάπνιζε τσιγαριλίκι

ΔΕΝ ΦΤΑΝΕΙ που συνελήφθη επ' αυτοφώρω από περιπολούντες αστυνομικούς την ώρα που έτριβε το τσιγαριλίκι του, αλλά είχε και το θάρρος να κάνει τον ... «άνετο», δίνοντας ψεύτικα στοιχεία στις αρχές.

Πρόκειται για τον 18χρονο φοιτητή Λέωντα Σάμωνα του Δημητρίου, Ελληνα στην καταγωγή αλλά Αγγλο στην υπηκοό

ΣΥΝΕΧΕΙΑ στη σελίδα 7

Χρειάζονται στοργή από την Πολιτεία

Τα προβλήματα των πολυτέκνων

ΑΡΙΘΜΟΥΝ 2.500 ΟΙΚΟΓΕΝΕΙΕΣ!

Οι στόχοι του νέου διοικητικού συμβουλίου της Ενωσης Πολυτέκνων Δωδεκανήσου παρουσιάστηκαν χθες στους δημοσιογράφους κατά την διάρκεια συνέντευξης Τύπου που δόθηκε από 4 υποψηφίους

Το δ.σ. της Ενωσης θα εκλεγεί σε γενική συνέλευση που θα πραγματοποιηθεί την προσεχή Κυριακή. Στις εκλογές κατέρχεται ένα μονο ψηφοδέλτιο, το οποίο αποτελείται από τους: Παν. Ζαχαριάδη πρόεδρο, Αμ.Αντωνιάδου αντιπρόεδρο, Γ. Μηνατσή γραμματέα, Αν. Πέτσα ταμία, Αν. Πιννίκα, Νικ. Χρυσανθή και Μεμ. Τυράκ τακτικά μέλη, Στ. Λάττου, Αικ. Καθοπού

ΣΥΝΕΧΕΙΑ στη σελίδα 7

ΑΣΤΥΝΟΜΙΚΕΣ ΕΙΔΗΣΕΙΣ

ΣΗΜΕΡΑ το μεσημέρι θα οδηγηθούν ενώπιον της Β' Τακτικής Ανακρίτριας για να απολογηθούν οι τέσσερις Βρετανοί οπατεώνες που συνελήφθησαν το βράδυ της περασμένης Παρασκευής επειδή επιχείρησαν να δραχμοποιήσουν στο νησί μας μεγάλες ποσότητες κλεμμένων «τράβελερ —τσεκς» τα οποία έφεραν μαζί τους από την Αγγλία. Εν τω μεταξύ, παρά τις έ

ΣΥΝΕΧΕΙΑ στη σελίδα 8

ΕΜ 2 Δωδεκανήσου & ΑΜ 1 Αθήνας
στη ΡΟΔΟ στους 94,3 MHZ
ΤΟ ΡΑΔΙΟΦΩΝΟ ΣΤΙΣ ΚΑΛΥΤΕΡΕΣ ΣΤΙΓΜΕΣ ΤΟΥ.

NEOI ORIZONTES 95,9 FM STEREO RODOS
ΡΑΔΙΟΦΩΝΙΚΟΣ ΣΤΑΘΜΟΣ
NEOI ORIZONTES
95,9 FM STEREO
ΛΕΩΦΟΡΟΣ ΡΟΔΟΥ - ΛΙΝΔΟΥ 212
ΤΗΛ ΚΑΙ FAX 62702

Από ΤΕΤΑΡΤΗ έως και ΚΥΡΙΑΚΗ με το νέο θερινό πρόγραμμα
Χάντρες
RESERVE 62039 - 64777

rp
RODOS PALACE
LA ROTISSERIE
ΠΡΟΣΚΛΗΣΗ ΣΕ ΠΡΩΤΟΓΝΩΡΕΣ ΓΑΣΤΡΟΝΟΜΙΚΕΣ ΓΕΥΣΕΙΣ
Ο γνωστός μας Chef "Κωνσταντίνος" σας προσκαλεί να γνωρίσετε καινούριες γαστρονομικές εμπειρίες στο
LA ROTISSERIE
Το πολυτελές Γαλλικό Piano Restaurant του ξενοδοχείου RODOS PALACE
Στο πιάνο παίζει και τραγουδά
ο "Γιάννης Βασιλαράκης"
Καθημερινά / 30μμ 12.00μμ
Κρατήσεις 25222 - 26222

ΑΡΙΘΜΟΣ 488)1993
ΠΕΡΙΛΗΨΗ
ΠΡΟΓΡΑΜΜΑΤΟΣ
ΑΝΑΓΚΑΣΤΙΚΟΥ
ΠΛΕΙΣΤΗΡΙΑΣΜΟΥ

Εγώ η δικαστική επιμελήτρια του Πρωτοδικείου Ρόδου Ελευθερία Στ. Κόκκαλη που έχω την έδρα μου στη Ρόδο στην οδό Εθν. Μακαρίου 37 τηλ. 36652

Σας γνωρίζω ότι

Στις είκοσι οκτώ (28) του μήνα Ιουλίου του χίλια εννιακόσια ενενήντα τρία (1993) ημέρα Τετάρτη και ώρα 12 μέχρι τις 2 το απόγευμα της ίδιας ημέρας στον τόπο των Δημοσίων Αναγκαστικών Πλειστηριασμών του Δήμου Ρόδου, δηλαδή στο Δημοτικό Κατάστημα θα βγουν σε πλειστηριασμό με υπάλληλο του πλειστηριασμού την συμβολαιογράφο Ρόδου κ. Μαίρη Παπαδάκη ή την νόμιμο αναπληρωτή σε περίπτωση κωλύματός της τα κινητά πράγματα του οφειλέτη Αθανασίου Χατζησάββα κατοίκ. Ρόδου, οδός Λίνδου 109 που περιγράφονται πιο κάτω, προκειμένου να πληρωθεί η επισπεύδουσα δανειστρια εταιρεία «ΔΗΜ. ΔΡΑΚΟΣ και ΣΙΑ ΟΕ» με έδρα τη Ρόδο νόμιμα, εκπροσωπουμένης, Μακρυγιάννη 10 την απαίτησή της που απορρέει από Δ.Π. Ειρηνοδικείου Ρόδου με αριθμό 113)1993 και ανέρχεται κατά την επιταγή της σε (404.300) δραχμές την παραγγελία για εκτέλεση και όλα τα έξοδα για τον πλειστηριασμό. Έχουν δε κατασχεθεί με την αρ. 487)1993 έκθεσή μιυ αναγκαστικής κατάσχεσης και είναι:

1) Μια τηλεόραση έγχρωμη μάρκας SONY με ξύλινη επένδυση με εξωτερικό τηλεχειριστήριο PM 607, 20 ιντσών, εκτιμήθηκε 120.000 δρχ.

2) Ενα βίντεο μάρκας TELE FUNKEN με εξωτερικό τηλεχειριστήριο χρώματος μαύρου 4940. Εκτιμήθηκε 120.000 δρχ.

3) Ενα σιδερωτήριο (κύλινδρος) μάρκας BBC K85. Εκτιμήθηκε 130.000 δρχ.

Τα παραπάνω κινητά ανήκουν εξ ολοκλήρου στον ίδιο τον οφειλέτη. Τα άφησα στα χέρια του με την προσωρινή φύλαξη και μεσεγγύηση του ίδιου σύμφωνα με το άρθρο 956 Κ.Πολ.Δ.

Ο πλειστηριασμός τους θα γίνει με τιμή πρώτης προσφοράς το μισό της εκτίμησης που έγινε κατά την κατάσχεση δηλαδή το 1)2 για το καθένα απ' αυτά για τα υπόλοιπα σύμφωνα με τους όρους που το πιο πάνω προγράμματός του.

Συντάχθηκε η παρούσα σήμερα στις 30—6—1993 στο γραφείο μου στην οδό Εθν. Μακαρίου 37 και υπογράφεται νόμιμα από εμένα την δηλοποιούσα δικαστική επιμελήτρια.

Η Δηλοποιούσα
Δικαστική Επιμελήτρια
ΕΛΕΥΘΕΡΙΑ ΣΤ. ΚΟΚΚΑΛΗ

ΑΡΙΘΜΟΣ 483)1993
ΠΕΡΙΛΗΨΗ
ΠΡΟΓΡΑΜΜΑΤΟΣ
ΑΝΑΓΚΑΣΤΙΚΟΥ
ΠΛΕΙΣΤΗΡΙΑΣΜΟΥ

Εγώ η δικαστική επιμελήτρια του Πρωτοδικείου Ρόδου Ελευθερία Στ. Κόκκαλη που έχω την έδρα μου στη Ρόδο στην οδό Εθν. Μακαρίου 37 τηλ. 36652

Σας γνωρίζω ότι

Στις είκοσι οκτώ (28) του μήνα Ιουλίου του χίλια εννιακόσια ενενήντα τρία (1993) ημέρα Τετάρτη και ώρα 12 μέχρι τις 2 το απόγευμα της ίδιας μέρας στον, τόπο των Δημόσιων Αναγκαστικών Πλειστηριασμών του Δήμου Ρόδου, δηλαδή στο Δημοτικό Κατάστημα θα βγει σε πλειστηριασμό με υπάλληλο του πλειστηριασμού την συμβολαιογράφο Ρόδου κ. Μαίρη Παπαδάκη ή την νόμιμο αναπληρωτή σε περίπτωση κωλύματός της το Ι.Χ.Ε. αυτοκίνητο του οφειλέτη Δημητρίου Λυκοπάντη κατοίκου Ρόδου οδός Αριστοτέλους 11 που περιγράφεται πιο κάτω προκειμένου να πληρωθεί ο επισπεύδων δανειστής Ηλίας Τσουμάκης κάτοικος Ιαλυσού Ρόδου την απαίτησή του που απορρέει από Δ.Π. του Μον)λούς Πρωτ. Ρόδου με αριθμό 363)1993 και ανέρχεται κατά την επιταγή της σε 1.611.100 δραχμές την παραγγελία για εκτέλεση και όλα τα έξοδα για τον πλειστηριασμό. Έχει δε κατασχεθεί με την αριθμ. 480)1993 έκθεσή μου αναγκαστικής κατάσχεσης και είναι:

Το με αριθμό κυκλοφορίας Ι.Χ.Ε. αυτοκίνητο ΡΟΑ 7286 μάρκας ISUZU τύπου JT 140N με αριθμό πλαισίου JABJT 140 N7100023 και αριθμό κινητήρα 520922 χρώματος λευκού κυλινδρισμού 1297 CC, θέσεων 5, δεν ζινοκίνητο. Εχει πλήρη ηλεκτρική εγκατάσταση με τα απαραίτητα φανάρια του. Το πίσω φλας από την πλευρά του οδηγού είναι σπασμένο. Εχει 4 τροχούς με τα αντίστοιχα ελαστικά τους. Βρίσκεται σε καλή κατάσταση, ανήκει εξ ολοκλήρου στον ίδιο τον οφειλέτη και εκτιμήθηκε 2.000.000 δρχ. Το άφησα δε στη θέση που βρισκόταν με την προσωρινή φύλαξη και μεσεγγύηση του ίδιου του οφειλέτη σύμφωνα με το άρθρο 956 του Κ.Πολ.Δ.

Ο πλειστηριασμός του θα γίνει με τιμή πρώτης προσφοράς το μισό της εκτίμησης που έγινε κατά την κατάσχεση δηλαδή το 1.000.000 δρχ. για τα υπόλοιπα σύμφωνα με τους όρους του πιο πάνω προγράμματός μου..

Συντάχθηκε η παρούσα σήμερα στις 23—6—93 στο γραφείο μου στην οδό Εθν. Μακαρίου 37 και υπογράφεται νόμιμα από εμένα την δηλοποιούσα δικαστική επιμελήτρια.

Η Δηλοποιούσα
Δικαστική Επιμελήτρια
ΕΛΕΥΘΕΡΙΑ ΣΤ. ΚΟΚΚΑΛΗ

ΑΡΙΘΜΟΣ 234)1993
ΠΕΡΙΛΗΨΗ
ΠΡΟΓΡΑΜΜΑΤΟΣ
ΑΝΑΓΚΑΣΤΙΚΟΥ
ΠΛΕΙΣΤΗΡΙΑΣΜΟΥ

Εγώ ο δικαστικός επιμελητής του Πρωτοδικείου Ρόδου Παναγιώτης Μ. Παναγιωτάκης που έχω την έδρα μου στη Ρόδο στην οδό Ερυθρού Σταυρού 2

Σας γνωρίζω ότι

Στις είκοσι οκτώ (28) του μήνα Ιουλίου του χίλια εννιακόσια ενενήντα τρία (1993), ημέρα Τετάρτη και ώρα 12 μεσημέρι μέχρι τις 2 το απόγευμα της ίδιας μέρας στον τόπο των Δημοσίων Αναγκαστικών Πλειστηριασμών των Καλυθιών Ρόδου, ήτοι μέσα ή έξω από το κοινοτικό κατάστημα θα βγουν σε πλειστηριασμό με υπάλληλο του πλειστηριασμού τη συμβολαιογράφο Ρόδου κ. Μαίρη Παπαδάκη ή την νόμιμο αναπληρωτή σε περίπτωση κωλύματός της, τα κινητά πράγματα της οφειλέτιδας εταιρείας με την επωνυμία «ΓΟΝΔΟΛΑ ΑΕ» που εδρεύει στο Φαληράκι Ρόδου και εκπροσωπείται νόμιμα που περιγράφονται πιο κάτω, πρκειμένου να πληρωθεί η επισπεύδουσα δανειστρια εταιρεία με την επωνυμία «Γ. ΚΥΠΡΙΑΔΗΣ ΑΕΒΕ» που εδρεύει στη Ρόδο κι εκπροσωπείται νόμιμα την απαίτησή της που απορρέει από Διαταγή Πληρωμής του Ειρηνοδικείου Ρόδου με αριθμό 222)1993 και ανέρχεται κατά την επιταγή της σε 1.592.080 δραχμές. την παραγγελία για εκτέλεση και όλα τα έξοδα για τον πλειστηριασμό. Αυτά έχουν κατασχεθεί με την υπ' αριθ. 233)1993 έκθεσή μου, σε εκτέλεση της πιο πάνω Διαταγής Πληρωμής και είναι:

1) Μια μηχανή του καφέ μάρκας Αστόρια που εκτιμήθηκε 200.000 δρχ.

2) Ενα ψυγείο συντήρησης τροφίμων κατασκευής από χάλυβα τρίπορτο που εκτιμήθηκε 200.000 δρχ.

3) Μια τηλεόραση έγχρωμη μάρκας PANDONI που εκτιμήθηκε 100.000 δραχμές.

4) Ενα στερεοφωνικό συγκρότημα μάρκας SILVER CROWN που εκτιμήθηκε 100.000 δρχ.

5) Μια ταμειακή μηχανή μάρκας SHARP μοντέλο ER—2100 που εκτιμήθηκε 200.000 δρχ.

6) Εννέα ξύλινα τραπέζια που εκτιμήθηκαν 5.000 δρχ. το καθ' ένα και συνολικά 45.000 δραχμές.

7) Εξήντα καρέκλες ξύλινες με ψάθα που εκτιμήθηκαν 3.000 δρχ. η κάθε μία και συνολικά 180.000 δρχ.

8) Ενα ψυγείο συντήρησης τροφίμων τετράπορτο διαστάσεων 2Χ1,80 μέτρα περίπου κατασκευής από χάλυβα που εκτιμήθηκε 250.000 δρχ.

9) Ενα ψυγείο συντήρησης τροφίμων τετράπορτο διαστάσεων 2Χ1'80 μέτρα περίπου που εκτιμήθηκε 250.000 δρχ.

10) Ενα φουρνάκι μικροκυμά των μάρκας MULINEX μοντέλο FMB 535 που εκτιμήθηκε 200.000 δρχ.

Ολα τα παραπάνω κινητά ανήκουν εξ ολοκλήρου στην ίδια την οφειλέτιδα εταιρεία και είναι μεταχειρισμένα.

Ο πλειστηριασμός αυτός θα γίνει σύμφωνα με τα παραπάνω και με τους όρους που με κάθε λεπτομέρεια αναγράφονται στο πρόγραμμά μου και για τους οποίους μπορεί να λάβει γνώση κάθε ενδιαφερόμενος από μένα είτε από το Ειρηνοδικείο Ρόδου.

Πρώτη προσφορά θα είναι το μισό της εκτίμησης αυτών που κατασχέθηκαν και που έγινε από μένα κατά την κατάσχεση.

Η παρούσα περίληψη συντάχθηκε από μένα στις 8 Ιουλίου 1993 στο γραφείο μου και στην παραπάνω διεύθυνσή μου, υπογράφτηκε δε και σφραγίστηκε νόμιμα.

Ο Δικαστικός Επιμελητής
Παναγιώτης Μ. Παναγιωτάκης

ΑΡΙΘΜΟΣ 3028)1993
ΠΕΡΙΛΗΨΗ
ΠΡΟΓΡΑΜΜΑΤΟΣ
ΠΛΕΙΣΤΗΡΙΑΣΜΟΥ
ΑΥΤΟΚΙΝΗΤΟΥ

Στις 28.7.93 ημέρα Τετάρτη και ώρα 12—2 μ.μ. στο Δήμο Ρόδου μπροστά στη συμβολαιο γράφο Κωλλιόπη Ροδίτη, θα βγει σε πλειστηριασμό το ΙΧ αυτοκίνητο του οφειλέτη Ιωάννη Μπακαρή, με επίσπευση της Εμπορικής Τράπεζας ΑΕ για οφειλή 3.349.890 δρχ. και είναι:

Το με αριθμό κυκλοφορίας ΧΖ 7798 ΙΧ αυτοκίνητο μάρκας MERCEDES 123, ιδιοκτησίας του, που είναι σε καλή κατάσταση. Είναι 2.300 κυβικών και εκτιμήθηκε 5.000.000 δρχ. Πρώτη προσφορά 2.500.000 δρχ., για τα υπόλοιπα σύμφωνα με τους όρους του πιο πάνω προγράμματός μου. Σύνταξα την παρούσα στις 21.6.93 στο γραφείο μου, στην οδό Εθν. Μακαρίου 45 ,

Ο δηλοποιών δικ. επιμελητής
Μιχάλης Μελλίνης

ΑΡΙΘΜΟΣ 3038)1993
ΠΕΡΙΛΗΨΗ
ΕΠΑΝΑΛΗΠΤΙΚΟΥ
ΠΡΟΓΡΑΜΜΑΤΟΣ
ΠΛΕΙΣΤΗΡΙΑΣΜΟΥ
ΑΥΤΟΚΙΝΗΤΟΥ

Εγώ ο δικαστικός επιμελητής Μιχάλης Μελλίνης σας γνωστοποιώ ότι στις 28.7.93 ημέρα Τετάρτη και από τις 12—2 μ.μ. στο Δήμο Ρόδου θα βγει σε δημόσιο πλειστηριασμό με συμβολαιογράφο τη Μαίρη Παπαδάκη με επίσπευση Εμμανουήλ Κρητικού το με αριθμ ΡΟΒ 8192 ΙΧ αυτοκίνητο μάρκας CITROEN ZX ιδιοκτησίας της οφειλέτιδας Αικατερίνης Γόμπου σε εκτέλεση της 448) 92 Δ.Π. Μον. Πρ. Ρόδου, που εκτιμήθηκε 3.600.000 δρχ Τιμή πρώτης προσφοράς 1800.000.

Σύνταξα την παρούσα στις 2.7.93 στο γραφείο μου επί της οδού Θεοδωράκη 18.

Ο δηλοποιών δικ. επιμελητής
Μιχαήλ Μελλίνης

ΑΡΙΘΜΟΣ 2943)93
ΠΕΡΙΛΗΨΗ
ΕΠΑΝΑΛΗΠΤΙΚΟΥ
ΠΡΟΓΡΑΜΜΑΤΟΣ
ΚΙΝΗΤΩΝ

Στις 28.7.93 ημέρα Τετάρτη και από ώρα 12—2 μ.μ. στον τόπο των δημοσίων πλειστηριασμών του Δήμου Ρόδου, θα βγει σε πλειστηριασμό με υπάλληλο τη συμβολαιογράφο Μαίρη Παπαδάκη το ΙΧ φορτηγό της οφειλέτιδας Ειρήνης Κοκκινίδη, για να πληρωθεί η Τράπεζα Πίστεως ΑΕ την απαίτησή της υπόλοιπο 600.000 δρχ. και είναι: Το με αριθμό κυκλοφορίας ΡΟΒ 3651 ΙΧ φορτηγό αυτοκίνητο (κλούβα) μάρκας MAZDA ιδιοκτησίας της που εκτιμήθηκε 2.800.000 δρχ.

Πρώτη προσφορά 1.400.000 δρχ. Για τα υπόλοιπα σύμφωνα με τους όρους του πιο πάνω προγράμματός μου Σύνταξα την παρούσα στη Ρόδο στις 20.5. 1993.

Ο δηλοποιών δικ. επιμελητής
Μιχαήλ Μελλίνης

ΑΡΙΘΜΟΣ 489)1993
ΠΕΡΙΛΗΨΗ
ΠΡΟΓΡΑΜΜΑΤΟΣ
ΑΝΑΓΚΑΣΤΙΚΟΥ
ΠΛΕΙΣΤΗΡΙΑΣΜΟΥ

Εγώ η δικαστική επιμελήτρια του Πρωτοδικείου Ρόδου Ελευθερία Στ. Κόκκαλη που έχω την έδρα μου στη Ρόδο στην οδό Εθν. Μακαρίου 37 τηλ. 36652

Σας γνωρίζω ότι

Στις είκοσι οκτώ (28) του μήνα Ιουλίου του χίλια εννιακόσια ενενήντα τρία (1993) ημέρα Τετάρτη και ώρα 12 μέχρι τις 2 το απόγευμα της ίδιας μέρας στον τόπο των Δημοσίων Αναγκαστικών Πλειστηριασμών του Δήμου Ρόδου δηλαδή στο Δήμοτικό Κατάστημα θα βγουν σε πλειστηριασμό με υπάλληλο του πλειστηριασμού την συμβολαιογράφο Ρόδου κ. Μαίρη Παπαδάκη ή την νόμιμο αναπληρωτή σε περίπτωση κωλύματός της, τα κινητά πράγματα της οφειλέτιδας εταιρείας με την επωνυμία «ΓΟΝΔΟΛΑ ΑΕ» που εδρεύει στο Φαληράκι Ρόδου και εκπροσωπείται νόμιμα που περιγράφονται πιο κάτω, πρκειμένου να πληρωθεί η επισπεύδουσα δανειστρια εταιρεία με την επωνυμία «Γ. ΚΥΠΡΙΑΔΗΣ ΑΕΒΕ» που εδρεύει στη Ρόδο κι εκπροσωπείται νόμιμα την απαίτησή της που απορρέει από Διαταγή Πληρωμής του Ειρηνοδικείου Ρόδου με αριθμό 222)1993 και ανέρχεται κατά την επιταγή της σε 1.592.080 δραχμές. την παραγγελία για εκτέλεση και όλα τα έξοδα για τον πλειστηριασμό. Αυτά έχουν κατασχεθεί με την υπ' αριθ. 233)1993 έκθεσή μου, σε εκτέλεση της πιο πάνω Διαταγής Πληρωμής και είναι:

1) Μια μηχανή του καφέ μάρκας Αστόρια που εκτιμήθηκε 200.000 δρχ.

2) Ενα ψυγείο συντήρησης τροφίμων κατασκευής από χάλυβα τρίπορτο που εκτιμήθηκε 200.000 δρχ.

3) Μια τηλεόραση έγχρωμη μάρκας PANDONI που εκτιμήθηκε 100.000 δραχμές.

4) Ενα στερεοφωνικό συγκρότημα μάρκας SILVER CROWN που εκτιμήθηκε 100.000 δρχ.

5) Μια ταμειακή μηχανή μάρκας SHARP μοντέλο ER—2100 που εκτιμήθηκε 200.000 δρχ.

6) Εννέα ξύλινα τραπέζια που εκτιμήθηκαν 5.000 δρχ. το καθ' ένα και συνολικά 45.000 δραχμές.

7) Εξήντα καρέκλες ξύλινες με ψάθα που εκτιμήθηκαν 3.000 δρχ. η κάθε μία και συνολικά 180.000 δρχ.

8) Ενα ψυγείο συντήρησης τροφίμων τετράπορτο διαστάσεων 2Χ1,80 μέτρα περίπου κατασκευής από χάλυβα που εκτιμήθηκε 250.000 δρχ.

9) Ενα ψυγείο συντήρησης τροφίμων τετράπορτο διαστάσεων 2Χ1'80 μέτρα περίπου που εκτιμήθηκε 250.000 δρχ.

10) Ενα φουρνάκι μικροκυμά των μάρκας MULINEX μοντέλο FMB 535 που εκτιμήθηκε 200.000 δρχ.

Ολα τα παραπάνω κινητά ανήκουν εξ ολοκλήρου στην ίδια την οφειλέτιδα εταιρεία και είναι μεταχειρισμένα.

Ο πλειστηριασμός αυτός θα γίνει σύμφωνα με τα παραπάνω και με τους όρους που με κάθε λεπτομέρεια αναγράφονται στο πρόγραμμά μου και για τους οποίους μπορεί να λάβει γνώση κάθε ενδιαφερόμενος από μένα είτε από το Ειρηνοδικείο Ρόδου.

Πρώτη προσφορά θα είναι το μισό της εκτίμησης αυτών που κατασχέθηκαν και που έγινε από μένα κατά την κατάσχεση.

Η παρούσα περίληψη συντάχθηκε από μένα στις 8 Ιουλίου 1993 στο γραφείο μου και στην παραπάνω διεύθυνσή μου, υπογράφτηκε δε και σφραγίστηκε νόμιμα.

Ο Δικαστικός Επιμελητής
Παναγιώτης Μ. Παναγιωτάκης

ΑΡΙΘΜΟΣ 3028)1993
ΠΕΡΙΛΗΨΗ
ΠΡΟΓΡΑΜΜΑΤΟΣ
ΠΛΕΙΣΤΗΡΙΑΣΜΟΥ
ΑΥΤΟΚΙΝΗΤΟΥ

Στις 28.7.93 ημέρα Τετάρτη και ώρα 12—2 μ.μ. στο Δήμο Ρόδου μπροστά στη συμβολαιο γράφο Κωλλιόπη Ροδίτη, θα βγει σε πλειστηριασμό το ΙΧ αυτοκίνητο του οφειλέτη Ιωάννη Μπακαρή, με επίσπευση της Εμπορικής Τράπεζας ΑΕ για οφειλή 3.349.890 δρχ. και είναι:

Το με αριθμό κυκλοφορίας ΧΖ 7798 ΙΧ αυτοκίνητο μάρκας MERCEDES 123, ιδιοκτησίας του, που είναι σε καλή κατάσταση. Είναι 2.300 κυβικών και εκτιμήθηκε 5.000.000 δρχ. Πρώτη προσφορά 2.500.000 δρχ., για τα υπόλοιπα σύμφωνα με τους όρους του πιο πάνω προγράμματός μου. Σύνταξα την παρούσα στις 21.6.93 στο γραφείο μου, στην οδό Εθν. Μακαρίου 45 ,

Ο δηλοποιών δικ. επιμελητής
Μιχάλης Μελλίνης

ΑΡΙΘΜΟΣ 3038)1993
ΠΕΡΙΛΗΨΗ
ΕΠΑΝΑΛΗΠΤΙΚΟΥ
ΠΡΟΓΡΑΜΜΑΤΟΣ
ΠΛΕΙΣΤΗΡΙΑΣΜΟΥ
ΑΥΤΟΚΙΝΗΤΟΥ

Εγώ ο δικαστικός επιμελητής Μιχάλης Μελλίνης σας γνωστοποιώ ότι στις 28.7.93 ημέρα Τετάρτη και από τις 12—2 μ.μ. στο Δήμο Ρόδου θα βγει σε δημόσιο πλειστηριασμό με συμβολαιογράφο τη Μαίρη Παπαδάκη με επίσπευση Εμμανουήλ Κρητικού το με αριθμ ΡΟΒ 8192 ΙΧ αυτοκίνητο μάρκας CITROEN ZX ιδιοκτησίας της οφειλέτιδας Αικατερίνης Γόμπου σε εκτέλεση της 448) 92 Δ.Π. Μον. Πρ. Ρόδου, που εκτιμήθηκε 3.600.000 δρχ Τιμή πρώτης προσφοράς 1800.000.

Σύνταξα την παρούσα στις 2.7.93 στο γραφείο μου επί της οδού Θεοδωράκη 18.

Ο δηλοποιών δικ. επιμελητής
Μιχαήλ Μελλίνης

ΑΡΙΘΜΟΣ 489)1993
ΠΕΡΙΛΗΨΗ
ΠΡΟΓΡΑΜΜΑΤΟΣ
ΑΝΑΓΚΑΣΤΙΚΟΥ
ΠΛΕΙΣΤΗΡΙΑΣΜΟΥ

Εγώ η δικαστική επιμελήτρια του Πρωτοδικείου Ρόδου Ελευθερία Στ. Κόκκαλη που έχω την έδρα μου στη Ρόδο στην οδό Εθν. Μακαρίου 37 τηλ. 36652

Σας γνωρίζω ότι

Στις είκοσι οκτώ (28) του μήνα Ιουλίου του χίλια εννιακόσια ενενήντα τρία (1993) ημέρα Τετάρτη και ώρα 12 μέχρι τις 2 το απόγευμα της ίδιας μέρας στον τόπο των Δημόσιων Αναγκαστικών Πλειστηριασμών του Δήμου Ρόδου δηλαδή στο Δήμοτικό Κατάστημα θα βγει σε πλειστηριασμό με υπάλληλο του πλειστηριασμού την συμβολαιογράφο Ρόδου κ. Μ. Παπαδάκη την νόμιμο αναπληρωτή σε περίπτωση κωλύματός της το Ι.Χ.Φ. αυτοκίνητο της οφειλέτιδας εταιρείας «Θ. Γιακουμάκης — Κ. Λούππης ΟΕ» που περιγράφεται πιο κάτω προκειμένου να πληρωθεί η επισπεύδουσα δανειστρια «Αφοι Παντελάκη — Ι. Φωτιάδης ΟΕ» την απαίτησή της που απορρέει από Δ.Π. του Μον)λούς Πρωτ. Ρόδου και του Ειρηνοδικείου Ρόδου με αριθμ. 255 και 126)1993 αντίστοιχα και ανέρχεται κατά την επιταγή της σε 601.252 δραχμές, την παραγγελία για εκτέλεση και όλα τα έξοδα για τον πλειστηριασμό της εκτίμησης αυτών που κατασχέθηκαν και που έγινε από μένα κατά την κατάσχεση ήτοι δραχμές 7.920.000.

Η παρούσα περίληψη συντάχθηκε από μένα στις 21—7—93 στο γραφείο μου και στην παραπάνω διεύθυνσή, μου υπογράφτηκε δε και σφραγίστηκε νόμιμα.

Ο Δικαστικός Επιμελητής
ΝΙΚΟΣ ΧΡΥΣΑΝΘΗΣ

ΠΕΡΙΛΗΨΗ

Του με αριθμό 811)1993 επαναληπτικού προγράμματος αναγκαστικού πλειστηριασμού αυτοκινήτου

Εγώ, ο δικαστικός επιμελητής του Πρωτοδικείου Ρόδου Μιχάλης Σ. Καρακόπουλος, κάτοικος Ρόδου, Εθν. Μακαρίου 45, τηλ. 32100—37790

ΚΑΝΩ ΓΝΩΣΤΟ ΟΤΙ:

Με επίσπευση της ΑΕ που εδρεύει στη Ρόδο και εκπροσωπείται νόμιμα με την επωνυμία ΒΑΚΑΡ ΑΕ που δικαιούται να λαμβάνει από τον οφειλέτη της

ΚΟΝΤΟ ΣΤΕΡΓΙΟ

βάσει του εκτελεστού πρώτου απογράφου της με αριθμ. 626) 92 διαταγής πληρωμής του Μονομελούς Πρωτ. Ρόδου που επιτάσσεται να πληρώσει δρχ. 1.446.000 με τον νόμιμο τόκο, σύμφωνα με την επιταγή που του κοινοποιήθηκε και ύστερα από έγγραφη παραγγελία της πιο πάνω επισπεύδουσας που μου δόθηκε από τον πληρεξούσιο δικηγόρο Γιάννη Σταματιάδη, κάτοικο Ρόδου, θα βγει σε δημόσιο αναγκαστικό πλειστηριασμό από τη συμβολαιογράφο Ρόδου Βιργινία Αγγελοπούλου ή από τον νόμιμο αναπληρωτή της σε περίπτωση κωλύματός της, την 28 Ιουλίου 1993 ημέρα Τετάρτη και ώρα 12—2 μ.μ. στο συνηθισμένο τόπο των δημοσίων αναγκαστικών πλειστηριασμών του Δήμου Ρόδου, ήτοι μέσα ή έξω από το Δημαρχείο Ρόδου το αυτοκίνητο του παραπάνω οφειλέτη που κατασχέθηκε με την υπ' αριθμ. 779)93 έκθεσή μου κατασχέσεως και η περιγραφή του έχει ως εξής:

Ενα αυτοκίνητο με αρ. κυκλοφορίας ΡΟΑ 8808 ΕΙΧ χρώματος μπλε εργοστασίου JAGUAR τύπου XJG πέντε θέσεων με αρ. πλαισίου 1265235 BW αρ. κινητ. Νο 8L90CVH 4235 CC 1025 HP βενζινοκίνητο. Ανήκει στον ίδιο τον καθ' ου εξ ολοκλήρου, είναι σε καλή κατάσταση και εξετιμήθηκε δρχ. 3.000.000.

Μεσεγγυούχος ορίσθηκε ο Εμμανουήλ Βαρέλης.

Ο πλειστηριασμός αυτός θα γίνει σύμφωνα με τα παραπάνω και με τους όρους που με κάθε λεπτομέρεια αναγράφονται στο πρόγραμμά μου και για τους οποίους μπορεί να λάβει γνώση κάθε ενδιαφερόμενος από μένα είτε από το Ειρηνοδικείο Ρόδου.

Πρώτη προσφορά θα είναι το μισό της εκτίμησης αυτού που κατασχέθηκε και που έγινε από μένα κατά την κατάσχεση, ήτοι δρχ. 1.500.000.

Η παρούσα περίληψη συντάχθηκε από εμένα στο γραφείο μου, Εθν. Μακαρίου 45 τηλ. 32100—37790 και υπογράφηκε και σφραγίστηκε νόμιμα.

Ο δικαστικός επιμελητής
Μιχάλης Καρακόπουλος

ΠΕΡΙΛΗΨΗ

Του με αριθμ. 660)1993 επαν. προγράμματος αναγκαστικού πλειστηριασμού κινητών

Εγώ ο δικαστικός επιμελητής του Πρωτοδικείου Ρόδου Αθαν. Διακομιχάλης, κάτοικος Ρόδου, Εθν. Μακαρίου 45 τηλ. 32100—37790

ΚΑΝΩ ΓΝΩΣΤΟ ΟΤΙ:

Με επίσπευση του Ιωάννη Γεωργαλλή, κατ. Ρόδου, που δικαιούται να λαμβάνει από τον οφειλέτη του Δημήτριο Χριστοφή κατ. Ρόδου βάσει του εκτελεστού πρώτου απογράφου της με αριθμ. 61)93 διαταγής πληρωμής του Μον. Πρωτ. Ρόδου που επιτάσσεται να πληρώσει δρχ. 2.506.000 με τον νόμιμο τόκο σύμφωνα με την επιταγή που του κοινοποιήθηκε και ύστερα από παραγγελία του πιο πάνω επισπεύδοντα που μου δόθηκε από τον πληρεξούσιο δικηγόρο Παντελή Αποστόλου, κατ. Ρόδου θα βγουν σε δημόσιο αναγκαστικό πλειστηριασμό από την συμβολαιογράφο Ρόδου Καλλιόπη Ροδίτου ή από τον νόμιμο αναπληρωτή της σε περίπτωση κωλύματός της την 28 Ιουλίου 1993 ημέρα Τετάρτη και ώρα 12—2 μ.μ. στον συνηθισμένο τόπο των δημοσίων αναγκαστικών πλειστηριασμών του Δήμου Ρόδου, ήτοι μέσα ή έξω από το Δημαρχείο Ρόδου, τα κινητά του παραπάνω οφειλέτη που κατασχέθηκαν με την υπ' αριθμ. 623)93 έκθεσή μου κατασχέσεως και η περιγραφή τους έχει ως εξής:

1. Δύο ηχεία μεγάλα (8 ηχείων) εργοστασίου κατασκευής BOSE εκτιμηθείσης αξίας εκάστου 200.000 δρχ., συνολικά 2Χ200.000=400.000 δρχ. και τιμή πρώτης προσφοράς το 1)2 της εκτίμησης (200.000).

2. Δύο αιρ κοντίσιον DALKIN 5 HP εκάστου ιαπωνικής κατασκευής και προελεύσεως εκτιμηθείσης αξίας εκάστου 1.000.000 δρχ. συνολικά 2Χ 1.000.000=2.000000 και τιμή πρώτης προσφοράς το μισό της εκτίμησης (1.000.000).

Μεσεγγυούχος μέχρι την ημέρα του πλειστηριασμού ορίσθηκε ο ίδιος ο καθ' ου οφειλέτης.

Ο πλειστηριασμός αυτός θα γίνει σύμφωνα με τα παραπάνω και με τους όρους που με κάθε λεπτομέρεια αναγράφονται στο πρόγραμμά μου και για τους οποίους μπορεί να λάβει γνώση κάθε ενδιαφερόμενος από μένα είτε από το Ειρηνοδικείο Ρόδου.

Η παρούσα περίληψη συντάχθηκε από εμένα στις 12'7.1993 στο γραφείο μου, Εθν. Μακαρίου 45 τηλ. 32100—37790 και υπογράφηκε και σφραγίστηκε νόμιμα.

Ο δικαστικός επιμελητής
Αθαν. Διακομιχάλης

ΑΡΙΘΜΟΣ 3026)1993
ΠΕΡΙΛΗΨΗ
ΠΡΟΓΡΑΜΜΑΤΟΣ
ΚΙΝΗΤΩΝ

Στις 28—7—93 στο Δήμο Ρόδου ημέρα Τετάρτη και ώρα 12—2 μ.μ. με επίσπευση της Μ. Μπιρλης ΑΕ για οφειλή 411.546 δρχ., μπροστά στην συμβολαιογράφο κ. Καλλιόπη Ροδίτη, θα βγουν σε πλειστηριασμό τα κινητά πράγματα του οφειλέτη Στυλιανού Γκιούρα κατοίκου Ρόδου και είναι:

1. 9 «σιαγώνες» με κωδικό Κ 3264 που εκτιμήθηκαν 49.500 δραχμές.

2. 4 «σιαγώνες» με κωδικό Κ 1514 που εκτιμήθηκαν 26.000 δραχμές.

3. 1 φορτωτής μπαταρίας με κωδικό ΕΜ 12 που εκτιμήθηκε 23.000 δρχ.

4. 1 φορτωτής μπαταρίας με κωδικό ΕΜ 6 που εκτιμήθηκε 9.000 δρχ.

5. 1 κλαδευτήρι θάμνων που εκτιμήθηκε 52.000 δρχ.

6. 1 κλαδευτήρι ελιών με κωδικό Ε6 150 που εκτιμήθηκε 200.000 δρχ.

7. 1 αντλία πετρελαίου με κωδικό ΗΣ)61607080 που εκτιμήθηκε 400.000 δρχ.

8. 5 γρύλοι υδραυλικοί που εκτιμήθηκαν 21.500 δρχ.

9. 2 ρουλεμάν που εκτιμήθηκαν 19.000 δρχ.

10. 4 ρουλεμάν που εκτιμήθηκαν 26.400 δρχ.

11. 1 τριβείο μάρκας ΠΕΖΩ 600 W που εκτιμήθηκε 44.400 δραχμές.

Πρώτη προσφορά το μισό για το καθένα, για τα υπόλοιπα σύμφωνα με τους όρους του προγράμματός μου.

Σύνταξα την παρούσα στις 20—6—93.

Ο Δηλοποιών
Δικαστικός Επιμελητής
ΜΙΧΑΛΗΣ ΜΕΛΛΙΝΗΣ

ΑΡΙΘΜΟΣ 490)1993
ΠΕΡΙΛΗΨΗ
ΠΡΟΓΡΑΜΜΑΤΟΣ
ΑΝΑΓΚΑΣΤΙΚΟΥ
ΠΛΕΙΣΤΗΡΙΑΣΜΟΥ

Εγώ η δικαστική επιμελήτρια του Πρωτοδικείου Ρόδου Ελευθερία Στ. Κόκκαλη, που έχω την έδρα μου στη Ρόδο, στην οδό Εθν. Μακαρίου 37, τηλ. 36652

Σας γνωρίζω ότι:

Στις 28 Ιουλίου 1993 ημέρα Τετάρτη και ώρα 12 μέχρι τις 2 το απόγευμα της ίδιας μέρας, στον τόπο των δημόσιων αναγκαστικών πλειστηριασμών του Δήμου Ρόδου, δηλαδή στο δημοτικό κατάστημα θα βγουν σε πλειστηριασμό με υπάλληλο του πλειστηριασμού την συμβολαιογράφο Ρόδου Μαίρη Παπαδάκη ή την νόμιμο αναπληρώτρια σε περίπτωση κωλύματός της τα ΙΧ αυτοκίνητα της οφειλέτιδας ετοιρείας «ΑΦΟΙ ΚΑΛΩΝΑΡΗ ΟΕ» που περιγράφονται πιο κάτω, προκειμένου να πληρωθεί η επισπεύδουσα δανείστρια εταιρεία με την επωνυμία «BARCLAYS BANK P.L.C.» την απαίτησή της που απορρέει από Δ.Π. του Μονομελούς Πρωτοδικείου Ρόδου με αριθμό 921)1993 και ανέρχεται κατά την επιταγή της σε δραχμές την παραγγελία για εκτέλεση και όλα τα έξοδα για τον πλειστηριασμό. Εχουν δε κατασχεθεί με την αριθμό 485)1993 έκθεσή μου αναγκαστικής κατάσχεσης και είναι:

1) Το με αριθμό κυκλοφορίας ΙΧΕ αυτοκίνητο ΡΟΑ 1272 εργοστασίου «MAVA AE» τύπου FARMA RENAULT 5 θέσεων, χρώματος κόκκινου αρ. πλαισίου R2106)2048018Ε, αριθμό κινητήρα B1BD7)07)J064543 κυλ

ΦΑΛΗΡΑΚΙ ΜΠΗΤΣ

FALIRAKI BEACH RODOS GREECE

ΓΙΑ ΤΗ ΔΕΞΙΩΣΗ ΣΑΣ ΟΛΟ ΤΟ ΧΡΟΝΟ

Αίθουσα	NAVARONE	1150	θέσεις
Αίθουσα	GALLERY	200	»
Αίθουσα	LA TOC	500	»
Αίθουσα	ATRIUM	80	»
Αίθουσα	MANOUSOS HOTEL	250	»

Στα εγκαίνια του μαγαζιού σας, στο σπίτι ή στο γραφείο σας, το ΦΑΛΗΡΑΚΙ ΜΠΗΤΣ σας οργανώνει την δεξίωση, τον μπουφέ, κοκτέιλ, σαμπάνια πάρτυ ή απλά μπουφεδάκι με γλυκά και καφέδες ή ακόμα ένα OPEN BAR με ορεκτικά.

Από 30 έως 2.000 καλεσμένους (με ή χωρίς ορχήστρα)

Πληρ. ΑΛΕΞΗΣ ΛΟΥΛΟΣ Υπεύθυνος Δεξιώσεων

ΤΗΛΕΦΩΝΑ 85301 85403 22741



Alfa 33. Ασυναγωνιστη. Αντικει σ' εναν κοσμο διαφορετικο. Αποφασιστικο και δυναμικο. Καταγεται απο μια γενια με αγωνιστικη παραδοση και απευθυνεται σε σας που το παθος για την οδηγηση σας χαρακτηριζει. Alfa 33. Νευρικη στην πολη, πρεμη στα μεγαλα ταξιδια, παντα ετοιμη να ακολουθησει τις διαθεσεις του οδηγου της. Ετοιμη να προσφερει την απολαυση. Ετοιμη να αναδειξει τις ασυναγωνιστες τεχνολογικες της δυνατοτητες και την κορυφαια ασφαλεια Alfa Romeo. Alfa 33. Ασυναγωνιστη δυναμη. Ισχυρος κινητηρας boxer. Υδραυλικο τιμονι, ηλεκτρικα παραθυρα εμπρος, εσωτερικα ρυθμιζομενοι καθρεπτες δεξια και αριστερα, κεντρικο κλειδωμα θυρων, πισω ζωνες ασφαλειας. Alfa 33. Ασυναγωνιστη σε ολα.

ΤΕΧΝΙΚΑ ΧΑΡΑΚΤΗΡΙΣΤΙΚΑ	33 1.4 IE	33 1.7 IE	33 5.16V	33 [illegible]
ΚΥΒΙΣΜΟΣ (c.c.)	1351	1712	1712	1712
ΙΣΧΥΣ (CV-rpm)	90 - 6000	107 - 5800	132 - 6500	132 - 6500
ΡΟΠΗ (Kgr-rpm)	11.8 - 4500	15.2 - 4500	15.8 - 4600	15.8 - 4600
ΤΕΛΙΚΗ ΤΑΧΥΤΗΤΑ (Km/h)	180	185	203	20
ΕΠΙΤΑΧΥΝΣΗ (0-100 Km/h sec)	11.5	9.5	8.4	8.9
CO (gr/Km)	3.96 (gr/test)	539	0.688	56
HC + NOx (gr/Km)	3.4 (gr/test)	0.374	0.766	0.714

ALFA ROMEO

Η ΠΑΡΑΔΟΣΗ ALFA ΣΥΝΕΧΙΖΕΤΑΙ...

AUTO ΡΟΔΟΣ Α.Ε. Αυστραλίας 60, Τηλ: (0241) - 27.421 - 31.676, Ρόδος

FIATCREDIT HELLAS

ΙΑΤΡΙΚΗ ΑΝΑΚΟΙΝΩΣΗ

Ο ιατρός

ΔΗΜΗΤΡΗΣ ΝΟΜΙΚΑΡΙΟΣ

ΧΕΙΡΟΥΡΓΟΣ—ΟΦΘΑΛΜΙΑΤΡΟΣ

τ. ιατρός Οφθαλμολογικής Κλινικής Νοσοκομείου «ΕΥΑΓΓΕΛΙΣΜΟΣ»

Δέχεται εις το ιατρείο του 28ης ΟΚΤΩΒΡΙΟΥ 23—25

Καθημερινά 9—1.00 και 5—8.30
Τετάρτη απόγευμα και Σάββατο πρωί ΜΕ ΡΑΝΤΕΒΟΥ

ΤΗΛΕΦΩΝΟ 26566

ΙΑΤΡΙΚΗ ΑΝΑΚΟΙΝΩΣΗ

Η ιατρός

ΜΑΡΙΑ ΔΙΑΚΟΓΙΑΝΝΗ - ΚΟΝΣΟΛΑ

ΜΙΚΡΟΒΙΟΛΟΓΟΣ

Δέχεται καθημερινά

στο υπερσύγχρονο - Μικροβιολογικό Αιματολογικό - Βιοχημικό Εργαστήριό της

7.30—1 π.μ. και 5—8 μ.μ. — Σάββατο 8—1 π.μ.

ΑΜΕΡΙΚΗΣ 7 — ΤΗΛ. 22535
έναντι Παντελαίου — Είσοδος ΤΑΞΥ

ΔΕΚΤΑ: ΤΑΞΥ, ΔΗΜΟΣΙΟ, ΤΕΒΕ, ΤΥΔΚΥ, ΟΙΚΟΣ ΝΑΥΤΟΥ

ΙΑΤΡΙΚΗ ΑΝΑΚΟΙΝΩΣΗ

ΝΙΚΟΣ Ν. ΚΟΝΣΟΛΑΣ

Χειρούργος - Ωτορινολαρυγγολόγος

τ. Διευθυντής ΕΣΥ — ειδικευθείς εις Νοσοκομείο Ερυθρού Σταυρού

- Πλήρης ακουολογικός έλεγχος
- Ελεγχος λαβύρινθου με ηλεκτρονική μέθοδο και έγχρωμο ANALYSER, ηλεκτρονυσταγμογράφημα, δοκιμασία θερμου—ψυχρου διακλυσμού (ENTHERMO) κατόπιν ραντεβού.

Δέχεται καθημερινά 8—1 π.μ. και 5—8 μ.μ.
Σάββατο 9—12

ΑΜΕΡΙΚΗΣ 7 — ΤΗΛ. 22535
έναντι Παντελαίου — Είσοδος ΤΑΞΥ
ΔΕΚΤΑ: ΤΑΞΥ, ΔΗΜΟΣΙΟ, ΤΥΔΚΥ

ΟΡΘΟΔΟΝΤΙΚΟ ΙΑΤΡΕΙΟ

ΔΡ ΣΤΥΛΙΑΝΟΥ ΠΕΤΑ
ΕΙΔΙΚΟΥ ΟΡΘΟΔΟΝΤΙΚΟΥ

ΔΙΔΑΚΤΩΡ ΠΑΝΕΠΙΣΤΗΜΙΟΥ
TUBINGEN ΓΕΡΜΑΝΙΑΣ
ΕΙΔΙΚΕΥΘΕΙΣ ΕΙΣ ΠΑΝΕΠΙΣΤΗΜΙΑΚΗ ΚΛΙΝΙΚΗ ΜΟΝΑΧΟΥ
ΔΕΧΕΤΑΙ ΔΕΥΤΕΡΑ ΕΩΣ ΠΑΡΑΣΚΕΥΗ
πρωί από 9:00-12:00 & απόγευμα 3:30-8:00

28ης Οκτωβρίου 6, 85100 ΡΟΔΟΣ
Τηλ. (0241) 34776
(πλησίον Ακαδημίας)

ΤΟΥΒΛΑ "ΥΨΗΚΕΡΑΜ"

20 ΧΡΟΝΙΑ ΠΡΟΣΦΟΡΑ ΣΤΗΝ ΟΙΚΟΔΟΜΗ
ΚΕΡΔΙΖΕΤΕ ΣΕ ΠΟΙΟΤΗΤΑ ΚΑΙ ΤΙΜΗ

"ΥΨΗΚΕΡΑΜ" ΒΙΟΜΗΧΑΝΙΑ ΚΕΡΑΜΟΠΟΙΪΑΣ
ΡΟΔΟΣ ΤΗΛ: 0241-24460 ΓΕΝΝΑΔΙ ΤΗΛ:0244-43251

Α. κριτικά

ΚΟΥΒΕΝΤΟΥΛΕΣ... ΜΕ ΚΑΠΟΙΟ ΝΟΗΜΑ

Ο ΒΡΩΜΙΚΟΣ ΠΟΛΕΜΟΣ

ΟΤΑΝ δεν μπορείς να φτάσεις κάτι, τότε συκοφάντησέ το, πολέμησέ το, τα μέσα δεν έχουν σημασία, γιατί τα «αγιάζει» ο σκοπός, όπως έλεγε και ο Μακκιαβέλι.

Κάπως έτσι πρέπει να σκέπτονται και οι κοινοτικοί μας εταίροι, «φίλοι» καί «σύμμαχοι» Αγγλοι και Γάλλοι, που προκειμένου να προστατεύσουν τον εσωτερικό τουρισμό τους και τα οικονομικά τους συμφέροντα στις άλλες μεσογειακές χώρες, όπου έχουν επενδύσει σοβαρά κεφάλαια, δεν διστάζουν να κινήσουν για μια ακόμα φορά, μια συντονισμένη επίθεση κατά του ελληνικού τουρισμού. Και διάλεξαν το στόχο, τις ελληνικές θάλασσες. Με πρωτοσέλιδα δημοσιεύματα εφημερίδων, διεθνούς υποτίθεται κύρους, προσπαθούν να «αποδείξουν» ότι οι θάλασσές μας δεν είναι καθαρές και δεν διστάζουν να χρησιμοποιήσουν στοιχεία τα οποία γνωρίζουν πολύ καλά ότι δεν έχουν καμιά αλήθεια.

«Καρφί» στο μάτι όλων αυτών και οι «Γαλάζιες σημαίες» που κερδίζουν οι ελληνικές παραλίες. Εφθασαν στο σημείο να αμφισβητούν και αυτόν ακόμα τον θεσμό, με αιτιάσεις που αποδεικνύουν την τραγική τους άγνοια...

Από κοντά και οι Γάλλοι, οι οποίοι προκειμένου να κρατήσουν τους συμπατριώτες τους στη Γαλλία «ονειρεύτηκαν» ακόμη και τον ψυχρό πόλεμο στον οποίο βρίσκεται η χώρα μας με τους γείτονές της και μας κατέταξαν στην ίδια μοίρα με τριτοκοσμικές χώρες.

Δεν γνωρίζουμε πως σκέπτεται να αντιδράσει ο ΕΟΤ, αλλά νομίζουμε ότι τόσο χονδροειδή και κακόβουλα δημοσιεύματα, δεν μπορεί και δεν πρέπει να μένουν αναπάντητα. Είναι ανάγκη να πάρουν την δέουσα απάντηση, έστω και πληρωμένη.

Με ίδιο νόμισμα

ΕΞΗΓΗΣΙΜΟΣ, λοιπόν, ο θηριώδης πόλεμος Γαλλίας και Αγγλίας, χωρών «φίλων» και «συμμάχων» και «κοινοτικών εταίρων» (ποιος σου 'βγαλε το μάτι σου, λέει ο δικός σου) κατά του του τουρισμού μας: Θέλουν να συγκρατήσουν τον εσωτερικό τους τουρισμό και ταυτόχρογια να δώσουν ευκαιρία στους τουρ οπερέιτορς να εκβιάσουν ακόμα χαμηλότερες τιμές από τους Ελληνες ξενοδόχους.

Φρονώ ότι τέτοιοι «φίλοι» μια γλώσσα μόνο καταλαβαίνουν, εκείνη του μωσαϊκού νόμου. Να περάσουμε όλοι οι Ρωμιοί στην αντεπίθεση και να σαμποτάρουμε ό,τι γαλλικό και αγγλικό. Για να νοιώσουν (όπως συνέβη και με τους Ολλανδούς «φίλους» μας), τι εστί... βερύκοκο!

Της... κάθαρσης

ΤΕΛΙΚΑ το πέτυχαν ξανά (πράγμα που η στήλη θεωρούσε πάντως βέβαιο από την πρώτη στιγμή): Να γελοιοποιήσουν τελείως την έννοια της «κάθαρσης» σε σημείο μάλιστα που να ντρέπεται ο Ελληνας να την βάλει στο στόμα του.

«Σαμποτάρουν» ηθελημένα την Εξεταστική Επιτροπή για τις υποκλοπές για τον «απλούστατο» λόγο(τόσο.... απλά είναι όλα στη χώρα μας!) ότι και τα δύο μεγάλα κόμματα έχουν λερωμένη τη φωλιά τους.

Κανένας από τους θεσμούς δεν στέκει πλέον όρθιος στη χώρα αυτή. (Και νάσου τον και τον κ. Τάσο Καραμάριο, τον θεωρητικό της δήθεν «καθάρσεως».... σκαστός κι αυτός από την Επιτροπή! Κατά τα λοιπά ήταν... εισαγγελέας στη δίκη για τα σκάνδαλα της οκταετίας).

Του... γερανού

ΤΕΛΙΚΑ άρχισαν να αντιλαμβάνονται τομέγα σφάλμα τους, τουλάχιστον έτσι δείχνουν τα πράγματα, Δήμος και Νομαρχία και προσπαθούν(;) να απομακρύνουν τον διαβόητο γερανό, ύψους 60 μέτρων, που όχι μόνο προσβάλλει βάναυσα την ιστορία αυτής της πόλης και το περιβάλλον της αλλά και την ίδια τη νοημοσύνη μας.

Οι «μπίζνεσμεν», ως λέγεται απειλούν(;) με μηνύσεις για.. διαφυγόντα κέρδη, αλλά καιρός είναι να αρχίσουν τις μηνύσεις οι ίδιοι οι πολίτες και μάλιστα προς «πάσαν κατεύθυνσιν» για να δούμε ποιος ζημίωσε ποιον.

(Είναι λυπηρό, αλλά τελικά στο Δήμο μας κανένας δεν έχει κουκούται μυαλό).

Του Καστελλορίζου

ΟΠΩΣ κατ' επανάληψη μου καταγγέλθηκε, στο αεροδρόμιο Καστελλορίζου δεν υπάρχει νερό. Και αντιλαμβάνεσθε τι γίνεται με τις τουαλέτες και μάλιστα με υψηλές θερμοκρασίες.

Κύριε Δήμαρχε του Καστελλορίζου, έτσι δεν μπορούν να λειτουργήσουν αεροδρόμια ούτε και να προσελκυσθούν τουρίστες. Κάπου φταίτε και εσείς, δεν φταίνε πάντοτε οι άλλοι.

Για το Λιμεναρχείο

ΚΑΛΑ, τόσο μεγάλη διαδικασία χρειάζεται και τόσο πολύ χρήμα για να τοποθετηθεί μια πινακίδα «απαγορεύεται το κολύμπι», στο εμπορικό λιμάνι; Δεν θεωρεί το Λιμεναρχείο αναγκαία την προστασία των λουσμένων; Τέτοια βλέπουν οι άσπονδοι φίλοι μας και γράφουν για μολυσμένες θάλασσες.

Να μπει, επιτέλους, μια πινακίδα (εκατό φορές το γράψαμε) να ξέρει ο κόσμος τι του γίνεται. Και απ' εκεί και πέρα ας αναλάβει ο ίδιος τις ευθύνες του.

Απολογισμός Μητροπάνου

ΚΑΙ ιδού ο απολογισμός της συναυλίας Μητροπάνου στη Ρόδο:

Εσοδα: 6.200.000 δρχ.

Καθαρά κέρδη για τον ΠΟΔΡ: 1.500.000.

Εισιτήρια: 2.500

«Τζαπατζήδες»: 1.500 και κάτι (και να φαντασθεί κανείς ότι δεν προκηρύχθηκαν ακόμα οι δημοτικές εκλογές!)

Διανύουμε, ως γνωστό, περίοδο γενικών εκπτώσεων.

Περί... αποκομιδής σκουπιδιών

ΡΟΔΟΣ, πόλη καθαρά τουριστική, μήνας Ιούλιος, θερμοκρασίες υψηλές, στους δρόμους κυκλοφοριακό χάος.

Η Αυτού Μεγαλειότης η Υπηρεσία Καθαριότητας του Δήμου προβαίνει σε αποκομιδή των σκουπιδιών τις ώρες 8.30—9.30 το πρωί, που γίνεται στους δρόμους «το σώσαι». Με αποτέλεσμα τις ατέλειωτες ουρές αυτοκινήτων και την συμφόρηση των δρόμων.

Η Υπηρεσία Καθαριότητας του Δήμου πάσχει από ανίατη αρρώστια. Είναι καιρός να μπει τάξη καθώς μάλιστα τα εκατομμύρια που ξοδεύονται κατάντησαν... στραγάλια. Δεν μπορούν οι εκάστοτε δημοτικές αρχές να αντιμετωπίζουν τα προβλήματα με καθαρά κομματικά κριτήρια. Τέτοιες πολιτικές να κάνουν με τις πούγκες τους οι αξιότιμοι κύριοι δημοτικοί μας άρχοντες.

Ο κύριος ταξιτζής

ΟΟΔΗΓΟΣ του υπ' αριθμ. κυκλ. Κ 6121 αυτοκινήτου ταξί όχι μόνο παραβίασε προκλητικά την προτεραιότητα οδηγού στη γωνία των οδών Κλαυδίου Πέπερ — Τσιγάντε, αλλά επέδειξε και πρωτοφανή θρασύτητα. Επειδή του «κόρναρε» ο άλλος, σταμάτησε να τον «δείρει»(!) ενώ τον έλουσε και από πάνω μέχρι κάτω με εκφράσεις που δεν γράφονται. Το κακό όμως για τον «επαγγελματία» αυτόν — υποτίθεται— είναι ότι ούρλιαζε ότι είχε προτεραιότητα. Να τον ξαναστείλουν να μάθει οδήγηση γιατί δεν ξέρει ούτε στοιχειωδώς τον ΚΟΚ.

Υ.Τ.Κ.

ΜΙΚΡΕΣ ΑΓΓΕΛΙΕΣ



ΑΥΤΟΚΙΝΗΤΑ

ΠΩΛΕΙΤΑΙ φορτηγό δημόσιας χρήσεως μαζί με την άδεια ή μόνον ή άδεια.
Πληρ. τηλ. 61566.

ΠΩΛΟΥΝΤΑΙ: α) μοτοσυκλέττα μάρκας BAC 750 κ.ε. 6) μπουλντόζα μάρκας FIAT ALIS και τα δύο καινουργή σε τιμές ευκαιρίας.
λΠηροφ. τηλ. 0244)51364.

LANCIA DELDA HF INTEGRALE 16V TURBO 4X4 210HP μαύρο μεταλλικό, όλα τα εξτρά ερκοντίσιον, υδραυλικό τιμόνι, δερμάτινο σαλόνι RECARO, κασετόφωνο PIONEER, CD PIONEER ενισχυτής 300 BAT, ηχεία 800 BAT. Συναγερμός, ηλεκτρικά παράθυρα, ηλεκτρικές κλειδαριές, ζαντολάστιχα, 26 000 χλμ. και νούργιο. Δεκτός κάθε έλεγχος.
Πληρ. τηλ. 65712 ώρες 11.00 – 16.00 κ. ΝΙΚΟ.

ΠΩΛΟΥΝΤΑΙ:

1) MERCEDES 190–2000 CC μοντέλο 1986 Δεκέμβριος FULL εξτρά.

2) ALFA ROMEO 164–2000 CC 18 μηνών FULL εξτρά.

Πληροφορίες στα τηλέφωνα: Πρωί 62000 ώρες 08.00–14.00 Απόγευμα: 29672 – 25693 ώρες 17.00–20.30.

ΠΩΛΕΙΤΑΙ φορτηγό 608 MERCEDES.
Πληροφορίες στα τηλέφωνα: 27816–17.

ΠΩΛΕΙΤΑΙ αυτοκίνητο τζιπ PAJERO σε πολύ καλή κατάσταση, φουλ έξτρα.
Πληρ. τηλ. 64098.

ΜΑΘΗΜΑΤΑ

ΓΑΛΛΙΚΑ

Για σας με τις ΠΟΛΛΕΣ ΑΠΑΙΤΗΣΕΙΣ και τον ΛΙΓΟ ΧΡΟΝΟ. Εκμάθηση της Γαλλικής γλώσσας στο Φροντιστήριο ΠΕΤΑΛΑ ΑΡΓΥΡΩ.
Βενετοκλέων 109 τηλ. ε-ήήσηε
Βενετοκλέων 109
Τηλ. 34891 – 33546
Εναρξη θερινών τμημάτων
17 ΙΟΥΝΙΟΥ

ΠΑΡΑΔΙΔΟΝΤΑΙ μαθήματα αρμονίου – ακκορντεόν και βυζαντινής μουσικής κατ' οίκον.
Πληρ. τηλ. κ. Αθαν. Αθανασίου τηλ. 0244–44278.

ΧΕΝ ΡΟΔΟΥ
ΟΔΟΣ ΙΠΠΟΤΩΝ

ΠΑΡΑΔΙΔΟΝΤΑΙ μαθήματα γραφομηχανής και ξένων γλωσσών Αγγλικά - Ιταλικά - Γερμανικά.
Επίσης θα παραδίδονται μαθήματα ζωγραφικής για μικρά παιδιά.
Πληροφορίες και εγγραφές στο τηλέφωνο 22205 από 3.00 μ.μ. – 6.00 μ.μ. Τρίτη, Τετάρτη, Πέμπτη και Παρασκευή.

ΖΗΤΟΥΝ ΠΡΟΣΩΠΙΚΟ

ΖΗΤΕΙΤΑΙ πωλήτρια για απασχόληση κανονική.
Πληρ. τηλ. 32369 – 33225.

ΖΗΤΕΙΤΑΙ συνοδός γερμανικών γκρουπς που να γνωρίζει την γερμανική γλώσσα.
Πληρ. ΡΟΔΟΣ ΤΟΥΡΣ τηλ. 21010–13 Κυρμπάσης Αλέκος.

ΖΗΤΕΙΤΑΙ πωλήτρια, ομιλούσα την αγγλική για να εργασθεί σε μπουτίκ.
Πληρ. τηλ. 30809 – 20721.

ΖΗΤΟΥΝΤΑΙ δεσποινίδες και κυρίες για μόνιμη απασχόληση σε καφέ–μπαρ.
Πληροφορίες στα τηλέφωνα: 30210 – 31917.

ΖΗΤΕΙΤΑΙ καθηγήτρια γερμανικών με τα ανάλογα προσόντα για να εργαστεί σε φροντιστήριο ξένων γλωσσών.
Πληρ. τηλ. 32633 από 9.00 – 12.00 και 17.00–20.00.

ΚΗΠΟΥΡΟΣ

ΖΗΤΕΙΤΑΙ για άμεση πρόσληψη κηπουρός πεπειραμένος και καλός γνώστης της κηπουρικής τέχνης για ξενοδοχείο.
Ωράριο πρωινό – τηλέφ. 62703 – 62725.

ΖΗΤΕΙΤΑΙ πωλήτρια που να γνωρίζει Γερμανικά για να εργασθεί σε τουριστικό κατάστημα στην περιοχή του Εμπορικού Κέντρου στο Φαληράκι.
Πληρ. τηλ. 36684 ώρες 2–6 μ.μ. κυρία Δήμητρα.

ΖΗΤΕΙΤΑΙ πωλήτρια πεπειραμένη για να εργασθεί σε μπουτίκ.
Πληροφορίες: Μπουτίκ ROUBETI (Ηρώων Πολυτεχνείου 30) τηλ. 20616.

ΖΗΤΟΥΝΤΑΙ πωλήτριες για να εργαστούν σε εμπορικό κατάστημα που να γνωρίζουν τουλάχιστον μια ξένη γλώσσα.
Πληρ. τηλ. 27672 – 25694

ΔΙΑΦΟΡΑ

ΠΩΛΕΙΤΑΙ από αλλοδαπό λόγω αναχώρησης στο εξωτερικό, σκάφος τουριστικό–αναψυχής νηολογίου Ρόδου μήκους 09,30 μ. πλάτους 03,30 μ. σε αρίστη κατάσταση.
Πληρ. τηλ. (0241) 35540 και (0241) 27318 ώρες γραφείου.

ΓΡΑΜΜΑΤΟΣΗΜΑ ελληνικά σειρές σφραγισμένες, 1960 – 1973, σε πολύ καλή κατάσταση και τιμή.
Πληροφορίες Αιμίλιος Κανάκης, Γκύζη 43, Αθήνα.

ΖΗΤΩ την αγορά τηλεφώνου στην Κω.
Πληρ. τηλ. 30768.

ΠΩΛΕΙΤΑΙ εργαστήριο ζαχαροπλαστικής στην οδό Νικηταρά 21. Πληρ. τηλ. 34462.

ΠΩΛΕΙΤΑΙ καρότσα φρέζας σε τιμή ευκαιρίας.
Πληρ. τηλ. 0244–51488 και 0244–51093.

ΠΩΛΕΙΤΑΙ σύνθετο καινουργές λόγω αναχωρήσεως.
Πληρ. τηλ. 34380.

ΠΩΛΕΙΤΑΙ ψησταριά σε καλή τοποθεσία και με καλή πελατεία λόγω φόρτου εργασίας.
Πληρ. τηλ. 61566.

ΠΩΛΟΥΝΤΑΙ κούκλες βιτρίνας σε άριστη κατάσταση και σε μισή τιμή.
Πληρ. τηλ. 23258.

ΠΩΛΕΙΤΑΙ ηλεκτρογεννήτρια πετρελαίου ισχύος 11 KVA – 220–380 V και λοιπών στοιχείων στην τιμή των 600.000 δρχ.
Πληροφορίες στα τηλέφωνα: 22701 – 35319 – 30255.

ΠΩΛΟΥΝΤΑΙ αριθμοί τηλεφώνων.
Πληρ. τηλ. 35400 – 34496.

ΠΩΛΕΙΤΑΙ τηλέφωνο. Πληροφορίες: 47.589 (απόγευμα 4–8).

ΠΩΛΗΣΕΙΣ ΑΚΙΝΗΤΩΝ

ΠΩΛΕΙΤΑΙ αποθήκη 340 τ.μ. υπόγεια με τηλέφωνο.
Πληρ. τηλ. 32985.

ΕΜΠΟΡΙΚΟ ΚΕΝΤΡΟ «ΙΑΛΥΣΟΣ»

Πωλούνται 4 συνεχόμενα μαγαζιά 63, 62, 65, 61 τ.μ. σε πολύ καλή τιμή. Μπορούν και να ενωθούν.
Γίνονται μεγάλες ευκολίες πληρωμής.
Πληροφορίες τηλ. 30841 κ. ΚΑΣΤΡΗΣΙΟ 9–13 και 17–21.

ΠΩΛΕΙΤΑΙ κτήμα 4 στρεμμάτων με εσπεριδοειδή υψηλής απόδοσεως, στη Μαλώνα.
Πληρ. τηλ. 0244–51488 και 0244–51093.

ΠΩΛΕΙΤΑΙ κατάστημα φωτιστικών ειδών στη Ρόδο για οικίες, ξενοδοχεία, καφετέριες για ηλεκτρολόγους, διακοσμητές.
Πληροφορίες τηλ. ΑΘΗΝΩΝ 01–8237204 – 8225842.

ΠΩΛΕΙΤΑΙ οικόπεδο 3 στρεμμάτων, πρώτο μπροστά στη θάλασσα και εντός σχεδίου. Πολύχρονο Χαλκιδικής.
Πληρ. τηλ. (031) 279974.

ΠΩΛΕΙΤΑΙ οικόπεδο στην περιοχή Χαράκι 1500 τ.μ.
Πληρ. τηλ. (0244) 51133.

ΠΩΛΕΙΤΑΙ αίθουσα υπόγεια 200 τ.μ. εντός Ρόδου και αυτοκίνητο Λάντα Σαμάρα 1300 κυβικά λόγω αναχωρήσεως.
Πληρ. τηλ. 32985.

ΠΩΛΟΥΝΤΑΙ:

α) Διαμερίσματα 88 τ.μ., 91 τ.μ. και 94 τ.μ. στο Ανω Ροδίνι σε τιμές κάτω του κόστους με θέα απεριόριστη και λουξ κατασκευή.

β) Διαμέρισμα στον Αγ. Δημήτρη παλιό 82 τ.μ. 7.000.000 δραχμές.

γ) Οικόπεδο 930 τ.μ. στην Μιχ. Πετρίδη σε τιμή ευκαιρίας.
Πληρ. τηλ. 65300 – 63834 Κα Βρατσάλη.

ΠΩΛΕΙΤΑΙ διαμέρισμα 87 τ.μ. επί της οδού Λίνδου δίπλα από το πάρκο του Ροδινιού.
Πληροφορίες στο τηλέφωνο 29606 από 5–10 μ.μ.

ΠΩΛΕΙΤΑΙ διαμέρισμα 86 τ.μ. καθαρό, σε καλή κατάσταση επί της Μιχ. Πετρίδη, Πάροδος Πειραιώς.
Πληρ. τηλ. 35887.

ΣΤΗΝ ΚΑΡΠΑΘΟ πωλούνται ή επί αντιπαροχή από τον ίδιο τον ιδιοκτήτη 10 προνομιούχες τοποθεσίες δίπλα από το Διεθνές Αεροδρόμιο μέχρι την πρωτεύουσα Πηγάδια και παραλιακές για ξενοδοχεία.
Πληρ. τηλ. 0245–81269

ΠΩΛΕΙΤΑΙ κατάστημα 80 τ.μ. στην Ιξιά επί της κεντρικής λεωφόρου και έναντι εισόδου ΜΙΡΑ–ΜΑΡΕ.
Πληρ. τηλ. 20742.

ΠΩΛΕΙΤΑΙ διαμέρισμα στην Μητρόπολη σε καλή κατάσταση 80 τ.μ. 12.000.000.
Πληρ. τηλ. 23815 – 34532 ώρες 9–1 και 5–8 κ. Στ. Μανωλάκο.

ΠΩΛΕΙΤΑΙ διαμέρισμα 4άρι 110 τ.μ. στο Ροδίνι λουξ κατασκευής με θέα τη θάλασσα δρχ. 15.000.000.
Πληρ. τηλ. 23815 – 34532 ώρες 9–1 και 5–8 κ. Στ. Μανωλάκο.

ΠΩΛΕΙΤΑΙ από ιδιοκτήτη διαμέρισμα 68 τ.μ. στους Δασκάλους, διαμπερές, με θέρμανση και αποθήκη.
Πληροφορίες στα τηλέφωνο 33565 μετά τις 3 μ.μ.

ΠΩΛΕΙΤΑΙ στα Κολύμπια αγρός 6.680 τ.μ. περιοχή ξενοδοχείων εντός Ζ.Ο.Ε.Σ.Δ. 0,10 σε τιμή ευκαιρίας.
Πληρ. HOTEL PLAZA δίπλα στην Ολυμπιακή τηλ. 22501–5 κ. Χριστόφορο Πιστρελλίδη.

ΠΩΛΕΙΤΑΙ στο Γενναδι επί του κεντρικού δρόμου έκταση 4 στρ. κατάλληλη για μαζαζια ή εξοχικό 9.000.000 δρχ.
Πληρ. 9–1 και 5–8 μ.μ. τηλ. 23815–34532 Στ. Μανωλάκος.

ΕΝΟΙΚΙΑΣΕΙΣ ΑΚΙΝΗΤΩΝ

ΕΝΟΙΚΙΑΖΕΤΑΙ κατάστημα 40 τ.μ. με χώρο για πάρκινγκ, επί της οδού Ανώνυμος, παράλληλος Στοκχόλμης στο Ροδίνι.
Πληρ. τηλ. 0244–51244.

ΕΝΟΙΚΙΑΖΟΝΤΑΙ στούντιο–διαμερίσματα στη μαγευτική περιοχή «Χαράκι».
Πληρ. τηλ. 0244–51093 και 0244–51488.

ΕΝΟΙΚΙΑΖΕΤΑΙ διαμέρισμα στ' Αφάντου. Πληροφορ. τηλ. 25820 - 52296.

ΕΝΟΙΚΙΑΖΕΤΑΙ κατάστημα πρώην σούπερ μάρκετ στην Κρεμαστή 400 τ.μ.
Πληρ. τηλ. 91064.

ΕΝΟΙΚΙΑΖΕΤΑΙ διαμέρισμα 80 τ.μ., δύο υπνοδωματίων και λοιπών χώρων στο κέντρο της κοινότητας Αφάντου. Δεκτά και πρακτορεία.
Πληρ. τηλ. 25820 και 52296.

ΕΝΟΙΚΙΑΖΟΝΤΑΙ δύο καταστήματα επιφανείας 50 και 130 τ.μ. στην περιοχή Αγίου Νικολάου.
Πληρ. τηλ. 0244–51032.

ΕΝΟΙΚΙΑΖΕΤΑΙ κατάστημα 150 τ.μ. και υπόγειος χώρος 300 τ.μ. στο ίδιο κτίριο. Το υπόγειο κατάλληλο για εργαστήριο ή αποθήκη, μαζί ή χωριστά. Επί της λεωφ. Ρόδου – Λίνδου, 60 χλμ., έναντι μάρμαρα Καβάσιλα.
Πληροφορίες στα τηλέφωνα: 23716 και 75852.

ΕΝΟΙΚΙΑΖΟΝΤΑΙ στην ΙΑΛΥΣΟ διαμερίσματα 3 και 2 δωματίων.
Πληρ. τηλ. 22050 ώρες γραφείου.

ΕΝΟΙΚΙΑΖΕΤΑΙ 3άρι διαμέρισμα, στον πρώτο όροφο επί της Σοφούλη 84.
Πληροφορίες στα τηλέφωνα: 51534 και 51535.

ΕΝΟΙΚΙΑΖΕΤΑΙ διαμέρισμα δύο δωματίων 50 τ.μ. στην Ιξιά (έναντι ξενοδ. ΑΥΡΑ ΜΠΗΤΣ) με πολυκουζινάκι – ηλιακό.
Πληρ. τηλ. 27834.

ΕΝΟΙΚΙΑΖΕΤΑΙ κατάστημα επί της Αννης Μαρίας (πρώην Μπακαλούμας).
Πληρ. τηλ. 33952 – 27057.

ΕΝΟΙΚΙΑΖΟΝΤΑΙ δωμάτια επιπλωμένα στην οδό Κυρά της Ρω 13 (Ροδίνι).
Πληρ. τηλ. 21087.

ΕΝΟΙΚΙΑΖΟΝΤΑΙ επιπλωμένα μια γκαρσονιέρα και ένα δωμάτιο στην οδό Αγίων Αναργύρων 20.
Πληρ. τηλ. 28710.

ΕΝΟΙΚΙΑΖΟΝΤΑΙ διαμερίσματα στο Χαράκι μπροστά στην παραλία για τη σαιζόν.
Πληρ. τηλ. 33952 – 27057.

Στο Μανδράκι – πλατεία Κύπρου, οδός Νικ. Πλαστήρα 21, ενοικιάζεται δωμάτιο με κουζίνα, μπάνιο, επιπλωμένο, ρετιρέ.
Πληροφορίες στα τηλέφωνα: 37143 από 6–8 μ.μ. και 23824 όλες τις ώρες.

ΕΝΟΙΚΙΑΖΕΤΑΙ διαμέρισμα 75 τ.μ. 2 υπνοδωματίων στη Νέα Σμύρνη–Αθήνα, Κωνσταντινουπόλεως 24–26, 6ος όροφος πλησίον της Παντείου και κατά προτίμηση σε φοιτητές.
Πληροφορίες στο τηλέφωνο 91031 το απόγευμα.

ΕΝΟΙΚΙΑΖΕΤΑΙ κατάστημα στον 1ο όροφο στο Εμπορικό Κέντρο Φώκιαλη.
Πληρ. τηλ. 51668.

ΕΝΟΙΚΙΑΖΕΤΑΙ οροφοδιαμέρισμα 127 τ.μ. με τρία υπνοδωμάτια, 2 μπάνια στην οδό Καναδά 124.
Πληρ. τηλ. 28618 – 34088.

ΕΝΟΙΚΙΑΖΕΤΑΙ μαγαζί 75 τ.μ. περιποιημένο στην περιοχή Χαλκητών (Καρακόνερο) με τηλέφωνο κατάλληλο για οποιαδή ποτε χρήση.
Πληρ. τηλ. 26567 βραδινές ώρες.

ΕΝΟΙΚΙΑΖΕΤΑΙ ισόγειο διαμέρισμα «ΛΟΥΞ» κατασκευής, με κεντρική θέρμανση, επιφανείας μ2 120, επί της παρόδου Κοδριγκτώνος 19Π.
Πληροφορίες στο τηλέφωνο 29444 ώρες 9–13 και 18–20.

ΓΙΑΤΡΟΣ ζητεί διαμέρισμα περίπου 50 έως 70 τ.μ. στην πόλη της Ρόδου για ενοικίαση.
Πληρ. τηλ. 32052.

ΕΝΟΙΚΙΑΖΕΤΑΙ γκαρσονιέρα –ρετιρέ στην οδό Καναδά 124.
Πληρ. τηλ. 28238 – 34088.

ΕΝΟΙΚΙΑΖΟΝΤΑΙ 2 καταστήματα επί της οδού Μεγ. Κωνσταντίνου με δυνατότητα μετατροπής τους σε ενιαίο χώρο των 80 τ.μ.
Πληρ. τηλ. 24696 ώρες 10–1 και 5–8 μ.μ.

ΕΝΟΙΚΙΑΖΟΝΤΑΙ δύο καταστήματα 50 τ.μ. το καθένα με πρόσοψη στο δρόμο, στο Εμπορικό Κέντρο «Πράσινου» στην οδό Αγ. Αναστασίας.
Πληρ. τηλ. 0244–51133.

ΕΝΟΙΚΙΑΖΟΝΤΑΙ ευπρεπώς επιπλωμένα ή μη ένα δυάρι διμέρισμα, μια γκαρσονιέρα και ένα δωμάτιο μετά λουτρού στην οδό Αγ. Αναργύρων 20. Τιμή λογική.
Πληρ. τηλ. 28710.

ΕΝΟΙΚΙΑΖΕΤΑΙ κατάστημα στο Φαληράκι στην περιοχή «ΚΑΣΤΡΙ».
Πληρ. τηλ. 22692.

ΕΝΟΙΚΙΑΖΕΤΑΙ διαμέρισμα 3 κυρίων δωματίων κ.λ.π. στην οδό Ενάπλων Δυνάμεων (περιοχή Μόντε Σμιθ).
Πληρ. τηλ. 27834.

ΕΝΟΙΚΙΑΖΕΤΑΙ γκαρσονιέρα επιπλωμένη ανεξάρτητη στη θέση Καναμάτ επί της Λεωφόρου Καλλιθέας προ του ραδιοφωνικού σταθμού ΕΡΤ (κτήματα Καζούλη).
Πληρ. τηλ. 61790.

ΕΝΟΙΚΙΑΖΟΝΤΑΙ καταστήματα σε νέο εμπορικό κέντρο στα Κολύμπια, διαφορετικών διαστάσεων, με υπάγεια ή χωρίς.
Πληρ. τηλ. 24686 – 32468 κ. Μιχάλη.

ΕΝΟΙΚΙΑΖΕΤΑΙ αποθήκη επιφανείας 130 τ.μ., στην οδό Αλικαρνασσού.
Πληροφορίες στα τηλέφωνα: 0244–51089 και 21458.

ΕΝΟΙΚΙΑΖΕΤΑΙ 2άρι στην οδό Σωτήρος–Ιξιά.
Πληροφορίες - Ρόκκο τηλ. 34555 ώρες 08.00–14.00.

ΕΝΟΙΚΙΑΖΕΤΑΙ ή πωλείται διαμέρισμα υπόγειο 120 τ.μ, κατάλληλο και για επαγγελματική στέγη.
Πληρ. τηλ. 32985 από 9 π.μ. έως 3 μ.μ.

ΞΥΛΟΥΡΓΙΚΕΣ ΕΡΓΑΣΙΕΣ
Ο ΑΝΤΡΕΑΣ
Συνεργείο εξ Αθηνών εγκατεστημένο στη Ρόδο αναλαμβάνει πάσης φύσεως ξυλουργικές εργασίες (επισκευές, κατασκευές).
ΠΑΝΤΑ ΣΩΣΤΗ ΚΑΤΑΣΚΕΥΗ ΚΑΙ ΣΥΝΕΠΕΙΑ
ΠΛΗΡΟΦΟΡΙΕΣ στο τηλέφωνο 23179

ΠΩΛΟΥΝΤΑΙ

ΑΠΟ ΤΟΝ ΑΝΑΣΤΑΣΙΟ ΑΤΣΙΔΗ

1. Μαιζονέτες υπό κατασκευήν στην οδό Θεσσαλονίκης και Διμυλιάς (περιοχή Μήδεια) διώροφες με υπόγειο, συνολικού εμβαδού 180 τ.μ. (υπόγειο 60, ισόγειο 60, α΄ όροφος 60), με ατομικό βόθρο και αποκλειστική χρήση αυλής στις δύο όψεις.
2. Διαμερίσματα 4άρια, 110 έως 115 τ.μ., υπό κατασκευήν, στην οδό Διμυλιάς και Καττασιάς (περιοχή Μήδεια), με απεριόριστη θέα, σε πολυκατοικία 8 διαμερισμάτων, με υδραυλικό ασανσέρ, και ατομική θέση σταθμεύσεως αυτοκινήτου στην πυλωτή.
3. Διαμέρισμα 3άρι, 73 τ.μ., στο ρετιρέ, με αποκλειστική χρήση ταράτσας 70 τ.μ., πανταχόθεν ελεύθερο, σε πολυτελή οικοδομή, στην οδό Παρισίων, στο Ροδίνι.

Η κατασκευή όλων των παραπάνω διαμερισμάτων και μαιζονετών είναι πολυτελής και περιλαμβάνει:
- εντοικισμένες κουζίνες γερμανικής προελεύσεως οίκου ALNO 10 τρεχ. μέτρα περίπου
- εσωτερικές και εξωτερικές πόρτες δρύϊνες γερμανικής προελεύσεως οίκου FINK
- γρανίτες στα πατώματα σαλονιού, κουζίνας και διαδρόμου
- είδη υγιεινής της POZZI GINORI
- διπλά τζάμια με καρρέ λευκά
- άμεση κατάρτιση οριστικών συμβολαίων

ΠΛΗΡΟΦΟΡΙΕΣ: ΑΝΑΣΤΑΣΙΟΣ ΑΤΣΙΔΗΣ
ΣΤΕΦΑΝΟΥ ΚΑΖΟΥΛΛΗ 74 – ΤΗΛ. 28616 – 37848
ΤΗΛ. ΟΙΚΙΑΣ: 63510 – 61865

ΕΜΜΑΝΟΥΗΛ Μ. ΚΡΑΝΙΔΗΣ

ΟΙΚΟΝΟΜΟΛΟΓΟΣ – ΕΠΙΧΕΙΡΗΜΑΤΙΑΣ

ΠΩΛΟΥΝΤΑΙ

● ΔΙΑΜΕΡΙΣΜΑΤΑ
1) 2άρι 67 τ.μ. κοντά στο Βενετόκλειο Γυμνάσιο αξίας 10.000.000.
2) 2άρι 45 τ.μ. καλής κατασκευής αξίας 10.000.000
3) 2άρι 60 τ.μ. επί της Μ. Πετρίδη αξίας 10.500.000
4) 2άρι 60 τ.μ. έναντι Αστυνομίας Ιαλυσού
5) 2άρι 37 τ.μ. στον Αη Γιάννη αξίας 5.500.000
6) Ρετιρέ 25 τ.μ. ευκαιρία δρχ. 3.500.000
7) 2άρι 57 τ.μ. στην Ανάληψη αξίας 10.000.000
8) 2άρι 55 τ.μ. στους Δασκάλους δρχ. 8.000.000
9) 2άρι 45 τ.μ. πλησίον Γκραντ Οτέλ 10.000.000

● ΔΙΑΜΕΡΙΣΜΑΤΑ 3άρια (2 υπνοδ.)
1) 67 τ.μ. στην Ιαλυσό δρχ. 8.000.000
2) 85 τ.μ. έναντι ΜΙΡΑ–ΜΑΡΕ δρχ. 11.000.000
3) 80 τ.μ. επί της οδού Νικ. Καζαντζάκη 14.500.000
4) 85 τ.μ. Στ. Καζούλη – Πλ. Φώκιαλη 14.500.000
5) 90 τ.μ. στο Ανω Ροδίνι δρχ. 14.500.000
6) 85 τ.μ. επί της Ρόδου – Λίνδου δρχ. 15.000.000
7) 87 τ.μ. επί της Μιχ. Πετρίδη δρχ. 19.000.000
8) 73 τ.μ. στον παλιό Ορφέα–Σοφούλη 13.000.000
9) 78 τ.μ. στην Ανάληψη αξίας 13.000.000

● ΔΙΑΜΕΡΙΣΜΑΤΑ 4άρια (3 υπνοδ.)
1) 108 τ.μ. οδός Νικ. Καζαντζάκη δρχ. 19.000.000
2) 110 τ.μ. επί της Μιχ. Πετρίδη δρχ. 23.000.000
3) 180 τ.μ. στην οδό Γρίβα δρχ. 36.000.000
4) 124 τ.μ. στην οδό Καναδά 26.000.000
5) 100 τ.μ. στην οδό Καζαντζάκη δρχ. 12.000.000
6) 123 τ.μ. έναντι Α.Τ. Ιαλυσού δρχ. 23.000.000

Δεκτά δάνεια όλων των ΤΑΜΕΙΩΝ – ΤΡΑΠΕΖΩΝ.
ΠΛΗΡΟΦΟΡΙΕΣ στα τηλέφωνα:
27082 – 26476 – 30075 ώρες 9–1 μ.μ. και 5–9 μ.μ.
Ι. ΚΑΖΟΥΛΗ και ΑΜΕΡΙΚΗΣ (Γωνία)

Ημερήσια εφημερίδα
η δημοκρατική της Ρόδου
● ●
Εκδότης – Ιδιοκτήτης – Διευθυντής
ΒΑΣΙΛΗΣ Δ. ΑΘΑΝΑΣΙΟΥ
Θεμ. Σοφούλη 77 – Ρόδος – Τηλ. 27919
● ●
Γραφεία – Τυπογραφεία: Κλαυδίου Πέπερ 13Α
● ●
ΤΗΛΕΦΩΝΑ: 28728 – 34722 – 76655
FAX 37333 – Ταχ. Θυρίδα 339
ΓΙΑΝΝΗΣ ΝΕΜΠΟΤΑΚΗΣ
Προϊστάμενος Τυπογραφείου:
Κλαυδίου Πέπερ 139

ΤΩΡΑ πια στη Ρόδο όλες οι αθλητικές γραμμές ενώνονται στο αθλητικό κατάστημα

SPORT LINE

ΕΔΩ θα βρείτε την ποικιλία και την ποιότητα που σας προσφέρουν οι γνωστές αθλητικές φίρμες:

ADIDAS – DIADORA – CONVERSE
BRITISH KNIGHTS – NEW BALANCE
REUSCH – TOMA – MAU'I' AND SONS
THE GAME – SELECT
UHLSPORT – MOLTEN

ΕΠΕΙΔΗ ο αθλητισμός είναι υγεία και... λίγο μόδα

SPORT LINE
Ρασήτ Μαρασλής
25ης Μαρτίου 6–8 - Τηλ. (0241) 27114

ΚΑΤΑΣΚΕΥΗ Θ. & Β. ΠΡΑΣΙΝΟΥ

ΠΩΛΟΥΝΤΑΙ ΤΑ ΚΑΤΩΘΙ ΑΚΙΝΗΤΑ

1) Οικόπεδα με άδεια οικοδομής στο χέρι για ανεξάρτητες βιλίτσες απέναντι από την παλιά «Ανοιξη»
2) Καταστήματα και οροφοδιαμερίσματα επί της Κων)νου Υδραίου, απέναντι από την εκκλησία Ανάληψη.
3) Στα Τριάντα μαιζονέτες στα μπετόν των 215 τ.μ. σε οικόπεδο των 300 τ.μ. κοντά στη θάλασσα.
4) Καταστήματα των 132, 127, 78 τ.μ. στην οδό Σκεύου Ζερβού
5) Καταστήματα και αποθήκες στο Εμπορικό Κέντρο κατασκευή Πράσινου στην πλατεία Φώκιαλη.
6) Κατάστημα των 77 τ.μ. επί της Λεωφόρου Τριαντών.
7) Αποθήκη των 109 τ.μ. στην Αλεξ. Διάκου για εργαστήρια και βιοτεχνία.
8) Αποθήκη των 250 τ.μ. επί της Λεωφόρου Τριαντών.

ΠΛΗΡΟΦΟΡΙΕΣ Θ.&Β. ΠΡΑΣΙΝΟΥ
Τηλ. 24304

ΠΩΛΟΥΝΤΑΙ

1. Αγροτεμάχια 1.000 τ.μ. με άδεια οικοδομής για δυώροφες μονοκατοικίες των 100 τ.μ. και υπόγειο 50 τ.μ. στην περιοχή των ΚΟΛΥΜΠΙΩΝ.
2. 78 τ.μ. διαμέρισμα, καλής κατασκευής στην Ανάληψη.
3. 90 τ.μ. διαμέρισμα στο Ανω Ροδίνι.
4. 2000 τ.μ. αγρός στη Φιλέρημο Ιαλυσού, άρτιο και οικοδομήσιμο.
5. 6.400 τ.μ. αγρός εντός Ζ.Ο.Ε.Σ.Δ. 0,10 στα ΚΟΛΥΜΠΙΑ.

ΠΛΗΡΟΦΟΡΙΕΣ κ. ΕΜΜ. ΚΡΑΝΙΔΗΣ
ΤΗΛΕΦΩΝΑ: 27082 – 26471

ΓΕΝΙΚΗ ΤΕΧΝΙΚΗ Α.Ε.

η λύση στο οικοδομικό σας πρόβλημα

Η Γενική Τεχνική Α.Ε., δημιουργήθηκε για να δώσει αποτελεσματικές και συμφέρουσες λύσεις στα οικοδομικά προβλήματα του νησιού μας. Τα αντικείμενα των δραστηριοτήτων μας:
- Παραγωγή έτοιμου μπετόν, με 14χρονη παράδοση στην υψηλή ποιότητα, στη συνέπεια και την άμεση εξυπηρέτηση.
- Εμπορία σιδήρου οικοδομών, υψηλής ποιότητας και αντοχής.
- Ανάληψη Δημόσιων και ιδιωτικών έργων μεγάλης έκτασης.
- Ανέγερση πολυκατοικιών με το σύστημα της αντιπαροχής

14 σύγχρονες μπετονιέρες, 2 συγκροτήματα παραγωγής μπετόν και πλήρες δίκτυο ραδιοτηλεφώνων, θα είναι στη διάθεσή σας αν θελήσετε να συνεργασθούμε.
Χρησιμοποιώντας τα ειδικά πρόσθετα στεγανότητας και ρευστότητας POZZOLITH ADMIX 105 R. RHEOMAC 716 και 877 και ελέγχοντας την παραγωγή, με 3 υπεύθυνους πολιτικούς μηχανικούς σε ιδιόκτητο σύγχρονα εξοπλισμένο εργαστήριο, διασφαλίζουμε και εγγυόμεθα σταθερά υψηλή ποιότητα στο μπετόν μας.

ΕΡΓΟΣΤΑΣΙΟ
ΡΟΔΟΥ–ΛΙΝΔΟΥ 7ο ΧΛΜ. ΤΗΛ. 25013

ΓΡΑΦΕΙΑ
ΑΡΚΑΔΙΟΥ 2 ΤΗΛ. 22968

ΚΑΡΔΙΟΛΟΓΙΚΟ ΙΑΤΡΙΚΟ ΚΕΝΤΡΟ

ΓΕΩΡΓΙΟΣ ΗΣΑΪΑ ΠΑΠΑΪΩΑΝΝΟΥ

ΕΙΔΙΚΟΣ ΚΑΡΔΙΟΛΟΓΟΣ
(Μετεκπαιδευθείς στο Λονδίνο)
ΕΙΔΙΚΕΥΘΕΙΣ ΣΤΟ ΓΕΝΙΚΟ ΚΡΑΤΙΚΟ ΝΟΣΟΚΟΜΕΙΟ ΑΘΗΝΩΝ
ΜΕΤΕΚΠΑΙΔΕΥΘΕΙΣ ΣΤΟ SAN BARTHOLOMEWS HOSPITAL LONDON
ΥΠΕΡΣΥΓΧΡΟΝΟΣ ΠΛΗΡΗΣ ΚΑΡΔΙΟΛΟΓΙΚΟΣ ΕΛΕΓΧΟΣ

★ ΥΠΕΡΗΧΟΓΡΑΦΗΜΑ ΚΑΡΔΙΑΣ ΜΕ ΕΓΧΡΩΜΟ DOPPLER TRIPLEX
★ ΔΟΚΙΜΑΣΙΑ ΚΟΠΩΣΕΩΣ ΣΕ ΚΥΛΙΟΜΕΝΟ ΤΑΠΗΤΑ (COMPUTERISED)
★ 24ΩΡΗ ΚΑΤΑΓΡΑΦΗ Η.Κ.Γ. ΚΑΙ ΑΡΡΥΘΜΙΩΝ (HOLTER)
★ 24ΩΡΗ ΚΑΤΑΓΡΑΦΗ ΑΡΤΗΡΙΑΚΗΣ ΠΙΕΣΗΣ (HOLTER)

ΚΑΝΑΔΑ ΚΑΙ ΑΘΗΝΑΓΟΡΑ 8Α — ΡΟΔΟΣ
ΤΗΛ. 75900 — ΟΙΚΙΑΣ 76950
ΩΡΕΣ ΛΕΙΤΟΥΡΓΙΑΣ 9—13 ΚΑΙ 5—9
ΑΠΟΓΕΥΜΑ ΜΕ ΡΑΝΤΕΒΟΥ
ΔΕΚΤΟΙ ΑΣΦΑΛΙΣΜΕΝΟΙ: ΔΗΜΟΣΙΟΥ - ΤΑΞΥ - ΤΥΔΚΥ

ΕΛΛΗΝΙΚΗ ΔΗΜΟΚΡΑΤΙΑ
ΥΠΟΥΡΓΕΙΟ ΥΓΕΙΑΣ—ΠΡΟΝΟΙΑΣ ΚΑΙ ΚΟΙΝΩΝΙΚΩΝ ΑΣΦΑΛΙΣΕΩΝ
ΝΟΜΑΡΧΙΑΚΟ ΓΕΝΙΚΟ ΝΟΣΟΚΟΜΕΙΟ ΡΟΔΟΥ

ΠΡΟΚΗΡΥΞΗ

Το Νομαρχιακό Γενικό Νοσοκομείο Ρόδου μετά την αριθμ. 10)20.5.1993 απόφαση του Διοικητικού Συμβουλίου του Νοσοκομείου, προκηρύσσει δημόσιο ανοικτό διαγωνισμό με κριτήριο την συμφερότερη προσφορά για την ανάδειξη χορηγητων βελονών FISTULA υγρών, αιμοδιύλισης - αιμοδιήθισης - διτανθρακικά και λοιπά αναλώσιμα είδη τεχνητού νεφρού για ένα έτος.

Ο διαγωνισμός θα γίνει στις 20.10.1993 ημέρα Τετάρτη και ώρα 12—13 στα γραφεία του Νοσοκομείου.

Πληροφορίες και διακήρυξη για όσους ενδιαφέρονται από το τμήμα Προμηθειών, υπεύθυνος κ. Χριστοδούλου, τηλ. 25532 κατά τις εργάσιμες ημέρες και ώρες.

Ρόδος 20.7.1993
ΓΕΩΡΓΙΟΣ ΤΣΟΠΑΝΑΚΗΣ
Πρόεδρος Δ.Σ.
Νομαρχ. Γεν. Νοσ)μείου Ρόδου

ΠΕΡΙΛΗΨΗ

Του με αριθμό 658)1993 Επαναληπτικού Προγράμματος Αναγκαστικού Πλειστηριασμού Κινητών.

Εγώ ο δικαστικός επιμελητής του Πρωτοδικείου Ρόδου Αθανάσιος Κ. Διακομιχάλης, κάτοικος Ρόδου, Εθν. Μακαρίου 45 τηλ. 32100—37790

ΚΑΝΩ ΓΝΩΣΤΟ ΟΤΙ

Με επίσπευση της «ΕΘΝΙΚΗΣ ΤΡΑΠΕΖΑΣ ΤΗΣ ΕΛΛΑΔΟΣ ΑΕ» που εδρεύει στην Αθήνα και εκπ)ται νόμιμα, που δικαιούται να λαμβάνει από την οφειλέτιδά της Α.Ε. που εδρεύει στη Ρόδο και εκπ)ται νόμιμα με την επωνυμία «Μ. ΠΑΛΑΙΟΥ ΑΕ» δάσει του εκτελεστού πρώτου απογράφου της με αρ. 472)91 διαταγής πληρωμής του Μονομελούς Πρωτ. Ρόδου που επιτάσσεται να πληρώσει δρχ. 1.694.500 με τον νόμιμο τόκο σύμφωνα με την επιταγή που του κοινοποιήθηκε από μένα και ύστερα από έγγραφη παραγγελία της πιο πάνω επισπεύδουσας που μου δόθηκε από τον πληρεξούσιο δικηγόρο Δημήτρη Καραγιώργη, κάτοικο Ρόδου, θα δγουν σε δημόσιο αναγκαστικό πλειστηριασμό από την συμβολαιογράφο Ρόδου Καλλιόπη Μαύρου - Ροδίτη ή από τον νόμιμο αναπληρωτή της σε περίπτωση κωλύματός της την 28 Ιουλίου 1993 ημέρα Τετάρτη και ώρα 12—2 μ.μ. στον συνηθισμένο τόπο των δημοσίων αναγκαστικών πλειστηριασμών του Δήμου Ρόδου ήτοι μέσα ή έξω από το Δημαρχείο Ρόδου τα πλειστηριαζόμενα κινητά της παραπάνω οφειλέτιδας που κατασχέθηκαν με την υπ' αριθ. 581)92 έκθεσή μου κατασχέσεως και η περιγραφή τους έχει ως εξής:

1. Πενήντα τέσσερα (54) μεταλλικά με πλαστικό καπάκι τραπέζια εκτιμηθείσης αξίας εκάστου 8.000 δρχ. συνολικό 54Χ8.000=432.000 δρχ. και τιμή πρώτης προσφοράς το 1)2 της εκτιμήσεως, συνολικά δρχ. 216.000 δρχ.

2. 216 καρέκλες μεταλλικές με πάνινο πάτο εργοστασίου κατασκευής ΚΑΡΡΑ εκτιμηθείσης αξίας εκάστης 8.000 δρχ. συνολικά εκτιμήθηκαν 216 Χ 8.000=1.728.000 δρχ. Τιμή πρώτης προσφοράς το 1)2 της εκτιμήσεώς των ήτοι 864.0 δρχ..

3. Πέντε (5) ψυγεία - βιτρίνες φαγητών, συντήρησης εργοστασίου κατασκευής IFI PEZATO Ιταλίας εκτιμηθείσης αξίας εκάστου 300.000 δρχ. και συνολ. 5Χ300.000=1.500.000 δρχ. και τιμή πρώτης προσφοράς το 1)2 της εκτιμήσεως ήτοι δρχ. 750.000.

4. Δύο (2) ψυγεία - βιτρίνες ποτών συντήρησης εργοστασίου κατασκευής IFI PEZATO Ιταλίας εκτιμηθείσης αξίας εκάστου 400.000 δρχ. ήτοι συνολικά 2 Χ 400.000 = 800.000 και τιμή πρώτης προσφοράς το 1)2 της εκτιμήσεως ήτοι δρχ. 400.000.

Συνολικά τα κατασχεθέντα κινητά εκτιμήθηκαν 4.460.000 δρχ. και πρώτη προσφορά αυτών 2.230.000 δρχ.

Μεσεγγυούχος των άνω κατασχεθέντων κινητών ορίσθηκε ο Νικόλαος Παλαιός, μέχρι την ημέρα του πλειστηριασμού.

Ο πλειστηριασμός αυτός θα γίνει σύμφωνα με τα παραπάνω και με τους όρους που με κάθε λεπτομέρεια αναγράφονται στο πρόγραμμά μου και για τους οποίους μπορεί να λάβει γνώση κάθε ενδιαφερόμενος από μένα είτε από το Ειρηνοδικείο Ρόδου.

Η παρούσα περίληψη συντάχθηκε από εμένα στις 12—7—93 στο γραφείο μου, Εθνάρχου Μακαρίου 45 τηλ. 32100—37790, και υπογράφηκε και σφραγίστηκε νόμιμα.

Ο δικαστικός επιμελητής
Αθαν. Διακομιχάλης

Κ.Ε.Σ. ΡΟΔΟΥ

ΠΡΩΤΟΠΟΡΟ ΣΤΗΝ ΙΔΙΩΤΙΚΗ ΕΚΠΑΙΔΕΥΣΗ ΑΠΟ ΤΟ 1975

Κ Ε Σ Ρ Ο Δ Ο Υ

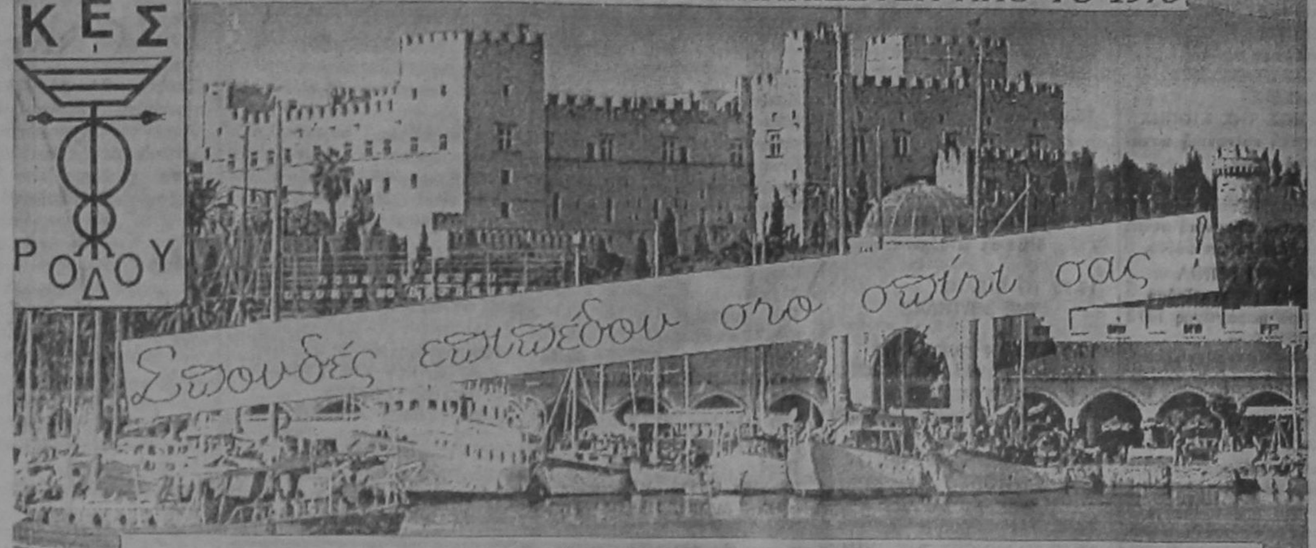

ΛΕΙΤΟΥΡΓΟΥΝ ΤΜΗΜΑΤΑ:
ΛΟΓΙΣΤΩΝ - ΣΤΕΛΕΧΩΝ ΕΠΙΧΕΙΡΗΣΕΩΝ & ΗΛΕΚΤ. ΥΠΟΛΟΓΙΣΤΩΝ
ΠΛΗΡΟΦΟΡΙΕΣ - ΕΓΓΡΑΦΕΣ
Θεσσαλονίκης 18 ΤΗΛ. 64140 Ρόδος
Καναδά 32 - ΤΗΛ 29550 Ρόδος



ΕΛΛΗΝΙΚΗ ΤΡΑΠΕΖΑ ΒΙΟΜΗΧΑΝΙΚΗΣ ΑΝΑΠΤΥΞΕΩΣ Α.Ε.

ΒΙΟΜΗΧΑΝΙΚΗ ΠΕΡΙΟΧΗ ΡΟΔΟΥ
ΤΜΗΜΑ Α! (ΠΟΛΥΩΡΟΦΟ ΒΙΟΤΕΧΝΙΚΟ ΚΕΝΤΡΟ)

ΩΦΕΛΕΙΕΣ ΕΠΙΧΕΙΡΗΜΑΤΙΩΝ ΕΠΕΝΔΥΤΩΝ

Άμεση Εγκατάσταση

• Καθαροί τίτλοι ιδιοκτησίας.
• Απαλλαγή των επιχειρήσεων από την υποχρέωση της έκδοσης άδειας εγκατάστασης και επέκτασης μέσα στη ΒΙ.ΠΕ.(Π.Δ. 279 / 81 κατ' εφαρμογή του άρθρου 29 του Ν. 1116 / 81 που ισχύει με βάση το άρθρο 25 του Ν. 1262 / 82).
• Δεν απαιτείται η τήρηση της υπό της παρ. 2 του άρθρου 1 , του Ν. 159 / 75 προβλεπόμενης διαδικασίας για επενδύσεις που υπάγονται στους Νόμους 4171 / 61 και 2687 / 53 (Ν. 742 / 77 άρθρο 5).

Προνομιακή Επιδότηση, Επιχορήγηση της Επένδυσης

• Η ΒΙ.ΠΕ. ανήκει στη Β' Περιοχή Κινήτρων (Ν. 1892 / 90 άρθρο 3), αλλά οι νέες επιχειρήσεις που εγκαθίστανται σ' αυτή, απολαμβάνουν των κινήτρων Γ' Περιοχής όσον αφορά τις επιχορηγήσεις επενδύσεων του άρθρου 7 και την επιδότηση επιτοκίου του άρθρου 11 του Ν. 1892 / 90 (ποσοστό 25%).
Επίσης οι επιχειρήσεις που είναι ήδη εγκατεστημένες μέσα στη ΒΙ.ΠΕ. δικαιούνται να λάβουν τις ενισχύσεις της περιοχής Γ', προκειμένου για επέκταση και εκσυγχρονισμό (Ν. 1360 /83 άρθρο 10).
• Δίδεται επίσης επιχορήγηση για τις δαπάνες μετεγκαταστάσεως στη ΒΙ.ΠΕ. Ρόδου υφισταμένων παραγωγικών μονάδων σε ποσοστό ίσο με το μέγιστο ποσοστό επιχορηγησης της περιοχής (25%).

Προνομιακή Φορολογική και Δασμολογική Μεταχείριση

Για αγορά οικοπέδων
• Απαλλαγές από έξοδα φόρου μεταβίβασης, δικαιώματα συμβολαιογράφου και υποθηκοφύλακα προκειμένου για αγορά ακινήτου μέσα στα ΒΙ.ΠΕ. (Ν. 4458 / 65 άρθρο 4 παρ.1).

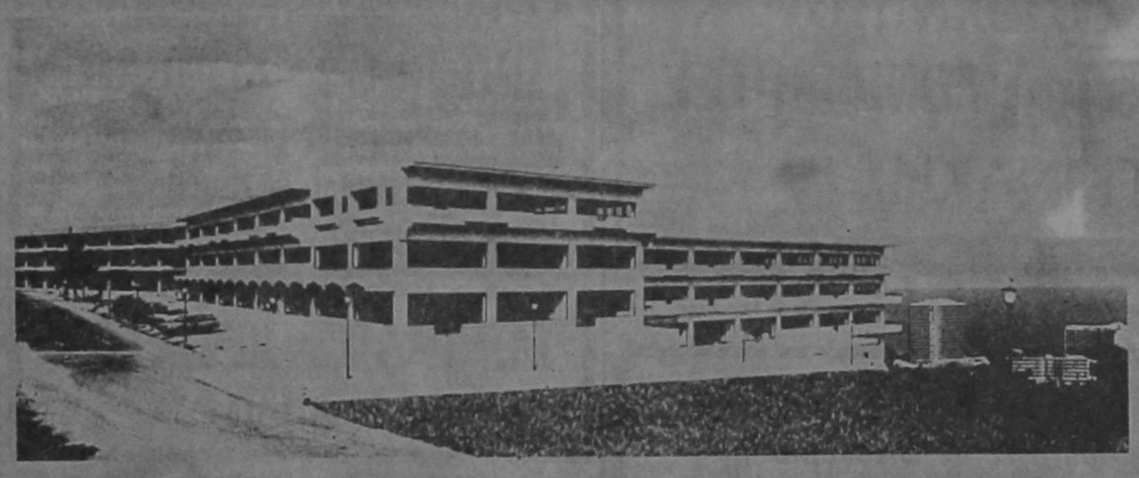

Για μετεγκατάσταση επιχειρήσεων
• Απαλλαγή από το φόρο μεταβίβασης και το φόρο εισοδήματος για το ποσό που εισπράχθηκε από την εκποίηση των μέχρι της μεταφοράς κατεχομένων οικοπέδων , ακινήτων και λοιπών εγκαταστάσεων για τις επιχειρήσεις που μεταφέρονται και εγκαθίστανται μέσα στη ΒΙ.ΠΕ. (Ν. 4458 / 65 άρθρο 4 παρ. 3).

Για έξοδα δανεισμού
• Περιορισμός των εξόδων δανεισμού ή άλλων συμβάσεων χρηματοδότησης και πράξεων σύστασης ή εξάλειψης υποθήκης ή προσημείωσης (Ν. 4458 / 65 άρθρο 4 παρ. 2).

Προνομιακά Πιστωτικά Μέτρα

• Ευνοϊκοί όροι εξόφλησης κτιρίων:
Προκαταβολή ποσοστού 50% της τιμής του κτιρίου και το υπόλοιπο ποσό θα εξοφλείται σε 16 εξαμηνιαίες τοκοχρεωλυτικές δόσεις με το εκάστοτε ισχύον επιτόκιο για πάγιες επενδύσεις της ΕΤΒΑ Α.Ε..
• Μειωμένες εμπράγματες ασφάλειες για επιχειρήσεις που δανειοδοτούνται από την ΕΤΒΑ Α.Ε. και εγκαθίστανται μέσα στη ΒΙ.ΠΕ. (Απόφαση ΕΤΒΑ).
• Δάνειο σε βιοτέχνες που καλύπτει μέχρι το 80% της δαπάνης ανεγέρσεως κτιριακών εγκαταστάσεων, έναντι 70% εκτός ΒΙ.ΠΕ. (Ν.Ε. 197 / 3-4-78).

Κτίριο Α

Β' όροφος	αίθουσες από 152 - 1.728 τ.μ.
Α' όροφος	αίθουσες από 150 - 1.711 τ.μ.

Κτίριο Β

Α' όροφος	αίθουσα 446 τ.μ.

Κτίριο Γ

Β' όροφος	αίθουσες από 202 - 1.110 τ.μ.
Α' όροφος	αίθουσες από 200 - 1.098 τ.μ.
Α' υπόγειο	αίθουσες από 201 - 901 τ.μ.
Β' υπόγειο	αίθουσες από 201 - 692 τ.μ.
Γ' υπόγειο	αίθουσα 331 τ.μ.

Κτίριο Δ

Β' όροφος	αίθουσα από 140 - 645 τ.μ.
Α' όροφος	αίθουσες από 140 - 645 τ.μ.

ΤΙΜΕΣ ΠΩΛΗΣΗΣ

2ος όροφος	100.000 δρχ./τ.μ.
1ος όροφος	105.000 δρχ./τ.μ.
Ισόγειο	120.000 δρχ./τ.μ.
1ο Υπόγειο	100.000 δρχ./τ.μ.
2ο Υπόγειο	100.000 δρχ./τ.μ.
3ο Υπόγειο	65.000 δρχ./τ.μ.

Στις 28 - 29 - 30 Ιουλίου 1993 και από ώρα 9.00 - 14.00, υπάλληλοι της Διεύθυνσης Περιφερειακής Ανάπτυξης & Βιομηχανικής Υποδομής της ΕΤΒΑ, θα βρίσκονται στο Βιοτεχνικό Κέντρο Ρόδου, για να παραλάβουν αιτήσεις αγοράς, να δείξουν στους ενδιαφερόμενους τους προς πώληση βιοτεχνικούς χώρους και να συζητήσουν κάθε σχετικό θέμα.

ΧΑΡΤΗΣ ΠΟΛΕΩΣ ΡΟΔΟΥ



ΠΛΗΡΟΦΟΡΙΕΣ : ΕΤΒΑ Α. Ε.
ΔΙΕΥΘΥΝΣΗ ΠΕΡΙΦΕΡΕΙΑΚΗΣ ΑΝΑΠΤΥΞΗΣ & ΒΙΟΜΗΧΑΝΙΚΗΣ ΥΠΟΔΟΜΗΣ (ΠΑΒΥ)
Πανεπιστημίου 17 , 105 64 ΑΘΗΝΑ • Τηλ.: 3230183 - 3230657 - 3231938 • Telefax: 01 / 3236396

tv πρόγραμμα

ΕΡΤ 1ο

07.50 ΕΝΑΡΞΗ ΤΟΥ ΠΡΟΓΡΑΜΜΑΤΟΣ
08.00 ΓΥΜΝΑΣΤΙΚΗ, ΧΟΡΟΣ, ΥΓΕΙΑ
08.30 ΠΑΙΔΙΚΟ ΠΡΟΓΡΑΜΜΑ
10.00 ΤΟΛΜΗ ΚΑΙ ΔΙΠΛΩΜΑΤΙΑ
10.30 ΚΑΛΗΜΕΡΑ ΜΕ ΧΑΜΟΓΕΛΟ
Ζωντανό ενημερωτικό φιλοχαγωγικό πρόγραμμα
12.30 ΝΤΟΝΑ ΜΠΕΪΖΑ
13.00 Ο ΠΥΡΓΟΣ ΤΩΝ ΜΟΣΚΩΦ
13.25 ΣΤΟ ΚΑΜΠΙΝΓΚ
Εύθυμη ελληνική σειρά
14.15 ΚΡΙΣΤΑΛ
Κοινωνική σειρά παραγωγής Βενεζουέλας
15.00 ΕΙΔΗΣΕΙΣ
15.30 ΠΕΡΙΣΤΡΟΦΕΣ
Ζωντανό ενημερωτικό, πολιτιστικό τηλεπεριοδικό
16.30 ΠΑΙΔΙΚΟ ΠΡΟΓΡΑΜΜΑ
Κινούμενα σχέδια
17.30 ΕΚΤΑΚΤΗ ΕΚΔΟΣΗ
18.00 ΕΙΔΗΣΕΙΣ
18.15 Ο ΗΧΟΣ ΤΗΣ ΣΙΩΠΗΣ
Ελληνική κοινωνική αστυνομική σειρά.
18.45 ΜΙΚΡΕΣ ΑΓΓΕΛΙΕΣ
Ελληνική κοινωνική σειρά σε αυτοτελή επεισόδια.
19.30 ΕΛΛΗΝΙΚΗ ΤΑΙΝΙΑ
«Μπουμ Ταρατατζούμ»
Σάτιρα παραγωγής 1972
21.00 ΕΙΔΗΣΕΙΣ – ΧΡΗΜΑΤΙΣΤΗΡΙΟ – Ο ΚΑΙΡΟΣ
21.30 ΠΑΙΧΝΙΔΙΑ ΧΩΡΙΣ ΣΥΝΟΡΑ
Ένα πολυθέαμα με παιχνίδια και έντονο το χαρακτήρα της όμιλλας, στοιχεία παντομίμας και σάτιρας.
23.00 ΩΤΟ ΣΤΟΠ
23.30 ΕΙΔΗΣΕΙΣ
23.50 ΕΛΛΗΝΙΚΟΣ ΚΙΝΗΜΑΤΟΓΡΑΦΟΣ
Εμείς... και οι ταινίες μας.
«Νόκ άουτ»
01.20 ΣΤΟ ΛΑΒΥΡΙΝΘΟ ΤΗΣ ΔΙΠΛΩΜΑΤΙΑΣ
Κοσμοπολίτικη γαλλική σειρά 13 επεισοδίων

ΕΡΤ 2ο

12.25 ΕΝΑΡΞΗ – ΑΝΑΓΓΕΛΙΑ ΤΟΥ ΠΡΟΓΡΑΜΜΑΤΟΣ
12.30 ΚΑΝΤΙΤ ΚΑΜΕΡΑ
Καθημερινή ψυχαγωγική εκπομπή αμερικανικής παραγωγής
13.00 ΕΙΔΗΣΕΙΣ
13.30 ΔΙΚΑΙΩΜΑ ΣΤΗ ΖΩΗ
Μεξικάνικη σειρά 190 επεισοδίων.
14.15 ΜΙΑ ΑΠΙΘΑΝΗ ΓΙΑΓΙΑ
Ελληνική σειρά 18 επεισοδίων
14.45 ΚΑΡΟΥΖΕΛ
15.10 ΤΟ ΜΙΚΡΟ ΣΠΙΤΙ ΣΤΟ ΛΙΒΑΔΙ
15.50 ΓΥΜΝΑΣΙΟ ΝΤΕΠΚΡΑΣΙ
Νεανική σειρά 28 επεισοδίων αμερικανικής παραγωγής. Η σειρά ασχολείται με τη ζωή μιας ομάδας παιδιών και τα συναισθήματα που τα διακατέχουν κατά τη διάρκεια της εφηβείας.
16.15 ΕΡΩΤΕΣ, ΕΡΩΤΕΣ, ΕΡΩΤΕΣ
17.00 ΕΙΔΗΣΕΙΣ
17.30 ΤΖΙ ΦΟΡΣ
Παιδική σειρά 85 επεισοδίων σε κινούμενα σχέδια
18.00 ΤΟ ΒΙΒΛΙΟ ΤΗΣ ΖΟΥΓΚΛΑΣ
18.30 ΔΙΠΛΗ ΤΑΥΤΟΤΗΤΑ
19.00 ΦΥΣΗ ΚΑΙ ΦΑΙΝΟΜΕΝΑ ΤΗΣ ΕΥΡΩΠΗΣ
Ντοκιμαντέρ 12 εκπομπών
20.00 ΜΑΣ ΣΥΓΧΩΡΕΙΤΕ, ΔΙΑΚΟΠΕΣ
20.30 ΣΑΝ ΣΗΜΕΡΑ
20.45 ΤΟ ΜΙΝΟΡΕ ΤΗΣ ΑΥΓΗΣ
21.30 ΕΙΔΗΣΕΙΣ – Ο ΚΑΙΡΟΣ
22.00 ΝΥΧΤΕΣ ΚΙΝΗΜΑΤΟΓΡΑΦΟΥ
23.30 ΜΕΤΑ ΤΟΝ ΠΟΛΕΜΟ
00.30 ΕΙΔΗΣΕΙΣ – Ο ΚΑΙΡΟΣ
00.45 Ο ΝΤΙΚ ΠΑΟΥΕΛ ΠΑΡΟΥΣΙΑΖΕΙ
Φαντασμαγορική σειρά 30 επεισοδίων
01.40 ΤΟ ΜΙΚΡΟ ΣΤΟΥΝΤΙΟ 2

κινηματογράφοι

ΘΕΡΙΝΟΣ ΚΙΝ)ΦΟΣ
ΡΟΔΟΝ
ΤΗΛ. 28823

ΠΡΟΓΡΑΜΜΑΤΑ:
8.30—11, 11—1.30

Μερικές φορές για να βρεις τον πραγματικό σου εαυτό, πρέπει να χάσεις το μυαλό σου.

Ο ΒΑΣΙΛΙΑΣ ΤΗΣ ΜΟΝΑΞΙΑΣ
THE FISHER KING

Ένα σύγχρονο παραμύθι για μεγάλους απ' τον σκηνοθέτη του «Μπραζίλ» ΤΕΡΙ ΓΚΙΛΙΑΜ
Πρωταγωνιστούν:
ΡΟΜΠΙΝ ΓΟΥΙΛΙΑΜΣ
ΤΖΕΦ ΜΠΡΙΤΖΕΣ

ΘΕΡΙΝΟΣ ΚΙΝ)ΓΡΑΦΟΣ
ΜΕΤΡΟΠΟΛ
8.30—10.30 και 10.30—12.30

Μια ξέφρενη κωμωδία για μοντέρνους νέους. Είναι πολύ πρωτόγονος και δυσκολεύεται να προσαρμοσθεί. Στο τέλος γίνεται άσος και ακαταμάχητος γόης. Όλοι τον ζηλεύουν.

Ο ΡΟΚΑΣ ΤΩΝ ΣΠΗΛΑΙΩΝ
CALIFORNIA MAN

ΕΓΧΡΩΜΟ ΚΑΤΑΛΛΗΛΟ

Πρωταγωνιστούν:
ΣΙΑΝ ΑΣΤΙΝ
ΜΑΡΙΕΤ ΧΑΡΛΕΥ·
ΡΙΤΣΑΡΝΤ ΜΑΖΟΥΡ

ΣΥΝΑΛΛΑΓΜΑ

Δολάριο ΗΠΑ	228,565	237,895
Μάρκο Γερμ.	133,986	139,454
Φράγκο Γαλλ.	39,268	40,870
Λίρα Αγγλίας	343,980	358,020
Φράγκο Ελβ.	152,606	158,834
Φράγκο Βελγίου	6,491	6,756
Φιορ. Ολλαν.	119,060	123,920
100 Λιρ. Ιταλ.	14,421	15,009
Κορ. Δανίας	34,712	36,128
Λίρα Δ. Ιρλ.	323,400	336,600
Σελ. Αυστρίας	19,032	19,809
Κορ. Σουηδίας	28,678	29,854
Κορ. Νορβηγ.	31,239	32,521
Δολ. Καναδά	178,615	185,905
Δολ. Αυστρ.	154,769	161,087
100 Γιέν Ιαπ.	210,930	219,540
Λίρα Κύπρου	448,742	467,058
Πεσέτα Ισπαν.	1,706	1,776
Εσκούδο Πορτ.	1,377	1,433
Μάρκο Φινλαν.	39,468	41,087

ΚΙΝΗΜΑΤΟΘΕΑΤΡΟΝ
ΜΕΤΡΟΠΟΛ
ΤΗΛ. 28400
ΠΡΟΓΡΑΜΜΑΤΑ:
8—10 και 10—12

Μια θεότρελη κωμωδία. Τα πάντα μπορούν να συμβούν στο σπίτι των ΑΝΤΑΜΣ. Είναι τρελοί, είναι εκκεντρικοί; Οχι. Απλώς είναι θεοπάλαβοι.

ΟΙΚΟΓΕΝΕΙΑ ΑΝΤΑΜΣ
THE ADAMS FAMILY

Πρωταγωνιστούν:
ΑΤΖΕΛΙΚΑ ΧΙΟΥΣΤΟΝ
ΡΑΟΥΛ ΤΖΟΥΛΙΑ
ΚΡΙΣΤΟΦΕΡ ΛΟΥΥΝΤ

ΒΕΝΖΙΝΑΔΙΚΑ ...γιά τη νύχτα

ΣΗΜΕΡΑ διανυκτερεύουν τα πρατήρια βενζίνης των Γαβρηλιώτη επί της Λεωφ. Ιαλυσού μέχρι τις 12 μ.μ. και Σταυριανάκη στο Σταθμό Ταξί μέχρι τις 10 μ.μ.

ΦΑΡΜΑΚΕΙΑ

ΣΗΜΕΡΑ διανυκτερεύει το φαρμακείο Κατωγά Γ. – Παπουλίου Ρ. στην οδό Αννης Μαρας 35.

Τα πολιτιστικά

γράφει ο ΑΡΙΣΤΕΙΔΗΣ ΜΙΑΟΥΛΗΣ

ΤΟ ΣΥΝΕΔΡΙΟ ΤΗΣ Ε.Ρ.Μ.Ε.

ΑΝΑΚΟΙΝΩΘΗΚΕ χθες το πρόγραμμα του Διεθνούς Συμποσίου της Εταιρείας Ροδιακών Μελετών, που θα πραγματοποιηθεί στη Ρόδο από 24—27 Νοεμβρίου 1993. Το συνέδριο τελεί υπό την αιγίδα του Δήμου Ρόδου και συγκεκριμένα της Οργανωτικής Επιτροπής του εορτασμού των 2.400 χρόνων από την ίδρυση της πόλης Ρόδου.

Το Διεθνές αυτό Συμπόσιο με τίτλο «Ρόδος 2.400 χρόνια», καλύπτει θέματα—κατά το μεγαλύτερο μέρος—ιστορίας και αρχαιολογίας, με επιφανείς ομιλητές. Θα διεξαχθεί στο Εθνικό Θέατρο.

Σύμφωνα με το πρόγραμμα, στην εναρκτήρια συνεδρία της Τετάρτης 24—11—93 θα γίνει προσφώνηση προς τους Συνέδρους του εκπροσώπου της Δημοτικής Αρχής και του προέδρου της Εταιρείας Ροδιακών Μελετών. Θα ακολουθήσουν χαιρετισμοί από τον Μητροπολίτη Ρόδου κ.κ. Απόστολο, τον Νομάρχη Δωδεκανήσου και τους βουλευτές Δωδεκανήσου.

Η Αννα—Μαρία Ζαγοριανού θα απαγγείλει το ποίημά της «24 αιώνες ιστορίας και πολιτισμού».

Η Δημοτική Χορωδία θα ερμηνεύσει το επίγραμμα του Κολοσσού (Μελοποίηση από το Θόδωρο Αντωνίου) και τον ύμνο της Ρόδου (Ολη δόξα—Ολη χάρη).

Ο Δημήτρης Σιατόπουλος (Συγγραφέας — Μυθιστοριογράφος) θα χαιρετίσει με την ομιλία του «Ρόδος—Αιγαίο — Αιώνες Πολιτισμού και Ειρήνης».

Στο συνέδριο θα συμμετάσχουν οι:

— ΣΩΤΗΡΙΟΣ ΑΓΑΠΗΤΙΔΗΣ, καθηγητής Ε.Μ. Πολυτεχνείου: Οικονομική εξωστρέφεια της αρχαίας Ρόδου.

— ΘΕΟΔΩΡΟΣ ΠΑΝΑΓΟΠΟΥΛΟΣ, καθηγητής Πανεπιστημίου Πειραιώς: Τουρισμός και Περιβάλλον, έννοιες παράλληλες και επάλληλες.

— ΔΗΜΗΤΡΙΟΣ ΑΠΟΣΤΟΛΟΠΟΥΛΟΣ, Δρ. Νομικής — Δ)ντής Εθνικού Ιδρύματος: Ορθόδοξοι τρόποι καταναγκασμού. Ο σφαιρισμός ενός Ροδίου Αρχοντα τον 17ο αιώνα.

— ALAIN BRESSON, καθηγητής Πανεπιστημίου του BORDEAUX III: Η κυκλοφορία των Ροδιακών νομισμάτων.

— ΦΩΤΗΣ ΔΗΜΗΤΡΑΚΟΠΟΥΛΟΣ, επικ. καθηγητής της Μεταβυζαντινής και Νεότερης Ελληνικής Φιλολογίας του Πανεπιστημίου Αθηνών: Τ' αερικό στο δέντρο—Ενα Παπαδιαμαντικό αυτόγραφο στη Ρόδο.

— ΙΩΑΝΝΗΣ ΠΡΟΜΠΟΝΑΣ, επικ. καθ)τής Φιλοσοφικής Σχολής Παν)μίου Αθηνών: Αρχαία ιστορία της Ρόδου και σημερινά τοπωνύμια.

— ΦΛΟΡΙΝ ΜΑΡΙΝΕΣΚΟΥ, Ιστορικός — Επιστημονικός συνεργάτης του Κέντρου Νεοελληνικών Ερευνών: Ο Αλέξανδρος Υψηλάντης ηγεμόνας Μολδαβίας, Κτίτορας της Μονής Καλόπετρας.

— ΓΕΩΡΓΙΟΣ ΦΑΣΟΥΛΑΚΗΣ, δικηγόρος: Η παρουσία των Εβραίων στη Ρόδο.

— ΕΜΜΑΝΟΥΗΛ ΠΑΠΑΪΩΑΝΝΟΥ, δικηγόρος — συγγραφέας: Ο Τουρισμός στην Αρχαία Ρόδο.

— ΠΑΝΑΓΙΩΤΗΣ ΧΑΜΟΥΖΑΣ, λυκειάρχης — φιλόλογος: Σχόλια και απόψεις σε μια επιγραφή της Αρχαίας Καμείρου.

— ΜΑΝΩΛΗΣ ΒΑΡΒΟΥΝΗΣ Διδάκτωρ Λαογραφίας Παν)μίου Αθηνών—Αρχαιολόγος—Συγγραφέας: Δημώδεις Ροδιακές Παραδόσεις περί Αγίων.

— ΑΝΔΡΕΑΣ ΠΑΝΑΓΟΠΟΥΛΟΣ, Επ. Καθ)τής Παν)μίου Αθηνών: Η Ρόδος στο Θουκυδίδη και στις ιστορικές επιγραφές.

— ΙΩΑΝΝΗΣ ΧΑΤΖΗΚΥΡΙΑΖΗΣ, Φιλόλογος — Γλωσσολόγος: Ροδία ρητορική.

— ΜΙΧΑΛΗΣ ΚΡΙΑΡΗΣ, Εκπαιδευτικός — Συγγραφέας— Ο Αγιος Γεώργιος στη Ροδίτικη Λαογραφία.

— ΑΘΑΝΑΣΙΟΣ ΜΙΓΚΟΣ, Καθ)τής της Αρχιτεκτονικής του Πολ)χνείου του Λίβερπουλ: Οχυρωματική Αρχιτεκτονική των Ιπποτών. Η αρχιτ)κή των Ιταλών: 1912—1943.

— ΠΕΝΝΗ ΕΜΜΑΝΟΥΗΛ, Ιατρός: Το Νοσοκομείο της Ρόδου επί κυριαρχίας του Τάγματος των Ιωαννιτών Ιπποτών (1310—1522).

— BOSWARTH CLIFFORD, Καθηγητής Αραβικών Μελετών του Πανεπιστημίου Μάντσεστερ: Ρόδος και Μουσουλμάνοι πριν από την Οθωμανική κατάληψη.

— ΑΝΖΕΛ ΜΕΡΓΙΑΝΟΥ, Φιλόλογος — Συγγραφέας: Παναίτιος ο Ρόδιος.

— ΓΙΑΝΝΗΣ ΜΕΙΜΑΡΗΣ, Δρ. Φιλολογίας — Προϊστάμενος του Προγράμματος Παλαιστίνης: «Ιωάσαφ ο Ρόδιος Αρχιεπίσκοπος του όρους Σινά — 1617— 1680».

— ΙΩΑΝΝΗΣ ΒΟΛΑΝΑΚΗΣ, Αρχαιολόγος — Συγγραφέας: Παλαιοχριστιανική Βασιλική της Αγίας Αναστασίας στη θέση «Ζωναράς» Απολακκιάς, Ρόδου.

— ΙΠΠΟΚΡΑΤΗΣ ΦΡΑΓΚΟΠΟΥΛΟΣ, Δρ. Συν)κού Δικαίου — Συγγραφέας: Νόμος Ροδίων Ναυτικός— Ιστορική και Νομική θεώρηση.

— ΤΑΣΟΣ ΑΝΘΟΥΛΙΑΣ, Καθ)τής Παν)μίου Αιγαίου: Η «αρουσίαση της Ιστορίας της Ρόδου με την βοήθεια των νέων τεχνολογιών.

— ΣΤΕΛΙΟΣ ΧΙΩΤΑΚΗΣ, Καθ)τής του Παν)μίου Αιγαίου: Ρόδος 2.400 χρόνια. Παράδοση και Νεωτερικότητα.

— ΓΙΩΡΓΟΣ ΜΑΡΤΙΝΗΣ, Δημοσιογράφος — Συγγραφέας: Ευρώπη και Ρόδος.

— ROSANNA LOMBARDI, Φιλόλογος: Η Ελληνιστική Παρουσία στο Μουσείο της Ρόδου

— ISSAM BANKOUSLI, Καθηγητής Πανεπιστημίου Συρίας Ρόδος — Αραβες — Ευρώπη.

— ΠΑΡΑΣΧΟΣ ΠΑΡΑΣΟΣ, Συγγραφέας — Δημ)φος: Ροδιακή Δημοτική και επώνυμη ποίηση.

— ΑΛΕΞΗΣ ΣΑΒΒΙΔΗΣ, Βυζαντ)γος — Ιστορικός: Οι Μουσουλμανικές επιδρομές κατά της Ρόδου ως τις αρχές του 14ου αιώνα.

— ΔΟΜΝΑ ΔΟΝΤΑ, Καθηγήτρια Πανεπιστημίου Ιωαννίνων: Τα Δωδεκάνησα κατά τη συνδιάσκεψη της Λωζάνης του 1922 — 1923.

— ΧΙΟΥΖ ΚΟΥΕΝΤΙΝ, Καθηγητής Αρχιτεκτονικής στο Πανεπιστήμιο του Λίβερπουλ: Η οχυρωματική Αρχιτεκτονική των Ιπποτών της Ρόδου.

— ΓΕΩΡΓΙΟΣ ΡΑΠΤΗΣ, Το θανατικό της Ρόδου (1499) Ανάλυση της επιδημίας και της αντιμετώπισής της.

— ΕΙΡΗΝΗ ΦΡΑΓΚΟΠΟΥΛΟΥ, Πτυχιούχος Νομικής — Πολιτικών και Οικονομικών Επιστημών — Συγγραφέας: Περί της Ροδίων ελευθερίας — αιώνιο δίδαγμα από τον Δημοσθένη.

— NICK PLOWMAN, Καθηγητής ST. BARTHOLOMY LONDON — Από τη Δωδεκάνησο στη σύγχρονη εποχή.

— ΚΩΝΣΤΑΝΤΙΝΟΣ ΖΑΜΑΓΙΑΣ, Ποιητής —Λογοτέχνης: Η Ρόδος στο πρώτο ελληνικό γεωγραφικό βιβλίο «Μελετίου Γεωγραφία Παλαιά και Νέα».

Πνευματικό Κέντρο Αγίου Γεωργίου Ανω

ΠΡΟΣΚΥΝΗΜΑ
ΣΤΙΣ ΧΑΜΕΝΕΣ ΠΑΤΡΙΔΕΣ

Από το Πνευματικό Κέντρο Αγ. Γεωργίου Ανω ανακοινώνεται ότι:

Θα πραγματοποιηθεί προσκύνημα στις Χαμένες Πατρίδες μας από 13—16 Αυγούστου 1993 με την ευκαιρία της 3μερης Αργίας.

Οι πιστοί θα έχουν την ευκαιρία να παρακολουθήσουν την Λειτουργία του 15Αύγουστου στην Κω)πολη, χοροστατούντος του Οικουμενικού Πατριάρχη.

Την εκδρομή θα συνοδεύουν ο πατέρας Βασ. Τσαβαρής και η Εκκλησιαστική Χορωδία Γυναικών.

Πληροφορίες στον πατέρα Βασίλειο Τσαβαρή τηλ. 33675 και 85029 στην κ. Λίτσα.

ΕΓΓΡΑΦΕΣ ΜΕΧΡΙ 8—8—93

Παραδίδονται μαθήματα
Φυσικής - Χημείας
από Πτυχιούχο Φυσικό σε μαθητές
Γυμνασίου — Λυκείου
Προετοιμάζονται Ανεξεταστέοι
Πληροφορίες:
ΜΠΑΡΔΟΣ ΧΡΗΣΤΟΣ
ΤΗΛ. 26186

ΑΡΙΘΜΟΣ 328)1993
ΠΕΡΙΛΗΨΗ
Δ' ΕΠΑΝΑΛΗΠΤΙΚΟΥ ΠΡΟΓΡΑΜΜΑΤΟΣ
ΑΝΑΓΚΑΣΤΙΚΟΥ ΠΛΕΙΣΤΗΡΙΑΣΜΟΥ
Ι.Χ. ΜΟΤΟΣΥΚΛΕΤΑΣ

Εγώ ο δικαστικός επιμελητής του Πρωτοδικείου Ρόδου ΧΡΥΣΟΣΤΟΜΟΣ ΣΤ. ΚΟΚΚΑΛΗΣ που έχω την έδρα μου στη Ρόδο στην οδό Εθελ. Δωδ)νησίων 29 τηλ. 75714

Σας γνωρίζω ότι

Στις είκοσι οκτώ (28) του μήνα Ιουλίου του χίλια εννιακόσια ενενήντα τρία (1993) ημέρα Τετάρτη και ώρα 12 μέχρι τις 2 το απόγευμα της ίδιας ημέρας, στον τόπο των Δημοσίων Αναγκαστικών Πλειστηριασμών του Δήμου Ρόδου, δηλαδή στο Δημοτικό Κατάστημα θα βγει σε πλειστηριασμό με υπάλληλο του πλειστηριασμού την συμβολαιογράφο Ρόδου Μαίρη Παπαδάκη ή την νόμιμο αναπληρωτή σε περίπτωση κωλύματός της το κινητό του οφειλέτη Δημητρίου Βενούτσου κάτοικου Ρόδου οδός Κω αρ. 21 που περιγράφεται πιο κάτω, προκειμένου να πληρωθεί ο επισπεύδων δανειστής Σπυρίδων Διαμαντής του Δημητρίου κάτοικος Ρόδου, Λεωφόρος Ρόδου — Λίνδου αρ. 238 την απαίτησή του που απορρέει από Διαταγή Πληρωμής του Μονομελούς Πρωτοδ. Ρόδου με αριθμό 727)1992 και ανέρχεται κατά την επιταγή της σε 603.000 δραχμές, την παραγγελία για εκτέλεση και όλα τα έξοδα για τον πλειστηριασμό. Εχει δε κατασχεθεί με την αριθμ. 181)92 έκθεση αναγκαστικής κατάσχεσης του δικαστικού επιμελητή του Πρωτοδικείου Ρόδου Παναγιώτη Παναγιωτάκη και είναι:

Η με αριθμό κυκλοφορίας ΡΟΗ 792 μοτοσυκλέτα μάρκας HONDA, τύπος XL, με αριθμό πλαισίου FD 5407245, με αριθμό κινητήρα PDOGE 5407245, προελεύσεως Ιαπωνίας, χρώματος μεταλλικού.

Η παραπάνω μοτοσυκλέτα είναι σε πολύ καλή κατάσταση ανήκει εξ ολοκλήρου στον ίδιο τον οφειλέτη και εκτιμήθηκε 1.500.000 δρχ. Παρέμεινε δε στην προσωρινή φύλαξη και μεσεγγύηση του ίδιου σύμφωνα με το άρθρο 956 του Κ.Πολ.Δ.

Ο πλειστηριασμός του θα γίνει με τιμή πρώτης προσφοράς το μισό της εκτίμησης που έγινε κατά την κατάσχεση δηλαδή 750.000 δρχ. για τα υπόλοιπα σύμφωνα με τους όρους του πιο πάνω προγράμματός μου.

Συντάχθηκε η παρούσα σήμερα στις 9—7—93 στο γραφείο μου στην οδό Εθελ. Δωδ)νησίων 29 και υπογράφεται νόμιμα από εμένα τον δηλοποιούντα δικαστικό επιμελητή.

Ο Δηλοποιών
Δικαστικός Επιμελητής
Χρυσόστομος Στ. Κόκκαλης

HAVOLINE
TEXACO 20)50
Το λάδι για κάθε αυτοκίνητο
ΔΕΚΤΕΣ ΚΑΡΤΕΣ DINERS και ΕΘΝΟΚΑΡΤΕΣ
ΑΛΕΞΑΝΔΡΟΣ ΓΚΙΝΑΚΗΣ
Αυστραλίας 58 — ΡΟΔΟΣ • ΤΗΛΕΦΩΝΑ 27547 - 31018

Αισθητική με λειτουργικότητα
Ποιότητα με Οικονομία
είδη υγιεινής
πλακάκια
έπιπλα μπάνιου
Atselios bagno
αξεσουάρ μπάνιου
μπανιέρες υδρομασάζ
Λ. Ρόδου - Λίνδου 230
64458 Fax. 61490

ΜΕΓΑΛΑ ΚΑΤΑΣΤΗΜΑΤΑ
ΡΠΑΠΠΟΥ
Στα καταστήματά μας θα βρείτε:
Υπόγειο: Τρόφιμα – Delicatessen
Ισόγειο: Είδη δώρων – Καλλυντικά
Ποτά – Εποχιακά
1ος Όροφος: Ανδρικά
2ος Όροφος: Γυναικεία – Παιδικά
3ος Όροφος: Ηλεκτρικά – Είδη σπιτιού
4ος Όροφος: Παιχνίδια – Αθλητικά
ΜΕΓΑΛΑ ΚΑΤΑΣΤΗΜΑΤΑ
ΡΠΑΠΠΟΥ

Η ΕΓΚΥΚΛΙΟΣ ΓΙΑ ΤΗΝ ΑΝΑΣΤΟΛΗ ΤΟΥ ΠΟΘΕΝ ΕΣΧΕΣ

ΣΥΝΕΧΕΙΑ από τη σελίδα 1

χρι 31 Δεκεμβρίου 1994 η εφαρμογή του «πόθεν έσχες». Συνεπώς από 1ης Ιανουαρίου μέχρι 7 Ιουνίου 1993 το «πόθεν έσχες» ισχύει.

Η ΕΓΚΥΚΛΙΟΣ

Το κείμενο της εν λόγω εγκυκλίου έχει ως εξής:

Σας κοινοποιούμε τις διατάξεις του άρθρου 1 του ν. 2157)1993 που δημοσιεύθηκε στο ΦΕΚ Α' της 28 Ιουνίου 1993, για ενημέρωσή σας.

Σημειώνεται ότι τα χρηματικά ποσά που καταβλήθηκαν το διάστημα από 1 Ιανουαρίου έως 7 Ιουνίου 1993, για την αγορά επιχειρήσεων, ακινήτων κλπ., ή τη χορήγηση δανείων κλπ., θα ληφθούν υπόψη για τον υπολογισμό της συνολικής τεκμαρτής δαπάνης των υποχρέων, κατά την υποβολή της ετήσιας δήλωσης οικον. έτους 1994.

ΟΙ ΔΙΑΤΑΞΕΙΣ

Ν. 2157)1993 Αρθρο 1

Τεκμήρια δαπανών διαβίωσης

1. Αναστέλλεται μέχρι 31 Δεκεμβρίου 1994 η ισχύς των διατάξεων των περιπτώσεων 6' γ', δ', καθώς και του τελευταίου εδαφίου της παραγράφου 5 του ν.δ. 3323)1955 (ΦΕΚ 214 Α').

2. Η ισχύς αυτού του άρθρου αρχίζει από 8 Ιουνίου 1993 για τα χρηματικά ποσά δαπανών, που πραγματοποιούνται από την ημερομηνία αυτή και μέχρι τις 31 Δεκεμβρίου 1994.

ΠΟΙΕΣ ΔΙΑΤΑΞΕΙΣ ΑΝΑΣΤΕΛΛΟΝΤΑΙ

Οι διατάξεις που αναστέλλεται η ισχύς τους είναι οι εξής: ν.δ. 3323)1955, άρθρο 5 παράγρ. 5, περιπτώσεις 6,γ,δ.

1. . . . . .

5. Ως ετήσια τεκμαρτή δαπάνη του φορολογουμένου, της συζύγου του και των προσώπων που τους βαρύνουν λογίζονται και τα χρηματικά ποσά που πραγματικά καταβάλλονται για:

. . . . . .

6) Αγορά επιχειρήσεων ή τη σύσταση ή την αύξηση του κεφαλαίου επιχειρήσεων που λειτουργούν ατομικώς ή με τη μορφή ομόρρυθμης ή ετερόρρυθμης ή περιορισμένης ευθύνης εταιρείας ή κοινωνίας ή κοινοπραξίας ή αστικής εταιρείας ή την αγορά εταιρικών μερίδων και χρεογράφων γενικώς. Εξαιρείται η αγορά ομολόγων του Δημοσίου ή τίτλων εταιρειών, στις οποίες μετέχει το Δημόσιο κατά ποσοστό τουλάχιστον πενήντα τοις εκατό (50ο)ο), καθώς και η αγορά μετοχών εισηγμένων στο Χρηματιστήριο ή μετοχών που έχει εγκριθεί η εισαγωγή τους σε αυτό, ύστερα από έγκριση της Επιτροπής Κεφαλαιαγοράς, καθώς και κάθε άλλου τίτλου που είναι διαπραγματεύσιμος στο Χρηματιστήριο.

γ) Αγορά ή χρονομετρική ή χρηματοδοτική μίσθωση ακινήτων ή ανέγερση οικοδομών. Εξαιρείται η δαπάνη για την αγορά από ενήλικο με δικαίωμα πλήρους κυριότητας, καθώς και η ανέγερση από αυτόν οικοδομής, ως πρώτης κατοικίας, εφόσον η επιφάνειά της δεν υπερβαίνει τα εκατόν είκοσι (120) τετραγωνικά μέτρα. Αν η επιφάνεια της οικοδομής υπερβαίνει τα εκατόν είκοσι (120) τετραγωνικά μέτρα, λαμβάνεται υπόψη η δαπάνη που αντιστοιχεί στην επιφάνεια πάνω από τα εκατόν είκοσι (120) τετραγωνικά μέτρα. Επίσης, εξαιρείται η δαπάνη για ανέγερση οικοδομής από επιχείρηση, που αναλαμβάνει κατά κύριο επάγγελμα την ανέγερση οικοδομών.

δ) Χορήγηση δανείων ή προσωρινών διευκολύνσεων στις εταιρείες που μετέχουν ως εταίροι ή και προς την ατομική επιχείρηση με τη μορφή προσωρινών καταθέσεων.

Οσοι δεν αναγράφουν στη δήλωση την αγορά ή ανέγερση των ακινήτων υπόκεινται στις κυρώσεις που προβλέπονται από το άρθρο 73α.

ΔΗΜΟΚΡΑΤΙΚΑ

ΣΥΝΕΧΕΙΑ ΑΠΟ ΤΗ ΣΕΛΙΔΑ 1

ματισμοί οδήγησαν και στην επιστήμη να ομιλούμε όχι πια για τη μονόδρομη ενημέρωση, αλλά για την αμφίδρομη και πολύπλοκη επικοινωνία.

Η δημόσια συζήτηση στην Ελλάδα έχει μείνει στις εμπειρίες της πρώτης περιόδου: στο μοντέλο ερέθισμα - αντίδραση και στην υποτιθέμενη παθητική στάση του δέκτη απέναντι στα μηνύματα που τον απευθύνονται. Τα πολιτικά κόμματα και οι κυβερνήσεις εξακολουθούν να εθελοτυφλούν πιστεύοντας ότι ο έλεγχος των κρατικών μέσων ενημέρωσης ή μια υπάκουη και εξυπηρετική σχέση με κάποιους μεγιστάνες των μέσων θα τους βοηθήσει να πουλήσουν στην πολιτική αγορά το (πολλές φορές), ευτελές τους εμπόρευμα, δηλαδή την πολιτική τους γενικά, εξαπατώντας τους πολίτες και υποκλέπτοντας την ψήφο τους. Οι Έλληνες πολιτικοί όλων των κομμάτων ίσως να μην μπορούν να αξιοποιήσουν τα αποτελέσματα της επιστημονικής έρευνας, αρνούνται όμως να διδαχθούν από προηγούμενες δικές τους εμπειρίες από τον έλεγχο κρατικών μέσων (μονόδρομης) ενημέρωσης που δεν τους γλύτωσε πολλές φορές από ταπεινωτικές ήττες στις εκλογές, όπως αρνούνται να αξιοποιήσουν και παρόμοιες εμπειρίες άλλων κυβερνήσεων που και αυτές δεν γλύτωσαν τη συντριβή παρά τον ολοκληρωτικό έλεγχο των ΜΜΕ.

Γι' αυτό οι ελληνικές κυβερνήσεις ακόμη και σήμερα προσπαθούν να αποφύγουν την εκλογική ήττα που διαγράφεται λόγω των δικών τους λαθών και παραλείψεων, εντείνοντας τον έλεγχο των κρατικών μέσων ενημέρωσης. Η υπάρχουσα όμως πολυφωνία, αλλά και οι αντιστάσεις που τα πολιτιστικά υποκείμενα προβάλλουν σε κάθε προσπάθεια χειραγώγησής τους, εξασφαλίζουν εκ των προτέρων την αποτυχία ενός τέτοιου εγχειρήματος.

Αυτή η πίστη στην «παντοδυναμία» των μέσων ενημέρωσης που τα πολιτικά κόμματα και οι κυβερνήσεις εξακολουθούν να έχουν, προκαλεί εκείνα τα μέλη του επιχειρηματικού κόσμου που δραστηριοποιούνται στην περιορισμένη από ανταγωνισμό αγορά δημοσίων αγαθών, να στραφούν προς την κατοχή μέσων ενημέρωσης (ραδιοφωνικών και τηλεοπτικών σταθμών, αλλά και εφημερίδων) στοχεύοντας μ' αυτόν τον τρόπο την άσκηση πολιτικής πίεσης στα πολιτικά κόμματα και τις κυβερνήσεις για την εξασφάλιση προνομιακών ή και αποκλειστικών συμβάσεων με το Δημόσιο. Σε τελευταία ανάλυση δηλαδή η πίστη της εξουσίας στην παντοδυναμία των μέσων ενημέρωσης την καθιστά δέσμια των συμφερόντων και της δύναμης των ιδιωτών επιχειρηματιών που κατέχουν ή ελέγχουν ΜΜΕ.

Θα χρειαστεί πολύς καιρός για να πειστούν τα ελληνικά πολιτικά κόμματα, οι κυβερνήσεις, ο επιχειρηματικός κόσμος, γενικά η ελληνική δημοσιότητα ότι τα σύγχρονα ηλεκτρονικά μέσα επικοινωνίας παρά τη δύναμη που διαθέτουν, δεν αποτελούν τίποτα άλλο παρά στοιχεία του σημερινού πολιτισμού μας και ως τέτοια θα πρέπει να αντιμετωπίζονται. Έτσι όπως στο παρελθόν παρόμοιες επαναστατικές πρόοδοι στην επικοινωνία π.χ. ο τηλέγραφος, το τηλέφωνο, ο σιδηρόδρομος, το αεροπλάνο συνέβαλαν στην πρόοδο, αλλά δεν άλλαξαν την φύση του ανθρώπου, δεν εξαφάνισαν ούτε τον πολιτισμό του ούτε τις ιδιαιτερότητες των διαφόρων λαών, έτσι και τα σύγχρονα ΜΜΕ δεν θα καταστήσουν το άτομο υποχείριο των εκάστοτε ιδιοκτητών μέσων ενημέρωσης. Οι άνθρωποι ξέρουν και να αντιστέκονται και να αφομοιώνουν.

ΠΟΥ, ΠΟΤΕ ΚΑΙ ΠΩΣ

ΘΕΛΕΤΕ ΝΑ ΠΑΤΕ;

Πόσα άτομα; Τι ξενοδοχεία, Πόσες μέρες;
Σας πηγαίνουμε παντού με χαμηλές τιμές και υψηλής στάθμης υπηρεσίες. Ελάτε να συζητήσουμε μαζί το πρόγραμμα που εσείς επιλέγετε. Επωφεληθείτε από τις δελεαστικές μας τιμές.

● ★ ●

Ειδική προσφορά γνωριμίας. Εάν αποφασίσετε να γίνετε μέλη των προγραμμάτων κρουαζιέρας μας αμέσως μετά το τέλος της παρουσίασης θα έχετε 20ο)ο έκπτωση στην τιμή του προγράμματος.

● ★ ●

ΠΛΗΡΟΦΟΡΙΕΣ ΣΤΟ ΠΡΑΚΤΟΡΕΙΟ ΤΟΥΡΙΣΜΟΥ
ΕΠΙ ΤΗΣ ΟΔΟΥ ΑΓ. ΓΕΩΡΓΙΟΥ 22 — ΡΟΔΟΣ
κ. ΛΙΤΣΑ ή ΣΤΟ ΤΗΛΕΦΩΝΟ 85029

● ★ ●

Ειδικές εκπτώσεις μεταφοράς στρατιωτών και φοιτητών.

● ★ ●

Δεχόμεθα και κοινωνικό τουρισμό
έως τον Μάιο 1994

ΠΗΓΕ ΓΙΑ ΜΑΛΛΙ ΚΑΙ ΒΓΗΚΕ.... ΚΟΥΡΕΜΕΝΟΣ!

ΣΥΝΕΧΕΙΑ από τη σελίδα 1

των. Λυπούμεθα ιδιαίτερα για τί ένας επιστήμονας Σύμβουλος του Υπ. Εθν. Οικονομίας, που έχει την ευθύνη παρακολούθησης της διαχείρισης ενός περιφερειακού Προγράμματος Νοτ. Αιγαίου είναι τόσο επιπόλαιος, ώστε να χαρακτηρίζει «επιεικώς απαράδεκτες» τις προσφερόμενες από την εταιρεία μας υπηρεσίες, χωρίς να υποβληθεί στον κόπο να ερευνήσει συνολικά το θέμα αλλά πέρνοντας αφορμή από ένα μεμονωμένο προσωπικό περιστατικό να γενικεύει τα συμπεράσματα του για μια εταιρεία που διακινεί άνω των 700.000 επιβατών το χρόνο.

Είναι ψεύδος και «επιεικώς απαράδεκτο» για σας, κύριε Ρώτα, να ισχυρίζεσθε εγγράφως και επισήμως, ότι τα Πρακτορεία της ΔΑΝΕ σ' όλα τα νησιά της Δωδεκανήσου, πλην Ρόδου, αρνούνται την έκδοση εισιτηρίων Α' θέσης και ότι το μηχανογραφικό σύστημα της εταιρείας δεν επιτρέπει την κράτηση καμπίνας για εισιτήρια, τα οποία εκδίδονται εκτός Ρόδου.

Αν όλες οι πληροφορίες που μεταδίδετε και οι εργασίες, που εκτελείτε γίνονται τόσο ατεκμηρίωτα και επιπόλαια, τότε λυπούμεθα τους αποδέκτες των πληροφοριών σας για την ποιότητα και εγκυρότητα των ειδήσεών σας.

Σε αντίθεση με τους επιπόλαιους ισχυρισμούς σας, πρέπει να σας πληροφορήσουμε επίσημα και κατηγορηματικά, ότι όλα τα Πρακτορεία μας στα νησιά εκδίδουν εισιτήρια κάθε κατηγορίας, και μάλιστα μετά την εγκατάσταση του νέου μηχανογραφικού συστήματος ON—LINE της εταιρείας μας, εκδίδονται εισιτήρια και με επιστροφή από οποιοδήποτε αφετηρία προς οποιοδήποτε προορισμό των δρομολογίων της ΔΑΝΕ (καθώς και για ενδιάμεσες διαδρομές).

Αν εσείς, κύριε Ρώτα, ή οποιοσδήποτε άλλος επιβάτης δύο μέρες πριν την αναχώρηση του, στους μήνες Ιούλιο και Αύγουστο, δεν μπορείτε να εξασφαλίσετε εισιτήριο Α' θέσης αυτό οφείλεται στην πολύ μεγάλη κίνηση των ημερών αυτών και στην μη έγκαιρη κράτηση θέσων. Εκτός αν νομίζετε, κύριε Ρώτα, ότι για ένα Σύμβουλο του ΠΕΠ, θα πρέπει οποιαδήποτε εταιρεία να κρατά μία καμπίνα Α' θέσης και να του την παραχωρεί δύο μέρες πριν αποφασίσει ο κ. Σύμβουλος, ότι επιθυμεί να περιοδεύσει ανά τα νησιά.

Τέλος, κύριε Ρώτα, ιδιαίτερα λυπούμεθα για τον συσχετισμό της ανάπτυξης των νησιών του Νοτ. Αιγαίου με την προσωπική σας δυσκολία να ταξιδευτείτε, σε Α' θέση κατά βούληση στην περίοδο αιχμής του καλοκαιριού και ελπίζουμε να εποπτεύετε τα πολλά έργα, που εκτελούνται πράγματι στην περιοχή μας με μεγαλύτερη επιμέλεια από αυτή, που επιδεικνύετε κατά τις μετακινήσεις σας.

Αντ. Γεωργιάδης
Αν. Γεν. Δ)ντης

ΕΠΙΘΕΣΗ ΠΑΣΟΚ ΓΙΑ ΤΑ ΔΗΜ. ΚΤΗΜΑΤΑ

ΣΥΝΕΧΕΙΑ από τη σελίδα 1

δημόσιου πλούτου, στο οποίο έχει επιδοθεί η Ν.Δ. σειρά έχουν τώρα τα δημόσια κτήματα.

Η τροπολογία Καραμάριου έρχεται να χαρίσει τα ακίνητα εκείνα που δεν έχουν αποδοθεί κατά την διάρκεια ισχύος του Ν. 719)77, όχι γιατί οι δικαιούχοι δεν πρόλαβαν ή δεν έλαβαν γνώση, αλλά που στη συντριπτική τους πλειοψηφία αποτελούν περιπτώσεις «προβληματικές» και αρκετές είναι αμφίβολης νομιμότητας.

Οι αιτιολογίες και η «πολιτική» αντίκρυση της παρροδιακής δυσφορίας για το γεγονός, που επιχείρησε ο κυβερνητικός βουλευτής κ. Καραμάριος (με τα φαιδρά περί «κολχόζ» κ.ά.) όσο και το κυριακάτικο άρθρο του τοπικού δημοσιογραφικού οργάνου της Ν.Δ. (δεν δικαιούνται δια να ομιλούν κλπ), τον (πολιτικό) οίκτο μάλλον προκαλούν, αφού έτσι κι αλλιώς κανένας πια δεν τους παίρνει στα σοβαρά!

Με την τροπολογία Καραμάριου, μπορεί να εξαγορασθεί ό,τι έχει πλέον απομείνει από τη δημόσια ακίνητη περιουσία, δεν πρόκειται όμως να εξαγορασθεί ούτε η συνείδηση ούτε η ψήφος των Ροδίων, εκεί δηλ. που στοχεύει η ετοιμόρροπη κυβέρνηση της Δεξιάς.

Με τις φαιδρότητες των κονδυλοφόρων της Ν.Δ., ο Ροδιακός Λαός απ' ό,τι γελά. Γελά, για τί καλά γνωρίζει την κομματική προέλευση όσων περιπτώσεων έχουν αποσχολήσει την Δικαιοσύνη και όσων υποδίκων ακόμα την απασχολούν. Γελά, γιατί δεν είναι στελέχη του ΠΑΣΟΚ αλλά επώνυμοι της Ν.Δ. που έχουν διαπομπευθεί μέσα από δημοσιεύματα εφημερίδων για την «ελίξη» που ασκούν πάνω τους τα δημόσια κτήματα! Ας πάψουν επιτέλους να ...«παίζουν» με τα λασπόνερα και αν νομίζουν ότι υπάρχουν περιπτώσεις σαν κι αυτές που υπονοούν, ας τολμήσουν να τις στείλουν στον Εισαγγελέα. Ιδού η Ρόδος...».

ΚΑΠΝΙΖΕ ΤΣΙΓΑΡΙΛΙΚΙ

ΣΥΝΕΧΕΙΑ από τη σελίδα 1

τητα, ο οποίος κρατείται προκειμένου να οδηγηθεί στον Εισαγγελέα της Κω για τα περαιτέρω.

Ο ΝΕΑΡΟΣ κατελήφθη μια ώρα μετά τα μεσάνυκτα της Τρίτης από περιπολούντες αστυνομικούς, την ώρα που κατασκεύαζε στην οδό Κανάρη ένα αυτοσχέδιο τσιγαριλίκι αποτελούμενο από μείγμα καπνού και ακατέργαστης ινδικής κάνναβης, βάρους 0,3 γραμμαρίου. Σε σωματική έρευνα που του έγινε μετά τη σύλληψή του, βρέθηκε στην κατοχή του ποσότητα 1,4 ακόμα γραμμαρίων ινδικής κάνναβης.

Αρχικά ο Ελληνοβρετανός ομογενής δήλωσε ότι ονομάζεται Λέων Σταμάτης. Εκ των υστέρων όμως προέκυψε ότι τα στοιχεία που δήλωσε ήταν ψευδή και έτσι η θέση του θα καταστεί ενώπιον του Αυτόφωρου, στο οποίο θα οδηγηθεί σήμερα, ακόμα περισσότερο δυσχερής.

ΛΟΥΚΕΤΟ ΣΕ ΜΠΑΡ

ΣΥΝΕΧΕΙΑ από τη σελίδα 1

από αυτά για τον συνήθη λόγο της παράβασης του νόμου περί μουσικής και το άλλο επειδή κρίθηκε ότι κατέστη κέντρο διακίνησης ναρκωτικών!

Πιο συγκεκριμένα τα μπαρ στα οποία μπήκε «λουκέτο», είναι τα εξής:

● Του Γεωργίου Λαγού, στην οδό Αλεξάνδρου Διάκου, όπου διαπιστώθηκε πρόσφατα παράβαση του νόμου περί ναρκωτικών η οποία διεπράχθη από ολλοδαπό θαμώνα του καταστήματος. Σύμφωνα με την απόφαση που ελήφθη, το μπαρ θα παραμείνει κλειστό για διάστημα 30 ημερών.

● Του Παναγιώτη Μελιανού με την επωνυμία «Φάρος» το οποίο μηνύθηκε τρεις φορές για παράβαση του νόμου περί μουσικής. Το εν λόγω μπαρ «εφάρμοσε» για 15 μέρες.

ΘΑ ΠΡΕΠΕΙ να σημειωθεί ότι από την αρχή της φετινής τουριστικής σαιζόν και μέχρι σήμερα έχουν αφαιρεθεί οι άδειες δεκάδων μπαρ στον νομό, και θώς—παρά τις διαμαρτυρίες των ιδιοκτητών τους — οι αρχές φέρονται αποφασισμένες να τηρήσουν τον νόμο εκατά γράμμα».

ΝΕΑ ΚΑΤΑΓΓΕΛΙΑ

ΤΕΔΚ ΚΑΤΑ ΝΟΜΑΡΧΗ

ΣΥΝΕΧΕΙΑ από τη σελίδα 1

αναφέρονται τα εξής:

«Η Δ.Ε. της ΤΕΔΚ Δωδεκανήσου διαμαρτύρεται και καταγγέλλει τα νοσηρά φαινόμενα των επιλεκτικών χρηματοδοτήσεων, που παρουσιάζονται αυξημένα τον τελευταίο καιρό.

Οι συγκεκριμένες περιπτώσεις που έχουν περιέλθει στην αντίληψή μας είναι:

α) Οι χρηματοδοτήσεις 100 εκατομμυρίων του Υπουργείου Γεωργίας σε 4 ΟΤΑ με αδιαφανή τρόπο και χωρίς κανένα κριτήριο.

β) Οι συνεχείς και με μονότονο τρόπο επιχορηγήσεις του Υπουργού Αιγαίου σε Κοινότητες και φορείς.

γ) Οι επιχορηγήσεις σε σωματεία και φορείς της Γενικής Γραμματείας Αθλητισμού.

Η ΤΕΔΚ Δωδεκανήσου εκτιμά ότι επιβάλλονται οι ενισχύσεις προς φορείς και ΟΤΑ του Νομού, μόνο που πρέπει να γίνονται με δημοκρατικό και διαφανή τρόπο μέσω των θεσμικών οργάνων όπως είναι το Νομαρχιακό Συμβούλιο και η ΤΕΔΚΔ».

ΠΟΙΟΙ ΕΙΣΑΓΟΝΤΑΙ ΣΤΑ ΑΕΙ—ΤΕΙ ΤΗΣ ΧΩΡΑΣ

ΣΥΝΕΧΕΙΑ από τη σελίδα 1

149, 136
—Κουντούρη Μαριάννα: 110, 93, 93, 146
—Λάππα Σοφία: 123, 127, 157, 149
—Μπρόκου Αγγελική: 97, 118 127, 152
—Συντάγγελος Τσαμπίκ.: 132 115, 25, 149
—Τρυφιάτη Γεωργία: 120, 115 155, 146
● 4η Δέσμη (Έκθεση, Μαθηματικά, Ιστορία, Κοινωνιολογία)
—Βανίδου Καθολική: 130, 98, 136, 137
—Γεωργαλλή Χρυσή: 120, 33, 150, 159
—Κακάς Παρασκευάς: 128, 68, 77, 131
—Καράβολας Ηλίας: 132, 129 155, 146
—Κάτρης Γεώργιος: 149, 129 159, 160
—Κουλουμπρή Αννα: 112, 92 157, 160
—Κουμουνδουρέας Γεώργιος: 90, 143, 52, 155
—Κρητικός Χρυσόστομος: 88 144, 160, 130
—Λουκαράς Χαράλαμπος: 82, 144, 158, 145
—Μαστρογιαννόπουλος Νικόλαος: 80, 160, 159, 160
—Νικολής Γεώργιος: 106, 142 97, 120
—Παζιούρος Εμμαν.: 115, 125 158, 150
—Παπαδάκη Μαρία: 98, 122, 114, 138
—Παπαδάκης Χαράλ.: 100, 133, 150, 149
—Παπανικολάου Μαρία: 88, 100, 69, 154
—Παπουρδάνος Εμμαν. 88, 105, 100, 160
—Χατζηνικόλα Χαριτωμένη: 138, 122, 145, 150

2ο ΛΥΚΕΙΟ

● 1η Δέσμη
—Ματσαμάς Χριστόδουλος: 118, 130, 95, 139
—Περπιράγλου Μιχαήλ: 128, 107, 114, 132
● 2η Δέσμη:
—Βεργούλης Ιωάννης: 136, 92, 114, 130
—Ιωαήφ Χριστίνα: 111, 108, 152, 152
—Καρανικόλα Μαρία: 98, 66, 149, 136
—Ρήνος Ελευθέριος: 120, 66, 135, 119
● 3η Δέσμη:
—Αναστασιάδη Τριανταφυλλιά-114, 143, 118, 151
—Ατσίδη Ελπίδα: 104, 130, 157, 162
—Διακοσάββα Εμμανουέλα: 126, 140, 158, 158
—Δραη Φραγκούλα: 93, 95, 141, 145
—Ζούγλα Σταματία: 110, 128 156, 158
—Καλτέκη Καλλιόπη: 105, 129, 156, 148
—Κοτσαούνη Σιλβάνα: 88, 123, 156, 150
—Κορομηλά Νίκη: 130, 132, 160, 155
—Κορονέλλου Μαριάνθη: 112, 143, 155, 148
—Κουλουμπή Αθανασία: 125, 129, 157, 159
—Παπαγεωργίου Αναστασία: 107, 114, 151, 155
—Παπαηλιού Τσαμπίκα: 108 120, 152, 138
—Ριζοπούλου Αλκμήνη: 132, 150, 157, 158
—Σαρρή Τσαμπίκα: 105, 121, 154, 151
—Σιφωνιού Τσαμπίκα: 120, 141, 154, 145
—Σωτρίλλη Σταματία: 123, 129, 158, 150
—Τρυποσκούφη Διονυσία: 124 133, 158, 156
—Τσίμπικο Μαρία: 79, 126, 158, 150
● 4η Δέσμη:
—Γιαννά Φωτεινή: 120, 159, 160, 160
—Θεοδωροπούλου Βασιλική: 104, 109, 101, 77
—Καβρουλάκης Χρήστος: 118 90, 135, 154
—Καστρουνή Παναγιώτα: 128, 75, 139, 151
—Κλωνάρη Ελένη: 108, 55, 148, 159
—Παπαγεωργίου Ζηνοβία: 119 121, 124, 123
—Πετρακίδης Αλεξ.: 100, 156 158, 139
—Ρίζος Βασίλειος: 99, 50, 155, 155
—Σαχίνη Σοφία: 98, 88, 142, 152
—Σταματουλή Κων)να: 112, 109, 08, 128
—Φτακλάκης Χρυσ.: 109, 128, 142, 104
—Χαλκίτου Μαριάνθη: 133, 129, 158, 158
—Χατζάκη Ευστρατία: 113, 143, 103, 109
—Χατζημάρκος Κων)νος: 114, 39, 158, 124

3ο ΛΥΚΕΙΟ

● 1η Δέσμη:
—Μαχλή Μαρία: 136, 134, 66, 134
—Πόθου Μαρία: 116, 112, 49 128
● 2η Δέσμη:
—Πύργος Βασίλειος: 120, 116, 152, 146
—Χατζηλία Βασιλική: 145, 58 140, 152
● 3η Δέσμη:
—Γιαννίκη Ελένη: 130, 127, 143, 152
—Γιαννιού Ευφημία: 108, 108 110, 134
—Δημητρόπουλος Σωτ.: 128, 96, 142, 146
—Διαμαντή Χριστίνα: 134, 125, 150, 150
—Ελενίτσα Αναστασία: 120, 125, 156, 153
—Καραγιάννη Ειρήνη: 131, 86, 153, 146
—Κυπραίου Ειρήνη: 110, 109, 123, 144
—Λουλού Ιωάννα: 120, 122, 156, 149
—Μαργαρίτη Σοφία: 115, 139 156, 155
—Πανάγου Παρασκευή: 114, 131, 154, 148
—Ταμπάκης Κων)νος: 121, 143, 159, 158
—Τσαγκουρνής Ιάκωβος: 96, 129, 152, 145
—Χαραλαμποπούλου Ευτυχία: 136, 126, 144, 142
● 4η Δέσμη:
—Βασιλάκη Αννα: 102, 139, 160, 160
—Δραγώνας Διονύσιος: 110, 151, 156, 159
—Κακάς Παρασκευάς: 111, 159, 144, 160
—Κοντουδάκη Ελένη: 128, 127 110, 132
—Μπόνης Αγγελος: 84, 141, 100, 129
—Μπρουζάκη Γαρυφαλλιά: 120 154, 150, 157
—Παπαβασιλείου Ιωάννα: 92 148, 160, 160
—Παρασκευάς Μιχαήλ: 105, 113, 160, 157
—Πολυχρόνης Μιχαήλ: 79, 151 154, 153
—Χατζηχρήστος Σταύρος: 72, 103, 156, 147

ΕΣΠΕΡΙΝΟ ΛΥΚΕΙΟ

● 3η Δέσμη:
—Κουρτίδου Παρθένα: 92, 126 155, 135

ΛΥΚΕΙΟ ΙΑΛΥΣΟΥ

● 1η Δέσμη:
—Μανουσάκης Κυριάκος: 118, 158, 90, 124
● 3η Δέσμη:
—Γιαννά Σταματία: 95, 134, 157, 121
—Ζαγαλίκη Βάγια: 100, 133, 157, 147
—Θολοενού Παναγιώτα: 96, 117, 140, 133
—Κουντούρη Θεμελίνα: 103, 118, 146, 139

ΛΥΚΕΙΟ ΚΡΕΜΑΣΤΗΣ

● 1η Δέσμη:
—Γιορδαμνή Ελευθερία: 128, 130, 71, 141
—Παρμπή Παρασκευή: 134, 126, 52, 133
● 3η Δέσμη:
—Μιχέρα Μαρία: 84, 136, 142, 149
—Σταύρου Σαββούλα: 138, 146, 159, 160
—Φύλλη Τσαμπίκα: 108, 107, 112, 130
● 4η Δέσμη:
—Μιχαήλ Ελευθέριος: 114, 59 157, 158

ΛΥΚΕΙΟ ΣΟΡΩΝΗΣ

● 3η Δέσμη:
—Βασιλείου Χαριτωμένη: 112, 123, 157, 151
—Καραμάριου Παναγιώτα: 128 117, 156, 139
●4η Δέσμη:
—Παπαμιχαήλ Μαγδαληνή 129 55, 152, 116

ΛΥΚΕΙΟ ΑΦΑΝΤΟΥ

● 1η Δέσμη:
—Σέντης Πέτρος: 112, 133, 110, 137
—Χατζηχριστοδούλου Ανθούλα 130, 95, 80, 129
● 3η Δέσμη:
—Κωνστάντουρα Ζωή: 108, 78, 121, 128
—Σαρίκου Τσαμπίκα: 126, 60 106, 114
● 4η Δέσμη:
—Δανηλία Φρατζέσκα: 96, 119, 150, 156
—Κωνστάντουρας Ιωάννης 140 128, 156, 159
—Χατζηχριστοδούλου Μαριέτα: 135, 95, 156, 159)

ΛΥΚΕΙΟ ΑΠΕΡΙΟΥ ΚΑΡΠΑΘ.

● 3η Δέσμη:
—Κρητσώνη Ειρήνη: 101, 126 159, 150
● 4η Δέσμη:
—Νισυρίου Μαρία: 120, 75, 156 156
—Πρωτόπαπα Τσαμπίκα: 124, 136, 74, 138

ΕΚΤΙΜΗΣΕΙΣ ΤΗΣ Δ)ΝΣΗΣ ΔΕΥΤΕΡ. ΕΚΠΑΙΔΕΥΣΗΣ

ΣΥΜΦΩΝΑ με τις πρώτες εκτιμήσεις της Δ)νσης Δευτεροβάθμιας Εκπαίδευσης (δηλώσεις του κ. Απ. Μαρίνου) και με βάση τους περσινούς βαθμούς εισαγωγής στα Ανώτατα Εκπαιδευτικά Ιδρύματα (ΑΕΙ) πρέπει να θεωρούνται επιτυχόντες οι παρακάτω υποψήφιοι κατά Λύκειο και Δέσμη:

1ο ΛΥΚΕΙΟ

● 1η Δέσμη:
Βογιατζής Ιωάννης
Καραβοκυρός Ευάγγελος
Μαρουλλάκης Σταμάτιος
Μουστουχάς Ιωάννης
Ορφανός Αντώνιος
Πάχου Χριστίνα
Ρούσος Ιωάννης
Στεφάνου Κλεοπάτρα
Στρατάκης Γεώργιος
Τερζάκης Γεώργιος
Φεϊζίδης Παντελής
Χατζηνικόλας Κων)νος
(ποσοστό επιτυχίας 1ης Δέσμης 32,35ο)ο).
2η Δέσμη:
Δεν εισάγεται κανείς
● 3η Δέσμη:
Λάππα Σοφία
(ποσοστό επιτυχίας δέσμης 5,88ο)ο).
● 4η Δέσμη:
Βανίδου Ιλεονίκη
Καραβόλιας Ηλίας
Κάτρης Γεώργιος
Κουλουμπρή Αννα
Κρητικός Χρυσόστομος
Λουκαράς Χαράλαμπος
Μαστρογιαννόπουλος Νικόλας
Παζιούρος Εμμανουήλ
Παπαδάκης Χαράλαμπος
Χατζηνικόλα Χαριτωμένη
(ποσοστό επιτυχίας δέσμης 29,41ο)ο)

2ο ΛΥΚΕΙΟ

● 1η Δέσμη:
Ματσαμάς Χριστόδουλος
Περπιράγλου Μιχαήλ
(ποσοστό επιτυχίας δέσμης 5,71ο)ο).
● 2η Δέσμη:
(Δεν εισάγεται κανείς)
● 3η Δέσμη:
Διακοσάββα Εμμανουέλα
Ζούγλα Σταματία
Κορομηλά Νίκη
Κορονέλλου Μαριάνθη
Κουλουμπή Αθανασία
Ριζοπούλου Αλκμήνη
Σιφωνιού Τσαμπίκα
Σωτρίλλη Σταματία
Τρυποσκούφη Διονυσία
(ποσοστό επιτυχίας δέσμης 37,5ο)ο)
● 4η Δέσμη:
Γιαννά Φωτεινή
Καβρουλάκης Χρήστος
Καστρουνή Παναγιώτα
Παπαγεωργίου Ζηνοβία
Πετρακίδης Αλέξανδρος
Φτακλάκης Χρυσόστομος
Χαλκίτου Μαριάνθη
(ποσοστό επιτυχίας δέσμης 15,21ο)ο)

3ο ΛΥΚΕΙΟ

● 1η Δέσμη:
Μαχλή Μαρία
(ποσοστό επιτυχίας δέσμης 4,34ο)ο)
● 2η δέσμη:
Δεν εισάγεται κανείς
● 3η Δέμη:
Γιαννίκη Ελένη
Διαμαντή Χριστίνα
Ελενίτσα Αναστασία
Λουλού Ιωάννα
Μαργαρίτη Σοφία
Πανάγου Παρασκευή
Ταμπάκης Κων)νος
Χαραλαμποπούλου Ευτυχία
(ποσοστό επιτυχίας δέσμης 33,33ο)ο)
● 4η Δέσμη:
Βαζιλάκη Αννα
Δραγώνας Διονύσιος
Κακάς Παρασκευάς
Κοντουδάκη Ελένη
Μπουζάκη Γαρυφαλιά
Παπαβασιλείου Ιωάννα
Παρασκευάς Μιχαήλ
Πολυχρόνης Μιχαήλ

ΛΥΚΕΙΟ ΙΑΛΥΣΟΥ

● 1η Δέσμη:
Μανουσάκης Κυριάκος
Ποσοστό επιτυχίας 16,66ο)ο
(Από τις υπόλοιπες δέσμες δεν εισάγεται κανείς)

ΛΥΚΕΙΟ ΚΡΕΜΑΣΤΗΣ

● 1η Δέσμη:
Γιορδαμνή Ελευθερία
Πάρμπη Παρασκευή
(ποσοστό επιτυχίας 33,33ο)ο)
● 3η Δέσμη:
Σταύρου Σαββούλα 603 μόρια, πρώτη στο νομό Δωδ)σου
● 4η Δέσμη:
Μιχαήλ Ελευθέριος
(ποσοστό επιτυχίας 8,33ο)ο)

ΛΥΚΕΙΟ ΑΦΑΝΤΟΥ

● 1η Δέσμη:
Σεντής Πέτρος
Χατζηχριστοδούλου Ανθούλα
(ποσοστό επιτυχίας δέσμης 16,66ο)ο)
● 4η Δέσμη:
Δανηλία Φρατζέσκα
Κωνστάντουρας Ιωάννης
Χατζηχριστοδούλου Μαριέττα
(ποσοστό επιτυχίας δέσμης 10ο)ο)
● Από τα υπόλοιπα λύκεια δεν φαίνεται να εισάγεται κανείς σε ΑΕΙ

ΠΑΡΑΤΗΡΗΣΕΙΣ

Από τα παραπάνω στοιχεία προκύπτει ότι:

● Οι κοπέλες είχαν και φέτος μεγαλύτερη επιτυχία

● Τις μεγαλύτερες βαθμολογίες πέτυχαν οι υποψήφιοι:
—Σταύρου Σαββούλ

Καλημέρα αναγνώστη

Ενα... σουφλέ λαϊκισμού

ΑΥΤΑ τα τρία στα τέσσερα παιδιά, που λόγω αδυναμίας απορρόφησής τους από την κρατική ανώτατη και ανώτερη εκπαίδευση εμφανίζονται ότι «αποτυγχάνουν», κάπου κατευθύνονται. Η στην αλλοδαπή, με ανάλογη συναλλαγματική αιμορραγία, ή στα κατά Σουφλιάν... μη υπάρχοντα ιδιωτικά πανεπιστήμια και κολλέγια.

Αν υπήρχε στοιχειώδης κοινός νους και πολιτική τόλμη, το υπουργείο Παιδείας θα έστρεφε όλη την πολιτική του προς μία κατεύθυνση. Να ξεκαθαρίσει την κατάσταση. Να προχωρήσει σε θεσμοθέτηση της τριτοβάθμιας ιδιωτικής εκπαίδευσης, με ένα αυστηρό πλαίσιο προϋποθέσεων.

Τόσο ως προς τις κτιριακές εγκαταστάσεις — αντί των άθλιων... φρεσκαρισμένων πολυκατοικιών του κέντρου της Αθήνας— όσο και ως προς το πρόγραμμα διδασκαλίας και την σύνθεση του διδακτικού προσωπικού.

Αντ' αυτού έχουμε την πιο κραυγαλέα ανυπαρξία πολιτικής, σε πλήρη αντίθεση μάλιστα προς τις προεκλογικές εξαγγελίες του κυβερνώντος κόμματος, τις οποίες προσυπέγραφε, εμφανιζόμενος στις προεκλογικές διαφημίσεις της Ν.Δ., ο σήμερα... απολογούμενος έναντι της γραμμής ΠΑΣΟΚ κ. Σουφλιάς

Η πολιτική του κ. Σουφλιά απέναντι στην πραγματικότητα της τριτοβάθμιας ιδιωτικής εκπαίδευσης δεν είναι απλώς στρουθοκαμηλική, αφού κάνει πως δεν βλέπει ότι ένα μεγάλο μέρος ελληνικών οικογενειών πληρώνουν αδρά για «επανεπιστημιακού επιπέδου» ιδιωτικές σπουδές, για να πάρουν τα παιδιά τους ένα χαρτί... εργαστηρίου ελεύθερων σπουδών. Είναι κάτι χειρότερο. Είναι εγκληματική για τον τόπο.

Το βλέπει δα πως ξεφυτρώνουν το ένα μετά το άλλο τα διάφορα «γιουνιβέρσιτυς» και «κόλετζ», που τάζουνε βίον αν θόσπαρτον και δαφνόσπαρτον. Το γνωρίζει, οφείλει να το γνωρίζει, ότι κάποια από αυτά, ελάχιστα, κάνουνε πράγματι σοβαρή δουλειά, αλλά τα περισσότερα είναι εργαστήρια εξαπάτησης.

Και μένει στη θέση ως μωρά παρθένος, μη δυνάμενος να πάρει μία απόφαση. Κρύβεται πίσω από το δάκτυλό του, δηλαδή από μία στενόμυαλη αντιμετώπιση των συνταγματικών διατάξεων και πιπιλίζει ξεπερασμένες λαϊκίστικες δοξασίες, για δήθεν κάλυψη των αναγκών σε τριτοβάθμια εκπαίδευση από το κράτος, ενώ γνωρίζει ότι πρόκειται για ένα τεράστιο ψεύδος.

Κολύτερα από όλους βεβαίως το γνωρίζουν τα τρία στα τέσσερα Ελληνόπουλα, που έμειναν εκτός νυμφώνος κρατικών ανωτάτων σχολών, ενώ δεν είναι όλα ανάξια σταδιοδρομίας. Και οι γονείς τους που θα πληρώσουν τα σπασμένα. Αλλ' ο κ. Σουφλιάς το χαβά του.

ΓΡΑΦΕΙ

Ο ΓΙΩΡΓΟΣ ΜΑΣΣΑΒΕΤΑΣ

ΤΑ ΜΥΣΤΙΚΑ ΤΗΣ ΕΠΙΤΥΧΙΑΣ

ΥΠΑΡΧΕΙ ΧΑΟΣ ΕΚΕΙ ΠΟΥ ΔΕΝ ΥΠΑΡΧΕΙ ΣΚΕΨΗ...

Ο ανθρώπινος εγκέφαλος έχει 4 μειονεκτήματα και ένα πλεονέκτημα: 1) Κουράζεται εύκολα, 2) Κάνει λάθη, 3) Είναι βραδύς, 4) Ξεχνά.

Μοναδικό του πλεονέκτημα ότι είναι έξυπνος.

Αντιθέτως ο ηλεκτρονικός εγκέφαλος έχει τα αντίθετα:

1) Δεν κουράζεται, 2) Δεν κάνει λάθη (εκτός εάν τροφοδοτηθεί κακώς), 3) Είναι ταχύς, 4) Εχει μνήμη.

Το μειονέκτημά του: Είναι κουτός.

Εάν παντρέψετε και τους δύο εγκεφάλους (ηλεκτρονικό - ανθρώπινο), κάνετε την πιο τέλεια συνεργασία.

Αν θέλετε μια πετυχημένη σταδιοδρομία τηλεφωνείστε μας να σας ενημερώσουμε. Σχολές ΩΜΕΓΑ (01) 3220643 και 3249694

Ο ΓΕΡΟ—ΣΟΦΟΣ

ΕΝΩΣΗ ΞΕΝΟΔΟΧΩΝ ΡΟΔΟΥ

Η κοινωνία της Ρόδου και ιδιαίτερα η ξενοδοχειακή μας οικογένεια θρηνεί σήμερα τον θάνατο ενός εκλεκτού της μέλους, του ΤΑΚΗ ΚΑΨΗ, ο οποίος υπήρξε στη ζωή του υπόδειγμα καλού οικογενειάρχη, δραστήριου επιχειρηματία, συνετού συνδικαλιστή στη Διοίκηση της Ενωσης Ξενοδόχων Ρόδου και ένθερμου πατριώτη.

Ο ΤΑΚΗΣ ΚΑΨΗΣ γεννήθηκε στο Κάιρο το 1922 και ανήκε στη γνωστή οικογένεια των ξενοδόχων που ξεκίνησαν από την Αίγυπτο και εγκαταστάθηκαν στην Ελλάδα από τις αρχές της 10ετίας του '60. Τελείωσε την Αμπέτειο Σχολή του Κα'ϊρου και στη συνέχεια σπούδασε χημεία στο Πανεπιστήμιο Αθηνών.

Στη Ρόδο ο ΤΑΚΗΣ ΚΑΨΗΣ εγκαταστάθηκε το 1963 ως Σύμβουλος και Διευθυντής του Ξενοδοχείου «ΩΚΕΑΝΙΣ» και στη συνέχεια αναλαμβάνει την ευθύνη της ανέγερσης του Ξενοδοχείου «METROPOLITAN CAPSIS HOTEL», το 1965, ιδιοκτησίας του Ομίλου Καψή, καθώς και τη διεύθυνσή του, την οποία διατηρούσε μέχρι την τελευταία στιγμή που πέθανε, ακολουθώντας τη μοίρα όλων σχεδόν των ξενοδόχων, που ο θάνατος τους βρίσκει στις επαγγελματικές τους επάλξεις.

Για την Ενωση Ξενοδόχων Ρόδου ο ΤΑΚΗΣ ΚΑΨΗΣ δεν ήταν μόνο ένας δραστήριος και πετυχημένος ξενοδόχος, ήταν και ο ακούραστος συνεργάτης στο Διοικητικό της Συμβούλιο, μέσα από το οποίο και για μια ολόκληρη 7ετία από το 1975 έως το 1981, πρόσφερε τις πολύτιμες υπηρεσίες του, αρχικά ως Σύμβουλος και στη συνέχεια ως Γραμματέας της Ενωσης.

Ο ΤΑΚΗΣ ΚΑΨΗΣ έζησε πάνω από 30 χρόνια στη Ρόδο. Αγάπησε τη Ρόδο, αφομοιώθηκε με τους Ροδίτες και εντάχθηκε ενεργά στη Ροδίτικη οικογένεια. Οσοι από εμάς είχαμε την ευτυχία να συνεργασθούμε μαζί του, θα θυμόμαστε πάντα την εργατικότητα, τη σύνεση και την ευγένεια που διέκρινε όλες τις πράξεις, αυτού του Ελληνα ευπατρίδη της Αιγύπτου.

Το Διοικητικό Συμβούλιο της Ενωσης Ξενοδόχων Ρόδου, μόλις πληροφορήθηκε τον θάνατο του ΤΑΚΗ ΚΑΨΗ, συνήλθε σε έκτακτη συνεδρίαση και αποφάσισε τα ακόλουθα:

1. Να παρακολουθήσει σύσσωμο το Διοικητικό Συμβούλιο την κηδεία του.
2. Να κατατεθεί στεφάνι στη σορό του.
3. Νο: κατατεθεί στη μνήμη του ποσό 50.000 δρχ. υπέρ των έργων του Δωδεκανησιακού Ιδρύματος Υποτροφιών.

Ας είναι ελαφρύ το χώμα της ροδίτικης γης που σε λίγο θα σε δεχθεί, συνάδελφε ΤΑΚΗ ΚΑΨΗ και ας δώσει ο Θεός την παρηγοριά που χρειάζεται η οικογένειά σου αυτή τη στιγμή.

Αιωνία σου η μνήμη.

Πρώτη συνάντηση των κυανέρυθρων

ΕΠΙΣΗΜΑ ανοίγει σήμερα για τον Διαγόρα η αυλαία της ποδοσφαιρικής περιόδου. Στις 8 μ.μ. θα γίνει η πρώτη συγκέντρωση των παικτών στους οποίους ο προπονητής Ανδρέας Βλασσόπουλος θα δώσει οδηγίες για τη νέα περίοδο.

Η προετοιμασία θα ξεκινήσει τη Δευτέρα στην πόλη, με διπλές προπονήσεις, μέχρι τις 31 Αυγούστου.

Την επόμενη μέρα, η ομάδα θα μπει στο βασικό στάδιο της προετοιμασίας της, που θα γίνει στην περιοχή του Αγίου Σουλά. Αυτό το στάδιο θα διαρκέσει μέχρι τις 10 Αυγούστου. Η αποστολή θα καταλύσει στο ξενοδοχείο «Χάπυ ντέϊς».

Ο Ανδρέας Βλασσόπουλος την Παρασκευή θα επιθεωρήσει τους χώρους, όπου θα προπονήσει την ομάδα του.

● Τον ταλαντούχο Μιχάλη Τρικοίλη του Καλυμνιακού «καπάρωσε» ο Διαγόρας. Η μεταγραφή αναμένεται ναολοκληρωθεί τη Δευτέρα.

Ο 17χρονος ποδοσφαιριστής είναι από τα βασικά στελέχη της Μικτής Νέων Δωδεκανήσου. Ακόμα, ο Διαγόρας έχει επαφές με έναν τερματοφύλακα, τον οποίο θέλει να δοκιμάσει σε κάποιο φιλικό

● Η διοίκηση περιμένει την επιστροφή στη Ρόδο του Αρη Κωνσταντουρα, για να συζητήσει την παραμονή του στην ομάδα.

Οι ποδοσφαιριστές οι οποίοι θα πάνε στην προετοιμασία, είναι οι εξής:

Αγαπητός, Αμπελάς, Γυαλός, Δοξάκης (έρχεται τη Δευτέρα), Κακούσιος (χθες βράδυ αναμενόταν να ολοκληρωθεί η απόκτησή του), Κάππου, Κυριαζόπουλος, Λαγκάνης, Λαμπρόπουλος, Λατίφης, Μπάκαλος, Μπούρδας, Παντίδος, Γιώργος και Μανώλης Πεταυράκης, Ρίζος, Σταματίου, Σωτηρόπουλος, Τσαμπανάκης, Τσιβρινής, Φαρμακίδης (θ' αρχίσει 10 Αυγού στου γιατί έκανε εγείρηση στον ώμο), Χατζηγεωργίου και Χατζησταμάτης.

● Ο Ανδρέας θα πάρει και πέντε νεαρούδ από την εφηβική ομάδα του Διαγόρα. Τους Λινάρδο, Λαγογένη, Μάκρο, Λαμπριανό και Μαρκακιού.

Σκοτάδι επικρατεί στα διοικητικά

Σε δύσκολη πλέον θέση βρίσκεται η ομδα της Ρόδου καθώς η ημερομηνία διεξαγωγής της έκτακτης Γ.Σ. πλησιάζει και τίποτα δεν δείχνει ότι μπορεί να αρθεί το αδιέξοδο στο οποίο βρίσκεται από διοικητικής πλευράς η ομάδα.

Η καθοριστική συνέλευση του Σαββάτου που έχει ως στόχο τη δημιουργία νέας ΠΑΕ με την ονομασία, όπως είναι γνωστό «ΡΟΔΟΣ 2.400 ΠΑΕ) είναι κρίσιμη καθώς η εξεύρεση λύσης είναι απαραίτητη καθώς την επόμενη μέρα της συνέλευσης είναι προγραμματισμένη να αρχίσει η προετοιμασία.

Οι μέχρι στιγμής πληροφορίες ότι το επιθυμητό αποτέλεσμα δύσκολα θα υπάρξει καθώς οι μέχρι τώρα επαφές με οικονομικούς παράγοντες καθώς και παλιούς παράγοντες της ομάδας ήταν άκαρπες.

Οι επαφές βέβαια θα συνεχισθούν μέχρι το Σάββατο και σίγουρα μέχρι την έναρξη της Γ. Σ., αλλά απ' ότι φαίνεται δύσκολα θα υπάρχουν ευνοϊκά αποτελέσματα.

Η Γ.Σ. του Σαββάτου αποτελεί ουσιαστικά την ευκαιρία για μια λύση κυριολεκτικά στο παρ πέντε καθώς η ομάδα της Ρόδου έχει φτσει σε σημείο να διοικείται από 2|—3 άτομα τα οποία είναι άγνωστο πόσο ακόμη θα αντέξουν μια και από την Κυριακή με την έναρξη της προετοιμασίας τα μέχρι στιγμής προβλήματα αναμένεται να πολλαπλασιαστούν.

Η ομάδα έχει την ανάγκη μιας σωστής προετοιμασίας που θα γίνει σε σωστό περιβάλλον στο οποίο οι παίκτες θα είναι αφοσιωμένοι στον αγωνιστικό τομέα και δεν θα υπάρχει η αβεβαιότητα για το μέλλον της ιστορικής ομάδας του νησιού μας.

Ας ελπίσουμε ότι οι παράγοντες θα σταθούν στο ύψος τους και τους παίκτες στο ξεκίνημα της νέας χρονιάς θα τους υποδεχθεί η νέα διοίκηση η οποία θα είναι ικανή να ανταπεξέλθει στις υποχρεώσεις της.

Ο Ιπποκράτης στη Γ΄ Εθνική

Κέρδισε τη Χίο και εξασφάλισε την άνοδο

Πανηγύρια από χθες στο νησί του Ιπποκράτη για την μεγάλη επιτυχία της ομώνυμης ομάδας μπάσκετ η οποία από την ερχάμενη αγωνιστική περίοδο θα αγωνίζεται για πρώτη φορά στην ιστορία της στις εθνικές κατηγορίες.

Ο Ιπποκράτης Κω εξασφάλισε την άνοδό του στη Γ΄ Εθνική, νικώντας χθες πανηγυρικό τη Χίο 92—84 σε αγώνες μπαράζ που γίνονται στην Αθήνα. Οι παίκτες του Μιχάλη Καπλανίδη ήταν σαφώς ανώτεροι σ' όλη τη διόρκεια του αγώνα και απέδειξαν ότι δίκαια η άνοδος τους ανήκει.

Βέβαια για την τυπική ολοκλήρωση της μεγάλης επιτυχίας απομένει το σημερινό τελευταίο παιχνίδι με τον Πολυκράτη, το οποίο όμως είναι χωρίς βαθμολογικό ενδιαφέρον.

Η βαθμολογία των αγώνων μπαράζ μετά τη χθεσινή επιτυχία του Ιπποκράτη διαμορφώθηκε ως εξής:

Χίος	4	7
Ιπποκράτης	3	6
Παλεσβιακός	4	4
Ερμούπολη	4	4
Πολυκράτης	3	3

ΤΙ ΛΕΕΙ ΤΟ ΥΠΟΥΡΓΕΙΟ ΓΙΑ ΤΙΣ «ΓΕΝΙΚΕΣ»

ΣΥΝΕΧΕΙΑ από τη σελίδα 1

χρι το απόγευμα θα έχουν αναρτηθεί σε όλα τα σχολεία της χώρας.

Δίνονται επίσης στην δημοσιότητα τα στατιστικά στοιχεία από τις βαθμολογίες των υποψηφίων. Από τα στοιχεία αυτά προκύπτει ότι σε όλα τα μαθήματα οι βαθμολογίες κυμάνθηκαν στα επίπεδα των τελευταίων ετών, πλην του μαθήματος της 5Φυσικής της 1ης και 2ης δέσμης που είναι χαμηλές. Αντίστοιχες χαμηλές βαθμολογίες —πάνω από 80% κάτω από τη βάση είχαμε το 1989 για την Κοινωνιολογία της 4ης δέσμης και το 1991 για τα Μαθηματικά της 1ης και 4ης δέσμης. Επίσης χαμηλές βαθμολογίες είχαμε και άλλες χρονιές σε άλλα μαθήματα.

Αρμόδια για την διεξαγωγή των εξετάσεων και για την επιλογή των θεμάτων, είναι όπως είναι γνωστό η κεντρική επιτροπή γενικών εξετάσεων. Ειδικότερα η ομάδα των επιστημόνων της ΚΕΓΕ για τα θέματα της Φυσικής αποτελείτο από έναν καθηγητή ΑΕΙ, έναν καθηγητή ΤΕΙ, ένα σχολικό σύμβουλο και έναν καθηγητή Μέσης Εκπαίδευσης που διδάσκει το μάθημα της Φυσικής στη δέσμη, οι οποίοι προτείνονται από τα Πανεπιστήμια και τα ΤΕΙ κάθως και από τις διευθύνσεις της Δευτεροβάθμιας Εκπαίδευσης και τους σχολικούς συμβούλους.

Οι χαμηλές βαθμολογίες στη Φυσική φαίνεται ότι οφείλονταν στη δυσκολία ορισμένων θεμάτων, αλλά κυρίως στην επιλογή από τηνΚΕ ΓΕ δύο—από τα τέσσερα—θεμάτων διαφορετικού τύπου από τις προηγούμενες χρονιές, τα οποία χρειάζονταν κριτική αντιμετώπιση, και στην οποία δεν έχουν συνηθίσει οι υποψήφιοι. Επισημαίνεται ότι κανείς δεν υποστήριξε ότι τα θέματα ήταν εκτός ύλης. Υπήρχε λύση η οποία δόθηκε από τη ΚΕΓΕ και την οποία δεν αμφισβήτησε κανείς.

Οπως έχω τονίσει ένα μόνιμο πρόβλημα στο σύστημα των γενικών εξετάσεων δημιουργείται από το ότι δεν είναι εφικτό κάθε χρόνο η ΚΕΓΕ να βάζει κατά απόλυτο τρόπο της ίδιας δυσκολίας θέματα. Ομως πιστεύω ότι η ΚΕΓΕ μπορεί και πρέπει να μεριμνά ώστε κάθε χρόνο τα θέματα να είναι περίπου της ίδιας στάθμης, με δεδομένο ότι υπάρχουν μαθητές που κατοχυρώνουν την βαθμολογία τους από προηγούμενα χρόνια.

Πέρα από αυτό όμως όπως δήλωσαν και πριν και είκοσι μέρες και το υπουργείο Παιδείας μελετά λύση ώστε να λαμβάνεται υπόψη ο συντελεστής δυσκολίας των θεμάτων. Δεν είναι όμως δυνατό η όποια ρύθμιση μελετηθεί να εφαρμοστεί από φέτος αφού όπως είναι λογικό κάμια αλλαγή σε ό,τι αφορά το ευαίσθητο και λεπτό θέμα των γενικών εξετάσεων, δεν πρέπει να έχειανα δρομική ισχύ. Και στην προκειμένη περίπτωση η ρύθμιση θα είχε αναδρομικό χαρακτήρα αφού θα αδικούσε τους πεισινούς και προπέρσινους υποψήφιους που νομίμως έχουν το δικαίωμα κατοχύρωσης της βαθμολογίας τους».

ΑΣΤΥΝΟΜΙΚΕΣ ΕΙΔΗΣΕΙΣ

ΣΥΝΕΧΕΙΑ από τη σελίδα 1

ρευνες, δεν έχειεντοπιστεί ακόμα μέχρι τώρα ο πέμπτος της σπείρας, που δεν αποκλείεται να έχει ήδη φύγει από τη Ρόδο.

● ΛΙΓΕΣ μόλις ώρες μετά τον αιφνίδιο θάνατο του 45χρονου Βρετανού τουρίστα JOWN DOWN, μία ακόμα αλλοδαπή του ρίστρια σχετικά μικρής ηλικίας πέθανε ξαφνικά ενώ βρισκόταν στο δωμάτιο του ξενοδοχείου της με τα ανήλικα παιδιά της. Πρόκειται για την ANNA —MARIA VLOET από την Ολλανδία, ο θάνατος της οποίας αποδίδεται από την Αστυνομία της Κω (διέμενε στην περιοχή της Αγίας Μαρίνας) σε καρδιακό πρόβλημα. Για τον ακριβή προσδιορισμό των αιτιών του θανάτου της διετάχθη η διενέργεια νεκροψίας και νεκροτομής.

● ΔΥΟ ακόμα χαρτονομίσματα των 100 δολαρίων ΗΠΑ που βραχμοποιήθηκαν στην πόλη μας βρέθηκαν πλαστά. Το ένα βραχμοποιήθηκε στην Ιονική και το άλλο στην Εθνική Τράπεζα. Για την δεύτερη περίπτωση συνελήφθη ο λογιστής του κρουαζιερόπλοιου «REGIAN SPIRTS» Δημήτριος Τσινάρης, 70 χρονών, ο οποίος όπως εκδήλωσε άγνοια για την πλαστότητά του.

● ΠΛΗΘΟΣ παραβάσεων του Κ.Ο.Κ. εξακολουθούν να διαπιστώνονται καθημερινά από την Τροχαία. Κατά τους ελέγχους που διενεργήθηκαν την Τρίτη, βεβαιώθηκαν 7 παραβάσεις σε βαθμό πλημμελήματος και 36 σε βαθμό πταίσματος, ενώ επεβλήθηκαν ακόμα 43 διοικητικά πρόστιμα. Διαπιστώθηκαν άκομα 34 λοιπές παραβάσεις σε βαθμό πλημμελήματος και 6 σε βαθμό πταίσματος, ενώ 4 από τις περιπτώσεις αφορούσαν παράβαση των διατάξεων περί κοινής ησυχίας.

ΓΕΝΙΚΗ ΑΞΙΩΣΗ: ΝΑ ΓΙΝΕΙ ΣΥΣΚΕΨΗ ΓΙΑ ΤΟΥΣ ΣΕΙΣΜΟΥΣ

ΣΥΝΕΧΕΙΑ από τη σελίδα 1

Σε δηλώσεις τους προς τη «δ», ο δημαρχεύων αντιδήμαρχος κ. Μιχ. Μπαλάνος, υπεύθυνος για τη λειτουργία της πόλης, ο αρχιτέκτονας και μέλος της δ.σ. του ΤΕΕ κ. Γ. Παπα-Χριστοδούλου, ο πρόεδρος του ΕΒΕΔ κ. Γ. Καραγιάννης και ο πρόεδρος της Ενωσης Ξενοδόχων Ρόδου κ. Βασ. Μηναΐδης συμφώνησαν στην αναγκαιότητα λήψης μέτρων και ενημέρωσης του κοινού πάνω στο θέμα των σεισμών. Από την πλευρά του ο Νομάρχης Δωδ)σου κ. Γ. Χαραλαμπόπουλος τόνισε, ότι θα εξετάσει το πρόβλημα την ερχόμενη εβδομάδα μετά την επιστροφή του από την Αθήνα όπου πρόκειται να μεταβεί σήμερα. Διάχυτη είναι πάντως ήδη η εντύπωση ότι η σύσκεψη θα πραγματοποιηθεί.

● Ο αντιδήμαρχος κ. Μιχ. Μπαλάνος δήλωσε στη «δ» ότι τις τελευταίες ημέρες ενημερώνεται από τις δημοτικές υπηρεσίες για το σχεδιασμό που υπάρχει και για τα μέτρα που μπορεί να λάβει ο Δήμος σε περίπτωση σεισμού (π.χ. χώροι συγκέντρωσης του κοινού). «Συμμετέχουμε στον προβληματισμό που υπάρχει τον τελευταίο καιρό γύρω από τους σεισμούς και πρέπει να προνοήσουμε. Σαν αντιδήμαρχος αρμόδιος για την εμφάνιση της πόλης είμαι διατεθειμένος να στηρίξω την πρόταση της «δ» για την πραγματοποίηση συσκέψεως και τη μετάκληση στη Ρόδο σεισμολόγων και θα αναλάβω πρωτοβουλία για την υλοποίηση της», τόνισε ο κ. Μπαλάνος.

● Ο κ. Γ. Παπαχριστοδούλου, μέλος της δ.ε. του ΤΕΕ αναφερόμενος στην εκπόνηση μακροζωνικής μελέτης που πρόκειται να ο καθηγητής κ. Γ. Δρακόπουλος είπε ότι, αυτό αποτελεί ένα πάγιο αίτημα του ΤΕΕ, και πρόσθεσε:

«Πάντα υποστηρίζουμε εκδηλώσεις για την ενημέρωση του κόσμου και την ετοιμότητα των υπηρεσιών για την αντιμετώπιση ενός σεισμού, γιατί το θέμα αυτό απασχολεί ιδιαίτερα εμάς τους αρχιτέκτονες και τους πολιτικούς μηχανικούς» είπε ο κ. Παπαχριστοδολου.

● Ο πρόεδρος της ΕΞΡ κ. Βασ. Μηναΐδης συμφώνησε επίσης με την πραγματοποίηση της σύσκεψης και τη λήψη μέτρων εκ μέρους των υπηρεσιών, υπογράμμισε όμως ότι όλα θα πρέπει να γίνουν με ιδιαίτερη προσοχή ώστε να μην τρομοκρατηθεί αδικαιολόγητα ο κόσμος.

Και πρόσθεσε πως θα πρέπει να παρθούν μέτρα και για την ασφάλιση των ξενοδοχείων, αφού τα ασφάλιστρα που έχει ορίσει το υπουργείο Εμπορίου είναι πολύ υψηλά και όχι υποχρεωτικά με αποτέλεσμα πολλά ξενοδοχεία να είναι ανασφάλιστα.

● Την απόλυτη συμφωνία του για μια τέτοια πρωτοβουλία εξέφρασε και ο πρόεδρος του ΕΒΕΔ κ. Γ. Καραγιάννης. «Η διασφάλιση της ομαλής λειτουργίας και της οικονομικής εξέλιξης της αγοράς είπε, είναι ένα από τα πρώτα μελήματα των Επιμελητηρίων. Γι' αυτό είμαστε έτοιμοι και πρόθυμοι να συμβάλλουμε και να στηρίξουμε οποιεσδήποτε τέτοιες πρωτοβουλίες».

● Να σημειωθεί ότι με το θέμα των σεισμών ασχολήθηκε και η δ.ε. του ΤΕΕ στην προχθεσινοβραδινή της συνεδρίαση και όπως αναφέρθηκε «η ενημέρωση του κόσμου και η ετοιμότητα των υπηρεσιών είναι αυτονόητη λόγω της φύσης της περιοχής μας».

Το ΤΕΕ εκτιμά πιο πέρα ότι με ευθύνη του Δήμου Ρόδου θα πρέπει να τυπωθούν ειδικοί χάρτες με τους χώρους συγκέντρωσης του κόσμου σε περίπτωση σεισμού, οι οποίοι θα διανεμηθούν στους κατοίκους της πόλης για να είναι ενήμεροι. Στους χώρους αυτούς επισημάνθηκε ότι θα πρέπει να υπάρχει όλη η απαραίτητη υποδομή όπως ύδρευση, ηλεκτροδότηση, τουαλέτες κ.λ.π.

ΤΟ ΠΡΑΚΤΙΚΟ ΣΥΜΦΩΝΙΑΣ ΞΕΝΔΟΧΩΝ—ΞΕΝΟΔΗΛΩΝ

ΣΥΝΕΧΕΙΑ από τη σελίδα 1

ματέας, συμφώνησαν και συναποδέχθηκαν την σύναψη και υπογραφή της παρούσας συμφωνίας.

1. ΑΝΤΙΚΕΙΜΕΝΟ

Στην παρούσα συμφωνία καθορίζονται οι αποδοχές και ρυθμίζονται θέματα που αφορούν τις σχέσεις των εργαζομένων σε ξενοδοχειακές επιχειρήσεις όπως ακριβώς ορίζονται στα άρθρα 1 και 2 της κλαδικής ΣΣΕ του 1991.

2. ΒΑΣΙΚΟΙ ΜΗΝΙΑΙΟΙ ΜΙΣΘΟΙ — ΑΥΞΗΣΕΙΣ

Οι βασικοί μηνιαίοι μισθοί που διαμορφώθηκαν την 31—12—1992 καθορίζονται για το '93 ως εξής:

α. Από 1.1.93 μέχρι 30.6.93 αυξάνονται κατά ποσοστό 7ο)ο και διαμορφώνονται ως ακολούθως:

Α' ΚΑΤΗΓΟΡΙΑ	116.726
Β' ΚΑΤΗΓΟΡΙΑ	114.261
Γ' ΚΑΤΗΓΟΡΙΑ	111.997
Δ' ΚΤΗΓΟΡΙΑ	107.037

6. Από 1.7.93 αυξάνονται κατά 5,5ο)ο και διαμορφώνονται ως εξής:

Α' ΚΑΤΗΓΟΡΙΑ	123.146
Β' ΚΑΤΗΓΟΡΙΑ	120.545
Γ' ΚΑΤΗΓΟΡΙΑ	118.157
Δ' ΚΑΤΗΓΟΡΙΑ	107.037

3. ΕΠΙΔΟΜΑ ΠΡΟΫΠΗΡΕΣΙΑΣ

Χορηγείται από 1.1.93 δραχμικό επίδομα προϋπηρεσίας 1.000 δρχ. για κάθε ' (ένα) έτος υπηρεσίας ή προϋπηρεσίας σε άλλη ξενοδοχειακή επιχείρηση. Ειδικά για εκείνους που προσλαμβάνονται ως σερβιτόροι, βοηθοί σερβιτόροι, μπάρμαν, και μπουφετζήδες και των δύο φύλλων και με την προϋπόθεση ότι είναι πτυχιούχοι σχολής Τουριστικών Επαγγελμάτων του λάχιστον μέχρι μετεκπαίδευσης, αναγνωρίζεται και προσμετράται η νόμιμος προϋπηρεσία που πραγματοποίησαν σε οποιαδήποτε επισιτιστική επιχείρηση.

Κατ' εξαίρεση προκειμένου περί ξενοδοχοϋπαλλήλων που εργάζονται σε ξενοδοχεία εποχικά, ως χρόνος υπηρεσίας θεωρείται και εκείνος της νεκρής περιόδου και μέχρι τέσσερις (4) μήνες για κάθε χρόνο, υπό την προϋπόθεση ότι ο ξενοδοχοϋπάλληλος μετά την νεκρά περίοδο αναλαμβάνει εκ νέου εργασία στην ίδια ξενοδοχειακή επιχείρηση.

4. ΑΜΟΙΒΕΣ ΕΚΤΑΚΤΩΝ

Εις τους εκτάκτως προσλαμβανόμενους προς εξυπηρέτηση επισήμων ή απλών γευμάτων και δεξιώσεων παρατιθεμένων εις ξενοδοχεία πολυτελείας και Α' Κατηγορίας καταβάλλεται ημερομίσθιο δι' απασχόλησή τους μέχρι 8 (οκτώ) ωρών εις μεν τους σερβιτόρους δρχ. 8.500, εις δε τους βοηθούς δρχ. 7.400 από 1.7.93.

Εις τα ποσά αυτά συμπεριλαμβάνονται οι προσαυξήσεις δια τυχόν εργασία κατά Κυριακάς ή εξαιρετέας εορτάς και νυκτερινή εργασία.

5 .ΙΣΧΥΣ ΤΗΣ ΣΥΜΦΩΝΙΑΣ

Η παρούσα συμφωνία ισχύει από 1.1.93 και οι διαφορές που προκύπτουν στις αποδοχές από την εφαρμογή της θα καταβληθούν το συντομότερο δυνατό, το αργότερο δε μέχρι 15.8.93.

Η συμφωνία αυτή συμπληρώνει την κλαδική ΣΣΕ του 1991 και 1992 η οποία ισχύει για όλα τα άλλα θέματα που δεν ρυθμίζονται από την παρούσα.

Οι συμβαλλόμενοι
Για την ΠΟΞ
Ο Πρόεδρος
ΓΕΡ. Λ. ΦΩΚΑΣ
Ο Σύμβουλος
ΑΝΔ. ΚΟΤΤΑΣ
Για την ΠΟΕΕ—ΥΤΕ
Ο Πρόεδρος
Η. ΚΩΛΕΤΣΗΣ
Ο Γεν. Γραμματέας
ΛΑΜΠΡΟΣ ΚΟΛΙΟΣ
Ο Οργ. Γραμματέας
ΜΙΧΑΛΗΣ ΛΑΖΑΡΙΔΗΣ

ΘΑ ΠΡΟΧΩΡΗΣΟΥΝ ΟΙ ΑΠΟΚΡΑΤΙΚΟΠΟΙΗΣΕΙΣ

ΣΥΝΕΧΕΙΑ από τη σελίδα 1

δρίαση του Υπουργικού Συμβουλίου το οποίο ασχολήθηκε μεταξύ άλλων με τις αποκρατικοποιήσεις, ο κ. Μητσοτάκης επεσήμανε επίσης ότι σε μια εποχή που η αποκρατικοποίηση προχωρεί με άλματα σε όλο τον κόσμο η επιμονή της αντιπολίτευσης και του συνδικαλιστικού κατεστημένου στις πρακτικές του παρελθόντος αποτελεί παγκόσμια πρωτοτυπία.

Οπως εξήγησε όμως η «πρωτοτυπία» αυτή οφείλεται στα πολύ ισχυρά όπως τα χαρακτήρισε συμφέροντα που δρουν στους κόλπους του ΟΤΕ και της ΔΕΗ και στην υποκίνηση των οποίων οφείλεται η έντονη αντιπολίτευση που ασκείται αυτές τις ημέρες εναντίον της κυβέρνησης με αφορμή τις αποκρατικοποιήσεις.

Αναφερόμενος ιδιαίτερα στον ΟΤΕ, ο κ. Μητσοτάκης επεσήμανε ότι βάσει των αποφάσεων της ΕΟΚ τα κρατικά μονοπώλια στις τηλεπικοινωνίες πρέπει να καταργηθούν μέχρι το 2.003. Κατά συνέπεια αν ο ΟΤΕ δεν έχει προετοιμαστεί μέχρι τότε θα κλείσει επειδή με τον τρόπο που λειτουργεί σήμερα δεν μπορεί να ανταγωνιστεί με κανένα τρόπο τα ξένα μεγαθήρια.

Αναφερόμενος εξάλλου στη ΔΕΗ ο κ. Μητσοτάκης διερωτήθηκε για το ποιός μπορεί να φέρει αντίρρηση στην αγορά ηλεκτρικού ρεύματος από τη ΔΕΗ σε φθηνότερη τιμή απ' όσο το παράγει η ίδια. Διερωτήθηκε επίσης για το ποιος μπορεί να έχει αντιρρήσεις στην κατασκευή μεγάλων εργοστασίων παραγωγής ρεύματος με δαπάνη ιδιωτών αντί του κρατικού προϋπολογισμού.

Η πολιτική της κυβέρνησης στο θέμα της προμήθειας ηλεκτρικού ρεύματος, συνέχισε ο κ. Μητσοτάκης, εξυπηρετεί πλήρως τα συμφέροντα του καταναλωτή και της ίδιας της ΔΕΗ, αλλά αναμφιβόλως δεν υπηρετεί τα συμφέροντα των συνδικαλιστών οι οποίοι χάνουν έτσι το δικαίωμα να κατεβάζουν όποτε θέλουν τους διακόπτες.

Σχολιάζοντας εξάλλου την τακτική της αντιπολίτευσης ο κ. Μητσοτάκης εξέφρασε την απορία του για «το πως μπορούν να υπάρχουν άνθρωποι που πολεμούν έργα» όπως το εργοστάσιο φωταερίου του Λαυρίου αλλά και οι μονάδες λιγνίτη της Φλώρινας και της Θράκης που θα δώσουν ζωή σ' αυτές τις αποκριτικές περιοχές. Η μόνη απάντηση στο ερώτημα αυτό, κατέληξε ο πρωθυπουργός, είναι ότι «Το πολιτικό πάθος έχει οδηγήσει σε παραλογισμούς και ακρότητες» οι οποίες αποβαίνουν τελικά σε βάρος του ελληνικού λαού.

Η ΑΣΦΑΛΙΣΗ ΕΝΟΙΚΙΩΝΩΝ ΔΩΜΑΤΙΩΝ

ΣΥΝΕΧΕΙΑ από τη σελίδα 1

ται στην υπ' αριθ. 1060739)28—4—93 όμοια, και οι εκμεταλλευτές ενοικιαζομένων δωματίων που αποδεδειγμένα, βάσει της αδείας του ΕΟΤ