ιδιοκτήτης·διευθυντής
ΒΑΣΙΛΗΣ ΑΘΑΝΑΣΙΟΥ

η δημοκρατική της Ρόδου

στην υπηρεσία του δωδεκανησιακού λαού

ΕΛΛΑΣ

TELEFAX 37333

έτος ιδρύσεως 1982
αριθ. φύλλου 3.371
ΚΥΡΙΑΚΗ
25 ΙΟΥΛΙΟΥ 1993
Τιμή δρχ. 50
Τηλ.: 28728 — 76655 — 34722
Κλαυδίου Πέπερ 13Α
ΡΟΔΟΣ 85 100

Σύμφωνα με τις πιο έγκυρες σφυγμομετρήσεις

Κανένα κόμμα «αυτοδύναμο» στη νέα Βουλή

ΠΑΣΟΚ 35ο)ο, Ν.Δ. 28ο)ο, ΠΟΛ. Α. 10ο)ο, ΚΚΕ 4,6ο)ο, ΣΥΝ 1,5 ο)ο

Στη μελέτη των σφυγμομετρήσεων έχουν «πέσει με τα μούτρα» οι πολιτικοί αναλυτές όλων των κομμάτων, προσπαθώντας να εξαγάγουν χρήσιμα συμπεράσματα για την πορεία τους προς τις εκλογές. Καθοριστικός παράγοντας όλων των δημοσκοπήσεων που διενεργούνται τελευταία είναι η παρουσία του νέου κόμματος υπό τον κ. Αντ. Σαμαρά. Αμέσως μετά την ίδρυση μάλιστα της Πολιτικής Άνοιξης στις 30 Ιουνίου, διενεργήθηκαν τρεις σφυγμομετρήσεις που είδαν το φως της δημοσιότητας. Οι δύο από τις εταιρείες ΔΗΜΕΛ και ICAP δημοσιεύθηκαν στην εφημερίδα «Ελευθεροτυπία» και η τρίτη από την εταιρεία ALCO στην εφημερίδα «Έθνος».

Συγχρόνως, όπως αποκάλυψε χθες ο «Επενδυτής», πραγματοποιήθηκε και μια ακόμα σφυγμο

ΣΥΝΕΧΕΙΑ στη σελίδα 7

Λόγω των πολύωρων καθυστερήσεων

Απόλυτο χάος στο αεροδρόμιο

ΤΟΥΡ ΟΠΕΡΕΪΤΟΡ ΠΡΟΣ ΤΗΝ ΕΛΛΑΔΑ: ΠΡΟΣΕΞΤΕ, ΜΗΝ ΧΑΛΑΣΕΤΕ ΠΑΛΙ ΤΟ ΚΛΙΜΑ

ΣΟΒΑΡΑ προβλήματα και πάλι στο διεθνές αεροδρόμιο της Ρόδου, και μάλιστα σε μια περίοδο κρίσιμη για τον τουρισμό μας (αναπάντεχο «μπουμ» λόγω της δράσεως των Κούρδων στην Τουρκία), που οφείλονται σε πολύωρες καθυστερήσεις αεροπλάνων τσάρτερ και «Ο.Α.». Σύμφωνα με τις πληροφορίες τα προβλήματα, που τις τελευταίες ημέρες μάλιστα είναι οξύτατα, προκαλεί η πιστή (σχολαστική) τήρηση του κανονισμού πτήσεων από πλευράς

ΣΥΝΕΧΕΙΑ στη σελίδα 7

Ενεργοποιήθηκε πάλι η σχετική απόφαση του νομάρχη

«ΔΑΚΤΥΛΙΟΣ» ΣΤΟ ΝΙΟΧΩΡΙ!

ΑΠΑΓΟΡΕΥΕΤΑΙ Η ΚΥΚΛΟΦΟΡΙΑ ΟΛΩΝ ΤΩΝ ΔΙΚΥΚΛΩΝ

«Κόκκινο» και πάλι για τα δίκυκλα σε όλο το τουριστικό τρίγωνο» της πόλεως Ρόδου (Νια χώρι) μετά την ενεργοποίηση σχετικής αποφάσεως του νομάρχη κ. Γ. Χαραλαμπόπουλου, που χρονολογείται από το 1990 (Σ. 5980)26—6—90) και συνήθως τίθεται σε εφαρμογή τους μήνες τουριστικής αιχμής (15 Ιουλίου —15 Οκτωβρίου). Ηδη η απόφαση εφαρμόζεται με σχολαστικότητα και αυστηρότητα και σε πάνω από 100 οδηγούς δικύκλων επιβλη-

ΣΥΝΕΧΕΙΑ στη σελίδα 7

Λόγω και των ακυρώσεων στην Τουρκία

Βούλιαξε και η Κως από τουρίστες

ΜΕΓΑΛΗ ΖΗΤΗΣΗ ΑΠΟ ΕΛΛΗΝΕΣ

ΔΕΝ «βούλιαξε» μόνο η Ρόδος από τουρίστες το τελευταίο διάστημα (σχετικά έγραψε χθες η «Δ») αλλά και το νησί του Ιπποκράτη, η Κως, όπου φιλοξενούνταν ήδη πάνω από 40.000 τουρίστες και έχει δημιουργηθεί το «αδιαχώρητο» (χωρίς αυτό να σημαίνει ότι δεν «χωράνε» άλλοι, αφού οι συνθήκες διαρκώς μεταβάλλονται).

Η απροσδόκητη εξέλιξη οφείλεται, σύμφωνα με τους τουριστικούς φορείς του νησιού, στους ίδιους ακριβώς λόγους

ΣΥΝΕΧΕΙΑ στη σελίδα 2

Σταμάτησαν τη δημοσιοποίηση ονομάτων

Αλλαξαν τακτική οι «Σαμαρικοί»

690 ΤΑ ΜΕΛΗ ΤΗΣ ΠΟΛ. Α. ΣΤΗ ΡΟΔΟ!

Αλλαξαν τακτική και στρατηγική οι «Σαμαρικοί» της Ρόδου, σύμφωνα με τις πληροφορίες, σε ό,τι αφορά την δημοσιοποίηση των ονομάτων στελεχών και μελών άλλων κομμάτων, που προσχωρούν στην «Πολιτική Άνοιξη».

Οπως δήλωσε στη «δ» στέλεχος της ΠΟΛ.Α. «επί του παρόντος, τουλάχιστον, δεν θα δημοσιοποιούνται ονόματα για να αποφεύγονται οι απειλές και οι πιέσεις». Στο μεταξύ, βέβαια, οι εγγραφές μελών συνεχίζονται και ο αριθμός τους έφτασε στους 690, γεγονός που χαρα

ΣΥΝΕΧΕΙΑ στη σελίδα 2

Δήλωση Καραμανλή

ΑΘΗΝΑ, 24 (ΑΠΕ).

Με την ευκαιρία της σημερινής 19ης επετείου της αποκατάστασης της Δημοκρατίας στη χώρα μας, ο Πρόεδρος της Δημοκρατίας κ. Κωνσταντίνος Καραμανλής έκανε την ακόλουθη

ΣΥΝΕΧΕΙΑ στη σελίδα 7

Κοντά σε ξενοδοχεία

Μεγάλη φωτιά καίει και την Κω

ΚΛΗΘΗΚΑΝ ΠΥΡΟΣΒΕΣΤΙΚΑ ΑΕΡΟΠΛΑΝΑ

ΜΕΓΑΛΗ πυρκαγιά καταναλίσκει από χθες στις 2 το μεσημέρι αγροτικές εκτάσεις κοντά στην κοινότητα Καρδάμαινας της Κω.

Η φωτιά εκδηλώθηκε από άγνωστη μέχρι στιγμής αιτία σε αγροτική περιοχή που βρίσκεται κοντά στο ξενοδοχείο

ΣΥΝΕΧΕΙΑ στη σελίδα 7

Ο Κ. Σφυρίου για τα ΕΛΤΑ

Από το Πολιτικό Γραφείο του βουλευτή Κ. Σφυρίου εκδόθηκε η παρακάτω ανακοίνωση:

ΣΥΝΕΧΕΙΑ στη σελίδα 2

Για να εξασφαλίσει έσοδα

Οριστικά ο Δήμος πουλάει 2 ακίνητα

ΥΠΟ ΔΙΑΠΡΑΓΜΑΤΕΥΣΗ ΚΑΙ Η «ΡΕΝΗ»

Την εκποίηση των δύο δημοτικών ακινήτων που βρίσκονται στη συμβολή των οδών Γρίβα και Λέοντος και στην οδό Κω («Ντελούκα») αποφάσισε κατά πλειοψηφία το δημοτικό συμβούλιο Ρόδου κατά την προχθεσινή του συνεδρίαση.

Σημειώνεται ότι είναι η τρίτη φορά που συζητείται το θέμα στο δημοτικό συμβούλιο μετά

ΣΥΝΕΧΕΙΑ στη σελίδα 7

Ανακοίνωση της «Ν.Δ.»

ΑΘΗΝΑ, 24 (ΑΠΕ).

Από το γραφείο Τύπου της Νέας Δημοκρατίας αναφέρονται τα εξής:

Στα πλαίσια της αντικυβερνητικής εκστρατείας την οποία

ΣΥΝΕΧΕΙΑ στη σελίδα 7

Οπως ανακοίνωσε ο δήμαρχος στο δημοτικό συμβούλιο

Ο Δήμος Ρόδου θα μηνύσει όσους πληρώνουν «αέρηδες»

- **ΜΗΝΥΣΗ ΚΑΤΑΘΕΤΕΙ ΚΑΙ ΠΑΤΕΡΑΣ ΚΑΤΑ ΤΟΥ ΓΙΟΥ ΤΟΥ!**
- **Η ΝΤΡΟΠΗ ΤΟΥ ΓΕΡΑΝΟΥ ΠΙΣΩ ΑΚΟΜΑ ΑΠΟ ΤΗ ΝΟΜΑΡΧΙΑ**

Η λειτουργία της Νέας Αγοράς, ο δημοτικός φόρος, οι σχέσεις Δήμου Ρόδου — Λιμενικού Ταμείου Δωδ)νησου, ο γερανός των 60 μ. που εγκαταστάθηκε στην πλατεία πίσω από το Νομαρχιακό μέγαρο για «δουτιές θανάτου»(!) είναι μερικά από τα θέματα που απασχόλησαν προ ημερησίας διατάξεως το δημοτικό συμβούλιο Ρόδου κατά την προχθεσινοβραδινή του συνεδρίαση.

● Για το θέμα των «αέρηδων» των καταστημάτων της Νέας Αγοράς» ο δήμαρχος κ. Μ. Κόκκινος ανέφερε ότι ο Δήμος πρόκειται να υποβάλλει μηνύσεις κατά των καταστηματαρχών που εισπράττουν «αέρα» υπενοικιάζοντας τα καταστήματα τους, ενώ εξετάζεται και το ενδεχόμενο ακύρωσης των συμβο

ΣΥΝΕΧΕΙΑ στη σελίδα 7

δημοκρατικά
υπάρχει αντικειμενική πραγματικότητα η οποία δίνει το μέτρο της αλήθειας. (ΑΡΙΣΤΟΤΕΛΗΣ)

Ο ΟΤΕ ΣΤΗ ΘΕΩΡΙΑ ΚΑΙ ΣΤΗΝ ΠΡΑΞΗ

Δεν καταλαβαίνω γιατί πρέπει ένα τηλεφώνημά μου να γίνει το μήλο της έριδος ανάμεσα σε πολιτικά, οικονομικά, συνδικαλιστικά, κομματικά, αφανή και εμφανή συμφέροντα. Κι όλα αυτά, με αφορμή την πώληση μέρους του ΟΤΕ σε ιδιώτες, υποτίθεται για το δικό μου καλό. Τι με νοιάζει εμένα, όμως, αν το μαγαζί απ' όπου αγοράζω τις τηλεφωνικές μου υπηρεσίες ανήκει στο κράτος ή σε ιδιώτες; Με νοιάζει το ιδιοκτησιακό καθεστώς της μπουτίκ, ας πούμε, απ' όπου αγοράζω τις γραβάτες μου; Οχι βέβαια. Ναι, αλλά, θα μου πείτε, ο ΟΤΕ δεν είναι γραβάτα (αν και ο κάθε ένας που απασχολείται με το θέμα τον έχει δέσει κόμπο). Ο ΟΤΕ είναι οργανισμός κοινής ωφελείας, ενώ η μπουτίκ που πουλάει γραβάτες ωφελεί μόνο τους ιδιώτες. Δηλαδή τη γραβάτα την φοράει ο ιδιώτης, ενώ το τηλέφωνο χρησιμοποιεί το κοινό.

Το επιχείρημα αυτό βέβαια είναι αφελές, διότι το κοινό απαρτίζεται από ιδιώτες, οι οποίοι χρησιμοποιούν το τηλέφωνο ατομικά. Ναι αλλά, θα μου ξαναπείτε, το τηλέφωνο είναι και δημόσιο αγαθό, ενώ η γραβάτα είναι μόνο ιδιωτικό αγαθό. Εφόσον το τηλέφωνο είναι δημόσιο αγαθό, τότε θα πρέπει ν' ανήκει στο Δημόσιο. Κι αυτό το επιχείρημα είναι αφελές. Ποιο αγαθό λέγεται «δημόσιο» και γιατί την παραγωγή του πρέπει ντε και καλά να την αναλάβει το κράτος (μια πόρνη είναι επίσης «κοινή», δηλαδή «δημόσια», αλλά κανείς δεν λέει πως πρέπει να ανήκει ή να τη διαχειρίζεται το Δημόσιο, εκτός πια κι αν το δημόσιο έχει τρομερή ανάγκη από έσοδα, οπότε κανένα επάγγελμα δεν είναι ντροπή).

ΣΥΝΕΧΕΙΑ ΣΤΗ ΣΕΛΙΔΑ 2

Από τους ναυτικούς πράκτορες

Αντιδράσεις κατά της ΔΑΝΕ

ΓΙΑ ΤΟΝ ΤΡΟΠΟ ΚΛΕΙΣΙΜΑΤΟΣ ΘΕΣΕΩΝ

Την αντίδραση του Πανελλήνιου Συνδέσμου Ναυτικών Προκτόρων, προκάλεσε η απόφαση της ναυτιλιακής εταιρείας λαϊκής βάσης ΔΑΝΕ, να χρεώσει πράκτορες μέλη του Συνδέσμου με κωδικούς αριθμούς κλεισίμο τος θέσεων και όχι με τους αριθμούς των εκδοθέντων εισιτη

ΣΥΝΕΧΕΙΑ στη σελίδα 2

Μετά το σάλο που προκάλεσαν οι δηλώσεις του

Ανασκευάζει ο κ. Καραμάριος

ΣΧΕΤΙΚΑ ΜΕ ΤΑ ΔΗΜΟΣΙΑ ΚΤΗΜΑΤΑ

Ο ΒΟΥΛΕΥΤΗΣ Δωδ)νήσου κ. Τάσος Καραμάριος, προέδη στην παρακάτω απολογητική διακρίνιση μετά το σάλο που προκάλεσαν οι δηλώσεις του πε

ρί... κολχόζ, Στλιν και Μπερια αναφορικά με τα δημόσια κτήματα:

«Για μια ακόμη φορά θ' απαν

ΣΥΝΕΧΕΙΑ στη σελίδα 2

NEOI ORIZONTES 95,9
FM STEREO RODOS
Κάτω από το Ροδιακό Λαό
NEOI ORIZONTES
Πάνω από τα πολιτικά κόμματα εξυπηρετούμε και προβάλουμε τη Ρόδο και τα προβλήματά της.
NEOI ORIZONTES
95,9 FM STEREO
ΕΝΗΜΕΡΩΤΙΚΟΣ - ΠΟΛΙΤΙΚΟΣ - ΨΥΧΑΓΩΓΙΚΟΣ
ΔΙΑΦΗΜΙΣΤΙΚΟΣ - ΜΟΥΣΙΚΟΣ ΣΤΑΘΜΟΣ ΤΗΣ ΡΟΔΟΥ
ΛΕΩΦΟΡΟΣ ΡΟΔΟΥ - ΛΙΝΔΟΥ 212
ΤΗΛ & FAX 62702

Μόνιμο πλέον το φαινόμενο

Κατασχέσεις ακατάλληλων

ΚΙ ΑΛΛΑ ΠΛΑΣΤΑ ΣΤΗΝ ΑΓΟΡΑ

ΝΕΑ ποσότητα ακατάλληλων τροφίμων κατάσχεσε προχθές στην πόλη μας ο Αστυκτηνίατρος Αστυνομικός Διευθυντής κ. Μιχάλης Ζεμπιλάς. Σε έλεγχο συγκεκριμένα που διενήργησε στο κρεοπωλείο του Τζεγκίς

ΣΥΝΕΧΕΙΑ στη σελίδα 2

Εξαιτίας, κυρίως, του δημοτικού φόρου

Καθίζηση εσόδων και στο Δήμο Κω!

ΚΙΝΗΤΡΑ ΓΙΑ ΕΞΟΦΛΗΣΗ ΛΟΓΑΡΙΑΣΜΩΝ

Στη μείωση των εσόδων εκ του δημοτικού φόρου έχει οδηγήσει και το Δήμο Κω η αμφισβήτηση της νομιμότητάς του από πλευράς παραγωγικών τάξεων σε συνδυασμό με τις προσφυγές που είχαν κατατεθεί, ιδιαίτερα στο Ευρωπαϊκό Δικαστήριο.

Οπως έγραφε και χθες η «δ» τα βεβαιωθέντα έσοδα από το

ΣΥΝΕΧΕΙΑ στη σελίδα 2

Ενα θέμα που δεν χάνει ποτέ την επικαιρότητά του

Ο Κολοσσός της Ρόδου

ΤΗΣ ΝΑΥΣΙΚΑΣ ΑΣΒΕΣΤΑ

«Τον εν Ρόδω Κολοσσόν οκτάκις Δέκα Λάχης εποίει πηχέων ο Λίνδιος»

ΣΙΜΩΝΙΔΗΣ

Ενα από τα επτά θαύματα του Κόσμου ήταν και ο Κολοσσός της Ρόδου. Για την κατασκευή του αγάλματος χρειάστηκαν δώδεκα χρόνια, απ' όπου και ολοκληρώθηκε η κατασκευή του το 290 π.Χ.

Ο Κολοσσός της Ρόδου κτίσθηκε από τον Χάρη, έναν μαθητή του Περίφημου γλύπτη Λύσιππου και τον Λάχη, γνωστό γλύπτη της εποχής. Το άγαλμα κατασκευάστηκε κατά τέτοιο τρόπο ώστε να έχει θέα προς το λιμάνι της Λίνδου — σημαντικό λιμένα της Μεσογείου για το εμπόριο σιταριού, ξύλου, δέρματος και μαλλιού.

Ποιος όμως ήτο ο λόγος της δημιουργίας του Κολοσσού;

ΣΥΝΕΧΕΙΑ στη σελίδα 2

ΑΠΕΡΓΙΕΣ ΣΤΙΣ ΔΕΚΟ

ΑΠΟ το ΕΚΡ εκδόθηκε χθες η ακόλουθη ανακοίνωση:

«Με αφορμή την εισαγωγή και συζήτηση την προσεχή Τρίτη 27)7)93, στο α' θερινό τμή

ΣΥΝΕΧΕΙΑ στη σελίδα 2

ΕΡΑ 2 δωδεκανήσου & ΑΝΤ1 Αθήνας
στη ΡΟΔΟ στους 94,3 MHZ
ΤΟ ΡΑΔΙΟΦΩΝΟ ΣΤΙΣ ΚΑΛΥΤΕΡΕΣ ΣΤΙΓΜΕΣ ΤΟΥ.

ΓΙΩΡΤΗ ΚΡΑΣΙΟΥ
ΑΚΤΑΙΟΝ ΚΑΛΟΚΑΙΡΙ '93
Οίνος ευφραίνει καρδίαν ανθρώπου
Σάββατο, Κυριακή
24, 25 Ιουλίου
ΚΑΙ ΤΟ ΚΡΑΣΙ ΔΩΡΕΑΝ
στο δροσερό κήπο του ΑΚΤΑΙΟΝ
Τηλ. 24358 - 9

Από ΤΕΤΑΡΤΗ έως και ΚΥΡΙΑΚΗ με το νέο θερινό πρόγραμμα
Χάντρες
RESERVE
62039 - 64777

ΣΟΒΑΡΟ ΤΡΟΧΑΙΟ

ΕΝΑΣ σοβαρά και δύο ελαφρά τραυματίες είναι ο απολογισμός δύο νέων τροχαίων ατυχημάτων που σημειώθηκαν το βράδυ της Παρασκευής στο νησί μας. Πιο συγκεκριμένα:

● Σε σύγκρουση του ΤΜ—2302 δίκυκλου μοτοποδηλάτου που οδηγούσε ο 68χρονος Αρ

ΣΥΝΕΧΕΙΑ στη σελίδα 2

Για τα κλεμμένα τράβελερ τσεκς

3 Αγγλοι στη φυλακή και 1 υπό περιορισμό

ΠΡΟΒΛΗΜΑ ΜΕ ΤΣΕΚΣ ΚΑΙ ΣΤΗΝ ΚΩ

ΔΕΝ ΕΙΧΕ τελικά την τύχη των άλλων τριών συνεργών του ο τέταρτος της σπείρας των Αγγλων που είχαν γεμίσει την αγορά με κλεμμένα «τράβελερ τσεκς». Και αυτό γιατί κρίθηκε ότι η συμμετοχή του στην απάτη ήταν σε μικρότερο βαθμό απ' ότι αυτή των υπολοίπων.

Πρόκειται για τον νεαρότερο της σπείρας ROBERT JUSTIN, 23 χρόνων, ο οποίος μετά την απολογία του (που διήρκεσε μέχρι το βράδυ της Παρασκευής) δεν κρίθηκε προφυλακιστέος. Με σύμφωνη πάντως γνώμη του Α' Τακτικού Ανακριτή κ. Αντωνίου Πλακίδα και του εισαγγελέα Πλημμελειοδικών κ. Ιωάννη Τσα

ΣΥΝΕΧΕΙΑ στη σελίδα 2

RODOS PALACE
LA ROTISSERIE
ΠΡΟΣΚΛΗΣΗ ΣΕ ΠΡΩΤΟΓΝΩΡΕΣ ΓΑΣΤΡΟΝΟΜΙΚΕΣ ΓΕΥΣΕΙΣ
Ο γνωστός μας Chef "Κωνσταντίνος" σας προσκαλεί να γνωρίσετε καινούριες γαστρονομικές εμπειρίες στο
LA ROTISSERIE
Το πολυτελές Γαλλικό Piano Restaurant του ξενοδοχείου RODOS PALACE
Στο πάνο παίζει και τραγουδά
ο "Γιάννης Βασιλαράκης"

Καθημερινά / 30μμ 12.00μμ
Κρατήσεις 25222 - 26222

95 ΑΔΤΕΑ 7ο Επιτελικό Γραφείο ΠΕΡΙΛΗΨΗ ΠΡΟΚΗΡΥΞΗΣ

1. Με βάση το Νόμο 1513) 1985 το Υπουργείο Εθνικής Αμύνης προκηρύσσει την κατάταξη χιλίων οκτακοσίων σαράντα (1.840) Εθελοντών Πεν. ταετούς Υπηρεσίας στο Στρατό Ξηράς. Δικαίωμα υποβολής αίτησης έχουν ιδιώτες καθώς και υπηρετούντες ανεξάρτητα εάν έχουν εκπληρώσει ή όχι τις στρατιωτικές τους υποχρεώσεις καθώς και δόκιμοι έφεδροι αξιωματικοί, οπλίτες και πρότακτοι οπλίτες που υπηρετούν και στους τρεις κλάδους των Ενόπλων Δυνάμεων (Στρατό Ξηράς, Πολ. Ναυτικό, Πολ. Αεροπορία). Οι παραπάνω πρέπει να έχουν απολυτήριο τριταξίου Δημοσίου ή Ιδιωτικού Γυμνασίου αναγνωρισμένου από το Κράτος ή Κατωτέρας Δημόσιας Τεχνικής Σχολής ή ισότιμης ιδιωτικής Τεχνικής Σχολής αναγνωρισμένης από το Κράτος και ηλικία από 17 μέχρι 26 ετών. (Γεννηθέντες από 1.1.68 μέχρι 31.12.77).

2 Οι ενδιαφερόμενοι πρέπει να υποβάλουν τα δικαιολογητικά τους μέχρι και την 6 Αυγ 1993, τα οποία είναι: αίτηση, πιστοποιητικά σπουδών, φωτοαντίγραφο ταυτότητας, υπεύθυνη δήλωση. Τα παραπάνω δικαιολογητικά θα υποβληθούν από τους ιδιώτες στα Στρατολογικά Γραφεία του τόπου διαμονής και από τους υπηρετούντες στις Μονάδες τους.

3. Αυτοί που θα καταταγούν θα παίρνουν το βαθμό και το μισθό του μονίμου Δεκανέα ή Λοχία. Μετά την εκπλήρωση της υποχρεώσεώς τους παίρνουν αποζημίωση περίπου δρχ. 1.000.000 και προτιμούνται, σύμφωνα με το νόμο, στις Σχολές Αστυνομίας, Πυροσβεστικής, Λιμενικού, Μονίμων Υπαξιωματικών και σαν δημόσιοι υπάλληλοι στο Υπουργείο Εθνικής Αμύνης.

4. Μετά την λήξη της πενταετίας, όσοι από τους εθελοντές πενταετούς υπηρεσίας επιθυμούν, μπορούν να παραμείνουν στο Στρατό Ξηράς, σαν Εθελοντές Μακράς Θητείας, μέχρι την συμπλήρωση 35ετούς συντάξιμης υπηρεσίας, εξελισσόμενοι μέχρι τον βαθμό του Ανθυπ/γού και μισθολογικά μέχρι το βαθμό του λοχαγού.

5. Οι ενδιαφερόμενοι μπορούν να παίρνουν περισσότερες πληροφορίες από τα Στρατολογικά Γραφεία και λοιπές Στρατιωτικές Αρχές.

ΒΟΥΛΙΑΞΕ ΚΑΙ Η ΚΩΣ ΑΠΟ ΤΟΥΡΙΣΤΕΣ

ΣΥΝΕΧΕΙΑ από τη σελίδα 1

που οδήγησαν και στην «τουριστική άνοιξη» της Ρόδου: σημαντική αύξηση των αφίξεων κυρίως από τη Γερμανία και Ολλανδία, ενίσχυση του εσωτερικού τουρισμού και ακυρώσεις διακοπών στην Τουρκία, σημαντικό μέρος των οποίων κερδίζει η Κως.

Ιδιαίτερα ενθαρρυντικό στοιχείο για τον τουρισμό της Κω είναι η πρωτοφανής ζήτηση από πλευράς Ελλήνων τουριστών («οι Ελληνες ανακάλυψαν την Κω» είναι το σλόγκαν που κυκλοφορεί) ,που όμως δεν μπορεί να ικανοποιηθεί λόγω αδυναμιών της αεροπλοΐας και της ακτοπλοΐας. Τόσον η «ΟΑ», όσο και η ΔΑΝΕ συγκεκριμένα δηλώνουν στους τουριστικούς φορείς της Κω ότι «έχουν ξεπουλήσει».

Αποτέλεσμα τούτου είναι να χάνει η Κως (όπως και η Ρόδος) σημαντικό αριθμό ημεδαπών τουριστών, η αγοραστική ικανότητα των οποίων είναι μάλιστα μεγάλη.

Ο κ. ΣΦΥΡΙΟΥ ΓΙΑ ΤΑ ΕΛΤΑ

ΣΥΝΕΧΕΙΑ από τη σελίδα 1

Παράσταση στον γενικό διευθυντή των ΕΛΤΑ έκανε ο βουλευτής του ΠΑΣΟΚ Κοσμάς Σφυρίου απαιτώντας την αντιμετώπιση ζωτικών προβλημάτων των Ταχυδρομείων Ρόδου και των εργαζομένων σ' αυτά.

Η παράσταση έγινε ύστερα από επίσκεψη του κ. Σφυρίου στα ΕΛΤΑ της Ρόδου την Δευτέρα 19)7)93, κατά την οποία συνεργάστηκε με τους εργαζόμενους και τον διευθυντή για τα κυριότερα προβλήματα των ΕΛΤΑ.

Στον γενικό διευθυντή αφού τόνισε την κερδοφόρα λειτουργία των ταχυδρομείων της Ρόδου (το 1992 έφεραν πάνω από 300 εκατομ. δρχ. καθαρά κέρδη), ο κ. Σφυρίου μεταξύ άλλων απαίτησε: Την επίσπευση της λειτουργίας δεύτερου ταχυδρομικού γραφείου στην πόλη της Ρόδου (το οποίο είναι εγκεκριμένο, αλλά έχει «παγώσει» από το 1990).

— Τον εκσυγχρονισμό των εγκαταστάσεων και του εξοπλισμού για καλύτερη εξυπηρέτηση των συναλλασσομένων πολιτών και

— Την αντιμετώπιση του κτιριακού προβλήματος, βελτίωση των απαράδεκτων σημερινών συνθηκών εργασίας των υπαλλήλων των ΕΛΤΑ Ρόδου.

Παράλληλα ο κ. Σφυρίου κατέθεσε σχετική αναφορά μέσω της Βουλής προς υπουργό Μεταφορών — Επικοινωνιών

ΚΑΤΑΣΧΕΣΕΙΣ ΑΚΑΤΑΛΛΗΛΩΝ

ΣΥΝΕΧΕΙΑ από τη σελίδα 1

Τζιβερέλι, στην οδό Αγίας Αναστασίας 97, κατάσχεσε και κατέστρεψε στη χωματερή 100 κιλά χαλασμένα φάρια (γλώσσες).

Ελεγχοι όμως διενεργήθηκαν από τον κτηνίατρο κ. Χρονέο και στην Κω, κατά την διάρκεια των οποίων βρέθηκαν και κατασχέθηκαν στην αποθήκη τροφίμων του Χαράλαμπου Τραμπέλη, διάφορα είδη συνολικού βάρους 315 κιλών, τα οποία και καταστράφηκαν.

● ΕΝ ΤΩ ΜΕΤΑΞΥ, με την ίδια συχνότητα εντοπισμού χαλασμένων τροφίμων βρίσκονται στην αγορά και τα πλαστά χαρτονομίσματα! Πιο συγκεκριμένα:

—Από άνδρες της Υποδιεύθυνσης Ασφαλείας συνελήφθη ο κυβερνήτης του τούρκικου ημερόπλοιου SELGUK MEHMET, 24 χρόνων, επειδή δραχμοποίησε (μεταξύ άλλων γνήσιων) ένα χαρτονόμισμα των 100 δολαρίων ΗΠΑ στην Τράπεζα της Ελλάδος. Στο αυτόφωρο που οδηγήθηκε υποστήριξε ότι το προμηθεύτηκε από την τουρκική τράπεζα AKBANK και αθωώθηκε.

—Ενα πλαστό χαρτονόμισμα των 50 λιρών εξάλλου που δραχμοποιήθηκε από άγνωστο στις 7 Ιουλίου σε νόμισμα ανταλλακτήριο και στη συνέχεια κατατέθηκε στην Τράπεζα Πειραιώς, παραδόθηκε προχτές το μεσημέρι στην Υποδιεύθυνση Ασφαλείας.

ΑΝΑΣΚΕΥΑΖΕΙ Ο κ. ΚΑΡΑΜΑΡΙΟΣ

ΣΥΝΕΧΕΙΑ από τη σελίδα 1

τήσω σε εκείνους που επιμένουν να πείσουν τον κόσμο ότι τάχα η προσπάθειά μου που κάμνω αυτές τις μέρες στη Βουλή για να περάσω θέματα που ενδιαφέρουν τον τόπο μας, δεν είναι σωστή, ότι η δική του θέση ήταν και είναι πάντα ξεκάθαρη. Δηλαδή, οι νόμοι, πρέπει να εφαρμόζονται και εκείνοι που παρανομούν να τιμωρούνται.

Δεν είναι λοιπόν θέμα τιμωρίας των ενόχων, και εκείνος που γνωρίζει κάτι παράνομο, ας το πει. Οχι μόνον λγόια. Προς τι λοιπόν τα ερωτήματα; Συμπατριώτες είμαστε όλοι, λίγο πολύ γνωρίζει ο ένας τον άλλο, και ιδιαίτερα στα χωριά μας, κατονομάσθε λοιπόν τι γνωρίζετε. Είπε κανένας ότι δεν συμφωνεί μαζί σας στην επιβολή του νόμου;

Και για να τελειώνουμε. Δική μου θέση ήταν και είναι: Τα γεωργικά κτήματα ν' αποδοθούν στους αγρότες και σ' όσους επιτρέπει ο νόμος. Δεν μιλάμε για δασικά, γιατί αυτά έχουν ξεχωρισθεί πια είναι κτηματολογικά. Αν στη βάση αυτή διαφωνούν ορισμένοι, αυτό είναι δικό τους πρόβλημα. Ισως τώρα να διαφωνούν, άλλοτε συμφωνούσαν γενναία. Τώρα δεν τους κάμνει.

Ε, αυτή είναι η τακτική τους. Σημασία έχει να βλέπουμε τα προβλήματα με τη σωστή τους κατεύθυνση. Τώρα, αν δεν τους αρέσει η τακτική μου, τους απαντώ ότι ο λαός της Δωδεκανήσου μ' εξέλεξε σαν βουλευτή, για να τον αντιπροσωπεύω στη Βουλή. Και αυτό κάμνω, έχοντας την πεποίθηση ότι επιτελώ το καθήκον μου σωστά. Δεν θ' ανατρέξω και πάλι στο νομικό πλαίσιο του σκοπού της τροπολογίας μου γιατί αυτό είναι γνωστό στον κόσμο. Μιλώ πάντα υπεύθυνα και όχι σαν από το «πιπαλκόνι». Αυτά θα τα πούμε όταν έρθει η ώρα της κρίσης από τον ελληνικό λαό και ιδιαίτερα των συμπατριωτών μου».

ΑΠΕΡΓΙΕΣ ΣΤΙΣ ΔΕΚΟ

ΣΥΝΕΧΕΙΑ από τη σελίδα 1

μα της Βουλής του φορολογικού νομοσχέδιου, στο οποίο περιέχονται δύο άρθρα το Β και 14 που αναφέρονται ουσιαστικά σε θέματα ιδιωτικοποίησης Οργανισμών Κοινής Ωφέλειας, πραγματοποιήθηκε κοινή συνεδρίαση της Διοίκησης του ΕΚΡ με τα σωματεία των Οργανισμών αυτών.

Στην συνεδρίαση αναπτύχθηκε σοβαρός προβληματισμός πάνω στην εξέλιξη του ζητήματος των ιδιωτικοποιήσεων, των κινδύνων που εμπεριέχει αυτή η εξέλιξη σε θέματα εθνικά. κοινωνικά, οικονομικά, αναπτυξιακά και εργασιακά.

Απ' όλους τονίσθηκε η αναγκαιότητα της παραμονής των Οργανισμών αυτών κάτω από δημόσιο έλεγχο και η απόκρουση οποιασδήποτε διαδικασίας για το πέρασμα τους σε ιδιώτες.

Ομόφωνα αποφασίσθηκε η συμμετοχή των σωματείων των ΔΕΚΟ στην 24ωρη απεργιακή κινητοποίηση που πραγματοποιεί η ΓΣΕΕ στις 27)7)93 και στις όποιες άλλες πραγματοποιήσουν οι Κλαδικές Ομοσπονδίες.

Η Διοίκηση του ΕΚΡ στηρίζει με κάθε πρόσφορο οργανωτικό τρόπο την απεργιακή αυτή κινητοποίηση με στόχο την αποτροπή του ξεπουλήματος της Δημόσιας Περιουσίας που υλοποιείται μέσα και από το παραπάνω νομοσχέδιο με θρησκευτική ευλάβεια από την κυβέρνηση.

Καλούνται όλοι οι εργατοϋπάλληλοι της περιοχής να εκφράσουν την αλληλεγγύη τους στον αγώνα των εργαζομένων στην κοινή ωφέλεια γιατί τους αφορά και αυτούς καθώς θα κληθούν να πληρώσουν και αυτοί τις συνέπειες.

Καλείται ο ροδιακός λαός να στηρίξει τους εργαζόμενους που απεργούν με τον καλύτερο δυνατό τρόπο γιατί ο αγώνας τους είναι για το συμφέρον όλης της τοπικής κοινωνίας».

3 ΑΓΓΛΟΙ ΣΤΗ ΦΥΛΑΚΗ ΚΑΙ 1 ΥΠΟ ΠΕΡΙΟΡΙΣΜΟ

ΣΥΝΕΧΕΙΑ από τη σελίδα 1

γκουρνή αποφασίστηκε η απαγόρευση της εξόδου του από τη χώρα μας.

ΜΕ ΤΗΝ ΙΔΙΑ απόφαση του επιβλήθηκαν κατά την εδώ υποχρεωτική παραμονή του περιοριστικοί όροι (να δίνει το παρόν του κάθε 1η και 16η του μηνός στο Αστυνομικό Τμήμα). Για να αφεθεί σημειωτέον ελεύθερος θα πρέπει να καταβάλει μέχρι αύριο, το μεσημέρι ως εγγύηση ποσόν 1.000.000 δραχμών. Σε αντίθετη περίπτωση θα οδηγηθεί και αυτός στην Κω.

Χθες στις 12 το μεσημέρι εντω μεταξύ, έγινε η μεταγωγή στις φυλακές της Κω (όπου θα παραμείνουν μέχρι να γίνει η δίκη τους) των υπόλοιπων τριών μελών της σπείρας. Δεδομένου μάλιστα ότι κρίνονται ως ιδιαίτερα επικίνδυνοι (έχουν αποδράσει κατά το παρελθόν και από τις φυλακές της πατρίδας τους) η μεταγωγή τους έγινε κάτω από δρακόντεια μέτρα ασφαλείας και με τη συνοδεία ισχυρής αστυνομικής δύναμης.

Στο μεταξύ επιβεβαιώθηκε κι επισήμως χθεσινό δημοσίευμα της «δ» για κυκλοφορία και στη Κω κλεμμένων πιστωτικών καρτών από Αλγερινό υπήκοο.

ΚΑΘΙΖΗΣΗ ΕΣΟΔΩΝ ΚΑΙ ΣΤΟ ΔΗΜΟ ΚΩ

ΣΥΝΕΧΕΙΑ από τη σελίδα 1

δημοτικό φόρο το α' εξάμηνο του 1993 εμφανίζουν για το Δήμο Ρόδου μείωση κατά 60 εκατ. δρχ. έναντι του αντιστοίχου περσινού εξαμήνου, ενώ χειρότερη είναι η κατάσταση σε ό,τι αφορά τις εισπράξεις. Από τον κανόνα αυτό δεν ξέφυγε και ο Δήμος Κω, όπου μάλιστα η αμφισβήτηση του δημοτικού φόρου είναι εντονότερη.

Σύμφωνα με δήλωση του αντιδημάρχου επί των οικονομικών του Δήμου Κω κ. Μιχ. Βογιατζή ήδη ορισμένοι έμποροι (κυρίως όσοι έχουν καταθέσει προσφυγές) σταμάτησαν να καταβάλλουν το δημοτικό φόρο, ενώ οι υπόλοιποι χρονοτριβούν ή κωλυσιεργούν περιμένοντας προφανώς την έκδοση κάποιας δικαστικής απόφασης επί των προσφυγών, που να δικαιώνει τον εμπορικό κόσμο (ιδιαίτερα από το Ευρωπαϊκό Δικαστήριο).

Η κατάσταση αυτή σε συνδυασμό με την γενικότερη κρίση που διέρχεται η αγορά έχει δημιουργήσει οξύ οικονομικό πρόβλημα στο Δήμο Κω, το οποίο πάντως δεν έχει προσλάβει ακόμα τις διαστάσεις του προβλήματος που αντιμετωπίζει ο Δήμος Ρόδου.

Και αυτό γιατί ο Δήμος Κω έχει ήδη προβεί σε περιστολή διαφόρων δαπανών έχοντας πάντα σαν πρώτο στόχο του την εξασφάλιση της μισθοδοσίας του προσωπικού του (όπως συμβαίνει και στην περίπτωση του Δήμου Ρόδου).

Λόγω της συρρίκνωσης αυτής των εσόδων η δημοτική αρχή της Κω έχει καταφύγει στη λύση της χορήγησης κινήτρων στους πολίτες προκειμένου να εξοφλούν εμπρόθεσμα τις οφειλές τους.

Συγκεκριμένα το δ.σ. της Δημοτικής Επιχείρησης Υδρευσης —Αποχέτευσης Κω (ΔΕΥΑΚ) έχει αποφασίσει τη χορήγηση σε κάθε πολίτη που εξοφλεί εμπρόθεσμα τον λογαριασμό νερού ενός ειδικού κουπονιού με το οποίο θα συμμετάσχει στο τέλος του χρόνου σε κλήρωση με πλούσια δώρα, κυρίως ηλεκτρονικά.

Η λύση αυτή, όσο πρωτότυπη κι αν είναι, έχει αποδειχθεί αποδοτική αφού η πλειοψηφία των δημοτών σπεύδει να τακτοποιήσει τις οφειλές προς τη ΔΕΥΑΚ αμέσως με τη γένεσή τους.

Ο ΚΟΛΟΣΣΟΣ ΤΗΣ ΡΟΔΟΥ

ΣΥΝΕΧΕΙΑ από τη σελίδα 1

Η Ρόδος υπήρξε ανεξάρτητο νησιωτικό κράτος, που οι Ελληνες το θεωρούσαν μέλος της Αυτοκρατορίας τους κατά την εποχήν εκείνην. Οταν ο Ελληνικός Στόλος θέλησε να εισβάλει στο νησί το 304 π.Χ., οι κάτοικοι του νησιού προέβαλαν τόσο ισχυρή αντίσταση, που ο Ελληνας Στρατηγός αναγκάσθηκε να παραδοθεί και να αιχμαλωτισθεί ο στόλος του.

Ο Κολοσσός της Ρόδου κατασκευάστηκε από τα λάφυρα που άφησε ο Δημήτριος ο Πολιορκητής, μετά τη λύση της πολιορκίας της νήσου. Πιθανολογείται δε ότι κρατούσε στο ένα χέρι ένα μεγάλο φανό, ήταν δηλαδή φάρος που φώτιζε την είσοδο του λιμένα.

Απεικόνιζε τον Θεό Ηλιο, τον Απόλλωνα και ήταν κατασκευασμένο από ορείχαλκο και μπρούντζο.

Ο Πλίνιος δε αναφέρει: «Εξ όλων των θαυμαστών θεαμάτων, ο Ανδριάς του Ηλίου ή ο Κολοσσός της Ρόδου ην το αξιοθαυμα στότερον. Ην έργον ενός του Λυσίππου μαθητών, ανωτέρω μνημονευομένου, Χάρητος του Λινδίου. Ο ανδριάς αυτός υψηλός, πηχέων εβδομήντα, ίστατο όρθιος επί πεντήκοντα και εξ έτη. Σεισμός κατέρριψεν αυτόν. Αλλά και πεπτωκός εστίν έτι θαυμαστός. Ολίγοι άνθρωποι δύνανται να εναγκαλισθώσι τον αντίχειρα.

Οι δάκτυλοι αυτοί εισί μείζονες πάντων σχεδόν των αγαλμάτων. Εις τα διερρηγμένα μέλη ανοίγονται βαθιά σπήλαια, ενώ υπάρχουσι βράχοι μέγιστοι ως αντίρροπα εισαχθέντος υπό του τεχνίτου προς ισορροπίαν. Απήτησεν ο Κολοσσός δέκα και δύο ετών εργασίαν και 300 τάλαντα, τα οποία οι Ρόδιοι συνέλεξαν εκ της πωλήσεως του υλικού της πολιορκίας, υπό του Βασιλέως Δημητρίου εγκαταλειφθέντος, μετά μακράς και ανωφελείς προς άλωσιν εφόδους».

Σήμερα μετά πάροδο τόσων ετών, όλοι θαυμάζουν τον Κολοσσό της Ρόδου, παρά τις κολοσσιαίες αρχιτεκτονικές δημιουργίες στις ΗΠΑ, το Παρίσι και αλλού, καθιστώντας τον Κολοσσό της Ρόδου, σύμβολο του υψηλού και ιδεώδους.

Παρ' όλ' αυτά πολλές εκδοχές υπάρχουν για το στήσιμο του Κολοσσού της Ρόδου. Πολλοί υποστηρίζουν ότι εστηρίζετο επί των Βράχων των Προκυμαιών, άλλοι δε ότι εστηρίζετο επί του Φρουρίου του Αγίου Νικολάου ή του Φάρου, πιθανότατα δε εις την είσοδο της πόλεως (ΜΑΝΔΡΑΚΙ), η επί των δύο τετραγώνων πύργων υπό των Ιπποτών, ή στην Λίνδο. Πιθανότατα δε ήτο τοποθετημένο με τα πόδια ανοικτά από το Λιμάνι, έτσι που τα πλοία περνούσαν ανάμεσα στα πόδια του.

Το Αγαλμα ονομάσθηκε Κολοσσός λόγω των Κολοσσιαίων Διαστάσεων στο ύψος των 37 μέτρων, με μεγάλη ορατότητα.

Πολλές εκδοχές υπάρχουν για την εξαφάνισή του. Πιθανόν κατέρρευσε από μεγάλο σεισμό μέσα στην θάλασσα, άλλοι δε υποστηρίζουν ότι Σαρακηνοί πώλησαν τα τεμάχια του Κολοσσού.

Ο Κολοσσός της Ρόδου παρίστανε τον Θεό Ηλιο, ήτο δε η κεφαλή του Απόλλωνος, η οποία σώζεται σήμερα στο Μουσείο του Λούβρου, μαζί με αναπαραστάσεις διαφόρων νομισμάτων της Ρόδου.

Συμφώνως προς την Μυθολογία, ο Απόλλων ήταν ο ωραιότερος από όλους τους θεούς. Η ομορφιά του είχε την λαμπρότητα του Ουρανού, γι' αυτό και ο Δίας τον έκανε θεό του Φωτός. Κάθε πρωί οδηγούσε το άρμα του Ηλίου και φώτιζε τη Γη και γι' αυτό τον λέγανε Φοίβο, που θα πει λαμπρός, αγνός.

Ο Απόλλων ήταν και θεός της Αρμονίας και της Μουσικής. Συντρόφευε δε τις εννέα Μούσες και μαζί μ' αυτές δίδαξε στους ανθρώπους το τραγούδι, τη μουσική και την ποίηση.

Η λατρεία του θεού Ηλιου, που ταυτίσθηκε με την Λατρεία του Απόλλωνα, συναντάται στη μυστηριακή λατρεία του Οσιρι των Αιγυπτιακών μυστηρίων. Οπως πιστεύετο σε τρία νησιά είχε χτίσει τα χρυσά παλάτια του ο Ηλιος. Στην Αία, στην Ρόδο και στην Θρινακία. Οι πιο αγαπητοί κάτοικοι στη Γη, συμφώνως προς τον μύθο ήταν οι Αιθίοπες και οι Ροδίτες, οι οποίοι πίστευαν πως ήτο απόγονοι του Ηλιου.

Οι Ροδίτες κάθε χρόνο τιμούσαν τον Ηλιο με μεγάλες γιορτές τα Ηλεία, και κάθε χρόνο έφτιαχναν ένα χρυσό άρμα που τόσερναν τέσσερα άλογα και τόρριχναν στη θάλασσα με τη βεβαιότητα ότι ο Ηλιος στο άρμα του αυτό θα φώτιζε τον γύρω του κόσμο.

Ενας από τους γιούς του Ηλιου, ο Φαέθων, που κατοικούσε στη Ρόδο, ζήτησε από τον πατέρα Ηλιο να του επιτρέψει να οδηγήσει το άρμα του Ηλιου για μια μέρα και καθώς δεν πέτυχε στην αποστολή του, ο Δίας τον κτύπησε με κεραυνό και ο Φαέθων έπεσε στον Ηριδανό ποταμό.

Η Ρόδος κατά τη μυθολογία, ήταν το νησί του θεού Ηλιου και ο Κολοσσός της Ρόδου, το στέμμα του οποίου ακτινοβολούσε και συμβόλιζε τον φωτοδότη Απόλλωνα, εθεωρείτο ένα από τα Επτά Θαύματα του Κόσμου.

ΣΟΒΑΡΟ ΤΡΟΧΑΙΟ

ΣΥΝΕΧΕΙΑ από τη σελίδα 1

χαγγελίτης Νικόλαος Καλαϊτζής με την ΡΟΗ—222 δίκυκλη μοτοσυκλέτα που οδηγούσε ο 23χρονος Γερμανός τουρίστας DAVID KLOCKENHOF, τραυματίστηκε σοβαρά ο πρώτος και ελαφρότερα ο δεύτερος. Το ατύχημα συνέβη στο 32ο χιλιόμετρο της εθνικής οδού Ρόδου—Λίνδου όταν το δίκυκλο μοτοποδήλατο πραγματοποίησε στροφή αριστερά, την ώρα που η μοτοσυκλέτα επιχειρούσε προσπέραση.

● Σε σύγκρουση εξάλλου που έγινε στις 8.30 το βράδυ της ίδιας μέρας σε αγροτικό δρόμο της Λάρδου, όταν το ΡΟΒ—3941 IX φορτηγό που οδηγούσε ο 17χρονος Ιάκωβος Δαμιανός επιχειρώντας οπισθοπορεία κτύπησε το κανονικά κινούμενο ΤΝ—6070 μοτοποδήλατο που οδηγούσε ο 14χρονος Σταύρος Σπανός του Βασιλείου τραυματίστηκε (ευτυχώς ελαφρά) ο συνοδηγός του δεύτερου Νικόλαος Γιαννούλης του Παναγιώτη, 15 χρονών. Ούτε ο 17χρονος, αλλά ούτε φυσικά και ο ανήλικος κατείχαν άδειες οδηγήσεως.

ΑΝΤΙΔΡΑΣΕΙΣ ΚΑΤΑ ΤΗΣ ΔΑΝΕ

ΣΥΝΕΧΕΙΑ από τη σελίδα 1

ρίων, για την κίνηση του μηνός Ιουνίου.

Συγκεκριμένα με επιστολή της διοίκησης του ΠΣΝΠ προς τη διοίκηση της ΔΑΝΕ, την οποία υπογράφει ο πρόεδρος του Συνδέσμου κ. Γ. Σουριαδάκης, επισημαίνεται ότι η αποστολή δηλωτικών με χρέωση βάσει των τηλεφωνικών κλεισιμάτων των θέσεων, δεν ανταποκρίνεται στις πραγματικές υποχρεώσεις των γραφείων έναντι της εταιρείας, γιατί με τη μέθοδο αυτή αποκλείεται η δυνατότητα ελέγχου του χρεωθέντος πράκτορα, δεδομένου ότι δεν εμφανίζονται οι αριθμοί των εισιτηρίων, παρά μόνο ο κωδικός κράτησης, γεγονός το οποίο, όπως αναφέρει ο κ. Σουριαδάκης, δεν νομιμοποιεί τις απαιτήσεις της ΔΑΝΕ.

Επίσης η διοίκηση του ΠΣΝΠ αποφάσισε, να επιστρέψουν τα μέλη του Συνδέσμου τα δηλωτικά που έχουν εκδοθεί με το σύστημα AFOS, ζητώντας από τη ΔΑΝΕ να τους αποστείλει νέα, κανονικά δηλωτικά, βάσει των εκδοθέντων εισιτηρίων.

Τέλος ο ΠΣΝΠ ζητεί την ικανοποίηση του αιτήματος αυτού, εκ μέρους της εταιρείας, πρακειμένου τα μέλη του Συνδέσμου, όπως επισημαίνει, να μπορέσουν απερίσπαστα να εξυπηρετήσουν το ταξιδιωτικό και τουριστικό κοινό, το οποίο αντιμετωπίζει σοβαρά προβλήματα εξαιτίας της έλλειψης κενών θέσεων στα πλοία.

ΠΕΡΙΛΗΨΗ

Δια της από 3.6.1993 και υπ' αριθ. καταθέσεως 552) 1993 αγωγής του Γεωργίου Ιωάννη Γιαννά, κατοίκου Κατταδιάς Ρόδου, η οποία απευθύνεται ενώπιον του Ειρηνοδικείου Ρόδου και στρέφεται μεταξύ άλλων και κατά της Ουμαχάν Ρασίντ Χατζή Χασάν συζ. Αμαντί, κατοίκου Ρόδου και ήδη αγνώστου διαμονής, και της οποίας δικάσιμος ορίστηκε η 22 Φεβρουαρίου 1994, διώκεται η δια χρησικτησίας κτήση του εξ αδιαιρέτου μεριδίου της ανερχομένου σε ποσοστό 2)4 εξ αδιαιρέτου στο ακίνητο το οποίο ευρίσκεται στην τοποθεσία «Πλημμύρι» περί του οποίου Τόμος Γαιών Κατταδιάς 34, Φύλλο 10, Μερίδα 2883, Φάκελλος 4427, εκτάσεως μ.τ. 820.

Ρόδος 19 Ιουλίου 1993
Ο πληρεξούσιος δικηγόρος
ΚΩΝΣΤΑΝΤΙΝΟΣ ΣΑΡΡΗΣ

ΑΛΛΑΞΑΝ ΤΑΚΤΙΚΗ ΟΙ «ΣΑΜΑΡΙΚΟΙ»

ΣΥΝΕΧΕΙΑ από τη σελίδα 1

ποίησε τη νομαρχιακή επιτροπή που συνεδρίασε προχθές το βράδυ κι ασχολήθηκε με οργανωτικά κι άλλα θέματα.

Μεταξύ άλλων η ΝΕ Δωδ)σου της ΠΟΛ.Α. αποφάσισε να ενοικιάσει και να λειτουργήσει γραφεία στις κοινότητες Αρχαγγέλου, Αφάντου και Παραδεισίου, όπου εκδηλώνεται ζωηρό ενδιαφέρον, από πλευράς πληθυσμού, ενώ ομάδες πρωτοβουλίας άρχισαν να δραστηριοποιούνται στην Ιαλυσό, στην Κρεμαστή και στις Καλυθιές.

Σε ό,τι αφορά την άφιξη στη Ρόδο του αρχηγού της «Πολιτικής Ανοίξης» δηλώθηκε ότι αυτή θα πραγματοποιηθεί οπωσδήποτε μέσα στον Αύγουστο. Οι λόγοι της αναβολής αφίξεως δεν έγιναν γνωστοί, πιθανολογείται ωστόσο ότι ο κ. Σαμαράς είναι αυτές τις ημέρες απασχολημένος με οργανωτικά και άλλα θέματα.

ΔΗΜΟΚΡΑΤΙΚΑ

ΣΥΝΕΧΕΙΑ ΑΠΟ ΤΗ ΣΕΛΙΔΑ 1

Δημόσιο αγαθό λέγεται το αγαθό που ικανοποιεί δύο συνθήκες: 1) Την αρχή του αποκλεισμού και 2) την αρχή της μη αμοιβαίας κατανάλωσης. Για παράδειγμα ας πάρουμε έναν φάρο. Δύσκολο, ή μάλλον αδύνατον, ένας ιδιώτης, που προσφέρει τις υπηρεσίες ενος φάρου, να χρεώσει αυτόν που χρησιμοποιεί τις υπηρεσίες αυτές (τι να κάνει δηλαδή, να ανάβει το φάρο κάθε φορά που περνάει κάποιο πλοίο που έχει πληρώσει εισιτήριο, ενώ όταν, εν μέσω καταιγίδας, περνάει κάποιο άλλο, που δεν έχει πληρώσει, να αρνηθεί να τον ανάψει;).

Επίσης δύσκολο είναι να μην επιτρέψει σε κάποιο πλοίο να χρησιμοποιεί το φάρο την ίδια στιγμή που τον χρησιμοποιεί κάποιο άλλο πλοίο, το οποίο έχει κόψει εισιτήριο. Οπότε, αρνούνται οι ιδιώτες να παρέχουν αυτές τις υπηρεσίες, την προσφορά των οποίων την αναλαμβάνει το Δημόσιο. Ενα δημόσιο αγαθό, είναι αυτό που όλοι θέλουμε, αλλά κανείς μας δεν είναι πρόθυμος να παράγει. Αυτό όμως δεν ισχύει για το τηλέφωνο. Το τηλέφωνο δεν ικανοποιεί τις συνθήκες που χαρακτηρίζουν ένα δημόσιο αγαθό. Κάθε φορά που χρησιμοποιώ το τηλέφωνο, είναι αδύνατον να τη σκαπουλάρω και να μην πληρώσω. Οπως επίσης, δύσκολα θα μπορούσα να χρησιμοποιήσω τη γραμμή, που χρησιμοποιεί κάποιος άλλος και να χρεώσω το τηλέφωνο σε αυτόν (αλλά βέβαια, με τις χαλασμένες γραμμές του ΟΤΕ, όλα είναι δυνατά). Οπότε, εφόσον δεν είναι δημόσιο αγαθό, με την παραπάνω έννοια, άνετα θα μπορούσε το τηλέφωνο να παραχθεί και να προσφερθεί από τους ιδιώτες.

Ναι, αλλά, θα μου πείτε και πάλι, το τηλέφωνο, όπως και ο φάρος και αντιθέτως από τη γραβάτα, αποτελεί φυσικό μονοπώλιο. Δηλαδή, συμφέρει, από άποψη οικονομικής απόδοσης, να παράγεται από έναν παρά από πολλούς, εφόσον ο ένας μπορεί να αξιοποιήσει τις οικονομίες μεγέθους.

Ομως (θεωρητικά) καλύτερα ο ένας να είναι το αφιλοκερδές και αλτρουϊστικό Δημόσιο, το οποίο δεν πρόκειται να εκμεταλλευθεί το κοινό χρησιμοποιώντας τη μονοπωλιακή του θέση, παρά ένας εγωιστής και κερδοσκόπος ιδιώτης, ο οποίος θα πιει το αίμα της αθώας κοινωνίας. Σωστά. Αλλά δεν καταλαβαίνω, γιατί το Δημόσιο από πολιτικούς φορείς, άσχετος περί τα τηλεπικοινωνιακά, να μπει ξαφνικά στα χωράφια της HI—TECH, του MANAGEMENT, των χρηματο-οικονομικών προβλημάτων, των συνδικαλιστικών αντιδικιών, των επενδύσεων, τη στιγμή που αυτό θα μπορούσε να το αναλάβει, ιδίοις εξόδοις, ένας ιδιώτης. Ναι, αλλά, θα μου πείτε για μια ακόμα φορά, αν δοθεί το μονοπώλιο στον ιδιώτη, αυτός θα πλουτίσει εις βάρος μας.

Σωστά. Γι' αυτό το λόγο, η επιχείρηση θα πρέπει να διοικείται από τον ιδιώτη και να ελέγχεται από το κράτος. Δηλαδή, ο ιδιώτης να παράγει και να προσφέρει τηλεφωνία, αλλά η τιμολόγηση, κοστολόγηση κ.λ.π., να είναι θέμα του κράτους. Η τιμή του τηλεφώνου, να καλύπτει το κόστος παραγωγής του συν κάποιο εύλογο κέρδος. Αν θέλει δέχεται ο ιδιώτης, αν δεν θέλει δεν δέχεται. Αν δεν δεχθεί να το αναλάβει ο ιδιώτης, ε τότε ας το αναλάβει στην έσχατη περίπτωση το Δημόσιο.

Ενώ τώρα, έτσι όπως έχει μπλέξει ο ΟΤΕ με τους πολιτικούς, άλλη φορά σαν χώρος ρουσφετιού, άλλη σαν κομματικού παιχνιδιού, άλλη σαν στοιχείο εκβιασμού, άλλη σαν πηγή σκανδάλων, κάθε λογικό επιχείρημα υπέρ του υπάρχοντος ιδιοκτησιακού καθεστώτος χάνει την ωφέλειά του και γίνεται, αν όχι εκ του πονηρού τουλάχιστον με αφέλεια.

ΕΘΝΙΚΟ ΩΔΕΙΟ ΡΟΔΟΥ

ΓΕΝΙΚΗ ΔΙΕΥΘΥΝΣΗ:
ΚΑΙΤΗ ΚΑΣΤΡΟΥΝΗ

ΣΕΜΙΝΑΡΙΟ ΠΙΑΝΟΥ

26)7 —

ΦΑΛΗΡΑΚΙ ΜΠΗΤΣ

ΓΙΑ ΤΗ ΔΕΞΙΩΣΗ ΣΑΣ ΟΛΟ ΤΟ ΧΡΟΝΟ

Αίθουσα **NAVARONE**	**1150**	θέσεις
Αίθουσα **GALLERY**	**200**	»
Αίθουσα **LA TOC**	**500**	»
Αίθουσα **ATRIUM**	**80**	»
Αίθουσα **MANOUSOS HOTEL**	**250**	»

Στα εγκαίνια του μαγαζιού σας, στο σπίτι ή στο γραφείο σας, το ΦΑΛΗΡΑΚΙ ΜΠΗΤΣ σας οργανώνει την δεξίωση, τον μπουφέ, κοκτέιλ, σαμπάνια πάρτυ ή απλά μπουφεδάκι με γλυκά και καφέδες ή ακόμα ένα OPEN BAR με ορεκτικά.

Από 30 έως 2.000 καλεσμένους (με ή χωρίς ορχήστρα)

Πληρ. ΑΛΕΞΗΣ ΛΟΥΛΟΣ Υπεύθυνος Δεξιώσεων

ΤΗΛΕΦΩΝΑ 85301 85403 22741



Alfa 33. Ασυναγωνιστη. Αντικει σ' εναν κοσμο διαφορετικο. Αποφασιστικο και δυναμικο. Κατάγεται απο μια γενια με αγωνιστικη παραδοση και απευθυνεται σε σας που το παθος για την οδηγηση σας χαρακτηριζει. Alfa 33. Νευρικη στην πολη, ηρεμη στα μεγαλα ταξιδια, παντα ετοιμη να ακολουθησει τις διαθεσεις του οδηγου της. Ετοιμη να προσφερει την απολαυση. Ετοιμη να αναδειξει τις ασυναγωνιστες τεχνολογικες της δυνατοτητες και την κορυφαια ασφαλεια Alfa Romeo. Alfa 33. Ασυναγωνιστη δυναμη. Ισχυρος κινητηρας boxer. Υδραυλικο τιμονι, ηλεκτρικα παραθυρα εμπρος, εσωτερικα ρυθμιζομενοι καθρεπτες δεξια και αριστερα, κεντρικο κλειδωμα θυρων, πισω ζωνες ασφαλειας. Alfa 33. Ασυναγωνιστη σε ολα.

ΤΕΧΝΙΚΑ ΧΑΡΑΚΤΗΡΙΣΤΙΚΑ	33 1.4 ie	33 1.7 ie	33 S 16v	33 ... 4WD
ΕΚΤΟΠΙΣΜΟΣ κ.ε.	1351	1712	1712	1712
ΙΣΧΥΣ (CV - rpm)	90 - 6000	107 - 5800	132 - 6500	132 - 6500
ΡΟΠΗ (Kgr - rpm)	11.8 - 4.500	15.2 - 4.500	15.8 - 4600	15.8 - 4600
ΤΕΛΙΚΗ ΤΑΧΥΤΗΤΑ (Km - h)	180	185	203	20
ΕΠΙΤΑΧΥΝΣΗ (0-100 Km - h sec)	11.5	9.5	8.4	8.9
CO (gr - Km)	3.96 (gr - test)	3.39	0.688	55
HC + NOx (gr - Km)	3.4 (gr - test)	0.374	0.160	0.1

Η ΠΑΡΑΔΟΣΗ ALFA ΣΥΝΕΧΙΖΕΤΑΙ...

AUTO ΡΟΔΟΣ Α.Ε. Αυστραλίας 60, Τηλ: (0241) - 27.421 - 31.676, Ρόδος

FIATCREDIT HELLAS

ΙΑΤΡΙΚΗ ΑΝΑΚΟΙΝΩΣΗ

Ο ιατρός

ΔΗΜΗΤΡΗΣ ΝΟΜΙΚΑΡΙΟΣ

ΧΕΙΡΟΥΡΓΟΣ—ΟΦΘΑΛΜΙΑΤΡΟΣ

τ. ιατρός Οφθαλμολογικής Κλινικής Νοσοκομείου «ΕΥΑΓΓΕΛΙΣΜΟΣ»

Δέχεται εις το ιατρείο του 28ης ΟΚΤΩΒΡΙΟΥ 23—25

Καθημερινά 9—1.00 και 5—8.30
Τετάρτη απόγευμα και Σάββατο πρωί
ΜΕ ΡΑΝΤΕΒΟΥ

ΤΗΛΕΦΩΝΟ 26566

ΙΑΤΡΙΚΗ ΑΝΑΚΟΙΝΩΣΗ

Η ιατρός

ΜΑΡΙΑ ΔΙΑΚΟΓΙΑΝΝΗ-ΚΟΝΣΟΛΑ

ΜΙΚΡΟΒΙΟΛΟΓΟΣ

Δέχεται καθημερινά

στο υπερσύγχρονο - Μικροβιολογικό Αιματολογικό - Βιοχημικό Εργαστήριό της

7.30—1 π.μ. και 5—8 μ.μ. — Σάββατο 8—1 π.μ.

ΑΜΕΡΙΚΗΣ 7 — ΤΗΛ. 22535
έναντι Παντελαίου — Είσοδος ΤΑΞΥ

ΔΕΚΤΑ: ΤΑΞΥ, ΔΗΜΟΣΙΟ, ΤΕΒΕ, ΤΥΔΚΥ, ΟΙΚΟΣ ΝΑΥΤΟΥ

ΙΑΤΡΙΚΗ ΑΝΑΚΟΙΝΩΣΗ

ΝΙΚΟΣ Ν. ΚΟΝΣΟΛΑΣ

Χειρούργος - Ωτορινολαρυγγολόγος

τ. Διευθυντής ΕΣΥ — ειδικευθείς εις Νοσοκομείο Ερυθρού Σταυρού

- Πλήρης ακουολογικός έλεγχος
- Ελεγχος λαβύρινθου με ηλεκτρονική μέθοδο και έγχρωμο ANALYSER, ηλεκτρονυσταγμογράφημα, δοκιμασία θερμου—ψυχρου διακλυσμού (ENTHERMO) κατόπιν ραντεβού.

Δέχεται καθημερινά 8—1 π.μ. και 5—8 μ.μ
Σάββατο 9—12

ΑΜΕΡΙΚΗΣ 7 — ΤΗΛ. 22535

έναντι Παντελαίου — Είσοδος ΤΑΞΥ
ΔΕΚΤΑ: ΤΑΞΥ, ΔΗΜΟΣΙΟ, ΤΥΔΚΥ

ΟΡΘΟΔΟΝΤΙΚΟ ΙΑΤΡΕΙΟ

ΔΡ ΣΤΥΛΙΑΝΟΥ ΠΕΤΑ
ΕΙΔΙΚΟΥ ΟΡΘΟΔΟΝΤΙΚΟΥ

ΔΙΔΑΚΤΩΡ ΠΑΝΕΠΙΣΤΗΜΙΟΥ
TUBINGEN ΓΕΡΜΑΝΙΑΣ
ΕΙΔΙΚΕΥΘΕΙΣ ΕΙΣ ΠΑΝΕΠΙΣΤΗΜΙΑΚΗ ΚΛΙΝΙΚΗ ΜΟΝΑΧΟΥ
ΔΕΧΕΤΑΙ ΔΕΥΤΕΡΑ ΕΩΣ ΠΑΡΑΣΚΕΥΗ
πρωί από 9:00-12:00 & απόγευμα 3:30-8:00

28ης Οκτωβρίου 6, 85100 ΡΟΔΟΣ
Τηλ. (0241) 34776
(πλησίον Ακαδημίας)

ΤΟΥΒΛΑ "ΥΨΗΚΕΡΑΜ"

20 ΧΡΟΝΙΑ ΠΡΟΣΦΟΡΑ ΣΤΗΝ ΟΙΚΟΔΟΜΗ
ΚΕΡΔΙΖΕΤΕ ΣΕ ΠΟΙΟΤΗΤΑ ΚΑΙ ΤΙΜΗ

"ΥΨΗΚΕΡΑΜ" ΒΙΟΜΗΧΑΝΙΑ ΚΕΡΑΜΟΠΟΙΪΑΣ
ΡΟΔΟΣ ΤΗΛ: 0241-24460 ΓΕΝΝΑΔΙ ΤΗΛ:0244-43251

Α. κριτικά

ΚΟΥΒΕΝΤΟΥΛΕΣ... ΜΕ ΚΑΠΟΙΟ ΝΟΗΜΑ

Ακαταλαβίστικα πράγματα

ΕΧΟΥΝ γίνει πλέον καθημερινό φαινόμενο οι οργισμένες ανακοινώσεις εκπροσώπων δημοσίων υπαλλήλων εναντίον της ιδιωτικοποίησης επιχειρήσεων, οργανισμών και υπηρεσιών στις οποίες απασχολούνται.

Τώρα εμφανίζονται και οι εφοριακοί, που διαμαρτύρονται διότι διαβλέπουν κυβερνητική πρόθεση να ανατεθεί μέρος της είσπραξης δημοσίων εσόδων σε ιδιωτικές επιχειρήσεις. Και είναι παράδοξη η διαμαρτυρία αυτή, διότι οι ίδιοι, με κάθε ευκαιρία διεκτραγωδούν τις ελλείψεις προσωπικού στις ΔΟΥ, την υπερβολική πίεση που έχουν. Κυριολεκτικά δεν προλαβαίνουν...

Φυσιολογικά, εάν ανακοινώνονταν σε κάποιους υπαλλήλους ότι στο μέλλον θα έχουν λιγότερη δουλειά, θα έπρεπε να χαίρονται. Αντίθετα οι εφοριακοί εκφράζουν την έντονη αντίθεσή τους σε κάθε προσπάθεια αφαίρεσης μέρους του φόρτου εργασίας που έχουν.

Ούτε μπορεί να ειπωθεί ότι οι ιδιωτικές επιχειρήσεις που έχουν ίδιον όφελος, δεν πρέπει να εισπράττουν φόρους, επειδή αυτό αποτελεί «λειτούργημα». Οι ίδιοι οι εφοριακοί με μεγάλη προσπάθεια και πιέσεις κατάφεραν να νομιμοποιηθεί η είσπραξη πριν εφόσον αντλήσουν περισσότερα ληξιπρόθεσμα χρέη. Γιατί το ίδιο κίνητρο να μην δοθεί και σε ιδιωτικές επιχειρήσεις; Μήπως θα έχουν μικρότερη αποδοτικότητα; Αλλωστε κανείς δεν μπορεί να ισχυρισθεί ότι η είσπραξη φόρων αποτελεί στρατηγικό τομέα της ελληνικής οικονομίας.

Κράχτες, κράχτες...

ΕΧΕΙ γεμίσει και πάλι το νησί από κράχτες. Μιλιούνια στους δρόμους, από την Ιαλυσό ως την πόλη, στο Μανδράκι, στη Νέα Αγορά (εντός κι εκτός), στην Παλιά Πόλη. Οι περισσότεροι αλλοδαποί...

Δεν αφήνουμε τον τουρισμό να αναρρώσει και να αναπτυχθεί.

Ενώπιον αυτής της απαράδεκτης καταστάσεως μια και μόνο λύση υπάρχει: Να μην επιδεικνύουν επιείκεια δικαστήρια και αστυνομία. Αλλιώς, κλάφτα Χαράλαμπε.

Για την κοινότητα Αρχαγγέλου

ΗΤΑΝ σωστή η απόφαση της Κοινότητας (και καλό θα ήταν να την εμιμούντο και άλλες) να τοποθετήσει μια βρυσούλα στη θέση «Αγιοι Θεόδωροι» επί της εθνικής οδού Ρόδου—Λίνδου, δροσίζοντας κόσμο και κοσμάκη μέσα στη δίψα του καλοκαιριού.

Ομως, κάποιοι ανόητοι καταλέρωσαν με μπογιές όλο το χώρο, προδίδοντας στους ξένους το επίπεδο του πολιτισμού μας. Μήπως θα έπρεπε η Κοινότητα να αποκαταστήσει την ασχημία;

Βρωμιά και δυσοσμία

Η ΒΡΩΜΙΑ και η δυσοσμία που επικρατεί στην ευρύτερη περιοχή της Ιξιάς, κατ' εξοχήν ξενοδοχειακής, δεν περιγράφεται.

Δυστυχώς οι ΟΤΑ στο νησί μας ασχολούνται με όλα τα άλλα εκτός από τα πραγματικά καθήκοντά τους. Ο Ε.Ο.Τ. και η Νομαρχία να τρίξουν, επιτέλους, τα δόντια και να επιβάλουν κυρώσεις.

Δεν μπορεί να εκτίθεται διεθνώς το νησί επειδή κάποιοι δήμαρχοι και κοινοτάρχες έχουν παρεξηγήσει το ρόλο και την αποστολή τους. (Καταλάβατε που έχουμε καταντήσει; Να συζητάμε εν έτει 1993 ακόμα για καθαριότητα).

Περί... αστυνόμευσης

ΕΝΤΑΞΕΙ, τα μηχανάκια δημιουργούν στους δρόμους, μέσα κι έξω από την πόλη, το μεγαλύτερο πρόβλημα. Δεν είναι όμως τα μόνα υπεύθυνα για την άθλια κατάσταση. Και τα αυτοκίνητα δεν πάνε πίσω. Τα 3)4 των οδηγών παρανομούν. Επομένως, η αυστηρότητα της αστυνομίας δεν πρέπει να εξαντλείται μόνο στα μηχανάκια.

Αν συνεχίσει να υπάρχει επιείκεια, σε λίγο δεν θα μπορεί να κυκλοφορήσει κανένας στους δρόμους.

Του... ΟΤΕ

ΑΥΤΟΙ οι εργολάβοι του ΟΤΕ εκτός από «δολιοφθορείς» είναι και πολύ... «ξύπνιοι»: Αφού καταστρέφουν τους δρόμους, ύστερα από μεγάλο διάστημα τους πασαλείβουν και μάλιστα σε λίγα μόνο σημεία με πίσσα και αυτό το χαρακτηρίζουν «αποκατάσταση».

Ο Δήμος οφείλει να λάβει μέτρα εναντίον τους. Είναι εξωφρενικό και ΠΟΙΝΙΚΑ (για τη δημοτική αρχή) κολάσιμο να τα οικονομάνε οι εργολάβοι και να πληρώνουν για λογαριασμό τους οι φορολογούμενοι.

Αν ο Δήμος είναι αδύναμος να προστατέψει τα συμφέροντά του, να καλέσει τους δημότες να πιάσουν δρεμένες σανίδες και να δώσουν ένα μαθηματάκι στους «ξύπνιους». Που έγιναν ο φόβος και ο τρόμος της πόλης.

(Στ' αλήθεια, μέτρησε κανείς ως τώρα τα ατυχήματα και τις ζημιές που προκαλεί η αθλιότητα των εργολάβων;)

«Τουριστικά»

ΑΠΟ τις πρώτες τουριστικές περιοχές της χώρας η Κως, με 40.000 και πλέον τουρίστες αυτή την εποχή. Κι όμως, παρά τις αντίθετες εξαγγελίες και υποσχέσεις (επί σειράν ετών), εξακολουθεί να μην έχει γραφεία του ΕΟΤ! Με όλα τα συνεπακόλουθα.

Κύριε Κασσίμη και κύριε Αγγλε, έτσι θα πάει μπροστά ο τουρισμός; Με την «αφασία» που διακρίνει την ηγεσία του;

Αρνηση μισθώσεων

ΕΙΝΑΙ απαράδεκτα τα φαινόμενα αρνήσεως μισθώσεων από ταξιτζήδες, επειδή κρίνονται πιο... αποδοτικοί οι αλλοδαποί τουρίστες!

Να επέμβουν η διοίκηση του Συνδέσμου τους και οι αρμόδιες αρχές και σε περίπτωση μη συμμορφώσεως να επιβληθούν κυρώσεις. Να γίνουν συστάσεις επίσης και για τη συμπεριφορά τους. Για τί έχουν πληθύνει οι καταγγελίες για απρεπή συμπεριφορά. Δεν μπορούν ορισμένοι α συνείδητοι να παίρνουν στο λαιμό τους μια ολόκληρη τάξη.

Πράξη αναγνώρισης

ΝΑ και μια «καλή πράξη» προς τους δημοσιογράφους που καλύπτουν το δημοτικό ρεπορτάζ, από το δημοτικό μας συμβούλιο. Για λογαριασμό του δ.σ. ο πρόεδρος κ. Φώτης Κωστόπουλος, απέστειλε στους δημοσιογράφους αυτούς την ακόλουθη επιστολή:

«Σας μεταφέρω τις ευχαριστίες του δημοτικού συμβουλίου, που εκφράσθηκαν ομόφωνα στη συνεδρίαση της 16ης Ιουλίου 1993 (απόφαση Δ.Σ. αριθ. 332)1993) για την προσπάθεια που καταβάλλετε προς τον σκοπό ενημέρωσης του ροδιακού λαού, παρακολουθώντας τις συνεδριάσεις του σώματος.

Οι ευχαριστίες του συμβουλίου και εμού προσωπικώς εκφράζουν ελάχιστο δείγμα αναγνώρισης και εκτίμησης της προσφοράς σας».

Υ.Τ.Κ.

ΠΑΝΗΓΥΡΙΣ

Την Τρίτη 27 τρέχ. μηνός πανηγυρίζει ο Ιερός Ναός του Μεγαλομάρτυρος Αγ. Παντελεήμονος του Ιαματικού της Παλαιάς Πόλης. Αφ' εσπέρας και ώραν 7 μ.μ. θα ψαλεί Μέγας Εσπερινός μετ' αρτοκλασίας. Την δε Τρίτη θα γίνει Αρχιερατική Θεία Λειτουργία χοροστατούντος του Σεβασμιωτάτου Μητροπολίτου κ.κ. Αποστόλου και η λιτάνευση της Ιεράς Εικόνος του Αγίου με την συνοδεία φιλαρμονικής. Θα παραστούν και οι τοπικές αρχές.

Εκ της Εκκλησιαστικής Επιτροπής

ΜΙΚΡΕΣ ΑΓΓΕΛΙΕΣ



ΑΥΤΟΚΙΝΗΤΑ

ΠΩΛΕΙΤΑΙ φορτηγό δημόσιας χρήσεως μαζί με την άδεια ή μόνον η άδεια.
Πληρ. τηλ. 61566.

ΠΩΛΟΥΝΤΑΙ: α) μοτοσυκλέττα μάρκας BAC 750 κ.ε. 6) μπουλντόζα μάρκας FIAT ALIS και τα δύο καινουργή σε τιμές ευκαιρίας.
λΠληροφ. τηλ. 0244)51364.

LANCIA DELDA HF INTEGRALE 16V TURBO 4X4 210HP μαύρο μεταλλικό, όλα τα εξτρά εργοστασίου, υδραυλικό τιμόνι, δερμάτινό σαλόνι RECARO, κασετόφωνο PIONEER, CD PIONEER ενισχυτής 300 BAT, ηχεία 800 BAT. Συναγερμός, ηλεκτρικά παράθυρα, ηλεκτρικές κλειδαριές, ζαντολάστιχα, 26 000 χλμ και νούργιο. Δεκτός κάθε έλεγχος.
Πληρ. τηλ. 65712 ώρες 11.00 —16.00 κ. ΝΙΚΟ.

ΠΩΛΟΥΝΤΑΙ:

1) MERCEDES 190—2000 CC μοντέλο 1986 Δεκέμβριος FULL εξτρά.

2) ALFA ROMEO 164—2000 CC 18 μηνών FULL εξτρά.

Πληροφορίες στα τηλέφωνα: Πρωί 62000 ώρες 08.00—14.00 Απόγευμα: 29672 — 25893 ώρες 17.00—20.30.

ΠΩΛΕΙΤΑΙ φορτηγό 608 MERCEDES.
Πληροφορίες στα τηλέφωνα: 27816—17.

ΠΩΛΕΙΤΑΙ αυτοκίνητο τζιπ PAJERO σε πολύ καλή κατάσταση, φουλ έξτρα.
Πληρ. τηλ. 64098.

ΜΑΘΗΜΑΤΑ

ΓΑΛΛΙΚΑ
Για σας με τις ΠΟΛΛΕΣ ΑΠΑΙΤΗΣΕΙΣ και τον ΛΙΓΟ ΧΡΟΝΟ. Εκμάθηση της Γαλλικής γλώσσας στο Φροντιστήριο ΠΕΤΑΛΑ ΑΡΓΥΡΩ.
Βενετοκλέων 109 τηλ. ε-ήήσητε Βενετοκλέων 109
Τηλ. 34691 — 33546
Εναρξη θερινών τμημάτων
ΠΑΡΑΔΙΔΟΝΤΑΙ μαθήματα αρμονίου — ακορντεόν και βυζαντινής μουσικής κατ' οίκον.
Πληρ. τηλ. κ. Αθαν. Αθανασίου τηλ 0244—44278.

ΧΕΝ ΡΟΔΟΥ
ΟΔΟΣ ΙΠΠΟΤΩΝ
ΠΑΡΑΔΙΔΟΝΤΑΙ μαθήματα γραφομηχανής και ξένων γλωσσών Αγγλικά - Ιταλικά - Γερμανικά.
Επίσης θα παραδίδονται μαθήματα ζωγραφικής για μικρά παιδιά.
Πληροφορίες και εγγραφές στο τηλέφωνο 22205 από 3.00 μ.μ. — 6.00 μ.μ. Τρίτη, Τετάρτη, Πέμπτη και Παρασκευή.

ΖΗΤΟΥΝ ΠΡΟΣΩΠΙΚΟ

ΖΗΤΕΙΤΑΙ πωλητρια για απασχόληση κανονική.
Πληρ. τηλ. 32369 — 33225.
ΖΗΤΕΙΤΑΙ συνοδός γερμανικών γκρουπ που να γνωρίζει την γερμανική γλώσσα.
Πληρ. ΡΟΔΟΣ ΤΟΥΡΣ τηλ. 21010—13 Κυρμπάσης Αλέκος.
ΖΗΤΕΙΤΑΙ πωλήτρια, φιλικόσα την αγγλική για να εργασθεί σε μπουτίκ.
Πληρ. τηλ. 30809 — 20721.
ΖΗΤΟΥΝΤΑΙ δεσποινίδες και κυρίες για μόνιμη απασχόληση σε καφέ—μπαρ.
Πληροφορίες στα τηλέφωνα: 30210 — 31917.
ΖΗΤΕΙΤΑΙ καθηγήτρια γερμανικών με τα ανάλογα προσόντα για να εργαστεί σε φροντιστήριο ξένων γλωσσών.
Πληρ. τηλ. 32633 από 9.00 — 12.00 και 17.00—20.00.

ΖΗΤΕΙΤΑΙ πωλητής πεπειραμένος αγγλόφωνος, γερμανόφωνος, για κατάστημα χαλιών και δερμάτινων ειδών, στην Παλιά Πόλη.
Πληρ. τηλ. 22665 από τις 8 — 11 π.μ. και 23679 από 6—9 μ.μ.

ΚΗΠΟΥΡΟΣ
ΖΗΤΕΙΤΑΙ για άμεση πρόσληψη κηπουρός πεπειραμένος και καλός γνώστης της κηπουρικής τέχνης για ξενοδοχείο.
Ωράριο πρωινό — τηλέφ. 62703 — 62725.

ΖΗΤΕΙΤΑΙ πωλήτρια πεπειραμένη για να εργασθεί σε μπουτίκ.
Πληροφορίες: Μπουτίκ ROUBETI (Ηρώων Πολυτεχνείου 30) τηλ. 20618.
ΖΗΤΟΥΝΤΑΙ πωλήτριες για να εργαστούν σε εμπορικό κατάστημα που να γνωρίζουν τουλάχιστον μια ξένη γλώσσα.
Πληρ. τηλ. 27872 — 25894

ΔΙΑΦΟΡΑ

ΠΩΛΕΙΤΑΙ από αλλοδαπό λόγω αναχώρησης στο εξωτερικό, σκάφος τουριστικό—αναψυχής νηολογίου Ρόδου μήκους 09,30 μ. πλάτους 03,30 μ. σε αρίστη κατάσταση.
Πληρ. τηλ. (0241) 35540 και (0241) 27318 ώρες γραφείου.
ΓΡΑΜΜΑΤΟΣΗΜΑ ελληνικά σειρές σφραγισμένες, 1960 — 1973, σε πολύ καλή κατάσταση και τιμή.
Πληροφορίες Αιμίλιος Κανάκης, Γκύζη 43, Αθήνα.
ΖΗΤΩ την αγορά τηλεφώνου στην Κω.
Πληρ. τηλ. 30788.

ΠΩΛΕΙΤΑΙ εργαστήριο ζαχαροπλαστικής στην οδό Νικητορά 21. Πληρ. τηλ. 34462.
ΠΩΛΕΙΤΑΙ καρότσα φρέζας σε τιμή ευκαιρίας.
Πληρ. τηλ. 0244—51488 και 0244—51093.
ΠΩΛΕΙΤΑΙ σύνθετο καινουργές λόγω αναχωρήσεως.
Πληρ. τηλ. 34380.
ΠΩΛΕΙΤΑΙ ψησταριά σε καλή τοποθεσία και με κολή πελατεία λόγω φόρτου εργασίας.
Πληρ. τηλ. 61566.
ΠΩΛΟΥΝΤΑΙ κούκλες βιτρίνας σε άριστη κατάσταση και σε μισή τιμή.
Πληρ. τηλ. 23258.
ΠΩΛΕΙΤΑΙ ηλεκτρογεννήτρια πετρελαίου ισχύος 11 KVA — 220—380 V και λοιπών στοιχείων στην τιμή των 600.000 δρχ.
Πληροφορίες στα τηλέφωνα: 22701 — 35319 — 30255.
ΠΩΛΟΥΝΤΑΙ αριθμοί τηλεφώνων.
Πληρ. τηλ. 35400 — 34496.
ΠΩΛΕΙΤΑΙ τηλέφωνο. Πληροφορίες: 47.589 (απόγευμα 4—8).

ΠΩΛΗΣΕΙΣ ΑΚΙΝΗΤΩΝ

ΠΩΛΕΙΤΑΙ αποθήκη 340 τ.μ. υπόγεια με τηλέφωνο.
Πληρ. τηλ. 32985.

ΕΜΠΟΡΙΚΟ ΚΕΝΤΡΟ «ΙΑΛΥΣΟΣ»
Πωλούνται 4 συνεχόμενα μαγαζιά 63, 62, 65, 61 τ.μ. σε πολύ καλή τιμή. Μπορούν και να ενωθούν.
Γίνονται μεγάλες ευκολίες πληρωμής.
Πληροφορίες τηλ. 30841 κ. ΚΑΣΤΡΗΣΙΟ 9—13 και 17—21.

ΠΩΛΕΙΤΑΙ κτήμα 4 στρεμμάτων με εσπεριδοειδή υψηλής απόδοσεως, στη Μαλώνα.
Πληρ. τηλ. 0244—51488 και 0244—51093.
ΠΩΛΕΙΤΑΙ κατάστημα φωτιστικών ειδών στη Ρόδο για οικίες, ξενοδοχεία, καφετέριες για ηλεκτρολόγους, διακοσμητές.
Πληροφορίες τηλ. ΑΘΗΝΩΝ 01—8237204 — 8225842.

ΠΩΛΕΙΤΑΙ οικόπεδο 3 στρεμμάτων, πρώτο μπροστά στη θάλασσα και εντός σχεδίου. Πολύχρονο Χαλκιδικής.
Πληρ. τηλ. (031) 279974.
ΠΩΛΕΙΤΑΙ οικόπεδο στην περιοχή Χαράκι 1500 τ.μ.
Πληρ. τηλ. (0244) 51133.
ΠΩΛΕΙΤΑΙ αίθουσα υπόγεια 200 τ.μ. εντός Ρόδου και αυτοκίνητο Λάντα Σαμάρα 1300 κυβικά λόγω αναχωρήσεως.
Πληρ. τηλ. 32985.

ΠΩΛΟΥΝΤΑΙ:
α) Διαμερίσματα 88 τ.μ., 91 τ.μ. και 94 τ.μ. στο Ανω Ροδίνι σε τιμές κάτω του κόστους με θέα απεριόριστη και λουξ κατασκευή.
6) Διαμέρισμα στον Αγ. Δημήτρη παλιό 82 τ.μ. 7.000.000 δραχμές.
γ) Οικόπεδο 930 τ.μ. στην Μιχ. Πετρίδη σε τιμή ευκαιρίας.
Πληρ. τηλ. 65300 — 63834 Κα Βρατσάλη.

ΠΩΛΕΙΤΑΙ διαμέρισμα 87 τ.μ. επί της οδού Λίνδου δίπλα από το πάρκο του Ροδινιού.
Πληροφορίες στο τηλέφωνο 29606 από 5—10 μ.μ.
ΠΩΛΕΙΤΑΙ διαμέρισμα 86 τ.μ. καθαρό, σε καλή κατάσταση επί της Μιχ. Πετρίδη, Πάροδος Πειραιώς.
Πληρ. τηλ. 35887.

ΣΤΗΝ ΚΑΡΠΑΘΟ πωλούνται ή επί αντιπαροχή από τον ίδιο τον ιδιοκτήτη 10 προνομιούχες τοποθεσίες δίπλα από το Διεθνές Αεροδρόμιο μέχρι την πρωτεύουσα Πηγάδια και παραλιακές για ξενοδοχεία.
Πληρ. τηλ. 0245—81269
ΠΩΛΕΙΤΑΙ κατάστημα 80 τ.μ. στην Ιξιά επί της κεντρικής λεωφόρου και έναντι εισόδου MIPA—MAPE.
Πληρ. τηλ. 20742.
ΠΩΛΕΙΤΑΙ διαμέρισμα στην Μητρόπολη σε καλή κατάσταση 80 τ.μ. 12.000.000.
Πληρ. τηλ. 23815 — 34532 ώρες 9—1 και 5—8 κ. Στ. Μανωλάκο.
ΠΩΛΕΙΤΑΙ διαμέρισμα 4άρι 110 τ.μ. στο Ροδίνι λουξ κατασκευής με θέα τη θάλασσα δρχ. 15.000.000.
Πληρ. τηλ. 23815 — 34532 ώρες 9—1 και 5—8 κ. Στ. Μανωλάκο.
ΠΩΛΕΙΤΑΙ από ιδιοκτήτη διαμέρισμα 68 τ.μ. στους Δασκάλους, διαμπερές, με θέρμανση και αποθήκη.
Πληροφορίες στα τηλέφωνο 33565 μετά τις 3 μ.μ.

ΠΩΛΕΙΤΑΙ στα Κολύμπια αγρός 6.680 τ.μ. περιοχή ξενοδοχείων εντός Ζ.Ο.Ε.Σ.Δ. 0,10 σε τιμή ευκαιρίας.
Πληρ. HOTEL PLAZA δίπλα στην Ολυμπιακή τηλ. 22501—5 κ. Χριστόφορο Πιστρελλίδη.
ΠΩΛΕΙΤΑΙ στο Γεννάδι επί του κεντρικού δρόμου έκτασης 4 στρ. κατάλληλη για μοζαΐκα ή εξοχικό 9.000.000 δρχ.
Πληρ. 9—1 και 5—8 μ.μ. τηλ. 23815—34532 Στ. Μανωλάκος.

ΕΝΟΙΚΙΑΣΕΙΣ ΑΚΙΝΗΤΩΝ

ΕΝΟΙΚΙΑΖΕΤΑΙ κατάστημα 40 τ.μ. με χώρο για πάρκινγκ, επί της οδού Ανώνυμος, παράλληλος Στοκχόλμης στο Ροδίνι.
Πληρ. τηλ. 0244—51244.
ΕΝΟΙΚΙΑΖΟΝΤΑΙ στούντιο—διαμερίσματα στη μαγευτική περιοχή «Χαράκι».
Πληρ. τηλ. 0244—51093 και 0244—51488.
ΕΝΟΙΚΙΑΖΕΤΑΙ διαμέρισμα στ' Αφάντου. Πληροφορ. τηλ. 25820 - 52296.

ΕΝΟΙΚΙΑΖΕΤΑΙ κατάστημα πρώην σούπερ μάρκετ στην Κρεμαστή 400 τ.μ.
Πληρ. τηλ. 91064.
ΕΝΟΙΚΙΑΖΕΤΑΙ διαμέρισμα 80 τ.μ., δύο υπνοδωματίων και λοιπών χώρων στο κέντρο της κοινότητας Αφάντου. Δεκτά και πρακτορεία.
Πληρ. τηλ. 25820 και 52296.
ΕΝΟΙΚΙΑΖΟΝΤΑΙ δύο καταστήματα επιφανείας 50 και 130 τ.μ. στην περιοχή Αγίου Νικολάου.
Πληρ. τηλ. 0244—51032.
ΕΝΟΙΚΙΑΖΕΤΑΙ κατάστημα 150 τ.μ. και υπόγειος χώρος 300 τ.μ. στο ίδιο κτίριο. Το υπόγειο κατάλληλο για εργαστήριο ή αποθήκη, μαζί ή χωριστά. Επί της λεωφ. Ρόδου — Λίνδου, 80 χλμ., έναντι μάρμαρα Καβάσιλα.
Πληροφορίες στα τηλέφωνα: 23716 και 75852.
ΕΝΟΙΚΙΑΖΟΝΤΑΙ στην ΙΑΛΥΣΟ διαμερίσματα 3 και 2 δωματίων.
Πληρ. τηλ. 22050 ώρες γραφείου.
ΕΝΟΙΚΙΑΖΕΤΑΙ 3άρι διαμέρισμα, στον πρώτο όροφο επί της Σοφούλη 84.
Πληροφορίες στα τηλέφωνα: 51534 και 51535.
ΕΝΟΙΚΙΑΖΕΤΑΙ διαμέρισμα δύο δωματίων 50 τ.μ. στην Ιξιά (έναντι ξενοδ. ΑΥΡΑ ΜΠΗΤΣ) με πολυκουζινάκι — ηλιακό.
Πληρ. τηλ. 27834.
ΕΝΟΙΚΙΑΖΕΤΑΙ κατάστημα επί της Αννης Μαρίας (πρώην Μπακαλούμας).
Πληρ. τηλ. 33952 — 27057.
ΕΝΟΙΚΙΑΖΟΝΤΑΙ δωμάτια επιπλωμένα στην οδό Κυρά της Ρω 13 (Ροδίνι).
Πληρ. τηλ. 21087.
ΕΝΟΙΚΙΑΖΟΝΤΑΙ επιπλωμένα μια γκαρσονιέρα και ένα δωμάτιο στην οδό Αγίων Αναργύρων 20.
Πληρ. τηλ. 28710.
ΕΝΟΙΚΙΑΖΟΝΤΑΙ διαμερίσματα στο Χαράκι μπροστά στην παραλία για τη σαιζόν.
Πληρ. τηλ. 33952 — 27057.
Στο Μανδράκι — πλατεία Ωρου, οδός Νικ. Πλαστήρα 21, ενοικιάζεται δωμάτιο με κουζίνα, μπάνιο, επιπλωμένο, ρετιρέ.
Πληροφορίες στα τηλέφωνα: 37143 από 6—8 μ.μ. και 23824 όλες τις ώρες.

ΕΝΟΙΚΙΑΖΕΤΑΙ αποθήκη 220 τ.μ. με 4 μέτρα ύψος στην περιοχή Ακραμίτου 14, πάροδος αρχής Λεωφόρου Ρόδου — Καλλιθέας.
Πληρ. τηλ. 0244—51275.
ΕΝΟΙΚΙΑΖΕΤΑΙ διαμέρισμα 75 τ.μ. 2 υπνοδωματίων στη Νέα Σμύρνη—Αθήνα, Κωνσταντινουπόλεως 24—26, 6ος όροφος πλησίον της Παντείου και κατά προτίμηση σε φοιτητές.
Πληροφορίες στο τηλέφωνο 91031 το απόγευμα.
ΕΝΟΙΚΙΑΖΕΤΑΙ κατάστημα στον 1ο όροφο στο Εμπορικό Κέντρο Φώκιαλη.
Πληρ. τηλ. 51868.
ΕΝΟΙΚΙΑΖΕΤΑΙ οροφοδιαμέρισμα 127 τ.μ. με τρία υπνοδωμάτια, 2 μπάνια στην οδό Καναδά 124.
Πληρ. τηλ. 28618 — 34088.
ΕΝΟΙΚΙΑΖΕΤΑΙ μαγαζί 75 τ.μ. περιποιημένο στην περιοχή Χαλκητών (Καρακόνερο) με τηλέφωνο κατάλληλο για οποιαδήποτε χρήση.
Πληρ. τηλ. 28567 βραδινές ώρες.
ΕΝΟΙΚΙΑΖΕΤΑΙ ισόγειο διαμέρισμα «ΛΟΥΞ» κατασκευής, με κεντρική θέρμανση, επιφανείας μ2 120, επί της παρόδου Κοδριγκτώνος 19Π.
Πληροφορίες στο τηλέφωνο 29444 ώρες 9—13 και 18—20.
ΓΙΑΤΡΟΣ ζητεί διαμέρισμα περίπου 50 έως 70 τ.μ. στην πόλη της Ρόδου για ενοικίαση.
Πληρ. τηλ. 32052.
ΕΝΟΙΚΙΑΖΕΤΑΙ γκαρσονιέρα—ρετιρέ στην οδό Καναδά 124.
Πληρ. τηλ. 28238 — 34088.
ΕΝΟΙΚΙΑΖΟΝΤΑΙ 2 καταστήματα επί της οδού Μεγ. Κωνσταντίνου με δυνατότητα μετατροπής τους σε ενιαίο χώρο των 80 τ.μ.
Πληρ. τηλ. 24898 ώρες 10—1 και 5—8 μ.μ.
ΕΝΟΙΚΙΑΖΟΝΤΑΙ δύο καταστήματα 50 τ.μ. το καθένα με πρόσοψη στο δρόμο, στο Εμπορικό Κέντρο «Πράσινου» στην οδό Αγ. Αναστασίας.
Πληρ. τηλ. 0244—51133.
ΕΝΟΙΚΙΑΖΟΝΤΑΙ ευπρεπώς επιπλωμένα ή μη ένα δυάρι διμέρισμα, μια γκαρσονιέρα και ένα δωμάτιο μετά λουτρού στην οδό Αγ. Αναργύρων 20. Τιμή λογική.
Πληρ. τηλ. 28710.
ΕΝΟΙΚΙΑΖΕΤΑΙ κατάστημα στο Φαληράκι στην περιοχή «ΚΑΣΤΡΙ».
Πληρ. τηλ. 22692.
ΕΝΟΙΚΙΑΖΕΤΑΙ γκαρσονιέρα επιπλωμένη ανεξάρτητη στη θέση Καναμάτ επί της Λεωφόρου Καλλιθέας πριν του ραδιοφωνικού σταθμού ΕΡΤ (κτήματα Κεζούλη).
Πληρ. τηλ. 61790.
ΕΝΟΙΚΙΑΖΟΝΤΑΙ καταστήματα σε νέο εμπορικό κέντρο στα Κολύμπια, διαφορετικών διαστάσεων, με υπόγεια ή χωρίς.
Πληρ. τηλ. 24686 — 32488 κ. Μιχάλη.
ΕΝΟΙΚΙΑΖΕΤΑΙ αποθήκη επιφανείας 130 τ.μ., στην οδό Αλικαρνασσού.
Πληροφορίες στα τηλέφωνα: 0244—51089 και 21458.
ΕΝΟΙΚΙΑΖΕΤΑΙ 2άρι στην οδό Σωτήρος—Ιξιά.
Πληροφορίες Ρόκκο τηλ. 34555 ώρες 08.00—14.00.
ΕΝΟΙΚΙΑΖΕΤΑΙ ή πωλείται διαμέρισμα υπόγειο 120 τ.μ, κατάλληλο και για επαγγελματική στέγη.
Πληρ. τηλ. 32985 από 8 π.μ. έως 3 μ.μ.

ΞΥΛΟΥΡΓΙΚΕΣ ΕΡΓΑΣΙΕΣ
Ο ΑΝΤΡΕΑΣ
Συνεργείο εξ Αθηνών εγκατεστημένο στη Ρόδο αναλαμβάνει πάσης φύσεως ξυλουργικές εργασίες (επισκευές, κατασκευές).
ΠΑΝΤΑ ΣΩΣΤΗ ΚΑΤΑΣΚΕΥΗ ΚΑΙ ΣΥΝΕΠΕΙΑ
ΠΛΗΡΟΦΟΡΙΕΣ στο τηλέφωνο 23179

ΠΩΛΟΥΝΤΑΙ
ΑΠΟ ΤΟΝ ΑΝΑΣΤΑΣΙΟ ΑΤΣΙΔΗ

1. Μαιζονέτες υπό κατασκευήν στην οδό Θεσσαλονίκης και Διμυλιάς (περιοχή Μήδεια) διώροφες με υπόγειο, συνολικού εμβαδού 180 τ.μ. (υπόγειο 60, ισόγειο 60, α' όροφος 60), με ατομικό βόθρο και αποκλειστική χρήση αυλής στις δύο όψεις.
2. Διαμερίσματα 4άρια, 110 έως 115 τ.μ., υπό κατασκευήν, στην οδό Διμυλιάς και Κατταβιάς (περιοχή Μήδεια), με απεριόριστη θέα, σε πολυκατοικία 8 διαμερισμάτων, με υδραυλικό ασανσέρ, και ατομική θέση σταθμεύσεως αυτοκινήτου στην πυλωτή.
3. Διαμέρισμα 3άρι, 73 τ.μ., στο ρετιρέ, με αποκλειστική χρήση ταράτσας 70 τ.μ., πανταχόθεν ελεύθερο, σε πολυτελή οικοδομή, στην οδό Παρισίων, στο Ροδίνι.

Η κατασκευή όλων των παραπάνω διαμερισμάτων και μαιζονετών είναι πολυτελής και περιλαμβάνει:
- εντοιχισμένες κουζίνες γερμανικής προελεύσεως οίκου ALNO 10 τρεχ. μέτρα περίπου
- εσωτερικές και εξωτερικές πόρτες δρύϊνες γερμανικής προελεύσεως οίκου FINK
- γρανίτες στα πατώματα σαλονιού, κουζίνας και διαδρόμου
- είδη υγιεινής της POZZI GINORI
- διπλά τζάμια με καρρέ λευκά
- άμεση κατάρτιση οριστικών συμβολαίων

ΠΛΗΡΟΦΟΡΙΕΣ: ΑΝΑΣΤΑΣΙΟΣ ΑΤΣΙΔΗΣ
ΣΤΕΦΑΝΟΥ ΚΑΖΟΥΛΗ 74 — ΤΗΛ. 28616 = 37848
ΤΗΛ. ΟΙΚΙΑΣ: 63510 — 61865

ΕΜΜΑΝΟΥΗΛ Μ. ΚΡΑΝΙΔΗΣ
ΟΙΚΟΝΟΜΟΛΟΓΟΣ — ΕΠΙΧΕΙΡΗΜΑΤΙΑΣ
ΠΩΛΟΥΝΤΑΙ

● ΔΙΑΜΕΡΙΣΜΑΤΑ
1) 2άρι 67 τ.μ. κοντά στο Βενετόκλειο Γυμνάσιο αξίας 10.000.000.
2) 2άρι 45 τ.μ. καλής κατασκευής αξίας 10.000.000
3) 2άρι 60 τ.μ. επί της Μ. Πετρίδη αξίας 10.500.000
4) 2άρι 60 τ.μ. έναντι Αστυνομίας Ιαλυσού
5) 2άρι 37 τ.μ. στον Αη Γιάννη αξίας 5.500.000
6) Ρετιρέ 25 τ.μ. ευκαιρία δρχ. 3.500.000
7) 2άρι 57 τ.μ. στην Ανάληψη αξίας 10.000.000
8) 2άρι 55 τ.μ. στους Δασκάλους δρχ. 8.000.000
9) 2άρι 45 τ.μ. πλησίον Γκραντ Οτέλ 10.000.000

● ΔΙΑΜΕΡΙΣΜΑΤΑ 3άρια (2 υπνοδ.)
1) 67 τ.μ. στην Ιαλυσό δρχ. 8.000.000
2) 85 τ.μ. έναντι MIPA—MAPE δρχ. 11.000.000
3) 80 τ.μ. επί της οδού Νικ. Καζαντζάκη 14.500.000
4) 85 τ.μ. Στ. Καζούλη — Πλ. Φώκιαλη 14.500.000
5) 90 τ.μ. στο Ανω Ροδίνι δρχ. 14.500.000
6) 85 τ.μ. επί της Ρόδου — Λίνδου δρχ. 15.000.000
7) 87 τ.μ. επί της Μιχ. Πετρίδη δρχ. 19.000.000
8) 73 τ.μ. στον παλιό Ορφέα—Σοφούλη 13.000.000
9) 78 τ.μ. στην Ανάληψη αξίας 13.000.000

● ΔΙΑΜΕΡΙΣΜΑΤΑ 4άρια (3 υπνοδ.)
1) 108 τ.μ. οδός Νικ. Καζαντζάκη δρχ. 19.000.000
2) 110 τ.μ. επί της Μιχ. Πετρίδη δρχ. 23.000.000
3) 180 τ.μ. στην οδό Γρίβα δρχ. 36.000.000
4) 124 τ.μ. στην οδό Καναδά 26.000.000
5) 100 τ.μ. στην οδό Καζαντζάκη δρχ. 12.000.000
6) 123 τ.μ. έναντι Α.Τ. Ιαλυσού δρχ. 23.000.000

Δεκτά δάνεια όλων των ΤΑΜΕΙΩΝ — ΤΡΑΠΕΖΩΝ.
ΠΛΗΡΟΦΟΡΙΕΣ στα τηλέφωνα:
27082 — 26476 — 30075 ώρες 9—1 μ.μ. και 5—9 μ.μ.
Ι. ΚΑΖΟΥΛΗ και ΑΜΕΡΙΚΗΣ (Γωνία)

Ημερήσια εφημερίδα
η δημοκρατική της Ρόδου
Εκδότης — Ιδιοκτήτης — Διευθυντής
ΒΑΣΙΛΗΣ Δ. ΑΘΑΝΑΣΙΟΥ
Θεμ. Σοφούλη 77 — Ρόδος — Τηλ. 27919
Γραφεία — Τυπογραφεία: Κλαυδίου Πέπερ 13Α
ΤΗΛΕΦΩΝΑ: 28728 — 34722 — 76655
FAX 37333 — Ταχ. Θυρίδα 339
ΓΙΑΝΝΗΣ ΝΕΜΠΟΤΑΚΗΣ
Προϊστάμενος Τυπογραφείου: Κλαυδίου Πέπερ 139

ΤΩΡΑ πια στη Ρόδο όλες οι αθλητικές γραμμές ενώνονται στο αθλητικό κατάστημα
SPORT LINE
ΕΔΩ θα βρείτε την ποικιλία και την ποιότητα που σας προσφέρουν οι γνωστές αθλητικές φίρμες:
ADIDAS — DIADORA — CONVERSE
BRITISH KNIGHTS — NEW BALANCE
REUSCH — TOMA — MAU'I' AND SONS
THE GAME — SELECT
UHLSPORT — MOLTEN
ΕΠΕΙΔΗ ο αθλητισμός είναι υγεία και... λίγο μόδα
SPORT LINE
Ραφήτ Μαρασλής
25ης Μαρτίου 6—8 - Τηλ. (0241) 27114

ΚΑΤΑΣΚΕΥΗ
Θ. & Β. ΠΡΑΣΙΝΟΥ
ΠΩΛΟΥΝΤΑΙ ΤΑ ΚΑΤΩΘΙ ΑΚΙΝΗΤΑ

1) Οικόπεδα με άδεια οικοδομής στο χέρι για ανεξάρτητες βιλίτσες απέναντι από την παλιά «Ανοιξη»
2) Καταστήματα και οροφοδιαμερίσματα επί της Κων)νου Υδραίου, απέναντι από την εκκλησία Ανάληψη.
3) Στα Τριάντα μαιζονέτες στα μπετόν των 215 τ.μ. σε οικόπεδο των 300 τ.μ. κοντά στη θάλασσα.
4) Καταστήματα των 132, 127, 78 τ.μ. στην οδό Σκεύου Ζερβού
5) Καταστήματα και αποθήκες στο Εμπορικό Κέντρο κατασκευή Πράσινου στην πλατεία Φώκιαλη.
6) Κατάστημα των 77 τ.μ. επί της Λεωφόρου Τριαντών.
7) Αποθήκη των 109 τ.μ. στην Αλεξ. Διάκου για εργαστήρια και βιοτεχνία.
8) Αποθήκη των 250 τ.μ. επί της Λεωφόρου Τριαντών.

ΠΛΗΡΟΦΟΡΙΕΣ Θ.&Β. ΠΡΑΣΙΝΟΥ
Τηλ. 24304

ΠΩΛΟΥΝΤΑΙ
1. Αγροτεμάχια 1.000 τ.μ. με άδεια οικοδομής για δυώροφες μονοκατοικίες των 100 τ.μ. και υπόγειο 50 τ.μ. στην περιοχή των ΚΟΛΥΜΠΙΩΝ.
2. 78 τ.μ. διαμέρισμα, καλής κατασκευής στην Ανάληψη.
3. 90 τ.μ. διαμέρισμα στο Ανω Ροδίνι.
4. 2000 τ.μ. αγρός στη Φιλέρημο Ιαλυσού, άρτιο και οικοδομήσιμο.
5. 6.400 τ.μ. αγρός εντός Ζ.Ο.Ε.Σ.Δ. 0,10 στα ΚΟΛΥΜΠΙΑ.

ΠΛΗΡΟΦΟΡΙΕΣ κ. ΕΜΜ. ΚΡΑΝΙΔΗΣ
ΤΗΛΕΦΩΝΑ: 27082 — 26471

ΓΕΝΙΚΗ ΤΕΧΝΙΚΗ Α.Ε.
η λύση στο οικοδομικό σας πρόβλημα

Η Γενική Τεχνική Α.Ε., δημιουργήθηκε για να δώσει αποτελεσματικές και συμφέρουσες λύσεις στα οικοδομικά προβλήματα του νησιού μας. Τα αντικείμενα των δραστηριοτήτων μας:
- Παραγωγή έτοιμου μπετόν, με 14χρονη παράδοση στην υψηλή ποιότητα, στη συνέπεια και την άμεση εξυπηρέτηση.
- Εμπορία σιδήρου οικοδομών, υψηλής ποιότητας και αντοχής.
- Ανάληψη Δημόσιων και ιδιωτικών έργων μεγάλης έκτασης.
- Ανέγερση πολυκατοικιών με το σύστημα της αντιπαροχής

14 σύγχρονες μπετονιέρες, 2 συγκροτήματα παραγωγής μπετόν και πλήρες δίκτυο ραδιοτηλεφώνων, θα είναι στη διάθεσή σας αν θελήσετε να συνεργασθούμε.
Χρησιμοποιώντας τα ειδικά πρόσθετα στεγανότητας και ρευστότητας POZZOLITH ADMIX 105 R. RHEOMAC 716 και 877 και ελέγχοντας την παραγωγή, με 3 υπεύθυνους πολιτικούς μηχανικούς σε ιδιόκτητο σύγχρονα εξοπλισμένο εργαστήριο, διασφαλίζουμε και εγγυόμεθα σταθερά υψηλή ποιότητα στο μπετόν μας.

ΕΡΓΟΣΤΑΣΙΟ
ΡΟΔΟΥ—ΛΙΝΔΟΥ 7ο ΧΛΜ. ΤΗΛ. 25013

ΓΡΑΦΕΙΑ
ΑΡΚΑΔΙΟΥ 2 ΤΗΛ. 22968

ΕΛΛΗΝΙΚΗ ΔΗΜΟΚΡΑΤΙΑ
ΥΠΟΥΡΓΕΙΟ ΥΓΕΙΑΣ — ΠΡΟΝΟΙΑΣ ΚΑΙ ΚΟΙΝΩΝΙΚΩΝ

ΑΣΦΑΛΙΣΕΩΝ ΘΕΡΑΠΕΥΤΗΡΙΟ ΧΡΟΝΙΩΝ ΠΑΘΗΣΕΩΝ ΔΩΔ)ΣΟΥ
ΟΙΚΟΣ ΚΟΛΥΜΠΙΩΝ
ΠΡΟΣΚΛΗΣΗ ΕΚΔΗΛΩΣΗΣ ΕΝΔΙΑΦΕΡΟΝΤΟΣ

ΠΕΡΙΛΗΨΗ

Το Διοικητικό Συμβούλιο του Θεραπευτηρίου Χρονίων Παθήσεων Δωδ)σου «ΟΙΚΟΣ ΚΟΛΥΜΠΙΩΝ» που εκπροσωπείται νόμιμα από τον Πρόεδρο του Δ.Σ. και εδρεύει στα Κολύμπια Ρόδου, προκειμένου να αναθέσει την εκτέλεση του προγράμματος επαγγελματικής κατάρτισης ατόμων με ειδικές ανάγκες με τίτλο «Πρόγραμμα Κατάρτισης Εκπαιδευτών και Μειονεκτούντων για την επαγγελματική τους αποκατάσταση σε πρότυπα αγροτικών και εμπορικών μονάδων» σύμφωνα με την αριθμ. 7)23.7.1993 απόφαση του Δ.Σ.

ΚΑΛΕΙ

Ολους τους ενδιαφερομένους στις 29 Ιουλίου 1993 και μέχρι τις 10.00 π.μ. να συμμετάσχουν στο 1ο επαναληπτικό ανοικτό διαγωνισμό, καταθέτοντες έγγραφες και σφραγισμένες προτάσεις. Κριτήριο κατακύρωσης του διαγωνισμού είναι η συμφερότερη πρόταση — προσφορά.

Το εν λόγω πρόγραμμα αφορά επαγγελματική κατάρτιση και εκποίδευση ατόμων με ειδικές ανάγκες και έχει ως γνωστό αντικείμενο «Πρόγραμμα Κατάρτισης Εκπαιδευτών και Μειονεκτούντων για την επαγγελματική τους αποκαιτάσταση σε πρότυπα αγροτικών και εμπορικών μονάδων».

Το πρόγραμμα αφορά κατάρτιση 18 ατόμων, η δε συνολική διάρκεια του προγράμματος είναι 1200 ώρες.

Ο συνολικός προϋπολογισμός του προγράμματος ανέρχεται στο ποσό των δρχ. 21.000.000

Στο διαγωνισμό μπορούν να συμμετάσχουν:

Δημόσιοι Οργανισμοί (Ο.Α.Ε.Δ. - ΕΛΚΕΠΑ - ΕΟΜΜΕΧ).

Εκπαιδευτικές εταιρείες και Οργανισμοί της ημεδαπής και αλλοδαπής (ΕΟΚ)

Η εγγυητική επιστολή συμμετοχής ανέρχεται στο ποσό ίσο προς 5ο)ο του προϋπολογισμού του προγράμματος.

Για περισσότερες πληροφορίες οι ενδιαφερόμενοι μπορούν να απευθύνονται στα Γραφεία του Θεραπευτηρίου κατά τις εργάσιμες ημέρες και ώρες στα τηλ. 56221 και 56500.

Ο πρόεδρος του Δ.Σ.
ΒΑΣΙΛΕΙΟΣ ΚΡΗΤΙΚΟΣ

ΠΟΥ, ΠΟΤΕ ΚΑΙ ΠΩΣ

ΘΕΛΕΤΕ ΝΑ ΠΑΤΕ;

Πόσα άτομα; Τι ξενοδοχεία, Πόσες μέρες; Σας πηγαίνουμε παντού με χαμηλές τιμές και υψηλής στάθμης υπηρεσίες. Ελάτε να συζητήσουμε μαζί το πρόγραμμα που εσείς επιλέγετε. Επωφεληθείτε από τις δελεαστικές μας τιμές.

● ★ ●

Ειδική προσφορά γνωριμίας. Εάν αποφασίσετε να γίνετε μέλη των προγραμμάτων κρουαζιέρας μας αμέσως μετά το τέλος της παρουσίασης θα έχετε 20ο)ο έκπτωση στην τιμή του προγράμματος.

● ★ ●

ΠΛΗΡΟΦΟΡΙΕΣ ΣΤΟ ΠΡΑΚΤΟΡΕΙΟ ΤΟΥΡΙΣΜΟΥ
ΕΠΙ ΤΗΣ ΟΔΟΥ ΑΓ. ΓΕΩΡΓΙΟΥ 22 — ΡΟΔΟΣ
κ. ΛΙΤΣΑ ή ΣΤΟ ΤΗΛΕΦΩΝΟ 85029

● ★ ●

Ειδικές εκπτώσεις μεταφοράς στρατιωτών και φοιτητών.

● ★ ●

Δεχόμεθα και κοινωνικό τουρισμό
έως τον Μάιο 1994

Παραδίδονται μαθήματα
Φυσικής - Χημείας
από Πτυχιούχο Φυσικό σε μαθητές
Γυμνασίου — Λυκείου
Προετοιμάζονται Ανεξεταστέοι
Πληροφορίες:
ΜΠΑΡΔΟΣ ΧΡΗΣΤΟΣ
ΤΗΛ. 26186

Πνευματικό Κέντρο Αγίου Γεωργίου Ανω
ΠΡΟΣΚΥΝΗΜΑ
ΣΤΙΣ ΧΑΜΕΝΕΣ ΠΑΤΡΙΔΕΣ

Από το Πνευματικό Κέντρο Αγ. Γεωργίου Ανω ανακοινώνεται ότι:

Θα πραγματοποιηθεί προσκύνημα στις Χαμένες Πατρίδες μας από 13—16 Αυγούστου 1993 με την ευκαιρία της 3μερης Αργίας.

Οι πιστοί θα έχουν την ευκαιρία να παρακολουθήσουν την Λειτουργία του 15Αύγουστου στην Κών) πολη, χοροστατούντος του Οικουμενικού Πατριάρχη.

Την εκδρομή θα συνοδεύουν ο πατέρας Βασ. Τσαβαρής και η Εκκλησιαστική Χορωδία Γυναικών.

Πληροφορίες στον πατέρα Βασίλειο Τσαβαρή τηλ. 33675 και 85029 στην κ. Λίτσα.

ΕΓΓΡΑΦΕΣ ΜΕΧΡΙ 8—8—93



Κ.Ε.Σ. ΡΟΔΟΥ

ΠΡΩΤΟΠΟΡΟ ΣΤΗΝ ΙΔΙΩΤΙΚΗ ΕΚΠΑΙΔΕΥΣΗ ΑΠΟ ΤΟ 1975



ΛΕΙΤΟΥΡΓΟΥΝ ΤΜΗΜΑΤΑ:
ΛΟΓΙΣΤΩΝ — ΣΤΕΛΕΧΩΝ ΕΠΙΧΕΙΡΗΣΕΩΝ & ΗΛΕΚΤ. ΥΠΟΛΟΓΙΣΤΩΝ
ΠΛΗΡΟΦΟΡΙΕΣ - ΕΓΓΡΑΦΕΣ
Θεσσαλονίκης 18 ΤΗΛ. 64140 Ρόδος
Καναδά 32 - ΤΗΛ 29550 Ρόδος

ΚΕΣ: ΕΡΓΑΣΤΗΡΙΟ ΕΛΕΥΘΕΡΩΝ ΣΠΟΥΔΩΝ

ΕΛΛΗΝΙΚΗ ΤΡΑΠΕΖΑ ΒΙΟΜΗΧΑΝΙΚΗΣ ΑΝΑΠΤΥΞΕΩΣ Α.Ε.

ΒΙΟΜΗΧΑΝΙΚΗ ΠΕΡΙΟΧΗ ΡΟΔΟΥ
ΤΜΗΜΑ Α! (ΠΟΛΥΩΡΟΦΟ ΒΙΟΤΕΧΝΙΚΟ ΚΕΝΤΡΟ)

ΩΦΕΛΕΙΕΣ ΕΠΙΧΕΙΡΗΜΑΤΙΩΝ ΕΠΕΝΔΥΤΩΝ

Άμεση Εγκατάσταση

• Καθαροί τίτλοι ιδιοκτησίας.
• Απαλλαγή των επιχειρήσεων από την υποχρέωση της έκδοσης άδειας εγκατάστασης και επέκτασης μέσα στη ΒΙ.ΠΕ.(Π.Δ. 279 / 81 κατ' εφαρμογή του άρθρου 29 του Ν. 1116 / 81 που ισχύει με βάση το άρθρο 25 του Ν. 1262 / 82).
• Δεν απαιτείται η τήρηση της υπό της παρ. 2 του άρθρου 1 , του Ν. 159 / 75 προβλεπόμενης διαδικασίας για επενδύσεις που υπάγονται στους Νόμους 4171 / 61 και 2687 / 53 (Ν. 742 / 77 άρθρο 5).

Προνομιακή Επιδότηση, Επιχορήγηση της Επένδυσης

• Η ΒΙ.ΠΕ. ανήκει στη Β' Περιοχή Κινήτρων (Ν. 1892 / 90 άρθρο 3), αλλά οι νέες επιχειρήσεις που εγκαθίστανται σ' αυτή, απολαμβάνουν των κινήτρων Γ' Περιοχής όσον αφορά τις επιχορηγήσεις επενδύσεων του άρθρου 7 και την επιδότηση επιτοκίου του άρθρου 11 του Ν. 1892 / 90 (ποσοστό 25%).
Επίσης οι επιχειρήσεις που είναι ήδη εγκατεστημένες μέσα στη ΒΙ.ΠΕ. δικαιούνται να λάβουν τις ενισχύσεις της περιοχής Γ', προκειμένου για επέκταση και εκσυγχρονισμό (Ν. 1360 /83 άρθρο 10).
• Δίδεται επίσης επιχορήγηση για τις δαπάνες μετεγκαταστάσεως στη ΒΙ.ΠΕ. Ρόδου υφιστάμενων παραγωγικών μονάδων σε ποσοστό ίσο με το μέγιστο ποσοστό επιχορήγησης της περιοχής (25%).

Προνομιακή Φορολογική και Δασμολογική Μεταχείριση

Για αγορά οικοπέδων
• Απαλλαγές από έξοδα φόρου μεταβίβασης, δικαιώματα συμβολαιογράφου και υποθηκοφύλακα προκειμένου για αγορά ακινήτου μέσα στα ΒΙ.ΠΕ. (Ν. 4458 / 65 άρθρο 4 παρ.1).

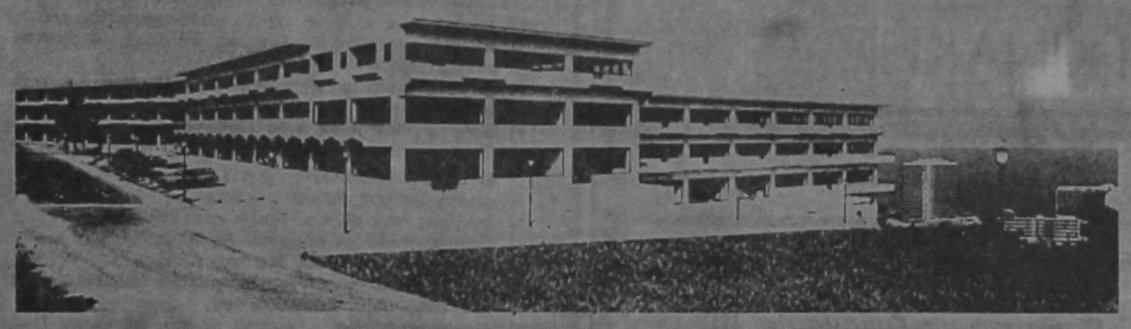

Κτίριο Α

Β' όροφος	αίθουσες από 152 - 1.728 τ.μ.
Α' όροφος	αίθουσες από 150 - 1.711 τ.μ.

Κτίριο Β

Α' όροφος	αίθουσα 446 τ.μ.

Κτίριο Γ

Β' όροφος	αίθουσες από 202 - 1.110 τ.μ.
Α' όροφος	αίθουσες από 200 - 1.098 τ.μ.
Α' υπόγειο	αίθουσες από 201 - 901 τ.μ.
Β' υπόγειο	αίθουσες από 201 - 692 τ.μ.
Γ' υπόγειο	αίθουσα 331 τ.μ.

Κτίριο Δ

Β' όροφος	αίθουσα από 140 - 645 τ.μ.
Α' όροφος	αίθουσες από 140 - 645 τ.μ.

ΤΙΜΕΣ ΠΩΛΗΣΗΣ

2ος όροφος	100.000 δρχ./τ.μ.
1ος όροφος	105.000 δρχ./τ.μ.
Ισόγειο	120.000 δρχ./τ.μ.
1ο Υπόγειο	100.000 δρχ./τ.μ.
2ο Υπόγειο	100.000 δρχ./τ.μ.
3ο Υπόγειο	65.000 δρχ./τ.μ.

Στις 28 - 29 - 30 Ιουλίου 1993 και από ώρα 9.00 - 14.00, υπάλληλοι της Διεύθυνσης Περιφερειακής Ανάπτυξης & Βιομηχανικής Υποδομής της ΕΤΒΑ, θα βρίσκονται στο Βιοτεχνικό Κέντρο Ρόδου, για να παραλάβουν αιτήσεις αγοράς, να δείξουν στους ενδιαφερόμενους τους προς πώληση βιοτεχνικούς χώρους και να συζητήσουν κάθε σχετικό θέμα.

Για μετεγκατάσταση επιχειρήσεων
• Απαλλαγή από το φόρο μεταβίβασης και το φόρο εισοδήματος για το ποσό που εισπράχθηκε από την εκποίηση των μέχρι της μεταφοράς κατεχομένων οικοπέδων , ακινήτων και λοιπών εγκαταστάσεων για τις επιχειρήσεις που μεταφέρονται και εγκαθίστανται μέσα στη ΒΙ.ΠΕ. (Ν. 4458 / 65 άρθρο 4 παρ. 3).

Για έξοδα δανεισμού
• Περιορισμός των εξόδων δανεισμού ή άλλων συμβάσεων χρηματοδότησης και πράξεων σύστασης ή εξαλείψης υποθήκης ή προσημείωσης (Ν. 4458 / 65 άρθρο 4 παρ. 2).

Προνομιακά Πιστωτικά Μέτρα

• Ευνοϊκοί όροι εξόφλησης κτιρίων:
Προκαταβολή ποσοστού 50% της τιμής του κτιρίου και το υπόλοιπο ποσό θα εξοφλείται σε 16 εξαμηνιαίες τοκοχρεωλυτικές δόσεις με το εκαστοτε ισχύον επιτόκιο για πάγιες επενδύσεις της ΕΤΒΑ Α.Ε. .
• Μειωμένες εμπράγματες ασφάλειες για επιχειρήσεις που δανειοδοτούνται από την ΕΤΒΑ Α.Ε. και εγκαθίστανται μέσα στη ΒΙ.ΠΕ. (Απόφαση ΕΤΒΑ).
• Δάνειο σε βιοτέχνες που καλύπτει μέχρι το 80% της δαπάνης ανεγέρσεως κτιριακών εγκαταστάσεων, έναντι 70% εκτός ΒΙ.ΠΕ. (Ν.Ε. 197 / 3-4-78).

ΧΑΡΤΗΣ ΠΟΛΕΩΣ ΡΟΔΟΥ



ΠΛΗΡΟΦΟΡΙΕΣ : **ΕΤΒΑ Α. Ε.**
ΔΙΕΥΘΥΝΣΗ ΠΕΡΙΦΕΡΕΙΑΚΗΣ ΑΝΑΠΤΥΞΗΣ & ΒΙΟΜΗΧΑΝΙΚΗΣ ΥΠΟΔΟΜΗΣ (ΠΑΒΥ)
Πανεπιστημίου 17 · 105 64 ΑΘΗΝΑ • Τηλ.: 3230183 - 3230657 - 3231938 • Telefax: 01 / 3236396

tv πρόγραμμα

ΕΡΤ 1•

08.25 ΕΝΑΡΞΗ ΤΟΥ ΠΡΟΓΡΑΜΜΑΤΟΣ
08.30 ΘΕΙΑ ΛΕΙΤΟΥΡΓΙΑ
10.15 ΚΛΑΣΙΚΗ ΜΟΥΣΙΚΗ
11.10 ΑΡΧΟΝΤΑΡΙΚΙ
12.00 ΜΟΥΣΙΚΗ ΠΑΡΑΔΟΣΗ

12.30 ΟΙ ΑΠΟΜΑΧΟΙ
Σειρά του Παντελή Βούλγαρη με θέμα την τρίτη ηλικία
13.00 ΧΡΥΣΕΣ ΣΥΝΤΑΓΕΣ
13.30 ΚΗΠΟΥΡΙΚΗ ΚΑΙ ΑΛΛΑ

14.00 ΒΡΑΔΙΑ ΕΠΙΘΕΩΡΗΣΗΣ
15.00 ΕΙΔΗΣΕΙΣ

15.15 ΕΛΛΗΝΙΚΗ ΤΑΙΝΙΑ
«Η δαιμονισμένη»
Ψυχολογικό δράμα παραγωγής 1975.
Διάρκεια 94 λεπτά.

17.00 ΚΛΕΙΣΤΟΙ ΔΡΟΜΟΙ
Ελληνική κοινωνική σειρά

18.00 ΕΙΔΗΣΕΙΣ

18.15 ΕΡΩΤΑΣ ΚΑΙ ΓΑΜΟΣ
Κοινωνική σειρά βασισμένη στο μυθιστόρημα του Παύλου Νιρβάνα «Αγριολούλουδο»

19.10 ΠΑΝΕΛΛΗΝΙΟ ΠΡΩΤΑΘΛΗΜΑ ΣΤΙΒΟΥ
Απευθείας μετάδοση

21.00 ΕΙΔΗΣΕΙΣ — Ο ΚΑΙΡΟΣ

21.30 ΕΛΛΗΝΙΚΗ ΤΑΙΝΙΑ
«Ο διωγμός»
Δραματική πολεμική περιπέτεια.

23.00 ΟΤΑΝ ΗΜΟΥΝ ΔΑΣΚΑΛΟΣ
Ελληνική σειρά 20 ημίωρων επεισοδίων

23.30 ΕΙΔΗΣΕΙΣ
23.50 ΜΑΡΤΥΡΙΕΣ
«ΟΗΕ και Κυπριακό»

00.45 ΓΑΛΛΙΚΕΣ ΕΠΙΤΥΧΙΕΣ ΣΕ ΠΡΕΜΙΕΡΑ
«Μάσκες»
Θρίλερ γαλλικής παραγωγής 1987.
Διάρκεια 96 λεπτά

ΕΡΤ 2••

08.55 ΕΝΑΡΞΗ — ΑΝΑΓΓΕΛΙΑ ΤΟΥ ΠΡΟΓΡΑΜΜΑΤΟΣ
09.00 ΩΦΕΛΙΜΑ ΚΑΙ ΠΡΑΚΤΙΚΑ
09.30 ΣΠΟΡ ΚΑΙ ΠΕΡΙΠΕΤΕΙΑ
10.00 ΒΥΖΑΝΤΙΝΟ ΑΝΑΛΟΓΙΟ
10.30 ΑΓΡΟΤΙΚΗ ΕΝΗΜΕΡΩΣΗ
11.00 ΔΗΜΟΤΙΚΟΙ ΧΟΡΟΙ ΚΑΙ ΤΡΑΓΟΥΔΙΑ

11.30 ΜΕ ΑΡΕΤΗ ΚΑΙ ΤΟΛΜΗ
12.00 ΠΑΓΚΟΣΜΙΟ ΠΡΩΤΑΘΛΗΜΑ ΚΩΠΗΛΑΣΙΑΣ
Μετάδοση από τη λίμνη των Ιωαννίνων
13.00 ΕΙΔΗΣΕΙΣ

13.10 ΕΛΛΗΝΙΚΗ ΤΑΙΝΙΑ
«Δεκαεφτά ερωτευμένοι»
Αισθηματική κωμωδία
Διάρκεια 80 λεπτά

14.45 ΠΑΓΚΟΣΜΙΟ ΠΡΩΤΑΘΛΗΜΑ ΑΓΩΝΩΝ ΑΥΤΟΚΙΝΗΤΟΥ ΦΟΡΜΟΥΛΑ 1
Γκραν Πρι Γερμανίας

17.00 ΕΙΔΗΣΕΙΣ
17.10 ΜΠΙΖ
17.30 ΤΑ ΠΑΡΑΞΕΝΑ ΜΥΣΤΙΚΑ ΤΟΥ ΒΥΘΟΥ
18.30 Ο ΤΑΞΙΔΕΥΤΗΣ ΤΗΣ ΝΑΣΙΟΝΑΛ ΤΖΕΟΓΚΡΑΦΙΚ

19.30 THE ED SULLIVAN SHOW — ΗΤΑΝ ΟΛΟΙ ΤΟΥΣ ΕΚΕΙ
19.50 ΞΕΝΗ ΣΥΝΑΥΛΙΑ: MAGGI RAILLY

21.00 ΜΑΣ ΣΥΓΧΩΡΕΙΤΕ... ΔΙΑΚΟΠΕΣ
Μοντάζ από τα πιο ενδιαφέροντα θέματα των καθημερινών μεταδόσεων του τηλεπεριοδικού

21.30 ΕΙΔΗΣΕΙΣ — Ο ΚΑΙΡΟΣ
22.00 ΝΥΧΤΕΣ ΚΙΝΗΜΑΤΟΓΡΑΦΟΥ
«Γαμήλιο πάρτι»
23.30 ΚΑΝΟΝ
00.30 ΕΙΔΗΣΕΙΣ — Ο ΚΑΙΡΟΣ
00.45 ΜΟΥΣΙΚΟΙ ΝΥΧΤΕΡΙΝΟΙ ΕΠΙΣΚΕΠΤΕΣ
Μουσική σειρά
01.30 ΣΑΝ ΣΗΜΕΡΑ

κινηματογράφοι

ΘΕΡΙΝΟΣ ΚΙΝ)ΦΟΣ
ΡΟΔΟΝ
ΤΗΛ. 28823

ΠΡΟΓΡΑΜΜΑΤΑ:
8.30—11, 11—1.30

ΕΝΑΣ ΑΛΛΟΣ ΣΑΝ ΚΙ ΕΣΕΝΑ

ΓΝΩΡΙΣΤΕ ΤΟΥΣ.. ΑΛΛΑ ΜΗΝ ΤΟΥΣ ΠΙΣΤΕΨΕΤΕ

Κανείς δεν έφτασε ποτέ τόσο ψηλά λέγοντος ψέματα. Με τους:

ΡΙΤΣΑΡΝΤ ΠΡΑΪΟΡ
ο μικροαπατεώνας
ΤΖΗΝ ΓΟΥΑΪΛΝΤΕΡ
ο παθολογικός ψεύτης

ΘΕΡΙΝΟΣ ΚΙΝ)ΓΡΑΦΟΣ
ΜΕΤΡΟΠΟΛ
8.30—10.30 και 10.30—12.30

Μια ξέφρενη κωμωδία για μοντέρνους νέους. Ε'ναι πολύ πρωτόγονος και δυσκολεύεται να προσαρμοσθεί. Στο τέλος γίνεται άσος και ακαταμάχητος γόης. Όλοι τον ζηλεύουν.

Ο ΡΟΚΑΣ ΤΩΝ ΣΠΗΛΑΙΩΝ
CALIFORNIA MAN

ΕΓΧΡΩΜΟ ΚΑΤΑΛΛΗΛΟ

Πρωταγωνιστούν:
ΣΙΑΝ ΑΣΤΙΝ
ΜΑΡΙΕΤ ΧΑΡΛΕΪ
ΡΙΤΣΑΡΝΤ ΜΑΖΟΥΡ

ΣΥΝΑΛΛΑΓΜΑ

Δολάριο ΗΠΑ	231,648	241,102
Μάρκο Γερμ.	134,966	140,474
Φράγκο Γαλλ.	39,501	41,113
Λίρα Αγγλίας	347,959	362,161
Φράγκο Ελβ.	153,164	159,416
Φράγκο Βελγίου	6,491	6,756
Φιορ. Ολλαν.	119,060	123,920
100 Λιρ. Ιταλ.	14,421	15,009
Κορ. Δανίας	34,712	36,128
Λίρα Δ. Ιρλ.	323,400	336,600
Σελ. Αυστρίας	19,032	19,809
Κορ. Σουηδίας	28,678	29,854
Κορ. Νορβηγ.	31,239	32,521
Δολ. Καναδά	178,615	185,905
Δολ. Αυστρ.	154,769	161,087
100 Γιέν Ιαπ.	210,930	219,540
Λίρα Κύπρου	448,742	467,058
Πεσέτα Ισπαν.	1,706	1,776
Εσκούδο Πορτ.	1,377	1,433
Μάρκο Φινλαν.	39,468	41,087

ΚΙΝΗΜΑΤΟΘΕΑΤΡΟΝ
ΜΕΤΡΟΠΟΛ
ΤΗΛ. 28400
ΠΡΟΓΡΑΜΜΑΤΑ:
8—10 και 10—12

Μια θεότρελη κωμωδία. Τα πάντα μπορούν να συμβούν στο σπίτι των ΑΝΤΑΜΣ. Είναι τρελοί, είναι εκκεντρικοί; Οχι. Απλώς είναι θεοπάλαβοι.

ΟΙΚΟΓΕΝΕΙΑ ΑΝΤΑΜΣ

THE ADAMS FAMILY

Πρωταγωνιστούν:
ΑΤΖΕΛΙΚΑ ΧΙΟΥΣΤΟΝ
ΡΑΟΥΛ ΤΖΟΥΛΙΑ
ΚΡΙΣΤΟΦΕΡ ΛΟΥΝΤ

ΒΕΝΖΙΝΑΔΙΚΑ ...νιά τη νύχτα

ΣΗΜΕΡΑ διανυκτερεύουν τα βενζινάδικα Στ. Κεφάλα, Λεωφ. Κρεμαστής (24.00) και Σαρικά, Αννης Μαρίας (22.00)

ΦΑΡΜΑΚΕΙΑ

ΣΗΜΕΡΑ διανυκτερεύει το φαρμακείο Κολοκυθά, Καναδά 80, Αγ. Νικόλαος.

Τα πολιτιστικά

γράφει ο ΑΡΙΣΤΕΙΔΗΣ ΜΙΑΟΥΛΗΣ

ΑΝΝΑ ΜΑΡΙΑ - ΖΑΓΟΡΙΑΝΟΥ

ΙΔΙΑΙΤΕΡΗ σημασία για τα λογοτεχνικά δεδομένα της πόλης μας, αποκτά το γεγονός της συμμετοχής στο Διεθνές Συμπόσιο της Εταιρείας Ροδιακών Μελετών, ενός εκλεκτού μέλους των Δωδεκανησιακών Γραμμάτων: Της καθηγήτριας και λογοτέχνιδας Αννας—Μαρίας Ζαγοριανού, η οποία στην εναρκτήρια Συνεδρία της 24ης Νοεμβρίου θα απαγγείλει το ποίημά της ΡΟΔΟΣ 24 ΑΙΩΝΕΣ ΙΣΤΟΡΙΑΣ ΚΑΙ ΠΟΛΙΤΙΣΜΟΥ.

Πρόκειται για ένα ποίημα με τη δική του ιστορία. Εχει εμπνεύσει την χορογράφο και καθηγήτρια χορού κ. Μαίρη Μ. Βελιδάκη να δημιουργήσει μια χορογραφία με θέμα «Η Γέννηση της Ρόδου». Η χορογραφία και το ποίημα σε απαγγελία της ίδιας της ποιήτριας, παρουσιάστηκαν σε ειδική εκδήλωση για τα 2.400 χρόνια σ' ένα κατάμεστο Εθνικό Θέατρο.

Το ποίημα καταχωρείται και στο ΑΦΙΕΡΩΜΑ, την έκδοση της Λογοτεχνικής Συντροφιάς Ρόδου.

ΚΑΙ ΠΙΝΑΚΑΣ

Και το αποκορύφωμα αυτής της υπέροχης ποιητικής δημιουργίας της Αννας Μαρίας —Ζαγοριανού η φιλοτέχνησή της σε πίνακα μεγάλων διαστάσεων, από τον ζωγράφο κ. Μιχάλη Γιανακόπουλο με βυζαντινή γραφή και αραβουργήματα.

Ο πίνακας θα προσφερθεί στον Δήμαρχο Ρόδου κ. Μάνο Κόκκινο από την ποιήτρια, κατά την εναρκτήρια τελετή του Διεθνούς Συμποσίου της Εταιρείας Ροδιακών Μελετών. Επιθυμία της ποιήτριας είναι ο πίνακας αυτός να αναρτηθεί σε κεντρική Αίθουσα του Δημαρχείου. Μας λέει η ίδια γι αυτό:

«Οι γιορτές τα λόγια και οι ύμνοι σβήνουν μόλις πέσει η αυλαία των εορτασμών των 2,400 χρόνων της πόλης μας. Πολλά θα ξεχαστούν. Ομως, όπως έλεγαν και οι Λατίνοι, ότι «τα γραπτά μένουν», θάθελα ένα απ' αυτά να είναι και το ποίημα έτσι όπως θα το προσφέρω».

Ο Οράτιος είχε πει πως: «Οι ζωγράφοι και οι ποιητές πάντοτε είχαν την άδεια να τολμούν τα πάντα». Και είναι ωραίο το τόλμημα και η πρωτοβουλία αυτής της συμπατριώτισσας μας, η οποία αποδεικνύει πόσο την έχει ευαισθητοποιήσει το γεγονός του εορτασμού των 2.400 χρόνων από την ίδρυση της πόλης μας, πέρα από τις πρακτικές και συμβολικές του προεκτάσεις.

Το ποίημα που έγινε χορογραφία και καλλιτέχνημα, είναι το παρακάτω:

«Τα κύματα γλυκά τη φιλούν
και τηνε νανουρίζουν...
—Κοιμήσου νύμφη γαλανή
και μεις σιμά σου, τραγουδά
με: Ρόδος, λίκνο τρανού πολιτισμού
τ' Απόλλωνα καμάρι
θεμέλιο του Ελληνισμού,
μοναδικής γης, μαργαριτάρι!».

Τα κύματα γλυκά τηνε φιλούν
και σιγοψιθυρίζουν... —«Κοιμήσου Κάστρο απόρθητο
και μεις απ' τον εχθρό σε προφυλάμε
Ρόδος, του Αιγαίου μας γοργόνα
ιερή και τιμημένη
της πατρίδας μας κορώνα,
24 αιώνες, μ' αλμύρα κι αίμα τοτισμένη!».

Τα κύματα γλυκά τηνε φιλούν
και σιγομουρμουρίζουν...
— «Κοιμήσου κόρη ποθητή
και μεις γιασένα ξαγρυπνάμε
Αλίμονο σ' αυτόν που θέλει εσέ, να βεβηλώσει.
Τείχος θα γίνουμε ψηλό,
θεριό ανήμερο, να τον κατατροπώσει!»

Η Αννα—Μαρία Ζαγοριανού, γεννήθηκε στην Αλεξάνδρεια, πόλη των γραμμάτων και της σοφίας. Το 1970 ήλθε με τους γονείς και τ' αδέλφια της στη Ρόδο, τον τόπο απ' όπου κατάγεται. Είναι τακτικό μέλος της Πανελλήνιας Ενωσης Λογοτεχνών, της ΧΟΝ Παλαιού Φαλήρου, της ΣΓΤΔ, της Λογοτεχνικής Συντροφιάς Ρόδου, της Κίνησης Πολιτών Ρόδου, του Κλαμπ Φωτογραφίας και του Συλλόγου «Οι φίλοι του Βιβλίου». Συμμετέχει επίσης στην μικτή χορωδία ενηλίκων του Εθνικού Ωδείου Ρόδου.

Εργασίες της δημοσιεύονται σε διάφορα λογοτεχνικά έντυπα όπως Δαυλός, Νέα Σκέψη, Εμείς — Πανδώρα, Φοίβος, Μάχη, Αιγαίο, Νουμάς, Λαρισαϊκή Ηχώ, Πολύπτυχον, Αιολικά Γράμματα, Πνευματική Ζωή, MELLODY CLUD, Ταχυδρόμος των Αιγυπτιωτών, Συνάντηση, Παγκόσμια Συνεργασία, Και, Εικόνες, Ροδιακή, Δημοκρατική, Πρόοδος κ.α. Συγκαταλέγεται στα μόνιμα στελέχη του Δωδεκανησιακού περιοδικού «Δώδεκα» ενώ για την δουλειά της ακούσαμε ρεπορτάζ στην ΕΡΑ, και σε ιδιωτικούς Ραδιοφωνικούς Σταθμούς και τηλεοπτικά κανάλια. Εχει επίσης διακριθεί με επαίνους και βραβεία σε διάφορους λογοτεχνικούς διαγωνισμούς εντός και εκτός Ελλάδος. «Ουτοπία» είναι ο τίτλος της πρώτης ποιητικής Συλλογής (Αθήνα 1988), που έχει μεταφραστεί στα Γαλλικά από τον Γάλλο Ελληνιστή κριτικό και λογοτέχνη GASTON HENRY AUFRERE και αποσπάσματά του έχουν δημοσιευθεί στην Γαλλική Ανθολογία του Κώστα Βαλέτα. Το 1990 κυκλοφορεί επίσης με επιτυχία το δεύτερο βιβλίο της «Οδοιπόροι στο Χρόνο». Αποσπάσματα και από τα δύο βιβλία έχουν μεταφραστεί στα Ισπανικά και δημοσιεύθηκαν στην Αργεντινή, από την λογοτέχνιδα VIRJINIA RHODAS. Επίσης μεταφράστηκαν στην Γερμανική και δημοσιεύθηκαν στην Γερμανία από τον λόγιο Ελληνιστή, καθηγητή BEUCKER, και στην Ιταλική από τον λογοτέχνη επίσης Ελληνιστή καθηγητή CONSTANTINO NIKAS. Εχει επίσης συμπεριληφθεί στην Ανθολογία των ΕΚΑΤΟ του Δαυλού, στην Ανθολογία Γυναικείας ποίησης του Δρυμού και στην Διαρκή Ιστορία της Νεοελληνικής Λογοτεχνίας του Μ. Σταφυλά.

Υπό έκδοση από γνωστό οίκο βρίσκονται δύο ακόμα βιβλία της: οι «Ενοράσεις», ποιήματα, και οι ψυχογραφίες με τίτλο «Στο Σταθμό της Ζωής», που η παρουσίασή τους θα συνοδεύεται και από έκθεση καλλιτεχνικής φωτογραφίας.

ΚΩΣΤΑΣ ΚΑΝΤΑΣ

Από μια αβλεψία, στην κατάσταση των ομιλητών του Διεθνούς Συμποσίου της Εταιρείας Ροδιακών Μελετών, παραλείφθηκε το όνομα του κ. Κώστα Καντά, συγγραφέας λογοτέχνης στο οποίος θα αναφερθεί στα «Τα τελευταία πλέον ομιλούμενα αρχαιοελληνικά Δωρικά και Βυζαντινά Γλωσσικά στοιχεία στη Ρόδο και στα Δωδεκάνησα».

HAVOLINE
TEXACO 20)50
Το λάδι για κάθε αυτοκίνητο
ΔΕΚΤΕΣ ΚΑΡΤΕΣ DINERS και ΕΘΝΟΚΑΡΤΕΣ
ΑΛΕΞΑΝΔΡΟΣ ΓΚΙΝΑΚΗΣ
Αυστραλίας 58 — ΡΟΔΟΣ • ΤΗΛΕΦΩΝΑ 27547 - 31018

Αισθητική με λειτουργικότητα
Ποιότητα με Οικονομία
είδη υγιεινής πλακάκια
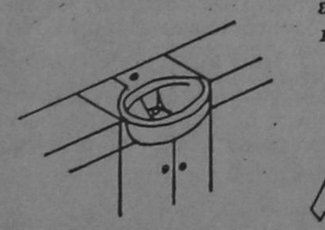
έπιπλα μπάνιου
Artselio bagno
αξεσουάρ μπάνιου
μπανιέρες υδρομασάζ
Λ. Ρόδου - Λίνδου 230
64458 Fax. 61490

ΚΕΝΤΡΟ ΠΛΗΡΟΦΟΡΙΩΝ ΑΚΙΝΗΤΩΝ
ΜΑΡΙΟΥ ΒΙΤΖΗΛΑΙΟΥ

Το Γραφείο μας με γνώση, σοβαρότητα και υπευθυνότητα αναλαμβάνει την προώθηση και λύση κάθε είδους επενδυτικού σας σχεδίου. Η ορθολογιστική τοποθέτηση των χρημάτων σας αποτελεί τον πρώτιστο στόχο μας.

Αναλαμβάνουμε πωλήσεις, αγορές, ενοικιάσεις, αντιπαροχές, ή ανταλλαγές κάθε κατηγορίας ακινήτου.

● ΔΙΑΜΕΡΙΣΜΑΤΑ — ΚΑΤΟΙΚΙΕΣ
1) Μονοκατοικία με κήπο στην πόλη
2) Διαμέρισμα 80 τ.μ. στην τιμή των 8 εκατομ. μόνο εντός πόλεως Ρόδου
3) Διαμέρισμα 68 τ.μ. ρετιρέ στους Δασκάλους
4) Οροφοδιαμέρισμα 68 τ.μ. στο Ζέφυρο πάνω στη θάλασσα
5) Διαμέρισμα 90 τ.μ. πολυτελούς κατασκευής στο Ροδίνι
6) Διαμέρισμα 97 τ.μ. στο Καρακόνερο
7) Διαμέρισμα 40 τ.μ. και 87 τ.μ. στο Νιοχώρι
8) Διαμέρισμα 100 τ.μ. στη Ν. Αγορά
9) Μονοκατοικία κοντά στο Αρχαίο Στάδιο
10) Διαμέρισμα 100 τ.μ. στην Κέννεντυ
11) Διαμέρισμα 132 τ.μ. στον Αγ. Νικόλαο
12) Διαμέρισμα 80, 84 και 93 τ.μ. στην Καναδά
13) Γκαρσονιέρες ρετιρέ στο Κέντρο της πόλης
14) Διαμέρισμα πλήρως εξοπλισμένο στην Κέννεντυ
15) Διαμέρισμα 96 τ.μ. με τζάκι, κεντρική θέρμανση στην Πετρίδη
16) Μονοκατοικία με κήπο στην Π. Πόλη 460 τ.μ. τιμή ευκαιρίας
17) Διώροφη κατοικία στην Πυθαγόρα
18) Ενοικιάζεται διαμέρισμα 100 τ.μ. στην Καζούλλη

● ΔΙΑΜΕΡΙΣΜΑΤΑ — ΚΑΤΟΙΚΙΕΣ εκτός πόλεως Ρόδου
1) Βιλίτσες των 80 τ.μ. δίπλα στη θάλασσα
2) Μονοκατοικία με κήπο στ' Αφάντου
3) Βίλα με πανοραμική θέα στο Κιοτάρι
4) Γκαρσονιέρα ημιυπόγεια στην Ιξιά πολυτελούς κατασκευής. Τιμή 2.600.000 δρχ.
5) Διαμέρισμα στα Τριάντα 62 τ.μ. με κήπο. Τιμή 10.000.000 δρχ.
6) Διαμέρισμα πολυτελές 100 τ.μ. στη Θολό.
7) Γκαρσονιέρες επιπλωμένες των 45 τ.μ. στη Θολό
8) Πολυτελείς βίλες στα Κοσκινού
9) Μονοκατοικία μεγάλη στις Καλυθιές σε οικόπεδο των 500 τ.μ.
10) Διαμέρισμα 100 τ.μ. στα Τριάντα
11) Μεζονέτες και οροφοδιαμερίσματα στα Τριάντα
12) Μεγάλο νεοκλασικό στη Λίνδο για επαγγελματική χρήση
13) Πολυτελής βίλα στην Παστίδα με όλες τις σύγχρονες ανέσεις σε 35 στρ.
14) Διαμέρισμα 75 τ.μ. στα Τριάντα
15) Οροφοδιαμερίσματα στα Τριάντα σε τιμή ευκαιρίας.

● ΕΠΙΧΕΙΡΗΣΕΙΣ εντός πόλεως Ρόδου
1) Πωλείται μεγάλη πανσιόν στην Παλιά Πόλη σε άριστη κατάσταση
2) Ενοικιάζεται γραφείο στην Πίνδου 150 τ.μ. με τηλέφωνο και θέρμανση
3) Ενοικιάζεται όροφος για γραφείο στο κέντρο της πόλης
4) Πωλούνται μαγαζιά στην Πλατεία Κύπρου, Μανδράκι 45 και 120 τ.μ.
5) Πωλείται επιχείρηση δίπλα στο ξενοδοχείο Ρόδων
6) Πωλείται μεγάλο μαγαζί στην Καναδά
7) Πωλείται μεγάλο ακίνητο στην περιοχή Αγ. Φραγκίσκος
8) Πωλείται μεγάλο μαγαζί στη Σοφούλη 270 τ.μ.
9) Πωλείται μαγαζί 70 τ.μ. στην Αριστοτέλους
10) Πωλείται τουριστικό γραφείο στο κέντρο της πόλης
11) Πωλείται μεγάλο κτίριο με ενοικιαζόμενα από πάνω στην περιοχή Ζέφυρου
12) Πωλείται μαγαζί στην Ερμού 70 τ.μ ή ενοικιάζεται
13) Πωλείται μεγάλο μαγαζί στην Παλαιολόγου
14) Ενοικιάζεται δώροφο μαγαζί στη Σωκράτους
15) Πωλείται μπαρ στο Νιοχώρι
16) Πωλείται κατάστημα εστιατόριο γωνιακό κοντά στα ξενοδοχεία στην Ψαροπούλα
17) Πωλείται μεγάλη επιχείρηση στην Καναδά
18) Πωλείται μεγάλο ακίνητο στην Πυθαγόρα

● ΕΠΙΧΕΙΡΗΣΕΙΣ εκτός πόλεως Ρόδου
1) Πωλείται επιχείρηση εστιατορίου στα Τριάντα δίπλα στα μεγάλα ξενοδοχεία
2) Πωλείται επιχείρηση εστιατορίου δίπλα στη θάλασσα στη Λίνδο
3) Πωλούνται τρία μαγαζιά συνεχόμενα στ' Ασγουρου σε τιμή ευκαιρίας
4) Πωλείται μπαρ στο Φαληράκι
5) Πωλείται μικρή ξενοδοχειακή μονάδα στο Γεννάδι 55 κλινών σε τιμή ευκαιρίας
6) Πωλούνται ξενοδοχεία διαφόρων κατηγοριών σε όλες τις τουριστικές περιοχές από Καλλιθέα — Φαληράκι μέχρι Γεννάδι.
7) Πωλείται κατάστημα στη λεωφόρο Τριαντών
8) Πωλείται μαγαζί στο Φαληράκι
9) Ενοικιάζονται μαγαζιά στην Ιξιά
10) Πωλείται φούρνος στην Κρεμαστή (ακίνητο και επιχείρηση)
11) Πωλείται μαγαζί 100 τ.μ. κοντά στο Καψής
12) Πωλείται δισκοθήκη με πισίνες και πάρκιν στο Φαληράκι

● ΟΙΚΟΠΕΔΑ
1) Πωλείται οικόπεδο 85 τ.μ. οικοδομήσιμο στην περιοχή Ζέφυρος πάνω στη θάλασσα
2) Πωλείται οικόπεδο 500 τ.μ. εντός οικισμού κοντά στο Κονάκι στην Ιξιά
3) Πωλείται οικόπεδο 2 στρ. εντός σχεδίου παραθαλάσσιο με κάλυψη 60ο.ο. Ευκαιρία.
4) Πωλείται έκταση 26 στρ. με άδεια για κτηνοτροφική μονάδα και κατοικία στην Παστίδα
5) Πωλείται έκταση 30 στρ. κοντά στο παλιό αεροδρόμιο.
6) Πωλείται βίλα σε κτήμα 45 στρ. με γεώτρηση και πολλά οπορωφόρα δένδρα.
7) Πωλούνται οικόπεδα παραλιακά των 2, 4, 5 και 7 στρ. πάνω στο κύμα στην Κρητηνία
8) Πωλούνται οικόπεδα δίπλα στα ξενοδοχεία στα Κολύμπια των 1500, 3700 και 4000 τ.μ.
9) Πωλούνται οικόπεδα παραλιακά στους Πεύκους
10) Πωλείται θαυμάσιο οικόπεδο παραλιακό 13 στρ. πάνω στο κύμα στους Πεύκους
11) Πωλούνται μεγάλες εκτάσεις των 70, 100 και 260 στρ. στην Κω, Κάλυμνο, Τήλο κ.λπ.
12) Πωλείται οικόπεδο 341 τ.μ. στην Πειραιώς
13) Πωλείται οικόπεδο 890 τ.μ. με σπίτι στα Κρητικά
14) Πωλείται οικόπεδο 4,5 στρ. πάνω στο κύμα στο Παραδείσι
15) Πωλείται οικόπεδο 2,5 στρ. πάνω στη λεωφόρο Τριαντών
16) Πωλούνται μεγάλα οικόπεδα πάνω στη λεωφόρο στη Σορωνή. Ευκαιρία
17) Πωλούνται οικόπεδα πάνω στη λεωφόρο στη γέφυρα Κρεμαστής 4000 τ.μ. και 800 τ.μ. εντός σχεδίου
18) Πωλούνται οικόπεδα στην περιοχή Φιλέρημος
19) Πωλείται οικόπεδο 2,5 στρ. πάνω στο κύμα στη Λαχανιά
20) Πωλείται έκταση 20 στρ. στα Κοσκινού
21) Πωλείται οικόπεδο 1500 τ.μ. εντός οικισμού στα Κοσκινού
22) Πωλείται έκταση 4,5 στρ. στους Τρεις.

● ΑΠΟΘΗΚΕΣ
1) Πωλείται μεγάλη αποθήκη στη Σοφούλη
2) Πωλούνται αποθήκες στην Εθνάρχου Μακαρίου
3) Πωλούνται αποθήκες—ψυγεία στ' Ασγούρου και στην Ανάληψη
4) Πωλείται αποθήκη στην Παστίδα

ΚΤΗΜΑΤΟΜΕΣΙΤΙΚΟ ΓΡΑΦΕΙΟ
ΕΘΝ. ΜΑΚΑΡΙΟΥ 45 — ΣΤΟΑ ΡΟΙΚΟΥ — ΤΗΛ. 0241)24900, 25545 — FAX 25544

ΕΛΛΗΝΙΚΗ ΔΗΜΟΚΡΑΤΙΑ
ΥΠΟΥΡΓΕΙΟ ΥΓΕΙΑΣ—ΠΡΟΝΟΙΑΣ ΚΑΙ ΚΟΙΝΩΝΙΚΩΝ ΑΣΦΑΛΙΣΕΩΝ
ΘΕΡΑΠΕΥΤΗΡΙΟ ΧΡΟΝΙΩΝ ΠΑΘΗΣΕΩΝ ΔΩΔ)ΝΗΣΟΥ

ΟΙΚΟΣ ΚΟΛΥΜΠΙΩΝ ΠΡΟΚΗΡΥΞΗ

ΠΡΟΧΕΙΡΩΝ ΜΕΙΟΔΟΤΙΚΩΝ ΔΙΑΓΩΝΙΣΜΩΝ

Το Θεραπευτήριο Χρονίων Παθήσεων Δωδ)σου «ΟΙΚΟΣ ΚΟΛΥΜΠΙΩΝ» ύστερα από την αριθ. 7)23.7.1993 συνεδρίαση αυτού,

ΠΡΟΚΗΡΥΣΣΕΙ

Πρόχειρους μειοδοτικούς διαγωνισμούς για την προμήθεια:

1. Κλιματιστικών συσκευών ψύξεως 7.000 BTU)Η - 8.000 BTU)Η και 9.000 BTU)Η προϋπολογισμού 2.000.000 δρχ.

2. Ενός επαγγελματικού στεγνωτηρίου 18—22 κιλών

3 Ο διαγωνισμός θα γίνει στα γραφεία του Θεραπευτηρίου την 29.7.1993 ημέρα Πέμπτη και ώρα 11.00 π.μ.

Οι προσφορές που θα γίνουν δεκτές πρέπει να αναγράφουν τιμή μονάδος για κάθε είδος, που θα ισχύει για διάστημα δύο (2) μηνών από την κατάθεση της προσφοράς

Περισσότερες πληροφορίες δίδονται από το Λογιστήριο του Θεραπευτηρίου κατά τις εργάσιμες ημέρες και ώρες στα τηλ. 56221 και 56500.

Ο πρόεδρος του Δ.Σ.
ΒΑΣΙΛΕΙΟΣ ΚΡΗΤΙΚΟΣ

Ηταν «τύφλα» στο μεθύσι

«Βουτιά» Σουηδού από ύψος 6 μέτρων!

ΚΡΙΣΙΜΗ Η ΚΑΤΑΣΤΑΣΗ ΤΟΥ

ΒΟΥΤΙΑ στο κενό από ύψος έξι μέτρων πραγματοποίησε χθες τα ξημερώματα στην Κω ένας νεαρός Σουηδός τουρίστας, ο οποίος επιχειρούχε ακροβασίες ενώ ήταν «σκνίπα» στο μεθύσι!

Πρόκειται για τον KARL-NIELS TUNGSTROM, 20 χρονών, ο οποίος νοσηλεύεται στο Γενικό Κρατικό Νοσοκομείο του νησιού, και η κατάστασή του κρίνεται ιδιαίτερα σοβαρή.

ΤΟ ΑΤΥΧΗΜΑ συνέβη στις 6.45 τα ξημερώματα του Σαββάτου στο ξενοδοχείο «MARIE» στην οδό Θεμιστοκλέους, στο οποίο διέμενε ο νεαρός Σουηδός. Για άγνωστο λόγο (προφανώς υπό τύπον... παιγνιδιού), ο 20χρονος επιχείρησε να κατεβεί από το μπαλκόνι του δωματίου του (που βρισκόταν στο δεύτερο όροφο) στον προαύλιο χώρο του ξενοδοχείου. Εχασε όμως την ισορροπία του και από ύψος 6 μέτρων προσγειώθηκε ανώμαλα στο έδαφος, με το αποτέλεσμα που προαναφέραμε.

Οπως διαπίστωσε η Αστυνομία του νησιού που διενεργεί προανάκριση για τις ακριβείς συνθήκες του ατυχήματος και όπως κατέθεσαν φίλοι του, ο TUNGSTROM είχε καταναλώσει από νωρίς ποσότητα οινοπνευματωδών ποτών και βρισκόταν σε κατάσταση ευθυμίας.

ΑΠΟΛΥΤΟ ΧΑΟΣ ΣΤΟ ΑΕΡΟΔΡΟΜΙΟ

ΣΥΝΕΧΕΙΑ από τη σελίδα 1

ελεγκτών εναέριας κυκλοφορίας.

«Θύματα» της καταστάσεως (σημ.: οι ελεγκτές διεκδικούν την ικανοποίηση οικονομικών αιτημάτων) οι τουρίστες και οι επιβάτες της «ΟΑ» που είναι υποχρεωμένοι να περιμένουν τη «σειρά» τους μέσα στα αεροπλάνα, μέχρι και τρεις ώρες (είτε υπεριπτάμενοι του αεροδρομίου είτε στους διαδρόμους), ενώ καθυστερεί στη συνέχεια και η παράδοση των αποσκευών.

Ολα αυτά συνεπάγονται και την καθυστέρηση των αναχωρήσεων, με αποτέλεσμα να υπάρχει συνωστισμός στις αίθουσες του αεροδρομίου, ενώ δεν είναι λίγες οι φορές που έχουν χαθεί ή «μπλεχθεί» αποσκευές, μιας πτήσεως με άλλη. Ιδιαίτερα με γάλες είναι καθυστερήσεις των αεροπλάνων της «ΟΑ», ενώ τις ημέρες αιχμής (Τετάρτη, Πέμπτη, Σάββατο) η κατάσταση γίνεται δραματική.

Οι τουρίστες δυσανασχετούν και προβαίνουν μέσω των τουριστικών γραφείων σε έντονες διαμαρτυρίες, ενώ σύμφωνα με τις πληροφορίες επίκειται και διάβημα από τους τουρ οπερέιτορς προς την ελληνική κυβέρνηση.

Είναι τόσα τα προβλήματα που δημιουργούνται με τις πολύωρες καθυστερήσεις, ώστε μεγάλος τουρ οπερέιτορ να αναγκασθεί να διαμηνύσει:

—Προσέξτε μην χαλάσετε και πάλι το καλό κλίμα που δημιουργήθηκε ξαφνικά και φέρετε πίσω τις ολέθριες ημέρες.

ΑΝΑΚΟΙΝΩΣΗ ΤΗΣ Ν.Δ.

ΣΥΝΕΧΕΙΑ από τη σελίδα 1

διεξάγει ...επί χάρτου και δεχόμενος επισκέψεις στην Εκάλη, ο κ. Ανδρέας Παπανδρέου, αντί να πάει για μπάνιο, συνομιλεί συνομιλεί σαββατιάτικα με τους εκπροσώπους κάποιας «επιτροπής για την υπεράσπιση της εθνικής περιουσίας» από το λεγόμενο «ξεπούλημα».

Και βεβαίως τη Δευτέρα θα έχουμε άλλη μια από τις συνηθισμένες κινήσεις στην ...τηλεοπτική σκακιέρα της Εκάλης, όπου ο κ. Ανδρέας Παπανδρέου θα προεδρεύσει σε συνεδρίαση του Εκτελεστικού Γραφείου, εν όψει μιας συνόδου της Κεντρικής Επιτροπής του ΠΑΣΟΚ στις 29 και 30 Ιουλίου, στα πλαίσια πάντοτε της ίδιας εκστρατείας.

Δηλαδή, πότε από την Ελούντα ή το Λαγονήσι, ο εμπνευστής της θερινής συντεχνιακής «αντίστασης» και οι πράσινοι επισκέπτες του ελπίζουν να αναχαιτίσουν με κούφια λόγια μια κυβέρνηση που βαδίζει αποφασιστικά προς την ολοκλήρωση του εκτεταμένου και σωτήριου για τη χώρα έργου της.

Οι άνθρωποι ταξιδεύουν ...ακίνητοι και υπό σκιάν στα σύνεφα.

ΜΕΓΑΛΗ ΦΩΤΙΑ ΚΑΙΕΙ ΚΑΙ ΤΗΝ ΚΩ

ΣΥΝΕΧΕΙΑ από τη σελίδα 1

του επιχειρηματία κ. Κ. Μήτση και έκαιγε αγροτικές εκτάσεις και ελαιόδενδρα ως αργά το απόγευμα.

Επί τόπου έσπευσε αμέσως όλη η δύναμη του Δασαρχείου της Κω και της Πυροσβεστικής Υπηρεσίας, ενώ λίγη ώρα μετά την εκδήλωσή της ο έπαρχος κ. Στρ. Γώμος ζήτησε από τα Συντονιστικό Διυπουργικό Οργανο και την αποστολή πυροσβεστικών αεραπλάνων, γιατί λόγω των σφοδρών ανέμων που έπνεαν η φωτιά απειλούσε να λάβει μεγάλες διαστάσεις.

Παρά την κινητοποίηση των πυροσβεστικών δυνάμεων όμως, του Στρατού και των παρακείμενων Κοινοτήτων, μέχρι αργά το απόγευμα, οπότε έκλεισαν οι στήλες της «δ» λόγω της ημιαργίας του Σαββάτου, η πυρκαγιά βρισκόταν σε πλήρη εξέλιξη, ενώ είχε ζητηθεί και η συνδρομή του Δήμου Κω.

Οπως δηλώθηκε, πρώτο μέλημα των δυνάμεων κατάσβεσης από εδάφους και αέρος θα ήταν η προστασία των ξενοδοχείων και γενικά των κατοικημένων περιοχών, καθώς υπήρχε μάλιστα κίνδυνος, λόγω της κατεύθυνσης των ανέμων να «στραφεί η φωτιά προς την κοινότητα Πυλίου, όπου η βλάστηση είναι πυκνότερη.

ΚΑΝΕΝΑ ΚΟΜΜΑ «ΑΥΤΟΔΥΝΑΜΟ»

ΣΥΝΕΧΕΙΑ από τη σελίδα 1

μέτρηση από την εταιρεία «PROGNOSIS» για λογαριασμό της Ν.Δ. Σύμφωνα με τις πληροφορίες η PROGNOSIS δίνει 35ο)ο περίπου στο ΠΑΣΟΚ. 28ο)ο περίπου στη Ν.Δ., 10ο)ο στην Πολιτική Ανοιξη, 4,6ο)ο στο ΚΚΕ και μόλις 1,5ο)ο στο Συνασπισμό, ενώ υπάρχουν περίπου 20% αναποφάσιστοι.

Μολονότι κανείς δεν μπορεί να εγγυηθεί για την αξιοπιστία των σφυγμομετρήσεων αυτών, καθώς πολλά στοιχεία δεν είναι γνωστά ή δεν μπορούν να εξακριβωθούν επακριβώς, το βέβαιον είναι ότι όλες οι υπό εξέτασιν σφυγμομετρήσεις καταλήγουν σε ορισμένες κοινές διαπιστώσεις παρά τις μικρές μεταξύ τους αποκλίσεις.

Κατ' αρχήν και οι τέσσερις προαναφερθείσες σφυγμομετρήσεις δείχνουν ότι παρουσιάζεται μια πρωτοπορία του ΠΑΣΟΚ έναντι της ΝΔ της τάξεως του 5ο)ο—10ο)ο, πριν από την αναγωγή των αναποφάσιστων. Συγχρόνως όμως οι αναποφάσιστοι, που σε όλες τις δημοσκοπήσεις παρουσιάζονται πάνω από 20ο)ο των ερωτωμένων, προέρχονται σε ποσοστό που υπερβαίνει κατά πολύ το 50ο)ο από το χώρο της Ν.Δ. Γεγονός που επιτρέπει στους πλέον αισιόδοξους νεοδημοκράτες να ελπίζουν ότι οι αναποφάσιστοι αυτοί ψηφοφόροι με κάποιες «διορθωτικές» κινήσεις από πλευράς κυβερνήσεως θα πεισθούν να παραμείνουν στο «φυσικό τους χώρο».

Αυτό πάντως δεν είναι απαραίτητα αληθινό καθώς σε όλες τις σφυγμομετρήσεις που πραγματοποιούνται τα τελευταία δέκα χρόνια το μεγαλύτερο ποσοστό αναποφάσιστων προέρχεται από τους παλαιούς ψηφοφόρους του εκάστοτε κυβερνώντος κόμματος. Παλιότερα του ΠΑΣΟΚ, σήμερα της ΝΔ. Ισως το πιο εντυπωσιακό στοιχείο των τεσσάρων υπό εξέτασιν σφυγμομετρήσεων είναι ότι το ποσοστό που δίνεται στη ΝΔ, αν προστεθεί στο ποσοστό της Πολιτικής Ανοιξης που κατά τεκμήριο προέρχεται από το χώρο της ΝΔ υπερβαίνει κατά 3—4 ποσοστιαίες μονάδες το ποσοστό που δίνεται στο ΠΑΣΟΚ. Αυτό σημαίνει ότι κατ' αρχήν η ΝΔ σε συνδυασμό με την Πολιτική Ανοιξη κατορθώνουν να συγκρατήσουν τους περισσότερους εκ των ψηφοφόρων που ετάχθησαν υπέρ της ΝΔ τον Απρίλιο του 1990. Και ότι παρά την πολύ μεγάλη κυβερνητική φθορά, το ΠΑΣΟΚ δεν κατορθώνει να την εκμεταλλευθεί και να μετατρέψει τη δυσαρέσκεια σε θετική προς το ίδιο ψήφο. Προφανώς ο μέσος Ελληνας ψηφοφόρος δεν έχει «συγχωρήσει» στο ΠΑΣΟΚ τα όσα έπραξε κατά την οκταετή διακυβέρνηση της χώρας κατά τη δεκαετία του 1980.

Αυτό το στοιχείο είναι αρκετά σημαντικό διότι αναδεικνύει μια πολύ κρίσιμη παράμετρο. Οτι οι Ελληνες ψηφοφόροι στην πλειοψηφία τους δεν είναι διαπεθιμένοι να υποστηρίξουν το Κίνημα του κ. Α. Παπανδρέου. Γεγονός που επιτρέπει σε ορισμένους να υποστηρίζουν ότι, αν η ΝΔ άλλαζε αρχηγό ή αν κατόρθωνε να αλλάξει την εις βάρος της ψυχολογία, θα μπορούσε, υπό προϋποθέσεις, να επανα διεκδικήσει την εκλογική νίκη.

Αγνωστος παράγοντας των προσεχών εκλογών παρουσιάζεται από τις υπάρχουσες σφυγμομετρήσεις ο κ. Αντ. Σαμαράς και το κόμμα του Πολιτική Ανοιξη. Τα ποσοστά που του δίνονται είναι αρκετά μεγάλα. Από το 10ο)ο φθάνουν μέχρι το 18% στην περίπτωση της σφυγμομέτρησης της ICAP. Βεβαίως, όλες οι σφυγμομετρήσεις αυτές πραγματοποιήθηκαν αμέσως μετά από την εξαγγελία του κόμματος και αποτυπώνουν τον αρχικό ενθουσιασμό αρκετών ψηφοφόρων που, ανδιασμένοι και απογοητευμένοι από τα υπάρχοντα κόμματα, αναζητούν κάτι και νούργιο.

Τα ποσοστά αυτά όμως ενδέχεται να αποδειχθούν πλασματικά στην περίπτωση που ο κ. Σαμαράς δεν πείσει λογικά με τη διατύπωση συγκεκριμένων πολιτικών αρχών και προτάσεων για τα μεγάλα προβλήματα της ελληνικής κοινωνίας και αν δεν πείσει ότι μπορεί να αποστερήσει από το ΠΑΣΟΚ την αυτοδυναμία, διαδραματίζοντας ρόλο ρυθμιστή των μετεκλογικών εξελίξεων.

Αλλιώς διατρέχει τον κίνδυνο να πεισθούν αρκετοί από τους σημερινούς υποστηρικτές του από το επιχείρημα της ηγεσίας της ΝΔ ότι «κάθε ψήφος υπέρ του Σαμαρά είναι ψήφος υπέρ του ΠΑΣΟΚ».

Ιδίως μάλιστα που απ' ό,τι φαίνεται, η προεκλογική περίοδος θα χαρακτηρισθεί από τη μεγαλύτερη οξύτητα και πόλωση των τελευταίων δεκαετιών, καθώς θα την επιδιώξουν και τα δύο μεγάλα κόμματα. Πάντως εκεί που διαφωνούν οι σφυγμομετρήσεις μεταξύ τους είναι στα ποσοστά των κομμάτων της Αριστεράς. ΔΗΜΕΛ και PROGNOSIS δείχνουν την «προτίμησή» τους στο ΚΚΕ, που διασώζεται εις βάρος του Συνασπισμού, που καταβαραθρώνεται. Ενώ ακριβώς αντίθετη είναι η πρόβλεψη της ICAP και της ALICO. Προφανώς οι προτιμήσεις αυτών που διενεργούν τις σφυγμομετρήσεις αποτυπώνονται στην περίπτωση της δύσμοιρης Αριστεράς.

«ΔΑΚΤΥΛΙΟΣ» ΣΤΟ ΝΙΟΧΩΡΙ!

ΣΥΝΕΧΕΙΑ από τη σελίδα 1

θηκαν από την Τροχαία δισκητικές ποινές, σε νυκτερινές εξόδους που πραγματοποιεί. Η οπάση ανασύρθηκε από τα συρτάρια, σύμφωνα με τις πληροφορίες, ύστερα από τις έντονες διαμαρτυρίες των τουριστών ότι η ζωή τους κατέστη στην πόλη αφόρητη και τις ευθείες απειλές για εγκατάλειψή της. Ενώπιον αυτής της κατάστασης και των επαπειλούμενων κινδύνων οι τουριστικοί φορείς ζήτησαν αρμοδίως την άμεση εφαρμογή της αποφάσεως.

Υπενθυμίζουμε ότι η απόφαση του νομάρχη για τον εδακτύλιο» αναφέρει τα ακόλουθα:

Ο Νομάρχης Δωδ)νήσου, λαβόντας υπόψη κλπ...

1. Απαγορεύουμε την είσοδο των δικύκλων και τρικύκλων μοτοποδηλάτων και μοτοσυκλετών στην ευρύτερη περιοχή του Νέου χωρίου από τα σημεία: Ακτή Κανάρη, Αρκαδίου, Μεταξά, Ερυθρού Σταυρού, Βενιζέλου, Δημοκρατίας (στο ύψος της οδού Πίνδου), πλατεία Σόμης, Πύλη Αγίου Παύλου, κατά το χρονικό διάστημα 15 Μαΐου έως 15 Οκτωβρίου και από τις ώρες 23.00 έως 06.00.

2. Απαγορεύομεν την κυκλοφορία δικύκλων και τρικύκλων μοτοποδηλάτων και μοτοσυκλετών στην πιο πάνω περιοχή (Νοχώρι) που οριοθετείται από τις οδούς: Παπαλουκά, τμήμα Βενιζέλου από Ερυθρού Σταυρού έως Ρήγα Φεραίου, τμήμα Ρήγα Φεραίου από Βενιζέλου έως Πίνδου, τμήμα Πίνδου από Ρήγα Φεραίου έως Δημοκρατίας, τη διασταύρωση Δημοκρατίας—Πίνδου, την πλατεία Σόμης και την Πύλη του Αγίου Παύλου κατά το ίδιο χρονικό διάστημα.

Ο Δήμος Ρόδου στον οποίο κοινοποιείται η παρούσα παρακαλείται για την έγκαιρη τοποθέτηση των απαγορευτικών πινακίδων (σ.σ.: οι πινακίδες το ποθετήθηκαν ήδη στα επίκαιρα σημεία), η δε Αστυνομική Διεύθυνση για την πιστή εφαρμογή».

ΔΗΛΩΣΗ ΚΑΡΑΜΑΝΛΗ

ΣΥΝΕΧΕΙΑ από τη σελίδα 1

δήλωση:

«Η 24η Ιουλίου είναι μια μεγάλη, μια ιστορική ημέρα. Γιορτάζουμε την αποκατάσταση της Δημοκρατίας μετά την πτώση της επτάχρονης δικτατορίας η οποία, εκτός των άλλων, οδήγησε και στην τραγωδία της Κύπρου.

Η επέτειος όμως αυτή πρέπει να είναι και ημέρα στοχασμού και περισυλλογής. Γιατί η Δημοκρατία είναι πολίτευμα ευαίσθητο και απαιτεί συνείδητους και υπεύθυνους πολίτες.

Η Δημοκρατία σαν πολίτευμα στην Ελλάδα δεν απειλείται ούτε μπορεί να απειληθεί από κανέναν. Το θέμα μας όμως δεν είναι αν θα έχουμε Δημοκρατία. Το θέμα μας είναι αν θα έχουμε μια ευνομούμενη και ευημερούσα Δημοκρατία ή αν θα έχουμε μια μίζερη και αναρχούμενη Δημοκρατία. Και αυτό θα εξαρτηθεί από την συμπεριφορά όλων μας, λαού και ηγεσίας.

Εχουμε άλλωστε προς τούτο πλούσια εμπειρία από το παρελθόν που μας επιτρέπει, εκτός των άλλων, να συγκρίνουμε τη Δημοκρατία που θεμελιώσαμε το 1973 με τη Δημοκρατία της περιόδου 1924—1935 κατά τη διάρκεια της οποίας έγιναν οκτώ κινήματα, δύο δικτατορίες και δύο πολιτειακά δημοψηφίσματα.

Αυτό βέβαια δεν σημαίνει ότι και κατά τα 19 αυτά χρόνια δεν εξεδηλώθησαν κατά καιρούς οι γνωστές αδυναμίες που συναντούν τη Δημοκρατία: Η κατάχρηση δηλαδή της εξουσίας και η κατάχρηση της ελευθερίας.

Παρά ταύτα βέβαιον είναι ότι ουδέποτε στο παρελθόν ελειτούργησε το δημοκρατικό πολίτευμα στη χώρα μας όπως ελειτούργησε τα 19 αυτά χρόνια.

Εύχομαι το κλίμα που επικράτησε στις 24 Ιουλίου 1974, το κλίμα δηλαδή της εθνικής ομοψυχίας να κατοστεί το μόνιμο, το κύριο γνώρισμα της εθνικής μας ζωής για να ξεπεράσουμε τις δυσκολίες που αντιμετωπίζει σήμερα η χώρα μας».

ΟΡΙΣΤΙΚΑ Ο ΔΗΜΟΣ ΠΟΥΛΑΕΙ 2 ΑΚΙΝΗΤΑ

ΣΥΝΕΧΕΙΑ από τη σελίδα 1

την απόρριψη από τη Νομαρχία των δύο προηγούμενων αποφάσεων ως μη επαρκώς αιτιολογημένων (δεν είχαν αναφερθεί τα έργα που θα χρηματοδοτηθούν από τα έσοδα των εκποιήσεων)

Γεγονός που αχολίασε δυσμενώς ο δήμαρχος κ. Κόκκινος κάνοντας λόγο «για παρέμβαση της Νομαρχίας στις αποφάσεις του δημοτικού συμβουλίου».

Ο δήμαρχος τόνισε ότι είναι ανάγκη να γίνουν οι εκποιήσεις για να εκτελεστούν έργα υποδομής στην πόλη και όταν ο κ. Γ. Τσοπανάκης του υπενθύμισε ό τι κάτοικοι της οδού Γρίβα έχουν ζητήσει να μην εκποιηθεί το ακίνητο αλλά να μετατραπεί σε χώρο πρασίνου, απάντησε ότι «δεν φταίει ο Δήμος που η οδός Γρίβα είναι γεμάτη πολυκατοικίες και ξενοδοχεία».

Το δημοτικό συμβούλιο με 13 ψήφους υπέρ (μειοψηφία και Γ. Μιχαηλίδης κατά, Δ. Παραοδός και Ελ. Γλεντή «λευκό») αποφάσισε να διατεθούν τα έσοδα από την εκποίηση του ακινήτου της οδού Γρίβα για την ανάπλαση του Μόντε Σμιθ και της περιοχής Μαντρακίου (συνολικός προϋπολογισμός και των 2 έργων 500 εκατ. δρχ.) και από τα έσοδα της εκποίησης του ακινήτου της οδού Κω να χρηματοδοτηθεί η ανέπλαση των «Μαρασίων» και των παραλιακών πεζοδρομίων της πόλης, συναλικού προϋπολογισμού 450 εκατ. δρχ.

● Το δημοτικό συμβούλιο Ρόδου με άλλη απόφασή του ενέκρινε τους όρους που έθεσε το διοικητικό συμβούλιο του ξενοδοχείου των «Ρόδων» για την εν δεχόμενη στέγαση Καζίνο σ' αυτό ενώ αποφάσισε τη συμμετοχή του Δήμου στην αύξηση του μετοχικού κεφαλαίου της ΑΝΕΚ με το ποσό των τριών εκατομμυρίων δρχ. με την προϋπόθεση ότι η εταιρεία δεν βρίσκεται στα πρόθυρα χρεοκοπίας.

Επίσης αποφάσισε να εξουσιοδοτήσει το δήμαρχο προκειμένου να έρθει σε επαφή με στελέχη της γερμανικής εταιρείας GELD UND KAPITALVERKEHR GMBH η οποία ενδιαφέρεται για την αγορά ή την εκμετάλλευση του δημοτικού ακινήτου στη Ρόδη, ώστε να καταστούν γνωστές οι προτάσεις της.

Οπως δήλωσε ο δήμαρχος στελέχη της εταιρείας επισκέφθηκαν το ακίνητο και τον ίδιο και τον ενημέρωσαν ότι ενδιαφέρονται για την εκμετάλλευσή του, χωρίς όμως και να δώσουν περισσότερα στοιχεία. Ετσι ο δήμαρχος θα αναλάβει κύκλο διαπραγματεύσεων με τη γερμανική εταιρεία, ενημερώνοντας σχετικά και το δημοτικό συμβούλιο.

Ο ΔΗΜΟΣ ΘΑ ΜΗΝΥΣΕΙ ΟΣΟΥΣ ΠΛΗΡΩΝΟΥΝ «ΑΕΡΗΔΕΣ»

ΣΥΝΕΧΕΙΑ από τη σελίδα 1

λαίων.

Ο κ. Σ. Καραγιάννης αποκάλυψε ότι ο πατέρας του επιχειρηματία που πλήρωσε «αέρα» 80 εκατ. για κατάστημα της Ν. Αγοράς ετοιμάζεται να μηνύσει το γιό του ενώ ο αντιδήμαρχος κ. Μιχ. Μπαλάνος τόνισε ότι είναι απαραίτητη η αναβάθμιση των χώρων της Νέας Αγοράς λόγω και των αθρόων αλλαγών χρήσης που πραγματοποιούνται. Επίσης είπε, ότι είναι απαραίτητη η απομάκρυνση της Ψαρογοράς και ότι θα πρέπει να αυξηθεί το ύψος των προστίμων που επιβάλλονται στους παρανομούντες καταστηματάρχες.

● ΥΣΤΕΡΑ από σχετική ερώτηση του δημοτικού συμβουλίου κ. Γ. Μηνιατή ο κ. Μπαλάνος ενημέρωσε το συμβούλιο για την εγκατάσταση γερανού, από τον οποίο πραγματοποιούνται άλμα τα από ύψος 80 μ., πίσω από τη Νομαρχία, ενώ η συζήτηση επεκτάθηκε και στις σχέσεις Δήμου — Λιμενικού Ταμείου.

Ο κ. Μπαλάνος δήλωσε ότι, ενώ ο Δήμος αρνήθηκε να χορηγήσει άδεια εγκατάστασης του γερανού στο Μαντράκι, επενέβη το Λιμενικό Ταμείο. «Ο Δήμος έδωσε άδεια μόνο για τοποθέτηση κιγκλιδωμάτων έναντι 300 χιλ. δρχ. και όταν προχθές ο διοικητής του Αστυνομικού Τμήματος με ειδοποίησε ότι η χορήγηση άδειας εγκατάστασης είναι αποκλειστική αρμοδιότητα των ΟΤΑ ζήτησα να απομακρυνθεί αμέσως ο γερανός. Επειδή οι επιχειρηματίες δεν συμμορφώθηκαν κάλεσα το Αστυνομικό Τμήμα και οι αρμόδιοι παραπέμφθηκαν στο Αυτόφωρο» αποκάλυψε ο κ. Μπαλάνος.

Και από κοινού με το δήμαρχο δήλωσαν ότι «το Λιμενικό Ταμείο παρεμβαίνει πολλές φορές σε αποφάσεις του Δήμου, όπως π.χ. με τις ανακλήσεις αδειών των μικροπωλητών και ότι το κάλεσαν να περιοριστεί σε θέματα της αρμοδιότητάς του (λιμενικά έργα)».

● Υστερα από πρόταση του αντιδημάρχου κ. Κ. Σκανδαλίδη το δημοτικό συμβούλιο αποφάσισε να τιμήσει κατ' αρχήν τους διευθυντές των 5 πρώτων σε αφίξεις τουριστών αεροπορικών εταιρειών τσάρτες και στη συνέχεια τους τουρ οπερέιτορς. Με την πρόταση διαφώνησε ο κ. Μπαλάνος, υποστηρίζοντας ότι την τιμητική διάκριση θα έπρεπε να απονείμει η Νομαρχιακή Επιτροπή Τουρισμού (την πρόταση για τιμητικές διακρίσεις στους Τ.Ο. κατέθεσε η «δ»).

● Ο δήμαρχος ενημέρωσε το δ.σ. για τη συνάντηση που θα έχει την Τρίτη στην Αθήνα αντιπροσωπεία της ΤΕΔΚ με τον Υ. ΠΕΘΟ κ. Στ. Μάνο για το θέμα του δημοτικού φόρου, χωρίς όμως και να γίνει αναφορά από υπόμνημα του ΕΒΕΔ για την κατάργησή του, ενώ τόνισε ότι δεν είναι ακόμη σίγουρη η ρύθμιση των χρεών της «ΡΟΔΑ» γιατί ο αρμόδιος υπουργός προειδοποίησε ότι θα αποσυρθεί η διάταξη αν δεν ψηφισθεί ομόφωνα από τη Βουλή.

Τέλος, προ ημερησίας διατάξεως, το δημοτικό συμβούλιο αποφάσισε να εκφράσει τα ευχαριστήριά του και να τιμήσει σε ειδική εκδήλωση τον κ. Ανδρ. Διακομιχάλη ο οποίος έχει ιδρύσει Ιδρυμα Υπατρεφιών και να συγχαρεί όσα παιδιά εισάγονται σε κάποια σχολή της Τριτοβάθμιας Εκπαίδευσης.

ΙΕΡΑ ΜΗΤΡΟΠΟΛΙΣ ΡΟΔΟΥ
ΟΙΚΟΥΜΕΝΙΚΟΝ ΠΑΤΡΙΑΡΧΕΙΟΝ

ΑΝΑΚΟΙΝΩΣΗ

Εκ της Ιεράς Μητροπόλεως Ρόδου ανακοινούται ότι επί τη εορτή της Αγίας Οσιοπαρθενομάρτυρος του Χριστού Παρασκευής εορτάζει: ο Ιερός Ναός της Αγίας Παρασκευής Ιπποδάμου 20 — Παλαιά Πόλις. Ο Ναός είναι του 13ου αιώνος και πρόσφατα έχει αναστηλωθεί υπό της Αρχαιολογικής Υπηρεσίας Ρόδου — 4ην Εφορίαν Βυζαντινών Αρχαιοτήτων.

Το Εσπέρας της Κυριακής 25ης Ιουλίου και ώρα 21.00 θα τελεσθεί υπό του Πρωτοσυγκέλλου Πανηγυρικός Εσπερινός θα ακολουθήσει ο Ορθρος και θεία Λειτουργία (Μεσονυκτική) με το Μοναστηριακόν Τυπικόν. Πέρας Ιερών ακολουθιών περί ώραν 01.30 μεσονυκτίου.

Εκ της Ιεράς Μητροπόλεως Ρόδου

ΚΑΡΔΙΟΛΟΓΙΚΟ ΙΑΤΡΙΚΟ ΚΕΝΤΡΟ
ΓΕΩΡΓΙΟΣ ΗΣΑΪΑ ΠΑΠΑΙΩΑΝΝΟΥ
ΕΙΔΙΚΟΣ ΚΑΡΔΙΟΛΟΓΟΣ
(Μετεκπαιδευθείς στο Λονδίνο)
ΕΙΔΙΚΕΥΘΕΙΣ ΣΤΟ ΓΕΝΙΚΟ ΚΡΑΤΙΚΟ ΝΟΣΟΚΟΜΕΙΟ ΑΘΗΝΩΝ
ΜΕΤΕΚΠΑΙΔΕΥΘΕΙΣ ΣΤΟ SAN BARTHOLOMEWS HOSPITAL LONDON
ΥΠΕΡΣΥΓΧΡΟΝΟΣ ΠΛΗΡΗΣ ΚΑΡΔΙΟΛΟΓΙΚΟΣ ΕΛΕΓΧΟΣ
★ ΥΠΕΡΗΧΟΓΡΑΦΗΜΑ ΚΑΡΔΙΑΣ ΜΕ ΕΓΧΡΩΜΟ DOPPLER TRIPLEX
★ ΔΟΚΙΜΑΣΙΑ ΚΟΠΩΣΕΩΣ ΣΕ ΚΥΛΙΟΜΕΝΟ ΤΑΠΗΤΑ (COMPUTERISED)
★ 24ΩΡΗ ΚΑΤΑΓΡΑΦΗ Η.Κ.Γ. ΚΑΙ ΑΡΡΥΘΜΙΩΝ (HOLTER)
★ 24ΩΡΗ ΚΑΤΑΓΡΑΦΗ ΑΡΤΗΡΙΑΚΗΣ ΠΙΕΣΗΣ (HOLTER)
ΚΑΝΑΔΑ ΚΑΙ ΑΘΗΝΑΓΟΡΑ 8Α — ΡΟΔΟΣ
ΤΗΛ. 75900 — ΟΙΚΙΑΣ 76950
ΩΡΕΣ ΛΕΙΤΟΥΡΓΙΑΣ 9—13 ΚΑΙ 5—9
ΑΠΟΓΕΥΜΑ ΜΕ ΡΑΝΤΕΒΟΥ
ΔΕΚΤΟΙ ΑΣΦΑΛΙΣΜΕΝΟΙ: ΔΗΜΟΣΙΟΥ - ΤΑΣΥ - ΤΥΔΚΥ

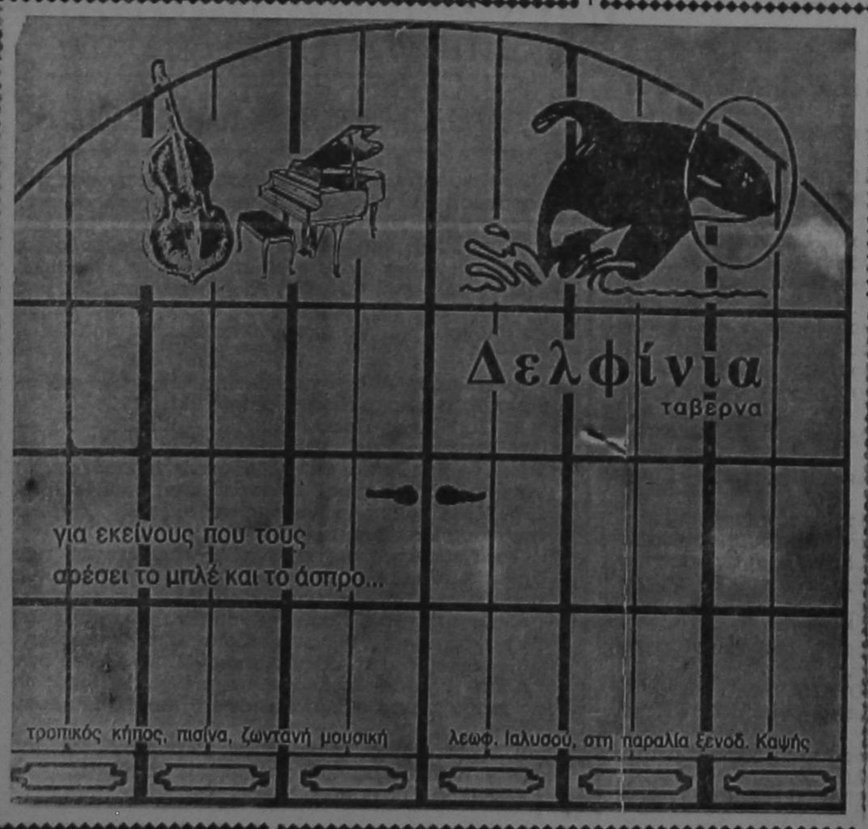

ΠΡΑΚΤΟΡΕΙΟ
ΛΟΤΤΟ-ΠΡΟ-ΠΟ-ΛΑΧΕΙΩΝ
Μ. ΜΠΑΤΗ
ΔΟΚΙΜΑΣΤΕ ΤΗΝ ΤΥΧΗ ΣΑΣ
ΜΕΣΑ Σ' ΕΝΑ ΑΝΕΤΟ ΚΑΙ ΕΥΧΑΡΙΣΤΟ ΠΕΡΙΒΑΛΛΟΝ
Προέκταση Αννης Μαρίας 9
(Δίπλα στο τυπογραφείο του Ράδου)

K.A.I.P
ΑΝΑΚΟΙΝΩΣΗ
το νέο κρασί μας
«ΡΟΔΟΣ 2.400»,
που πλαισίωσε όλες τις επίσημες εκδηλώσεις, για το γιορτασμό των 2.400 χρόνων, από την ίδρυση της πόλης μας, κυκλοφορεί τώρα, για τους εκλεκτικούς καταναλωτές και μόνο, σε επίλεκτα καταστήματα, λόγω περιορισμένου αριθμού φιαλών.
«RHODES 2.400»
κρασί της CAIR που γοητεύει...

Καλημέρα αναγνώστη

Σήμερα κάνω υπέρβαση

ΣΗΜΕΡΑ λέω να απουσιάσω. Οχι για λόγους τουριστικούς, αλλά για καθαρώς πολιτικούς τοιούτους.

Συμβαίνει να διαφωνώ με κρίσιμες επιλογές της εφημερίδας. Και ως ιδεολόγος που είμαι, πρεσβεύων νέα ήθη και νέες αξίες, δεν μπορώ να προσυπογράφω με την παρουσία μου, αυτές τις επιλογές.

Επειδή όπως σας είπα είμαι ιδεολόγος, και επίδοξος ανανεωτής και σωτήρας του τόπου, δεν θέλω να χάσω και τη θέσούλα μου. Κι αν μείνω και γράφω εναντίον της γραμμής που χαράζει ο εκδότης της εφημερίδας, είναι βέβαιο ότι θα τη χάσω.

Γιαυτό, ως ιδεολόγος που είμαι, σήμερα που είναι μέρα κρίσιμης απόφασης για την πορεία της εφημερίδας, εγώ λέω να απουσιάσω. Κι αύριο πάλι ξαναβγαίνω στις τηλεοράσεις και τα ραδιόφωνα και ξανακάνω τον καμπόσο με νέες επιθέσεις και νέες δηλώσεις για τις διαφωνίες μου με τη γραμμή της εφημερίδας.

Είμαι βέβαιος ότι όλοι θα χειροκροτήσετε το ηρωικόν και το ασυμβίβαστον της στάσης μου ,τον τρόπο με τον οποίο κάνω υπέρβαση της κρίσης και της κακοτοπιάς. Τα νέα ήθη που κομίζω.

Λίγο τόχετε που κατάφερα να γράφουν συνεχώς για μένα, ότι είμαι συντάκτης αυτής της εφημερίδας, προσκείμενος όμως σε άλλη, ανταγωνιστική;

Θα μου πείτε ότι αυτά δεν είναι σοβαρά πράγματα, και ίσως επικαλεσθείτε ακόμη και το ποδόσφαιρο. Οπου δεν υπάρχει ποδοσφαιριστής που να διανοείται ότι μπορεί να μετέχει στην ενδεκάδα μιας ομάδας, αλλά να δηλώνει ότι η ψυχή του ανήκει σε άλλη.

Μα το ποδόσφαιρο, αγαπητοί μου, δεν θεωρείται σοβαρός χώρος. Εγώ αντλώ τα παραδείγματά μου από το ιερόν τέμενος του κοινοβουλίου, τον ναό της δημοκρατίας. Ο,τι σοβαρότερον δηλαδή διαθέτει ο τόπος μας.

Εκείθεν διδάσκομαι — και ασφαλώς διδάσκεσθε κι εσείς— πως μπορώ να κάνω υπέρβαση. Κατά παράφραση του γνωστού αξιώματος «στρίβειν δια του ραβδώνος», τώρα διδάσκεται στην πολιτική το «στρίβειν δια της απουσίας» την ώρα της ψηφοφορίας.

Μα καλά, μωρέ αθεόφοβοι, τουλάχιστον δεν έχετε ένα γραμμάριο τσίπα, να μη σπεύδετε αμέσως μετά από τέτοια ευτελή καμώματα να ξανακάνετε αμέσως δηλώσεις και να μας ενημερώνετε ότι εείναι γνωστές οι διαφωνίες μου και δεν αλλάζει κατά τίποτε η στάση μου και μπλα - μπλα;

ΓΡΑΦΕΙ
Ο ΓΙΩΡΓΟΣ ΜΑΣΣΑΒΕΤΑΣ

...αθλητικά....

Με στήριγμα το Δήμο δημιουργείται ΠΑΕ

ΤΟ ΑΠΟΦΑΣΙΣΕ Η ΓΕΝ. ΣΥΝΕΛΕΥΣΗ ΤΟΥ ΙΑΛΥΣΟΥ • ΤΗΝ ΠΡΟΣΕΧΗ ΚΥΡΙΑΚΗ Η ΑΝΑΧΩΡΗΣΗ ΓΙΑ ΤΑ «ΤΡΙΑ ΠΗΓΑΔΙΑ»

ΤΗ δημιουργία ΠΑΕ ενέκρινε η Γενική Συνέλευση του Ιαλύσου που πραγματοποιήθηκε προχθές το βράδυ.

Τα μέλη του ΓΑΣ Ιάλυσος θεώρησαν ότι είναι προτιμότερο να δημιουργηθεί Ποδοσφαιρική Ανώνυμη Εταιρεία από το να λειτουργήσει σαν Τμήμα Αμειβομένων Ποδοσφαιριστών, μια και τα χρήματα που χρειάζονται και στις δύο περιπτώσεις είναι 50.000.000 δρχ.

ΑΠΟ τη Δευτέρα θ' αρχίσουν όλες οι νόμιμες διαδικασίες για τη δημιουργία της ΠΑΕ.

ΣΤΗ Γ.Σ. ήταν παρών ο Δήμαρχος Ιαλυσού Κώστας Παπαεμμανουήλ, όπως και σ' όλες τις άλλες εκδηλώσεις της ομάδας. Παίρνοντας το λόγο είπε ότι ο Δήμος θα αγοράσει ένα μεγάλο αριθμό, εκτός την άλλη βοήθεια που θα προσφέρει στην ομάδα.

Το γεγονός αυτό χαροποίησε ιδιαίτερα τους παρευρισκομένους και ιδιαίτερα τα μέλη του Δ.Σ. που βλέπουν πάλι το Δήμο να αποτελεί ένα γερό στήριγμα στις προσπάθειες που γίνονται για το καλό του Ιαλύσου.

ΤΑ ΦΙΛΙΚΑ

Ο προπονητής του Ιαλύσου Μπάμπης Τεννές, έδωσε στη διοίκηση τις ημερομηνίες που θέλει τους φιλικούς αγώνες, στη περίοδο της προετοιμασίας. Ζήτησε τα δύο παιχνίδια να είναι με Ρόδο και Διαγόρα.

Η διοίκηση από τη πλευρά της άρχισε τις επαφές για να βρει τους αντιπάλους, τώρα που ακόμα είναι νωρίς, για να αποφύγει αργότερα τυχόν προβλήματα, πάνω σ' αυτό το θέμα.

ΤΟ ΠΡΟΓΡΑΜΜΑ

Ο αθλίατρος Γιάννης Καζουλάκης θα περάσει από τεστ τους ποδοσφαιριστές του Ιαλύσου. Μαζί του συζήτησε χθες ο Μπάμπης Τεννές και ικανοποιήθηκε απόλυτα από το αποτέλεσμα της συνάντησης αυτής.

Οι ποδοσφαιριστές θα περάσουν τα ιατρικά τεστ, Τρίτη—Τετάρτη και Πέμπτη κατά γκρουπ.

Οδηγίες θα πάρουν αύριο στη πρώτη προπόνηση που θα κάνουν στο γήπεδο της Παστίδας.

Οι επόμενες προπονήσεις θα γίνουν Παρασκευή και Σάββατο πρωί—απόγευμα.

ΤΗΝ Κυριακή οι «κιτρινέρυθροι» παίκτες θα έχουν ρεπό, αφού θα ταξιδέψουν για τα Τρία Πηγάδια της Νάουσας, όπου θα γίνει η προετοιμασία της ομάδας.

Κι' άλλο φιλικό για Κουκουράδα

ΘΑ ΔΩΣΕΙ Ο ΔΙΑΓΟΡΑΣ ΑΥΤΕΣ ΤΙΣ ΜΕΡΕΣ

ΤΑ 90 λεπτά του προχθεσινού φιλικού του Διαγόρα με ομάδα επιλέκτων, δεν ήταν αρκετά για τον Ανδρέα Βλασσόπουλο, να σχηματίσει ολοκληρωμένη άποψη για τον τερματοφύλακα Κουκουράδα.

Κι αυτό γιατί ο Μακεδόνας γκολκήπερ, δεν είχε καθόλου πίεση. Χρησιμοποιήθηκε με τον Διαγόρα και οι νεαροί παίκτες του που συγκρότησαν την ομάδα, στην κυριολεξία έβγαζαν μάτια και δεν άφησαν τους επίλεκτους να απειλλήσουν την ομάδα.

Ετσι ο Κουκουράδας ήταν σχεδόν θεατής και ο Ανδρέας Βλασσόπουλος θα χρειαστει οπωσδήποτε ακόμα ένα φιλικό για να πάρει την τελική οπόφασή του.

Ο προπονητής του Διαγόρα πήγε και είδε τις διαδρομές και αποφάσισε ότι αυτές του Αγίου Σουλά είναι οι ιδανικότερες.

Την Τρίτη επιστρέφει στη Ρόδο ο Μέντος και τότε αναμένεται ότι θα ολοκληρωθούν οι μεταγραφές των Κωνστάντουρα και Τρικοίλη.

το... 3ο μάτι

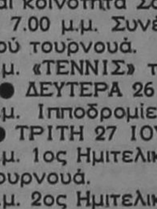

ΔΙΑΒΑΣΑ την επιστολή του Αρβανιτάκη και κατάλαβα ότι ο άνθρωπος έχει ψυχικά χαρίσματα. Ξέρει να ντρέπεται, ξέρει να στεναχωριέται, ξέρει τι θα πει εγωισμός και τι ηθική. Γυναικούλες αποκαλούσε ο ένας τον άλλο και τώρα συμπλέουν όλοι μαζί. Οπως ακριβώς στο χαρέμι. Η μια χανούμισσα δεν χωνεύει την άλλη, αλλά είναι όλες μαζί γιατί έχουν το ίδιο συμφέρον. Το Σεΐχη!!!

● Ο ΑΡΒΑΝΙΤΑΚΗΣ είχε το θάρρος να παραιτηθεί και είχε το θάρρος να μιλήσει χθες στη Γ.Σ. Ομως του έβαλαν φίμωτρο γιατί δεν τους σύμφερε να μιλήσει. Εκπρόσωπος του Ορφέα θα πήγαινε χθες, αλλά ο ισχυρός άνδρας μαζί με τον Καμπαστάνα στηρίχθηκαν στο άρθρο 14 του καταστατικού και απέρριψαν το πληρεξούσιο.

● ΤΩΡΑ που τους συμφέρει στηρίχθηκαν στο καταστατικό, για όλα τ' άλλα τόχουν γραμμένο στα παλιά τους τα παπούτσια...

● ΔΕΝ ΞΕΡΩ αν τα δέχεται όλα αυτά ο γιατρός. Γιατί είναι θέματα ηθικής, για την οποία παρέδιδε μαθήματα πριν λίγο καιρό...

● ΚΙ ΑΥΤΟΣ ο Ριζόπουλος τόσα χρόνια που συνεργαζόταν με τον εκδορέα ,γιατί δεν έβγανε να κάνει δήλωση εναντίον του και βγήκε τώρα; Γιατί παρε ξήγησε αυτά που είπε; Μήπως δεν κατάλαβε. Ο εκδορεύς μιλά επιστημονική γλώσσα. Αλλα θέλει να πει και άλλα... λέει. Γι' αυτό σας λέω ότι μπορεί και να μην κατάλαβε τη γλώσσα του. Για παράδειγμα: Ηθελε να πει ότι η Ρόδος στο κύπελλο θα έχει πολλά έξοδα και είπε θα έχουμε πολλούς εξόδους!!!

● ΜΕ ΕΙΔΟΠΟΙΗΣΕ ένας φίλος, πως στον Απόλλωνα Καλυθιών, εμφανίστηκαν... Νεοκοσκωτάδες!!!

● ΕΝΑΙΣ άλλος, άρρωστος με τη στήλη, μου σφύριξε ότι ο Ιάλυσος θα καπαρώσει ακόμα ένα παίκτη της Ρόδου, για τον Δεκέμβρη!!!

ΗΛΙΑΣ Κ.

ΔΙΑΡΡΗΞΗ ΣΕ «ΚΑΒΑ»

Αγνωστος διέρρηξε τα ξημερώματα την κάβα ποτών του 33χρονου εμπόρου Ηλία Παπαηλία, στην Καρδάμαινα της Κω και έκλεψε διάφορα ποτά αξίας 56.000 δραχμών και τσιγάρα αξίας 40.000 δρχ. Προανάκριση διενεργεί ο τοπικός Αστυνομικός Σταθμός.

Ο ΚΛΕΑΝΘΗΣ ΣΥΓΧΑΙΡΕΙ

Το Δ.Σ. του «Α.Σ. Κλεάνθη» συγχαίρει τον ποδοσφαιριστή του συλλόγου Καράβολα Ηλία για την επιτυχία του στις πανελλήνιες εξετάσεις και του εύχεται καλή πρόοδο.

Επίσης ευχαριστεί θερμά τους ποδοσφαιριστές Καρπαθάκη Νικόλαο, Κανιό Ιωάννη, Κρύζα Αγγελο και Μαργέλο Σταμάτιο για την μέχρι στιγμής προσφορά τους στην ομάδα και τους εύχεται καλή ποδοσφαιρική σταδιοδρομία στις νέες τους ομάδες.

Τέλος ο Α.Σ. Κλεάνθης ευχαριστεί δημόσια την Κοινότητα, την Εκκλησιαστική Επιτροπή, τον Σύλλογο Γονέων και Κηδεμόνων και τους φιλάθλους του Παραδείσιου για την βοήθειά τους στην υλοποίηση και επιτυχία των εκδηλώσεων της γιορτής της Αγ. Μαρίνας.



Η βαθμολογία της εβδομάδας

ΚΟΡΥΦΑΙΟ πρόσωπο και την εβδομάδα που πέρασε αναδείχθηκε ο νομάρχης κ. Γ. Χαραλαμπόπουλος. Ως άλλος Λουδοβίκος ανέκραξε φωνήν μεγάλην λέγουσαν: «Εγώ ειμί το φως και η αλήθεια. Εγώ αποφασίζω τι είναι ορθόν και τι δίκαιον»!

Επειδή τέτοιαν εγωπάθεια, αυταρχισμό και αλαζονεία ΚΑΝΕΝΑΣ νομάρχης δεν έχει επιδείξει στην ιστορία του νομού, στον κ. Γ. Χαραλαμπόπουλο ΔΕΚΑ (10) άριστα.

●

ΤΕΛΙΚΑ... λόγω κολχόζ. Στάλιν και Μπέρια(!ή πρέπει να γίνει παράταση του Ν. 719)77 για τα δημόσια κτήματα όπως είχε γίνει του λόγου της και η... επανάσταση των τριών αδελφών για της... Χάιδως, σύμφωνα με ρηματική διακοίνωση του βουλευτού μας κ Αναστ. Καραμάριου.

Στον μεγαλύτερο... κομμουνιστοφάγο μετά την πτώση του κομμουνισμού σύντροφο Τάσο, ΔΕΚΑ (10) άριστα.

●

Ο κ. ΣΤΑΘΗΣ Βασιλάκης αν και μέγας και πεπειραμένος ξενοδόχος, παραβιάζει τους κανόνες φιλοξενίας που έχει επιβάλει ο Ξένιος Ζευς, και μάλιστα κατά σύστημα και κατά συρροήν.

Αλλάζει συγκεκριμένα στο τάβλι καθημερινά τον αδόξαστο στον φιλοξενούμενό του κ. Λευτ. Παπδόπουλοκ χαλώντας την «πιάτσα»!

Στον κ. Λ. Παπαδόπουλο, που υπομένει καρτερικά ΔΕΚΑ (10) άριστα.

●

Ο ΓΙΑΤΡΟΣ κ. Κυριάκος Παπασάββας έκλεψε και πάλι την παράσταση: Υστερα από πολύωρο πασμό που έκαναν οι κ.κ. Γ. Μαχαιρίδης και Νικ. Πυράκης, μέλη του αυτού τριγώνου, κατάφερε να ανασύρει από το βυθό, πιασμένο στο φαρμακερό αγκίστρι του, έναν σκορπιό, που χωρίς μεγέθυνση... ζύγιζε, παρά εκατό, διακόσια γραμμάρια, προκαλώντας τις εύλογες αντιδράσεις της GREEN PEACE.

Για τα νέα ρεκόρ στο «τρίγωνο» ΔΕΚΑ (10) άριστα.

●

Οι διακεκριμένοι σεισμολόγοι καθηγητές κ.κ. Νικ. Δρακόπουλος και Βασ. Παπαζάχος, αποδεικνύοντας για μια ακόμα φορά την αγάπη τους στο νησί μας, προσφέρθηκαν να μετάσχουν σε ειδική σύσκεψη προκειμένου να εξεταισθούν τοπικά προβλήματα συνδεόμενα με πιθανούς μεγάλους σεισμούς.

Για τη φιλική και υπεύθυνη αυτή στάση τους ΔΕΚΑ (10) άριστα.

●

ΑΝ και οι γενικές εξετάσεις ήταν εφέτος κατά γενική εκτίμηση και παραδοχή δύσκολες, δεν είναι λίγα τα Ροδίτοπουλα που εισάγονται με το σπαθί τους στα ΑΕΙ και ΤΕΙ.

Σε όλους τους επιτυχόντες, ΔΕΚΑ (10) άριστα, σε όλους τους υπόλοιπους, περισσότερη τύχη την επόμενη φορά.

●

Ο ΤΕΩΣ νομίστρος Ρόδου κ. Παντελής Διακογεωργίου, εκ Σιανών χωρίου ορμώμενος, αφ' ης απέκτησε την όμορφη και «τσαχπίνα» κόρην, εγκατέλειψε τα επήγεια, φίλους και συμμάχους, και κλείστηκε στο σπίτι φροντίζοντας για την ανατροφή της, κατά μία εκδοχή, ενώ κατά μίαν άλλη, προετοιμαζόμενος και για το γιο.

Επειδή, όπως κι αν έχουν τα πράγματα ο κ. Παντελής Διακογεωργίου ασχολείται με «εύμορφα και ωραία πράματα», όπως λέει και ο δικηγόρος κ. Κώστας Βαρδέλης, ΔΕΚΑ (10) άριστα.

●

ΚΑΜΙΑ άλλη τιμή, σε καμιά άλλη χώρα δεν συγκρίνεται με την τιμή του να είσαι Ελληνας.

Με τη δήλωση αυτή, ο διάσημος καρδιοχειρουργός Κρίστιαν Μπάρναντ εκδήλωσε την ικανοποίησή του που ένα «όνειρό» του 26 χρόνων έγινε προχθές πραγματικότητα: Να γίνει Ελληνας πολίτης.

Στον Ελληνα πλέον Κρίστιαν Μπάρναντ ΔΕΚΑ (10) άριστα.

«ΠΟΥΛΗΣΕ» ΒΑΘΜΟΥΣ Ο ΥΓΡΟΣ ΣΤΙΒΟΣ

Τρίτη, με μια ήττα, μια ισοπαλία, 2 νίκες, τερμάτισε η ομάδα πόλο του «Υγρού Στίβου Ρόδου». Νίκησε την πρώτη ομάδα, έχασε από τη δεύτερη και έφερε ισοπαλία με την τελευταία ομάδα της τελικής βαθμολογίας. Συγκεκριμένα χάρισε βαθμούς σε ομάδες που αν δεν είχε γίνει η αναδιάρθρωση θα έπαιζαν ακόμα στη Δ' Εθνική κατηγορία. Η ομάδα του ΥΣΡ προδόθηκε από τους έμπειρους παίχτες που με σωρεία επιπολαιοτήτων στην επίθεση δεν καθάριζαν τα παιχνίδια κάνοντας τα όλα ντέρμπυ. Ηταν κρίμα για τις προσπάθειες των μικρών που αναγκάζονταν να τα κάνουν όλα, αλλά αυτά δεν ήταν αρκετά.

Γεγονός ήταν ότι δεν υπήρχαν επιλογές ούτε ποσοτικές ούτε ποιοτικές και τη γέμισε την ομάδα άγχος και αμφιβολίες πράγμα που επηρέασε την απόδοση όλων των παιχτών. Τώρα το μέλλον της ομάδας τίθεται σε νέες βάσεις αφού οι μέχρι τώρα ενέργειες ήσαν ανεπαρκείς.

Η τελική βαθμολογία ήταν:

Ρέθυμνο 6, Αγιος Νικόλαος 6, ΥΣΡ 5, ΚΟΗ 2, ΝΟ Ρόδου 1.

Ο ΥΣΡ έπαιξε με τους Πανιώτου 6, Σείτη Δ. 7, Ζουρούδη Ν. 7, Σείτη Ε. 4, Στανή 4, Κασιώτη 4, Λυρά 4, Καμπέρη Σ. 8, Παπανικολάου 7, Καπερή Κ. 7, Μάρκογλου 5. (Η βαθμολογία με άριστα το 10).

ΑΓΙΟΣ ΣΟΥΛΑΣ

ΠΡΟΓΡΑΜΜΑ ΕΚΔΗΛΩΣΕΩΝ

● ΚΥΡΙΑΚΗ 25 ΙΟΥΛΙΟΥ

9.00 π.μ. Διασυλλογικός ποδηλατικός αγώνας παίδων (Σορωνή — Κάμειρος Σκάλα — Σορωνή).
9.15 π.μ. Διασυλλογικός ποδηλατικός αγώνας εφήβων (Σορωνή — Σιάννα — Σορωνή).
9.30 π.μ. Λαϊκή ποδηλατοδρομία (Σορωνή — Αγ. Σουλάς). Στους συμμετέχοντες θα κληρωθεί ένα ποδήλατο.
10.00 π.μ. — 1.00 μ.μ. Αγώνες παιδικού ποδοσφαιρικού τουρνουά (Διοργανωτής ΕΠΣ Δωδ)σου και κοινότητα Σορωνής).
5.00 — 7.00 μ.μ. Συνέχεια αγώνων ποδοσφαιρικού τουρνουά.
7.00 μ.μ. «ΤΕΝΝΙΣ» τελικοί αγώνες.

● ΔΕΥΤΕΡΑ 26 ΙΟΥΛΙΟΥ

6.30 μ.μ. Ιπποδρομίες: Προκριματικοί αγώνες.

● ΤΡΙΤΗ 27 ΙΟΥΛΙΟΥ

5.30 μ.μ. 1ος Ημιτελικός παιδικού ποδοσφαιρικού τουρνουά.
6.30 μ.μ. 2ος Ημιτελικός παιδικού ποδοσφαιρικού τουρνουά.

● ΤΕΤΑΡΤΗ 28 ΙΟΥΛΙΟΥ

5.30 μ.μ. Αθλητικές εκδηλώσεις με ελεύθερη συμμετοχή παιδιών μέχρι 12 χρονών.
1. Δρόμος 60 μ. (αγόρια — κορίτσια)
2. Δρόμος 200 μ. (αγόρια — κορίτσια)
3. Δρόμος 400 μ. (αγόρια — κορίτσια)
4. Σακκουλοδρομίες
9.00 μμ.. α) Λαϊκές χορογραφίες από παιδιά του Πολιτιστικού Συλλόγου Σορωνής.
β) Ελληνικοί παραδοσιακοί χοροί από το Σύλλογο Τηλίων Ρόδου.

● ΠΕΜΠΤΗ 29 ΙΟΥΛΙΟΥ

3.00 — 5.00 μ.μ. Τελικοί αγώνες ποδοσφαιρικού τουρνουά.
5.30 μ.μ. Παρέλαση αθλητών — Παράταξη — Επαρση Σημαίας.
6.00 μ.μ. Ελληνικοί παραδοσιακοί χοροί.
6.20 μ.μ. Λαϊκοί αγώνες στίβου (δρόμος 400 μ. 800 μ., 1.500 μ. για άνδρες και γυναίκες και 800 μ. για παλαίμαχους άνω των 36 ετών).
7.00 μ.μ. Γαϊδουροδρομίες.
7.30 μ.μ. Ιπποδρομίες (τελικός)
8.15 μ.μ. Τέλεση πανηγυρικού εσπερινού στην Ιερά Μονή Αγ. Σουλά.

● ΠΑΡΑΣΚΕΥΗ 30 ΙΟΥΛΙΟΥ

7.30 π.μ. Τέλεση Θείας Λειτουργίας στη Μονή Αγ. Σουλά.
8.30 μ.μ. Λαϊκή μουσικοχορευτική θραδιά στην πλατεία του Αγ. Σουλά.

ΑΠΟ ΤΗΝ ΟΡΓΑΝΩΤΙΚΗ ΕΠΙΤΡΟΠΗ

ΖΗΤΕΙΤΑΙ ΝΕΑ

Ζητείται νέα που να γνωρίζει αποδεδειγμένα καλή ορθογραφία για να εργασθεί σε μόνιμη θέση ως διορθώτρια κειμένων στη «Δημοκρατική».
Ωρες εργασίας: 18.00—21.30.
Πληρ. τηλ. 76655 ώρες γραφείου.

ΕΠΙΜΕΛΗΤΗΡΙΟ ΔΩΔ)ΣΟΥ

ΕΚΛΟΓΙΚΗ ΕΠΙΤΡΟΠΗ
ΠΑΡΑΤΑΣΗ ΠΡΟΘΕΣΜΙΩΝ ΓΙΑ ΤΙΣ ΕΚΛΟΓΕΣ

Το Επιμελητήριο Δωδεκανήσου ανακοινώνει την παράταση των προθεσμιών για την εξόφληση των οικονομικών υποχρεώσεων των μελών του και την υπόδειξη εκπροσώπων τους, για τις εκλογές που θα διεξαχθούν στις 22 και 23 Νοεμβρίου 1993.

Συγκεκριμένα τα μέλη του Επιμελητηρίου μας προκειμένου να περιληφθούν στους εκλογικούς καταλόγους και να έχουν δικαίωμα να ψηφίσουν, πρέπει:

1) Να εξοφλήσουν τις προς το Επιμελητήριο οικονομικές υποχρεώσεις μέχρι 22)8)1993.

2) Τα Νομικά Πρόσωπα (Α.Ε. — Ε.Π.Ε. — Ο.Ε. — Ε.Ε. Συνεταιρισμοί Περιορισμένης Ευθύνης και Υποκ)τα Ημεδαπών και Αλλοδαπών επιχειρήσεων) να υποδείξουν τους εκπροσώπους τους μέχρι 22)9)1993 συμπληρώνοντας το σχετικό έντυπο που τους έχει αποσταλεί.

Το Επιμελητήριο παρακαλεί τα μέλη του που δεν έχουν υποδείξει τους εκπροσώπους τους, να υποβάλουν έγκαιρα τις υποδείξεις με τους εκπροσώπους τους, προκειμένου να διευκολυνθεί το έργο της σύνταξης των Εκλογικών Καταλόγων.

Οι επιχειρήσεις που για οποιονδήποτε λόγο δεν θα έχουν λάβει εγκαίρως τα σχετικά έντυπα, θα μπορούν να τα προμηθευτούν από το Επιμελητήριο.

Περισσότερες πληροφορίες παρέχονται από τον κ. Ηλία Ουζουνίδη, τηλ. 22281, γραμματέα της Εκλογικής Επιτροπής.

ΤΑ ΜΥΣΤΙΚΑ ΤΗΣ ΕΠΙΤΥΧΙΑΣ

ΤΙ ΘΥΜΑΣΤΕ ΑΠΟ ΤΟ ΣΧΟΛΕΙΟ;

Σε έρευνα που έγινε από Επιστήμονες στο Εξωτερικό, ρωτήθηκαν χιλιάδες άτομα με σκοπό να βρεθεί τι τους έμεινε απ' το σχολείο. Τους έδωσαν, χωρίς να τους προειδοποιήσουν, μια λευκή κόλλα χαρτί για να γράψουν τι θυμόντουσαν απ' όλα τα χρόνια σπουδών τους. Ο μέσος όρος απέδειξε ότι οι αισθήσεις που συμβάλλουν για ν' αποκτήσουμε γνώσεις, δηλαδή η όραση, η ακοή, και η αφή, είχαν τα εξής αποτελέσματα:

Ακοή 10)ο, Οραση 15)ο, Αφή 75)ο.

Το πόρισμα της έρευνας αυτής αποδεικνύει ότι από την πράξη παίρνουμε πιο σίγουρα τις γνώσεις. Απ' ότι γνωρίζουμε, στα σχολεία που διδάσκουν με τη μέθοδο της ακοής και όρασης, ο καλύτερος μαθητής παίρνει απ' το σχολείο το 25)ο της γνώσης. Τα άλλα 75)ο είναι υποχρεωμένος να τα πάρει από την πράξη.

Αν θέλετε μια πετυχημένη σταδιοδρομία τηλεφωνείστε μας να σας ενημερώσουμε. Σχολές ΩΜΕΓΑ (01) 3220643 και 3249694

Ο ΓΕΡΟ—ΣΟΦΟΣ

ΙΕΡΟΣ ΝΑΟΣ ΑΦΑΝΤΟΥ
«Η ΚΟΙΜΗΣΗ ΤΗΣ ΘΕΟΤΟΚΟΥ»

ΠΑΝΗΓΥΡΙΣ

Ανακοινώνεται στο φιλόθρησκο και εκκλησιαζόμενο κοινό ότι στις 26 τρέχοντος μηνός ημέρα Δευτέρα γιορτάζει το μοναστήρι της ΠΑΝΑΓΙΑΣ ΠΑΡΑΣΚΕΥΗΣ του χωριού μας, που βρίσκεται στη Λεωφόρο Ρόδου — Λίνδου, μεταξύ του χωριού μας και τα Κολύμπια και στο εικοστό τέταρτο χιλιόμετρο περίπου και το καλεί να το τιμήσει με την παρουσία του.

Την παραμονή και στις 8 η ώρα θα αρχίσει ο εσπερινός με αρτοκλασία και περιφορά της Αγίας.

ΑΠΟ ΤΗΝ ΕΚΚΛΗΣΙΑΣΤΙΚΗ ΕΠΙΤΡΟΠΗ
ΑΦΑΝΤΟΥ

ΙΑΤΡΙΚΗ ΑΝΑΚΟΙΝΩΣΗ

Το Ιατρείο του γαστρεντολόγου—Ενδοσκόπου

Νικολάου Φρόνα

Π. Μελά 46 - 48 - Τηλ. 31259—73465

θα παραμείνει κλειστό μέχρι 25.7.93, λόγω συμμετοχής του ιατρού στο Πανευρωπαϊκό Συνέδριο Γαστρεντερολογίας στη Βαρκελώνη.

Θα επαναλειτουργήσει κανονικά από Δευτέρα 26 Ιουλίου.

ΚΑΛΛΙΣΤΟΣ ΔΙΑΚΟΓΕΩΡΓΙΟΥ
ΠΩΛΟΥΝΤΑΙ

α) Διαμέρισμα τριάρι 80 τ.μ. πλησίον ρεστοράν «Αραπάκι».
β) Διαμέρισμα 4άρι 105 τ.μ. με κατασκευή πολυτελείας ημιτελές ή αποπερατωμένο. Δάνεια δεκτά. Ευκολίες πληρωμής.
γ) Κτήματα στη Λαχανιά και Γεννάδι των 2—4—10 και 50 στρεμμάτων.
δ) Πολυτελής μονοκατοικία στην Παλιά Πόλη, κοντά στη Σωκράτους προς άμεση κατοίκηση σε τιμή ευκαιρίας.
ε) Δύο ρετιρέ τεσσάρια πολυτελείας 125 τ.μ. έκαστον επί της Κων)νου Τσαλδάρη πλήρως αποπερατωμένα με άμεση παράδοση.
● ΖΗΤΕΙΤΑΙ οικόπεδο προς αντιπαροχή εντός σχεδίου πόλεως.

ΠΛΗΡΟΦΟΡΙΕΣ στο τηλ. 29318

ΜΑΝΩΛΗΣ ΓΙΑΝΝΙΚΟΥΡΗΣ

ΦΡΟΝΤΙΣΤΗΡΙΑ
ΜΕΣΗΣ ΕΚΠΑΙΔΕΥΣΕΩΣ

Από 16ης Αυγούστου αρχίζουν εντατικά ολιγομελή τμήματα:

1 Για μαθητές Γ' Λυκείου 1ης Δέσμης
2 Για μαθητές Γ' Λυκείου 4ης Δέσμης
3 Για μαθητές (Α'—Β') Λυκείου
4 Για μαθητές Γ' Γυμνασίου

ΕΓΓΡΑΦΕΣ — ΠΛΗΡΟΦΟΡΙΕΣ

Καθημερινώς: από 9—1 το πρωί και 5—9 το απόγευμα
στα τηλέφωνα: 25250 — 25700

ΔΙΕΥΘΥΝΣΗ: ΒΟΡΕΙΟΥ ΗΠΕΙΡΟΥ 11

CRISTALOR

Κρύσταλλα σπάνιας ομορφιάς με τη «σφραγίδα» της:

CRISTAL DE SERVES

ΕΙΔΗ ΔΩΡΩΝ
ΠΟΥ ΠΙΑΝΟΥΝ ΤΟΠΟ

ΓΑΛΛΙΑΣ 3 ● ΡΟΔΟΣ ● ΤΗΛ. 26728