ιδιοκτήτης·διευθυντής
ΒΑΣΙΛΗΣ ΑΘΑΝΑΣΙΟΥ

η δημοκρατική της Ρόδου

στην υπηρεσία του δωδεκανησιακού λαού

ΕΛΛΑΣ

TELEFAX 37333

έτος ιδρύσεως 1982
αριθ. φύλλου 3.388
ΣΑΒΒΑΤΟ
14 ΑΥΓΟΥΣΤΟΥ 1993
Τιμή δρχ. 50
Τηλ.: 28728 – 76655 – 34722
Κλαυδίου Πέπερ 13Α
ΡΟΔΟΣ 85 100

Επιβεβαιώνεται δημοσίευμα της «δ»

Δεν έρχεται ο Γλύξμπουργκ

ΥΠΗΡΧΕ ΚΙΝΔΥΝΟΣ ΣΟΒΑΡΩΝ ΕΠΕΙΣΟΔΙΩΝ

Επιβεβαιώθηκε και αρμοδίως (αλλά και ρπό «φιλοβασιλικούς» κύκλους) χθεσινό δημοσίευμα της «δ» σύμφωνα με το οποίο ο τέως βασιλιάς Κων) νος Γλύξμπουργκ τροποποίησε το πρόγραμμα κρουαζιέρας του στα νησιά του Αιγαίου και έτσι, δεν πρόκειται να επισκεφθεί τη Ρόδο.

Πάντα κατά τις πληροφορίες, θα επισκεφθεί ορισμένα μόνο (μικρά) νησιά του Αιγαίου, ενώ του απαγορεύθηκε η προσέγγιση στην Τήνο, όπου είχε (αύριο) προγραμματίσει «προβοκάτσια».

Εν πάση περιπτώσει, οι οπαδοί του στη Ρόδο είχαν τις τελευταίες ημέρες οργανωθεί για να τον κάνουν υποδοχή, αλλά είχαν οργανωθεί και άλλοι πολίτες προκειμένου να αποτρέψουν την αποβίβασή του (σε

ΣΥΝΕΧΕΙΑ στη σελίδα 2

ΜΗΝΥΣΗ ΚΑΤΑ ΤΟΥ ΓΛΥΞΜΠΟΥΡΓΚ

ΘΕΣΣΑΛΟΝΙΚΗ 13 (ΑΠΕ)

Προκαταρκτική εξέταση για να διαπιστωθεί αν ο τέως βασιλιάς Κωνσταντίνος, οι βουλευτές της ΝΔ κ.κ. Τζιτζικώ-

ΣΥΝΕΧΕΙΑ στη σελίδα 2

Λόγω διακοπών ρεύματος και βλάβης σε υποσταθμό

«Νύκτα κεριών» στην Π. Πόλη!

ΤΗΝ ΕΓΚΑΤΕΛΕΙΨΑΝ ΧΙΛΙΑΔΕΣ ΑΓΑΝΑΚΤΙΣΜΕΝΟΙ ΤΟΥΡΙΣΤΕΣ

Ως «νύκτα κεριών» θα περάσει στην ιστορία του νησιού η Πέμπτη 12 Αυγούστου, ιδιαίτερα για την Παλιά Πόλη, την οποία εγκατέλειψαν αηδιασμένοι χιλιάδες τουριστών, ενώ οι επιχειρηματίες θα θυμούνται για χρόνια το αναπάντεχο οικονομικό πλήγμα που δέχθηκαν (αφού άδειασαν τα γεμάτα μαγαζιά τους).

Απανωτές ήταν συγκεκριμένα προχθές τη νύκτα οι διακοπές ρεύματος (στις περισσότερες των περιπτώσεων μεγάλης διάρκειας) εξαιτίας των απεργιακών κινητοποιήσεων, ενώ η Παλιά Πόλη είχε την ατυχία να βυθιστεί στο σκοτάδι επί ώρες ολόκληρες λόγω και πρόσθετης βλάβης σε υποσταθμό της ΔΕΗ που καθυστέρησε, για λόγους άγνωστους, να αποκατασταθεί (για το χρονικό της βλάβης αυτής βλέπε αναλυτικό ρεπορτάζ στη στήλη μας Α—ΚΡΙΤΙΚΑ).

Εξαιτίας των πρωτοφανών αυτών προκλήσεων (που σε συνδυασμό με την κατάσταση των τηλεπικοινωνιών, δημιούργησε έκρυθμη κατάσταση) κατά του τουρισμού μας, η Παλιά Πόλη άδειασε από τουρίστες, που είτε έκαναν τις βόλτες τους είτε είχαν επισκεφθεί εστιατόρια, ταβέρνες, μαγαζιά και διάφορα κέντρα. Η αγανάκτηση των επιχειρηματιών και γενικά των κατοίκων της Παλιάς Πόλης ήταν τόση ώστε προς στιγμή απειλήθηκε πορεία στο εργοστάσιο της ΔΕΗ.

Προβλήματα, και μάλιστα σοβαρά, δημιούργήθηκαν και σε όλες περιοχές της πόλεως και

ΣΥΝΕΧΕΙΑ στη σελίδα 2

Παρά το «μπουμ» του 6' 15ημέρου

Χρεωμένος ο Ιούλιος!

ΔΕΝ ΜΠΟΡΕΣΕ ΝΑ ΙΣΟΣΚΕΛΙΣΕΙ ΤΟΝ ΠΕΡΣΙΝΟ

ΠΑΡΑ το εντυπωσιακό «μπουμ» αφίξεων κατά το 6' 15ήμερο, ο φετινός Ιούλιος δεν μπόρεσε τελικά να «ισοσκελίσει» τις απώλειες του α' 15ημέρου ,κι έτσι το τελικό άθροισμα υπολείπεται (σε αφίξεις) κατά ποσοστό 2,84ο)ο του Ιουλίου '92. Αυτό είναι το συμπέρασμα από τα στοιχεία που συγκέντρωσε η Υπηρεσία Πολιτικής Αεροπορίας (ΥΠΑ), σύμφωνα με τα οποία:

ΣΥΝΕΧΕΙΑ στη σελίδα 2

Δηλώνουν διάφορες «απώλειες»

Σοβαρό πρόβλημα με τους τουρίστες

ΠΡΟ ΔΙΛΗΜΜΑΤΩΝ ΟΙ ΑΡΧΕΣ

ΣΟΒΑΡΑ προβλήματα παρατηρούνται και φέτος στο νησί μας, μεταξύ των διαφόρων υπηρεσιών, λόγω της εμμονής πολλών τουριστών, ιδιαίτερα Αγγλων και Σκανδιναβών, να ζητούν βεβαιώσεις για πολύτιμα αντικείμενα που (δήθεν) έχασαν καθώς και για χαμένα τράβελερ τσεκς!

Το «φερόμενο» είναι παλιό, αλλά εφέτος πήρε, κατά τις πληροφορίες, σοβαρές διαστάσεις: Ικανός αριθμός τουριστών προ της αναχωρήσεως από την πατρίδα τους ασφαλίζουν διάφορα αντικείμενα και μετά καταθέτουν δήλωση απωλείας ή κλο

ΣΥΝΕΧΕΙΑ στη σελίδα 2

Με τροποποίηση του νόμου

Βαριές ποινές για εκχερσώσεις

ΧΩΡΙΣ ΑΝΑΣΤΑΛΤΙΚΟ ΑΠΟΤΕΛΕΣΜΑ Η ΕΦΕΣΗ

Πιο αυστηρές είναι τώρα οι διατάξεις για την παράνομη εκχέρσωση δασικών εκτάσεων. Με νόμο συγκεκριμένα που ψηφίστηκε και δημοσιεύθηκε στην Εφημερίδα της Κυβερνήσεως και αναμένεται να κοινοποιηθεί αρμοδίως, οι προβλεπόμενες ποινές είναι εξοντωτικές ενώ δεν θα έχουν και ανασταλτικό αποτέλεσμα ως προς την έφεση. Οι καταδικαζόμενοι θα οδηγούνται συγκεκριμένα στις φυλακές, ενώ σε περιπτώσεις εξαγοράσιμοης ποινής θα πρέπει προηγουμέ-

ΣΥΝΕΧΕΙΑ στη σελίδα 2

Τα χρέη προς το Δημόσιο

ΑΘΗΝΑ, 13 (ΑΠΕ)

Από την 1η Σεπτεμβρίου θα απαγορεύεται η έξοδος των οφειλετών του Δημοσίου που χρωστούν πάνω από δέκα εκα

ΣΥΝΕΧΕΙΑ στη σελίδα 7

Για να ελεγχθεί η κατάσταση

Τροποποιήσεις δρομολογίων πλοίων της ΔΑΝΕ

ΑΠΟ ΤΗ ΔΕΥΤΕΡΑ 16 ΑΥΓΟΥΣΤΟΥ '93

ΑΠΟ το υπουργείο Εμπορικής Ναυτιλίας εγκρίθηκε η τροποποίηση ορισμένων δρομολογίων των Ε)Γ—Ο)Γ «Κάμιρος» και «Ρόδος».

Σχετικά εκδόθηκε χθες από τη ΔΑΝΕ η ακόλουθη ανακοίνωση:

Ανακοινώνεται, ότι κατόπιν σημερινής εγκρίσεως του υπουργείου Εμπορ. Ναυτιλίας, επέρχονται οι εξής τροποποιήσεις των δρομολογίων:

1. Αναχωρήσεις από Πει-

ΣΥΝΕΧΕΙΑ στη σελίδα 2

Ενώ εντάσσεται και στο πακέτο Ντελόρ

«Φουλ» ρυθμοί στο λιμάνι Ακαντιάς

ΘΕΤΙΚΕΣ ΕΞΕΛΙΞΕΙΣ ΓΙΑ ΤΑ ΠΟΛΕΟΔΟΜΙΚΑ ΣΧΕΔΙΑ ΚΑΛΥΘΙΩΝ ΚΑΙ ΑΡΧΑΓΓΕΛΟΥ

Με εντατικούς ρυθμούς προχωρεί το λιμενικό έργο της Ακαντιάς, όπως διαπιστώθηκε χθες σε αυτοψία που πραγματοποίησε ο τέως υπουργός ΕΝ κ. Παυλίδης, συνοδευόμενος από τον πρόεδρο του Λιμενικού Ταμείου Δωδ)νήσου κ. Νίκο Χαραλάμπη, τον ανάδοχο του έργου και μηχανικούς. Ηδη το έργο είναι ορατό και εκτός

ΣΥΝΕΧΕΙΑ στη σελίδα 2

Παραμένει στην Ανοιξη

Από τη Ν.Ε. Δωδεκανήσου της «Πολιτικής Ανοιξης» εκδόθηκε χθες η παρακάτω ανακοίνωση:

«Απεχώρησε από τη νομαρχιακή επιτροπή, όχι όμως και από το Κόμμα της Πολιτικής Ανοι-

ΣΥΝΕΧΕΙΑ στη σελίδα 7

δημοκρατικά

υπάρχει αντικειμενική πραγματικότητα η οποία δίνει το μέτρο της αλήθειας. (ΑΡΙΣΤΟΤΕΛΗΣ)

ΠΕΡΙ... ΔΡΟΜΩΝ ΚΑΙ ΙΔΕΟΛΟΓΙΩΝ!

Πρώτα είχαμε τον τρίτο δρόμο του ΠΑΣΟΚ. Μια πολιτική πορεία ανάμεσα στον κομμουνισμό και στον καπιταλισμό, ο οποίος οδήγησε την Ελλάδα κατ' ευθείαν στον Τρίτο Κόσμο. Ο δρόμος αυτός θα οδηγούσε την ελληνική οικονομία στον «άλλο» κόσμο, αν δεν υπήρχαν οι διάφορες οδηγίες της ΕΟΚ, οι οποίες επέβαλλαν κάποιον εξορθολογισμό και άρα φραγμό στον τριτοκοσμικό τρίτο δρόμο του ΠΑΣΟΚ.

Οχι δηλαδή που είχαν γίνει πολλά εξ ονόματος αυτού του τρίτου δρόμου. Το ΠΑΣΟΚ στην ουσία συνέχισε την πατροπαράδοτη συνήθεια του κρατικισμού, του ρουσφετιού, του συγκεντρωτισμού και όλων των πολιτικών ιδεολογιών που ήκμασαν από συστάσεως νεωτέρου ελληνικού κράτους. Αλλά να, το ΠΑΣΟΚ πρώτο χρησιμοποίησε την ιδεολογία του τρίτου δρόμου έντεχνα για να καλύψει στην πράξη την πεπατημένη και αιώνια πολιτική πρακτική στην Ελλάδα.

Ακολουθώντας αυτή τη γραμμή, έρχεται δεύτερη η Ν.Δ. να χρησιμοποιήσει έναν τρίτο δρόμο ανάμεσα στον πουριτανικό φιλελευθερισμό και στον ριζοσπαστικό φιλελευθερισμό. Οπως και το ΠΑΣΟΚ, όμως, πιστή κι αυτή στις παραδόσεις του τόπου, στην ουσία χρησιμοποιεί το δρόμο αυτό για να καλύψει ιδεολογικά την πρακτική του κομματικού κρατικισμού

ΣΥΝΕΧΕΙΑ ΣΤΗ ΣΕΛΙΔΑ 7

Στο Πανεπιστήμιο Αιγαίου

Προκλητική επιγραφή!

ΘΑ ΠΡΕΠΕΙ ΝΑ ΞΗΛΩΘΕΙ ΑΜΕΣΩΣ

ΑΠΟ το δάσκαλο κ. Νίκο Παπαεμμανουήλ πήραμε και δημοσιεύουμε την ακόλουθη επιστολή:

Παρακαλώ να φιλοξενήσετε στην έγκριτη εφημερίδα σας την παρακάτω επιστολή μου:

ΣΥΝΕΧΕΙΑ στη σελίδα 7

Κατά του Ν)Σ για τον ΟΤΕ

Οξεία επίθεση από Σκανδαλίδη

(«ΜΕΤΩΠΙΚΗ») ΚΑΙ ΚΑΤΑ ΕΒΕΡΤ

ΤΙΣ ΑΠΟΨΕΙΣ του κόμματος της Αξιωματικής Αντιπολιτεύσεως για το Ν)Σ που αφορά τον ΟΤΕ, ανέπτυξε μιλώντας στη Βουλή, ο βουλευτής Δωδ)νήσου κ. Κ. Σκανδαλίδης, ασκώντας δριμύτατη κριτική και κατά του κ. Μιλτ. Εβερτ.

Στην αρχή της ομιλίας του ο Κ. Σκανδαλίδης παρατήρησε:

«Η κυβέρνηση δεν ιδιωτικο-

ΣΥΝΕΧΕΙΑ στη σελίδα 2

ΑΛΛΑΓΗ ΤΗΛΕΦΩΝΩΝ
ΞΕΝ)ΧΕΙΟΥ «ΠΑΡΑΔΕΙΣΟΣ»

Η «Τουριστικές Επιχειρήσεις Νότου Α.Ε. —Ξενοδοχείο Παράδεισος)» γνωστοποιεί στους αξιότιμους πελάτες και συνεργάτες της ότι έγινε αλλαγή στους αριθμούς κλήσεων των τηλεφωνικών της γραμμών.

ΝΕΑ ΤΗΛΕΦΩΝΑ 66060,1,2,3,4,5,6

Ο νομάρχης συνιστά στους φορείς

Προσοχή στο θέμα του δημοτ. φόρου

ΝΕΕΣ ΠΡΩΤΟΒΟΥΛΙΕΣ ΑΠΟ ΤΟ ΔΗΜΟ

Να επιδείξουν περισσότερη προσοχή σε ό,τι αφορά τους χειρισμούς του θέματος του δημοτικού φόρου ζήτησε χθες, από όλους τους εμπλεκομένους φορείς ο νομάρχης Δωδ)σου κ. Γ. Χαραλαμπόπουλος, με δηλώσεις του προς τους δημοσιογράφους.

Κληθείς να σχολιάσει τις τελευταίες εξελίξεις και την απόφαση της ΤΕΔΚ να θέσει προθεσμία στην κυβέρνηση προκει-

ΣΥΝΕΧΕΙΑ στη σελίδα 2

Διαμαρτυρόμενος κατά της Διοίκησης

«Λουκέτο» βάζει ο Δήμος Καλύμνου

ΠΡΟΣΦΕΥΓΕΙ ΚΑΙ ΣΤΗ ΔΙΚΑΙΟΣΥΝΗ

«Λουκέτο» και μάλιστα επ' αόριστον, αποφάσισε να βάλει ο Δήμος Καλυμνίων, ύστερα από σχετική απόφαση του δημοτικού συμβουλίου, σε ένδειξη διαμαρτυρίας «για τις αυθαιρεσίες εις βάρος του ενέργειες της Διοίκησης».

Επίσης το δημοτικό συμβούλιο Καλύμνου αποφάσισε να «αντιμετωπίσει δικαστικώς» κάθε ενέργεια εις βάρος του Δήμου.

ΣΥΝΕΧΕΙΑ στη σελίδα 7

Ενα νέο
πρόγραμμα
στις Χάντρες
πάντα επιφυλάσσει
ΕΚΠΛΗΞΕΙΣ
διαπιστώστε το!
Χάντρες
RESERVE
62093 - 64777

ΕΠΙΜΕΛΗΤΗΡΙΟ ΔΩΔ)ΝΗΣΟΥ

ΕΚΛΟΓΙΚΗ ΕΠΙΤΡΟΠΗ

ΠΑΡΑΤΑΣΗ ΠΡΟΘΕΣΜΙΩΝ ΓΙΑ ΤΙΣ ΕΚΛΟΓΕΣ

Η Εκλογική Επιτροπή του Επιμελητηρίου Δωδεκανήσου ανακοινώνει την παράταση των προθεσμιών για την εξόφληση των οικονομικών υποχρεώσεων των μελών του και την υπόδειξη εκπροσώπων τους, για τις εκλογές που θα διεξαχθούν στις 22 και 23 Νοεμβρίου 1993.

Συγκεκριμένα τα μέλη του Επιμελητηρίου μας προκειμένου να περιληφθούν στους εκλογικούς καταλόγους και να έχουν δικαίωμα να ψηφίσουν πρέπει:

1) Να εξοφλήσουν μέχρι τις 22) 8) 1993 τις προς το Επιμελητήριο οικονομικές τους υποχρεώσεις έως και του έτους 1991.

2) Τα Νομικά Πρόσωπα (Α.Ε. – Ε.Π.Ε. – Ο.Ε. – Ε.Ε. – Συνεταιρισμοί Περιορισμένης Ευθύνης και Υποκαταστήματα Ημεδαπών και Αλλοδαπών Επιχειρήσεων) να υποδείξουν τους εκπροσώπους τους μέχρι 22) 9) 1993, συμπληρώνοντας το σχετικό έντυπο που τους έχει αποσταλεί, προκειμένου να συμπεριληφθούν στους εκλογικούς καταλόγους και να έχουν έτσι δικαίωμα ψήφου.

Η έγκαιρη υπόδειξη των εκπροσώπων για την άσκηση του εκλογικού δικαιώματος θα διευκολύνει την σύνταξη των εκλογικών καταλόγων.

Εκλόγιμοι είναι αυτοί οι οποίοι έχουν προσόντα του εκλογέα και έχουν διατελέσει μέλη του Επιμελητηρίου τουλάχιστον για τρία χρόνια είτε ατομικά, είτε ως μέλη εταιρειών.

Περισσότερες πληροφορίες παρέχονται από τον κ. Ουζουνίδη Ηλία, τηλ. 22281, Γραμματέα της Εκλογικής Επιτροπής.

Ρόδος 12—8—1993
Η ΕΚΛΟΓΙΚΗ ΕΠΙΤΡΟΠΗ

28η Πανελλήνια Εκθεση Χειροτεχνίας Κρεμαστής-Ρόδου

ΑΝΑΚΟΙΝΩΣΗ

Ανακοινώνεται ότι από τις 7 έως και τις 23 Αυγούστου 1993 στην Κρεμαστή θα λειτουργεί η 28η Πανελλήνια Εκθεση Χειροτεχνίας Κρεμαστής – Ρόδου.

Στην 28η Π.Ε.Χ. Κρεμαστής συμμετέχουν 56 εκθέτες απ' όλη την Ελλάδα με ισάριθμα νέα περίπτερα πώλησης σύγχρονων προδιαγραφών.

Η έκθεση θα είναι καθημερινά ανοιχτή από τις 6 το απόγευμα μέχρι τις 11.30 το βράδυ.

Η είσοδος θα είναι ελεύθερη

Σε συνάντηση με τους δημοσιογράφους

Δηλώσεις νομάρχη «εφ' όλης της ύλης»

ΠΡΟΧΩΡΟΥΝ ΟΙ ΜΕΛΕΤΕΣ ΓΙΑ ΤΟ ΑΕΡΟΔΡΟΜΙΟ

Την καθιερωμένη συνέντευξη Τύπου «εφ' όλης της ύλης» έδωσε χθες ο Νομάρχης Δωδεκανήσου κ. Γ. Χαραλαμπόπουλος κατά την διάρκεια της οποίας αναφέρθηκε μεταξύ άλλων στα έργα που πρόκειται να γίνουν στο αεροδρόμιο, στην φημολογούμενη άφιξη του Κων. Γλύξμπουργκ στη Ρόδο και στο θέμα των λατομείων.

Αναφερόμενος στα έργα που θα γίνουν στο αεροδρόμιο ο Νομάρχης δήλωσε ότι ολοκληρώθηκαν ήδη οι μελέτες για την επέκταση των αιθουσών αφίξεων και αναχωρήσεων κατά 1.400 τμ ενώ μέσα στο τρέχον έτος θα μεταφερθούν τα γραφεία της

ΣΥΝΕΧΕΙΑ στη σελίδα 2

Ζήτησαν προθεσμία μέχρι τη Δευτέρα

Απολογούνται οι 3 βιαστές 19χρονης

ΚΙΝΔΥΝΕΥΟΥΝ ΣΟΒΑΡΑ ΜΕ ΠΡΟΦΥΛΑΚΙΣΗ

Οδηγήθηκαν χθες το μεσημέρι ενώπιον της τακτικής ανακρίτριας του Α' Τμήματος κ. Παναγ. Λυμπεροπούλου, προκειμένου να απολογηθούν, οι τρεις Αγγλοι νεαροί, που κατηγορούνται για ομαδικό βιασμό 19χρονης συμπατριώτισσάς τους (κι όχι 46χρονης, όπως ανακοινώθηκε από την Αστυνομική Διεύθυνση). Οι τρεις νεαροί, όπως έγραψε και χθες η «δ», είχαν συλληφθεί προχθές το πρωί στο αεροδρόμιο λίγο πριν την αναχώρησή τους για την Αγγλία.

Οι κατηγορούμενοι ζήτησαν κι έλαβαν 48ωρη προθεσμία για να ετοιμάσουν τις απολογίες τους κι έτσι θα οδηγηθούν

ΣΥΝΕΧΕΙΑ στη σελίδα 7

ΔΙΑΒΑΣΤΕ ΣΗΜΕΡΑ
στη στήλη μας Α—ΚΡΙΤΙΚΑ
(3η σελίδα)
(Μια ΔΕΗ... αλλιώτικη από τις άλλες)!

ΑΚΟΥΤΕ ΝΕΟΥΣ ΟΡΙΖΟΝΤΕΣ 95.9 FM

ΧΡΕΩΜΕΝΟΣ Ο ΙΟΥΛΙΟΣ

ΣΥΝΕΧΕΙΑ από τη σελίδα 1

● Το μήνα Ιούλιο '93 αφίχθησαν στο νησί της Ρόδου 173.044 αλλοδαποί τουρίστες έναντι 178.094 του Ιουλίου '92 (μείωση 2,84ο)ο) και αναχώρησαν 150.035 έναντι 162.934 του Ιουλίου '92 (μείωση 7,92ο)ο). Οι αφίξεις έγιναν με 1086 πτήσεις τσάρτερ έναντι 1100 πτήσεων του Ιουλίου '92 (μείωση 1,27ο)ο).

ΜΕΙΩΜΕΝΕΣ είναι όμως και οι αφίξεις ημεδαπών τουριστών τον ίδιο μήνα, παρά την αισθητή βελτίωση του 6' 15ημέρου. Σύμφωνα με τα στοιχεία συγκεκριμένα της ίδιας Υπηρεσίας:

● Τον Ιούλιο '93 αφίχθησαν με πτήσεις της «ΟΑ» 24.488 επιβάτες έναντι 24.786 του Ιουλίου '92 (μείωση 1,2ο)ο) και αναχώρησαν 20.448 έναντι 21.564 του αντίστοιχου μήνα του '92) (μείωση 5,18ο)ο). Η μεταφορά των επιβατών έγινε με 483 αεροπλάνα έναντι 381 του Ιουλίου '92 (αύξηση 14,96ο)ο) Αυτό σημαίνει ότι εφέτος χρησιμοποιήθηκαν μικρότερης χωρητικότητας αεροπλάνα.

ΑΞΙΖΕΙ να σημειωθεί ότι αυξημένη ήταν η κίνηση στο αεροδρόμιο Ρόδου και την Πέμπτη 12 Αυγούστου (προχθές) χωρίς ωστόσο και να σημειωθούν και νέα ρεκόρ. Συγκεκριμένα με 85 πτήσεις τσάρτερ αφίχθησαν 12.100 αλλοδαποί τουρίστες και αναχώρησαν 12.076, ενώ με 15 πτήσεις της Ο.Α. αφίχθησαν πάνω από 4.000 επιβάτες εσωτερικού.

ΔΕΝ ΕΡΧΕΤΑΙ Ο ΓΛΥΞΕΜΠΟΥΡΓΚ

ΣΥΝΕΧΕΙΑ από τη σελίδα 1

αντίθετη περίπτωση θα εδημιουργούντο επεισόδια γιαυτό και οι αρχές ήταν έτοιμες για τη λήψη έκτακτων μέτρων).

Υπενθυμίζεται ότι πολλοί δήμαρχοι του νομού Δωδ)νήσου μεταξύ των οποίων και ο Ρόδου κ. Μ. Κόκκινος, χαρακτήρισαν τον Κων)νο «ανεπιθύμητο» και προειδοποίησαν για τις συνέπειες πιθανής αφίξεώς του.

«ΝΥΚΤΑ ΚΕΡΙΩΝ» ΣΤΗΝ ΠΑΛΙΑ ΠΟΛΗ!

ΣΥΝΕΧΕΙΑ από τη σελίδα 1

του νησιού, γιατί ορισμένοι συν δικαίστες δεν εννοούν να αντιληφθούν ότι υπάρχουν και όρια. Και τα όρια αυτά βρίσκονται ακριβώς εκεί που τίθεται σε κίνδυνο το κοινωνικό αγαθό.

ΔΕΗ, ΟΤΕ, ΔΕΥΑΡ, Δήμοι— Κοινότητες, κρατικές υπηρεσίες θόρυβοι, και κυκλοφοριακό, έχουν γίνει γάγγραινα για τον τουρισμό μας και απειλούν να τον εκθελιώσουν. Εν ονόματι του... εθνικού συμφέροντος!

Σε μία περίπτωση, λόγω πυρκαγιάς σε κολώνα της ΔΕΗ (καλώδιο υψηλής τάσεως έπεσε στο έδαφος) απειλήθηκε ξενοδοχείο, αλλά τελικά τα αδιέξοδα αποφεύχθηκαν χάρις στην έγκαιρη επέμβαση της ΠΥΡ. Συγκεκριμένα στις 9.15 το βράδυ εκδηλώθηκε πυρκαγιά κοντά στο ξενοδοχείο «EDEN ROCK», όταν καλώδιο υψηλής τάσεως της ΔΕΗ έπεσε στο έδαφος με αποτέλεσμα να αρπάξουν φωτιά ξερά χόρτα και θάμνοι. Η φωτιά σβήστηκε από άνδρες της ΠΥΡ αφού κατέκαυσε έκταση 300 περίπου τετρ. μέτρων.

ΦΟΥΛ ΡΥΘΜΟΙ ΣΤΟ ΛΙΜΑΝΙ ΑΚΑΝΤΙΑΣ

ΣΥΝΕΧΕΙΑ από τη σελίδα 1

θαλάσσης, γεγονός που αποτελεί πρόκριμα για τη χρηματοδότησή του και στα πλαίσια του πακέτου Ντελόρ, ενώ επιτρέπει και την εφαρμογή του πλήρους σχεδίου, προϋπολογισμού δαπάνης 10 δισ. δρχ.

Το σχέδιο αυτό προβλέπει την πλήρη ανάπλαση της περιοχής και την ανάπτυξη των χερσαίων εγκαταστάσεων και είχε προωθηθεί από τον κ. Α. Παυλίδη από τότε που ήταν υπουργός, ενώ συνδυάζεται και με το έργο της μαρίνας.

ΣΤΟ ΜΕΤΑΞΥ ο κ. Παυλίδης, με επιστολή του προς τον κοινοτάρχη Καλυθιών κ. Γ. Ιατρίδη κάνει γνωστό ότι ολοκληρώθηκαν οι διαδικασίες για το Γενικό Πολεοδομικό Σχέδιο Φαληρακίου -Καλυθιών και ότι έγινε αποδεκτή από το ΥΠΕΧΩΔΕ η πρόταση για σχέδιο «ευρείας περιοχής». Ηδη κινούνται οι διαδικασίες για την έκδοση του σχετικού Προεδρικού Διατάγματος και την αποστολή του προς δημοσίευση στην Εφημερίδα της Κυβερνήσεως.

Οπως δήλωσε ο κ. Παυλίδης παράλληλες ενέργειες γίνονται και για τα Πολεοδομικό Σχέδιο Αρχαγγέλου.

Η επίτευξη των πιο πάνω στόχων όχι μόνο θα θέσει τέρμα στην άναρχη δόμηση αλλά και θα προσδώσει σημαντική αξία στα ακίνητα των δύο περιοχών.

ΣΟΒΑΡΟ ΠΡΟΒΛΗΜΑ ΜΕ ΤΟΥΣ ΤΟΥΡΙΣΤΕΣ

ΣΥΝΕΧΕΙΑ από τη σελίδα 1

πής, ζητώντας βεβαίωση.

Οι αρμάδιες αρχές τίθενται προ διλημμάτων αφού δεν είναι σε θέση να ελέγξουν το αληθές των ισχυρισμών, και κατά κανόνα εκδίδουν τις βεβαιώσεις. Σοβαρότερο είναι το πρόβλημα με τις δηλώσεις για κλεμμένα ή απωλεσθέντα τράβελερ τσεκς. Οπως έγινε γνωστό, οι Τράπεζες, ενδίδουν στους ισχυρισμούς, για λόγους δικής τους σκοπιμότητας και πολιτικής, με αποτέλεσμα να έχουν πολλαπλασιασθεί επικίνδυνα οι δηλώσεις... απώλειας τσεκς.

Πρόβλημα δημιουργείται επίσης και με τους διασμούς, πραγματικούς και υποτιθέμενους: Οι «διασθείσες» γυναίκες, επιστρέφοντας στις πατρίδες τους διεκδικούν σοβαρά ποσά και κατά κανόνα τα κερδίζουν.

Ετσι, συνδυάζεται το τερπνόν μετά του ωφελίμου. Οχι μόνον δωρεάν διακοπές, αλλά και... επιδοτούμενες!

ΔΗΛΩΣΕΙΣ ΝΟΜΑΡΧΗ ΕΦ' ΟΛΗΣ ΤΗΣ ΥΛΗΣ

ΣΥΝΕΧΕΙΑ από τη σελίδα 1

ΥΠΑ και των αεροπορικών εταιρειών από τον πρώτο όροφο στο δεύτερο για να εξοικονομηθεί χώρος.

Οι θέσεις στάθμευσης των αεροσκαφών θα αυξηθούν εξάλλου κατά 6 μέχρι το τέλος του 1993 (προϋπολογισμός 600 εκατ.) ενώ θα βελτιωθεί και το νότιο τμήμα της πίστας (προϋπ. 15 εκατ.) όπου θα σταθμεύουν τα ελικοφόρα και τα ιδιωτικά αεροπλάνα.

Εξάλλου με πιστώσεις του 6' πακέτου Ντελόρ θα επεκταθούν ο εφεδρικός διάδρομος και το κτίριο του αεροδρομίου, ενώ θα βελτιωθεί και ο διάδρομος που ήδη υπάρχει.

● Ερωτηθείς για τις δηλώσεις του δημάρχου Ρόδου κ. Μ. Κόκκινου σχετικά με την φημολογούμενη άφιξη του τέως βασιλιά στη Ρόδο, ο Νομάρχης απάντησε ότι δεν επιθυμεί να τις σχολιάσει και ότι ο ίδιος καλύπτεται από τις δηλώσεις του πρωθυπουργού και του κυβερνητικού εκπροσώπου για το θέμα αυτό (στο μεταξύ ακυρώθηκε η άφιξη, όπως γράφει σε άλλες στήλες η «δ»).

● Για τις νέες θέσεις των λατομείων ο κ. Χαραλαμπόπουλος είπε ότι την τελική απόφαση θα λάβει ο ίδιος και το Νομαρχιακό Συμβούλιο αφού παραλάβουν το πρακτικό της αρμόδιας επιτροπής και χαρακτήρισε την αντίδραση του κοινοτάρχη Μαριτσών στην πρόταση της επιτροπής να εγκατασταθούν τα λατομεία στη θέση «Κουμούλι» ως «διαστική κίνηση».

● Ο Νομάρχης προχθές είχε συνάντηση με τα μέλη του Αναπτυξιακού Συνδέσμου Ατταβύρου με τα οποία συζήτησε τα προβλήματα που αντιμετωπίζει το Κέντρο Υγείας Εμπωνας και για άλλα θέματα της περιοχής.

Ο Νομάρχης ενημέρωσε τους κοινοτάρχες ότι σύντομα θα βελτιωθεί ο δρόμος Αγίου Ισιδώρου — Σιαννών προϋπολ. 110 εκατ. δρχ. και ότι σύντομα δημοπρατείται και η κατασκευή του Φράγματος του Λύρου που θα βοηθήσει στην επίλυση του αρδρευτικού προβλήματος της περιοχής.

● Ερωτηθείς για τη λειτουργία των δεξαμενών υγρών καυσίμων στην παραλία Καλαβάρδων ο κ. Χαραλαμπόπουλος απάντησε ότι η εταιρεία που τις εκμεταλλεύεται έκπονησε περιβαλλοντική μελέτη που δεν εγκρίθηκε από το αρμόδιο υπουργείο λόγω ατελειών και ότι με επείγον έγγραφο που έστειλε το Τμήμα Βιομηχανίας προς την εταιρεία ζητείται η βελτίωση της μελέτης.

● Απαντώντας σε ερώτηση αν η Νομαρχία οφείλει στο Δήμο χρήματα από τη μισθοδοσία υπαλλήλων της που προσελήφθησαν μέσω ΑΔΕΚΤ, ο Νομάρχης απάντησε ότι όσες χρηματοδοτήσεις υποσχέθηκε στο Δήμο θα τις χορηγήσει σταδιακά και ότι δεν έχει καμιά άμεση σχέση με την ΑΔΕΚΤ ώστε να μπορεί να της διαβιβάσει χρήματα.

ΜΗΝΥΣΗ ΚΑΤΑ ΤΟΥ ΓΛΥΞΕΜΠΟΥΡΓΚ

ΣΥΝΕΧΕΙΑ από τη σελίδα 1

στας και Ζαχαράκης, ο μητροπολίτης Φλωρίνης Αυγουστίνος Καντιώτης και όσοι συνόδευαν την τέως βασιλική οικογένεια στην περιοδεία της στη Βόρεια Ελλάδα διέπραξαν οποιαδήποτε αξιόποινη πράξη και ειδικότερα τα αδικήματα της εσχάτης προδοσίας και της διέγερσης, διέταξε ο εισαγγελέας Πρωτοδικών και εκτελών χρέη προϊσταμένου στην Εισαγγελία Πρωτοδικών Θεσσαλονίκης Δανιήλ Δανιηλίδης.

Η προκαταρκτική εξέταση διατάχθηκε αυτεπάγγελτα με βάση τα δημοσιεύματα του Τύπου σχετικά με την επίσκεψη του τέως βασιλιά στην Ελλάδα.

Παράλληλα σήμερα το μεσημέρι το δ.σ. του Δικηγορικού Συλλόγου Θεσσαλονίκης υπέβαλε μήνυση εναντίον του έκπτωτου βασιλέα στην οποία τον κατηγορεί για εσχάτη προδοσία, πρόκληση και προσφοά σε τέλεση κακουργήματος και «σύσταση συμμορίας».

Στο πλαίσιο της έρευνας θα εξετασθεί αν ο τέως και η συνοδεία του διέπραξαν οιοδήποτε αδίκημα και ειδικότερα αν παραβίασαν τα άρθρα 134, 135 και 183 του Ποινικού Κώδικα περί εσχάτης προδοσίας, επιβουλής της ακεραιότητας της χώρας, και διέγερσης των πολιτών. Ο κ. Δανιηλίδης χαρακτήρισε επείγουσα τη διενέργεια της έρευνας και την ανέθεσε στην Ασφάλεια Θεσσαλονίκης.

Στη μήνυσή του το δ.σ. του Δικηγορικού Συλλόγου Θεσσαλονίκης —την κατέθεσαν στην Εισαγγελία ο πρόεδρος και ο γραμματέας του Συλλόγου κ.κ. Ιγνατιάδης και Βεργούλης—καταγγορεί τον τέως και την συνοδεία του ότι διέπραξαν τα αδικήματα της εσχάτης προδοσίας, της σύστασης συμμορίας και της διέγερσης πολιτών. Την μήνυση παρέλαβε ο εκτελών χρέη προϊσταμένου στην Εισαγγελέα και την μελετά.

ΒΑΡΙΕΣ ΠΟΙΝΕΣ ΓΙΑ ΕΚΧΕΡΣΩΣΕΙΣ

ΣΥΝΕΧΕΙΑ από τη σελίδα 1

νως να πληρώσουν για να αφεθούν ελεύθεροι (1500 δρχ. ημερησίως εκτός από τα πρόσθετα).

Οι σχετικές διατάξεις τροποποιήθηκαν επί το αυστηρότερον μετά τη διαπίστωση ότι οι καταλήψεις και εκχερσώσεις δασικών εκτάσεων, που ανήκουν δασικά στο Δημόσιο, προσέλαβον στη χώρα μας τη μορφή επιδημίας

Σημειώνεται με την ευκαιρία ότι αντιμετωπίζεται από την Πολιτεία και το ενδεχόμενο να καταστεί δια νόμου υποχρεωτική (σήμερα είναι αυτό στην ευχέρεια του νομάρχη) η αναδάσωση καιομένων δασικών περιοχών (ακόμα και ιδιωτικών) ώστε να εκλείψει το κίνητρο της «οικοπεδοποίησης» από επίδοξους εμπρηστές.

Αξίζει να σημειωθεί ότι χθες καταδικάστηκε ηλικιωμένος αγρότης σε τρίμηνη φυλάκιση, με τατρέψιμη προς 1500 δρχ. ημερησίως, με την κατηγορία της παράνομης εκχέρσωσης αλλά άσκησε έφεση κι αφέθηκε ελεύθερος, επειδή δεν έχει κοινοποιηθεί ακόμα αρμοδίως το ΦΕΚ με τις τροποποιημένες διατάξεις του νόμου.

ΤΡΟΠΟΠΟΙΗΣΕΙΣ ΔΡΟΜΟΛΟΓΙΩΝ ΔΑΝΕ

ΣΥΝΕΧΕΙΑ από τη σελίδα 1

ραιά:

α. 16.8.93 Δευτέρα Ο)Γ ΚΑΜΙΡΟΣ
—για Πάτμο — Λέρο — Κάλυμνο
—το τμήμα Κάλυμνος — Κως —Ρόδος ακυρώνεται
—επιβάτες για Κω — Ρόδο από Πειραιά θα επιβιβασθούν στο πλοίο ΠΑΤΜΟΣ

β. 18.8.93, Τετάρτη, Ο)Γ ΚΑΜΙΡΟΣ
—για Πάτμο — Λέρο — Κάλυμνο — Κω — Τήλο
—το τμήμα Τήλος — Ρόδος ακυρώνεται
—επιβάτες για Ρόδο από Πειραιά θα επιβιβασθούν στο πλοίο ΠΑΤΜΟΣ

γ. 23.8.93, Δευτέρα, Ο)Γ ΚΑΜΙΡΟΣ
—για Πάτμο — Λέρο — Κάλυμνο
—το τμήμα Κάλυμνος — Κως —Ρόδος ακυρώνεται
—επιβάτες για Κω — Ρόδο, θα επιβιβασθούν στο πλοίο «ΡΟΔΟΣ»

δ. 23.8.93, Δευτέρα, Ο)Γ ΡΟΔΟΣ
—για Κω — Ρόδο (έκτακτη προσέγγιση και στην Κω)

2. Αναχωρήσεις από Ρόδο:

α. 17.8.93, Τρίτη Ο)Γ ΚΑΜΙΡΟΣ
—ακυρώνεται η αναχώρηση από Ρόδο και Κω
—επιβάτες από Ρόδο για Κω
—Πειραιά και από Κω για Πειραιά θα επιβιβασθούν στο ΠΑΤΜΟΣ

β. 19.8.93, Τρίτη Ο)Γ ΚΑΜΙΡΟΣ
—ακυρώνεται η αναχώρηση από Ρόδο και Κω
—επιβάτ από Ρόδο για Κω-Πειραιά θα επιβιβασθούν στο πλοίο ΠΑΤΜΟΣ

γ. 24.8.93, Τρίτη Ο)Γ ΚΑΜΙΡΟΣ
—ακυρώνεται η αναχώρηση από Ρόδο και Κω
—επιβάτες από Ρόδο για Πειραιά θα επιβιβασθούν στο πλοίο «ΡΟΔΟΣ».

Ο)Γ ΡΟΔΟΣ

δ. 16.8.93, Δευτέρα
—έκτακτη προσέγγιση και στη Λέρο

ε. 18.8.93, Τετάρτη
—έκτακτη προσέγγιση και στην Πάτμο

στ. 24.8.93, Τρίτη
—έκτακτη προσέγγιση και στη Λέρο

ζ. 26.8.93, Πέμπτη
—έκτακτη προσέγγιση και στην Πάτμο

η. 30.8.93, Δευτέα
—έκτακτη προσέγγιση και στη Λέρο.

ΟΞΕΙΑ ΕΠΙΘΕΣΗ ΚΑΤΑ ΣΚΑΝΔΑΛΙΔΗ

ΣΥΝΕΧΕΙΑ από τη σελίδα 1

ποιεί μόνο τον ΟΤΕ αλλά την ίδια την πολιτική μεταφέροντας όλες τις αποφάσεις σε ξένα κέντρα. Αποφάσεις που δεσμεύουν τη χώρα, την οικονομία, την ανάπτυξη, τη δημόσια ζωή. Το υπό συζήτηση καταστατικό συνέγραψαν ξένοι.

Οι «οδιδιακές μεταμορφώσεις» του κ. Εβερτ δεν άλλαξαν ούτε το πνεύμα, ούτε το γράμμα του καταστατικού. Το εσωκομματικό θέατρο της Ν.Δ. αποκαλύφθηκε! Με παζάρι, μακαρονάδες, συναλλαγές, φραστικές κορώνες δεν αλλάζει η εικόνα ενός διαρκώς συρρικνουμένου χώρου. Ο κ. Εβερτ μπορεί να γίνει αρχηγός της Ν.Δ. με την τακτική του, μεγάλος πολιτικός δεν πρόκειται ποτέ να γίνει. Γιατί δεν έχει το απαιτούμενο ανάστημα».

Και συνεέχισε:

«Ακούσαμε επί τρεις μέρες τους αφελείς και αμαθείς θιασώτες του νεο—φιλελευθερισμού της δεκαετίας του '80.

Μπερδεύουν πάντοτε τη μερική μετοχοποίηση με τον έλεγχο της διαχείρισης και του μάνατζμεντ.

Η εικόνα του εκσυγχρονισμού σας φαίνεται στη Ρόδο όπου μια εταιρεία εργολάβων της Ν.Δ. τη μια αφορά πήρε έργο στο GROSS PROGRAMM του ΟΤΕ με 43ο)ο έκπτωση σε διαγωνισμό, την άλλη φορά πήρε έργο δεκαπλάσιας αξίας με απ' ευθείας ανάθεση και αρνητική έκπτωση 25ο)ο!

Και τώρα; Σε ανταγωνιστικές εταιρείες ξεπουλιέται ο ΟΤΕ, πακέτα επενδύσεων έχουν συμφωνηθεί, όροι ατιμωτικοί έχουν συνυπογραφεί. Η μετοχή του ΟΤΕ, η τιμή της, θα σας κυνηγά στα Δικαστήρια που θα λογοδοτήσετε.

Καταθέτω στα πρακτικά την πρόταση της ΑΤ και Τ που η αμερικανική εταιρεία σας έδωσε και την αρνηθήκατε. Γιατί;»

Και κατέληξε ο εισηγητής του ΠΑΣΟΚ:

«Με μεγάλη ελαφρότητα συγκρίνετε τους μουσουλμάνους που ανήκαν στα μεγάλα κόμματα τις δεκαετίες του '70 ή του '80 με τους Σαδίκ και Φαϊκογλου.

Σήμερα η Αγκυρα θέλει φανερά και μεθοδεύει την «κυπριοποίηση» της Θράκης και αυτοί υπηρετούν ανοικτά τη στρατηγική της. Και δέχεστε το παζάρι με τα 17 απαράδεκτα σημεία του Φαϊκογλου. Είναι το ίδιο;

Δεν έχουμε τίποτα να χωρίσουμε με τους Ελληνες μουσουλμάνους. Με τους πράκτορες ξένων συμφερόντων έχουμε πρόβλημα. Και εσείς αντί να το αντιμετωπίζετε εκλιπαρείτε την ψήφο τους».

ΠΡΟΣΟΧΗ ΣΤΟ ΘΕΜΑ ΤΟΥ ΔΗΜΟΤ. ΦΟΡΟΥ

ΣΥΝΕΧΕΙΑ από τη σελίδα 1

μένου να προχωρήσει στον εκσυγχρονισμό του φόρου ως τις 31 Αυγούστου, ο νομάρχης απάντησε λακωνικά ότι «το θέμα θέλει περισσότερη προσοχή από όλες τις πλευρές».

Εν τω μεταξύ, επιστολή προς τους υπουργούς Εσωτερικών και Εθνικής Οικονομίας σχετική με το δημοτικό φόρο ετοιμάζεται να στείλει ο Δήμος της Ρόδου. Σκοπός της επιστολής αυτής, όπως δήλωσε χθες ο αντιδήμαρχος κ. Κ. Σκανδαλίδης, θα είναι η ενημέρωση των υπουργών επί των εξελίξεων που σημειώθηκαν από την τελευταία συνάντηση που είχαν με εκπροσώπους της ΤΕΔΚ μέχρι και σήμερα και επί των τελευταίων αποφάσεων που έλαβε η διοικούσα επιτροπή της ΤΕΔΚ κατά την πρόσφατη έκτακτη συνεδρίασή της.

Ο Δήμος Ρόδου βρίσκεται εξ άλλου, ;πως ανακοινώθηκε, στο στάδιο της αναζήτησης διαφημιστικού γραφείου που θα αναλάβει την ενημέρωση του κοινού για τη σημασία του δημοτικού φόρου. Η διαφήμιση θα είναι έντυπη (με φωτογραφικό υλικό) και ηλεκτρονική (σποτς στο ραδιόφωνο και στην τηλεόραση) και θα ξεκινήσει σε 10 περίπου ημέρες, όπως δήλωσε ο κ. Σκανδαλίδης.

Αναφερόμενος στα έσοδα του δημοτικού φόρου κατά τον μήνα Ιούλιο, ο αντιδήμαρχος τόνισε ότι «παρουσιάζουν μια σταθεροποίηση σε σχέση με τον περσινό Ιούλιο που είναι ιδιαίτερα ευχάριστη αφού τα έσοδα του Ιουνίου ήταν πολύ λιγότερα από τα έσοδα του Ιουνίου πέρυσι».

Συγκεκριμένα, κατά τον μήνα Ιούλιο βεβαιώθηκαν 205.968.000 ενώ τον ίδιο μήνα πέρσι είχαν βεβαιωθεί 207.670.000 Τον Ιούλιο του 1991 τα βεβαιωθέντα έσοδα εκ του δημοτικού φόρου ανήλθαν σε 163 εκατομ. δρχ.

Παραδίδονται μαθήματα
Φυσικής - Χημείας
από Πτυχιούχο Φυσικό σε μαθητές
Γυμνασίου — Λυκείου
Προετοιμάζονται Ανεξεταστέοι
Πληροφορίες:
ΜΠΑΡΔΟΣ ΧΡΗΣΤΟΣ
ΤΗΛ. 26186

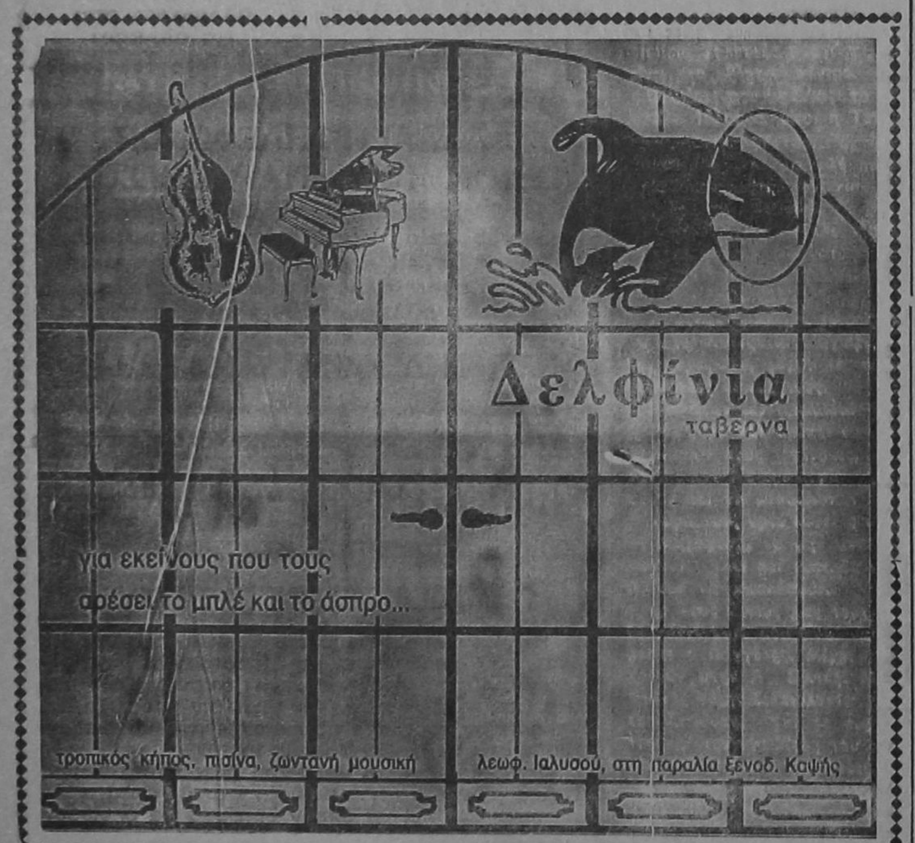

HAVOLINE
TEXACO 20)50
Το λάδι για κάθε αυτοκίνητο
ΔΕΚΤΕΣ ΚΑΡΤΕΣ DINERS και ΕΘΝΟΚΑΡΤΕΣ
ΑΛΕΞΑΝΔΡΟΣ ΓΚΙΝΑΚΗΣ
Αυστραλίας 58 — ΡΟΔΟΣ • ΤΗΛΕΦΩΝΑ 27547 - 31018

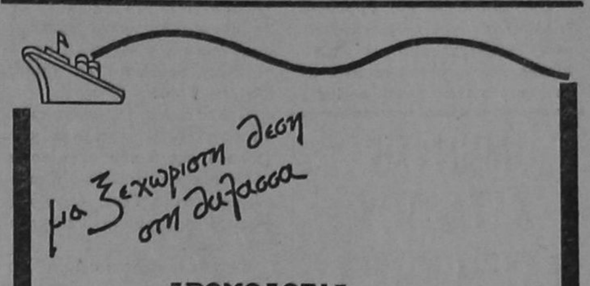

ΔΡΟΜΟΛΟΓΙΑ
Καθημερινές αναχωρήσεις για ΠΕΙΡΑΙΑ
Εβδομαδιαίες αναχωρήσεις για:
ΘΕΣΣΑΛΟΝΙΚΗ
ΛΕΜΕΣΣΟ ΚΥΠΡΟΥ
ΗΡΑΚΛΕΙΟ ΚΡΗΤΗΣ
Εβδομαδιαίες προσεγγίσεις σε:
ΧΑΛΚΗ — ΚΑΡΠΑΘΟ — ΚΑΣΟ
ΣΥΜΗ — ΤΗΛΟ — ΑΣΤΥΠΑΛΑΙΑ
ΝΙΣΥΡΟ
Τακτικές προσεγγίσεις σε:
ΚΩ — ΚΑΛΥΜΝΟ — ΛΕΡΟ — ΠΑΤΜΟ
ΠΛΟΙΑ
ΠΑΤΜΟΣ - ΡΟΔΟΣ - ΚΑΜΙΡΟΣ
ΙΑΛΥΣΟΣ - ΛΙΝΔΟΣ
ΚΡΑΤΗΣΕΙΣ — ΠΛΗΡΟΦΟΡΙΕΣ
Κεντρικό Πρακτορείο Ρόδου — Αμερικής 95
Τηλ. 77070—75 (6 γραμμές)
Ωρες 8 π.μ. — 9 μ.μ.
Δ·Α·Ν·Ε· SEA LINE
ΔΩΔΕΚΑΝΗΣΙΑΚΗ ΑΝΩΝΥΜΗ ΝΑΥΤΙΛΙΑΚΗ ΕΤΑΙΡΙΑ

ΠΡΑΚΤΟΡΕΙΟ
ΛΟΤΤΟ-ΠΡΟ-ΠΟ-ΛΑΧΕΙΩΝ
Μ. ΜΠΑΤΗ
ΔΟΚΙΜΑΣΤΕ ΤΗΝ ΤΥΧΗ ΣΑΣ
ΜΕΣΑ Σ' ΕΝΑ ΑΝΕΤΟ ΚΑΙ ΕΥΧΑΡΙΣΤΟ
ΠΕΡΙΒΑΛΛΟΝ
Προέκταση Αννης Μαρίας 9
(Δίπλα στο τυπογραφείο του Ράδου)



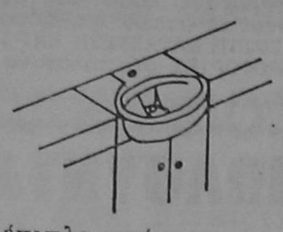



Αισθητική με λειτουργικότητα
Ποιότητα με Οικονομία
είδη υγιεινής
πλακάκια
έπιπλα μπάνιου
tselios bagno
αξεσουάρ μπάνιου
μπανιέρες υδρομασάζ
Λ. Ρόδου - Λίνδου 230
64458 Fax. 61490

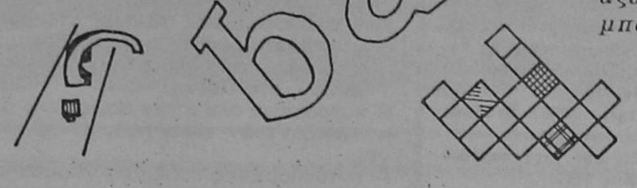

ΙΑΤΡΙΚΗ ΑΝΑΚΟΙΝΩΣΗ
Ο ιατρός
ΔΗΜΗΤΡΗΣ ΝΟΜΙΚΑΡΙΟΣ
ΧΕΙΡΟΥΡΓΟΣ—ΟΦΘΑΛΜΙΑΤΡΟΣ
τ. ιατρός Οφθαλμολογικής Κλινικής Νοσοκομείου «ΕΥΑΓΓΕΛΙΣΜΟΣ»
Δέχεται εις το ιατρείο του 28ης ΟΚΤΩΒΡΙΟΥ 23—25
Καθημερινά 9—1.00 και 5—8.30
Τετάρτη απόγευμα και Σάββατο πρωί ΜΕ ΡΑΝΤΕΒΟΥ
ΤΗΛΕΦΩΝΟ 26566

ΙΑΤΡΙΚΗ ΑΝΑΚΟΙΝΩΣΗ
Η ιατρός
ΜΑΡΙΑ ΔΙΑΚΟΓΙΑΝΝΗ-ΚΟΝΣΟΛΑ
ΜΙΚΡΟΒΙΟΛΟΓΟΣ
Δέχεται καθημερινά
στο υπερσύγχρονο - Μικροβιολογικό Αιματολογικό - Βιοχημικό Εργαστήριό της
7.30—1 π.μ. και 5—8 μ.μ. — Σάββατο 8—1 π.μ.
ΑΜΕΡΙΚΗΣ 7 — ΤΗΛ. 22535
έναντι Παντελαίου — Είσοδος ΤΑΞΥ
ΔΕΚΤΑ: ΤΑΞΥ, ΔΗΜΟΣΙΟ, ΤΕΒΕ, ΤΥΔΚΥ, ΟΙΚΟΣ ΝΑΥΤΟΥ

ΙΑΤΡΙΚΗ ΑΝΑΚΟΙΝΩΣΗ
ΝΙΚΟΣ Ν. ΚΟΝΣΟΛΑΣ
Χειρούργος - Ωτορινολαρυγγολόγος
τ. Διευθυντής ΕΣΥ — ειδικευθείς εις Νοσοκομείο Ερυθρού Σταυρού
- Πλήρης ακουολογικός έλεγχος
- Ελεγχος λαβύρινθου με ηλεκτρονική μέθοδο και έγχρωμο ANALYSER, ηλεκτρονυσταγμογράφημα, δοκιμασία θερμου—ψυχρου διακλυσμού (ENTHERMO) κατόπιν ραντεβού.
Δέχεται καθημερινά 8—1 π.μ. και 5—8 μ.μ
Σάββατο 9—12
ΑΜΕΡΙΚΗΣ 7 — ΤΗΛ. 22535
έναντι Παντελαίου — Είσοδος ΤΑΞΥ
ΔΕΚΤΑ: ΤΑΞΥ, ΔΗΜΟΣΙΟ, ΤΥΔΚΥ



ΟΡΘΟΔΟΝΤΙΚΟ ΙΑΤΡΕΙΟ
ΔΡ ΣΤΥΛΙΑΝΟΥ ΠΕΤΑ
ΕΙΔΙΚΟΥ ΟΡΘΟΔΟΝΤΙΚΟΥ
ΔΙΔΑΚΤΩΡ ΠΑΝΕΠΙΣΤΗΜΙΟΥ
TUBINGEN ΓΕΡΜΑΝΙΑΣ
ΕΙΔΙΚΕΥΘΕΙΣ ΕΙΣ ΠΑΝΕΠΙΣΤΗΜΙΑΚΗ ΚΛΙΝΙΚΗ ΜΟΝΑΧΟΥ
ΔΕΧΕΤΑΙ ΔΕΥΤΕΡΑ ΕΩΣ ΠΑΡΑΣΚΕΥΗ
πρωί από 9:00-12:00 & απόγευμα 3:30-8:00
28ης Οκτωβρίου 6, 85100 ΡΟΔΟΣ
Τηλ. (0241) 34776
(πλησίον Ακαδημίας)

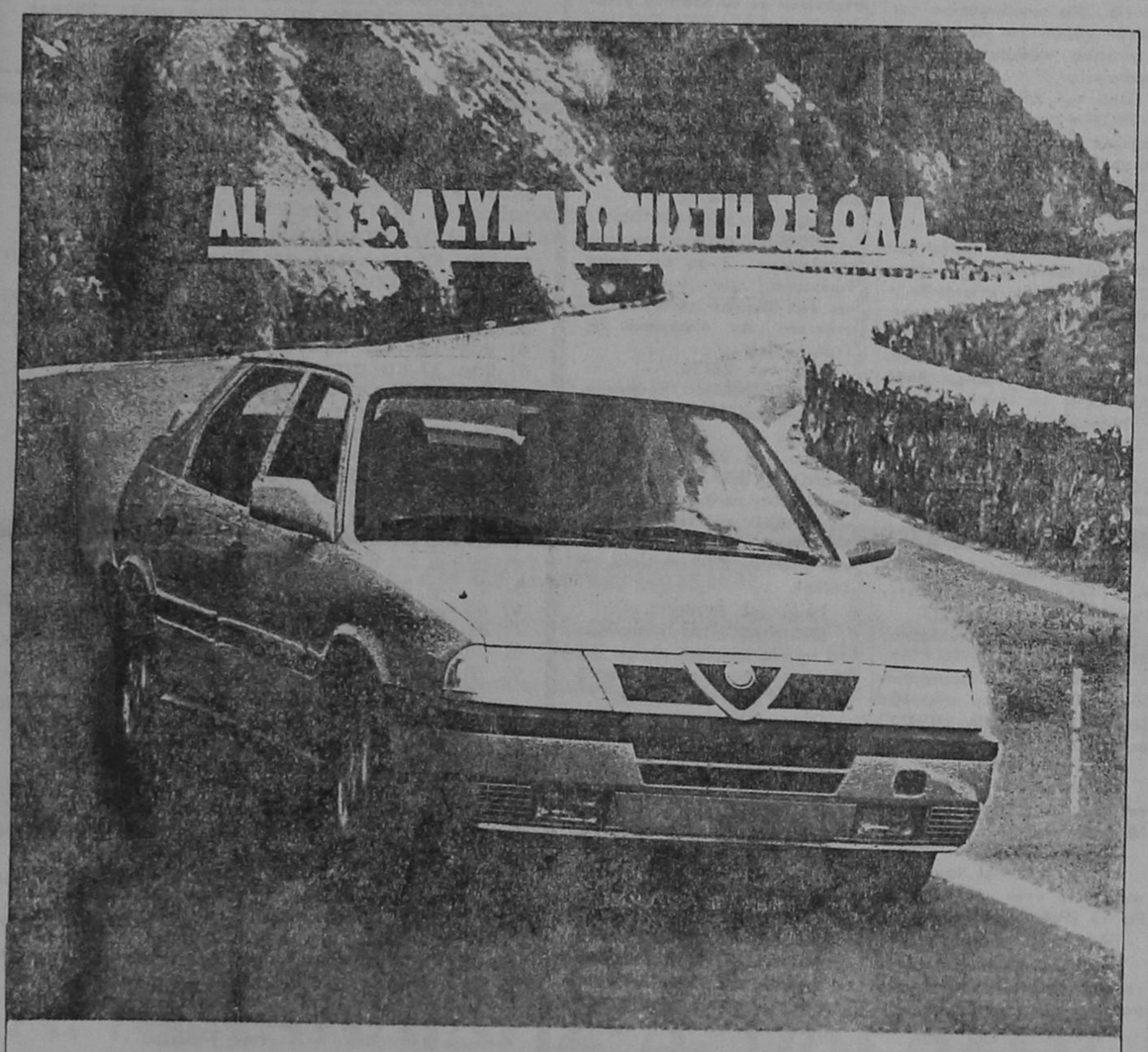

ΑΛΙΑ 33. ΑΣΥΝΑΓΩΝΙΣΤΗ ΣΕ ΟΛΑ

Alfa 33. Ασυναγωνιστη Ανηκει σ' εναν κοσμο διαφορετικο Αποφασιστικο και δυναμικο Καταγεται απο μια γενια με αγωνιστικη παραδοση και απευθυνεται σε σας που το παθος για την οδηγηση σας χαρακτηριζει. Alfa 33. Νευρικη στην πολη ηρεμη στα μεγαλα ταξιδια, παντα ετοιμη να ακολουθησει τις διαθεσεις του οδηγου της Ετοιμη να προσφερει την απολαυση. Ετοιμη να αναδειξει τις ασυναγωνιστες τεχνολογικες της δυνατοτητες και την κορυφαια ασφαλεια Alfa Romeo. Alfa 33. Ασυναγωνιστη δυναμη Ισχυρος κινητηρας boxer Υδραυλικο τιμονι, ηλεκτρικα παραθυρα εμπρος, εσωτερικα ρυθμιζομενοι καθρεπτες δεξια και αριστερα κεντρικο κλειδωμα θυρων, πισω ζωνες ασφαλειας. Alfa 33 Ασυναγωνιστη σε ολα

ΤΕΧΝΙΚΑ ΧΑΡΑΚΤΗΡΙΣΤΙΚΑ	33 1.4 IE	33 1.7 IE	33 5.16V	33 5.16V ΡΕΒΑΛΑΝΤΑ
ΚΥΒΙΣΜΟΣ (c.c.)	1351	1712	1712	1712
ΙΣΧΥΣ (CV/rpm)	90/6000	107/5800	132/6500	132/6500
ΡΟΠΗ (Kg/rpm)	11.8/4500	15.2/4500	15.8/4600	15.8/4600
ΤΕΛΙΚΗ ΤΑΧΥΤΗΤΑ (Km/h)	180	185	203	20
ΕΠΙΤΑΧΥΝΣΗ (0-100 Km/h/sec)	1.5	9.5	8.4	8.9
CO (g/Km)	3.96 (g/test)	539	0.688	58
HC+NOx (g/Km)	3.4 (g/test)	0.374	0.760	[illegible]

Η ΠΑΡΑΔΟΣΗ ALFA ΣΥΝΕΧΙΣΕΤΑΙ...

AUTO ΡΟΔΟΣ Α.Ε. Αυστραλίας 60, Τηλ: (0241) - 27.421 - 31.676, Ρόδος
FIATCREDIT HELLAS

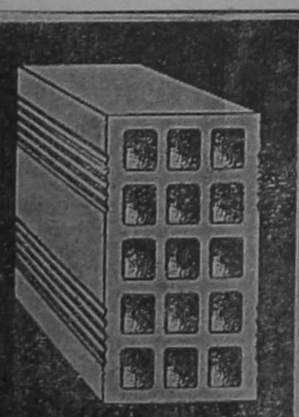

ΤΟΥΒΛΑ "ΥΨΗΚΕΡΑΜ"
20 ΧΡΟΝΙΑ ΠΡΟΣΦΟΡΑ ΣΤΗΝ ΟΙΚΟΔΟΜΗ
ΚΕΡΔΙΖΕΤΕ ΣΕ ΠΟΙΟΤΗΤΑ ΚΑΙ ΤΙΜΗ
"ΥΨΗΚΕΡΑΜ" ΒΙΟΜΗΧΑΝΙΑ ΚΕΡΑΜΟΠΟΙΪΑΣ
ΡΟΔΟΣ ΤΗΛ: 0241-24460 ΓΕΝΝΑΔΙ ΤΗΛ:0244-43251

Α. κριτικά

ΚΟΥΒΕΝΤΟΥΛΕΣ... ΜΕ ΚΑΠΟΙΟ ΝΟΗΜΑ

Καταθέτες με χρέη

ΜΠΟΡΕΙ στην ειδησεογραφία των ημερών να κυριαρχούν θέματα όπως η μερική αποκρατικοποίηση του ΟΤΕ, η επίσκεψη στην Ελλάδα του τέως, το Χρηματιστήριο, οι διενέξεις στους κόλπους της Εκκλησίας. Υπάρχουν όμως και «δεύτερα» θέματα που αποκτούν τώρα ή μπορούν να αποκτήσουν μελλοντικά για τον κάθε πολίτη πρωτεύουσα σημασία.

Ενα από τα θέματα αυτά είναι η προχθεσινή απόφαση της Ολομέλειας του Αρείου Παγου — εκδόθηκε με ψήφους 26 έναντι 13 — που εγκρίνει το ακατάσχετο των τραπεζικών καταθέσεων. Με την απόφαση αυτή απαγορεύτηκε η συντηρητική κατάσχεση των υψηλών καταθέσεων ενος οφειλέτη και ανατράπηκε έτσι απόφαση του Α' Τμηματος του Αρείου Πάγου που είχε ταχθεί υπέρ της δυνατότητας κατάσχεσης των καταθέσεων.

Από τη στήλη αυτή που δεν διαθέτει νομικές περγαμηνές ούτε επιθυμεί να πάρει θέση σε θέματα που ανήκουν σε ειδικούς και αρμόδιους, μεταφέρουμε απλά την άποψη του μέσου πολίτη. Για τον οφειλέτη του κράτους, έχει θεσπιστεί όχι μόνο η προσωποκράτηση αλλά και μια σειρά άλλων εμμεσων επιπτώσεων στην δραστηριότητά του που τον αναγκάζουν να βρει τον τρόπο εξόφλησης των υποχρεώσεων.

Για τον οφειλέτη των ιδιωτών, οι νομικές διαδικασίες κινούνται αργά και βασανιστικά. Στην περίπτωση μάλιστα που ο οφειλέτης κάθε άλλο παρά «αδύνατος» είναι — βάσει των καταθέσεών του στις Τράπεζες — βρίσκεται σε καλύτερη θέση από τους πιθανούς «αδύνατους» πιστωτές του. Καταθέτες με χρέη, οι πιο... ωραίοι, είναι ο χαρακτηριστικός τίτλος του προχθεσινού ρεπορτάζ σε απογευματινή εφημερίδα. Υπάρχει αντίλογος στα απλά ελληνικά;

Κάτω από τ' άστρα

ΚΙ έτσι, φτάσαμε να κοιμίζουμε τουρίστες κάτω από τα... άστρα! Στις ταράτσες και στις αυλές. Αλλά και στα υπόγεια, όσους φοβούνται τη ζέστη. Σαν τους τυφλοπόντικες. Και μετά μιλάμε για... φιλοξενία και για ...βελτίωση των τουριστικών υπηρεσιών.

«Αντιτουρισμός»

ΜΑΘΑΜΕ όλοι να τα βαζουμε απροσώπως με το αεροδρόμιο. Χάος στο αεροδρόμιο, χαμός στο αεροδρόμιο, μακελειό κλπ. Και δεν ψαχνόμαστε να βρούμε «τις πταίει» τελικά.

Λοιπόν, φταίει το κράτος, γιατί ούτε σωστά προγραμματίζει ούτε υπεύθυνο και σοβαρό είναι. Κατά κανόνα οι κρατικοί «καρεκλοκένταυροι» είναι άνθρωποι ζαμανφουτίστες ή περιορισμένων στροφών. (Συνήθως είναι γρήγοροι σε άλλα μέρη του σώματος και κυρίως στα άνω άκρα).

Λοιπόν, φταίνε και όλοι οι άλλοι, που «σαρδελοποιούν» τους τουρίστες στο αεροδρόμιο αν και γνωρίζουν ότι υπάρχουν πολύωρες καθυστερήσεις πτήσεων και έλλειψη χώρου. Αλλά το ρωμέικο πού να αναγνωρίσει λάθος στην... καμπούρα του! Ολοι φταίνε πλην του εαυτούλη μας!

Της ΔΕΗ το κάγκελο

ΗΙΣΤΟΡΙΑ που θα σας διηγηθώ είναι πραγματική και όχι βγαλμένη από κανένα βιβλίο παραμυθιών. Διαδραματίστηκε στη Ρόδο και όχι στο... Ελ Σαλάμ του Ξεπαλαβοστάν.

Πέμπτη 12 Αυγούστου ώρα 8.20 μ.μ.: Με παίρνουν τηλέφωνο καταστηματάρχες της Παλιάς Πόλης και μου λένε, ότι αδειάζουν από τον κόσμο μαγαζιά, ταβέρνες, εστιατόρια, κέντρα γιατί υπάρχει διακοπή ρεύματος.

—Βλαστημάνε οι τουρίστες και φεύγουν κατά εκατοντάδες, μου είπαν...

Ρωμέικη υπερβολή σκέφθηκα, αλλά ας πάω να... αποθανατίσω τη μαζική φυγή των τουριστών και τα καμώματα των συνδικαλιστών μας (μια χούφτα κρατά μονίμως σε ομηρία ολόκληρη την Ελλάδα).

—Ωρα 9.00: Το ρεύμα έρχεται και όσοι τουρίστες από μειναν άρχισαν να χειροκροτούν ρυθμικά. Για λίγο όμως γιατί....

—Στις 9.03 ακούστηκε μια έκρηξη σε υποσταθμό της ΔΕΗ στην πλατεία Εβραίων Μαρτύρων και η Παλιά Πόλη βυθίστηκε πάλι στο σκοτάδι. Οι υπόλοιποι τουρίστες άρχισαν να φεύγουν ενώ η ατμόσφαιρα γέμισε από βρισιές κατά των συνδικαλιστών της ΔΕΗ και από επαίνους προς το Μητσοτάκη: Ψηλέ π... τους.

—Ωρα 9.10 (εγώ από κοντά παρακολουθώ): Ερχεται ένα μικρό αυτοκίνητο της ΔΕΗ με δύο τεχνικούς. Μπαίνουν στον υποσταθμό και διαπιστώνουν ότι κάηκε μια ασφάλεια. Ενημερώνουν με τον ασύρματο για τη φύση της βλάβης και φεύγουν για να φέρουν μια ασφάλεια. Εφτασε η ώρα 10.05 και δεν επέστρεψαν. Ο κόσμος στους θεοσκότεινους δρόμους φωνάζει, διαμαρτύρεται, οι έμποροι και λοιποί επιχειρηματίες κλαίνε τη μοίρα τους, κεριά και λάμπες κάνουν την εμφάνισή τους στα κέντρα, τις ταβέρνες και τα εστιατόρια, οι τουρίστες που απόμειναν τραγουδάνε: Εδώ είναι Αφρικα...

Δεκάδες επειχειρηματιών απειλούν με εισαγγελέα, αρχίζουν να υπογράφουν κείμενα και να κατεβάζουν κανδύλια.

Αποφάσισα να πάρω ο ίδιος τη ΔΕΗ και να εκθέσω την κατάσταση. Πήρα τη «διαβεβαίωση ότι το ρεύμα θα... ερχόταν σε10—15 λεπτά (από πού, δεν μου διευκρίνισαν).

—Ωρα 10.15: Ερχεται ένα άλλο αυτοκίνητο της ΔΕΗ στην πλατεία Εβραίων Μαρτύρων. Οπως δηλώθηκε, το.... άλλο πήγε στο EDEN ROCK, όπου καιγόταν μια κολώνα της ΔΕΗ, θύμα προφανώς της πολλής συντήρησης.

Η καθυστέρηση δικαιολογήθηκε με τον πρόσθετο ισχυρισμό ότι και στο κέντρο υπήρχε πρόβλημα, μεταξύ άλλων στο Δικαστικό Μέγαρο και στη Λέσχη Αξιωματικών, οπότε αναγκάσθηκε να πάρει τηλέφωνο και ο ίδιος ο σισαγγελέας.

—Ωρα 10.25: Το συνεργείο (δύο άτομα) διαπιστώνει ότι η ασφάλεια που έφερε δε νκάνει και αποφασίζει να προχωρήσει σε... ευρεσιτεχνία «για να έρθει το ρεύμα».

—Ωρα 10.40: Η ευρεσιτεχνία επιτυγχάνει, και ω του θαύματος, το ρεύμα έρχεται. Οι Ρωμιοί της περιοχής σταυροκοπιούνται. Αλλά σε 10 δευτερόλεπτα σκοτάδι απλώθηκε και πάλι πάνω από την περιοχή.

—Ωρα 10.50: Το συνεργείο αποφασίζει να πάει πίσω στη ΔΕΗ για να φέρει... άλλη ασφάλεια.

—Ωρα 11.05: Το συνεργείο επιστρέφει και ψάχνεται

—Ωρα 11.25: Τα πόδια μου πριστήκανε από την ορθοστασία και την υπερένταση και ψηλαφίζοντας φτάνω στο λιμάνι, όπου είχα σταθμεύσει το αυτοκίνητό μου. Δεν ξέρω αν η βλάβη αποκαταστάθηκε και πότε ούτε και που ενδιαφέρθηκα να μάθω, γιατί το να ψάχνεις ψύλλους στα άχυρα, μέρες απ' τη ζωή σου χάνεις.

Μόλις έφτασα στου Κόβα, έσβησαν κι εκεί τα φώτα! Χαρούμενος έφτασα στο σπίτι μου ,γιατί είδα φως. Δεν πρόλαβα να βάλω το κλειδί στην κλειδαριά και... σκότος επάνω της αβύσσου και πνεύμα Θεού επεφέρετο επάνω της Γης! Ψαχουλεύοντας έφτασα στο κρεβάτι μου. Το πρωί, όταν ξύπνησα, υπήρχε φως. Και τότε κατάλαβα γιατί είναι... καταραμένες οι ιδιωτικο ποιήσεις...

Υ.Τ.Υ.

ΜΙΚΡΕΣ ΑΓΓΕΛΙΕΣ



ΑΥΤΟΚΙΝΗΤΑ

ΠΩΛΕΙΤΑΙ PORCHE 944 σε αρίστη κατάσταση με ξένες πινακίδες.
Πληρ. τηλ. 85500.

ΠΩΛΕΙΤΑΙ φορτηγό δημόσιας χρήσεως μαζί με την άδεια ή μόνον η άδεια.
Πληρ. τηλ. 61566.

ΠΩΛΟΥΝΤΑΙ: α) μοτοσυκλέττα μάρκας BAC 750 κ.ε. 6) μπουλντόζα μάρκας FIAT ALIS και τα δύο καινουργή σε τιμές ευκαιρίας.
Πληροφ. τηλ. 0244)51364.

LANCIA DELDA HF INTEGRALE 16V TURBO 4X4 210HP μαύρο μεταλλικό, όλα τα εξτρά εργοστάσιου, υδραυλικό τιμόνι, δερμάτινο σαλόνι RECARO, κασετόφωνο PIONEER, CD PIONEER ενισχυτής 300 BAT, ηχεία 800 BAT. Συναγερμός, ηλεκτρικά τα ράθυρα, ηλεκτρικές κλειδαριές, ζαντολάστιχα, 28 000 χλμ και νούργιο. Δεκτός κάθε έλεγχος.
Πληρ. τηλ. 65712 ώρες 11.00 – 18.00 κ. ΝΙΚΟ.

ΠΩΛΟΥΝΤΑΙ:

1) MERCEDES 190–2000 CC μοντέλο 1988 Δεκέμβριος FULL εξτρά.
2) ALFA ROMEO 164–2000 CC 18 μηνών FULL εξτρά.
Πληροφορίες στα τηλέφωνα: Πρωί 62000 ώρες 08.00–14.00 Απόγευμα: 29672 – 25893 ώρες 17.00–20.30.

ΠΩΛΕΙΤΑΙ φορτηγό 608 MERCEDES.
Πληροφορίες στα τηλέφωνα: 27818–17.

ΠΩΛΕΙΤΑΙ αυτοκίνητο τζιπ PAJERO σε πολύ καλή κατάσταση, φουλ έξτρα.
Πληρ. τηλ. 64098.

ΜΑΘΗΜΑΤΑ

ΚΑΘΗΓΗΤΗΣ – ΚΑΘΗΓΗΤΡΙΑ παραδίδουν μαθήματα Φυσικής – Χημείας – Μηχανικής – Αντοχής υλικών σε μαθητές γυμνασίου – Λυκείου Α' και Β' Δέσμης.
Πληροφορίες στο τηλέφωνο 35032 ώρες 8.30–2.30 μ.μ.

ΓΑΛΛΙΚΑ

Για σας με τις ΠΟΛΛΕΣ ΑΠΑΙΤΗΣΕΙΣ και τον ΛΙΓΟ ΧΡΟΝΟ. Εκμάθηση της Γαλλικής γλώσσας στο Φροντιστήριο ΠΕΤΑΛΑ ΑΡΓΥΡΩ.
Βενετοκλέων 109 τηλ. επήσητε Βενετοκλέων 109
Τηλ. 34891 – 33546
Έναρξη θερινών τμημάτων
ΠΑΡΑΔΙΔΟΝΤΑΙ μαθήματα αρμονίου – ακκορντεόν και βυζαντινής μουσικής κατ' οίκον.
Πληρ. τηλ. κ. Αθαν. Αθανασίου τηλ. 0244–44278.

ΧΕΝ ΡΟΔΟΥ
ΟΔΟΣ ΙΠΠΟΤΩΝ

ΠΑΡΑΔΙΔΟΝΤΑΙ μαθήματα γραφομηχανής και ξένων γλωσσών Αγγλικά - Ιταλικά - Γερμανικά.
Επίσης θα παραδίδονται μαθήματα ζωγραφικής για μικρά παιδιά.
Πληροφορίες και εγγραφές στο τηλέφωνο 22205 από 3.00 μ.μ. – 6.00 μ.μ. Τρίτη, Τετάρτη, Πέμπτη και Παρασκευή.

ΖΗΤΟΥΝ ΠΡΟΣΩΠΙΚΟ

ΖΗΤΟΥΝΤΑΙ έμπειροι καθηγητές και καθηγήτριες Ιταλικών και Γερμανικών με τα απαραίτητα προσόντα για να διδάξουν σε φροντιστήριο.
ΤΗΛΕΦ. 35671.

ΖΗΤΕΙΤΑΙ πωλήτρια για απασχόληση κανονική.
Πληρ. τηλ. 32369 – 33225.

ΖΗΤΕΙΤΑΙ συνοδός γερμανικών γκρουπς που να γνωρίζει την γερμανική γλώσσα.
Πληρ. ΡΟΔΟΣ ΤΟΥΡΣ τηλ. 21010–13 Κυρμπάσης Αλέκος.

ΖΗΤΕΙΤΑΙ πλύστης αυτοκινήτων πεπειραμένος.
Πληροφορίες στο πρατήριο βενζίνης TEXACO επί της οδού Αυστραλίας 58. Τηλ. 27547 – 31018 ώρες 5–7 μ.μ.

ΖΗΤΟΥΝΤΑΙ:
1) Ελαιοχρωματιστές πεπειραμένοι και μη.
2) Κοπέλα τελειόφοιτη λυκείου να γνωρίζει οπωσδήποτε κομπιούτερ.
Πληροφορίες στο τηλέφωνο 22295 ώρες γραφείου.

ΞΕΝΟΔΟΧΕΙΟ Α' κατηγορίας ζητεί υπάλληλο υποδοχής. Μισθός 170.000 δρχ.
Πληροφορίες 9 π.μ.–11.30 π.μ. τηλ. 37796.

ΖΗΤΕΙΤΑΙ πωλήτρια, εμπειρία σε γυαλικά για να εργασθεί σε μπουτίκ.
Πληρ. τηλ. 30809 – 20721.

ΖΗΤΟΥΝΤΑΙ δεσποινίδες και κυρίες για μόνιμη απασχόληση σε καφέ–μπαρ.
Πληροφορίες στα τηλέφωνα: 30210 – 31917.

ΖΗΤΕΙΤΑΙ καθηγήτρια γερμανικών με τα ανάλογα προσόντα για να εργαστεί σε φροντιστήριο ξένων γλωσσών.
Πληρ. τηλ. 32633 από 9.00 – 12.00 και 17.00–20.00.

ΚΗΠΟΥΡΟΣ

ΖΗΤΕΙΤΑΙ για άμεση πρόσληψη κηπουρός πεπειραμένος και καλός γνώστης της κηπουρικής τέχνης για ξενοδοχείο.
Ωράριο πρωινό – τηλέφ. 62703 – 62725.

ΔΙΑΦΟΡΑ

ΖΗΤΩ για αγορά μονοκατοικία διαμέρισμα σε μικρή πολυκατοικία.
Πληρ. τηλ. 35540 – 27318 ώρες γραφείου.

ΠΩΛΕΙΤΑΙ σύνθετο καινουργές λόγω αναχωρήσεως.
Πληρ. τηλ. 34380

ΠΩΛΕΙΤΑΙ από αλλοδαπό λόγω αναχώρησης στο εξωτερικό, σκάφος τουριστικό–αναψυχής νηολογίου Ρόδου μήκους 09,30 μ. πλάτους 03,30 μ. σε αρίστη κατάσταση.
Πληρ. τηλ. (0241) 35540 και (0241) 27318 ώρες γραφείου.

ΖΗΤΩ την αγορά τηλεφώνου στην Κω.
Πληρ. τηλ. 30768.

ΠΩΛΕΙΤΑΙ εργαστήριο ζαχαροπλαστικής στην οδό Νικηταρά 21. Πληρ. τηλ. 34462.

ΠΩΛΕΙΤΑΙ καρότσα φρέζας σε τιμή ευκαιρίας.
Πληρ. τηλ. 0244–51488 και 0244–51093.

ΠΩΛΕΙΤΑΙ ψησταριά σε καλή τοποθεσία και με καλή πελατεία λόγω φόρτου εργασίας.
Πληρ. τηλ. 61566.

ΠΩΛΟΥΝΤΑΙ κούελες βιτρίνας σε άριστη κατάσταση και σε μισή τιμή.
Πληρ. τηλ. 23256.

ΠΩΛΕΙΤΑΙ ηλεκτρογεννήτρια πετρελαίου ισχύος 11 KVA – 220–380 V και λοιπών στοιχείων στην τιμή των 600.000 δρχ.
Πληροφορίες στα τηλέφωνα: 22701 – 35319 – 30255.

ΠΩΛΕΙΤΑΙ ηλεκτρονική γραφομηχανή τύπου XEROX, σε πολύ καλή κατάσταση, σε τιμή ευκαιρίας.
Πληρ. τηλ. 73540.

ΓΡΑΜΜΑΤΟΣΗΜΑ ελληνικά σειρές σφραγισμένες, 1960 – 1973, σε πολύ καλή κατάσταση και τιμή.
Πληροφορίες Αιμίλιος Κανάκης, Γκύζη 43, Αθήνα.

ΠΩΛΗΣΕΙΣ ΑΚΙΝΗΤΩΝ

ΠΩΛΕΙΤΑΙ οικόπεδο 890 τ.μ. με σπίτι–μαγαζί, πρόσοψη 16 μέτρα, στα Κρητικά αρ. 54.
Πληρ. τηλ. 22939.

ΠΩΛΟΥΝΤΑΙ:
α) Διαμερίσματα στο Ανω Ροδίνι 80 τ.μ. με θέα καταπληκτική.
β) Δύο διαμερίσματα 85 τ.μ. και 107 τ.μ. στην Ψαροπούλα με θέα.
γ) Στη Μιχ. Πετρίδη λουξ οροφοδιαμέρισμα σε τιμή ευκαιρίας.
Επίσης και σε άλλες περιοχές της Ρόδου και Τριαντών σε τιμές ευκαιρίας.
δ) Οικόπεδα στην πόλη σε τιμές ευκαιρίας.
Πληρ.: Κ. Βρατσάλη, τηλ. 63834 - 65300

ΠΩΛΕΙΤΑΙ στα Κοσκινού οικόπεδο 2.400 τ.μ. με δρόμο, φως - νερό και τηλέφωνο, τιμή 7.500.000 δρχ.
Πληρ.: 9—12.00 και 5—8 μ.μ. τηλ. 23815 - 34532, Στ. Μανωλάκος

ΠΩΛΕΙΤΑΙ στο Ροδίνι οικόπεδο 720 τ.μ. άρτιο και οικοδομήσιμο, τιμή 23.000.000 δρχ.
Πληρ.: 9—12.30 και 5—8 μ.μ. τηλ. 23815 - 34532, Στ. Μανωλάκος.

ΕΜΠΟΡΙΚΟ ΚΕΝΤΡΟ «ΙΑΛΥΣΟΣ»

Πωλούνται 4 συνεχόμενα μαγαζιά 63, 62, 65, 61 τ.μ. σε πολύ καλή τιμή. Μπορούν και να ενωθούν.
Γίνονται μεγάλες ευκολίες πληρωμής.
Πληροφορίες τηλ. 30841 κ. ΚΑΣΤΡΗΣΙΟ 9–13 και 17–21.

ΠΩΛΕΙΤΑΙ κατάστημα 51 τ.μ. επί της οδού Ιερού Λόχου στην ΙΑΛΥΣΟ, δρόμος προς GOLDEN BEACH (Γκόλντεν Μπητς).
Πληρ. τηλ. 35430.

ΠΩΛΕΙΤΑΙ κτήμα 4 στρεμμάτων με εσπεριδοειδή υψηλής απόδοσεως, στη Μαλώνα.
Πληρ. τηλ. 0244–51488 και 0244–51093.

ΣΤΗΝ ΚΕΝΝΕΝΤΥ

ΠΩΛΟΥΝΤΑΙ: 1 Γκαρσονιέρα επιπλωμένη στον ήσυχο χωρίς κοινόχρηστα και 2 ΔΙΑΜΕΡΙΣΜΑΤΑ με δυνατότητα να ενωποιηθούν, επίσης να συνδεθούν με εσωτερική σκάλα σε υπόγειο μεγάλο χώρο για πολλές χρήσεις.
Τηλ. 34874 - 24188.

ΠΩΛΕΙΤΑΙ αίθουσα υπόγεια 200 τ.μ. εντός Ρόδου και αυτοκίνητο Λάντα Σαμάρα 1300 κυ δικά λόγω αναχωρήσεως.
Πληρ. τηλ. 32985.

ΣΤΗΝ ΚΑΡΠΑΘΟ πωλούνται ή επί αντιπαροχή από τον ίδιο τον ιδιοκτήτη 10 προνομιούχες τοποθεσίες δίπλα από το Διεθνές Αεροδρόμιο μέχρι την πρώτευουσα Πηγάδια και παραλιακές για ξενοδοχεία.
Πληρ. τηλ. 0245–81269

ΠΩΛΕΙΤΑΙ διαμέρισμα στην Μητρόπολη σε καλή κατάσταση 80 τ.μ. 12.000.000.
Πληρ. τηλ. 23815 – 34532 ώρες 9–1 και 5–8 κ. Στ. Μανωλάκο.

ΠΩΛΕΙΤΑΙ κατάστημα φωτιστικών ειδών στη Ρόδο για οικίες, ξενοδοχεία, καφετέριες για ηλεκτρολόγους, διακοσμητές.
Πληροφορίες τηλ. ΑΘΗΝΩΝ 01–8237204 – 8225842.

ΕΝΟΙΚΙΑΣΕΙΣ ΑΚΙΝΗΤΩΝ

ΕΝΟΙΚΙΑΖΕΤΑΙ κατάστημα 55 τ.μ. στην οδό Αθηνών στην Ανάληψη, στο συγκρότημα Ευθυμίου Σαρρή.
Πληροφορίες στα τηλέφωνα: 61647 και 0244—23179.

ΕΝΟΙΚΙΑΖΕΤΑΙ κατάστημα 40 τ.μ. με χώρο για πάρκινγκ, επί της οδού Ανώνυμος, παράλληλος Στοκχόλμης στο Ροδίνι.
Πληρ. τηλ. 0244–51244.

ΕΝΟΙΚΙΑΖΟΝΤΑΙ στούντιο–διαμερίσματα στη μαγευτική περιοχή «Χαράκι».
Πληρ. τηλ. 0244–51093 και 0244–51488.

ΕΝΟΙΚΙΑΖΕΤΑΙ κατάστημα πρώην σούπερ μάρκετ στην Κρεμαστή 400 τ.μ.
Πληρ. τηλ. 91064.

ΕΝΟΙΚΙΑΖΕΤΑΙ διαμέρισμα 80 τ.μ., δύο υπνοδωματίων και λοιπών χώρων στο κέντρο της κοινότητας Αφάντου. Δεκτά και πρακτορεία.
Πληρ. τηλ. 25820 και 52296.

ΕΝΟΙΚΙΑΖΟΝΤΑΙ δύο καταστήματα επιφανείας 50 και 130 τ.μ. στην περιοχή Αγίου Νικολάου.
Πληρ. τηλ. 0244–51032.

ΕΝΟΙΚΙΑΖΕΤΑΙ κατάστημα 150 τ.μ. και υπόγειος χώρος 300 τ.μ. στο ίδιο κτίριο. Το υπόγειο κατάλληλο για εργαστήριο ή αποθήκη, μαζί ή χωριστά. Επί της λεωφ. Ρόδου – Λίνδου, 6ο χλμ., έναντι μάρμαρα Καβάσιλα.
Πληροφορίες στα τηλέφωνα: 23716 και 75852.

ΕΝΟΙΚΙΑΖΟΝΤΑΙ στην ΙΑΛΥΣΟ διαμερίσματα 3 και 2 δωματίων.
Πληρ. τηλ. 22050 ώρες γραφείου.

ΕΝΟΙΚΙΑΖΕΤΑΙ 3άρι διαμέρισμα, στον πρώτο όροφο επί της Σοφούλη 84.
Πληροφορίες στα τηλέφωνα: 51534 και 51535.

ΕΝΟΙΚΙΑΖΕΤΑΙ διαμέρισμα δύο δωματίων 50 τ.μ. στην Ιξιά (έναντι ξενοδ. ΑΥΡΑ ΜΠΗΤΣ) με πολυκουζινάκι – ηλιακό.
Πληρ. τηλ. 27834.

ΕΝΟΙΚΙΑΖΕΤΑΙ κατάστημα επί της Αννης Μαρίας (πρώην Μπακαλοϋμας).
Πληρ. τηλ. 33952 – 27057.

ΕΝΟΙΚΙΑΖΟΝΤΑΙ δωμάτια επιπλωμένα στην οδό Κυρά της Ρω 13 (Ροδίνι).
Πληρ. τηλ. 21087.

ΕΝΟΙΚΙΑΖΟΝΤΑΙ διαμερίσματα στο Χαράκι μπροστά στην παραλία για τη σαιζόν.
Πληρ. τηλ. 33952 – 27057.

Στο Μανδράκι – πλατεία Ω πρου, οδός Νικ. Πλαστήρα 21, ενοικιάζεται δωμάτιο με κουζίνα, μπάνιο, επιπλωμένο, ρετιρέ.
Πληροφορίες στα τηλέφωνα: 37143 από 6–8 μ.μ. και 23824 όλες τις ώρες.

ΕΝΟΙΚΙΑΖΟΝΤΑΙ επιπλωμένα μια γκαρσονιέρα και ένα δωμάτιο στην οδό Αγίων Αναργύρων 20.
Πληρ. τηλ. 28710.

ΕΝΟΙΚΙΑΖΕΤΑΙ αποθήκη 220 τ.μ. με 4 μέτρα ύψος στην περιοχή Ακραμίτου 14, πάροδος αρχής Λεωφόρου Ρόδου – Καλλιθέας.
Πληρ. τηλ. 0244–51275.

ΕΝΟΙΚΙΑΖΕΤΑΙ διαμέρισμα 75 τ.μ. 2 υπνοδωματίων στη Νέα Σμύρνη–Αθήνα, Κωνσταντινουπόλεως 24–26, 6ος όροφος πλησίον της Παντείου και κατά προτίμηση σε φοιτητές.
Πληροφορίες στο τηλέφωνο 91031 το απόγευμα.

ΕΝΟΙΚΙΑΖΕΤΑΙ κατάστημα στον 1ο όροφο στο Εμπορικό Κέντρο Φώκιαλη.
Πληρ. τηλ. 51668.

ΕΝΟΙΚΙΑΖΕΤΑΙ μαγαζί 75 τ.μ. περιποιημένο στην περιοχή Χαλκητών (Καρακόνερο) με τηλέφωνο κατάλληλο για οποιαδήποτε χρήση.
Πληρ. τηλ. 28567 βραδινές ώρες.

ας μ2 120, επί της παρόδου Κοδρικτώνος 19Π.
Πληροφορίες στο τηλέφωνο 29444 ώρες 9–13 και 18–20.

ΓΙΑΤΡΟΣ ζητεί διαμέρισμα περίπου 50 έως 70 τ.μ. στην πόλη της Ρόδου για ενοικίαση.
Πληρ. τηλ. 32052.

ΕΝΟΙΚΙΑΖΟΝΤΑΙ 2 καταστήματα επί της οδού Μεγ. Κωνσταντίνου με δυνατότητα μετατροπής τους σε ενιαίο χώρο των 80 τ.μ.
Πληρ. τηλ. 24896 ώρες 10–1 και 5–8 μ.μ.

ΕΝΟΙΚΙΑΖΟΝΤΑΙ δύο καταστήματα 50 τ.μ. το καθένα με πρόσοψη στο δρόμο, στο Εμπορικό Κέντρο «Πράσινου» στην οδό Αγ. Αναστασίας.
Πληρ. τηλ. 0244–51133.

ΕΝΟΙΚΙΑΖΟΝΤΑΙ ευπρεπώς επιπλωμένα ή μη ένα δυάρι διμέρισμα, μια γκαρσονιέρα και ένα δωμάτιο μετά λουτρού στην οδό Αγ. Αναργύρων 20. Τιμή λογική.
Πληρ. τηλ. 28710.

ΕΝΟΙΚΙΑΖΕΤΑΙ κατάστημα στο Φαληράκι στην περιοχή «ΚΑΣΤΡΙ».
Πληρ. τηλ. 22692.

ΕΝΟΙΚΙΑΖΕΤΑΙ γκαρσονιέρα επιπλωμένη ανεξάρτητη στη θέση Καναμάτ επί της Λεωφόρου Καλλιθέας πιο του ραδιοφωνικού σταθμού ΕΡΤ (κτήματα Καζούλη).
Πληρ. τηλ. 61790.

ΕΝΟΙΚΙΑΖΟΝΤΑΙ καταστήματα σε νέο εμπορικό κέντρο στα Κολύμπια, διαφορετικών διαστάσεων, με υπόγεια ή χωρίς.
Πληρ. τηλ. 24686 – 32468 κ. Μιχάλη.

ΕΝΟΙΚΙΑΖΕΤΑΙ αποθήκη επιφανείας 130 τ.μ., στην οδό Αλικαρνασσού.
Πληροφορίες στα τηλέφωνα: 0244–51089 και 21458.

ΕΝΟΙΚΙΑΖΕΤΑΙ 2άρι στην οδό Σωτήρος–Ιξιά.
Πληροφορίες Ρόκκο τηλ. 34555 ώρες 08.00–14.00.

ΕΝΟΙΚΙΑΖΕΤΑΙ ή πωλείται διαμέρισμα υπόγειο 120 τ.μ, κατάλληλο και για επαγγελματική στέγη.

ΞΥΛΟΥΡΓΙΚΕΣ ΕΡΓΑΣΙΕΣ
Ο ΑΝΤΡΕΑΣ

Συνεργείο εξ Αθηνών εγκατεστημένο στη Ρόδο αναλαμβάνει πάσης φύσεως ξυλουργικές εργασίες (επισκευές, κατασκευές).
ΠΑΝΤΑ ΣΩΣΤΗ ΚΑΤΑΣΚΕΥΗ ΚΑΙ ΣΥΝΕΠΕΙΑ
ΠΛΗΡΟΦΟΡΙΕΣ στο τηλέφωνο 23179

ΠΩΛΟΥΝΤΑΙ
ΑΠΟ ΤΟΝ ΑΝΑΣΤΑΣΙΟ ΑΤΣΙΔΗ

1. Μαιζονέτες υπό κατασκευήν στην οδό Θεσσαλονίκης και Διμυλιάς (περιοχή Μήδεια) διώροφες με υπόγειο, συνολικού εμβαδού 180 τ.μ. (υπόγειο 60, ισόγειο 60, α' όροφος 60), με ατομικό θέρο και αποκλειστική χρήση αυλής στις δύο όψεις.
2. Διαμερίσματα 4άρια, 110 έως 115 τ.μ., υπό κατασκευήν, στην οδό Διμυλιάς και Κατταβιάς (περιοχή Μήδεια), με απεριόριστη θέα, σε πολυκατοικία 8 διαμερισμάτων, με υδραυλικό ασανσέρ, και ατομική θέση σταθμεύσεως αυτοκινήτου στην πυλωτή.
3. Διαμέρισμα 3άρι, 73 τ.μ., στο ρετιρέ, με αποκλειστική χρήση ταράτσας 70 τ.μ., πανταχόθεν ελεύθερο, σε πολυτελή οικοδομή, στην οδό Παρισίων, στο Ροδίνι.

Η κατασκευή όλων των παραπάνω διαμερισμάτων και μαιζονετών είναι πολυτελής και περιλαμβάνει:
- εντοιχισμένες κουζίνες γερμανικής προελεύσεως οίκου ALNO 10 τρεχ. μέτρα περίπου
- εσωτερικές και εξωτερικές πόρτες δρύϊνες γερμανικής προελεύσεως οίκου FINK
- γρανίτες στα πατώματα σαλονιού, κουζίνας και διαδρόμου
- είδη υγιεινής της POZZI GINORI
- διπλά τζάμια με καρρέ λευκά
- άμεση κατάρτιση οριστικών συμβολαίων

ΠΛΗΡΟΦΟΡΙΕΣ: ΑΝΑΣΤΑΣΙΟΣ ΑΤΣΙΔΗΣ
ΣΤΕΦΑΝΟΥ ΚΑΖΟΥΛΗ 74 – ΤΗΛ. 28616 – 37848
ΤΗΛ. ΟΙΚΙΑΣ: 63510 – 61865

ΕΜΜΑΝΟΥΗΛ Μ. ΚΡΑΝΙΔΗΣ
ΟΙΚΟΝΟΜΟΛΟΓΟΣ – ΕΠΙΧΕΙΡΗΜΑΤΙΑΣ

ΠΩΛΟΥΝΤΑΙ

● ΔΙΑΜΕΡΙΣΜΑΤΑ
1) 2άρι 67 τ.μ. κοντά στο Βενετόκλειο Γυμνάσιο αξίας 10.000.000.
2) 2άρι 45 τ.μ. καλής κατασκευής αξίας 10.000.000
3) 2άρι 60 τ.μ. επί της Μ. Πετρίδη αξίας 10.500.000
4) 2άρι 60 τ.μ. έναντι Αστυνομίας Ιαλυσού
5) 2άρι 37 τ.μ. στον Αη Γιάννη αξίας 5.500.000
6) Ρετιρέ 25 τ.μ. ευκαιρία δρχ. 3.500.000
7) 2άρι 57 τ.μ. στην Ανάληψη αξίας 10.000.000
8) 2άρι 55 τ.μ. στους Δασκάλους δρχ. 8.000.000
9) 2άρι 45 τ.μ. πλησίον Γκραντ Οτέλ 10.000.000

● ΔΙΑΜΕΡΙΣΜΑΤΑ 3άρια (2 υπνοδ.)
1) 67 τ.μ. στην Ιαλυσό δρχ. 8.000.000
2) 85 τ.μ. έναντι ΜΙΡΑ–ΜΑΡΕ δρχ. 11.000.000
3) 80 τ.μ. επί της οδού Νικ. Καζαντζάκη 14.500.000
4) 85 τ.μ. Στ. Καζούλη – Πλ. Φώκιαλη 14.500.000
5) 90 τ.μ. στο Ανω Ροδίνι δρχ. 14.500.000
6) 85 τ.μ. επί της Ρόδου – Λίνδου δρχ. 15.000.000
7) 87 τ.μ. επί της Μιχ. Πετρίδη δρχ. 19.000.000
8) 73 τ.μ. στον παλιό Ορφέα–Σοφούλη 13.000.000
9) 78 τ.μ. στην Ανάληψη αξίας 13.000.000

● ΔΙΑΜΕΡΙΣΜΑΤΑ 4άρια (3 υπνοδ.)
1) 108 τ.μ. οδός Νικ. Καζαντζάκη δρχ. 19.000.000
2) 110 τ.μ. επί της Μιχ. Πετρίδη δρχ. 23.000.000
3) 180 τ.μ. στην οδό Γρίβα δρχ. 36.000.000
4) 124 τ.μ. στην οδό Καναδά 26.000.000
5) 100 τ.μ. στην οδό Καζαντζάκη δρχ. 12.000.000
6) 123 τ.μ. έναντι Α.Τ. Ιαλυσού δρχ. 23.000.000

Δεκτά δάνεια όλων των ΤΑΜΕΙΩΝ – ΤΡΑΠΕΖΩΝ.
ΠΛΗΡΟΦΟΡΙΕΣ στα τηλέφωνα:
27082 – 26476 – 30075 ώρες 9–1 μ.μ. και 5–9 μ.μ.
Ι. ΚΑΖΟΥΛΗ και ΑΜΕΡΙΚΗΣ (Γωνία)

Ημερήσια εφημερίδα
η δημοκρατική της Ρόδου

Εκδότης – Ιδιοκτήτης – Διευθυντής
ΒΑΣΙΛΗΣ Δ. ΑΘΑΝΑΣΙΟΥ
Θεμ. Σοφούλη 77 – Ρόδος – Τηλ. 27919
Γραφεία – Τυπογραφεία: Κλαυδίου Πέπερ 13Α
ΤΗΛΕΦΩΝΑ: 28728 – 34722 – 76655
FAX 37333 – Ταχ. Θυρίδα 339
ΓΙΑΝΝΗΣ ΝΕΜΠΟΤΑΚΗΣ
Προϊστάμενος Τυπογραφείου: Κλαυδίου Πέπερ 139

ΤΩΡΑ πια στη Ρόδο όλες οι αθλητικές γραμμές ενώνονται στο αθλητικό κατάστημα

SPORT LINE

ΕΔΩ θα βρείτε την ποικιλία και την ποιότητα που σας προσφέρουν οι γνωστές αθλητικές φίρμες:

ADIDAS – DIADORA – CONVERSE
BRITISH KNIGHTS – NEW BALANCE
REUSCH – TOMA – MAU'I' AND SONS
THE GAME – SELECT
UHLSPORT – MOLTEN

ΕΠΕΙΔΗ ο αθλητισμός είναι υγεία και... λίγο μόδα

SPORT LINE
Ρασήτ Μαρασλής
25ης Μαρτίου 6–8 - Τηλ. (0241) 27114

ΚΑΤΑΣΚΕΥΗ
Θ. & Β. ΠΡΑΣΙΝΟΥ

ΠΩΛΟΥΝΤΑΙ ΤΑ ΚΑΤΩΘΙ ΑΚΙΝΗΤΑ

1) Οικόπεδα με άδεια οικοδομής στο χέρι για ανεξάρτητες βιλίτσες απέναντι από την παλιά «Ανοιξη»
2) Καταστήματα και οροφοδιαμερίσματα επί της Κων)νου Υδραίου, απέναντι από την εκκλησία Ανάληψη.
3) Στα Τριάντα μαιζονέτες στα μπετόν των 215 τ.μ. σε οικόπεδο των 300 τ.μ. κοντά στη θάλασσα.
4) Καταστήματα των 132, 127, 78 τ.μ. στην οδό Σκεύου Ζερβού
5) Καταστήματα και αποθήκες στο Εμπορικό Κέντρο κατασκευή Πράσινου στην πλατεία Φώκιαλη.
6) Κατάστημα των 77 τ.μ. επί της Λεωφόρου Τριαντών.
7) Αποθήκη των 109 τ.μ. στην Αλεξ. Διάκου για εργαστήρια και βιοτεχνία.
8) Αποθήκη των 250 τ.μ. επί της Λεωφόρου Τριαντών.

ΠΛΗΡΟΦΟΡΙΕΣ Θ.&Β. ΠΡΑΣΙΝΟΥ
Τηλ. 24304

ΠΩΛΟΥΝΤΑΙ

1. Αγροτεμάχια 1.000 τ.μ. με άδεια οικοδομής για δυώροφες μονοκατοικίες των 100 τ.μ. και υπόγειο 50 τ.μ. στην περιοχή των ΚΟΛΥΜΠΙΩΝ.
2. 78 τ.μ. διαμέρισμα, καλής κατασκευής στην Ανάληψη.
3. 90 τ.μ. διαμέρισμα στο Ανω Ροδίνι.
4. 2000 τ.μ. αγρός στη Φιλέρημο Ιαλυσού, άρτιο και οικοδομήσιμο.
5. 6.400 τ.μ. αγρός εντός Ζ.Ο.Ε.Σ.Δ. 0,10 στα ΚΟΛΥΜΠΙΑ.

ΠΛΗΡΟΦΟΡΙΕΣ κ. ΕΜΜ. ΚΡΑΝΙΔΗΣ
ΤΗΛΕΦΩΝΑ: 27082 – 26471

ΓΕΝΙΚΗ ΤΕΧΝΙΚΗ Α.Ε.

η λύση στο οικοδομικό σας πρόβλημα

Η Γενική Τεχνική Α.Ε., δημιουργήθηκε για να δώσει αποτελεσματικές και συμφέρουσες λύσεις στα οικοδομικά προβλήματα του νησιού μας. Τα αντικείμενα των δραστηριοτήτων μας:

- Παραγωγή έτοιμου μπετόν, με 14χρονη παράδοση στην υψηλή ποιότητα, στη συνέπεια και την άμεση εξυπηρέτηση.
- Εμπορία σιδήρου οικοδομών, υψηλής ποιότητας και αντοχής.
- Ανάληψη Δημόσιων και ιδιωτικών έργων μεγάλης έκτασης.
- Ανέγερση πολυκατοικιών με το σύστημα της αντιπαροχής

14 σύγχρονες μπετονιέρες, 2 συγκροτήματα παραγωγής μπετόν και πλήρες δίκτυο ραδιοτηλεφώνων, θα είναι στη διάθεσή σας αν θελήσετε να συνεργασθούμε.
Χρησιμοποιώντας τα ειδικά πρόσθετα στεγανότητας και ρευστότητας POZZOLITH ADMIX 105 R. RHEOMAC 716 και 877 και ελέγχοντας την παραγωγή, με 3 υπεύθυνους πολιτικούς μηχανικούς σε ιδιόκτητο σύγχρονα εξοπλισμένο εργαστήριο, διασφαλίζουμε και εγγυόμεθα σταθερά υψηλή ποιότητα στο μπετόν μας.

ΕΡΓΟΣΤΑΣΙΟ
ΡΟΔΟΥ—ΛΙΝΔΟΥ 7ο ΧΛΜ. ΤΗΛ. 25013

ΓΡΑΦΕΙΑ
ΑΡΚΑΔΙΟΥ 2 ΤΗΛ. 22968

Απολαύστε Coca-Cola Σήμα Κατατεθέν
RB ΡΟΔΙΑΚΗ

ΡΟΔΙΑΚΗ ΠΟΤΟΠΟΙΪΑ Α.Ε.

ΖΗΤΕΙΤΑΙ

ΝΕΟΣ, 25—35 ΕΤΩΝ, ΠΤΥΧΙΟΥΧΟΣ ΑΝΩΤΑΤΗΣ ΟΙΚΟΝΟΜΙΚΗΣ ΣΧΟΛΗΣ ΜΕ ΠΡΟΗΓΟΥΜΕΝΗ ΕΜΠΕΙΡΙΑ 2—3 ΕΤΩΝ ΣΕ ΟΡΓΑΝΩΜΕΝΟ ΛΟΓΙΣΤΗΡΙΟ ΜΕ ΔΥΝΑΤΟΤΗΤΑ ΕΠΙΚΟΙΝΩΝΙΑΣ ΚΑΙ ΔΙΑΘΕΣΗ ΓΙΑ ΔΟΥΛΕΙΑ ΚΑΙ ΚΑΡΙΕΡΑ.

Η ΕΤΑΙΡΕΙΑ, ΘΥΓΑΡΙΚΗ ΤΗΣ ΕΛΛΗΝΙΚΗΣ ΕΤΑΙΡΕΙΑΣ ΕΜΦΙΑΛΩΣΕΩΣ (3ε), ΠΡΟΣΦΕΡΕΙ ΑΡΙΣΤΕΣ ΠΡΟΟΠΤΙΚΕΣ ΕΞΕΛΙΞΗΣ ΚΑΙ ΣΥΝΕΧΗ ΕΚΠΑΙΔΕΥΣΗ ΓΙΑ ΤΟ ΑΤΟΜΟ ΠΟΥ ΘΑ ΕΠΙΛΕΓΕΙ ΤΗΛΕΦΩΝΗΣΤΕ ΓΙΑ ΡΑΝΤΕΒΟΥ ΣΤΑ ΤΗΛΕΦΩΝΑ: 47666 - 9, 47078 47088 - 47097 ΔΕΥΤ. - ΠΑΡ. 7.30 — 15.30.

Μονάδα Κοινωνικής Ψυχικής Υγιεινής

ΨΥΧΙΑΤΡΙΚΗ ΜΟΝΑΔΑ: ΕΙΔΙΚΟΤΗΤΕΣ

Ψυχολόγος — Κοινωνικός Λειτουργός — Νοσηλευτής
Εργοθεραπευτής — Ειδικός Παιδαγωγός — Νοσοκόμος

Α. Επιδοτούμενα προγράμματα:

Εργαστήρια: 1) Κεραμεικής
2) Καλλιέργειας φυτών

Κατάρτιση νέων ανέργων με ψυχοδιανοητικά προβλήματα ή νέων αποκλεισμένων στην οικογένεια λόγω ψυχολογικών προβλημάτων.

Β. Μη επιδοτούμενα προγράμματα με ιδιωτική ή ταμειακή κάλυψη:

1) Πρόγραμμα κατ' οίκον νοσηλείας για συνεχή ψυχιατρική παρακολούθηση ή αντιμετώπιση όξεων περιστατικών
2) Ψυχογηριατρική φροντίδα.
3) Ομαδική ψυχανάλυση. Ατομική συμβουλευτική.

ΥΠΕΥΘΥΝΟΣ ΨΥΧΙΑΤΡΟΣ:

Τσαμπίκος Ν. Σκουμπουρδής

ΠΛΗΡΟΦΟΡΙΕΣ: KENNENTY 77
ΤΗΛΕΦΩΝΟ 35738 — FAX 32052

ΤΟΜΗ

μελετητική - κατασκευαστική

Α. ΜΙΧΑΗΛΙΔΗΣ-Δ. ΠΑΡΑΣΟΣ

Αρχιτέκτονες και συνεργάτες

ΠΩΛΟΥΝΤΑΙ

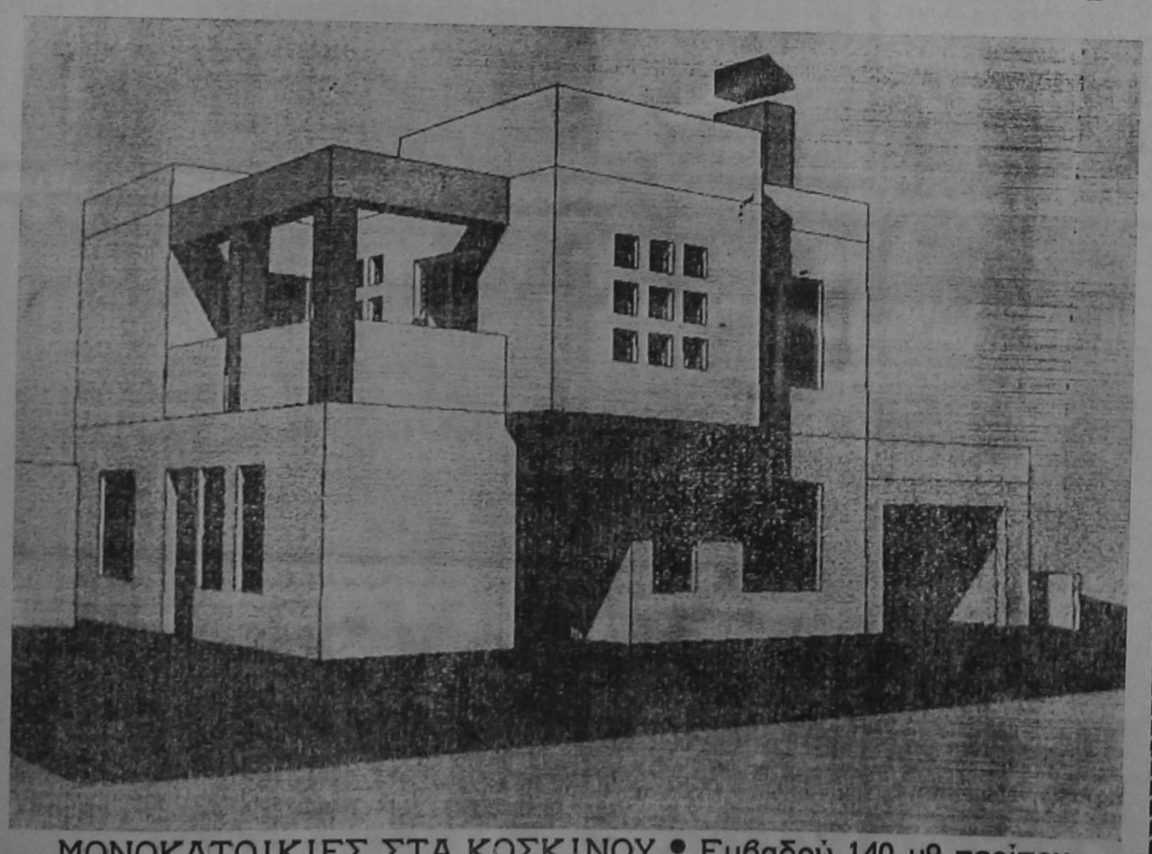

ΜΟΝΟΚΑΤΟΙΚΙΕΣ ΣΤΑ ΚΟΣΚΙΝΟΥ • Εμβαδού 140 μ2 περίπου
ΤΗΛ. (0241) 24277 — 37210

ματιές στον κόσμο

ΔΗΜΟΣΙΕΥΜΑΤΑ ΓΙΑ ΤΟ ΠΑΤΡΙΑΡΧΕΙΟ

ΒΕΛΙΡΑΔΙ 13 (ΑΠΕ)

«Μισαλόδοξες», και «αδικαιολόγητες», χαρακτηρίζουν δημοσιεύματα εκκλησιαστικές πηγές, τις αντιδράσεις του τουρκικού Τύπου που κατηγορεί τον Πατριάρχη Βαρθολομαίο ότι «μιλεί όπως ο Πάπας του Βατικανού και αγνοώντας την τουρκική εξωτερική πολιτική επιδιώκει να διοικήσει την παγκόσμια ορθοδοξία από το Πατριαρχείο Φαναρίου».

Η επίσκεψη του Οικουμενικού Πατριάρχου κ. Βαρθολομαίου στην Σερβία, έδειξε πως ο δρόμος της συνεργασίας και της αλληλεγγύης των Ορθοδόξων λαών των Βαλκανίων δεν περνάει αναγκαστικά από τον στείρο δρόμο του εθνικισμού, σχολιάζουν οι ίδιες πηγές που εκφράζουν την πεποίθηση ότι επιθέσεις που δέχεται το Οικουμενικό Πατριαρχείο, που αναφέρεται ως «φωλιά ραδιουργών» στον τουρκικό Τύπο απηχεί μόνο τις απόψεις ορισμένων εξτρεμιστικών τμημάτων της Κοινής Γνώμης.

Ο Πατριάρχης κ. Βαρθολομαίος κατέστησε σαφές ότι τόσο το Οικουμενικό Πατριαρχείο, όσο και η Ορθοδοξία και ο Ελληνισμός γενικότερα, δεν αποδέχονται τις ερμηνείες που δίνει η δύση για την γιουγκοσλαβική κρίση και κάλεσε την δύση να απαλλαγεί από την «ιστορική προκατάληψη» με την οποία αντιμετωπίζει «κάθε τι ορθόδοξο και ανατολικό».

Ο καλλιεργημένος θεολογικά αλλά και διπλωματικό λόγος του Πατριάρχου Βαρθολομαίου, επέτρεψε την εκπλήρωση της κορυφαίας αυτής αποστολής του οικουμενικού θρόνου, υπερβαίνοντας τους κινδύνους του εθνικισμού και της κενής συνθηματολογίας.

Σε κάθε ευκαιρία ο Πατριάρχης Βαρθολομαίος κήρυξε την ειρήνη και την αγάπη, τόνισε ο πόλεμος δεν λύνει τίποτα, αλλά δεν παρέλειψε να τονίζει πόσο παραπλανητικό, απλουστευτικό και λάθος είναι να παρουσιάζεται η σημερινή κρίση ως «σερβική επίθεση», και να αγνοείται η αδικία και η δοκιμασία την οποία υφίσταται ο σερβικός λαός.

ΔΙΑΒΗΜΑΤΑ ΓΙΑ ΤΟΥΣ ΑΓΝΟΟΥΜΕΝΟΥΣ

ΛΕΥΚΩΣΙΑ 13 (ΑΠΕ)

Η Κυπριακή κυβέρνηση προβαίνει σ' όλα τα απαραίτητα διαβήματα για να καταστεί αποτελεσματικό το έργο της διερευνητικής επιτροπής για τους αγνοούμενους.

Ο επίτροπος Προεδρίας για ανθρωπιστικά θέματα, κ. Ζαχαριάδης, σε δηλώσεις του στο ΡΙΚ ανέφερε ότι σε συνάντηση του προέδρου της Δημοκρατίας, Γλαύκου Κληρίδη και του ίδιου με τον εκπρόσωπο του Γενικού Γραμματέα του ΟΗΕ για το θέμα των αγνοουμένων, κ. Βουρθ, επισημάνθηκαν τα σημεία εκείνα, τα οποία θα πρέπει να αναθεωρηθούν και βελτιωθούν σ' ό,τι αφορά τον τρόπο λειτουργίας της διερευνητικής επιτροπής.

Απαντώντας σε σχετική ερώτηση, ο κ. Ζαχαριάδης είπε ότι η ελληνοκυπριακή πλευρά διαπίστωσε ότι οι Τουρκοκύπριοι έχουν επισημάνει περίπου τα ίδια σημεία, για τα οποία χρειάζεται περαιτέρω εργασία για ενδυνάμωση, βελτίωση ή αλλαγή. Ο κ. Ζαχαριάδης πρόσθεσε ότι για το όλο θέμα συμφωνεί απόλυτα και ο κ. Βουρθ.

ΕΞΑΣΘΕΝΗΣΗ ΔΟΛΑΡΙΟΥ ΕΝΑΝΤΙ ΤΟΥ ΓΙΕΝ

ΤΟΚΙΟ 13 (ΑΠΕ)

Συνεχίστηκε σήμερα η εξασθένηση του αμερικανικού δολαρίου έναντι του Γιέν στην ιαπωνική αγορά του συναλλάγματος στην οποία το «πράσινο νόμισμα» διαμόρφωσε στο μέσον της σημερινής συνεδρίασης τη χαμηλή ισοτιμία των 102,72 Γιέν, ενώ χθες Πέμπτη η αντίστοιχη τελική ήταν 103,37 Γιέν. Ομως και έναντι του γερμανικού μάρκου το δολάριο υποχώρησε ελαφρά σήμερα, αφού διαμόρφωσε την ίδια ώρα ισοτιμία 1,7158 μάρκα το δολάριο, έναντι 1,7181 στο «κλείσιμο» της Πέμπτης.

Την ανησυχία του για την εξασθένηση του δολαρίου έναντι του γιέν εξέφρασε σήμερα ο πρωθυπουργός Μοριχίρο Χοσοκάβα, ο οποίος επισήμανε την ασταθή ισοτιμία των δύο «σκληρών» νομισμάτων και πρόσθεσε ότι αυτό δεν συμφέρει καθόλου την ιαπωνική οικονομία.

Η ΚΑΤΑΣΤΑΣΗ ΣΤΗ ΒΟΣΝΙΑ

ΗΝΩΜΕΝΑ ΕΘΝΗ 13 (ΑΠΕ)

Αντιπροσωπεία της «Οργάνωσης Ισλαμικής Διάσκεψης», η οποία αριθμεί 51 μέλη, ζήτησε σήμερα από τα Ηνωμένα Εθνη να εγκρίνουν την άμεση έναρξη των νατοϊκών βομβαρδισμών σε σερβικούς στόχους στη Βοσνία Ερζεγοβίνη.

Σαράντα ένας τραυματίες και ασθενείς του Σεράγεβο θα μεταφερθούν από μεθαύριο Κυριακή αεροπορικά προς διάφορες δυτικές χώρες, που ανέλαβαν τη σχετική πρωτοβουλία μετά το δράμα της μικρής Ιρμα, που συγκλόνισε τη διεθνή κοινή γνώμη.

Στο μεταξύ ο ΟΗΕ και ο Λευκός Οίκος εκτιμούν ότι οι Σέρβοι ακόμα δεν αποχώρησαν από τα στρατηγικά υψώματα του Σεράγεβο και μάλιστα σε βραδυνή ανακοίνωση του Λευκού Οίκου τονίζεται ότι «Οι Ηνωμένες Πολιτείες εξ αυτού του λόγου θα μπορούσαν να χάσουν την υπομονή τους».

ΒΡΕΤΑΝΟΣ ΒΟΥΛΕΥΤΗΣ ΓΙΑ ΒΑΡΩΣΙΑ

ΛΕΥΚΩΣΙΑ 13 (ΑΠΕ)

Με την ευκαιρία της 19ης επετείου της κατάληψης της Αμμοχώστου από τα τουρκικά στρατεύματα, ο συντηρητικός βουλευτής Δρ IAN TWINN απέστειλε στον υπουργό Εξωτερικών κ. DOUGLAS HURD επιστολή στην οποία ζητά το άνοιγμα της πόλης των Βαρωσίων μέσα στα πλαίσια των εισηγήσεων του Συμβουλίου Ασφαλείας για την εφαρμογή μέτρων οικοδόμησης εμπιστοσύνης και σαν πρώτο βήμα για μια δίκαιη και διώσιμη λύση του Κυπριακού.

Στην επιστολή του ο Βρετανός βουλευτής ζητά όπως η βρετανική κυβέρνηση διαδραματίσει ενεργό και άμεσο ρόλο προς το σκοπό αυτό. Με το άνοιγμα των Βαρωσίων, υποστηρίζει ο κ. TWINN, θα δοθεί ευκαιρία σε Ελληνοκύπριους και Τουρκοκύπριους, να έχουν και εμπορικές επαφές, οι οποίες, μαζί με άλλες επαφές που πραγματοποιούνται σε συνέδρια στο εξωτερικό, θα βοηθήσουν να υπερπηδηθούν εμπόδια για λύση.

ΔΗΛΩΣΕΙΣ ΚΑΡΑΤΖΙΤΣ

ΓΕΝΕΥΗ, 13 (ΑΠΕ)

Οι σερβικές δυνάμεις της Βοσνίας θα αποχωρήσουν απ' όλες τις αμφισβητούμενες θέσεις στα βουνά γύρω από το Σεράγεβο μόλις οι δυνάμεις του ΟΗΕ τους υποδείξουν τις γραμμές πίσω από τις οποίες πρέπει να αποσυρθούν. Στρατηγός του ΟΗΕ θα οδηγήσει τις σερβικές δυνάμεις και θα τους υποδείξει τις θέσεις τους. «Αμέσως μετά, θα αποσυρθούμε πίσω από τις νέες γραμμές» είπε ο Κάρατζιτς σε χθεσινοβραδινή τηλεοπτική του δήλωση.

Οι διεθνείς μεσολαβητές, λόρδος Οουεν και Θόρβαλντ Στόλτενμπεργκ δήλωσαν χθες βράδυ ότι ελπίζουν στην επίλυση του θέματος σήμερα, για να γίνει δυνατή η επανάληψη των διαπραγματεύσεων το απόγευμα.

Οι Σέρβοι έχουν εγκαταλείψει την κεντρική περιοχή του Ιγκμαν αλλά διαφωνούν με τους Μουσουλμάνους για το σημείο στο οποίο βρίσκονταν πριν καταλάβουν το βουνό την περασμένη εβδομάδα. «Δεν θα κάνουμε θέμα για λίγες εκατοντάδες μέτρα αριστερά ή δεξιά, δεν υπάρχει λόγος», είπε ο Κάρατζιτς για να προσθέσει: «Είναι μια κρίσιμη στιγμή για τις ειρηνευτικές συνομιλίες. Μπορούμε να επιτύχουμε μια ειρηνευτική συμφωνία πολύ σύντομα».

ΕΚΠΛΗΞΗ ΤΗΣ ΣΛΟΒΕΝΙΑΣ

ΛΟΥΜΠΛΙΑΝΑ 13 (ΑΠΕ)

Η Σλοβενία εξέφρασε την έκπληξή της για την ανακοίνωση της ιταλικής κυβερνήσεως ότι αποφάσισε να στείλει στρατιωτικές ενισχύσεις στα σύνορά της με τη Σλοβενία, εξαιτίας των σερβικών απειλών για τρομοκρατικές ενέργειες στο ιταλικό έδαφος, σε περίπτωση έναρξης αεροπορικών επιχειρήσεων του ΝΑΤΟ στη Βοσνία.

Το υπουργείο Εξωτερικών της Σλοβενίας εξέδωσε ανακοίνωση στην οποία αναφέρει ότι η απόφαση της ιταλικής κυβέρνησης ελήφθη χωρίς να προηγηθούν διαβουλεύσεις με τις σλοβενικές αρχές, γεγονός που αντιβαίνει στο πνεύμα της καλής γειτονίας και στις αρχές της ΔΑΣΕ.

ΣΥΛΛΗΨΕΙΣ ΓΙΑ ΝΑΡΚΩΤΙΚΑ

ΑΘΗΝΑ 13 (ΑΠΕ)

Από την Ασφάλεια συνελήφθη χθες το απόγευμα στην Αθήνα, στην οδό Κεραμεικού 99, ο καθηγητής Αγγλικών Γιαννάκης Ευτυχίου, 40 χρόνων, από την Λευκωσία, γιατί καλλιεργούσε στο σπίτι του σε έξι γλάστρες ισάριθμα δενδρύλλια ινδικής κάνναβης. Στο σπίτι του βρέθηκαν έξι γραμμάρια φούντας, που είχε συλλέξει από τα δενδρύλλια.

Εξάλλου, η Ασφάλεια συνέλαβε το Νικόλαο Παπαδόπουλο, 27 χρόνων, γιατί βρέθηκαν στο σπίτι του 55 γραμμάρια χασίς σε φούντα. Ο Παπαδόπουλος συνταξιοδοτήθηκε ενώ υπηρετούσε τη στρατιωτική του θητεία λόγω σοβαρού τραυματισμού από φωτοβολίδα.

ΕΚΤΟΞΕΥΣΗ ΔΙΑΣΤΗΜΙΚΟΥ ΛΕΩΦΟΡΕΙΟΥ

Χάρη στους ηλεκτρονικούς υπολογιστές του διαστημικού λεωφορείου ακυρώθηκε, ακριβώς τρία δευτερόλεπτα πριν από την προβλεπόμενη ώρα εκτόξευσης, η πτήση του διαστημικού λεωφορείου «Ντισκάβερυ».

Στο ακρωτήριο Κανάβεραλ της Πολιτείας της Φλόριδα, απ' όπου θα γινόταν η εκτόξευση του διαστημικού λεωφορείου, ανακοινώθηκε τις πρώτες πρωινές ώρες σήμερα ότι το πλήρωμα του διαστημικού λεωφορείου συνεργάστηκε άψογα με το προσωπικό της NASA στο έδαφος για τη διαδικασία ακύρωσης της εκτόξευσης και την ασφάλεια του διαστημικού λεωφορείου, ενώ δεν ανακοινώθηκε μέχρι στιγμής η νέα ώρα της εκτόξευσης του «Ντισκάβερυ» για την εκτέλεση μιας πολυήμερης επιστημονικής αποστολής στο διάστημα.

ΚΕΝΤΡΟ ΠΛΗΡΟΦΟΡΙΩΝ ΑΚΙΝΗΤΩΝ

ΚΤΗΜΑΤΟΜΕΣΙΤΙΚΟ ΓΡΑΦΕΙΟ

ΜΑΡΙΟΥ ΒΙΤΖΗΛΑΙΟΥ

Το Γραφείο μας με γνώση, σοβαρότητα και υπευθυνότητα αναλαμβάνει την προώθηση και λύση κάθε είδους στεγαστικού και επενδυτικού σας σχεδίου. Η ορθολογιστική τοποθέτηση των χρημάτων σας αποτελεί τον πρώτιστο στόχο μας.

Αναλαμβάνουμε πωλήσεις, αγορές, ενοικιάσεις, αντιπαροχές ή ανταλλαγές κάθε κατηγορίας ακινήτου.

● ΚΑΤΟΙΚΙΕΣ ΕΝΤΟΣ ΠΟΛΕΩΣ
Διαμέρισμα ρετιρέ 65 τ.μ. στους Δασκάλους
Διαμέρισμα 65 τ.μ. πάνω στη θάλασσα στο Ζέφυρος
Μονοκατοικία με κήπο στην Πολη
Διαμέρισμα 80 τ.μ. στο κέντρο
Μονοκατοικία κοντά στο αρχαίο στάδιο
Γκαρσονιέρες ρετιρέ στο κέντρο
Μονοκατοικία με κήπο στη Π. Πολη. Ευκαιρία
Διώροφη κατοικία με κήπο στην Π. Πολη
Διαμέρισμα ισόγειο σε παραδοσιακό στο Μ. Σμιθ
Διαμέρισμα ρετιρέ 123 τ.μ. στη Σπ. Κωτιάση
Μεζονέτα τριώροφη στη Μηδεία
Διαμέρισμα ισόγειο 108 τ.μ. στην Πίνδου
Μεζονέτα 120 τ.μ. στο Ροδινί
Διαμέρισμα 95 τ.μ. στην Αγ. Ιωάννου
Διαμέρισμα 100 τ.μ. στο Σαν Φραντσισκο
Διαμερισματα στην Π. Πολη

● ΟΙΚΟΠΕΔΑ ΕΝΤΟΣ ΠΟΛΕΩΣ
Οικοπεδα στο Καρακονερο
Οικοπεδο στην Αθηνων
Οικοπεδο 341 τ.μ. στην Πειραιώς
Οικοπεδο στους Δασκαλους 300 τ.μ.
Οικοπεδο 700 τ.μ. στη Ροδοπουλα
Οικοπεδο στις Εφτα Βαγιες
Οικοπεδο 500 τ.μ. στην Αγ. Ισιδώρου

● ΕΠΙΧΕΙΡΗΣΕΙΣ
Πωλεται μαγαζι στην Τάρπον Σπρινκς
Πωλειται παραδοσιακό μεγαρο στο κεντρο
Πωλείται μαγαζι στην Πολυδωρου
Πωλειται η ενοικιαζεται μαγαζι κοντά στο μουσειο
Πωλειται μαγαζι στου Κοβα
Πωλειται μαγαζι στο Καρακόνερο
Πωλειται μαγαζι στην Ομηρου
Πωλειται μαγαζι στην Σωκρατους
Ενοικιαζεται μαγαζι στην Πελοποννήσου
Πωλειται μαγαζι στην Καζουλη
Πωλειται μαγαζι στην Παπαλουκά
Πωλουνται μαγαζια στη λεωφορο Καμείρου
Πωλειται επιχειρηση εστιατοριου πανω στο κύμα
Πωλουνται ξενοδοχεια σε διαφορα σημεια του νησιού

● ΚΑΤΟΙΚΙΕΣ ΕΚΤΟΣ ΠΟΛΕΩΣ
Μεζονέτα 160 τ.μ. στ' Ασγουρου
Βιλλα 320 τ.μ. στ' Ασγουρου
Οικια 120 τ.μ. στ' Ασγουρου
Ισογειο διαμέρισμα 123 τ.μ. στα Τριάντα
Πολυτελες διαμερισμα 75 τ.μ. στα Τριαντα
Πολυτελης βιλλα στα Τριάντα
Διαμερισμα 62 τ.μ. στα Τριαντα
Μονοκατοικια πολυτελης στη Θολό
Διαμερισμα 75 τ.μ. στα Τριάντα
Βιλλα με πανοραμική θεα στο Κιοτάρι
Βιλλα σε γιαπι στα Κοσκινού
Πολυτελεις γκαρσονιερες στη Θολό
Βιλλα 300 τ.μ. στους Τρεις
Διαμερισματα — μεζονετες στην Κωτιάδη
Διαμερισμα ισόγειο με κήπο στους Καστελλορίζιούς
Μονοκατοικία 100 τ.μ. στα Καλαβάρδα

● ΟΙΚΟΠΕΔΑ ΕΚΤΟΣ ΠΟΛΕΩΣ
ΚΟΛΥΜΠΙΑ οικόπεδο 5.200 τ.μ.
ΣΚΟΥΠΙΔΟΤΟΠΟΣ 40.000 τ.μ. Ευκαιρία
ΒΑΡΗ 4.000 τ.μ. με 100 μ. πρόσοψη στο δρόμο
ΙΞΙΑ 500 τ.μ. εντός οικισμού
ΠΑΡΑΔΕΙΣΙ 4.500 τ.μ. πάνω στο κύμα
ΤΡΙΑΝΤΑ 2.500 τ.μ. στη λεωφόρο
ΝΤΟΡΕΤΑ οικόπεδα πάνω στη λεωφόρο
ΤΡΕΙΣ 4.100 τ.μ.
ΚΡΕΜΑΣΤΗ 4.000 τ.μ. και 800 τ.μ. στη λεωφόρο
ΚΡΗΤΗΝΙΑ οικόπεδα στην παραλία
ΠΕΥΚΟΙ έκταση 13 στρ. πάνω στο κύμα
ΠΑΣΤΙΔΑ 26 στρ. για κτηνοτροφική μονάδα
ΠΑΣΤΙΔΑ 33 στρ. στο παλιό αεροδρόμιο
ΚΡΗΤΙΚΑ 900 τ.μ.
ΚΑΝΔΗΛΙ οικόπεδο 4.100 τ.μ.
ΚΑΣΤΕΛΛΟΡΙΖΙΟΙ 4.750 τ.μ.
ΙΞΙΑ 2.000 τ.μ. οικοδομήσιμο. Ευκαιρία.
ΑΦΑΝΤΟΥ 5 στρ. με 150 μ. στη λεωφόρο
ΓΕΝΝΑΔΙ 4 στρ. Ευκαιρία.
ΚΟΣΚΙΝΟΥ 2 στρ. με θέα στη θάλασσα
ΦΑΝΕΣ οικόπεδο εντός οικισμού 1400 τ.μ. με κάλυψη 450 τ.μ. Τιμή 5 εκατομμύρια.
ΦΑΝΕΣ 750 τ.μ. στη λεωφόρο 60ο) ο κάλυψη
ΚΩΣ κτήμα 4.500 τ.μ. με θερμοκήπιο και οικία Μεγάλη ευκαιρία.

ΔΙΕΥΘΥΝΣΗ: ΕΘΝΑΡΧΟΥ ΜΑΚΑΡΙΟΥ 45
ΣΤΟΑ ΡΟΙΚΟΥ 3ος ΟΡΟΦΟΣ
ΤΗΛ. 24900—25545 — FAX 25544



tv πρόγραμμα

ΕΡΤ 1•

07.50 ΕΝΑΡΞΗ ΤΟΥ ΠΡΟΓΡΑΜΜΑΤΟΣ
08.00 ΓΥΜΝΑΣΤΙΚΗ – ΡΥΘΜΟΣ – ΥΓΕΙΑ
08.30 ΠΑΙΔΙΚΟ ΠΡΟΓΡΑΜΜΑ
10.00 ΤΣΙΡΚΟ
11.00 ΜΙΚΡΟΙ ΜΕΓΑΛΟΙ
12.00 Ο ΗΧΟΣ ΤΗΣ ΣΙΩΠΗΣ
13.30 ΕΛΛΗΝΙΚΗ ΤΑΙΝΙΑ
«Στη ζωή μαζί σου πόνεσα»
Αισθηματικό δράμα παραγωγής 1968.
15.00 ΕΙΔΗΣΕΙΣ
15.15 ΠΕΡΙΠΕΤΕΙΕΣ ΕΠΟΧΗΣ
«Λαφαγιέτ»
Βιογραφική περιπέτεια γαλλικής παραγωγής
16.40 ΝΤΟΚΙΜΑΝΤΕΡ ΓΙΑ ΤΟΝ ΕΟΡΤΑΣΜΟ ΤΩΝ ΕΝΟΠΛΩΝ ΔΥΝΑΜΕΩΝ
17.00 ΤΟ ΚΑΠΛΑΝΙ ΤΗΣ ΒΙΤΡΙΝΑΣ
17.30 ΧΡΙΣΤΙΑΝΙΚΗ ΟΡΘΟΔΟΞΗ ΡΑΨΩΔΙΑ ΓΙΑ ΤΗΝ ΥΠΕΡΑΓΙΑ ΘΕΟΤΟΚΟ
18.00 ΕΙΔΗΣΕΙΣ
18.15 Ο ΙΣΟΒΙΤΗΣ ΤΟΥ ΑΡΚΑ
18.30 ΝΕΑΝΙΚΟ ΜΑΓΚΑΖΙΝΟ
Εκπομπή για νέους με θέματα από ολόκληρο τον κόσμο.
19.00 ΠΑΓΚΟΣΜΙΟ ΠΡΩΤΑΘΛΗΜΑ ΣΤΙΒΟΥ
21.00 ΕΙΔΗΣΕΙΣ – ΚΑΙΡΟΣ
21.30 ΤΑΙΝΙΕΣ ΓΙΑ ΟΛΟΥΣ
«Μυστήρια στην Ινδία»
Περιπέτεια εποχής, αγγλικής παραγωγής 1988.
23.30 ΕΙΔΗΣΕΙΣ
23.50 ΜΕΡΕΣ ΜΟΥΣΙΚΗΣ 1922 – 1992
«Το λαϊκό τραγούδι»
00.50 ΣΑΒΒΑΤΟΒΡΑΔΟ ΜΕ ΡΙΓΟΣ ΑΓΩΝΙΑΣ
«Πιν»
Ταινία τρόμου αμερικανικής παραγωγής 1989. Διάρκεια 98 λεπτά

ΕΡΤ 2••

08.55 ΕΝΑΡΞΗ – ΑΝΑΓΓΕΛΙΑ ΤΟΥ ΠΡΟΓΡΑΜΜΑΤΟΣ
09.00 ΔΙΚΑΙΩΜΑ ΣΤΗ ΖΩΗ
Κοινωνική - αισθηματική σειρά μεξικανικής παραγωγής 190 επεισοδίων
13.00 ΕΙΔΗΣΕΙΣ
13.10 ΠΑΙΖΟΥΜΕ
Παιδικό τηλεπαιχνίδι 20 ωριαίων εκπομπών.
14.10 ΗΛΕΚΤΡΟΝΙΚΑ ΜΗΝΥΜΑΤΑ
Νεανική δραματική σειρά 12 50λεπτων επεισοδίων.
15.00 ΕΛΛΗΝΙΚΗ ΤΑΙΝΙΑ
«Ο πεθερόπληκτος»
Κωμωδία
16.30 ΑΘΛΗΤΙΚΟΙ ΠΑΛΜΟΙ
Αθλητική ενημερωτική εκπομπή που ετοιμάζει το αθλητικό τμήμα της ΕΤ 2
17.00 ΕΙΔΗΣΕΙΣ
17.10 4ο ΠΑΓΚΟΣΜΙΟ ΠΡΩΤΑΘΛΗΜΑ ΣΤΙΒΟΥ ΑΠΟ ΤΗ ΣΤΟΥΤΓΑΡΔΗ
17.30 ΣΤΑΡ ΜΠΙΤ
Νεανικό μουσικό περιοδικό που ασχολείται με την επικαιρότητα της μουσικής και του θεάματος.
18.30 ΚΑΛΙΦΟΡΝΙΑ ΝΤΡΙΜΣ
19.00 Η ΕΚΠΟΜΠΗ ΤΗΣ ΒΟΥΛΗΣ
20.30 Ο ΕΠΙΤΑΦΙΟΣ ΤΗΣ ΠΑΝΑΓΙΑΣ ΑΠΟ ΤΗΝ ΙΕΡΑ ΜΟΝΗ ΠΕΝΤΕΛΗΣ
Ζωντανή μετάδοση
21.30 ΕΙΔΗΣΕΙΣ – Ο ΚΑΙΡΟΣ
22.00 ΝΥΧΤΕΣ ΚΙΝΗΜΑΤΟΓΡΑΦΟΥ
«Ο Κολοσσός της Ρώμης»
23.45 ΜΙΑ ΝΕΑ ΖΩΗ
Κοινωνική ταινία 23 επεισοδίων αμερικανικής παραγωγής.
00.30 ΕΙΔΗΣΕΙΣ – Ο ΚΑΙΡΟΣ
00.45 ΞΕΝΗ ΤΑΙΝΙΑ
«Η ζωή με τον πατέρα»
Κωμωδία αμερικανικής παραγωγής 1947.

κινηματογράφοι

ΘΕΡΙΝΟΣ ΚΙΝ)ΦΟΣ

ΡΟΔΟΝ

ΤΗΛ. 28823

ΠΡΟΓΡΑΜΜΑΤΑ: 8.30—10.30, 10.30—12.30

Ενας γλυκός αποχαιρετισμός σε μια εποχή που χάνεται για πάντα. Μια αναπάντεχη κωμωδία, χωρίς πεταλούδες, γεμάτη νοσταλγία κα ιτρυφερότητα.

ΤΟ ΚΥΝΗΓΙ ΤΗΣ ΠΕΤΑΛΟΥΔΑΣ

LA CHASSE AUX PAPILLONS
Σκηνοθετημένη από τον «ποιητή» ΟΤΑΡ ΙΟΣΕΛΙΑΝΙ
(«ΟΙ ΕΥΝΟΟΥΜΕΝΟΙ ΤΟΥ ΦΕΓΓΑΡΙΟΥ»)

ΘΕΡΙΝΟΣ ΚΙΝ)ΓΡΑΦΟΣ

ΜΕΤΡΟΠΟΛ

8.30—10.30 και 10.30—12.30

Μια θεότρελη κωμωδία με τις γοητευτικές καμπύλες των HARLEY DAVIDSON και την ιλιγγιώδη ταχύτητα του έρωτα. Είναι όμορφος, τον κυνηγούν τα κορίτσια, είναι:

Ο ΤΥΠΟΣ ΜΕ ΤΗΝ HARLEY DAVIDSON

DON'T TELL HER IT'S ME

Πρωταγωνιστούν:

ΚΑΪΛΑ ΜΑΚΛΑΧΛΑΝ
ΣΗΛΕΗ ΛΟΝΓΚ

ΣΥΝΑΛΛΑΓΜΑ

Δολάριο ΗΠΑ	235,171	244,769
Μάρκο Γερμ.	136,847	142,433
Φράγκο Γαλλ.	39,078	40,673
Λίρα Αγγλίας	347,655	361,845
Φράγκο Ελβ.	154,419	160,721
Φράγκο Βελγίου	6,449	6,713
Φιορ. Ολλανδ.	121,618	126,582
100 Λιρ. Ιταλ.	14,441	15,030
Κορ. Δανίας	33,900	35,284
Λίρα Δ. Ιρλ.	325,487	338,773
Σελ. Αυστρίας	19,445	20,239
Κορ. Σουηδίας	29,133	30,328
Κορ. Νορβηγ.	31,324	32,609
Δολ. Καναδά	179,889	187,231
Δολ. Αυστρ.	158,378	164,842
100 Γιέν Ιαπ	221,867	230,923
Λίρα Κύπρου	450,310	468,690
Πεσέτα Ισπαν.	1,658	1,725
Εσκούδο Πορτ.	1,338	1,392
Μάρκο Φινλαν.	40,061	41,704

ΚΙΝΗΜΑΤΟΘΕΑΤΡΟΝ

ΜΕΤΡΟΠΟΛ

ΤΗΛ. 28400

ΠΡΟΓΡΑΜΜΑΤΑ: 8—10 και 10—12

Η πιο εντυπωσιακή ταινία του ΦΡΑΝΣΙΣ ΦΟΡΝΤ ΚΟΠΠΟΛΑ. Ο Δράκουλας αυτή τη φορά ήρθε διαφορετικός. Πιο ανθρώπινος. Πιο ερωτικός. Μετά από 400 χρόνια βρίσκει την αγαπημένη του.

ΒΡΥΚΟΛΑΚΑΣ Η ΑΓΑΠΗ ΔΕΝ ΠΕΘΑΙΝΕΙ

ΠΟΤΕ
DRACULA

Πρωταγωνιστούν:

ΓΚΑΡΙ ΟΛΝΤΜΑΝ
ΓΟΥΙΟΝΑ ΡΑΪΝΤΕΡ
ΑΝΤΟΝΥ ΧΟΠΚΙΝΣ

ΒΕΝΖΙΝΑΔΙΚΑ ...για τη νύχτα

ΣΗΜΕΡΑ διανυκτερεύουν τα βενζινάδικα: Αντ. Κουντούρη (Αβέρωφ, Ν. Αγοά) και ΕΤΥΚΑ —Μίρα - Μάρε.

ΦΑΡΜΑΚΕΙΑ

ΣΗΜΕΡΑ διανυκτερεύει το φαρμακείο Μανδραγού Ε. (Παύλου Μελά).

Τα πολιτιστικά

γράφει ο ΑΡΙΣΤΕΙΔΗΣ ΜΙΑΟΥΛΗΣ

SACRAE - DIVINAE ΣΤΗΝ ΚΥΠΡΟ

ΜΕΤΑ την επιτυχημένη παρουσία τους στη Ρόδο οι «SACRAE—DIVINAE» του γνωστού καλλιτέχνη Γιώργου Παστάκα, θα ταξιδέψουν σύντομα ως την Κύπρο, στο τέλος του 1993. Εκεί θα αντιμετωπίσουν άλλη μια γυναίκα. Οχι με δύναμη και δόξα, αλλά με απερίγραπτη ομορφιά και κάλλος. Τη θεά της θάλασσας την Αφροδίτη.

Στο νησί της Αφροδίτης δημιουργείται με πολύ μεράκι και έμπνευση ένα ιστορικό μουσείο με τνδύματα κάθε εποχής, που σκοπό έχει να προβάλει την τέχνη της ενδυματολογίας και της μόδας, ακολουθώντας μια διαδρομή πολλών χρόνων.

Στα εγκαίνια θα στολίσουν και θα συμπληρώσουν το ιστορικό αυτό μουσείο, με την ενδυμασία τους σε μακέττες με τα γνήσια φορέματά τους, πολλές μορφές.

Ανάμεσά τους και οι Ιερές—Θείες του Γιώργου Παστάκα. Η συμφωνία για την παρουσίαση του κύκλου αυτού και στην Κύπρο, έγινε προ ημερών μεταξύ της Αίθουσας Τέχνης Ρόδου και της υπεύθυνης του Ενδυματολογικού Μουσείου Κύπρου κ. HAIGOUHI TORIKIAN — YAHLAND.

Περισσότερα αναμένεται να ανακοινωθούν προσεχώς.

Η έκθεση των «SACRAE — DIVINAE» στην Αίθουσα Τέχνης Ρόδου στην οδό Αμμοχώστου 19, συνεχίζεται ως τις 16 Αυγούστου. Λειτουργεί από τις 11 π.μ. ως τις 2 μ.μ. και από τις 6—10 μ.μ.

ΜΑΚΗΣ ΣΚΟΥΡΤΗΣ

ΕΚΘΕΣΗ γλυπτικής και ζωγραφικής του Μάκη Σκούρτη, πρόκειται να πραγματοποιηθεί στην Αίθουσα Τέχνης Ρόδου.

Η Εκθεση θα λειτουργεί από την Παρασκευή 20 Αυγούστου ως τις 8 Σεπτεμβρίου 1993. Ο καλλιτέχνης ζει στη Ρόδο.

ΔΗΜΗΤΡΑ ΓΑΛΑΝΗ

ΚΑΙ η γνωστή καλλιτέχνης Δήμητρα Γαλάνη, πρόκειται να δώσει συναυλία με το συγκρότημά της στη Ρόδο.

Αυτές τις μέρες γίνονται επαφές με την διεύθυνση του ΠΟΔΡ ώστε η συναυλία να δοθεί στο διάστημα μεταξύ 20 και 25 Αυγούστου.

ΠΑΝΑΓΙΕΣ ΣΤΗ ΡΟΔΟ

ΠΡΟΣΦΑΤΑ κυκλοφόρησε από τις εκδόσεις Φιλιππότη το νέο βιβλίο του Ν.Α. Κεφαλληνιάδη «Η λατρεία της Παναγίας στα ελληνικά νησιά».

Ενα βιβλίο που προσεγγίζει το θέμα με ιδιαίτερο ζήλο αλλά και σοβαρότητα αφού ο συγγραφέας παραθέτει παράλληλα και τις πηγές του που είναι μαρτύρια ανθρώπων που έζησαν και ζουν στα νησιά, και περιγράφουν τις εκκλησίες και τα πανηγύρια του τόπου τους.

ΕΝΑ μεγάλο μέρος του βιβλίου, καταλαμβάνει και το κεφάλαιο «Δωδεκάνησα», με τις Παναγίες των νησιών μας.

Συγκεκριμένα για την Ρόδο, κάνει ιδιαίτερη μνεία στις Παναγίες: Διγενή, Πορταρίτσα, Καθολική, Καλόπετρα, Σκιαδενή, Κυρά, Τσαμπίκα. Αναφερόμενος στην Κάρπαθο, κάνει λόγο για την Παναγία στις Μενετές, με το ιστορικό της εκκλησίας και τα θαύματα της Μεγαλόχαρης. Η Παναγία του Κάστρου της Λέρου, καταλαμβάνει επίσης ένα ιδιαίτερο κεφάλαιο στο βιβλίο αυτό.

Στο κεφάλαιο περί Καλύμνου, αναφέρεται στις Παναγίες την Χωστή και την Γαλατζιανή. Πολλά στοιχεία μας παραθέτει και για τις Παναγίες Βαγγελίστρα, Μεγάλη Παναγία, Χαρτωμένη και Λεμονήτισσα της Σύμης.

Και η Πάτμος είναι από τα νησιά όπου η Παναγία λατρεύεται ιδιαίτερα. Ετσι, με οδηγό κυρίως την πρώτη κατάθεση του Π. Κρητικού, ο Ν.Α. Κεφαλληνιάδης μεταφέρει τις πληροφορίες που υπάρχουν για τις Παναγίες: η Διασώζουσα, Απακουή, Αργυροκλειδούσα, Λαμποινούσα, Μεγάλη Παναγία, η Βροντούσα, Γουμένισσα, φυλαχτωμένη, του Γερανού, του Λειβαδιού, η Εψιμιανή, της Καλαμωτής και των Κοιμητηρίων.

Και οι κάτοικοι των Λειψών τιμούν με ιδιαίτερη ευλάβεια την Μεγάλη Μάνα, γιαυτό και ο Ν.Α. Κεφαλληγιάδης κάνει λόγο για τις Παναγίες: του Χάρου, (επειδή κρατεί στα χέρια της το Χριστό Εσταυρωμένο), η Μαύρη, η Υπαπαντή, Ευαγγελίστρα, Κοίμηση, Ευαγγελισμός, η Παναγία του Σταυρού, Αγία Σκέπη, του Κουσελιού η Κυρία Λεούσα.

Αναφερόμενος στην Κω, ο συγγραφέας μας δίνει στοιχεία για την Παναγία των Καστριανών και την Γοργοεπήκοο. Επιγραμματική αναφορά γίνεται για την Παναγία της Αστυπάλαιας, του Καστελλορίζου, γι αυτές της Κάσου (Ευρεση, Ημπορειού, Ποταμίτισσα) και τέλος για την Παναγία τη Σπηλιανή.

Για την Παναγία στη Ρόδο, συγκεκριμένα ο κ. Κεφαλληνιάδης αναφέρει μεταξύ άλλων: «...οι ονομασίες απηχούν τις τοποθεσίες των εκκλησιών, την προέλευση των εικόνων τους, τις ιδιότητες της Παναγίας, τα θαύματα κ.λ.π.

Η πίστη των Ροδίων στην Παναγία φαίνεται όχι μόνο από τις πολλές εκκλησίες τους και τα τάματα, που εκατοντάδες κρέμονται μπροστά στις θαυματουργές εικόνες τους, αλλά και από ένα σωρό παραδόσεις και λαϊκά άσματα, που καθένα διηγείται ένα θάμα. Θάματα ολοζώντανα, για το βρέσιμο μιας εικόνας, το κτίσιμο της εκκλησίας, τη γιατρειά κάποιου αρρώστου, τη σωτηρία ενός χωριού από την ευλογία, την προστασία του νησιού από τους κουρσάρους.

Η Παναγία βρίσκεται μέσα στην καθημερινή ζωή των Ροδιτών σ' όλες τις εκδηλώσεις της κοινωνικής των ζωής. Αυτήν επικαλούνται όχι μόνο στις εκκλησίες αλλά και στις καθημερινές τους προσευχές, στα ξόρκια και γητέματα, στα νανουρίσματα των παιδιών τους, στους γάμους τους, για την ευλογία των ζευγαριών, στους χορούς, στη γέννα, στα Κάλαντα, στα ταξίδια, σε κάθε χαρά και λύπη τους.

Την ομορφιά ή τον πόνο της βλέπουν στις πικροδάφνες και στα θυμάρια, τη διηγούνται στους θρύλους τους, αυτήν επικαλούνται σαν μούσα στα τραγούδια τους...».

Η ΚΙΝΗΣΗ ΠΟΛΙΤΩΝ ΡΟΔΟΥ

Η Κίνηση Πολιτών Ρόδου, λαβούσα γνώση του ψηφίσματος του Πολιτιστικού Ιδρύματος Δωδεκανήσου «ΚΛΕΟΒΟΥΛΟΣ Ο ΛΙΝΔΙΟΣ», του οποίου — ως γνωστόν — πρόεδρος είναι ο μέγαλος πατριώτης πολιτικός και πρόεδρος της ΕΔΗΚ κ. Γιάννης Ζίγδης, σχετικά με το Ασκληπείο Κω και τον Ιπποκράτη σε έκτακτη συνεδρίασή της αποφάσισε τα εξής:

1) Συγχαίρει τον πρόεδρο και τα μέλη του Π.Ι.Δ. «Κλεόβουλος ο Λίνδιος» για την πρωτοβουλία του αυτή να απευθυνθεί προς όλους τους φορείς της ημεδαπής και διεθνούς κοινότητας (ΕΟΚ, Παγκόσμια Οργάνωση Υγείας, UNESCO κλπ) ενόψει της 43ης διάσκεψης της Παγκόσμιας Οργάνωσης Υγείας, που θα γίνει τον προσεχή Σεπτέμβριο στην Αθήνα και συμπαρατάσσεται στον αγώνα του Ιδρύματος για υλοποίηση των δικαίων οραμάτων του όπως είναι:

α) Η ανακήρυξη του διασωθέντος Ασκληπείου της Κω, όπου δίδαξε και άσκησε το λειτούργημά του ο πατήρ της ιατρικής Ιπποκράτης, σε Μνημείο Παγκόσμιας Κληρονομιάς.

β) Η ίδρυση παραρτήματος της Παγκόσμιας Οργάνωσης Υγείας, στον παρακείμενο χώρο του Ασκληπείου, το οποίο να ασχολείται με θέματα ιατρικής δεοντολογίας.

γ) Η ίδρυση διεθνούς Ιατρικού Συνεδριακού Κέντρου με παράλληλη ίδρυση ιστορικού ιατρικού Μουσείου.

δ) Η μελοποίηση του όρκου του Ιπποκράτη για να λαμπρύνει με το ηθικό του περιεχόμενο όλες τις διεθνείς ιατρικές εκδηλώσεις.

2) Καλεί με τη σειρά της όλους τους τοπικούς φορείς της Δωδεκανήσου να ενεργοποιηθούν και να συστρατευθούν στον αγώνα τούτο τον καλόν, ώστε να ευοδοθούν οι προσπάθειες αυτές του Ιδρύματος «Κλεόβουλος ο Λίνδιος», για τον προσθετο λόγο των κρισίμων πολιτικο—διεθνών καταστάσεων που διαδραματίζονται στον χώρο της Βαλκανικής και των σκοτεινών σχεδίων των εξ Ανατολής γειτόνων μας που δεν έπαψαν να εποφθαλμιούν τα νησιά του Ανατολικού Αιγαίου και τα Δωδεκάνησα.

Και είναι ευκαιρία για μια τέτοια υλοποίηση τώρα που ενεκρίθη από την ΕΟΚ το Β' πακέττο DELOR για την Ελλάδα.

Ο Πρόεδρος
Μ. Μιχαλάκης
Ο Γραμματεύς
Γ. Ηλιόπουλος

ΜΕΓΑΛΑ ΚΑΤΑΣΤΗΜΑΤΑ
ΑΡΠΑΠΟΥ
Στα καταστήματά μας θα βρείτε:
Υπόγειο: Τρόφιμα – Delicatessen
Ισόγειο: Είδη δώρων – Καλλυντικά
Ποτά – Επυχιακά
1ος Ορορφος: Ανδρικά
2ος Ορορφος: Γυναικεία – Παιδικά
3ος Ορορφος: Ηλεκτρικά – Είδη σπιτιού
4ος Ορορφος: Παιχνίδια – Αθλητικά
ΜΕΓΑΛΑ ΚΑΤΑΣΤΗΜΑΤΑ
ΑΡΠΑΠΟΥ




CRISTALOR
GRISTAL
DE
SEVRES
Το κατάστημα της εμπιστοσύνης
Ρόδος, Γαλλίας 3 - Τηλ. 26728

ΕΛΛΗΝΙΚΗ ΔΗΜΟΚΡΑΤΙΑ
ΠΕΡΙΦΕΡΕΙΑ ΑΤΤΙΚΗΣ
IV ΠΕΡΙΦ)ΚΗ Δ)ΝΣΗ Ε.Β.
ΤΜΗΜΑ Β΄ ΜΕΝΑΝΔΡΟΥ 22
10552 ΑΘΗΝΑ

ΠΕΡΙΛΗΨΗ ΔΙΑΚΗΡΥΞΗΣ ΔΗΜΟΠΡΑΣΙΑΣ

1. Ο προϊστάμενος τμήματος Τ.Μ.Κ. της IV Περιφ)κής Δ)νσης Ε.Β. ανακοινώνει ότι θα γίνει δημόσιος διαγωνισμός με το σύστημα ποσοστό έκπτωσης σύμφωνα με το άρθρο 6 του Π.Δ. 603)85 προς ανάδειξη εργολάβου για την κατασκευή του έργου: «Αξιοποίηση Γεώτρησης στη θέση ΜΥΛΑΥΛΑΚΟ Κοινότητας Μαριτσών Ρόδου».

Το έργο αυτό χρηματοδοτείται από πιστώσεις της 43107) ΔΕ 2350)13.5.93 Απόφασης ΥΠΕΘΟ με Κ.Α. 8981000 και η συνολική του δαπάνη μαζί με τα απρόβλεπτα και με εκτίμηση του ΦΠΑ και αναθεώρησης τιμών, ανέρχεται σύμφωνα με τη μελέτη της Υπηρεσίας σε δρχ. 10.500..000

(Δαπάνη έργου 9.292.035 δρχ. χωρίς προβλέψεις ΦΠΑ και Αναθεώρησης).

2. Στο διαγωνισμό γίνονται δεκτές Ελληνικές Εργοληπτικές επιχειρήσεις εγγεγραμμένες στο ΜΕΕΠ Α΄ τάξης και άνω για Υδραυλικά έργα και υδραυλικών υπό πίεση καθώς και εργοληπτικές επιχειρήσεις εγγεγραμμένες στα Νομαρχιακά Μητρώα και πληρούν τις προϋποθέσεις του δημοπρατούμενου έργου, όπως επίσης και αλλοδαποί εργολάβοι, ή εργοληπτικές επιχειρήσεις, εγκατεστημένοι στα κράτη - μέλη των Ευρωπαϊκών Κοινοτήτων με τους όρους και τις προϋποθέσεις που αναφέρονται στη Διακήρυξη.

3. Η δημοπρασία θα γίνει σε ένα στάδιο, δηλαδή χωρίς προεπιλογή, στη Ρόδο, στα γραφεία της Δ)νσης Ε.Β. Δωδ)νήσου, οδός Καποδιστρίου 98, στις 24.8.1993 ημέρα Τρίτη και ώρα 11.00 π.μ. (ώρα λήξης επίδοσης προσφορών).

4. Οι ενδιαφερόμενοι μπορούν να παίρνουν πληροφορίες κάθε εργάσιμη ημέρα στα γραφεία της Δ)νσης Ε.Β. στη Ρόδο, Καποδιστρίου 98, τηλ. 21076.

5. Εγγύηση συμμετοχής στο διαγωνισμό ορίζεται σε ποσοστό 2ο)ο του υπηρεσιακού προϋπολογισμού του έργου, δηλαδή το ποσό των 186.000 δρχ. και η σχετική εγγυητική επιστολή θα απευθύνεται προς τη Δ)νση Ε.Β. Δωδ)σου.

Αθήνα 13.8.1993
Ο προϊστάμενος Τμήματος
Τ.Μ.Κ.Μ. της Π)κής Δ)νσης Ε.Β
ΠΑΠΑΧΡΗΣΤΟΥ ΜΕΝΕΛΑΟΣ

ΕΛΛΗΝΙΚΗ ΔΗΜΟΚΡΑΤΙΑ
ΝΟΜΑΡΧΙΑ ΔΩΔΕΚΑΝΗΣΟΥ
ΔΙΕΥΘΥΝΣΗ ΔΑΣΩΝ

ΠΕΡΙΛΗΨΗ ΔΙΑΚΗΡΥΞΗΣ ΔΗΜΟΠΡΑΣΙΑΣ

Η Δ)νση Δασών Δωδ)νήσου προκηρύσσει δημόσιο μειοδοτικό διαγωνισμό με το σύστημα προσφοράς ενιαίου ποσοστού έκπτωσης άρθρ. 6 Π.Δ. 609)85 για την κατασκευή του έργου: Απομάκρυνση υποβλάστησης και κλάδεμα των δέντρων σε ύψος 1,5 μ. σε μια ζώνη κατά μήκος των επαρχιακών οδών α) Λάρδου — Λαέρμων 6) Κολυμπίων — Αρχίπολης γ) Εμπωνας — Σιαννών — Μονολίθου σύμφωνα με τη μελέτη της Δ)νσης Δασών που εγκρίθηκε με την 4964)10.8.93 απόφαση του Νομάρχη Δωδ)νήσου.

Δαπάνη δημοπρατούμενων εργασιών 43.000.000 δρχ. (χωρίς ΦΠΑ).

Υπάρχουσα πίστωση για το έτος 1993 90.000.000 δρχ.

Η δημοπρασία θα γίνει σύμφωνα με τις διατάξεις:

α) Του Ν. 1418)1984 (ΦΕΚ 23Α)29.2.84)

β) Του Ν.Δ. 609)1985 (ΦΕΚ 223Α)31.12.1985)

γ) Το Π.Δ. 472)6.9.1988 (ΦΕΚ 168Α)2.10.1983)

δ) Της ΕΔ2α)01)27)Φ.Ν.) 18.3.1988 απόφασης (ΦΕΚ 1708)29.3.1985)

Η δημοπρασία θα γίνει στη 1 του μηνός Σεπτεμβρίου 1983 ημέρα Τετάρτη και ώρα 12.00 μεσ. (λήξη επίδοσης προσφορών) στα γραφεία της Δ)νσης Δασών Δωδ)σου (Ρόδος) τηλ. 27480 ενώπιον της αρμόδιας επιτροπής.

Στη δημοπασία γίνονται δεκτές α) εργοληπτικές επιχειρήσεις εγγεγραμμένες στο ΜΕΕΠ Β΄ τάξεως και άνω για έργα «ΠΡΑΣΙΝΟΥ» οι οποίες είναι στελεχωμένες με δασολόγους ή τεχνολόγους δασοπονίας που είναι εγγεγραμμένοι στο ΜΕΚ 6) εργολήπτες Δημοσίων Δασοτεχνικών έργων (ΕΔΔΕ) με πτυχίο Δ΄ τάξης (ΠΔ 437)81) γ) Κοινοπραξίες επιχειρήσεων της παραπάνω κατηγορίας έργων και τάξης.

Σε περίπτωση που οδιαγωνισμός βγει άγονος ή ασύμφορος για το δημόσιο, θα επαναληφθεί χωρίς άλλη δημοσίευση στις 8 Σεπτεμβρίου στον ίδιο τόπο και την ίδια ώρα.

Η εγγύηση συμμετοχής στη δημοπρασία ορίζεται σε 2ο)ο της δαπάνης των δημοπρατούμενων εργασιών, δηλαδή σε 860.000 δρχ. και θα απευθύνεται στη Δ)νση Δασών Δωδ)νήσου.

Φορέας κατασκευής του έργου είναι η Δ)νση Δασών Δωδεκανήσου.

Το έργο χρηματοδοτείται από Δημόσιες επενδύσεις.

Περισσότερες πληροφορίες παρέχονται στα γραφεία της Δ)νσης Δασών Δωδ)νήσου κατά τις εργάσιμες ημέρες και ώρες.

Ο Δ)ντής Δασών Δωδ)νήσου
κ.α.α.
ΝΙΚ. ΘΕΟΔΩΡΙΔΗΣ

ΙΕΡΟΣ ΝΑΟΣ ΑΦΑΝΤΟΥ
«Η ΚΟΙΜΗΣΗ ΤΗΣ ΘΕΟΤΟΚΟΥ»

ΠΑΝΗΓΥΡΙΣ

Η Εκκλησιαστική Επιτροπή του Ιερού Ναού Αφάντου «Η ΚΟΙΜΗΣΗ ΤΗΣ ΘΕΟΤΟΚΟΥ» ανακοινώνει στο φιλόθρησκο και εκκλησιαζόμενο κοινό ότι στις 15 τρέχοντος μηνός ημέρα Κυριακή γιορτάζει το μοναστήρι της Παναγιάς της Καθολικής που βρίσκεται στο δρόμο που οδηγεί από το χωριό προς την παραλία του Αφάντου και το καλεί να το τιμήσει με την παρουσία του.

Την παραμονή και στις 8 η ώρα θα αρχίσει ο εσπερινός με αρτοκλασία και περιφορά της εικόνας.

Επίσης θυμίζουμε ότι στο καφενείο της Παναγιάς θα γίνει το καθιερωμένο γλέντι που θα οργανώσει ο γνωστός για τους εκλεκτούς μεζέδες του ο Μιχάλης Συμιακός.

ΑΠΟ ΤΗΝ ΕΚΚΛΗΣΙΑΣΤΙΚΗ ΕΠΙΤΡΟΠΗ

ΕΛΛΗΝΙΚΗ ΔΗΜΟΚΡΑΤΙΑ
ΥΠΟΥΡΓΕΙΟ ΥΓΕΙΑΣ ΠΡΟΝΟΙΑΣ
ΚΑΙ ΚΟΙΝΩΝΙΚΩΝ ΑΣΦΑΛΙΣΕΩΝ
ΝΟΜΑΡΧ. ΓΕΝΙΚΟ ΝΟΣΟΚΟΜΕΙΟ ΡΟΔΟΥ

ΕΥΧΑΡΙΣΤΗΡΙΟ

Ο Πρόεδρος και το Δ)κό Συμβούλιο του Νομαρχιακού Γενικού Νοσοκομείου Ρόδου ευχαριστεί τις παρακάτω οικογένειες για την δωρεά προς την Παιδιατρική Κλινική, μιας ειδικής ιατρικής βαλίτσας πλήρως εξοπλισμένης για επείγουσες μεταφορές παιδιών, στην μνήμη του αποβιώσαντος προ ενός έτους ΜΑΝΟΥ ΑΝΤΩΝΙΑΔΗ ετών 4,5.

Το ποσό αυτό προσέφεραν οι πιο κάτω οικογένειες:

Οικ.	ΜΑΡΙΑΣ ΔΕΔΕ	Δρχ. 15.000
»	ΚΟΥΛΑΣ ΠΑΝΑΓΗ	» 15.000
»	ΚΩΝ)ΝΟΥ ΚΑΚΑ	» 20.000
»	ΝΙΚΟΥ ΠΑΠΑΪΩΑΝΝΟΥ	» 25.000
»	ΠΕΡΙΚΛΗ ΖΕΡΒΑΝΟΥ	» 5.000
»	ΙΩΑΝΝΗ ΒΟΛΟΝΑΚΗ	» 5.000
»	ΣΟΦΙΑΣ ΖΑΝΝΗ	» 5.000
»	ΒΑΣΙΛΗ ΚΑΣΤΡΟΥΝΗ	» 20.000
»	ΕΥΘΥΜΙΟΥ ΑΝΑΓΝΩΣΤΟΥ	» 10.000
»	ΔΗΜΗΤΡΗ ΒΕΡΔΕΛΗ	» 5.000
»	ΣΤΕΡΓΟΥ ΦΩΚΙΑΛΗ	» 10.000
»	ΧΡΗΣΤΟΥ ΚΑΛΟΓΕΡΟΠΟΥΛΟΥ	» 25.000
	ΣΥΝΟΛΟ	ΔΡΧ. 160.000

ΤΣΑΜΠΙΚΟΣ ΤΡΙΟΜΜΑΤΗΣ
Αντιπρόεδρος Δ.Σ.
Νομαρχ. Γεν. Νοσ)μείου Ρόδου

ΚΑΡΔΙΟΛΟΓΙΚΟ
ΙΑΤΡΙΚΟ ΚΕΝΤΡΟ

ΓΕΩΡΓΙΟΣ ΗΣΑΪΑ ΠΑΠΑΪΩΑΝΝΟΥ

ΕΙΔΙΚΟΣ ΚΑΡΔΙΟΛΟΓΟΣ
(Μετεκπαιδευθείς στο Λονδίνο)

ΕΙΔΙΚΕΥΘΕΙΣ ΣΤΟ ΓΕΝΙΚΟ ΚΡΑΤΙΚΟ ΝΟΣΟΚΟΜΕΙΟ ΑΘΗΝΩΝ
ΜΕΤΕΚΠΑΙΔΕΥΘΕΙΣ ΣΤΟ SAN BARTHOLOMEWS HOSPITAL LONDON

ΥΠΕΡΣΥΓΧΡΟΝΟΣ ΠΛΗΡΗΣ ΚΑΡΔΙΟΛΟΓΙΚΟΣ ΕΛΕΓΧΟΣ

★ ΥΠΕΡΗΧΟΓΡΑΦΗΜΑ ΚΑΡΔΙΑΣ ΜΕ ΕΓΧΡΩΜΟ DOPPLER TRIPLEX
★ ΔΟΚΙΜΑΣΙΑ ΚΟΠΩΣΕΩΣ ΣΕ ΚΥΛΙΟΜΕΝΟ ΤΑΠΗΤΑ (COMPUTERISED)
★ 24ΩΡΗ ΚΑΤΑΓΡΑΦΗ Η.Κ.Γ. ΚΑΙ ΑΡΡΥΘΜΙΩΝ (HOLTER)
★ 24ΩΡΗ ΚΑΤΑΓΡΑΦΗ ΑΡΤΗΡΙΑΚΗΣ ΠΙΕΣΗΣ

(HOLTER)
ΚΑΝΑΔΑ ΚΑΙ ΑΘΗΝΑΓΟΡΑ 8Α — ΡΟΔΟΣ
ΤΗΛ. 75900 — ΟΙΚΙΑΣ 76950
ΩΡΕΣ ΛΕΙΤΟΥΡΓΙΑΣ 9—13 ΚΑΙ 5—9
ΑΠΟΓΕΥΜΑ ΜΕ ΡΑΝΤΕΒΟΥ
ΔΕΚΤΟΙ ΑΣΦΑΛΙΣΜΕΝΟΙ: ΔΗΜΟΣΙΟΥ - ΤΑΞΥ - ΤΥΔΚΥ

ΤΑ ΧΡΕΗ ΠΡΟΣ ΤΟ ΔΗΜΟΣΙΟ

ΣΥΝΕΧΕΙΑ από τη σελίδα 1

τομμύρια δραχμές. Την αναπροσαρμογή του ορίου αποφάσισε ο υφυπουργός Οικονομικών, Μιχάλης Γαλενιάνος.

Υπενθυμίζεται ότι έως τώρα μπορούσε να απαγορευτεί η έξοδος για οφειλές προς το Δημόσιο από 1.000.000 δραχμές και πάνω, εφόσον επρόκειτο για νομικό πρόσωπο, από 300.000 δραχμές και πάνω για φυσικά πρόσωπα και από 80.000 δρχ. και πάνω για διάφορα τελωνειακά χρέη.

Με την ίδια απόφαση αίρονται από την 1η Σεπτεμβρίου όλες οι αποφάσεις, που έχουν απαγορεύσει την έξοδο για ποσά μικρότερα των 10.000.000 δραχμών.

ΑΠΟΛΟΓΟΥΝΤΑΙ ΟΙ 3 ΒΙΑΣΤΕΣ 19ΧΡΟΝΗΣ

ΣΥΝΕΧΕΙΑ από τη σελίδα 1

στην Ανακρίτρια εκ νέου το πρωί της Δευτέρας. Μέχρι τότε θα συνεχίσουν να κρατούνται.

Στο μεταξύ, όμως, κατέθεσε χθες το πρωί στην Ανακρίτρια η ομαδικώς διασθείσα 19χρονη Αγγλίδα, που περιέγραψε με τρόπο αποκαλυπτικό τον τρόπο με τον οποίο υποχρεώθηκε σε εξώγαμη συνουσία (αρχικώς είχε πάει με τον ένα με τη θέλησή της).

Οι τρεις κατηγορούμενοι Αγγλοι, που αντιμετωπίζουν πλέον σοβαρά το ενδεχόμενο προφυλάκισης, είναι: RICHARD GRIFITH 21 ετών (αρχικά είχε πάει μαζί του με τη θέλησή της η 19χρονη), LEE NORMAN, 22 ετών και JAMES KAYANAGH, 25 ετών.

ΜΝΗΜΟΣΥΝΟ

Τελούμε τη Δευτέρα 18 Αυγούστου 1993 και ώρα 8 το πρωί στον Ιερό Ναό Ταξιαρχών Ρόδου, 9ήμερο μνημόσυνο υπέρ αναπαύσεως της ψυχής του αγαπητού μας συζύγου, πατέρα, πάππου, αδελφού και θείου

ΕΜΜΑΝΟΥΗΛ ΔΗΜ. ΚΑΡΑΓΙΩΡΓΗ

Τα παιδιά: Δημήτρης — Πόπη Καραγιώργη, Ειρήνη — Νίκος Παπαεμμανουήλ, Αννα — Γιώργος Πλευρίτης, Πόπη — Κλεάνθης Πλάκα, Ευδοξία — Αχιλλέας Βεργή, Ελένη — Βασίλης Κων)νου.

Τα εγγόνια, τ' αδέλφια, τ' ανίψια και οι λοιποί συγγενείς.

ΑΓΡΟΤΙΚΗ
ΤΡΑΠΕΖΑ ΤΗΣ ΕΛΛΑΔΟΣ

ΠΕΡΙΛΗΨΗ ΔΙΑΚΗΡΥΞΗΣ ΕΠΑΝΑΛΗΠΤΙΚΗΣ ΔΗΜΟΠΡΑΣΙΑΣ

Η ΑΓΡΟΤΙΚΗ ΤΡΑΠΕΖΑ ΤΗΣ ΕΛΛΑΔΟΣ προκηρύσσει ανοικτή επαναληπτική δημοπρασία με σφραγισμένες προσφορές και με το σύστημα των επί μέρους ποσοστών έκπτωσης σύμφωνα με τις διατάξεις του Ν. 1418)1984 και των εκτελεστικών αυτού διαταγμάτων για την Αποκατάσταση — διατήρηση παραδοσιακού κτιρίου και επέκτση Κατ)τος ΑΤΕ ΚΑΛΥΜΝΟΥ συνολικής κατά τον προϋπολογισμό της μελέτης προβλεπόμενης δαπάνης δραχμών 240.000.000 (οικοδομικά δρχ. 200.500.000 ηλεκτρ)κά δρχ. 39.500.000).

Η δημοπρασία θα γίνει στις 26—8—1993 ημέρα Πεμπτη και ώρα 11.00 (λήξη παραλαβής προσφορών) ταυτόχρονα στο Κατ)μα ΑΤΕ ΡΟΔΟΥ και στα Γραφεία της Δ)νσης Τεχνικών Εργων της ΑΤΕ στην ΑΘΗΝΑ, Λεωφ. Συγγρού 173, 7ος όροφος ενώπιον αρμοδίων Επιτροπών.

Στη δημοπρασία γίνονται δεκτές οι έχουσες από το νόμο δικαίωμα συμμετοχής: α) Εργοληπτικές επιχειρήσεις, που είναι γραμμένες στο ΜΕΕΠ Δ1΄ τάξης και άνω για έργα οικοδομικά και Β΄ τάξης και άνω για έργα ηλεκτρομηχανολογικά 6) Εργοληπτικές επιχειρήσεις που είναι γραμμένες στο ΜΕΕΠ ή Εργολάβοι Δημοσίων Εργων κάτοχοι παλιών πτυχίων Δ1΄ τάξης και άνω για έργα οικοδομικά σε κοινοπραξία με εργοληπτικές επιχειρήσεις που είναι γραμμένες στο ΜΕΕΠ ή Εργολάβους Δημοσίων Εργων κατόχων παλιών πτυχίων Β΄ τάξης και άνω για έργα ηλεκτρομηχανολογικά, και γ) Εταιρείες κάτοχοι παλιών πτυχίων Ε΄ τάξης.

Εγγύηση συμμετοχής δρχ. 4.800.000 ήτοι 2ο)ο της προϋπολογιζόμενης δαπάνης του έργου παρεχόμενη σύμφωνα με τα οριζόμενα στο άρθρο 23 του Π.Δ. 609)85.

Εντυπα στοιχεία και πληροφορίες για τη σύνταξη και υποβολή της προσφοράς δίδονται στα Γραφεία της Δ)νσης Τεχνικών Εργων ΑΤΕ στην Αθήνα (Λεωφ. Συγγρού 173 — 5ος όροφος Γραφείο 506 κ. Μ. Αλευροπούλου τηλ. 9399208) και από το προαναφερόμενο Κατ)μα της ΑΤΕ.

Η τιμή εξαγοράς των τευχών καθορίζεται σε δρχ. 18.000 και καταβάλλεται στη θυρίδα ΑΤΕ Λεωφ. Συγγρού 173 ή στο Κατ)μα ΑΤΕ ΡΟΔΟΥ, στο Λογ)σμό Α.Κ. 4876)1519.

Οσοι ενδιαφερόμενοι έχουν παραλάβει τεύχη κατά την αρχική δημοπρασία θα παραλάβουν μόνο την διακήρυξη της επαναληπτικής δημοπρασίας και τα έντυπα προσφοράς χωρίς πληρωμή.

Αθήνα 30—7—1993
Ο Διευθυντής
ΧΡ. ΡΙΤΣΟΣ

ΠΡΟΚΛΗΤΙΚΗ ΕΠΙΓΡΑΦΗ!

ΣΥΝΕΧΕΙΑ από τη σελίδα 1

Κύριε Δήμαρχε,

Με αφορμή την άφιξη του τέως βασιλιά Κων)νου στην Ελλάδα και τις αντιδράσεις πολλών φορέων και ιδίως της Τοπικής Αυτοδιοίκησης με παράδειγμα το Δήμο Βέροιας, παίρνω το θάρρος να αποταθώ σε σοις και κατεπέκταση στο Δημοτικό Συμβούλιο και να εκφράσω τη διαμαρτυρία μου για ορισμένα πράγματα.

Διάβασα στον τοπικό Τύπο ότι ο τέως μονάρχης σκέφτεται ναι επισκεφτεί και τη Ρόδο.

Σαν πολίτης ελεύθερος και δημοκρατικός μπορώ να πω ένα παράπονό μου, ένα παράπονο πού πολλές φορές μου βασάνισε τη σκέψη, αλλά αδιαφόρησα να το εκφράσω δημόσια.

Η μελλούμενη όμως επίσκεψη, μου ξαναφερε στην επιφάνεια αυτό το μεγάλο μου παράπονο - διαμαρτυρία.

Κύριε Δήμαρχε, περνώ σχεδόν καθημερινά μπροστά από το Πανεπιστήμιο Αιγαίου. Λίγο πιο μπροστά στο αριστερό μέρος, όπου στεγάζονται κάποιες υπηρεσίες του Δήμου, φαντάζει η επιγραφή με κεφαλαία γράμματα «ΣΧΟΛΗ ΒΑΣΙΛΙΚΗΣ ΧΩΡΟΦΥΛΑΚΗΣ».

Εμένα τουλάχιστον σ' αυτή τη χρονική στιγμή με πληγώνει αφάνταστα, γιατί μου ξεθάβει θλιβερές περιόδους, που στοίχισαν πολλά στον τόπο μας. Επειτα, κύριε Δήμαρχε, ο χώρος αυτός είναι κοντά στο πρώτο πνευματικό ίδρυμα του νησιού μας, του Πανεπιστημίου Αιγαίου, και κατά δεύτερο λόγο σ' αυτό το χώρο στεγάζονται νομίζω κάποιες υπηρεσίες του Δήμου.

Είναι λοιπόν ντροπή να υπάρχει ακόμα η παρωχημένη αυτή επιγραφή και να θυμίζει στο ροδιακό λαό και ιδιαίτερα στη νεολαία μας τις ανεπιστρεπτί σκοτεινές ημέρες της βασιλείας.

Είναι λοιπόν μια ευκαιρία σήμερα, που η τάχα ιδιώτευση του βασιλιά στην Ελλάδα έρχεται να ξαναθυμίσει εποχές, που είναι καταδικασμένες από τον ελληνικό λαό, να δείξουμε ότι όχι μόνο ο ροδιακός λαός τον θεωρεί ανεπιθύμητο πρόσωπο, αλλά ούτε θέλει ν' ακούει ή να διαβάζει παράγωγα του καταδικασμένου τίτλου του.

Ο ροδιακός λαός, κύριε Δήμαρχε, είναι πιστός στους δημοκρατικούς θεσμούς και δεν ανέχεται να διατηρούνται ακόμα χωρίς λόγο επιγραφές βασιλικές και μάλιστα σε χώρο που έρχεται σε πλήρη αντίθεση.

Κύριε Δήμαρχε, ας μη δώσουμε τη μικρή χαρά στους λίγους βασιλόφρονες να ξεναγήσουν τον τέως βασιλιά στο χώρο αυτό και να του πουν:

—Να η Ρόδος, δε σε ξέχασε...

Ενεργήστε λοιπόν δεόντως να ξυλωθεί αμέσως, για να πάψει να ενοχλεί το μάτι πολλών δημοκρατικών πολιτών.

Ευχαριστώ
ΝΙΚΟΣ ΠΑΠΑΕΜΜΑΝΟΥΗΛ
Δάσκαλος

ΠΑΡΑΜΕΝΕΙ ΣΤΗΝ ΑΝΟΙΞΗ

ΣΥΝΕΧΕΙΑ από τη σελίδα 1

ξης ο κ. Αδαμάντιος Αδαμαντίδης. Σε χθεσινή του δήλωση ο κ. Αδαμαντίδης αναφέρει μετα εξ άλλων και τα εξής:

«...Η προσχώρησή μου από την πρώτη στιγμή και η πίστη μου στον Αντώνη Σαμαρά είναι δεδομένη. Η αποχώρησή μου για προσωπικούς λόγους από τη νομαρχιακή επιτροπή είναι δεδομένη δεν αποχωρώ όμως από το κόμμα, όπως κακώς ανεγράφη...».

Ως γνωστόν ο κ. Αδαμαντίδης είναι από τα πρώτα στελέχη της Ανοιξης στην νήσο Κω».

«ΛΟΥΚΕΤΟ» ΒΑΖΕΙ Ο ΔΗΜΟΣ ΚΑΛΥΜΝΟΥ

ΣΥΝΕΧΕΙΑ απο τη σελίδα 1

Σχετικά ο δήμαρχος κ. Μιχ. Ζαΐρης απέστειλε προς το νομάρχη και κοινοποίησε αρμοδίως, την ακόλουθη επιστολή:

Το Δημοτικό Συμβούλιο στην τακτική του συνεδρίαση στις 7.8.93 σε ένδειξη διαμαρτυρίας για τον παραγκωνισμό του Δήμου μας και για τις αυθαίρετες εις βάρος του ενέργειες της Διοίκησης Γενικά, απεφάσισε τα ποσκάτω:

1. Το κλείσιμο του Δήμου
2. Την ενημέρωση του λαού και την κινητοποίησή του με κάθε μέσο και νόμιμο τρόπο.
3. Την δικαστική αντιμετώπιση και παραπομπή της κάθε εις βάρος του Δήμου ενέργειας ή απόφασης, όπως της σχετικής συρρίκνωσης της Δημοτικής συγκοινωνίας, της λαϊκής αυτής μας κατάκτησης.

Ο Δήμος μας είναι αποφασισμένος να διεκδικήσει τα κεκτημένα του δικαιώματα και να απαιτήσει ίση και δίκαιη μεταχείριση.

Ο Καλυμνιακός λαός είναι αποφασισμένος να εμποδίσει τις εις βάρος του μεθοδευμένες θέσεις και ενέργειες.

Με δυναμικότερα, εάν χρειασθεί, μέτρα από τα παραπάνω θα περιφρουρήσει τα δικαιώματά του και θα διαμαρτυρηθεί σε όλα τα επίπεδα, για την εις βάρος του, σκόπιμη τακτική, που στοχεύει ακόμα στην πολιτική μας εξόντωση και στην φίμωση του δημοκρατικού μας φρονήματος.

Ο Δήμαρχος
ΜΙΧ. ΖΑΪΡΗΣ

ΔΗΜΟΚΡΑΤΙΚΑ

ΣΥΝΕΧΕΙΑ ΑΠΟ ΤΗ ΣΕΛΙΔΑ 1

που χαρακτηρίζει τη νοοτροπία της. Ιδεολογικά οι δύο «τρίτοι δρόμοι» ανάμεσα στο ΠΑΣΟΚ και στη Ν.Δ. διαφέρουν, αλλά στην πράξη, χρησιμοποιούνται με τον ίδιο τρόπο για να διαφοροποιείται η ίδια πολιτική που ακολουθούν. Αξίζει όμως να δούμε τον τρίτο δρόμο της Ν.Δ.

Ο πουριτανικός φιλελευθερισμός, εμπνέεται από τους Μάλθους, Σένιορ και Θάτσερ. Ο ριζοσπαστικός φιλελευθερισμός ενώνει διαφορετικά πνεύματα όπως του Σμιθ, Μιλ, Κέινς και Φριντμαν.

Ο πουριτανικός φιλελευθερισμός μοιάζει με αυστηρή νταντά δικτωριαγού τύπου, που λέει στα παιδιά της ότι μπορεί να κάνουν ό,τι θέλουν εκτός από εκείνο, εκείνο κι εκείνο. Πως αυτό που μετράει είναι το μέλλον τους για το οποίο πρέπει να φροντίσουν θυσιάζοντας τις παρούσες παρορμήσεις και πειρασμούς. Πως, τελικά, όταν κάνουν αυτό που θέλουν να κάνουν, πρέπει να το κάνουν με σύνεση, αρετή, σκληρή εργασία και οικονομία, για το δικό τους καλό, το οποίο ορίζεται πάντα από την εν λόγω νταντά. Γι' αυτού του είδους τον φιλελευθερισμό, η ελευθερία αποκτιέται με τον κόπο και ιδρώτα του ατόμου.

Ο φιλελευθερισμός αυτός εμπνέει, για παράδειγμα, την πολιτική της «σκληρής» δραχμής, που θυσιάζει την τρέχουσα ανταγωνιστικότητα των εξαγωγών μιας χώρας για χάρη μιας μελλοντικής μείωσης του πληθωρισμού.

Με τον ίδιο τρόπο η πολιτική αυτή πιέζει τους εξαγωγείς να αυξήσουν από μόνοι τους την παραγωγικότητα. Ενας τέτοιος φιλελευθερισμός επίσης εμπνέει τη μείωση του κράτους προνοίας, ούτως ώστε κάθε φτωχός να βρεθεί αντιμέτωπος με τη μοίρα του, να σφίξει τα δόντια και να δουλέψει σκληρά για να αποκτήσει τα αγαθά που είχε μάθει να παίρνει αβρόχοις ποσί από το κράτος.

Ο ριζοσπαστικός φιλελευθερισμός, από την άλλη, μοιάζει με χίπι δάσκαλο που μαθαίνει τα παιδιά του πως να είναι ελεύθερα. Πιστεύει πως η ελευθερία είναι κάτι που μαθαίνεται και πως δημιουργείται μέσα από την καλλιέργεια του ατόμου. Από την στιγμή που έχει καλλιεργηθεί η ελευθερία, τότε το άτομο είναι ελεύθερο να κάνει ό,τι θέλει, όπως θέλει και όποτε θέλει, αρκεί με τις πράξεις του να μη μειώνει τις ελευθερίες του άλλου. Γι' αυτό και χρειάζονται ορισμένοι σταθεροί κανόνες οι οποίοι, στα πλαίσια μιας τέτοιας άναρχης ελευθερίας, θα κάνουν τη συμβίωση δυνατή. Τέτοιοι κανόνες χρειάζονται επίσης, διότι το άτομο παίρνει τις αποφάσεις του μέσα σ' ένα κλίμα πλήρους αβεβαιότητας. Αυτού του είδους ο φιλελευθερισμός μπορεί να εμπνέει την πολιτική της ελεύθερα διαμορφωμένης ισοτιμίας (Φρίντμαν), αλλά επίσης και της σταθερής ισοτιμίας (Κέινς). Το βασικό και για τις δύο πολιτικές είναι οι κανόνες. Επίσης εμπνέει, από τη μια μεριά το μονεταριστικό κανόνα της σύνδεσης του ρυθμού αύξησης χρήματος με το ρυθμό αύξησης του ΑΕΠ, και από την άλλη, τη διακριτική παρέμβαση του κράτους όταν η αγορά παύει να λειτουργεί με τους κανόνες εκείνους που κάνουν τη λειτουργία της εύρυθμη.

Η Ν.Δ. χρησιμοποιεί λίγα απ' όλα από αυτές τις δύο μορφές φιλελευθερισμού — ιδιαίτερα σε σχέση με την ιδιωτικοποίηση — όπως τη βολεύει, για να χαράξει έναν τρίτο φιλελευθερισμό.

Το υβρίδιο αυτό χρησιμοποιεί η Ν.Δ. κατά βούληση σαν ιδεολογικό άλλοθι, πότε αντλώντας επιχειρήματα από τη μια μεριά (κατηγορώντας τον καταναλωτισμό) πότε από την άλλη (απελευθερώνοντας την καταναλωτική πίστη), για να δικαιολογήσει την ίδια πρακτική που ακολουθούσε και το ΠΑΣΟΚ. Δηλαδή τον κομματικό κρατικισμό. Ενώ πρώτα αυτός ο κρατικισμός μας προσφερόταν σε τριτοκοσμικό σοσιαλιστικό περίβλημα, τώρα μας σερβίρεται σε μπασταρδεμένο φιλελεύθερο περίβλημα. Στην πράξη και οι δύο παρατάξεις έχουν κοινή ιδεολογία. Γι' αυτές, μια είναι η ουσία, η εξουσία...

ΕΡΓΑΣΤΗΡΙΑ ΕΛΕΥΘΕΡΩΝ ΣΠΟΥΔΩΝ
ΤΟ Κ.Ε.Σ. ΡΟΔΟΥ

★ Λειτουργεί

από το 1975 και μέχρι σήμερα έχει επανδρώσει με ικανά στελέχη εκατοντάδες λογιστήρια μικρών και μεγάλων επιχειρήσεων στο νομό Δωδεκανήσου.

★ Καθιερώνει

τον πιο πετυχημένο συνδυασμό θεωρητικής και πρακτικής κατάρτισης στα φοροτεχνικά, τη λογιστική και τους Η)Υ.

★ Διαθέτει

μεγάλο αριθμό Η)Υ συμβατών με τους IMB PC σε περιβάλλον NOVELL για εκπαιδευτικούς σκοπούς, εγκατεστημένους σε άρτια οργανωμένο εργαστηριακό χώρο και μάλιστα εμπλουτισμένο με τα πιο σύγχρονα εποπτικά μέσα.

★ Οργανώνει

εκπαιδευτικά σεμινάρια σε συνεργασία με επιστημονικούς και επαγγελματικούς φορείς.

★ Χορηγεί

ΒΕΒΑΙΩΣΗ ΣΠΟΥΔΩΝ Επαγγελματικής Εκπαίδευσης και Κατάρτισης.

★ Παρέχει

Ασφαλιστική κάλυψη.

★ Είναι

Εργαστήρι Ελεύθερων Σπουδών, βάσει του Ν.Δ. 9)1935 και Ν. 1966)91.

ΤΜΗΜΑΤΑ

ΛΟΓΙΣΤΩΝ • ΣΤΕΛΕΧΩΝ ΕΠΙΧΕΙΡΗΣΕΩΝ
ΗΛΕΚΤΡΟΝΙΚΩΝ ΥΠΟΛΟΓΙΣΤΩΝ

Χρόνος εγγραφών από 1 Αυγούστου μέχρι 30 Σεπτεμβρίου

ΠΛΗΡΟΦΟΡΙΕΣ - ΕΓΓΡΑΦΕΣ: ΘΕΣΣΑΛΟΝΙΚΗΣ 18 ΤΗΛ 64140 • ΡΟΔΟΣ

Καλημέρα αναγνώστη

Θαύμα, θαύμα, θαύμα

Είδατε, είδαπε θαύματα που γίνονται το Δεκαπενταύγουστο; Τυφλός ην και ανέβλεψεν ο Μιλτιάδης Εβερτ, είδε το φως του εν τω μέσω της νυκτός και εφήφισε το περιλάλητο νομοσχέδιο.

Και όπως όλοι όσοι υποχωρούν, αφού προηγουμένως έχουν πει πολλάάάά και μεγάαλα λόγια, ο κ. Εβερτ μας εξήγησε ότι υποχώρησε στις θέσεις του η κυβέρνηση.

Τα εσωτερικά σας δεδαίως είναι δική σας υπόθεση και ου δόλως θα χαλούσαμε τη ζαχαρέ νια μας ασχολούμενοι με αυτά, μέρες που είναι, αν δεν συνέβαινε να μας έχετε πρήξει τόσον καιρό, με τα καμώματά σας, τόσο εσείς όσο και οι έγκυροι και βαρύγδουποι αναλυτές των πολιτικών εξελίξεων, που αν τους παίρναμε όλοι τοις με τρητοίς έπρεπε ήδη να είμαστε στημένοι έξω από τα εκλογικά κέντρα, με τα βιβλιάριά μας στο χέρι.

Με όλα τούτα τα κωμικά, επιβεβαιώνεται απλώς αυτό που λέει η κοινή λογική και υποστηρίζει επιμόνως τούτη η στήλη. Οτι δηλαδή τούτη την ώρα κανείς δεν θέλει στην πραγματικότητα πρόωρη προσφυγή στις κάλπες, κανείς δεν είναι έτοιμος για κάτι τέτοιο, ανεξαρτήτως από όσα ακούμε να δηλώνουν περιφερόμενοι από μικροφώνου εις μικρόφωνον.

Διαφορετικά ούτε οι δύο κύριοι που μετέχουν στην Κοινοβουλευτική Ομάδα της Νέας Δημοκρατίας αλλά επιτρέπουν — και επιδιώκουν —να τους καταγράφουν ως «σαμαρικούς βουλευτές», θα το άντεχαν το μέγεθος της προσβολής που τους έγινε, όταν τους πέταξαν κλωτσηδόν από το δεύτερο τμήμα διακοπών της Βουλής, θα έπαιρναν το καπελάκι τους και θα έφευγαν.

Κι αυτά που περιφέρονται και λένε, ότι τάχα πραμένουν «για να μην τους την σκάσει ο Μητσοτάκης και τους ψηφίσει αιφνιδιαστικώς κανέναν νέο εκλογικό νόμο», είναι παραμύθια για μεγάλα παιδιά.

Με ποια πλειοψηφία θα μπορούσε να το κάνει αν αυτοί που κορδακίζονται ως «αντάρτες» αποχωρούσαν από την κυβερνητική παράταξη;

Και μη μου επικαλεσθεί κανείς ότι «προκειμένου να πλήξει την ΠΟΛΑ θα μπορούσε να συνεργασθεί με τον Ανδρέα για να κάνουν εκλογικό νόμο, που θα βολεύει και τους δύο», όπως άκουσα από φίλη που διευθύνει εφημερίδα.

Μα χριστιανοί μου, αν ήθελε να τα βρει με τον Ανδρέα για τον εκλογικό νόμο, θα μπορούσε να το κάνει χωρίς να λογαριάζει τις ψήφους σας, είτε είστε μέσα είτε είστε έξω από τη Νέα Δημοκρατία.

Για περαστικούς μας περνάτε;

Γ

ΓΡΑΦΕΙ
Ο ΓΙΩΡΓΟΣ ΜΑΣΣΑΒΕΤΑΣ

ΤΑ ΜΥΣΤΙΚΑ ΤΗΣ ΕΠΙΤΥΧΙΑΣ

ΥΠΑΡΧΕΙ ΧΑΟΣ ΕΚΕΙ ΠΟΥ ΔΕΝ ΥΠΑΡΧΕΙ ΣΚΕΨΗ...

Ο ανθρώπινος εγκέφαλος έχει 4 μειονεκτήματα και ένα πλεονέκτημα: 1) Κουράζεται εύκολα, 2) Κάνει λάθη, 3) Είναι βραδύς, 4) Ξεχνά.
Μοναδικό του πλεονέκτημα ότι είναι έξυπνος.
Αντιθέτως ο ηλεκτρονικός εγκέφαλος έχει τα αντίθετα:

1) Δεν κουράζεται, 2) Δεν κάνει λάθη (εκτός εάν τροφοδοτηθεί κακώς), 3) Είναι ταχύς, 4) Εχει μνήμη.

Το μειονέκτημά του: Είναι κουτός.
Εάν παντρέψετε και τους δύο εγκεφάλους (ηλεκτρονικό - ανθρώπινο), κάνετε την πιο τέλεια συνεργασία.

Αν θέλετε μια πετυχημένη σταδιοδρομία τηλεφωνείστε μας να σας ενημερώσουμε.
Σχολές ΩΜΕΓΑ (01) 3220643 και 3249694

Ο ΓΕΡΟ–ΣΟΦΟΣ

ΕΝΩΣΗ ΞΕΝΟΔΟΧΩΝ ΡΟΔΟΥ

Προς
τα μέλη της Ενωσης Ξενοδόχων Ρόδου
Ενταύθα

Αγαπητοί συνάδελφοι,
Οπως γνωρίζετε στις 22 και 23 Νοεμβρίου 1993 θα γνουν εκλογές στο Επιμελητήριο Δωδεκανήσου για την ανάδειξη του νέου Διοικητικού του Συμβουλίου.
Επειδή είμαστε μέλη του Επιμελητηρίου αυτού του οποίου μάλιστα ο Πρόεδρος προέρχεται από την τάξη μας, και επειδή το Επιμελητήριο αυτό, με το οποίο βρισκόμαστε σε αγαστή και συνεχή συνεργασία έχει επιδείξει και επιδείκνει αξιόλογη ζωαστηριότητα για την προώθηση και επίλυση των ποικίλων προβλημάτων που αντιμετωπίζει ο τουρισμός της περιοχής μας, καθώς και η τοπική μας οικονομία γενικότερα, που άμεσα σας ενδιαφέρουν, σας συνιστούμε να σπεύσετε να εκπληρώσετε τις οικονομικές σας υποχρεώσεις προς αυτό, μέχρι της 22–8–1993, ημερομηνία λήξης της ταμειακής τακτοποίησης, για νέι συμπεριληφθείτε στους εκλογικούς καταλόγους και να έχετε δικαίωμα ψήφου.
Σημειώσατε ότι οι Α.Ε. έχουν δικαίωμα τριών (3) ψήφων.

Θεωρούμε περισσότερο από επιβεβλημένη την συμμετοχή σας στις εκλογές αυτές, δεδομένου ότι είναι το μόνο Επιμελητήριο σε όλη την Ελλάδα, που διαθέτει Τουριστικό Τμήμα με 12 έδρες στο Διοικητικό Συμβούλιο, τις οποίες φιλοδοξούν να καταλάβουν μέλη της Ενωσής μας.

Με συναδελφικούς χαιρετισμούς

Ο Πρόεδρος — ΒΑΣ. ΜΗΝΑΪΔΗΣ
Ο Γεν. Γραμματέας — ΚΩΣΤΑΣ ΚΩΣΤΑΡΙΔΗΣ

ΚΑΛΛΙΣΤΟΣ ΔΙΑΚΟΓΕΩΡΓΙΟΥ
ΠΩΛΟΥΝΤΑΙ

α) Διαμέρισμα τριάρι 80 τ.μ. πλησίον ρεστοράν «Αραπάκι».
β) Διαμέρισμα 4άρι 105 τ.μ. με κατασκευή πολυτελείας ημιτελές ή αποπερατωμένο. Δάνεια δεκτά. Ευκολίες πληρωμής.
γ) Κτήματα στη Λαχανιά και Γεννάδι των 2–4–10 και 50 στρεμμάτων.
δ) Πολυτελής μονοκατοικία στην Παλιά Πόλη, κοντά στη Σωκράτους προς άμεση κατοίκηση σε τιμή ευκαιρίας.
ε) Δύο ρετιρέ τεσσάρια πολυτελείας 125 τ.μ. έκαστον επί της Κων) νου Τσαλδάρη πλήρως αποπερατωμένα με άμεση παράδοση.
● ΖΗΤΕΙΤΑΙ οικόπεδο προς αντιπαροχή εντός σχεδίου πόλεως.

ΠΛΗΡΟΦΟΡΙΕΣ στο τηλ. 29318

...αθλητικά....

Οι παλαίμαχοι ανέλαβαν τη διοικούσα επιτροπή

ΣΥΝΑΝΤΗΘΗΚΑΝ ΧΘΕΣ ΜΕ ΤΟΥΣ ΠΑΙΚΤΕΣ
●ΑΡΧΙΖΟΥΝ ΑΠΟ ΣΗΜΕΡΑ ΔΟΥΛΕΙΑ

Οι παράγοντες της Ρόδου, αν ταποκρίθηκαν στο τελεσίγραφο που τους έστειλαν οι παλαίμαχοι «ελάτε να μας παραδώσετε την ομάδα μέχρι το βράδυ» και προχθές παρέδωσαν την ομάδα στους έντεκα (11) παλαίμαχους που θα αποτελέσουν τη διοικοῦσα επιτροπή του ποδοσφαιρικοῦ τμήματός, με σκοπό να λειτουργήσουν την ομάδα.

Μετά το αίσιο τέλος της συνάντησης αυτής οι παλαίμαχοι εξέδωσαν την πιο κάτω ανακοίνωση:

«Εμείς οι παλαίμαχοι ποδοσφαιριστές της Ρόδου, λαμβάνοντας υπόψη την ιδιαίτερα κρίσιμη περίοδο στην οποία βρίσκεται η αγαπημένη μας ιστορική ομάδα και με ορατό τον κίνδυνο του αποκλεισμού της από το πρωτάθλημα του νοτίου ομίλου της τρίτης εθνικής κατηγορίας, αποφασίσαμε να θέσουμε τις δυνάμεις μας στη διάθεσή της ξεκινώντας μια προσπάθεια παροδιακής αφύπνισης συνειδήσεων για τη σωτηρία και το μέλλον της.

Συγκεκριμένα αναλαμβάνουμε την επιτροπή ποδοσφαίρου με σκοπό:

1) Να αποκαταστήσουμε στο φίλαθλο κόσμο το γόητρο της ομάδας.

2) Να κινητοποιήσουμε για τη σωτηρία και την ενίσχυσή της όλους τους ανώνυμους φιλάθλους που ήταν και παραμένουν η μεγάλη δύναμή της, παίρνοντας από τον καθένα ότι και όπου μπορεί να προσφέρει και κυρίως ξαναφέρνοντάς τους στο γήπεδο.

3) Να ευαισθητοποιήσουμε φορείς, παλαιούς και νέους παράγοντες, για να συστρατευθούν σε μια κοινή προσπάθεια για την ενίσχυση της ομάδας, η εικόνα της οποίας έχει ευρύτερη σημασία για την κοινωνία της πόλης μας και την παρουσία μας σε πανελλήνια κλίμακα.

4) Να επιτρέψουμε στην ομάδα να λειτουργήσει ομαλά σ' αυτήν την καθοριστική περίοδο πριν το πρωτάθλημα και να είσέλθει ήρεμη στις αγωνιστικές της υποχρεώσεις, εξασφαλίζοντας πρώτα απ' όλα την συμμετοχή της στο πρωτάθλημα.

5) Να νοικοκυρέψουμε το σωματείο ούτως ώστε να μπορεί με αξιώσεις να διεκδικήσει την ανάληψη της ηγεσίας του από ανθρώπους που εγγυώνται την ιστορία και το μέλλον του.

Εμείς αναλάβαμε το μερίδιό μας στην τιμή και την ευθύνη που αποτελεί η προσπάθεια για τη σωτηρία και την πρόοδο της λαοφιλούς «Ρόδου» και είμαστε παραπάνω από βέβαιοι ότι αυτό θα πράξουν και όλοι όσοι διάβασαν αυτές τις γραμμές.

Σας ευχαριστούμε και σας περιμένουμε

Γιώργος Γεωργαλής
Στέφανος Δημητράς
Γιάννης Διακονικολάου
Γιάννης Καραντάνης
Λευτέρης Μαυρουδής
Γιάννης Παπαγιάννης
Κώστας Παπαοικονόμου
Γιώργος Ράδος
Λευτέρης Σπαυρής
Γιώργος Τανίδης
Σελμάν Χατζής

Η ΛΑΧΕΙΑΓΟΡΑ

Οι παλαίμαχοι παρέλαβαν και τους λαχνούς της λαχειαγοράς του αυτοκινήτου η αξία των οποίων είναι 35.000.000 δρχ.

Ηδη οι λαχνοί πωλούνται στην πλατεία Κύπρου, ενώ από σήμερα οι παλαίμαχοι θ' αρχίσουν να πουλούν σε διατελέσαντες παράγοντες της Ρόδου.

ΦΙΛΙΚΟ

Σήμερα στις 6 μ.μ. στο Εθνικό Στάδιο η Ρόδος θα δώσει το πρώτο της φιλικό παιχνίδι με αντίπαλο τον Απόλλωνα Απολλώνων.

Δεν θα χρησιμοποιηθεί ο Σωτηράκης που είναι τραυματίας και ίσως ο Ψαρράς που έχει πρόβλημα στην ωμοπλάτη.

Πολύ πιθανόν να μη χρησιμοποιηθεί ο Γιοβάνοβιτς που προληπτικά δεν προπονήθηκε χθες.

Να σημειωθεί ότι χθες βράδυ οι παίκτες της Ρόδου είχαν συνάντηση με τη νέα διοικοῦσα επιτροπή.

Πέντε φιλικά ματς έκλεισε ο Διαγόρας

ΤΕΛΕΥΤΑΙΟ ΤΕΣΤ ΜΕ ΤΗ ΡΟΔΟ

ΠΕΝΤΕ φιλικούς αγώνες θα δώσει μέσα στον Αύγουστο ο Διαγόρας.

Την Τετάρτη 18 του μήνα θα αντιμετωπίσει στην Κρεμαστή τον Φοίβο.

Στις 19, θα παίξει στις Καλυθιές με τον Απόλλωνα.

Στις 22, ημέρα Κυριακή στον Αρχάγγελο θα αντιμετωπίσει τον Αρη.

Στις 25 στο Εθνικό Στάδιο θα δώσει τη ρεβάνς με τον Φοίβο.

Στις 28, ημέρα Σάββατο θα παίξει στο Εθνικό Στάδιο με τον Ιάλυσο.

Οι προσπάθειες τώρα έχουν στραφεί στο κλείσιμο φιλικών αγώνων για τον Σεπτέμβρη.

Είναι πολύ πιθανόν να δοθεί και δεύτερος αγώνας με τον Ιάλυσο, ενώ το τελευταίο τεστ θα γίνει με τη Ρόδο.

Το γηπεδικό, πρόβλημα είναι αυτό που απασχολεί τον Ανδρέα Βλασσόπουλο, αφού Διαγόρας και Ρόδος θα προπονούνται στο Εθνικό Στάδιο μόνο τρεις φορές την εβδομάδα. Η εφορεία θα παραχωρεί το γήπεδο, Τετάρτη, Πέμπτη και Παρασκευή.

Χωρίς τον Μπόντζο το πρώτο φιλικό

Από την θεωρία στην πράξη, μπαίνουν σήμερα οι παίκτες του Ιαλύσου, που δίνουν το πρώτο τους φιλικό παιχνίδι στο αθλητικό κέντρο του Καρπενησίου.

Αντίπαλος τους ο Ολυμπιακός Χαλκίδας, που επίσης προετοιμάζεται στο αθλητικό κέντρο

Ο αγώνας θα αρχίσει στις 6 μ.μ. και δεν θα παίξει ο Πέτρος Μπόντζος. Ο έμπειρος αμυντικός έπαθε μια ίωση και παρουσίασε πυρετό. Ο γιατρός που τον εξέτασε του συνέστησε τρεις μέρες ξεκούραση.

Ο Παναιτωλικός είναι ο πιθανότερος αντίπαλος του Ιαλύσου για το φιλικό της Τετάρτης

Ο Μπάμπης Τεννές έκρινε σωστό, η ομάδα του να αντιμετωπίσει κι ένα ισχυρό αντίπαλο.

Το τρίτο και τελευταίο φιλικό, πριν τον αγώνα κυπέλλου με τον Κιλκισιακό, θα γίνει το επόμενο Σάββατο με την Λαμία.

Το σημερινό φιλικό, δεν θα σταθεί αφορμή να «γλυτώσουν» προπόνηση οι παίκτες του Ιαλύσου.

Ο Μπάμπης Τεννές θα τους προπονήσει το πρωί.

ΤΗΝ Κυριακή θα γίνει η ανάδειξη των αρχηγών.

Η ΠΕΡΙΟΔΕΙΑ ΤΟΥ ΠΑΠΑ

ΝΤΙΕΝΒΕΡ 13 (ΑΠΕ)

Από το Ντένβερ άρχισε την περιοδεία του στις Ηνωμένες Πολιτείες ο αρχηγός της Ρωμαιοκαθολικής Εκκλησίας Πάπας Ιωάννης Παύλος Β'.

Τον προκαθήμενο της Ρωμαιοκαθολικής Εκκλησίας υποδέχθηκε και προσφώνησε ο Αμερικανός Πρόεδρος Μπιλ Κλίντον.

Στην αντιφώνησή του ο Πάπας επέκρινε την πολιτική φιλελευθεροποίησης των αμβλώσεων, που υποστηρίζει και αρχίζει να εφαρμόζει η κυβέρνηση του προέδρου Μπιλ Κλίντον.

ΣΥΓΧΑΡΗΤΗΡΙΟ

Το Δ.Σ. του Ροδιακού Ομίλου Αντισφαίρισης συγχαίρει τον αθλητή του Ιωάννη Γ. Καβαλάκη για την απόκτηση του πτυχίου της Ιατρικής Σχολής Αθηνών και του εύχεται καλή επαγγελματική σταδιοδρομία.

ΙΑΤΡΙΚΗ ΑΝΑΚΟΙΝΩΣΗ

Το Ορθοδοντικό Ιατρείο του

Δρ. ΣΤΥΛΙΑΝΟΥ ΠΕΤΑ

θα παραμείνει κλειστό από 9)8 έως και 20)8)93

ΜΑΝΩΛΗΣ ΓΙΑΝΝΙΚΟΥΡΗΣ

ΦΡΟΝΤΙΣΤΗΡΙΑ
ΜΕΣΗΣ ΕΚΠΑΙΔΕΥΣΕΩΣ
Από 16ης Αυγούστου αρχίζουν εντατικά ολιγομελή τμήματα:

1 Για μαθητές Γ' Λυκείου 1ης Δέσμης
2 Για μαθητές Γ' Λυκείου 4ης Δέσμης
3 Για μαθητές (Α'–Β') Λυκείου
4 Για μαθητές Γ' Γυμνασίου

ΕΓΓΡΑΦΕΣ – ΠΛΗΡΟΦΟΡΙΕΣ

Καθημερινώς: από 9–1 το πρωί και 5–9 το απόγευμα
στα τηλέφωνα: 25250 — 25700

ΔΙΕΥΘΥΝΣΗ: ΒΟΡΕΙΟΥ ΗΠΕΙΡΟΥ 11

το... 3ο μάτι



ΠΑΛΙ τα ίδια. Αυτοί οι Ενωσίτες δεν πρόκειται να βάλουν μυαλό. Αρχισαν να ασχολούνται με τα κουτσομπολιά, ή καλύτερα τα ανάπτυξαν περισσότερο.

Μπροστά λένε άλλα και από πίσω τα ανάποδα. Δεν φθάνει που δείχνουν σημεία δυσλειτουργίας, αλλά άρχισαν και τις αμπελές. Και το να απειλούν τα σωματεία, είναι θέμα των σωματείων (μου το κατήγγειλε ένας Λεριδς). Το να απειλούν όμως τη στήλη και τους συντάκτες της «δ», είναι άλλο κεφάλαιο που ήδη άρχισε να μ' απασχολεί...

● Το παίζουν εξουσίες και οι περισσότεροι δεν ξέρουν κανένα παραπάνω από τον γειτονά τους. Και να φανταστείτε ότι μόνο μερικές μέρες είναι διοίκηση. Τί θα κάνουν αν οι μέρες γίνουν μήνες και οι μήνες χρόνια;

● Και το χειρότερο είναι ότι μεταξύ τους δεν χωνεύονται. Το τί λέει, ο ένας για τον άλλο είναι άλλο πράγμα. Κι όταν πάνε στη συνεδρίαση αρχίζουν τα γελάκια και τα σχόλια...

Και μη πάτε μακριά. Μόνοι τους ξεσκεπάζονται. Ο Κάλλιστος έβαλε χέρι στον καθηγητή γι αυτά που γράφτηκαν σ' άλλη εφημερίδα, και αυτός παραδέχθηκε ότι τα έδωσε. Και τί έλεγε το κείμενο; Είναι ειδικός γραμματέας και δεν κάνει τίποτα!!!!

● Αλήθεια. Δεν είναι ψέμμα τα. Ομως πως εσύ καρφώνεις τον συνάδελφό σου; Αρα είσαι συνηθισμένος σ' αυτή τη τακτική, και φαίνεται από τα δημοσιεύματα, του παρελθόντος και του παρόντος...

● ΣΥΝΕΧΙΖΩ μ' αυτό το θέμα. Ο Κάλλιστος δεν έκανε σαν ειδικός γραμματέας τίποτα. Και τώρα αναπληρεί τον γενικό. Δηλαδή περισσότερη δουλειά. Το πιο νευραλγικό πόστο της Ενωσης. Που σημαίνει όταν υστερείς εκεί, δεν λειτουργείς τελείως. Πώς λοιπόν τον αποτυχημένο (κατά τον συνάδελφο του) ειδικό τον κάνετε γενικό. Το λέει το καταστατικό και συμφωνώ. Το ερμηνεύετε όπως σας κάνει κέφι.

● ΕΔΩ βρέθηκε λύση «τούμπλε–φαστ». Τον τίτλο τον έχει ο Κάλλιστος και ο Καμπαστάνας κάνει τη δουλειά του!!! Δηλαδή, ο γενικός είναι ανευθυνοϋπεύθυνος!!! Μόνο στην Ενωση μπορεί να γίνουν αυτά...

● ΝΑ τους κάνω και μια πρόταση: Επειδή είναι φως–φανάρι ότι οι περισσότεροι εκεί μέσα δημοσιογραφοῦν και ειδικά αυτοί που ψάχνουν να βρουν που τα βρίσκει η «δ». Χρειάζομαι συνεργάτες. Και μάλιστα όχι άμισθους!

● ΑΠΟΚΑΛΥΦΘΗΚΕ και ο ρόλος του Κάλλιστου. Μετέφερε συζήτηση και αυτό δεν θα του βγει σε καλό...

● ΚΑΙΝΟΥΡΓΙΟ ξεκίνημα από χθες στα διοικητικά της Ρόδου. Ο εκδορεύς ανήκει στο παρελθόν της διοικοῦσας. Το νέο πρόσωπο είναι το παπαδοπαίδι. Οι παλαμαχοι το πρέσαραν για να τους βοηθήσει με τις γνωριμίες του! (έχει;).

● ΚΑΙ για να μπαίνουν οι γενικοί και οι ειδικοί. Δεν χρειάζεται αίτηση για να δώσετε αντίγραφο. Είστε υποχρεωμένοι να το κοινοποιήσετε στο ενδιαφερόμενο σωματείο. Οχι τίποτε άλλο. Για να σας βάζω και σε μια τάξη...

● ΜΕ εκπλήσσει η παθητική στάση του γιατρού, σε όλα αυτά που συμβαίνουν εκεί μέσα. Είναι ή δεν είναι πρόεδρος είναι το ίδιο και το αυτό...

ΗΛΙΑΣ Κ.

ΣΗΜΕΡΑ Ο ΙΑΛΥΣΙΟΣ ΔΡΟΜΟΣ

Διεξάγεται σήμερα ο Ιαλύσιος δρόμος που διοργανώνει ο «ΥΓΕΙΑΣ» σε συνεργασία με το Δήμο Ιαλυσού και την PEPSI.

Θα γίνει ανάβαση – κατάβαση Φιλερήμου, με ώρα εκκίνησης 6.30 μ.μ.

Αφετηρία και τερματισμός το στάδιο Ιαλυσού.

Κατηγορίες: Παίδων, Κοριτσιών 5 χιλ., Εφήβων Ανδρών, Παλαιμάχων 10.000 μ.

Επαθλα: Ο πρώτος στη γενική κατάταξη θα πάρει κύπελλο, μετάλλιο, δίπλωμα. Οι πρώτοι κάθε κατηγορίας, αναμνηστικό κεραμικό, μετάλλιο και δίπλωμα. Οι δεύτεροι και τρίτοι μετάλλιο, δίπλωμα και όσοι τερματίσουν αναμνηστικό δίπλωμα.

Για να υπάρξουν οι κατηγορίες πρέπει τουλάχιστον να είναι τρεις αθλητές–τριες σε κάθε κατηγορία.

Παρακαλούνται οι δρομείς να ευρίσκονται στην αφετηρία μια ώρα ενωρίτερα για να πάρουν τους αριθμούς του αγώνα, και φέρουν όπως πάντα την ευθύνη για την ιατρική τους εξέταση.

Ενόψει της λήψεως αποφάσεων

Η Κίνηση Πολιτών υπέρ του φόρου 4%

Η ΔΙΑΤΗΡΗΣΗ ΩΦΕΛΕΙ ΤΟΝ ΤΟΠΟ

ΥΠΕΡ της διατηρήσεως του δημοτικού φόρου 4ο)ο τάσσεται η «Κίνηση Πολιτών». Σχετικά μας απεστάλη προς δημοσίευση η ακόλουθη ανακοίνωση:

Τελευταία, σχεδόν καθημερινά, ο ημερήσιος Τύπος φιλοξενεί τους προβληματισμούς των εκπροσώπων των παραγωγικών τάξεων και των διαφόρων τοπικών φορέων, για τις θετικές και αποθετικές επιπτώσεις από την σκοπιμότητα της διατήρησης ή όχι του Δημοτικού Φόρου και τις υποστηριζόμενες εκ διαμέτρου αντίθετες απόψεις τους.

Ο Σύλλογος της Κίνησης Πολιτών Ρόδου αναγνωρζοντας ότι ο Δημοτικός Φόρος ωφέλησε οικονομικά τους Δήμους και τις Κοινότητες της Δωδ)νήσου από την απελευθέρωση κι εδώ κι ότι αυτός αποτελεί μέχρι σήμερα ένα σημαντικό έσοδο του Δήμου Ρόδου και το κυριότερο έσοδο των Κοινοτήτων μας, τάσσεται υπέρ της διατήρησής του.

Φρονούμε ότι το θέμα του Δ.Φ. είναι τεράστιας τοπικής σημασίας και η εφαρμογή του καθ' όλη την μεταπελευθερωτική περίοδο, μαζί με το ειδικό δασμολόγιο υπήρξαν άριστο μέσα περιφερειακής ανάπτυξης που μετέβαλαν τη Δωδ)νησο σε υπολογίσιμο οικονομικό παράγοντα σ' εθνικό επίπεδο και αναφέρεται σαν παράδειγμα αυτοδύναμης ανάπτυξης.

Ο Σύλλογός μας πιστεύει ότι το θέμα αυτό της «αυτοφορολόγησης» πρέπει να μείνει μακριά από συναισθηματικά συμπλέγματα, διαξιφισμούς, και προχειρότητες που δημιουργούν ανεύθυνες εντυπώσεις.

Πιστεύει ότι επιβάλλεται μελέτη σε βάθος, στσι ώστε να εισηγηθούν όλες οι παραγωγικές τάξεις και οι φορείς του τόπου μας την αδήρητη ανάγκη διατήρησης του Δ.Φ., που αποτελεί τη βάση του προϋπολογισμού των Κοινοτήτων μας και έναι σημαντικό έσοδο του Δήμου Ρόδου.

Πιστεύουμε ότι σε μια ελεύθερη οικονομία ,κριτήριο είναι η αποδοτικότητα και είναι σε όλους γνωστό ότι η ανταγωνιστικότητα της Δωδ)νήσου που προϋπήρχε πριν το 1987 έχει ανατραπεί όχι μόνο λόγω μεταβολής του συστήματος φορολογίας, αλλά και εξαιτίας του ΦΠΑ που αποκατέστησε και φόρους που δεν υπήρχαν για πολλά είδη στη Δωδ)σο.

Φρονούμε ότι η κατάργηση του Δ.Φ. είναι σοβαρότατο θέμα και μπορεί σήμερα πραγματικά να μην έχει εξ αντικειμένου βάση υπάρξεως και να επιβάλλεται η προοδευτική μείωσή του. Το ερώτημα όμως είναι από πού θα αντικατασταθούν τα έσοδα που αποκομίζει σήμερα η τοπική αυτοδιοίκηση της Δωδ)νήσου;

Εάν πράγματι όλοι μας ενδιαφερόμαστε για τον τόπο μας ας προχωρήσουμε, παραγωγικές τάξεις, τοπικοί φορείς και ΟΤΑ, σε ένα έστω βραχυπρόθεσμο πρόγραμμα εξεύρεσης πόρων για τους ΟΤΑ της Δωδεκανήσου πριν προχωήσουμε στην ολοσχερή κατάργηση του Δημοτικού Φόρου.

Για το Διοικητικό Συμβούλιο
Ο Πρόεδρος
ΜΙΧΑΗΛ ΜΙΧΑΛΑΚΗΣ
Ο Γραμματέας
ΓΕΩΡΓΙΟΣ ΗΛΙΟΠΟΥΛΟΣ

ΥΠΑΛΛΗΛΟΣ ΥΠΟΔΟΧΗΣ

Από το ξενοδοχείο COLUBIA RESORT ΑΞΤΕΒΕ ζητείται υπάλληλος υποδοχής ο οποίος να ομιλεί απταίστως γερμανικά και αγγλικά.
Επικοινωνία με τον κ. Σάββα Ατσαϊδη στα τηλέφωνα 85610 και 85792.

ΝΙΚΗΤΑΣ ΧΑΤΖΗΚΩΝΣΤΑΝΤΙΝΟΥ

ΦΥΣΙΚΗ – ΧΗΜΕΙΑ

● ΤΜΗΜΑΤΑ: Α, Β και Γ ΛΥΚΕΙΟΥ
Αποκλειστικά για υποψήφιους πρώτης και δεύτερης δέσμης.
ΕΝΑΡΞΗ ΜΑΘΗΜΑΤΩΝ: 16 ΑΥΓΟΥΣΤΟΥ

● ΤΜΗΜΑΤΑ: Β και Γ ΓΥΜΝΑΣΙΟΥ
Για προετοιμασία με βάση το νέο σύστημα επιλογής.
ΕΝΑΡΞΗ ΜΑΘΗΜΑΤΩΝ: 1 ΣΕΠΤΕΜΒΡΙΟΥ
ΓΙΑ ΤΑ ΓΥΜΝΑΣΙΑΚΑ
Διεύθυνση: ΚΕΝΝΕΝΤΥ 3 — ΤΗΛ. 25890

ΔΗΜΟΣ ΙΑΛΥΣΟΥ

ΠΟΛΙΤΙΣΤΙΚΟΣ ΟΡΓΑΝΙΣΜΟΣ
Μ.Ε.Κ.Τ.Ο.

ΙΑΛΥΣΙΑ '93

ΕΚΔΗΛΩΣΕΙΣ ΑΠΟ 6 ΕΩΣ 15 ΑΥΓΟΥΣΤΟΥ

Αγαπητοί φίλοι,
Σας προσκαλούμε στο 10ήμερο των πολιτιστικών και αθλητικών εκδηλώσεών μας που θα γίνουν από 6 έως 15 Αυγούστου «ΙΑΛΥΣΙΑ '93», σε μια προσπάθεια του Πολιτιστικού Οργανισμού μας να διαδώσει και να διασώσει τη μεγάλη λαϊκή μας παράδοση και κληρονομιά που επηρεάζει δημιουργικά στη μελλοντική πολιτιστική πορεία μας.
Να καλιεργήσει και να διατηρήσει τη μουσική παιδεία στους νέους αναπτύσσοντας την πνευματοκαλλιτεχνική και κοινωνική ανάπτυξη του τόπου μας και συγχρόνως να προσφέρει τη χαρά και την ψυχαγωγία στους κατοίκους της Ιαλυσού και όλης της Ρόδου.

ΠΡΟΓΡΑΜΜΑ ΕΚΔΗΛΩΣΕΩΝ

● ΣΑΒΒΑΤΟ 14 ΑΥΓΟΥΣΤΟΥ 1993 — ΩΡΑ 6.00 μ.μ.
(ΓΗΠΕΔΟ ΙΑΛΥΣΟΥ)
ΙΑΛΥΣΙΟΣ ΔΡΟΜΟΣ 10.000 μ. με ανάβαση και κατάβαση του ΦΙΛΕΡΗΜΟΥ.
Οργανωτές: Δήμος Ιαλυσού, ΜΕΚΤΟ Ιαλυσού, ΔΟΑΝ Ιαλυσού, ΓΑΣ ΙΑΛΥΣΟΣ και ΣΥΛΛΟΓΟΣ ΔΡΟΜΕΩΝ ΥΓΕΙΑΣ ΡΟΔΟΥ.
Ωρα 8.00 μ.μ.: Μέγας Αρχιερατικός Εσπερινός εορτασμού Παναγίας Κοίμησης της Θεοτόκου.

● ΚΥΡΙΑΚΗ 15 ΑΥΓΟΥΣΤΟΥ 1993
ΕΟΡΤΑΣΜΟΣ ΠΑΝΑΓΙΑΣ ΚΟΙΜΗΣΗΣ ΘΕΟΤΟΚΟΥ και εορτασμός της ημέρας των Ενόπλων Δυνάμεων.
Ωρα 7.30 π.μ.: Επίσημη Επαρση της Σημαίας.
Ωρα 10.15 π.μ.: Δοξολογία υπέρ των Ενόπλων Δυνάμεων και σχετική ομιλία.
Ωρα 10.30 π.μ.: Λιτανεία της Πολυούχου Εικόνος της Θεοτόκου με την συνοδεία της Φιλαρμονικής του ΜΕΚΤΟ Δήμου Ιαλυσού.
Απόγευμα της 15 Αυγούστου και ώρα 6.00 μ.μ. Αθλητική ποδηλατική εκδήλωση στην κεντρική πλατεία Ιαλυσού.
ΠΟΔΗΛΑΤΙΚΟΣ ΑΓΩΝΑΣ GROSS ΜΕ ΠΟΔΗΛΑΤΑ BMX ΓΙΑ ΟΛΕΣ ΤΙΣ ΗΛΙΚΙΕΣ.
Ωρα 8 μμ.: Επίσημη υποστολή της σημαίας από δημοιρία του 299 ΤΕΑ με τη συνοδεία της Φιλαρμονικής Δήμου Ιαλυσού (Κεντρική πλατεία).
ΩΡΑ 9.00 μ.μ.: ΤΕΛΕΤΗ ΛΗΞΗΣ ΤΩΝ ΕΚΔΗΛΩΣΕΩΝ.