ιδιοκτήτης·διευθυντής
ΒΑΣΙΛΗΣ ΑΘΑΝΑΣΙΟΥ

# η δημοκρατική της Ρόδου

στην υπηρεσία του δωδεκανησιακού λαού

ΤΕΛΕΦΑΧ 37333

έτος ιδρύσεως 1982
αριθ. φύλλου 3.391
ΤΕΤΑΡΤΗ
18 ΑΥΓΟΥΣΤΟΥ 1993
Τιμή δρχ. 50
Τηλ.: 28728 — 76655 — 34722
Κλαυδίου Πέπερ 13Α
ΡΟΔΟΣ 85 100

«Ολυμπιακή» και ξένες αεροπορικές εταιρείες

## Στα πρόθυρα χρεοκοπίας!

### ΕΞ ΑΙΤΙΑΣ ΤΩΝ ΠΟΛΥΩΡΩΝ ΚΑΘΥΣΤΕΡΗΣΕΩΝ ΣΕ ΟΛΑ ΓΕΝΙΚΩΣ ΤΑ ΕΛΛΗΝΙΚΑ ΑΕΡΟΔΡΟΜΙΑ

Στα πρόθυρα χρεοκοπίας βρίσκονται οι αεροπορικές εταιρείες (ιδιαίτερα δραματική είναι η κατάσταση με την «Ολυμπιακή») εξαιτίας των πολύωρων καθυστερήσεων που σημειώνονται στα ελληνικά αεροδρόμια, εδώ και αρκετές εβδομάδες, ενώ οι ενδείξεις πείθουν ότι η «λευκή απεργία» των ελεγκτών εναέριας κυκλοφορίας θα συνεχιστεί ως το τέλος, τουλάχιστον, της εφετινής τουριστικής σαιζόν.

Τα δραματικά μηνύματα των ξένων αεροπορικών εταιρειών προς τις αρμόδιες ελληνικές αρχές μέχρι στιγμής τουλάχιστον δεν βρήκαν ανταπόκριση, γιατί τό, σύμφωνα με τις πληροφορίες αντιμετωπίζονται τώρα δύο ενδεχόμενα. Πρώτον, να αναστείλουν τις πτήσεις λόγω αδυναμίας αντιμετωπίσεως του πρόσθετου κόστους, που ανέρχεται μέχρι στιγμής σε αρκετές δεκάδες δισεκατομμυρίων (καύσιμα, δαπάνες πελατών, ακυρώσεις δρομολογίων, βλάβες κ.α.) και δεύτερον, να προσφύγουν στα διεθνή δικαστήρια, διεκδικώντας αποζημιώσεις.

ΣΥΝΕΧΕΙΑ στη σελίδα 7

Κατακόρυφη πτωση το 1993

## Λίγες επενδύσεις στα ξενοδοχεία

### ΔΕΝ «ΠΕΡΠΑΤΑΕΙ» Ο Ν. 1892)90

ΦΘΙΝΟΥΣΑ πορεία ακολουθούν οι επενδύσεις σε ξενοδοχειακά καταλύματα, καθώς ο αν. ν. 1892)90 έχει περιορίσει σημαντικά τα χρηματοπιστωτικά κίνητρα. Το πρώτο εξάμηνο του 1993, ο ΕΟΤ χορήγησε μόνον 67 εγκρίσεις αρχιτεκτονικών σχεδίων για ξενοδοχεία, συ

ΣΥΝΕΧΕΙΑ στη σελίδα 7

δημοκρατικά
υπάρχει αντικειμενική πραγματικότητα η οποία δίνει το μέτρο της αλήθειας. (ΑΡΙΣΤΟΤΕΛΗΣ)

### ΑΠΟΒΙΟΜΗΧΑΝΟΠΟΙΗΣΗ

*Η πρόσφατη μελέτη της εταιρείας μελετών ICAP για την πορεία της ελληνικής βιομηχανίας έρχεται να επιβεβαιώσει, μέσω των συγκεκριμένων πραγματοποιήσεων των βιομηχανικών επιχειρήσεων το 1992, την ύφεση που διέρχεται ο κλάδος. Το κυριότερο προς την κατεύθυνση αυτή στοιχείο, είναι η σημαντική πτώση των πωλήσεων. Στο σύνολο της βιομηχανίας (η σχετική έρευνα καλύπτει 3.404 μονάδες μεγάλου ή μεσαίου μεγέθους), οι πωλήσεις αυξήθηκαν κατά 11,74ο)ο έναντι πληθωρισμού 15,8% που σημαίνει πραγματική μείωση περί τις τέσσερις ποσοστιαίες μονάδες. Εάν γίνει δεκτό ότι ο περιορισμός της ζήτησης είναι εφέτος ισχυρότερος, όπως τουλάχιστον προκύπτει από τα στατιστικά δεδομένα, τότε οι εκτιμήσεις για το 1993 είναι περισσότερο απαισιόδοξες. Η ICAP άλλωστε, έκανε μια δειγματοληπτική έρευνα σε εκατό βιομηχανίες, από την οποία προκύπτει ακριβώς αυτό το συμπέρασμα: Ότι δηλαδή, εφέτος, ο ρυθμός αύξησης των πωλήσεων θα είναι χαμηλότερος του πληθωρισμού.*

*Από τη μελέτη προκύπτει ότι το 1992 σημειώθηκε τριπλασιασμός των κερδών, προ φόρων, που έφθασαν για το σύνολο των επισκοπουμένων (κερδοφό-*

ΣΥΝΕΧΕΙΑ ΣΤΗ ΣΕΛΙΔΑ 7

ΜΠΟΥΤΙΚ ΤΥΡΙΩΝ ΚΑΙ ΑΛΛΑΝΤΙΚΩΝ
IMPERIAL
ΠΡΟΣΦΟΡΑ
● Γαρίδα φαρέματος κιλό δρχ. 800
● Κοτόπουλο εισαγωγής κιλό » 495
ΕΥΧΑΡΙΣΤΟΥΜΕ ΓΙΑ ΤΗΝ ΠΡΟΤΙΜΗΣΗ ΣΑΣ
IMPERIAL
Γ. Παπανδρέου 78 — Ανάληψη

## 28η Πανελλήνια Εκθεση Χειροτεχνίας Κρεμαστής-Ρόδου

### ΑΝΑΚΟΙΝΩΣΗ

Ανακοινώνεται ότι από τις 7 έως και τις 23 Αυγούστου 1993 στην Κρεμαστή θα λειτουργεί η 28η Πανελλήνια Εκθεση Χειροτεχνίας Κρεμαστής — Ρόδου.

Στην 28η Π.Ε.Χ. Κρεμαστής συμμετέχουν 56 εκθέτες απ' όλη την Ελλάδα με ισάριθμα νέα περίπτερα πώλησης σύγχρονων προδιαγραφών.

Η έκθεση θα είναι καθημερινά ανοιχτή από τις 6 το απόγευμα μέχρι τις 11.30 το βράδυ..

Η είσοδος θα είναι ελεύθερη

Κι άλλες κατασχέσεις από την Ασφάλεια

## Γέμισαν το νησί πλαστά ντόλαρς

### ΠΡΟΒΛΗΜΑ ΚΑΙ ΜΕ ΤΙΣ ΛΙΡΕΣ

«ΓΕΜΙΣΕ» στην κυριολεξία το νησί μας από πλαστά χαρτονομίσματα, κυρίως λίρες Αγγλίας και δολάρια ΗΠΑ. Το φαινόμενο είναι μόνιμο (λόγω τουρισμού) αλλά εφέτος πήρε μεγαλύτερες διαστάσεις, προφανώς λόγω της αυξημένης κινήσεως από το Ισραήλ και από τις Αραβικές χώρες.

Είναι αναμφισβήτητα συγκεκριμένα τα στοιχεία, σύμφωνα με τα οποία η συντριπτική πλειοψηφία των πλαστών ξένων χαρτονομισμάτων προέρχε-

ΣΥΝΕΧΕΙΑ στη σελίδα 2

Από τη Νομαρχιακή Επιτροπή Παιδείας

## Δύο λύσεις για το «Πανορθόδοξο»

### ΑΚΙΝΗΤΟ Β. ΗΠΕΙΡΟΥ Ή ΠΑΛΙΟ ΝΑΥΑΡΧΕΙΟ

ΜΕ ΤΟ ΘΕΜΑ της ανέγερσης του Πανορθόδοξου Κέντρου και του 14ου δημοτικού σχολείου Ρόδου σε οικόπεδο της οδού Βορείου Ηπείρου ασχολήθηκε κατά τη χθεσινή της συνεδρίαση η Νομαρχιακή Επιτροπή Παιδείας, η οποία συνήλθε υπό την προεδρία του διευθυντή Εσωτερικών της Νομαρχίας κ. Γ. Σωτηρόπουλου.

Την συνεδρίαση παρακολούθησε και ο πρόεδρος της Δημοτικής Επιτροπής Παιδείας, αντιδήμαρχος κ. Μιχ. Μπαλάνος, ο οποίος και ενημέρωσε για τις αποφάσεις που έλαβε για το θέμα αυτό η Δημοτική Επι-

ΣΥΝΕΧΕΙΑ στη σελίδα 7

Νεκρός 20χρονος Αγγλος τουρίστας

## Τον σκότωσαν οι τοξικές ουσίες

### ΠΕΘΑΝΕ ΚΑΘ' ΟΔΟΝ ΠΡΟΣ ΤΟ ΑΕΡΟΔΡΟΜΙΟ

Οι διακοπές στην Κω ενός 20χρονου Αγγλου έμελλε να είναι οι τελευταίες της ζωής του. Εψυχισε συγκεκριμένα, ενώ μεταφερόταν στο αεροδρόμιο, ύστερα από βαρύ πνευματικό οίδημα που υπέστη. Ολες οι ενδείξεις πείθουν ότι ο νεαρός Αγγλος τελούσε υπό την επήρρεια τοξικών ουσιών.

Πρόκειται για τον MARK MITCHELL, που διέμενε στο ξενοδοχείο «Αγιος Παύλος» και ο οποίος χθες στις 3.30 το πρωί υπέστη οξύ πνευμονικό οίδημα,

ΣΥΝΕΧΕΙΑ στη σελίδα 2

## Ο ΔΙΟΙΚΗΤΗΣ ΤΟΥ 6ΟΥ ΣΤΟΛΟΥ ΣΤΗΝ ΚΩ

Ολιγοήμερες διακοπές πέρασε στην Κω μαζί με την οικογένειά του, ο διοικητής του 6ου Αμερικανικού Στόλου στη Μεσόγειο ναύαρχος κ. Λοπέζ. Οι πληροφορίες φέρουν τον κ. Λο-

ΣΥΝΕΧΕΙΑ στη σελίδα 7

Σάλος στις τάξεις των επιχειρηματιών

## «ΥΠΟ ΔΙΩΓΜΟ» ΤΕΘΗΚΕ

## νυκτερινό κέντρο της Ρόδου

### ΕΠΙΔΕΙΚΝΥΕΤΑΙ ΠΡΩΤΟΦΑΝΗΣ ΑΥΣΤΗΡΟΤΗΤΑ ΑΠΟ ΤΙΣ ΑΡΧΕΣ

ΠΡΩΤΟΦΑΝΗΣ σάλος ξέσπασε τον τελευταίο καιρό στις τάξεις των επιχειρηματιών (ιδιαίτερα του χώρου των κέντρων διασκεδάσεως) εξαιτίας του ανεξήγητου «κυνηγητού» που δέχεται από τις αρχές συγκεκριμένο κέντρο, που σύμφωνα με τους ισχυρισμούς τουλάχιστον των ιδιοκτητών του, όχι μόνον πληρεί τις διεθνείς προδιαγραφές αλλά και είναι πρότυπο για τα ελληνικά δεδομένα.

Για το κέντρο αυτό ειδικά έχει εξαντληθεί η κρατική αυστηρότητα, έχουν βγει από τη «ναφθαλίνη» διατάξεις επί διατάξεων, ενώ πέφτουν «βροχηδόν» και οι αμειλές, την ώρα

ΣΥΝΕΧΕΙΑ στη σελίδα 2

Στα πλαίσια εθνικής στρατηγικής

## Νέο πρόγραμμα γεωτρήσεων

### ΣΤΗΝ ΠΕΡΙΟΧΗ ΤΩΝ «7 ΠΗΓΩΝ»

Σε 4,5 δισεκατομμύρια δρχ. ανέρχεται ο προϋπολογισμός του προγράμματος ύδρευσης που έχει εκπονήσει η ΔΕΥΑΡ για τα επόμενα 6 χρόνια. Το πρόγραμμα περιλαμβάνει μεταξύ άλλων ανορύξεις νέων γεωτρήσεων κατασκευής μικρών φραγμάτων, τοποθετήσεις αγωγών, επεκτάσεις του υπάρχοντος δικτύου ύδρευσης κ.ά.

ΗΔΗ η ΔΕΥΑΡ υπέβαλε τις προτάσεις της για έγκριση στη Νομαρχία Δωδ)σου προκειμένου να προωθηθούν στη συνέχεια στο υπουργείο Εσωτερικών.

Το υπουργείο Εσωτερικών πρόκειται συγκεκριμένα να καταρτίσει ένα εθνικό και περιφερειακό πρόγραμμα αντιμετώπισης του προβλήματος λειψυδρίας και ζήτησε από τις Νομαρχίες ολόκληρης της χώρας να που διαβιβάσουν προτάσεις των ΟΤΑ ώστε να συμπεριληφθούν στο πρόγραμμα αυτό.

Η προθεσμία για την υποβολή προτάσεων εκ μέρους των ΟΤΑ έληξε προχθές και οι αρμόδιοι της Νομαρχίας πρόκειται να τις εξετάσουν αύριο ώστε να διαβι

ΣΥΝΕΧΕΙΑ στη σελίδα 2

### ΕΥΧΑΡΙΣΤΗΡΙΟ

Το Τουριστικό Πρακτορείο ΑΠΟΛΛΩΝ ΤΡΑΒΕΛ του Ν. Αναστάχα, ευχαριστεί την ΑΣΦΑΛΙΣΤΙΚΗ ΕΤΑΙΡΕΙΑ Γ. Η. ΣΚΟΥΡΤΗΣ ΑΕΓΑ και τον κ. Γεώργιο Σκούρτη προσωπικά που επιλήφθηκε ο ίδιος του ατυχήματός μας και τακτοποίησε μέσα σε τέσσερις μέρες τις ζημιές που προκάλεσε το τουριστικό λεωφορείο μας καταστρέφοντας ολοσχερώς δύο αυτοκίνητα και προκαλώντας μεγάλες υλικές ζημιές σε άλλα τέσσερα, προσφέροντας το κοινωνικό έργο που επιβάλλεται από μια ασφαλιστική εταιρεία.

Ν. ΑΝΑΣΤΑΧΑΣ

Κορυφαίοι καλλιτέχνες στο νησί

## Σοβαρή εκδήλωση για τα 2400 χρόνια

### ΠΡΟΚΕΙΤΑΙ ΠΡΑΓΜΑΤΙΚΑ ΓΙΑ ΑΠΟΘΕΩΣΗ

Μια ενδιαφέρουσα μουσική εκδήλωση με την συμμετοχή κορυφαίων ονομάτων της μουσικής και του θεάτρου μελετά να διοργανώσει ο Πολιτιστικός Οργανισμός του Δήμου Ρόδου σε συνεργασία με το δημοτικό γραφείο που διαχειρίζεται τα θέματα που σχετίζονται με τις εκδηλώσεις για τα 2.400 χρόνια από την ίδρυση της πόλεως.

Η εκδήλωση «Επιφάνεια Αβέρωφ» που θα έχει το γενικό τίτλο περιλαμβάνει μελοποιημένα ποιήματα μεγάλων Ελλήνων ποιητών όπως του Γεωργίου Σεφέρη και του Γιάννη Ρίτσου με μαέστρο τον μουσικοσυνθέτη Μίκη Θεοδωράκη.

ΣΥΝΕΧΕΙΑ στη σελίδα 2

Από το Μητροπολίτη Ρόδου κ. Απόστολο

## Βαπτίζονται σήμερα 4 παιδιά από Ουκρανία

### 50 ΦΙΛΟΞΕΝΟΥΝΤΑΙ ΣΤΙΣ ΚΑΤΑΣΚΗΝΩΣΕΙΣ

Τέσσερα κοριτσάκια, από την Ουκρανία, ελληνικής καταγωγής, απ' αυτά που φιλοξενεί ο Δήμος Ρόδου σε συνεργασία με το Σύλλογο Καταστηματαρχών Νέας Αγοράς στις κατασκηνώσεις Κολυμπίων, από τα 50 που συνολικά έφτασαν στο νησί στις 9 Αυγούστου, όπου και θα παραμείνουν μέχρι το τέλος του μηνός, πρόκειται να βαπτισθούν σήμερα το απόγευμα στην Εκκλησία του Ευαγγελισμού από τον Μητροπολίτη Ρόδου κ.κ. Απόστολο.

Τα κοριτσάκια συγκεκριμένα αυτά, ηλικίας 10—12 χρόνων, όπως και πολλά άλλα είναι αβάπτιστα γιατί απαγορευόταν μέχρι πρότινος τα μυστήρια από το κομμουνιστικό καθεστώς που στην συνέχεια κατέρρευσε. Μέλη του δ.σ. του Συλλόγου Κα

ΣΥΝΕΧΕΙΑ στη σελίδα 2

62.072 οι παρεπιδημούντες τώρα στο νησί

## Ακόμα 10 μέρες καλός τουρισμός

### ΣΤΗ ΣΥΝΕΧΕΙΑ ΘΑ ΥΠΑΡΞΕΙ ΚΑΤΑΚΟΡΥΦΗ ΠΤΩΣΗ

ΣΕ ΑΞΙΟΖΗΛΕΥΤΑ επίπεδα συνεχίζει να βρίσκεται η τουριστική κίνηση του νησιού μας, αλλά για δέκα μέρες το αργότερο. Στη συνέχεια συγκεκριμένα η πτώση θα είναι απότομη και δεν αναμένεται ανάκαμψη ως το τέλος της σαιζόν. Στην εξέλιξη αυτή συνήργησε και η χαώδης κατάσταση που επικρατεί στα αεροδρόμια και τα λιμάνια της χώρας (επ' αυτού βλέπε αναλυτικά σε άλλες στήλες).

Στο μεταξύ κατέστη ευχερέστερα η αναζήτηση δωματίων στα ξενοδοχεία του νησιού και ιδιαίτερα της πόλεως.

Σύμφωνα με στοιχεία του ΕΟΤ - Δωδεκανήσου που δόθηκαν στη δημοσιότητα, χθες παρεπιδημούσαν στο «σμαραγδένιο νησί» 62.072 τουρίστες από τους οποίους οι 58.590 αλλοδαποί και οι 3.482 Ελληνες. Στις 3 Αυγούστου όταν ανακοινώθηκαν για τελευταία φορά στατιστικά στοιχεία για την τουριστική κίνηση, οι αριθμοί ήταν: 58.179 αλλοδαποί και 3.799 ημεδαποί (σύνολο 61978). Η κίνηση είναι σήμερα ελαφρώς αυξημένη.

ΣΥΝΕΧΕΙΑ στη σελίδα 2

Ο τρίτος μέσα σε τρεις ημέρες

## Κι άλλος νεκρός σε τροχαίο ατύχημα!

### ΠΡΑΓΜΑΤΙΚΟ «ΣΟΚ» ΣΤΗΝ ΚΩ

Κι άλλος νεκρός σε τροχαίο ατύχημα στην Κω, ο τρίτος μέσα σε τρεις ημέρες (οι δύο το σαββατοκύριακο). Οπως φαίνεται το «κέντρο βάρους» των τροχαίων ατυχημάτων μετατέθηκε τις τελευταίες ημέρες στο νησί του Ιπποκράτη (που στην κυριολεξία έχει «βουλιάξει» από

ΣΥΝΕΧΕΙΑ στη σελίδα 2

## Φωτιά στη Φιλέρημο

Με πραγματικό ολοκαύτωμα απειλήθηκε ο λόφος της Φιλερήμου, από πυρκαγιά που εκδηλώθηκε χθες στις 6 παρά 20 το απόγευμα στους πρόποδές της προς την πλευρά της Κρεμαστής.

Αμέσως μόλις εκδηλώθηκε η πυρκαγιά έσπευσε επιτόπου ο

ΣΥΝΕΧΕΙΑ στη σελίδα 7

Με αφορμή την καταναμή των πιστώσεων

## Δήμαρχος προς νομάρχη: «Είσθε κακός πολιτικός»!

### Ο κ. ΖΑΪΡΗΣ ΕΠΙΜΕΝΕΙ ΟΤΙ ΤΕΛΕΙ ΥΠΟ ΔΙΩΓΜΟ

Ο ΔΗΜΑΡΧΟΣ Καλύμνου κ. Μιχ. Ζαΐρης απέστειλε προς το νομάρχη κ. Γ. Χαραλαμπόπουλο την ακόλουθη επιστολή:

Κύριε Νομάρχα,

Διάβασα το με αριθ. πρωτ. 330)5.8.93 έγγραφό σας, σε απάντηση των δύο παραπάνω σχετικών και ίσως πολλών περισσότερων, αφού στα όσα χρόνια υπηρετείτε στο νομό μας, είναι η πρώτη φορά που μας τιμάτε με μια σας έγγραφη απάντηση.

Η εκτίμησή μου στο πρόσωπό σας που ουδόλως άλλαξε δεν μου επιτρέπει να εμβαθύνω και να κατανοήσω τους λόγους, τους στόχους και το ύφος της

ΣΥΝΕΧΕΙΑ στη σελίδα 7

Συντάχθηκε από τον υπουργό Εσωτερικών

## Σχέδιο τροπολογίας για το δημοτικό φόρο

### «ΑΙΣΙΟΔΟΞΟΣ» Ο ΔΗΜΑΡΧΟΣ ΓΙΑ ΤΟ ΚΑΖΙΝΟ

Στα χέρια του υπουργείου Εθνικής Οικονομίας κ. Στ. Μάνου βρίσκεται εδώ και λίγες ημέρες το κείμενο τροπολογίας που συντάχθηκε από τον υπουργό Εσωτερικών για τη νομοθετική ρύθμιση του δημοτικού φόρου 4ο)ο.

Το κείμενο της τροπολογίας διαβιβάστηκε προ ημερών στον ΥΠΕΘΟ κ. Μάνο από τον υπουργό Εσωτερικών κ. Μ. Κεφαλογιάννη, συνοδευόμενο από το ακόλουθο σημείωμα:

ΣΥΝΕΧΕΙΑ στη σελίδα 2

MISS ΡΟΔΟΣ
Καλλιστεία '93
Πέμπτη 19 Αυγούστου
στο AMAZON
RESERVE: 33267

Ενα νέο
πρόγραμμα
στις Χάντρες
πάντα επιφυλάσσει
ΕΚΠΛΗΞΕΙΣ
διαπιστώστε το!
Χάντρες
RESERVE
62093 - 64777

ΑΚΟΥΤΕ ΝΕΟΥΣ ΟΡΙΖΟΝΤΕΣ 95.9 FM

## ΓΕΜΙΣΑΝ ΤΟ ΝΗΣΙ ΠΛΑΣΤΑ ΝΤΟΛΑΡ

ΣΥΝΕΧΕΙΑ από τη σελίδα 1

ται από χώρες της Μέσης Ανατολής. Αξιο μνείας είναι μάλιστα το γεγονός ότι όλοι οι φέροντες τα πλαστά χαρτονομίσματα ισχυρίζονται ότι τα αγόρασαν από τράπεζες της πατρίδας τους.

Χθες πάλι εντοπίστηκαν σε τράπεζες και κατασχέθηκαν από την Ασφάλεια δύο 100δόλαρα ΗΠΑ, ένα στην Πίστεως και ένα στην Ιονική, καθώς και ένα χαρτονόμισμα 20 λιρών στην Ιονική, που δραχμοποίησαν άγνωστοι αλλοδαποί. Μέχρι τώρα έχουν εντοπιστεί και κατασχεθεί στο νησί μας πάνω από 50 πλαστά 100δόλαρα.

## ΒΑΠΤΙΖΟΝΤΑΙ ΣΗΜΕΡΑ 4 ΠΑΙΔΙΑ ΑΠΟ ΟΥΚΡΑΝΙΑ

ΣΥΝΕΧΕΙΑ από τη σελίδα 1

ταστηματαρχών Νέας Αγοράς έχουν δωρήσει, για τους σκοπούς του μυστηρίου στα 4 κορτσάκια από ένα χρυσό σταυρό.

Δεν αποκλείεται να γίνουν κι άλλες βαπτίσεις ως το τέλος του μηνός. Τα 50 Ελληνόπουλα από την Ουκρανία συνοδεύονται από 5 άτομα.

## ΚΙ ΑΛΛΟΣ ΝΕΚΡΟΣ ΣΕ ΤΡΟΧΑΙΟ ΑΤΥΧΗΜΑ

ΣΥΝΕΧΕΙΑ από τη σελίδα 1

τουρίστες.)

Νεκρός είναι ο ομογενής από τις ΗΠΑ Μιχάλης Καρονικόλας του (Κων)τίνου, ετών 36, που περνούσε τις διακοπές του στην Κω. Στις 10.30 χθες το πρωί, οδηγώντας την ΑΥ 102 δίκυκλη μοτοσυκλέτα λόγω απώλειας των αισθήσεών του (τα αίτια παραμένουν άγνωστα) εξετράπη της πορείας του, στην περιοχή Ψαλίδι, κι εξήλθε του οδοστρώματος, με αποτέλεσμα να σκοτωθεί επί τόπου.

● Ενα φοβερό τροχαίο σημειώθηκε στην Κω και λίγο αργότερα, αλλ' ευτυχώς μόνο με 2 ελαφρά τραυματίες. Τα απανωτά τροχαία ατυχήματα στην Κω έχουν προκαλέσει πάντως πραγματικό σοκ.

## ΑΚΟΜΑ 10 ΜΕΡΕΣ ΚΑΛΟΣ ΤΟΥΡΙΣΜΟΣ

ΣΥΝΕΧΕΙΑ από τη σελίδα 1

Την αντίστοιχη ημέρα του 1992 στο νησί μας παρεπιδημούσαν 60.764 τουρίστες (αύξηση εφέτος 1,1ο)ο) από τους οποίους οι 57.785 ήταν αλλοδαποί και οι 2.979 ημεδαποί, ενώ την αντίστοιχη του 1991 οι επισκέπτες μας ανέρχονταν σε 54.545 (αύξηση εφέτος 12, 2ο)ο) από τους οποίους οι 50.693 ήταν αλλοδαποί και οι 3.852 ημεδαποί.

Περιττό να σημειωθεί ότι στους αριθμούς που ανακοινώνει ο ΕΟΤ περιλαμβάνεται μόνο η κίνηση στα ξενοδοχεία του τουριστικού τριγώνου και όχι σε ολόκληρο το νησί. Συνολικά ο αριθμός των τουριστών πρέπει να πλησιάζει τις 100.000.

## ΤΟΝ ΣΚΟΤΩΣΑΝ ΟΙ ΤΟΞΙΚΕΣ ΟΥΣΙΕΣ

ΣΥΝΕΧΕΙΑ από τη σελίδα 1

ενώ επέστρεφε στο δωμάτιό του

Διασκομίσθηκε αμέσως στο Νοσοκομείο και απ' εκεί στο αεροδρόμιο προκειμένου να επιστρέψει στην πατρίδα του αλλά καθ' οδόν απεβίωσε. Οι πρώτες εκτιμήσεις των γιατρών είναι ότι τελούσε υπό την επήρρεια τοξικών ουσιών.

Εν πάση περιπτώσει διατάχθηκε η διενέργεια νεκροψίας και νεκροτομής.

## ΣΟΒΑΡΗ ΕΚΔΗΛΩΣΗ ΓΙΑ ΤΑ 2400 ΧΡΟΝΙΑ

ΣΥΝΕΧΕΙΑ από τη σελίδα 1

Σολίστ θα είναι οι τραγουδιστές Αντ. Καλογιάννης και Ανδριόπουλος. Αφηγητής θα είναι η Μελίνα Μερκούρη ή ο Νίκος Κούρκουλος ενώ συμμετοχή θα έχει κατά πάσα πιθανότητα και η χορωδία του Δήμου Ρόδου.

Το σχήμα αυτό έχει ήδη παρουσιαστεί με μεγάλη επιτυχία στο Λονδίνο, στο Παρίσι και στην Αθήνα και οι αρμόδιοι του Δήμου προσδοκούν να αποτελέσει την κορυφαία εκδήλωση του εορτασμού των 2.400 χρόνων από την ίδρυση της πόλεως Ρόδου.

Ηδη ο Πολιτιστικός Οργανισμός σε συνεργασία με τον αντιδήμαρχο κ. Μιχ. Μπαλάνο βρίσκονται στο στάδιο των διαπραγματεύσεων για τη διοργάνωση της εκδήλωσης η οποία (αν τελικά γίνει) θα πραγματοποιηθεί στο Καστέλο στις 15 Σεπτεμβρίου.

## «ΥΠΟ ΔΙΩΓΜΟ» ΤΕΘΗΚΕ ΝΥΚΤΕΡΙΝΟ ΚΕΝΤΡΟ ΤΗΣ ΡΟΔΟΥ

ΣΥΝΕΧΕΙΑ απο τη σελίδα 1

μάλιστα που «λίγο πολύ» όλα τα κέντρα έχουν κάποιο πρόβλημα. Οι αρμόδιες αρχές αρνούνται, με διάφορα προσχήματα τη χορήγηση αδείας, για τί μόλις ικανοποιηθεί μια απαίτηση, γεννιέται αμέσως μια άλλη. Εντονη φημολογία φέρει τους ανταγωνιστές του κέντρου αυτού να βρίσκονται πίσω από την «απηνή δίωξη», ενώ ο ιδιοκτήτης του, οδηγηθείς στα πρόθυρα χρεοκοπίας, αναγκάσθηκε να προσφύγει στη Δικαιοσύνη για να βρει προστασία. Ταυτόχρονα προσέφυγε και αρμοδίως σε μια προσπάθεια να βρει κάπου το δίκιο του.

Γενικά, πάντως, με την υπόθεση δεν μπορεί κανείς να βρει κάποια άκρη, λόγω του «σκότους» που την καλύπτει, με εξαίρεση ίσως την Δικαιοσύνη, η οποία κι επελήφθη ήδη ύστερα από προσφυγή του επιχειρηματία.

## ΣΧΕΔΙΟ ΤΡΟΠΟΛΟΓΙΑΣ ΓΙΑ ΤΟ ΔΗΜΟΤΙΚΟ ΦΟΡΟ

ΣΥΝΕΧΕΙΑ από τη σελίδα 1

«Αγαπητέ Στέφανε

Σου διαβιβάζω λόγω αρμοδιότητας, σχέδιο τροπολογίας που αφορά την ρύθμιση της καταβολής του δημοτικού τέλους καταναλώσης Δωδ)σου και εφόσον δεν έχεις αντίρρηση, παρακαλώ για τη συνυπογραφή και από μέρους σου του τελικού σχεδίου τροπολογίας».

Το σημείωμα αυτό έδωσε χθες στη δημοσιότητα ο δήμαρχος Ρόδου κ. Μ. Κόκκινος εκφράζοντας ταυτόχρονα την ικανοποίηση του για την ενέργεια αυτή του κ. Κεφαλογιάννη.

«Με το έγγραφο αυτό γίνεται σαφές ότι το υπουργείο Εσωτερικών στηρίζει το δημοτικό φόρο και το γεγονός ότι υπάρχει κάλυψη και από τον υπουργό είναι ένα θετικό βήμα» δήλωσε ο κ. Κόκκινος.

Μετά και την εξέλιξη αυτή η δημοτική αρχή προτίθεται να επιδιώξει νέα συνάντηση με τον υπουργό Εθνικής Οικονομίας κ. Στέφ. Μάνο προκειμένου να του εκθέσει τις θέσεις της πάνω στο θέμα του δημοτικού φόρου. Εκτός από τον υπουργο Εθνικής Οικονομίας οι αρμόδιοι του Δήμου θα επιδιώξουν νέα συνάντηση και με τον προϊστάμενο της Διεύθυνσης Φορολογίας του ΥΠΕΘΟ κ. Καραντάνη ώστε το διάστημα μέχρι τις 31 Αυγούστου που έθεσε η ΤΕΔΚ ως καταληκτική ημερομηνία για την κατάθεση τροπολογίας στη Βουλή να μη μείνει αναξιοποίητο.

● Ερωτηθείς εξάλλου για το θέμα του Καζίνο, ο δήμαρχος απάντησε ότι μέχρι στιγμής κανένας από τους 4 διεκδικητές της άδειας δεν αρνήθηκε τη στέγασή του στο ξενοδοχείο «Ρόδων».

«Στις συναντήσεις που είχα με τους κ.κ. Κ. Μήτση και Βασ. Καμπουράκη, τόνισε ότι οι όροι που έθεσε το δ.σ. του Ρόδων είναι διαπραγματεύσιμοι — εντός κάποιων ορίων βέβαια. Αυτή την εβδομάδα θα έχω συναντήσεις και με τον κ. Στ. Βασιλάκη και με τους εκπροσώπους του Αυστραλιανού ομίλου που διεκδικούν την άδεια», είπε ο δήμαρχος. Κατά το δήμαρχο δηλαδή, θα πρέπει να θεωρείται «βεβαία» η στέγαση του Καζίνο στο «Ρόδων».

## ΝΕΟ ΠΡΟΓΡΑΜΜΑ ΓΕΩΤΡΗΣΕΩΝ

ΣΥΝΕΧΕΙΑ από τη σελίδα 1

βάσουν όσες εγκρίνουν στο υπουργείο Εσωτερικών.

Στις προτάσεις που υπέβαλε η ΔΕΥΑΡ συμπεριλαμβάνεται η αντικατάσταση 10 περίπου γεωτρήσεων που ήδη λειτουργούν και η ανόρυξη 30 νέων για να αντιμετωπισθεί ενδεχόμενο πρόβλημα έλλειψης νερού τα επόμενα χρόνια. Οι γεωτρήσεις αυτές θα ανορυχθούν στο σύνολο τους εκτός των διοικητικών ορίων του Δήμου Ρόδου και πιθανότατα στην ευρύτερη περιοχή των Επτά Πηγών.

Οπως δήλωσε ο διευθυντής της ΔΕΥΑΡ κ. Μ. Διακομανώλης, η επιχείρηση πρέπει να είναι έτοιμη να αντιμετωπίσει ενδεχόμενη έλλειψη νερού αφού τα τελευταία χρόνια σε όλες τις χώρες της Μεσογείου παρατηρείται μείωση των βροχοπτώσεων με παράλληλη αύξηση της κατανάλωσης.

# ΡΟΔΙΑΚΗ ΚΕΡΑΜΙΚΗ Α.Ε.

**ΙΣΟΛΟΓΙΣΜΟΣ 31ης ΔΕΚΕΜΒΡΙΟΥ 1992 - ΕΤΑΙΡΙΚΗ ΧΡΗΣΗ (1 ΙΑΝΟΥΑΡΙΟΥ - 31 ΔΕΚΕΜΒΡΙΟΥ 1992)**

| ΕΝΕΡΓΗΤΙΚΟ | Ποσά κλειομένης χρήσεως 1992 | | | Ποσά προηγουμένης χρήσεως 1992 | | |
|---|---|---|---|---|---|---|
| Β. ΕΞΟΔΑ ΕΓΚΑΤΑΣΤΑΣΕΩΣ | Αξία Κτήσ. | Αποσβέσ. | Αναπ. Αξία | Αξία Κτήσ. | Αποσβέσ. | Αναπ. Αξία |
| 1. Εξοδα Ιδρύσεως και Α' Εγκαταστάσεις | 399.788.018 | ---------- | 399.788.018 | 399.788.018 | ---------- | 399.788.018 |
| Γ. ΠΑΓΙΟ ΕΝΕΡΓΗΤΙΚΟ | | | | | | |
| ΙΙ. Ενσώματες ακινητοποιήσεις: | | | | | | |
| 1. Γήπεδα - Οικόπεδα | 5.617.127 | ---------- | 5.617.127 | 5.617.127 | ---------- | 5.617.127 |
| 3. Κτίρια και Τεχνικά Εργα | 177.465.063 | 45.300.146 | 132.164.917 | 177.465.063 | 45.300.146 | 132.164.917 |
| 4. Μηχανήματα - Τεχνικές Εγκαταστάσεις και λοιπός μηχανολογικός εξοπλισμός | 126.149.392 | 62.753.372 | 63.396.020 | 126.149.392 | 62.753.372 | 63.396.020 |
| 5. Μεταφορικά Μέσα | 7.575.100 | 2.040.668 | 5.534.432 | 7.575.100 | 2.040.668 | 5.534.432 |
| 6. Επιπλα και λοιπός Εξοπλισμός | 1.481.398 | 731.839 | 749.559 | 1.481.398 | 731.839 | 749.559 |
| 7. Ακινητοποιήσεις υπό εκτέλεση & προκατ. | 350.000 | ---------- | 350.000 | 350.000 | ---------- | 350.000 |
| Σύνολο Ακινητοποιήσεων (ΓΙΙ) | 318.638.080 | 110.826.025 | 207.812.055 | 318.638.080 | 110.826.025 | 207.812.055 |
| Δ. ΚΥΚΛΟΦΟΡΟΥΝ ΕΝΕΡΓΗΤΙΚΟ | | | | | | |
| Ι. Αποθέματα: | | | | | | |
| 4. Πρώτες και βοηθητικές ύλες - Αναλώσιμα υλικά - Ανταλλακτ. και είδη συσκευασίας | | | 144.426 | | | 144.426 |
| | | | 144.426 | | | 144.426 |
| ΙΙ. Απαιτήσεις: | | | | | | |
| 1. Πελάτες | | | 14.115.055 | | | 14.115.055 |
| 2. Γραμμάτια Εισπρακτέα | | | 3.844.757 | | | 3.844.757 |
| 10. Επισφαλείς Χρεώστες | | | 3.242.673 | | | 3.242.673 |
| 11. Χρεώστες Διάφοροι | | | 4.227.631 | | | 4.227.631 |
| 12. Λογαρ. Διαχειρίσεως - Ελλ. Δημόσιο | | | 46.060.585 | | | 46.060.585 |
| | | | 71.490.701 | | | 71.490.701 |
| IV. Διαθέσιμα | | | | | | |
| 1. Ταμείο | | | 13.858.559 | | | 13.858.559 |
| Σύνολο Κυκλοφορούντος Ενεργητικού (ΔΙ+ΔΙΙ+ΔΙV) | | | 85.493.686 | | | 85.493.686 |
| Γενικό Σύνολο Ενεργητικού (Β+Γ+Δ) | | | 693.093.759 | | | 693.093.759 |

| ΠΑΘΗΤΙΚΟ | Ποσά κλειομ. χρήσ. 1992 | Ποσά προηγ. χρήσ. 1991 |
|---|---|---|
| Α. ΙΔΙΑ ΚΕΦΑΛΑΙΑ | | |
| Ι. Κεφάλαιο Μετοχικό (14.000 μετοχές των 5.000 δρχ.) | | |
| 1. Καταβεβλημένο | 70.000.000 | 70.000.000 |
| ΙΙΙ. Διαφορές αναπροσαρμογής: | | |
| 3. Επιχορηγήσεις Επενδύσεων παγίου ενεργητικού Ν.1262/82 | 4.736.370 | 11.363.870 |
| Μείον: Αναλογία επί αποσβέσεων χρήσεων μεταφερθείσες στα αποτελ/τα | ---------- | 6.627.500 |
| | 4.736.370 | 4.736.370 |
| V. Αποτελέσματα εις νέο: | | |
| Υπόλοιπο ζημιών χρήσεως εις νέο | (25.910.873) | (25.910.873) |
| VI. Ποσά προορισμένα για αύξηση κεφαλαίου: | | |
| 1. Καταθέσεις μετόχων | 9.950.020 | 9.950.020 |
| Σύνολο ιδίων κεφαλαίων | 58.775.517 | 58.775.517 |
| Γ. ΥΠΟΧΡΕΩΣΕΙΣ | | |
| Ι. Μακροπρόθεσμες Υποχρεώσεις: | | |
| 2. Δάνεια Τραπεζών (Ε.Τ.Β.Α.) | 474.711.220 | 474.711.220 |
| ΙΙ. Βραχυπρόθεσμες Υποχρεώσεις: | | |
| 1. Προμηθευτές | 832.268 | 832.268 |
| 2. Γραμμάτια Πληρωτέα | 32.432.557 | 32.432.557 |
| 3. Τράπεζες λ/βραχυπρ. υποχρεώσεων | 4.293.109 | 4.293.109 |
| 5. Υποχρεώσεις από φόρους-τέλη | 2.107.021 | 2.107.021 |
| 6. Ασφαλιστικοί Οργανισμοί | 6.043.903 | 6.043.903 |
| 11. Πιστωτές Διάφοροι | 113.898.164 | 113.898.164 |
| Σύνολο Υποχρεώσεων (ΓΙ+ΓΙΙ) | 634.318.242 | 634.318.242 |
| Γενικό Σύνολο Παθητικού | 693.093.759 | 693.093.759 |

**ΣΗΜΕΙΩΣΗ:** Δεν υφίσταται Λογαριασμός Αποτελέσματα Χρήσεως για το 1992 καθ' ότι η Εταιρεία βρισκόταν σε αδράνεια.

Ο Πρόεδρος του Δ.Σ
ΒΑΣΙΛΕΙΟΣ Ι. ΠΑΠΑΒΑΣΙΛΕΙΟΥ

Εις Σύμβουλος
ΛΑΖΑΡΟΣ ΚΟΥΡΤΗΣ

Ο επί των Οικονομικών Υπηρεσιών
ΒΑΣΙΛΕΙΟΣ Φ. ΜΑΝΩΛΑΣ


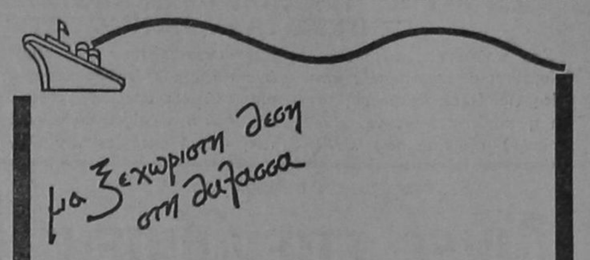


ΔΡΟΜΟΛΟΓΙΑ
Καθημερινές αναχωρήσεις για ΠΕΙΡΑΙΑ

Εβδομαδιαίες αναχωρήσεις για:
ΘΕΣΣΑΛΟΝΙΚΗ
ΛΕΜΕΣΣΟ ΚΥΠΡΟΥ
ΗΡΑΚΛΕΙΟ ΚΡΗΤΗΣ

Εβδομαδιαίες προσεγγίσεις σε:
ΧΑΛΚΗ – ΚΑΡΠΑΘΟ – ΚΑΣΟ
ΣΥΜΗ – ΤΗΛΟ – ΑΣΤΥΠΑΛΑΙΑ
ΝΙΣΥΡΟ

Τακτικές προσεγγίσεις σε:
ΚΩ – ΚΑΛΥΜΝΟ – ΛΕΡΟ – ΠΑΤΜΟ

ΠΛΟΙΑ
ΠΑΤΜΟΣ - ΡΟΔΟΣ - ΚΑΜΙΡΟΣ
ΙΑΛΥΣΟΣ - ΛΙΝΔΟΣ
ΚΡΑΤΗΣΕΙΣ – ΠΛΗΡΟΦΟΡΙΕΣ
Κεντρικό Πρακτορείο Ρόδου – Αμερικής 95
Τηλ. 77070–75 (6 γραμμές)
Ωρες 8 π.μ. – 9 μ.μ.

D·A·N·E· SEA LINE
ΔΩΔΕΚΑΝΗΣΙΑΚΗ ΑΝΩΝΥΜΗ ΝΑΥΤΙΛΙΑΚΗ ΕΤΑΙΡΙΑ



ΕΛΛΗΝΙΚΗ ΤΡΑΠΕΖΑ ΒΙΟΜΗΧΑΝΙΚΗΣ ΑΝΑΠΤΥΞΕΩΣ Α.Ε.

# ΒΙΟΜΗΧΑΝΙΚΗ ΠΕΡΙΟΧΗ ΡΟΔΟΥ
## ΤΜΗΜΑ Α! (ΠΟΛΥΩΡΟΦΟ ΒΙΟΤΕΧΝΙΚΟ ΚΕΝΤΡΟ)

### ΩΦΕΛΕΙΕΣ ΕΠΙΧΕΙΡΗΜΑΤΙΩΝ ΕΠΕΝΔΥΤΩΝ

**Αμεση Εγκατάσταση**

• Καθαροί τίτλοι ιδιοκτησίας.
• Απαλλαγή των επιχειρήσεων από την υποχρέωση της έκδοσης άδειας εγκατάστασης και επέκτασης μέσα στη ΒΙ.ΠΕ.( Π.Δ. 279 / 81 κατ' εφαρμογή του άρθρου 29 του Ν. 1116 / 81 που ισχύει με βάση τς άρθρο 25 του Ν. 1262 / 82 ).
• Δεν απαιτείται η τήρηση της υπό της παρ. 2 του άρθρου 1, του Ν. 159 / 75 προβλεπόμενης διαδικασίας για επενδύσεις που υπάγονται στους Νόμους 4171 / 61 και 2687 / 53 (Ν. 742 / 77 άρθρο 5 ).

**Προνομιακή Επιδότηση, Επιχορήγηση της Επένδυσης**

• Η ΒΙ.ΠΕ. ανήκει στη Β' Περιοχή Κινήτρων ( Ν. 1892 / 90 άρθρο 3 ), αλλά οι νέες επιχειρήσεις που εγκαθίστανται σ' αυτή, απολαμβάνουν των κινήτρων Γ' Περιοχής όσον αφορά τις επιχορηγήσεις επενδύσεων του άρθρου 7 και την επιδότηση επιτοκίου του άρθρου 11 του Ν. 1892 / 90 ( ποσοστό 25% ).
Επίσης οι επιχειρήσεις που είναι ήδη εγκατεστημένες μέσα στη ΒΙ.ΠΕ. δικαιούνται να λάβουν τις ενισχύσεις της περιοχής Γ', προκειμένου για επέκταση και εκσυγχρονισμό ( Ν. 1360 /83 άρθρο 10 ).
• Δίδεται επίσης επιχορήγηση για τις δαπάνες μετεγκαταστάσεως στη ΒΙ.ΠΕ. Ρόδου υφιστάμενων παραγωγικών μονάδων σε ποσοστό ίσο με το μέγιστο ποσοστό επιχορήγησης της περιοχής ( 25% ).

**Προνομιακή Φορολογική και Δασμολογική Μεταχείριση**

Για αγορά οικοπέδων
• Απαλλαγές από έξοδα φόρου μεταβίβασης, δικαιώματα συμβολαιογράφου και υποθηκοφύλακα προκειμένου για αγορά ακινήτου μέσα στα ΒΙ.ΠΕ. ( Ν. 4458 / 65 άρθρο 4 παρ.1 ).

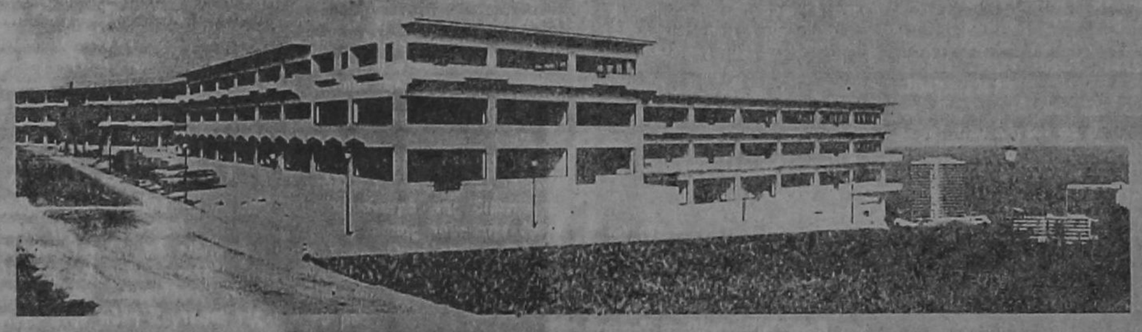

**Κτίριο Α**

| | |
|---|---|
| Β' όροφος | αίθουσες από 152 - 1.728 τ.μ. |
| Α' όροφος | αίθουσες από 150 - 1.711 τ.μ. |

**Κτίριο Β**

| | |
|---|---|
| Α' όροφος | αίθουσα 446 τ.μ. |

**Κτίριο Γ**

| | |
|---|---|
| Β' όροφος | αίθουσες από 202 - 1.110 τ.μ. |
| Α' όροφος | αίθουσες από 200 - 1.098 τ.μ. |
| Α' υπόγειο | αίθουσες από 201 - 901 τ.μ. |
| Β' υπόγειο | αίθουσες από 201 - 692 τ.μ. |
| Γ' υπόγειο | αίθουσα 331 τ.μ. |

**Κτίριο Δ**

| | |
|---|---|
| Β' όροφος | αίθουσα από 140 - 645 τ.μ. |
| Α' όροφος | αίθουσες από 140 - 645 τ.μ. |

**ΤΙΜΕΣ ΠΩΛΗΣΗΣ**

| | |
|---|---|
| 2ος όροφος | 100.000 δρχ./τ.μ. |
| 1ος όροφος | 105.000 δρχ./τ.μ. |
| Ισόγειο | 120.000 δρχ./τ.μ. |
| 1ο Υπόγειο | 100.000 δρχ./τ.μ. |
| 2ο Υπόγειο | 100.000 δρχ./τ.μ. |
| 3ο Υπόγειο | 65.000 δρχ./τ.μ. |

**Στις 24 - 25 - 26 Αυγούστου 1993**
και από ώρα 9.00 - 14.00, υπάλληλοι της Διεύθυνσης Περιφερειακής Ανάπτυξης & Βιομηχανικής Υποδομής της ΕΤΒΑ, θα βρίσκονται στο Βιοτεχνικό Κέντρο Ρόδου, για να παραλάβουν αιτήσεις αγοράς, να δείξουν στους ενδιαφερόμενους τους προς πώληση βιοτεχνικούς χώρους και να συζητήσουν κάθε σχετικό θέμα.

**Για μετεγκατάσταση επιχειρήσεων**
• Απαλλαγή από το φόρο μεταβίβασης και το φόρο εισοδήματος για το ποσό που εισπράχθηκε από την εκποίηση των μέχρι της μεταφορας κατεχομένων οικοπέδων , ακινήτων και λοιπών εγκαταστάσεων για τις επιχειρήσεις που μεταφέρονται και εγκαθίστανται μέσα στη ΒΙ.ΠΕ. (Ν. 4458 / 65 άρθρο 4 παρ. 3 ).

**Για έξοδα δανεισμού**
• Περιορισμός των εξόδων δανεισμού ή άλλων συμβάσεων χρηματοδότησης και πράξεων σύστασης ή εξαλείψης υποθήκης η προσημείωσης ( Ν. 4458 / 65 άρθρο 4 παρ. 2 ).

**Προνομιακά Πιστωτικά Μέτρα**

• Ευνοϊκοί όροι εξόφλησης κτιρίων:
Προκαταβολή ποσοστού 50% της τιμής του κτιρίου και το υπόλοιπο ποσο θα εξοφλείται σε 16 εξαμηνιαίες τοκοχρεωλυτικές δόσεις με το εκαστοτε ισχύον επιτόκιο για πάγιες επενδύσεις της ΕΤΒΑ Α.Ε. .
• Μειωμένες εμπράγματες ασφάλειες για επιχειρήσεις που δανειοδοτούνται από την ΕΤΒΑ Α.Ε. και εγκαθίστανται μέσα στη ΒΙ.ΠΕ. ( Απόφαση ΕΤΒΑ ).
• Δάνειο σε βιοτέχνες που καλύπτει μέχρι το 80% της δαπάνης ανεγέρσεως κτιριακών εγκαταστάσεων, έναντι 70% εκτός ΒΙ.ΠΕ. (Ν.Ε. 197 / 3-4-78 ).

ΧΑΡΤΗΣ ΠΟΛΕΩΣ ΡΟΔΟΥ




ΠΛΗΡΟΦΟΡΙΕΣ : ΕΤΒΑ Α. Ε.
ΔΙΕΥΘΥΝΣΗ ΠΕΡΙΦΕΡΕΙΑΚΗΣ ΑΝΑΠΤΥΞΗΣ & ΒΙΟΜΗΧΑΝΙΚΗΣ ΥΠΟΔΟΜΗΣ ( ΠΑΒΥ )
Πανεπιστημίου 17 - 105 64 ΑΘΗΝΑ • Τηλ.: 3230183 - 3230657 - 3231938 • Telefax: 01 / 3236396

ΕΛΛΗΝΙΚΗ ΔΗΜΟΚΡΑΤΙΑ
ΝΟΜΑΡΧΙΑ ΔΩΔ)ΣΟΥ
ΛΙΜΕΝΙΚΟ ΤΑΜΕΙΟ

ΔΩΔΕΚΑΝΗΣΟΥ
ΠΕΡΙΛΗΨΗ ΔΙΑΚΗΡΥΞΗΣ
ΔΙΑΓΩΝΙΣΜΟΥ

Γνωστοποιείται ότι ο Νομάρχης Δωδ)νήσου προκηρύσσει δημόσιο διαγωνισμό με το σύστημα προσφοράς δια συμπληρώσεως τιμολογίου και έλεγχο ομαλότητος για την σύμφωνα με τις διατάξεις του Ν. 1418)84 και του άρθρου 8 του εκτελεστικού του ΠΔ 609)85 ανάδειξη μειοδότου εκτέλεσης των εργασιών κατασκευής του έργου: «ΟΛΟΚΛΗΡΩΣΗ ΕΣΩΤΕΡΙΚΩΝ ΚΡΗΠΙΔΩΜΑΤΩΝ ΛΙΜΕΝΟΣ ΚΑΛΥΜΝΟΥ» προϋπολογισμού δαπάνης δραχμές 110.000.000.

Το έργο χρηματοδοτείται από πιστώσεις του ΣΑΕ 070)2 ΠΕΠ.

Ο διαγωνισμό ςθα διεξαχθεί την 10η Σεπτεμβρίου 1993 ημέρα Παρασκευή και ώρα 10η π.μ. (ώρα λήξης επίδοσης προσφορών) στα γραφεία του Λιμενικού Ταμείου Δωδ)σου στη διεύθυνση Εμπορικό Λιμάνι Ρόδου τηλ. 27131.

Στο διαγωνισμό γίνονται δεκτές ελληνικές εργοληπτικές επιχειρήσεις, εγγεγραμμένες στο ΜΕΕΠ Γ΄ τάξης και άνω για έργα Λιμενικά των οποίων τα πτυχία βρίσκονται σε ισχύ κατά την ημέρα της δημοπρασίας και έχουν εκπληρώσει όλες τις νόμιμες υποχρεώσεις τους.

Τα σχετικά τεύχη διανέμονται στα γραφεία του Λιμενικού Ταμείου Δωδ)σου, δ)νση Εμπορικό Λιμάνι Ρόδου τηλ. 27131 κατά τις εργάσιμες ώρες με καταβολή ποσού 2.000 δρχ. στην Τράπεζα Ελλάδος (Υποκ)μα Ρόδου) αριθ. λογ. 26028.

Εγγύηση συμμετοχής στο διαγωνισμό ορίζεται δύο τοις εκατό (2ο)ο) της προϋπολογιζομένης δαπάνης του δημοπρατούμενου έργου, δηλ. το ποσό των 2.200.000 δρχ. και η σχετική εγγυητική επιστολή θα απευθύνεται προς το Λιμενικό Ταμείο Δωδ)σου και θα έχει ισχύ (30) ημέρες επί πλέον από την ισχύ της προσφοράς του διαγωνιζομένου.

Ρόδος 17 Αυγούστου 1993
Ο Νομάρχης
Γ. ΧΑΡΑΛΑΜΠΟΠΟΥΛΟΣ



Δελφίνια
ταβέρνα
για εκείνους που τους
αρέσει το μπλέ και το άσπρο...
τροπικός κήπος, πισίνα, ζωντανή μουσική
λεωφ. Ιαλυσού, στη παραλία ξενοδ. Καψής



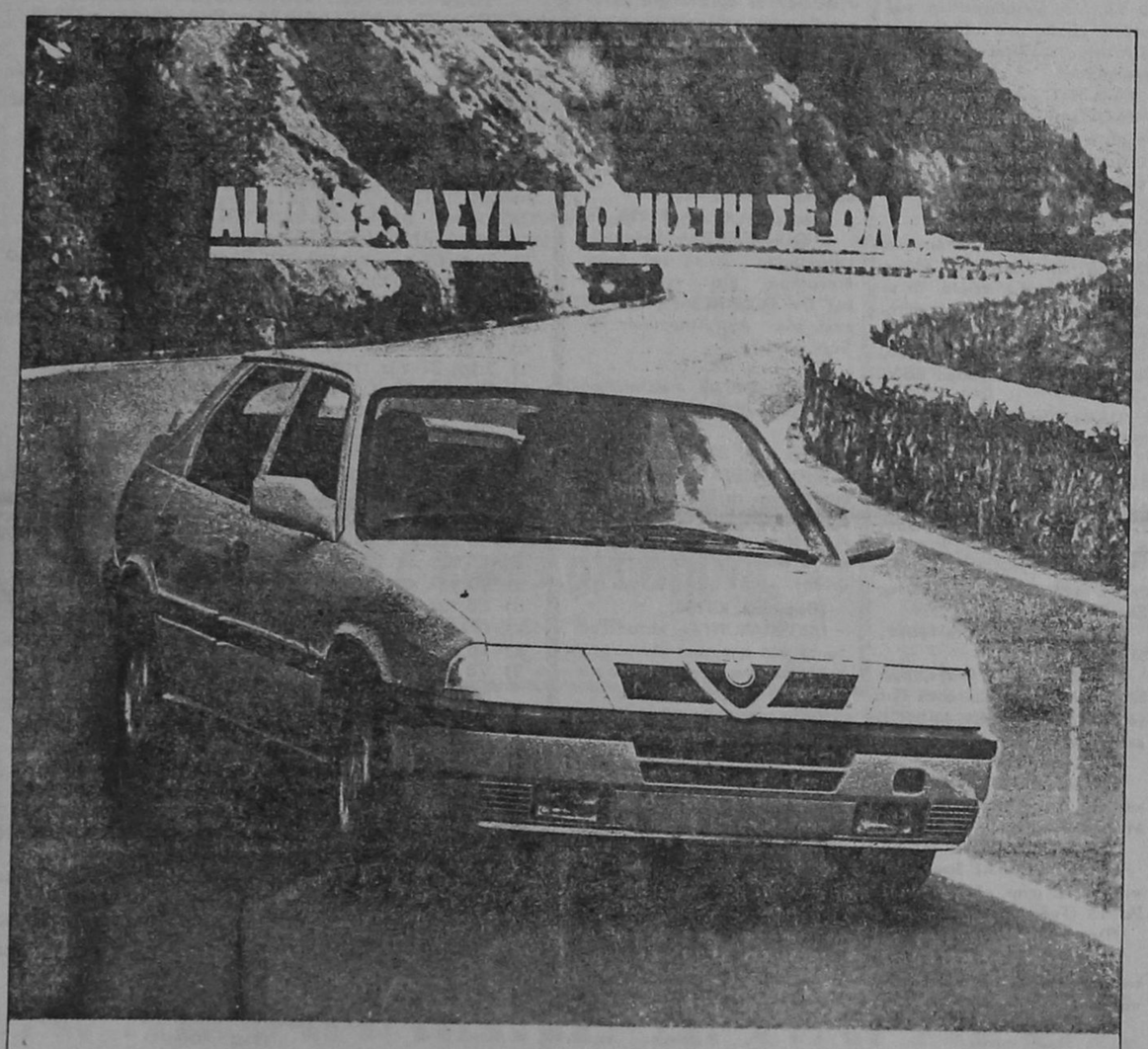


Alfa 33. Ασυναγωνιστη Ανηκει σ' εναν κοσμο διαφορετικο Αποφασιστικο και δυναμικο Καταγεται απο μια γενια με αγωνιστικη παραδοση και απευθυνεται σε σας που το παθος για την οδηγηση σας χαρακτηριζει Alfa 33. Νευρικη στην πολη ηρεμη στα μεγαλα ταξιδια, παντα ετοιμη να ακολουθησει τις διαθεσεις του οδηγου της Ετοιμη να προσφερει την απολαυση. Ετοιμη να αναδειξει τις ασυναγωνιστες τεχνολογικες της δυνατοτητες και την κορυφαια ασφαλεια Alfa Romeo. Alfa 33. Ασυναγωνιστη δυναμη Ισχυρος κινητηρας boxer Υδραυλικο τιμονι, ηλεκτρικο παραθυρα εμπρος, εσωτερικα ρυθμιζομενοι καθρεπτες δεξια και αριστερα κεντρικο κλειδωμα θυρων, πισω ζωνες ασφαλειας Alfa 33 Ασυναγωνιστη σε ολα

| ΤΕΧΝΙΚΑ ΧΑΡΑΚΤΗΡΙΣΤΙΚΑ | 33 1 4 IE | 33 1 7 IE | 33 5 16V | 33 5 16V ΡΕΒΑΛΛΕΝΤΑ |
|---|---|---|---|---|
| ΚΥΒΙΣΜΟΣ (c.c.) | 1351 | 1712 | 1712 | 1712 |
| ΙΣΧΥΣ (CV/rpm) | 90/6000 | 107/5800 | 132/6500 | 132/6500 |
| ΡΟΠΗ (Kgr/rpm) | 11.8/4500 | 15.2/4500 | 15.8/4600 | 15.8/4600 |
| ΤΕΛΙΚΗ ΤΑΧΥΣΗΤΑ (Km/h) | 180 | 185 | 203 | 20 |
| ΕΠΙΤΑΧΥΝΣΗ (0-100 Km/h sec) | 11.5 | 9.5 | 8.4 | 8.9 |
| CO (gr/Km) | 3.96 (gr/test) | 539 | 0.688 | 58 |
| HC+NOx (gr/Km) | 3.4 (gr/test) | 0.374 | 0.765 | [illegible] |

Η ΠΑΡΑΔΟΣΗ ALFA ΣΥΝΕΧΙΖΕΤΑΙ...

AUTO ΡΟΔΟΣ Α.Ε. Αυστραλίας 60, Τηλ: (0241) - 27.421 - 31.676, Ρόδος

FIATCREDIT HELLAS



ΙΑΤΡΙΚΗ ΑΝΑΚΟΙΝΩΣΗ

Ο ιατρός

ΔΗΜΗΤΡΗΣ ΝΟΜΙΚΑΡΙΟΣ

ΧΕΙΡΟΥΡΓΟΣ—ΟΦΘΑΛΜΙΑΤΡΟΣ

τ. ιατρός Οφθαλμολογικής Κλινικής Νοσοκομείου «ΕΥΑΓΓΕΛΙΣΜΟΣ»

Δέχεται εις το ιατρείο του 28ης ΟΚΤΩΒΡΙΟΥ 23—25

Καθημερινά 9—1.00 και 5—8.30
Τετάρτη απόγευμα και Σάββατο πρωί ΜΕ ΡΑΝΤΕΒΟΥ

ΤΗΛΕΦΩΝΟ 26566



ΙΑΤΡΙΚΗ ΑΝΑΚΟΙΝΩΣΗ

Η ιατρός

ΜΑΡΙΑ ΔΙΑΚΟΓΙΑΝΝΗ-ΚΟΝΣΟΛΑ

ΜΙΚΡΟΒΙΟΛΟΓΟΣ

Δέχεται καθημερινά

στο υπερσύγχρονο - Μικροβιολογικό Αιματολογικό - Βιοχημικό Εργαστήριό της

7.30—1 π.μ. και 5—8 μ.μ. — Σάββατο 8—1 π.μ.

ΑΜΕΡΙΚΗΣ 7 — ΤΗΛ. 22535
έναντι Παντελαίου — Είσοδος ΤΑΞΥ

ΔΕΚΤΑ: ΤΑΞΥ, ΔΗΜΟΣΙΟ, ΤΕΒΕ, ΤΥΔΚΥ, ΟΙΚΟΣ ΝΑΥΤΟΥ



ΙΑΤΡΙΚΗ ΑΝΑΚΟΙΝΩΣΗ

ΝΙΚΟΣ Ν. ΚΟΝΣΟΛΑΣ

Χειρούργος - Ωτορινολαρυγγολόγος

τ. Διευθυντής ΕΣΥ — ειδικευθείς εις Νοσοκομείο Ερυθρού Σταυρού

- Πλήρης ακουολογικός έλεγχος
- Ελεγχος λαβύρινθου με ηλεκτρονική μέθοδο και έγχρωμο ANALYSER, ηλεκτρονυσταγμογράφημα, δοκιμασία θερμου—ψυχρου διακλυσμού (ENTHERMO) κατόπιν ραντεβού.

Δέχεται καθημερινά 8—1 π.μ. και 5—8 μ.μ
Σάββατο 9—12

ΑΜΕΡΙΚΗΣ 7 — ΤΗΛ. 22535
έναντι Παντελαίου — Είσοδος ΤΑΞΥ
ΔΕΚΤΑ: ΤΑΞΥ, ΔΗΜΟΣΙΟ, ΤΥΔΚΥ



ΟΡΘΟΔΟΝΤΙΚΟ ΙΑΤΡΕΙΟ

ΔΡ ΣΤΥΛΙΑΝΟΥ ΠΕΤΑ
ΕΙΔΙΚΟΥ ΟΡΘΟΔΟΝΤΙΚΟΥ

ΔΙΔΑΚΤΩΡ ΠΑΝΕΠΙΣΤΗΜΙΟΥ
TUBINGEN ΓΕΡΜΑΝΙΑΣ
ΕΙΔΙΚΕΥΘΕΙΣ ΕΙΣ ΠΑΝΕΠΙΣΤΗΜΙΑΚΗ ΚΛΙΝΙΚΗ ΜΟΝΑΧΟΥ
ΔΕΧΕΤΑΙ ΔΕΥΤΕΡΑ ΕΩΣ ΠΑΡΑΣΚΕΥΗ
πρωί από 9:00-12:00 & απόγευμα 3:30-8:00

28ης Οκτωβρίου 6, 85100 ΡΟΔΟΣ
Τηλ. (0241) 34776
(πλησίον Ακαδημίας)



ΤΟΥΒΛΑ "ΥΨΗΚΕΡΑΜ"

20 ΧΡΟΝΙΑ ΠΡΟΣΦΟΡΑ ΣΤΗΝ ΟΙΚΟΔΟΜΗ
ΚΕΡΔΙΖΕΤΕ ΣΕ ΠΟΙΟΤΗΤΑ ΚΑΙ ΤΙΜΗ

"ΥΨΗΚΕΡΑΜ" ΒΙΟΜΗΧΑΝΙΑ ΚΕΡΑΜΟΠΟΙΪΑΣ
ΡΟΔΟΣ ΤΗΛ: 0241-24460 ΓΕΝΝΑΔΙ ΤΗΛ:0244-43251


# Α. κριτικά

ΚΟΥΒΕΝΤΟΥΛΕΣ... ΜΕ ΚΑΠΟΙΟ ΝΟΗΜΑ

## Περί φοροδιαφυγής

ΤΑ συνεργεία της ΥΠΕΔΑ που για ένα ακόμα καλοκαίρι «οργώνουν» τις νησιωτικές περιοχές προς άγραν πόρων για τον κρατικό προϋπολογισμό στέλνουν στο υπουργείο Οικονομικών το μήνυμα: «Το 75ο)ο των επιχειρήσεων των τουριστικών περιοχών δεν εκδίδουν αποδείξεις λιανικής πώλησης». Πρόκειται για ένα μήνυμα που έχει σταλεί ουκ ολίγες φορές από τα όργανα φορολογικού ελέγχου προς το υπουργείο.

Και είναι το τέταρτο συνεχές καλοκαίρι που η παρούσα κυβέρνηση παίρνει το μήνυμα. Το καλοκαίρι του 1990 ήταν νεοεκλεγείσα η κυβέρνηση, είχε άλλες προτεραιότητες και λογικό ήταν να μην ασχοληθεί με την τεράστια φοροδιαφυγή στις τουριστικές περιοχές. Το καλοκαίρι του 1991 υποτίθεται ότι ήταν... αφιερωμένο στην αναδιοργάνωση των υπηρεσιών προκειμένου οι νέοι... «άφθαρτοι» προϊστάμενοι με την βοήθεια των υπαλλήλων, να είναι πανέτοιμοι ώστε η φοροδιαφυγή να μειωθεί και οι φοροφυγάδες να περάσουν στο... αμαρτωλό παρελθόν.

Το καλοκαίρι του 1992 άρχισε και πάλι να γίνεται λόγος για την πάταξη της φοροδιαφυγής προκειμένου, όπως αποδείχθηκε, να μειωθεί ο αντίκτυπος για τα «σκληρά» οικονομικά μέτρα που πήρε το υπουργείο Εθνικής Οικονομίας και Οικονομικών. Οι διατάξεις για την προσωποκράτηση και οι αλλαγές στο θεσμικό πλαίσιο «ανέλαβαν» το ρόλο της πάταξης της φοροδιαφυγής.

Βρισκόμαστε αισίως στο τέλος του καλοκαιριού του 1993, τα συνεργεία της ΥΠΕΔΑ διαπιστώνουν ότι οι τρεις στις τέσσερις επιχειρήσεις των τουριστικών περιοχών (τελικά σ' αυτή τη χώρα όλα τα... κακά στις τουριστικές περιοχές συμβαίνουν!) δεν εκδίδουν αποδείξεις λιανικής πώλησης και το υπουργείο Οικονομικών αποδίδει το φαινόμενο στην έλλειψη προσωπικού!.. Τα σχόλια δικα σας.

## Πυροτεχνήματα

ΑΝΑΔΗΜΟΣΙΕΥΩ από τη χθεσινή «Ελευθεροτυπία»:

«Είναι πολύ εύκολο να εκτεθούν οι πολιτικοί αρχηγοί όταν απαντούν στις δημοσιογραφικές ερωτήσεις χωρίς να γνωρίζουν ένα θέμα ή απλώς χωρίς να υπολογίσουν τις παρενέργειες μιας δήλωσης που δημιουργεί προσδοκίες.

Την Κυριακή ο κ. Α. Παπανδρέου δήλωσε (στο «Βήμα») ότι το ΠΑΣΟΚ «μελετά» τις δυνατότητες που παρέχει το άρθρο 44 του Συντάγματος, «μελετά» δηλαδή την πρόταση των συνδικαλιστών του ΟΤΕ και των κομμάτων της Αριστεράς να ζητηθεί δημοψήφισμα για τον ΟΤΕ.

Φούντωσε, λοιπόν το θέμα («δημοψήφισμα θα ζητήσει το ΠΑΣΟΚ») στις τηλεοράσεις και τα ραδιόφωνα, λίγο έλειψε να αναλυθούν σε επαίνους τα κόμματα, ώσπου χθες το βράδυ ήρθε η κεραμίδα: δημοψήφισμα γιοκ.

Στο ΠΑΣΟΚ έβαλαν κάτω τα πράγματα και είδαν ότι επί της ουσίας δεν μπορεί να γίνει τίποτα. Μέσα σε δυοτρεις μέρες ο κ. Μητσοτάκης θα μπορούσε να συγκαλέσει τη Βουλή και να ξεμπερδέψει εύκολα, αφού βεβαίως η αντιπολίτευση δεν διαθέτει τις απαιτούμενες 180 ψήφους.

Ετσι, πείστηκε ο κ. Παπανδρέου ότι προχθές έκανε λάθος κι έδωσε τη συγκατάθεσή του να εκδοθεί, χθες, μακροσκελής ανακοίνωση, για να πει αυτό που λέγεται με δύο γραμμές: ότι, δηλαδή, η πρόταση για δημοψήφισμα θα ήταν μόνο ένα καλό πυροτέχνημα, αλλά χωρίς καμιά ουσία».

Και προσθέτουμε εμείς: Και του χρόνου με υγεία...

## Περί... δεινοσαύρων

ΤΟ διάβασα χθες και μου έκανε εντύπωση, συγκρίνοντάς το με τα καθ' ημάς: «Οι δεινόσαυροι —λέει— που έχουν ξετρελάνει τον τελευταίο χρόνο τα παιδάκια όλου του κόσμου έχουν πέσει σε δυσμένεια στο Ισραήλ.

Υπεύθυνοι δεν είναι οι παιδοψυχολόγοι, που κατά καιρούς αμφισβητούν τους παιδικούς ήρωες, αλλά οι ραβίνοι που θεωρούν ότι τα δεινοσαυράκια απειλούν την κοσμογονική θεωρία των Εβραίων...».

Ενώ οι δικοί μας δεινόσαυροι, πού να πέσουν σε δυσμένεια. Ούτε κουβέντα να γίνεται...

## Ο Κοκός

ΑΚΟΥ εκεί, να μην έρθει στη Ρόδο ο Κοκός!

Και τώρα τι θα γίνουμε χωρίς βαρβάρους;

## Φωτιές, φωτιές...

ΕΝ τω μεταξύ οι φωτιές συνεχίζονται καθ' άπασαν την Επικράτειαν. Ασφυξία στα δάση από τα... πολλά μέτρα.

## Της... ιεροσύνης

ΤΟ διάβασα χθες και σηκώθηκε η τρίχα μου, αν και μας συνήθισαν τελευταία οι παπάδες μας με τέτοια «μασκαραλίκια»:

«Παιδιά ενός κατώτερου Θεού»!

Η πασίγνωστη κινηματογραφική ταινία βρήκε, δυστυχώς, την πιστή εφαρμογή της ανήμερα της Παναγιάς, με τραγικούς πρωταγωνιστές δώδεκα ανήλικα παιδιά με διανοητικά προβλήματα.

Η πρώτη και η τελευταία πράξη παίχτηκε το πρωί της Κυριακής, όταν τα παιδιά εξεδήλωσαν την επιθυμία να μεταλάβουν των Αχράντων Μυστηρίων στο Ναό της Αγίας Παρασκευής στο Δάσος Χαϊδαρίου. Στην επιθυμία τους όμως αυτή απάντησε αρνητικά ο αρχιμανδρίτης του ναού Πολύκαρπος, προβάλλοντας ως δικαιολογία ότι «δεν θα καταλάβαιναν τίποτα από το μυστήριο της Θείας Κοινωνίας...».

Πού είσαι Χριστέ να πάρεις το μαστίγιο και να τους αποβάλεις από τον Οίκον Σου, τον οποίο έκαναν σαν τα μούτρα τους;

## «Τουριστικά»

ΕΧΟΥΜΕ και πάλι και λέμε (στο νησί αυτό, μόλις ξανάρθουν οι τουρίστες, ξεχνάμε το κλάμα και τη μουρμούρα):

Προγράμματα γιοκ για προβολή και διαφήμιση γιατί κανένας δεν επιθυμεί να βάλει το χέρι στην τσέπη. Ως γνωστόν, όλοι στο νησί αυτό, έχουν εξειδικευθεί επί της... εισπρακτικής τέχνης. Το 'χουν κακό να ξοδέψουν και καμιά πεντάρα. Μέτρα για την αντιμετώπιση των προβλημάτων, γιοκ. Αναμάσημα των ίδιων πραγμάτων σε συσκέψεις και παρασυσκέψεις εδώ και δεκαετίες. Ουσία και αποτέλεσμα μηδέν.

Σημειώστε τον, αν και δεν επιθυμώ να γίνω μάντης κακών: Αν την επόμενη σαιζόν «καλμάρουν» οι Κούρδοι κι έχουν ταυτόχρονα δρομολογηθεί λύσεις στα κράτη της τέως Γιουγκοσλαβίας, θα βλέπουμε τουρίστα στο δρόμο και θα αναρωτιόμαστε, τι είναι αυτός!

Δεν με στενοχωρεί, ας γίνω και πάλι κακός. Αλλωστε, κάποιος θα πρέπει σ' αυτό το νησί να παίζει το ρόλο του Δον Κιχώτη: Το νησί αυτό στερείται υπεύθυνης και αποτελεσματικής ηγεσίας. Αυτή που έχει είναι εξειδικευμένη μόνον επί της «εισπρακτικής»!

## Πανεπιστημιακά

ΟΙ προβληματισμοί του Συμβουλίου Σπουδών των Παιδαγωγικών Τμημάτων Ρόδου του Πανεπιστημίου Αιγαίου, σχετικά με τη μελέτη που συνέταξε το ΤΕΕ για την ευρύτερη περιοχή, είναι δικαιολογημένοι, αν και δεν έχω καταλάβει τι εννοεί, γράφοντας στην ανακοίνωσή του για «κρυφούς στόχους».

Πιστεύω (έτσι, τουλάχιστον αρμόζει σε επιστήμονες) ότι το ΤΕΕ και το Συμβούλιο Σπουδών θα πρέπει να καθήσουν στο ίδιο τραπέζι, να καταθέσουν τους αμοιβαίους προβληματισμούς, να δώσουν εξηγήσεις και να αναζητήσουν λύσεις. Ο... κλεφτοπόλεμος δεν οδηγεί πουθενά.

Υ.Τ.Υ.

# ΜΙΚΡΕΣ ΑΓΓΕΛΙΕΣ



## ΑΥΤΟΚΙΝΗΤΑ

ΕΥΚΑΙΡΙΑ. Πωλείται τζιπ Παντζέρο Μιτσουμπίσι, ελαφρώς μεταχειρισμένο σε αρίστη κατάσταση.

Πληρ. τηλ. 65011 – 32484 ώρες 18.00–20.00.

ΠΩΛΕΙΤΑΙ PORCHE 944 σε αρίστη κατάσταση με ξένες πινακίδες.

Πληρ. τηλ. 85500.

ΠΩΛΕΙΤΑΙ φορτηγό δημόσιας χρήσεως μαζί με την άδεια ή μόνον ή άδεια.

Πληρ. τηλ. 61566.

ΠΩΛΟΥΝΤΑΙ: α) μοτοσυκλέττα μάρκας BAC 750 κ.ε. 6) μπουλντόζα μάρκας FIAT ALIS και το δύο καινουργή σε τιμές ευκαιρίας.

Πληροφ. τηλ. 0244)51364.

LANCIA DELDA HF INTEGRALE 16V TURBO 4X4 210HP μαύρο μεταλλικό, όλα τα εξτρά εργοστάσιου, υδραυλικό τιμόνι, δερμάτινο σαλόνι RECARO, κασετόφωνο PIONEER, CD PIONEER ενισχυτής 300 BAT, ηχεία 800 BAT. Συναγερμός, ηλεκτρικά παράθυρα, ηλεκτρικές κλειδαριές, ζαντολάστιχα, 26 000 χλμ και νούργιο. Δεκτός κάθε έλεγχος.

Πληρ. τηλ. 65712 ώρες 11.00 –16.00 κ. ΝΙΚΟ.

ΠΩΛΟΥΝΤΑΙ:

1) MERCEDES 190–2000 CC μοντέλο 1988 Δεκέμβριος FULL εξτρά.

2) ALFA ROMEO 184–2000 CC 18 μηνών FULL εξτρά.

Πληροφορίες στα τηλέφωνα: Πρωί 62000 ώρες 08.00–14.00 Απόγευμα: 29672 – 25893 ώρες 17.00–20.30.

ΠΩΛΕΙΤΑΙ αυτοκίνητο τζιπ PAJERO σε πολύ καλή κατάσταση, φουλ έξτρα.

Πληρ. τηλ. 64098.

## ΜΑΘΗΜΑΤΑ

ΚΑΘΗΓΗΤΗΣ – ΚΑΘΗΓΗΤΡΙΑ παραδίδουν μαθήματα Φυσικής – Χημείας – Μηχανικής – Αντοχής υλικών σε μαθητές γυμνασίου – Λυκείου Α' και Β' Δέσμης.

Πληροφορίες στο τηλέφωνο 35032 ώρες 8.30–2.30 μ.μ.

### ΓΑΛΛΙΚΑ

Για σας με τις ΠΟΛΛΕΣ ΑΠΑΙΤΗΣΕΙΣ και τον ΛΙΓΟ ΧΡΟΝΟ. Εκμάθηση της Γαλλικής γλώσσας στο Φροντιστήριο ΠΕΤΑΛΑ ΑΡΓΥΡΩ.

Βενετοκλέων 109 τηλ. ε-ήήσητε

Βενετοκλέων 109

Τηλ. 34891 – 33546

Εναρξη θερινών τμημάτων

ΠΑΡΑΔΙΔΟΝΤΑΙ μαθήματα αρμονίου – ακκορντεόν και βυζαντινής μουσικής κατ' οίκον.

Πληρ. τηλ. κ. Αθαν. Αθανασίου τηλ. 0244–44278.

### ΧΕΝ ΡΟΔΟΥ

ΟΔΟΣ ΙΠΠΟΤΩΝ

ΠΑΡΑΔΙΔΟΝΤΑΙ μαθήματα γραφομηχανής και ξένων γλωσσών Αγγλικά - Ιταλικά - Γερμανικά.

Επίσης θα παραδίδονται μαθήματα ζωγραφικής για μικρά παιδιά.

Πληροφορίες και εγγραφές στο τηλέφωνο 22205 από 3.00 μ.μ. – 6.00 μ.μ. Τρίτη, Τετάρτη, Πέμπτη και Παρασκευή.

## ΖΗΤΟΥΝ ΠΡΟΣΩΠΙΚΟ

ΖΗΤΟΥΝΤΑΙ έμπειροι καθηγητές και καθηγήτριες Ιταλικών και Γερμανικών με τα απαραίτητα προσόντα για να διδάξουν σε φροντιστήριο.

ΤΗΛΕΦ. 35671.

ΖΗΤΕΙΤΑΙ πωλήτρια για απασχόληση κανονική.

Πληρ. τηλ. 32369 – 33225.

ΖΗΤΕΙΤΑΙ συνοδός γερμανικών γκρουπς που να γνωρίζει την γερμανική γλώσσα.

Πληρ. ΡΟΔΟΣ ΓΟΥΡΣ τηλ. 21010–13 Κυρμπάσης Αλέκος.

ΖΗΤΕΙΤΑΙ πλύστης αυτοκινήτων πεπειραμένος.

Πληροφορίες στο πρατήριο βενζίνης TEXACO επί της οδού Αυστραλίας 58. Τηλ. 27547 – 31018 ώρες 5–7 μ.μ.

ΖΗΤΟΥΝΤΑΙ:

1) Ελαιοχρωματιστές πεπειραμένοι και μη.

2) Κοπέλα τελειόφοιτη λυκείου να γνωρίζει οπωσδήποτε κομπιούτερ.

Πληροφορίες στο τηλέφωνο 22295 ώρες γραφείου.

ΞΕΝΟΔΟΧΕΙΟ Α' κατηγορίας ζητεί υπάλληλο υποδοχής. Μισθός 170.000 δρχ.

Πληροφορίες 9 π.μ.–11.30 π.μ. τηλ. 37796.

ΖΗΤΕΙΤΑΙ πωλήτρια, ομιλούσα την αγγλική για να εργασθεί σε μπουτίκ.

Πληρ. τηλ. 30809 – 20721.

ΖΗΤΟΥΝΤΑΙ δεσποινίδες και κυρίες για μόνιμη απασχόληση σε καφέ–μπαρ.

Πληροφορίες στα τηλέφωνα: 30210 – 31917.

ΖΗΤΕΙΤΑΙ καθηγήτρια γερμανικών με τα ανάλογα προσόντα για να εργαστεί σε φροντιστήριο ξένων γλωσσών.

Πληρ. τηλ. 32633 από 9.00 – 12.00 και 17.00–20.00.

### ΚΗΠΟΥΡΟΣ

ΖΗΤΕΙΤΑΙ για άμεση πρόσληψη κηπουρός πεπειραμένος και καλός γνώστης της κηπουρικής τέχνης για ξενοδοχείο.

Ωράριο πρωινό – τηλέφ. 62703 – 62725.

## ΔΙΑΦΟΡΑ

ΖΗΤΩ για αγορά μονοκατοικία διαμέρισμα σε μικρή πολυκατοικία.

Πληρ. τηλ. 35540 – 27318 ώρες γραφείου.

ΠΩΛΕΙΤΑΙ σύνθετο καινουργές λόγω αναχωρήσεως.

Πληρ. τηλ. 34380

ΠΩΛΕΙΤΑΙ από αλλοδαπό λόγω αναχώρησης στο εξωτερικό, σκάφος τουριστικό – αναψυχής νηολογίου Ρόδου μήκους 09,30 μ. πλάτους 03,30 μ. σε αρίστη κατάσταση.

Πληρ. τηλ. (0241) 35540 και (0241) 27318 ώρες γραφείου.

ΖΗΤΩ την αγορά τηλεφώνου στην Κω.

Πληρ. τηλ. 30768.

ΠΩΛΕΙΤΑΙ εργαστήριο ζαχαροπλαστικής στην οδό Νικηταρά 21. Πληρ. τηλ. 34462.

ΠΩΛΕΙΤΑΙ καρότσα φρέζας σε τιμή ευκαιρίας.

Πληρ. τηλ. 0244–51488 και 0244–51093.

ΠΩΛΕΙΤΑΙ ψησταριά σε καλή τοποθεσία και με καλή πελατεία λόγω φόρτου εργασίας.

Πληρ. τηλ. 61566.

ΠΩΛΟΥΝΤΑΙ κουκλες βιτρίνας σε άριστη κατάσταση και σε μισή τιμή.

Πληρ. τηλ. 23258.

ΠΩΛΕΙΤΑΙ ηλεκτρογεννήτρια πετρελαίου ισχύος 11 KVA – 220–380 V και λοιπών στοιχείων στην τιμή των 600.000 δρχ.

Πληροφορίες στα τηλέφωνα: 22701 – 35319 – 30255.

ΠΩΛΕΙΤΑΙ ηλεκτρονική γραφομηχανή τύπου XEROX, σε πολύ καλή κατάσταση, σε τιμή ευκαιρίας.

Πληρ. τηλ. 73540.

ΓΡΑΜΜΑΤΟΣΗΜΑ ελληνικά σειρές σφραγισμένες, 1960 – 1973, σε πολύ καλή κατάσταση και τιμή.

Πληροφορίες Αιμίλιος Κανάκης, Γκύζη 43, Αθήνα.

## ΠΩΛΗΣΕΙΣ ΑΚΙΝΗΤΩΝ

ΠΩΛΕΙΤΑΙ οικόπεδο 890 τ.μ. με σπίτι–μαγαζί, πρόσοψη 16 μέτρα, στα Κρητικά αρ. 54.

Πληροφ. τηλ. 22933.

ΠΩΛΟΥΝΤΑΙ:

α) Διαμερίσματα στο Ανω Ροδίνι 80 τ.μ. με θέα καταπληκτική.

6) Δύο διαμερίσματα 85 τ.μ. και 107 τ.μ. στην Ψαροπούλα με θέα.

γ) Στη Μιχ. Πετρίδη λουξ οροφοδιαμέρισμα σε τιμή ευκαιρίας.

Επίσης και σε άλλες περιοχές της Ρόδου και Τριαντών σε τιμές ευκαιρίας.

δ) Οικόπεδα στην πόλη σε τιμές ευκαιρίας.

Πληρ.: Κ. Βρατσάλη, τηλ. 63834 - 65300

ΠΩΛΕΙΤΑΙ στα Κοσκινού οικόπεδο 2.400 τ.μ. με δρόμο, φως - νερό και τηλέφωνο, τιμή 7.500.000 δρχ.

Πληρ.: 9–12.00 και 5–8 μ.μ. τηλ. 23815 - 34532, Στ. Μιχνωλάκος

ΠΩΛΕΙΤΑΙ στο Ροδίνι οικόπεδο 720 τ.μ. άρτιο και οικοδομήσιμο, τιμή 23.000.000 δρχ.

Πληρ.: 9–12.30 και 5–8 μ.μ. τηλ. 23815 - 34532, Στ. Μανωλάκος.

### ΕΜΠΟΡΙΚΟ ΚΕΝΤΡΟ «ΙΑΛΥΣΟΣ»

Πωλούνται 4 συνεχόμενα μαγαζιά 63, 62, 65, 61 τ.μ. σε πολύ καλή τιμή. Μπορούν και να ενωθούν.

Γίνονται μεγάλες ευκολίες πληρωμής.

Πληροφορίες τηλ. 30841 κ. ΚΑΣΤΡΗΣΙΟ 9–13 και 17–21.

ΠΩΛΕΙΤΑΙ κατάστημα 51 τ.μ. επί της οδού Ιερού Λόχου στην ΙΑΛΥΣΟ, δρόμος προς GOLDEN BEACH (Γκόλντεν Μπητς).

Πληρ. τηλ. 35430.

ΠΩΛΕΙΤΑΙ κτήμα 4 στρεμμάτων με εσπεριδοειδή υψηλής αποδόσεως, στη Μαλώνα.

Πληρ. τηλ. 0244–51488 και 0244–51093.

### ΣΤΗΝ ΚΕΝΝΕΝΤΥ

ΠΩΛΟΥΝΤΑΙ: 1 Γκαρσονιέρα επιπλωμένη στον ήπιο ήσυχη χωρίς κοινόχρηστα και 2 ΔΙΑΜΕΡΙΣΜΑΤΑ με δυνατότητα να ενωποιηθούν, επίσης να συνδεθούν με εσωτερική σκάλα σε υπόγειο μεγάλο χώρο για πολλές χρήσεις.

Τηλ. 34874 - 24188.

ΠΩΛΕΙΤΑΙ αίθουσα υπόγεια 200 τ.μ. εντός Ρόδου και αυτοκίνητο Λάντα Σαμάρα 1300 κυβικά λόγω αναχωρήσεως.

Πληρ. τηλ. 32985.

ΣΤΗΝ ΚΑΡΠΑΘΟ πωλούνται ή επί αντιπαροχή από τον ίδιο τον ιδιοκτήτη 10 προνομιούχες τοποθεσίες δίπλα από το Διεθνές Αεροδρόμιο μέχρι την πρωτεύουσα Πηγάδια και παραλιακές για ξενοδοχεία.

Πληρ. τηλ. 0245–81269

ΠΩΛΕΙΤΑΙ διαμέρισμα στην Μητρόπολη σε καλή κατάσταση 80 τ.μ. 12.000.000.

Πληρ. τηλ. 23815 – 34532 ώρες 9–1 και 5–8 κ. Στ. Μανωλάκο.

ΠΩΛΕΙΤΑΙ κατάστημα φωτιστικών ειδών στη Ρόδο για οικίες, ξενοδοχεία, καφετέριες για ηλεκτρολόγους, διακοσμητές.

Πληροφορίες τηλ. ΑΘΗΝΩΝ 01–8237204 – 8225842.

## ΕΝΟΙΚΙΑΣΕΙΣ ΑΚΙΝΗΤΩΝ

ΕΝΟΙΚΙΑΖΕΤΑΙ κατάστημα 55 τ.μ. στην οδό Αθηνών στην Ανάληψη, στο συγκρότημα Ευθυμίου Σαρρή.

Πληροφορίες στα τηλέφωνα: 61647 και 0244–23179.

ΕΝΟΙΚΙΑΖΕΤΑΙ κατάστημα 40 τ.μ. με χώρο για πάρκινγκ, επί της οδού Ανώνυμος, παράλληλος Στοκχόλμης στο Ροδίνι.

Πληρ. τηλ. 0244–51244.

ΕΝΟΙΚΙΑΖΟΝΤΑΙ στούντιο – διαμερίσματα στη μαγευτική περιοχή «Χαράκι».

Πληρ. τηλ. 0244–51093 και 0244–51488.

ΕΝΟΙΚΙΑΖΕΤΑΙ κατάστημα πρώην σούπερ μάρκετ στην Κρεμαστή 400 τ.μ.

Πληρ. τηλ. 91064.

ΕΝΟΙΚΙΑΖΕΤΑΙ διαμέρισμα 80 τ.μ., δύο υπνοδωματίων και λοιπών χώρων στο κέντρο της κοινότητας Αφάντου. Δεκτά και πρακτορεία.

Πληρ. τηλ. 25820 και 52296.

ΕΝΟΙΚΙΑΖΟΝΤΑΙ δύο καταστήματα επιφανείας 50 και 130 τ.μ. στην περιοχή Αγίου Νικολάου.

Πληρ. τηλ. 0244–51032.

ΕΝΟΙΚΙΑΖΕΤΑΙ κατάστημα 150 τ.μ. και υπόγειος χώρος 300 τ.μ. στο ίδιο κτίριο. Το υπόγειο κατάλληλο για εργαστήριο ή αποθήκη, μαζί ή χωριστά. Επί της λεωφ. Ρόδου – Λίνδου, 8ο χλμ., έναντι μάρμαρα Καβάσιλα.

Πληροφορίες στα τηλέφωνα: 23716 και 75852.

ΕΝΟΙΚΙΑΖΟΝΤΑΙ στην ΙΑΛΥΣΟ διαμερίσματα 3 και 2 δωματίων.

Πληρ. τηλ. 22050 ώρες γραφείου.

ΕΝΟΙΚΙΑΖΕΤΑΙ 3άρι διαμέρισμα, στον πρώτο όροφο επί της Σοφούλη 84.

Πληροφορίες στα τηλέφωνα: 51534 και 51535.

ΕΝΟΙΚΙΑΖΕΤΑΙ διαμέρισμα δύο δωματίων 50 τ.μ. στην Ιξιά (έναντι ξενοδ. ΑΥΡΑ ΜΠΗΤΣ) με πολυκουζινάκι – ηλιακό.

Πληρ. τηλ. 27834.

ΕΝΟΙΚΙΑΖΕΤΑΙ κατάστημα επί της Αννης Μαρίας (πρώην Μπακαλούμας).

Πληρ. τηλ. 33952 – 27057.

ΕΝΟΙΚΙΑΖΟΝΤΑΙ δωμάτια επιπλωμένα στην οδό Κυρά της Ρω 13 (Ροδίνι).

Πληρ. τηλ. 21087.

ΕΝΟΙΚΙΑΖΟΝΤΑΙ διαμερίσματα στο Χαράκι μπροστά στην παραλία για τη σαιζόν.

Πληρ. τηλ. 33952 – 27057.

Στο Μανδράκι – πλατεία Ώρου, οδός Νικ. Πλαστήρα 21, ενοικιάζεται δωμάτιο με κουζίνα, μπάνιο, επιπλωμένο, ρετιρέ.

Πληροφορίες στα τηλέφωνα: 37143 από 8–8 μ.μ. και 23824 όλες τις ώρες.

ΕΝΟΙΚΙΑΖΟΝΤΑΙ επιπλωμένα μια γκαρσονιέρα και ένα δωμάτιο στην οδό Αγίων Αναργύρων 20.

Πληρ. τηλ. 28710.

ΕΝΟΙΚΙΑΖΕΤΑΙ αποθήκη 220 τ.μ. με 4 μέτρα ύψος στην περιοχή Ακραμίτου 14, πάροδος αρχής Λεωφόρου Ρόδου – Καλλιθέας.

Πληρ. τηλ. 0244–51275.

ΕΝΟΙΚΙΑΖΕΤΑΙ διαμέρισμα 75 τ.μ. 2 υπνοδωματίων στη Νέα Σμύρνη – Αθήνα, Κωνσταντινουπόλεως 24–26, 6ος όροφος πλησίον της Παντείου και κατά προτίμηση σε φοιτητές.

Πληροφορίες στο τηλέφωνο 91031 το απόγευμα.

ΕΝΟΙΚΙΑΖΕΤΑΙ κατάστημα στον 1ο όροφο στο Εμπορικό Κέντρο Φώκιαλη.

Πληρ. τηλ. 51668.

ΕΝΟΙΚΙΑΖΕΤΑΙ μαγαζί 75 τ.μ. περιποιημένο στην περιοχή Χαλκητών (Καρακόνερο) με τηλέφωνο κατάλληλο για οποιαδήποτε χρήση.

Πληρ. τηλ. 28567 βραδινές ώρες.

ας μ2 120, επί της παρόδου Κοδριγκτώνος 19Π.

Πληροφορίες στο τηλέφωνο 29444 ώρες 9–13 και 18–20.

ΓΙΑΤΡΟΣ ζητεί διαμέρισμα περίπου 50 έως 70 τ.μ. στην πόλη της Ρόδου για ενοικίαση.

Πληρ. τηλ. 32052.

ΕΝΟΙΚΙΑΖΟΝΤΑΙ 2 καταστήματα επί της οδού Μεγ. Κωνσταντίνου με δυνατότητα μετατροπής τους σε ενιαίο χώρο των 80 τ.μ.

Πληρ. τηλ. 24696 ώρες 10–1 και 5–8 μ.μ.

ΕΝΟΙΚΙΑΖΟΝΤΑΙ δύο καταστήματα 50 τ.μ. το καθένα με πρόσοψη στο δρόμο, στο Εμπορικό Κέντρο «Πράσινου» στην οδό Αγ. Αναστασίας.

Πληρ. τηλ. 0244–51133.

ΕΝΟΙΚΙΑΖΟΝΤΑΙ ευπρεπώς επιπλωμένα ή μη ένα δυάρι διμέρισμα, μια γκαρσονιέρα και ένα δωμάτιο μετά λουτρού στην οδό Αγ. Αναργύρων 20. Τιμή λογική.

Πληρ. τηλ. 28710.

ΕΝΟΙΚΙΑΖΕΤΑΙ κατάστημα στο Φαληράκι στην περιοχή «ΚΑΣΤΡΙ».

Πληρ. τηλ. 22692.

ΕΝΟΙΚΙΑΖΕΤΑΙ γκαρσονιέρα επιπλωμένη ανεξάρτητη στη θέση Καναμάτ επί της Λεωφόρου Καλλιθέας πριν του ραδιοφωνικού σταθμού ΕΡΤ (κτήματα Καζούλη).

Πληρ. τηλ. 61790.

ΕΝΟΙΚΙΑΖΟΝΤΑΙ καταστήματα σε νέο εμπορικό κέντρο στα Κολύμπια, διαφορετικών διαστάσεων, με υπόγεια ή χωρίς.

Πληρ. τηλ. 24686 – 32468 κ. Μιχάλη.

ΕΝΟΙΚΙΑΖΕΤΑΙ αποθήκη επιφανείας 130 τ.μ., στην οδό Αλικαρνασσού.

Πληροφορίες στα τηλέφωνα: 0244–51089 και 21458.

ΕΝΟΙΚΙΑΖΕΤΑΙ 2άρι στην οδό Σωτήρος–Ιξιά.

Πληροφορίες Ρόκκο τηλ. 34555 ώρες 08.00–14.00.

ΕΝΟΙΚΙΑΖΕΤΑΙ ή πωλείται διαμέρισμα υπόγειο 120 τ.μ, κατάλληλο και για επαγγελματική στέγη.


ΞΥΛΟΥΡΓΙΚΕΣ ΕΡΓΑΣΙΕΣ

**Ο ΑΝΤΡΕΑΣ**

Συνεργείο εξ Αθηνών εγκατεστημένο στη Ρόδο αναλαμβάνει πάσης φύσεως ξυλουργικές εργασίες (επισκευές, κατασκευές). ΠΑΝΤΑ ΣΩΣΤΗ ΚΑΤΑΣΚΕΥΗ ΚΑΙ ΣΥΝΕΠΕΙΑ ΠΛΗΡΟΦΟΡΙΕΣ στο τηλέφωνο 23179

**ΠΩΛΟΥΝΤΑΙ**

ΑΠΟ ΤΟΝ ΑΝΑΣΤΑΣΙΟ ΑΤΣΙΔΗ

1. Μαιζονέτες υπό κατασκευήν στην οδό Θεσσαλονίκης και Διμυλιάς (περιοχή Μήδεια) διώροφες με υπόγειο, συνολικού εμβαδού 180 τ.μ. (υπόγειο 60, ισόγειο 60, α' όροφος 60), με ατομικό θέρο και αποκλειστική χρήση αυλής στις δύο όψεις.
2. Διαμερίσματα 4άρια, 110 έως 115 τ.μ., υπό κατασκευήν, στην οδό Διμυλιάς και Κατταβιάς (περιοχή Μήδεια), με απεριόριστη θέα, σε πολυκατοικία 8 διαμερισμάτων, με υδραυλικό ασανσέρ, και ατομική θέση σταθμεύσεως αυτοκινήτου στην πυλωτή.
3. Διαμέρισμα 3άρι, 73 τ.μ., στο ρετιρέ, με αποκλειστική χρήση ταράτσας 70 τ.μ., πανταχόθεν ελεύθερο, σε πολυτελή οικοδομή, στην οδό Παρισίων, στο Ροδίνι.

Η κατασκευή όλων των παραπάνω διαμεριομάτων και μαιζονετών είναι πολυτελής και περιλαμβάνει:

-- εντοιχισμένες κουζίνες γερμανικής προελεύσεως οίκου ALNO 10 τρεχ. μέτρα περίπου
– εσωτερικές και εξωτερικές πόρτες δρύϊνες γερμανικής προελεύσεως οίκου FINK
– γρανίτες στα πατώματα σαλονιού, κουζίνας και διαδρόμου
– είδη υγιεινής της POZZI GINORI
– διπλά τζάμια με καρρέ λευκά
– άμεση κατάρτιση οριστικών συμβολαίων

ΠΛΗΡΟΦΟΡΙΕΣ: ΑΝΑΣΤΑΣΙΟΣ ΑΤΣΙΔΗΣ ΣΤΕΦΑΝΟΥ ΚΑΖΟΥΛΗ 74 – ΤΗΛ. 28616 – 37848 ΤΗΛ. ΟΙΚΙΑΣ: 63510 – 61865

**ΕΜΜΑΝΟΥΗΛ Μ. ΚΡΑΝΙΔΗΣ**

ΟΙΚΟΝΟΜΟΛΟΓΟΣ – ΕΠΙΧΕΙΡΗΜΑΤΙΑΣ

ΠΩΛΟΥΝΤΑΙ

● ΔΙΑΜΕΡΙΣΜΑΤΑ

1) 2άρι 67 τ.μ. κοντά στο Βενετόκλειο Γυμνάσιο αξίας 10.000.000.
2) 2άρι 45 τ.μ. καλής κατασκευής αξίας 10.000.000
3) 2άρι 60 τ.μ. επί της Μ. Πετρίδη αξίας 10.500.000
4) 2άρι 60 τ.μ. έναντι Αστυνομίας Ιαλυσού
5) 2άρι 37 τ.μ. στον Αη Γιάννη αξίας 5.500.000
6) Ρετιρέ 25 τ.μ. ευκαιρία δρχ. 3.500.000
7) 2άρι 57 τ.μ. στην Ανάληψη αξίας 10.000.000
8) 2άρι 55 τ.μ. στους Δασκάλους δρχ. 8.000.000
9) 2άρι 45 τ.μ. πλησίον Γκραντ Οτέλ 10.000.000

● ΔΙΑΜΕΡΙΣΜΑΤΑ 3άρια (2 υπνοδ.)

1) 67 τ.μ. στην Ιαλυσό δρχ. 8.000.000
2) 85 τ.μ. έναντι ΜΙΡΑ–ΜΑΡΕ δρχ. 11.000.000
3) 80 τ.μ. επί της οδού Νικ. Καζαντζάκη 14.500.000
4) 85 τ.μ. Στ. Καζούλη – Πλ. Φώκιαλη 14.500.000
5) 90 τ.μ. στο Ανω Ροδίνι δρχ. 14.500.000
6) 85 τ.μ. επί της Ρόδου – Λίνδου δρχ. 15.000.000
7) 87 τ.μ. επί της Μιχ. Πετρίδη δρχ. 19.000.000
8) 73 τ.μ. στον παλιό Ορφέα–Σοφούλη 13.000.000
9) 78 τ.μ. στην Ανάληψη αξίας 13.000.000

● ΔΙΑΜΕΡΙΣΜΑΤΑ 4άρια (3 υπνοδ.)

1) 108 τ.μ. οδός Νικ. Καζαντζάκη δρχ. 19.000.000
2) 110 τ.μ. επί της Μιχ. Πετρίδη δρχ. 23.000.000
3) 180 τ.μ. στην οδό Γρίβα δρχ. 36.000.000
4) 124 τ.μ. στην οδό Καναδά 26.000.000
5) 100 τ.μ. στην οδό Καζαντζάκη δρχ. 12.000.000
6) 123 τ.μ. έναντι Α.Τ. Ιαλυσού δρχ. 23.000.000

Δεκτά δάνεια όλων των ΤΑΜΕΙΩΝ – ΤΡΑΠΕΖΩΝ.

ΠΛΗΡΟΦΟΡΙΕΣ στα τηλέφωνα: 27082 – 26476 – 30075 ώρες 9–1 μ.μ. και 5–9 μ.μ. Ι. ΚΑΖΟΥΛΗ και ΑΜΕΡΙΚΗΣ (Γωνία)

ΤΩΡΑ πια στη Ρόδο όλες οι αθλητικές γραμμές ενώνονται στο αθλητικό κατάστημα

**SPORT LINE**

ΕΔΩ θα βρείτε την ποικιλία και την ποιότητα που σας προσφέρουν οι γνωστές αθλητικές φίρμες:

ADIDAS – DIADORA – CONVERSE
BRITISH KNIGHTS – NEW BALANCE
REUSCH – TOMA – MAU'I' AND SONS
THE GAME – SELECT
UHLSPORT – MOLTEN

ΕΠΕΙΔΗ ο αθλητισμός είναι υγεία και... λίγο μόδα

SPORT LINE
Ρασήτ Μαρασλής

25ης Μαρτίου 6–8 - Τηλ. (0241) 27114

Ημερήσια εφημερίδα
η δημοκρατική
της Ρόδου

Εκδότης – Ιδιοκτήτης – Διευθυντής
ΒΑΣΙΛΗΣ Δ. ΑΘΑΝΑΣΙΟΥ

Θεμ. Σοφούλη 77 – Ρόδος – Τηλ. 27919

Γραφεία – Τυπογραφεία: Κλαυδίου Πέπερ 13Α

ΤΗΛΕΦΩΝΑ: 28728 – 34722 – 76655
FAX 37333 – Ταχ. Θυρίδα 339

ΓΙΑΝΝΗΣ ΝΕΜΠΟΤΑΚΗΣ

Προϊστάμενος Τυπογραφείου: Κλαυδίου Πέπερ 139

**ΚΑΤΑΣΚΕΥΗ Θ. & Β. ΠΡΑΣΙΝΟΥ**

**ΠΩΛΟΥΝΤΑΙ ΤΑ ΚΑΤΩΘΙ ΑΚΙΝΗΤΑ**

1) Οικόπεδα με άδεια οικοδομής στο χέρι για ανεξάρτητες βιλίτσες απέναντι από την παλιά «Ανοιξη»
2) Καταστήματα και οροφοδιαμερίσματα επί της Κων)νου Υδραίου, απέναντι από την εκκλησία Ανάληψη.
3) Στα Τριάντα μαιζονέτες στα μπετόν των 215 τ.μ. σε οικόπεδο των 300 τ.μ. κοντά στη θάλασσα.
4) Καταστήματα των 132, 127, 78 τ.μ. στην οδό Σκεύου Ζερβού
5) Καταστήματα και αποθήκες στο Εμπορικό Κέντρο κατασκευή Πράσινου στην πλατεία Φώκιαλη.
6) Κατάστημα των 77 τ.μ. επί της Λεωφόρου Τριαντών.
7) Αποθήκη των 109 τ.μ. στην Αλεξ. Διάκου για εργαστήρια και βιοτεχνία.
8) Αποθήκη των 250 τ.μ. επί της Λεωφόρου Τριαντών.

**ΠΛΗΡΟΦΟΡΙΕΣ Θ.&Β. ΠΡΑΣΙΝΟΥ**

**Τηλ. 24304**

**ΓΕΝΙΚΗ ΤΕΧΝΙΚΗ Α.Ε.**

**η λύση στο οικοδομικό σας πρόβλημα**

Η Γενική Τεχνική Α.Ε., δημιουργήθηκε για να δώσει αποτελεσματικές και συμφέρουσες λύσεις στα οικοδομικά προβλήματα του νησιού μας. Τα αντικείμενα των δραστηριοτήτων μας:

- Παραγωγή έτοιμου μπετόν, με 14χρονη παράδοση στην υψηλή ποιότητα, στη συνέπεια και την άμεση εξυπηρέτηση.
- Εμπορία σιδήρου οικοδομών, υψηλής ποιότητας και αντοχής.
- Ανάληψη Δημόσιων και ιδιωτικών έργων μεγάλης έκτασης.
- Ανέγερση πολυκατοικιών με το σύστημα της αντιπαροχής

14 σύγχρονες μπετονιέρες, 2 συγκροτήματα παραγωγής μπετόν και πλήρες δίκτυο ραδιοτηλεφώνων, θα είναι στη διάθεσή σας αν θελήσετε να συνεργασθούμε.
Χρησιμοποιώντας τα ειδικά πρόσθετα στεγανότητας και ρευστότητας POZZOLITH ADMIX 105 R. RHEOMAC 716 και 877 και ελέγχοντας την παραγωγή, με 3 υπεύθυνους πολιτικούς μηχανικούς σε ιδιόκτητο σύγχρονα εξοπλισμένο εργαστήριο, διασφαλίζουμε και εγγυόμεθα σταθερά υψηλή ποιότητα στο μπετόν μας.

ΕΡΓΟΣΤΑΣΙΟ
ΡΟΔΟΥ–ΛΙΝΔΟΥ 7ο ΧΛΜ. ΤΗΛ. 25013

ΓΡΑΦΕΙΑ
ΑΡΚΑΔΙΟΥ 2 ΤΗΛ. 22968

# ματιές στον κόσμο

## ΣΥΓΚΡΟΥΣΕΙΣ ΤΟΥΡΚΩΝ ΚΑΙ ΚΟΥΡΔΩΝ

ΑΓΚΥΡΑ 17 (ΑΠΕ)

Περίπου 350 άτομα έχουν χάσει τη ζωή τους από την περασμένη Πέμπτη μέχρι σήμερα στη διάρκεια των συγκρούσεων ανάμεσα σε Κούρδους Αυτονομιστές και άνδρες των τουρκικών δυνάμεων ασφαλείας στη Νότια και Ανατολική Τουρκία.

Πρόκειται για μια από τις πλέον αιματηρές επιθέσεις των τουρκικών δυνάμεων εναντίον των Κούρδων ανταρτών τα τελευταία χρόνια, που εξαπολύθηκε μάλιστα στην επέτειο της συμπλήρωσης εννέα χρόνων από την έναρξη του αυτονομιστικού αγώνα των Κούρδων.

Τουλάχιστον 250 μέλη του Κουρδικού Εργατικού Κόμματος σκοτώθηκαν από τις τουρκικές δυνάμεις, που καταδιώκουν ομάδα περίπου 400 ανταρτών στην ορεινή περιοχή Μπουζούλ, όπως ανέφεραν Τούρκοι αξιωματούχοι.

Ομάδες ειδικά εκπαιδευμένων Τούρκων στρατιωτών παίρνουν μέρος στην επιχείρηση εναντίον των ανταρτών, υποστηριζόμενες από βομβαρδιστικά και ελικόπτερα που σφυροκοπούν την περιοχή.

Τοπικοί αξιωματούχοι ανέφεραν ότι τουλάχιστον έξι ανταρτικές ομάδες έχουν σπεύσει στο όρος Μπουζούλ για να υποστηρίξουν τους αυτονομιστές που δέχονται την τουρκική επίθεση.

Συγκρούσεις Κούρδων με Τούρκους στρατιώτες αναφέρονται και σε άλλα σημεία της Νότιας και Ανατολικής Τουρκίας, όπου επίσης έχουν χάσει τη ζωή τους δεκάδες άτομα.

Το Γαλλικό Πρακτορείο Ειδήσεων συλλέγοντας στοιχεία από επίσημες και ανεπίσημες πηγές μετέδωσε ότι στη διάρκεια των συγκρούσεων έχουν σκοτωθεί τουλάχιστον 325 Κούρδοι αντάρτες και 20 Τούρκοι στρατιώτες. Οι αρχές αναφέρουν ότι ο απολογισμός των μαχών θα ανακοινωθεί όταν ολοκληρωθεί η επιχείρηση. Έγινε δε γνωστό ότι οι τουρκικές αρχές συνέλαβαν 142 άτομα διότι υπήρχαν υποψίες ότι συνεργάζονταν με το Κουρδικό Εργατικό Κόμμα.

## ΕΞΑΡΘΡΩΣΗ ΣΠΕΙΡΑΣ ΛΗΣΤΩΝ

ΑΘΗΝΑ 17 (ΑΠΕ)

Εξαρθρώθηκε πλήρως η σπείρα που στις 15 Ιουνίου είχε πραγματοποιήσει ένοπλη ληστεία στο υποκατάστημα της Τράπεζας Πίστεως στο 17ο χιλιόμετρο της εθνικής οδού Αθηνών – Λαμίας από την οποία είχαν αποσπάσει 25 εκατομμύρια δραχμές.

Λίγο μετά την ληστεία συνελήφθησαν ο Ιωάννης Τσουχλαράκης, Κώστας Ζαμπετάκης και αμέσως μετά ο Γιώργος Αγγελόπουλος και χθες ολοκληρώθηκε η εξάρθρωση της σπείρας με τη σύλληψη του Αντώνη Φρατζή που οι συνεργάτες του παρουσιάζουν ως εγκέφαλο της σπείρας.

Οπως προέκυψε από την ανάκριση του Φρατζή που είναι σεσημασμένος κακοποιός για κλοπές μετά την ληστεία πήγαινε σε εγκαταλελειμένα σπίτια στις περιοχές Μενιδίου, Βαρυμπόπης και Θρακομακεδόνων και συνελήφθη αργά χθες το βράδυ μετά από αξιοποίηση πληροφορίας σύμφωνα με την οποία βρισκόταν σε εγκαταλελειμένο σπίτι στη περιοχή Θρακομακεδόνων.

Ο Φρατζής ανακρινόμενος εκτός από την συμμετοχή του στη ληστεία στην Τράπεζα παραδέχθηκε ότι συμμετείχε και σε κλοπή του απλοπωλείου στη Νέα Φιλαδέλφεια από το οποίο είχαν αφαιρέσει 7 κυνηγετικά όπλα εκ των οποίων τα 4 χρησιμοποιήθηκαν στην ένοπλη ληστεία της Τράπεζας.

Χρήματα στην κατοχή του Φρατζή από την ληστεία δεν βρέθηκαν και ο κακοποιός ισχυρίστηκε ότι μέρος από αυτά χάθηκαν στο ρέμα της Χελιδονούς όπου τα είχε εγκαταλείψει όταν κατα διωκόταν απ' τους αστυνομικούς και άλλα κοντά σε γιαπί στην περιοχή της Βαρυμπόπης όπου τα εγκατέλειψε προ 10ημέρου πιστεύοντας ότι οι αστυνομικοί είχαν φθάσει στα ίχνη του.

## Η ΣΥΜΦΩΝΙΑ ΓΙΑ ΤΟ ΣΕΡΑΓΕΒΟ

ΣΕΡΑΓΕΒΟ 17 (ΑΠΕ)

Πρόοδος σημειώθηκε στις διαπραγματεύσεις της Γενεύης για το γιουγκοσλαβικό, καθώς οι εκπρόσωποι των αντιμαχομένων συμφώνησαν στην κατ' αρχήν αποστρατικοποίηση του Σεράγεβο και την υπαγωγή της πόλης στην διοίκηση των Ηνωμένων Εθνών.

Η συμφωνία για το Σεράγεβο επιτεύχθηκε αργά χθες το βράδυ. Οι τρεις πλευρές συμφώνησαν να ορίσουν επιτροπή τριών αντιπροσώπων, για τη διευθέτηση των λεπτομερειών της συμφωνίας για το Σεράγεβο, το οποίο κατ' αρχήν συμφωνήθηκε να διοικείται για ορισμένο διάστημα από τα Ηνωμένα Εθνη, δήλωσε ο εκπρόσωπος της διάσκεψης της Γενεύης για το γιουγκοσλαβικό Τζον Μιλλς. Διευκρίνισε δε, ότι η ζώνη που θα διοικείται από τα Ηνωμένα Εθνη θα περιλαμβάνει όλες τις περιοχές της Βοσνιακής πρωτεύουσας, εκτός του Πάλε, όπου βρίσκεται το σερβικό αρχηγείο. Πάντως ο Τζον Μιλλς, έσπευσε να επισημάνει ότι αυτή δεν είναι κάποια οριστική συμφωνία. «...Ο διάβολος βρίσκεται πάντα στις λεπτομέρειες...», δήλωσε χαρακτηριστικά.

Σήμερα, οι ηγέτες των Σέρβων, των Κροατών και των Μουσουλμάνων της Βοσνίας θα συζητήσουν για το μέλλον άλλων περιοχών της Βοσνίας, ιδιαιτέρως εκείνων όπου έχουν διενεργηθεί επιχειρήσεις εθνικών εκκαθαρίσεων. Στις περιοχές αυτές, περιλαμβάνεται και η Κράινα την οποία οι Σέρβοι της Κροατίας την έχουν ανακηρύξει ανεξάρτητη δημοκρατία τους. Οι ελπίδες για συζήτηση του ζητήματος της Κράινα σήμερα εξανεμίστηκαν καθώς ο πρόεδρος της Κροατίας Φράνιο Τούτζμαν δεν μπορούσε να παραβρεθεί στη σχεδιαζόμενη συνάντηση. Από διπλωματικές πηγές έγινε γνωστό ότι θα επιχειρηθεί μέσα στις προσεχείς ημέρες ένα νέο «ραντεβού» μεταξύ Σέρβων και Κροατών.

Πάντως, παρά την πρόοδο που σημειώθηκε στις διαπραγματεύσεις οι μάχες συνεχίζονται σήμερα στη Βόρεια και Κεντρική Βοσνία–Ερζεγοβίνη. Οι σφοδρότερες συγκρούσεις διεξάγονται στην Κεντρική Βοσνία, μεταξύ Μουσουλμάνων και Κροατών. Στη Βόρεια Βοσνία η βιομηχανική περιοχή Τούζλα επλήγη από πυρά του σερβικού πυροβολικού.

## ΔΗΛΩΣΕΙΣ ΚΥΒΕΡΝΗΤΙΚΟΥ ΕΚΠΡΟΣΩΠΟΥ

ΛΕΥΚΩΣΙΑ 17 (ΑΠΕ)

Το κύριο αντικείμενο του εγγράφου που ετοιμάζει ο Πρόεδρος της Δημοκρατίας Γλαύκος Κληρίδης προς το Εθνικό Συμβούλιο που θα συνέλθει στις 30 και 31 Αυγούστου, είναι οι τρόποι αντιμετώπισης της διαφαινόμενης σκλήρυνσης της τουρκικής αδιαλλαξίας και η ουσιαστική και απροκάλυπτη ομολογία του Ραούφ Ντενκτάς ότι εγκαταλείπει την βάση επί της οποίας διεξήγοντο οι συνομιλίες.

Στη δήλωση αυτή προέβη ο κυβερνητικός εκπρόσωπος Γιάνακης Κασουλίδης, ο οποίος ανέφερε επίσης ότι το έγγραφο αφορά την πανεθνική. Σκοπός πρόσθεσε είναι σε πρώτο στάδιο να εξευρεθεί μια κοινή συνισταμένη, μια κοινότητα απόψεων ως προς τους τρόπους αντιμετώπισης της τουρκικής αδιαλλαξίας και της υπανοχώρησης της τουρκικής πλευράς από ό,τι αναγνωρίζετο μέχρι σήμερα βάση για την διεξαγωγή των συνομιλιών. Επίσης ο κ. Κασουλίδης είπε ότι το έγγραφο θα ασχολείται με τους τρόπους που θα πρέπει να αντιμετωπισθεί μια πιθανότητα επανάληψης των ίδιων θέσεων των Ην. Εθνών απέναντι στην τουρκική αδιαλλαξία καθώς και με τρόπους αξιολόγησης της αποτελεσματικότητας του Συμβουλίου Ασφαλείας.

Το έγγραφο θα περιέχει επίσης μια σειρά υπολλακτικών εισηγήσεων με εμπεριστατωμένες γνωματεύσεις έτσι ώστε το Εθνικό Συμβούλιο να είναι σε θέση να έχει επιλογές για να καταλήξει σε μια Κοινότητα θέσεων αντιμετώπισης του θέματος.

Απαντώντας σε σχετική ερώτηση ο κυβερνητικός εκπρόσωπος είπε ότι ένα μέρος της αντιμετώπισης αυτής θα είναι η αξιοποίηση, η ενεργοποίηση και η εμπλοκή του ευρωπαϊκού παράγοντα στο κυπριακό, παράλληλα με τις προσπάθειες της κυβέρνησης για ένταξη της Κύπρου στην Ευρωπαϊκή Κοινότητα.

Ο κυβερνητικός εκπρόσωπος δήλωσε επίσης ότι ο υπουργός Εξωτερικών Αλέκος Μιχαηλίδης κατάγγειλε στα Ην. Εθνη και σε κυβερνήσεις διαφόρων χωρών την πρόσφατη λεηλασία από τους Τούρκους της περιφραγμένης περιοχής της Αμμοχώστου. Ο κ. Κασουλίδης απαντούσε σε ερώτηση σχετικά με δημοσιεύματα που αναφέρονται σε λεηλασίες της περιφραγμένης περιοχής της Αμμοχώστου από τα κατοχικά στρατεύματα.

## 102 ΠΤΩΜΑΤΑ ΑΠΟ ΤΑ ΕΡΕΙΠΙΑ ΤΟΥ ΞΕΝΟΔΟΧΕΙΟΥ

ΝΑΧΟΝ ΡΑΤΣΑΣΙΜΑ 17 (ΑΠΕ

Ομάδες διάσωσης έχουν ανασύρει μέχρι στιγμής 102 πτώματα από τα ερείπια του ξενοδοχείου «Ροαγιάλ Πλάζα», τέσσερις ημέρες μετά την κατάρρευση του εξαώροφου κτιρίου στην πόλη Ναχόν Ρατσασίμα της Βορειοανατολικής Ταϋλάνδης.

Η αστυνομία και τα σωστικά συνεργεία έκαναν γνωστό πως εξακολουθούν να αγωνίζονται για να ανασύρουν τουλάχιστον άλλα 20 πτώματα από τα βαριά τσιμεντένια ερείπια αυτού του πρώτης κατηγορίας ξενοδοχείου που κατέρρευσε την Παρασκευή.

## ΠΛΗΜΜΥΡΕΣ ΣΤΟ ΤΣΕΡΝΟΜΠΙΛ

ΚΙΕΒΟ, 17 (ΑΠΕ)

Οι πλημμύρες που σημειώθηκαν κοντά στον τόπο της πυρηνικής καταστροφής του Τσερνομπίλ αύξησαν τα επίπεδα ραδιενέργειας γύρω από το Κίεβο και τη Βόρεια Ουκρανία, σύμφωνα με δηλώσεις περιβαλλοντολόγων που δημοσιεύονται σήμερα.

Η Βαλεντίνα Οκίπνα, επικεφαλής της Διεύθυνσης Οικολογικού Ελέγχου της περιφέρειας του Κιέβου, δήλωσε στην εφημερίδα «Κιέβσκιγιε Βεντομόστι» ότι η άνοδος της στάθμης των νερών αύξησε τα επίπεδα της ραδιενέργειας στον ποταμό Δνείπερο από 19 σε 24 κιουρί την εβδομάδα.

Η κ. Οκίπνα δήλωσε πάντως πως η αύξηση αυτή δεν δημιουργεί κινδύνους για όσους κατοικούν κοντά στον ποταμό, ο οποίος διαρρέει την Ουκρανία και χύνεται στη Μαύρη Θάλασσα.

Οι πλημμύρες που προκλήθηκαν από σφοδρές βροχοπτώσεις πολλών εβδομάδων, προκάλεσαν επίσης αύξηση των επιπέδων της ραδιενέργειας στη γειτονική Λευκορωσία, η οποία είχε επίσης πληγεί σοβαρά από την καταστροφή του πυρηνικού σταθμού του Τσερνομπίλ, τον Απρίλιο του 1986.

## ΣΥΝΟΜΙΛΙΕΣ ΓΙΑ ΤΗ Μ. ΑΝΑΤΟΛΗ

ΙΕΡΟΥΣΑΛΗΜ 17 (ΑΠΕ)

Ο ενδέκατος γύρος των διμερών αραβοϊσραηλινών ειρηνευτικών συνομιλιών θα αρχίσει στις 31 Αυγούστου στην Ουάσιγκτον αντί στις 30 Αυγού στου που είχε οριστεί αρχικά, δήλωσαν σήμερα επίσημες ισραηλινές και παλαιστινιακές πηγές.

Σύμφωνα με τις πηγές αυτές οι ειρηνευτικές συνομιλίες μεταξύ του Ισραήλ από τη μια πλευρά και της Συρίας, του Λιβάνου, της Ιορδανίας και των Παλαιστινίων από την άλλη, αναβλήθηκαν για μια ημέρα λόγω της μουσουλμανικής γιορτής, κατά την οποία τιμάται η γέννηση του προφήτη Μωάμεθ.

Τα αραβικά μέρη της διάσκεψης θα συντονίσουν τις θέσεις τους στη διάρκεια μιας συνάντησης των υπουργών Εξωτερικών τους, που θα πραγματοποιηθεί στις 22 Αυγούστου στη Βηρυτό.

Χθες ο πρόεδρος της Συρίας Χαφέζ Αλ Ασσάντ, συναντήθηκε με το Λιβανέζο ομόλογό του Ελίας Χράουϊ και συζήτησαν για τις εξελίξεις στο Μεσανατολικό.

Παράλληλα, όπως μετέδωσε η συριακή τηλεόραση κατά τη διάρκεια των συνομιλιών, που διήρκεσαν τρεις ώρες, αντηλλάγησαν απόψεις και για τα αποτελέσματα της πρόσφατης περιοδείας του Αμερικανού υπουργού Εξωτερικών Ουώρεν Κρίστοφερ στη Μέση Ανατολή.


ΚΕΝΤΡΟ ΠΛΗΡΟΦΟΡΙΩΝ ΑΚΙΝΗΤΩΝ

ΚΤΗΜΑΤΟΜΕΣΙΤΙΚΟ ΓΡΑΦΕΙΟ

**ΜΑΡΙΟΥ ΒΙΤΖΗΛΑΙΟΥ**

Το Γραφείο μας με γνώση, σοβαρότητα και υπευθυνότητα αναλαμβάνει την προώθηση και λύση κάθε είδους στεγαστικού και επενδυτικού σας σχεδίου. Η ορθολογιστική τοποθέτηση των χρημάτων σας αποτελεί τον πρώτιστο στόχο μας.

Αναλαμβάνουμε πωλήσεις, αγορές, ενοικιάσεις, αντιπαροχές ή ανταλλαγές κάθε κατηγορίας ακινήτου.

● ΚΑΤΟΙΚΙΕΣ ΕΝΤΟΣ ΠΟΛΕΩΣ
Διαμέρισμα ρετιρέ 68 τ.μ. στους Δασκάλους
Διαμέρισμα 68 τ.μ. πανω στη θαλασσα στο Ζέφυρος
Μονοκατοικια με κηπο στην πολη
Διαμέρισμα 80 τ.μ. στο κέντρο
Μονοκατοικια κοντά στο αρχαιο στάδιο
Γκαρσονιέρες ρετιρέ στο κεντρο
Μονοκατοικια με κηπο στη Π. Πόλη, Ευκαιρία
Διώροφη κατοικια με κηπο στην Π. Ιαλη
Διαμέρισμα ισόγειο σε παραδοσιακό στο Μ. Σμιθ
Διαμέρισμα ρετιρέ 123 τ.μ. στη Στ. Κωτιαδη
Μεζονέτα τριώροφη στη Μηδεια
Διαμέρισμα ισογειο 108 τ.μ. στην Πίνδου
Μεζονέτα 120 τ.μ. στο Ροδινι
Διαμέρισμα 95 τ.μ. στην Αγ. Ιωάννου
Διαμέρισμα 100 τ.μ. στο Σαν Φραντσισκο
Διαμερισματα στην Π. Πόλη

● ΟΙΚΟΠΕΔΑ ΕΝΤΟΣ ΠΟΛΕΩΣ
Οικόπεδα στο Καρακονερο
Οικοπεδο στην Αθηνων
Οικοπεδο 341 τ.μ. στην Πειραιώς
Οικοπεδο στους Δασκαλους 300 τ.μ.
Οικοπεδο 700 τ.μ. στη Ροδοπουλα
Οικοπεδο στις Εφτά Βαγιες
Οικοπεδο 500 τ.μ. στην Αγ. Ισιδώρου

● ΕΠΙΧΕΙΡΗΣΕΙΣ
Πωλεται μαγαζι στην Ταρπον Σπρινκς
Πωλειται παραδοσιακό μεγαρο στο κεντρο
Πωλειται μαγαζι στην Πολυοψρου
Πωλειται η ενοικιαζεται μαγαζι κοντά στο μουσειο
Πωλειται μαγαζι στου Κοβα
Πωλειται μαγαζι στο Καρακόνερο
Πωλειται μαγαζι στην Ομηρου
Πωλειται μαγαζι στην Σωκρατους
Ενοικιάζεται μαγαζι στην Πελοποννήσου
Πωλειται μαγαζι στην Καζούλη
Πωλειται μαγαζι στην Παπαλουκά
Πωλούνται μαγαζιά στη λεωφορο Καμείρου
Πωλειται επιχειρηση εστιατοριου πανω στο κύμα
Πωλούνται ξενοδοχεια σε διαφορα σημεια του νησιού

● ΚΑΤΟΙΚΙΕΣ ΕΚΤΟΣ ΠΟΛΕΩΣ
Μεζονέτα 160 τ.μ. στ' Ασγούρου
Βίλλα 320 τ.μ. στ' Ασγούρου
Οικια 120 τ.μ. στ' Ασγουρου
Ισόγειο διαμέρισμα 123 τ.μ. στα Τριάντα
Πολυτελές διαμερισμα 75 τ.μ. στα Τριάντα
Πολυτελης βιλλα στα Τριάντα
Διαμέρισμα 62 τ.μ. στα Τριάντα
Μονοκοτοικια πολυτελής στη Θολό
Διαμέρισμα 75 τ.μ. στα Τριάντα
Βίλλα με πανοραμική θέα στο Κιοτάρι
Βίλλα σε γιαπί στα Κοσκινού
Πολυτελείς γκαρσονιέρες στη Θολό
Βίλλα 300 τ.μ. στους Τρεις
Διαμερσματα – μεζονέτες στην Κωτιάδη
Διαμέρισμα ισόγειο με κήπο στους Καστελλοριζιούς
Μονοκατοικια 100 τ.μ. στα Καλαβάρδα

● ΟΙΚΟΠΕΔΑ ΕΚΤΟΣ ΠΟΛΕΩΣ
ΚΟΛΥΜΠΙΑ οικόπεδο 5.200 τ.μ.
ΣΚΟΥΠΙΔΟΤΟΠΟΣ 40.000 τ.μ. Ευκαιρία
ΒΑΡΗ 4.000 τ.μ. με 100 μ. πρόσοψη στο δρόμο
ΙΞΙΑ 500 τ.μ. εντός οικισμού
ΠΑΡΑΔΕΙΣΙ 4.500 τ.μ. πάνω στο κύμα
ΤΡΙΑΝΤΑ 2.500 τ.μ. στη λεωφόρο
ΝΤΟΡΕΤΑ οικόπεδα πάνω στη λεωφόρο
ΤΡΕΙΣ 4.100 τ.μ.
ΚΡΕΜΑΣΤΗ 4.000 τ.μ. και 800 τ.μ. στη λεωφόρο
ΚΡΗΤΗΝΙΑ οικόπεδα στην παραλία
ΠΕΥΚΟΙ έκταση 13 στρ. πάνω στο κύμα
ΠΑΣΤΙΔΑ 26 στρ. για κτηνοτροφική μονάδα
ΠΑΣΤΙΔΑ 33 στρ. στο παλιό αεροδρόμιο
ΚΡΗΤΙΚΑ 900 τ.μ.
ΚΑΝΔΗΛΙ οικόπεδο 4.100 τ.μ.
ΚΑΣΤΕΛΛΟΡΙΖΙΟΙ 4.750 τ.μ.
ΙΞΙΑ 2.000 τ.μ. οικοδομήσιμο. Ευκαιρία.
ΑΦΑΝΤΟΥ 5 στρ. με 150 μ. στη λεωφόρο
ΓΕΝΝΑΔΙ 4 στρ. Ευκαιρία.
ΚΟΣΚΙΝΟΥ 2 στρ. με θέα στη θάλασσα
ΦΑΝΕΣ οικόπεδο εντός οικισμού 1400 τ.μ. με κάλυψη 450 τ.μ. Τιμή 5 εκατομμύρια.
ΦΑΝΕΣ 750 τ.μ. στη λεωφόρο 60ο) ο κάλυψη
ΚΩΣ κτήμα 4.500 τ.μ. με θερμοκήπιο και οικία Μεγάλη ευκαιρία.

ΔΙΕΥΘΥΝΣΗ: ΕΘΝΑΡΧΟΥ ΜΑΚΑΡΙΟΥ 45
ΣΤΟΑ ΡΟΙΚΟΥ 3ος ΟΡΟΦΟΣ
ΤΗΛ. 24900–25545 – FAX 25544



**Μονάδα Κοινωνικής Ψυχικής Υγιεινής**

ΨΥΧΙΑΤΡΙΚΗ ΜΟΝΑΔΑ: ΕΙΔΙΚΟΤΗΤΕΣ

Ψυχολόγος – Κοινωνικός Λειτουργός – Νοσηλευτής
Εργοθεραπευτής – Ειδικός Παιδαγωγός – Νοσοκόμος

Α. Επιδοτούμενα προγράμματα:

Εργαστήρια: 1) Κεραμεικής
2) Καλλιέργειας φυτών
Κατάρτιση νέων ανέργων με ψυχοδιανοητικά προβλήματα ή νέων αποκλεισμένων στην οικογένεια λόγω ψυχολογικών προβλημάτων.

Β. Μη επιδοτούμενα προγράμματα με ιδιωτική ή ταμειακή κάλυψη:

1) Πρόγραμμα κατ' οίκον νοσηλείας για συνεχή ψυχιατρική παρακολούθηση ή αντιμετώπιση όξεων περιστατικών
2) Ψυχογηριατρική φροντίδα.
3) Ομαδική ψυχανάλυση. Ατομική συμβουλευτική.

ΥΠΕΥΘΥΝΟΣ ΨΥΧΙΑΤΡΟΣ:

**Τσομπίκος Ν. Σκουμπουρδής**

ΠΛΗΡΟΦΟΡΙΕΣ: ΚΕΝΝΕΝΤΥ 77
ΤΗΛΕΦΩΝΟ 35738 – FAX 32052



**ΤΟΜΗ**

**μελετητική - κατασκευαστική**

**Α. ΜΙΧΑΗΛΙΔΗΣ-Δ. ΠΑΡΑΣΟΣ**

Αρχιτέκτονες και συνεργάτες

**ΠΩΛΟΥΝΤΑΙ**

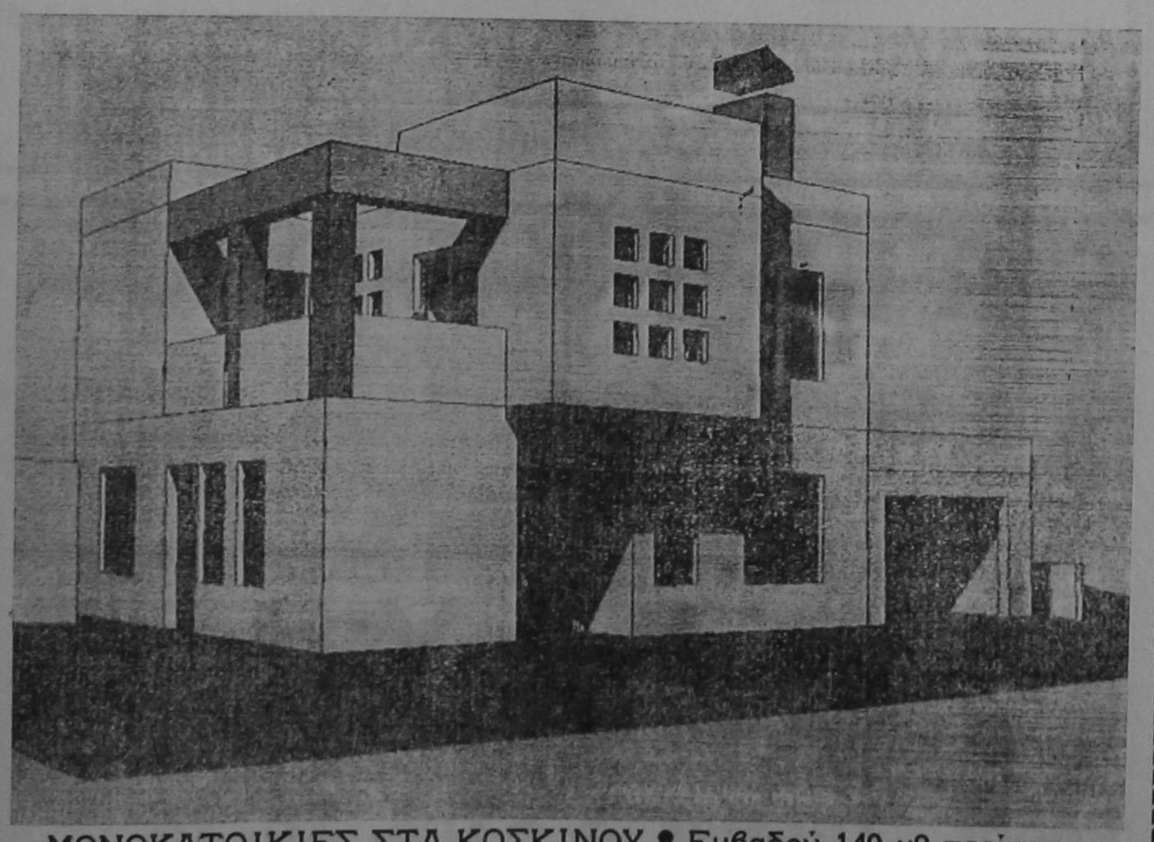

ΜΟΝΟΚΑΤΟΙΚΙΕΣ ΣΤΑ ΚΟΣΚΙΝΟΥ • Εμβαδού 140 μ2 περίπου
ΤΗΛ. (0241) 24277 – 37210





# tv πρόγραμμα

## ΕΡΤ 1ο

07.50 ΕΝΑΡΞΗ ΤΟΥ ΠΡΟΓΡΑΜΜΑΤΟΣ
08.00 ΓΥΜΝΑΣΤΙΚΗ, ΡΥΘΜΟΣ, ΥΓΕΙΑ
08.30 ΠΑΙΔΙΚΟ ΠΡΟΓΡΑΜΜΑ
10.00 ΤΟΛΜΗ ΚΑΙ ΔΙΠΛΩΜΑΤΙΑ
10.30 ΚΑΛΗΜΕΡΑ ΜΕ ΧΑΜΟΓΕΛΟ
Ζωντανό ενημερωτικό ψυχαγωγικό τηλεπεριοδικό
12.30 ΝΤΟΝΑ ΜΠΕΪΖΑ
13.00 ΣΥΖΥΓΟΣ ΜΕ ΜΙΣΘΟ
Χιουμοριστική οικογενειακή σειρά
13.25 ΑΣΤΡΟΦΕΙΤΓΙΑ
Ελληνική σειρά
14.15 Η ΚΥΡΙΑ ΜΕ ΤΑ ΡΟΖ
15.00 ΕΙΔΗΣΕΙΣ
15.30 ΡΑΝΤΕΒΟΥ ΤΟ ΜΕΣΗΜΕΡΙ
16.30 ΠΑΙΔΙΚΟ ΠΡΟΓΡΑΜΜΑ
17.15 ΟΣΟ ΥΠΑΡΧΕΙ ΦΩΣ
18.00 ΕΙΔΗΣΕΙΣ – Ο ΚΑΙΡΟΣ
18.15 ΤΑ ΚΛΕΙΣΤΑ ΠΑΡΑΘΥΡΑ
Ελληνική σειρά 26 ημίωρων επεισοδίων
18.50 ΜΑΝΤΑΜ ΣΟΥΣΟΥ
Ελληνική σειρά βασισμένη στο ομώνυμο έργο του Δημήτρη Ψαθά
19.30 ΕΛΛΗΝΙΚΗ ΤΑΙΝΙΑ
«Μάγκες και μόρτισσες» Κωμωδία
20.50 ΠΑΙΧΝΙΔΙΑ ΧΩΡΙΣ ΣΥΝΟΡΑ
21.00 ΑΓΩΝΑΣ ΓΙΑ ΤΟ SUPER CUP
Ποδοσφαιρικός αγώνας ΑΕΚ – ΠΑΟΚ σε απευθείας μετάδοση από το Ολυμπιακό Στάδιο
ΕΙΔΗΣΕΙΣ στο ημίχρονο
22.45 ΠΕΡΙΠΕΤΕΙΑ, ΘΡΙΛΕΡ, ΦΑΝΤΑΣΙΑ
«Κρόνος 3, Επανάσταση στα άστρα»
23.30 ΕΙΔΗΣΕΙΣ
23.45 ΠΕΡΙΠΕΤΕΙΑ, ΘΡΙΛΕΡ, ΦΑΝΤΑΣΙΑ
«Συνέχεια»
00.30 ΓΑΛΛΙΚΕΣ ΕΠΙΤΥΧΙΕΣ ΣΕ ΠΡΕΜΙΕΡΑ
«Στα σύνορα της μοίρας» Ψυχολογικό δράμα γαλλικής παραγωγής 1985.

12.25 ΕΝΑΡΞΗ – ΑΝΑΓΓΕΛΙΑ ΤΟΥ ΠΡΟΓΡΑΜΜΑΤΟΣ
12.30 ΚΑΝΤΙΝΤ ΚΑΜΕΡΑ
Καθημερινή ψυχαγωγική εκπομπή αμερικανικής παραγωγής
13.00 ΕΙΔΗΣΕΙΣ
13.30 ΔΙΚΑΙΩΜΑ ΣΤΗ ΖΩΗ
14.15 Ο ΘΕΙΟΣ ΜΑΣ Ο ΜΙΜΗΣ
14.45 ΚΑΡΟΥΖΕΛ
15.10 ΤΟ ΜΙΚΡΟ ΣΠΙΤΙ ΣΤΟ ΛΙΒΑΔΙ
15.50 ΓΥΜΝΑΣΙΟ ΝΤΕΠΚΡΑΣΙ
16.15 ΕΡΩΤΕΣ, ΕΡΩΤΕΣ, ΕΡΩΤΕΣ
17.00 ΕΙΔΗΣΕΙΣ
17.30 4ο ΠΑΓΚΟΣΜΙΟ ΠΡΩΤΑΘΛΗΜΑ ΣΤΙΒΟΥ
Περίληψη αγωνισμάτων
18.00 ΤΟ ΒΙΒΛΙΟ ΤΗΣ ΖΟΥΓΚΛΑΣ
18.30 ΜΙΑ ΜΕΣΑ ΜΙΑ ΕΞΩ
19.00 Ο ΦΥΣΙΚΟΣ ΜΑΣ ΚΟΣΜΟΣ
Σειρά ντοκιμαντέρ οκτώ εκπομπών
20.00 ΜΑΣ ΣΥΓΧΩΡΕΙΤΕ ΔΙΑΚΟΠΕΣ
Καθημερινό ενημερωτικό και ψυχαγωγικό μαγκαζίνο.
20.30 ΣΑΝ ΣΗΜΕΡΑ
20.45 ΜΕΘΥΣΜΕΝΗ ΠΟΛΙΤΕΙΑ
21.30 ΕΙΔΗΣΕΙΣ – Ο ΚΑΙΡΟΣ
22.00 ΚΛΗΡΩΣΗ ΛΟΤΤΟ – ΠΡΟΤΟ
22.10 ΝΥΧΤΕΣ ΚΙΝΗΜΑΤΟΓΡΑΦΟΥ
«Αποστολή στο Ρίο»
23.40 ΣΗΜΑΔΙΑ ΑΠΟ ΚΡΑΓΙΟΝ
Ρομαντική κωμωδία έξι ωριαίων επεισοδίων, αγγλικής παραγωγής.
00.30 ΕΙΔΗΣΕΙΣ – Ο ΚΑΙΡΟΣ
00.45 Ο ΥΠΕΡΑΣΠΙΣΤΗΣ ΤΟΥ ΝΟΜΟΥ
01.30 ΤΟ ΜΙΚΡΟ ΣΤΟΥΝΤΙΟ 2

## ΕΡΤ 2ο

# κινηματογράφοι

ΘΕΡΙΝΟΣ ΚΙΝ)ΦΟΣ

**ΡΟΔΟΝ**

ΤΗΛ. 28823

ΠΡΟΓΡΑΜΜΑΤΑ:
8.30—10.30, 10.30—12.30

Ενας τεχνητός παράδεισος που ανοίγει τις πόρτες του μόνο σ' όσους πληρώνουν εισιτήριο...

**ΛΟΥΝΑ ΠΑΡΚ**

Πρωταγωνιστούν:

ΟΛΕΓΚ ΜΠΟΡΙΣΟΒ

ΝΑΤΑΛΙΑ ΕΓΚΟΡΟΒΑ

ΑΝΤΡΕΪ ΓΚΟΥΤΙΝ

ΘΕΡΙΝΟΣ ΚΙΝ)ΓΡΑΦΟΣ

**ΜΕΤΡΟΠΟΛ**

8.30—10.30 και 10.30—12.30

Το πιο προκλητικό θρίλερ της χρονιάς. Είναι ο βασιλιάς της ηδονής. Η φαντασίωση κάθε γυναίκας. Ο εφιάλτης κάθε γυναίκας.

**ΕΡΩΤΙΚΑ ΕΓΚΛΗΜΑΤΑ**

LOVE CRIMES

Πρωταγωνιστούν:

ΣΩΝ ΓΙΑΝΓΚ
ΠΑΤΡΙΚ ΜΠΕΡΓΚΙΝ

## ΣΥΝΑΛΛΑΓΜΑ

| | | |
|---|---|---|
| Δολάριο ΗΠΑ | 235,171 | 244,769 |
| Μάρκο Γερμ. | 136,847 | 142,433 |
| Φράγκο Γαλλ. | 39,078 | 40,673 |
| Λίρα Αγγλίας | 347,655 | 361,845 |
| Φράγκο Ελβ. | 154,419 | 160,721 |
| Φράγκο Βελγίου | 6,449 | 6,713 |
| Φιορ. Ολλανδ. | 121,618 | 126,582 |
| 100 Λιρ. Ιταλ. | 14,441 | 15,030 |
| Κορ. Δανίας | 33,900 | 35,284 |
| Λίρα Δ. Ιρλ. | 325,487 | 338,773 |
| Σελ. Αυστρίας | 19,445 | 20,239 |
| Κορ. Σουηδίας | 29,133 | 30,328 |
| Κορ. Νορβηγ. | 31,324 | 32,609 |
| Δολ. Καναδά | 179,889 | 187,231 |
| Δολ. Αυστρ. | 158,378 | 164,842 |
| 100 Γιέν Ιαπ | 221,867 | 230,923 |
| Λίρα Κύπρου | 450,310 | 468,690 |
| Πεσέτα Ισπαν. | 1,658 | 1,725 |
| Εσκούδο Πορτ. | 1,338 | 1,392 |
| Μάρκο Φινλαν. | 40,061 | 41,704 |

ΚΙΝΗΜΑΤΟΘΕΑΤΡΟΝ

**ΜΕΤΡΟΠΟΛ**

ΤΗΛ. 28400

ΠΡΟΓΡΑΜΜΑΤΑ:

7.30—10, 10—12.30

Για το κορμί της έδωσε τα πλούτη του. Για τον έρωτά της έχασε το βασίλειό του.

**Η ΕΡΩΜΕΝΗ ΤΟΥ ΒΑΣΙΛΙΑ**
THE KING'S WHORE

Πρωταγωνιστούν:

ΤΙΜΟΘΥ ΝΤΑΛΤΟΝ
ΒΑΛΕΡΙΑ ΓΚΟΛΙΝΑ

**ΒΕΝΖΙΝΑΔΙΚΑ** ...για τη νύχτα

ΣΗΜΕΡΑ διανυκτερεύουν τα βενζινάδικα Ριζόπουλου (Καναδά) έως 22.00 και Κεφάλα (Λ. Κρεμαστής) έως 24.00.

**ΦΑΡΜΑΚΕΙΑ**

ΣΗΜΕΡΑ διανυκτερεύει το φαρμακείο Πετρά (Πλ. Φώκιαλη)

# Τα πολιτιστικά

γράφει ο ΑΡΙΣΤΕΙΔΗΣ ΜΙΑΟΥΛΗΣ

## ΑΝΕΛΙΣΣΟΜΕΝΑ ΠΡΙΣΜΑΤΑ

Ο ΑΝΤΙΔΗΜΑΡΧΟΣ Ρόδου κ. Νίκος Χατζηνικήτας, εγκαινίασε προχτές το απόγευμα στη Ροδιακή Επαυλη, την έκθεση της Εριφύλης Κανίνια «Ανελισσόμενα πρίσματα», που διοργανώνει ο Πολιτιστικός Οργανισμός του Δήμου Ρόδου.

Παρέστησαν πολλοί άνθρωποι των γραμμάτων και των Τεχνών της πόλης μας, οι οποίοι για πρώτη φορά βρέθηκαν εμπρός σε μία τεχνική πρωτότυπη και εντυπωσιακή συνάμα.

Τα «ανελισσόμενα πρίσματα» αποτελούν μια σπουδή εφαρμογής στις Καλές Τέχνες ενός τρισδιάστατου προγράμματος του Ηλεκτρονικού Υπολογιστή που προορίζεται για χρήση αρχιτεκτονικού σχεδιασμού.

Οπως μας πληροφορεί η Εριφύλη Κανίνια, «τα ανελισσόμενα πρίσματα» έχουν δημιουργηθεί με το αρχιτεκτονικό πρόγραμμα ARCHITRION (CIMEOR) σε Η Υ APPLE MACINTOSH IICI. Τα στερεά (ή οι ομάδες των στερεών) σχεδιάστηκαν πρώτα σε κάτοψη (αφού εκ των προτέρων είχε καθοριστεί το ύψος τους) και ύστερα επιλέχθηκε ο τρόπος της περιστροφής τους γύρω από ένα νοητό κάθετο άξονα: καθορίστηκε δηλαδή πόσες μοίρες θα περιστρέφονταν κάθε φορά γύρω από αυτόν τον νοητό κάθετο άξονα και σε τι ύψος από το σταθερό έδαφος θα ανυψώνονταν τα περιστρεφόμενα.

Τέλος καθορίστηκε η οπτική γωνία απ' όπου θα ήταν ορατά και επιλέχτηκε το είδος της προοπτικής τους απόδοσης (δηλαδή κωνικό προοπτικό, αξονομετρικό ή ισομετρικό).

## ΠΕΙΡΑΜΑΤΙΣΜΟΙ

Το αισθητικό αποτέλεσμα προέκυψε ύστερα από πολλούς πειραματισμούς και δοκιμές προκειμένου να επιτευχθεί η πιο ικανοποιητική οπτική γωνία και προοπτική απόδοση.

Στη συνέχεια τα «ανελισσόμενα πρίσματα» μεταφέρθηκαν ως τρισδιάστατες εικόνες στο πρόγραμμα ζωγραφικής STUDIO 8 (ELECTRONIC ARTS), όπου προστέθηκαν τα χρώματα των στερεών του φόντου».

Για την παρουσίαση των «ανελισσόμενων πρισμάτων», χρησιμοποιείται η οθόνη του Η)Υ, όπου οι εικόνες διαδέχονται η μία την άλλη σε μια συνεχή ανακύκλωση, η οποία δημιουργεί το εικαστικό δρώμενο. Επί πλέον σε ορισμένες συνθέσεις γίνεται και ανακύκλωση των χρωμάτων των στερεών, ώστε η εντύπωση της ανέλιξής τους να μετατρέπεται σε δυναμική χρωματική ροή. Παράλληλα οι εικόνες αυτές αποτυπώθηκαν σε υλικό φορέα με τη μέθοδο της φωτογράφισης και «αποκρυστάλλωμένες» εκτίθενται ως ζωγραφικοί πίνακες.

Συνολικά εκτίθενται 32 εικόνες.

Η Εριφύλη Κανίνια είναι αρχαιολόγος. Γεννήθηκε στην Αθήνα από γονείς Μεσολογγίτες. Σπούδασε στη Φιλοσοφική Σχολή Αθηνών, αποκτώντας πτυχίο Αρχαιολογίας και Ιστορίας. Ζει στη Ρόδο όπου εργάζεται στην Αρχαιολογική Υπηρεσία. Παράλληλα υπηρετεί και την ποίηση με ιδιαίτερη σοβαρότητα και ως τώρα μας έχει χαρίσει τρεις συλλογές οι οποίες απέσπασαν πολλά κολακευτικά σχόλια από κριτικούς Πανελλήνιας αναγνώρισης.

Από το 1987 ασχολείται με την καλλιτεχνική δημιουργία με χρήση Η)Υ. Μέρος της σειράς των «ανελισσόμενων πρισμάτων» παρουσιάστηκε σε προκαταρκτική μορφή στο χώρο Τέχνης ΕΥΜΑΡΟΣ κατά τη διάρκεια ομαδικής έκθεσης τον Νοέμβριο του 1990.

Τον Δεκέμβριο του 1992 έγινε η πρώτη ατομική έκθεση στο χώρο Τέχνης ΕΥΜΑΡΟΣ, η οποία παρουσιάζεται τώρα και στη Ροδιακή Επαυλη. Η έκθεση θα λειτουργεί ως τις 31 Αυγούστου.

## ΕΚΘΕΣΗ Μ. ΣΚΟΥΡΤΗ

ΕΓΚΑΙΝΙΑΖΕΤΑΙ μεθαύριο Παρασκευή στην Αίθουσα Τέχνης Ρόδου της οδού Αμμοχώστου 19, η έκθεση γλυπτικής και ζωγραφικής του Μάκη Σκούρτη.

Ο Μάκης Σκούρτης γεννήθηκε στην Πάτρα το 1953, σπούδασε στη Σχολή Καλών Τεχνών στην Αθήνα. Προσωπικοί λόγοι τον κράτησαν μακριά από εμφανίσεις στον καλλιτεχνικό χώρο για μια περίπου δεκαετία, σήμερα μ' αυτή του την έκθεση παρουσιάζει μέρος από τη δουλειά του.

Τα έργα γλυπτικής, συνθέσεις, φιγούρες, δουλεμένα πάνω σε πέτρα, κατευθείαν στο υλικό αφού προηγουμένως έχει σχεδιάσει και μελετήσει το θέμα. Η ζωγραφική του κι αυτή a ξιολόγη. Γωγραφική ενός Γλύπτη.

Εχει βραβευτεί για τη συμμετοχή του σε Πανελλήνιους διαγωνισμούς. Εργα του βρίσκονται στη Γερμανική Πρεσβεία και σε ιδιωτικές συλλογές τόσο στην Ελλάδα όσο και στο εξωτερικό. Εχει δε λάβει μέρος σε Ατομικές και Ομαδικές εκθέσεις, στην Αθήνα, τον Πειραιά, την Πάτρα, την Κέρκυρα, την Μυτιλήνη κ.λ.π.

Η έκθεση του Μάκη Σκούρτη θα διαρκέσει ως τις 8 Σεπτεμβρίου, και θα είναι ανοικτή από τις 6 το απόγευμα ως τις 10 το βράδυ.

## ΣΤΑ ΧΩΡΙΑ Ο ΠΑΛΙΑΤΣΟΣ

ΜΕΤΑ τις επιτυχημένες εμφανίσεις στην πόλη και τις συνοικίες της, η σκηνή του Θεάτρου Δρόμου, του Δημοτικού Περιφερειακού Θεάτρου Ρόδου, παρουσιάζει το έργο «Κουρδιστός παλιάτσος παίζει» και στα χωριά.

Ετσι σήμερα η παράσταση θα δοθεί στην κεντρική πλατεία στο Παραδείσι. Αύριο στη Σορωνή και την Παρασκευή καθώς και το Σάββατο στον προ του Ακταίον χώρο.

Η έναρξη των παραστάσεων είναι στις 6.45, με την πραγματοποίηση ενός εντυπωσιακού γύρου στο χωριό ή στην περιοχή που θα δοθεί η παράσταση.

## ΤΙΜΗ ΣΕ ΤΡΑΓΟΥΔΙΣΤΡΙΕΣ

ΤΙΣ Αδελφές Αννα Καραμπεσίνη και Εφη Σαρρή πρόκειται να τιμήσει την Κυριακή ο Σύνδεσμος των κοινοτήτων της Κω.

Πρόκειται για ένα ιδιαίτερα σημαντικό γεγονός, αφού η πολυετής προσφορά της οικογένειας Καραμπεσίνη στο νησιώτικο τραγούδι, έχει αναγνωριστεί πανελληνίως και όχι μόνο.

Εξ' άλλου στο Η' Πολιτιστικό Συμπόσιο της Στέγης Γραμμάτων και Τεχνών Δωδεκανήσου που ξεκινά αύριο στην Κάρπαθο, οι Αδελφές Καραμπεσίνη θα αποτελέσουν ένα μεγάλο μέρος της ανακοίνωσης «Δωδεκάνησα και Ελληνική δισκογραφία», που θα γίνει το Σάββατο το πρωί.

## ΣΥΝΑΥΛΙΑ ΕΚΚΛΗΣΙΑΣΤΙΚΟΥ ΟΡΓΑΝΟΥ

Η τρίτη κατά σειρά συναυλία εκκλησιαστικού οργάνου θα δοθεί απόψε στις 9 το βράδυ στον Ιερό Ναό Αγίου Φραγκίσκου, με οργανίστα τον πατέρα Αρμάντο Πιερούτσι.


Παραδίδονται μαθήματα
Φυσικής - Χημείας
από Πτυχιούχο Φυσικό σε μαθητές Γυμνασίου — Λυκείου
Προετοιμάζονται Ανεξεταστέοι
Πληροφορίες:
ΜΠΑΡΔΟΣ ΧΡΗΣΤΟΣ
ΤΗΛ. 26186

ΜΑΘΗΜΑΤΙΚΑ
Υπεύθυνη και μεθοδική διδασκαλία από έμπειρους καθηγητές, σε
• Ιδιαίτερα μαθήματα ή
• Ολιγομελή τμήματα
για όλες τις τάξεις Γυμνασίου—Λυκείου.
Ειδική προετοιμασία για Α'—Δ' Δέσμη.
Δίνονται βοηθητικές σημειώσεις
Καθηγητές:
ΝΙΚΟΣ ΤΣΙΩΛΗΣ
ΕΛΕΝΗ ΠΑΠΑΛΑΖΑΡΟΥ
Τηλ. 26151

ΜΕΓΑΛΑ ΚΑΤΑΣΤΗΜΑΤΑ
ΡΠΑΠΠΟΥ
Στα καταστήματά μας θα βρείτε:
Υπόγειο: Τρόφιμα – Delicatessen
Ισόγειο: Είδη δώρων – Καλλυντικά
Ποτά – Επωχιακά
1ος Όροφος: Ανδρικά
2ος Όροφος: Γυναικεία – Παιδικά
3ος Όροφος: Ηλεκτρικά – Είδη σπιτιού
4ος Όροφος: Παιχνίδια – Αθλητικά
ΜΕΓΑΛΑ ΚΑΤΑΣΤΗΜΑΤΑ
ΡΠΑΠΠΟΥ

HAVOLINE
TEXACO 20)50
Το λάδι για κάθε αυτοκίνητο
ΔΕΚΤΕΣ ΚΑΡΤΕΣ DINERS και ΕΘΝΟΚΑΡΤΕΣ
ΑΛΕΞΑΝΔΡΟΣ ΓΚΙΝΑΚΗΣ
Αυστραλίας 58 — ΡΟΔΟΣ • ΤΗΛΕΦΩΝΑ 27547 - 31018



CRISTALOR
CRISTAL DE SEVRES
Το κατάστημα της εμπιστοσύνης
Ρόδος, Γαλλίας 3 - Τηλ. 26728

## ΔΗΜΑΡΧΟΣ ΠΡΟΣ ΝΟΜΑΡΧΗ

ΣΥΝΕΧΕΙΑ από τη σελίδα 1

απάντησής σας.

Επηρεασμένος προφανώς από την καθημερινή κοπιώδη προσπάθειά σας και φορτισμένος από τις κακόβουλες πληροφορίες που παίρνετε δώσατε μια καθόλου πειστική απάντηση.

Προφανής η προσπάθειά σας να μην σχολιάσετε τα άλλα θέματα που εξ ίσου σοβαρά στοιχειοθετούν την δική μας άποψη και θέση ότι ο Δήμος μας είναι υπό διωγμό.

Τέτοια θέματα είναι η δημοτική μας συγκοινωνία που πρέπει να καταργηθεί την 1.5.94, η δρομολόγηση ενός μικρού λεωφορείου για τους οικισμούς μας, η αυθαίρετη παρέμβαση υπηρεσιών του Λιμενικού Ταμείου και τόσα άλλα.

Περιορισθήκατε στο θέμα των πιστώσεων και των εκατομμυρίων που με συλλογιστική που την πρόβλεψα μας έχετε κυριολεκτικά βομβαρδίσει με δισεκατομμύρια, ενώ εμείς εκλιπαρούμε και διαμαρτυρόμασθε για πενταροδεκάρες.

Τεχνηέντως στην απάντησή σας δεν σχολιάζετε την αγροτική οδοποιΐα που υπήρξε και η πέτρα του σκανδάλου. Δεν επιθυμώ να σας στενοχωρήσω με μια λεπτομερή αντιπαράθεση και αναφορά σε πρόσωπα και πράγματα που δικαιολογούν την απόφασή μου και την απόφαση του Δημοτικού Συμβουλίου.

Εχω όμως το δικαίωμα και την υποχρέωση προς τον Καλυμνιακό λαό, τον οποίο εξακολουθώ να εκπροσωπώ, να σχολιάσω τα «εκατομμύρια» που δείχνουν το μεγάλο ενδιαφέρον της Νομαρχίας και της κυβέρνησης της Ν.Δ.», όπως υποστηρίζετε.

Από τα 14 έργα που παραθέτε στην απάντησή σας μόνο το Κάστρο του Χωριού με πίστωση 23 εκατ. και το Εθνικό Γυμναστήριο με πίστωση 34 εκατ. είναι έργα της δικής σας θητείας. Ολα τα άλλα ξεκίνησαν πριν από σας και ασφαλώς έπρεπε να συνεχισθούν για να τελειώσουν.

Ειδικά για το τελευταίο της λιμνοδεξαμενής προτιμώ να σιωπήσω. Οσον αφορά την ΣΑΤΑ θα πρέπει να σας ρωτήσω: Από που βγαίνει το ποσό των 278 εκ. και γιατί μια υποχρεωτική καταβολή που δικαιούνται όλοι οι ΟΤΑ της Ελλάδος συνιστά χαριστική πράξη για την περίπτωσή μας;

Κύριε Νομάρχα,

Ειλικρινά λυπάμαι, γιατί αναγκασθήκατε με αφορμή την δικαιολογημένη παραίτησή μου να επιχειρήσετε τόσο άτονα να ανασκευάσετε τα επιχειρήματά μου.

Οπως γνωρίζετε σας εκτιμώ σαν άνθρωπο και σαν επιστήμονα. Δικαιούμαι όμως να πιστεύω ότι είσθε ένας κακός πολιτικός αφού υποκειμενικά και κομματικά σκεπτόμενος αδικήσατε την Κάλυμνο.

Η δική μου πρόθεση ήτο και είναι να υποστηρίξω τα δίκαια αιτήματα των δημοτών μου και σε καμιά περίπτωση δεν θέλησα να δημιουργήσω εντυπώσεις ή να προβάλω κομματικές θέσεις.

Είμαι βέβαιος ότι ούτε και σεις το πιστεύετε. Είναι γνωστό και σε σας και το ήθος και το πολιτικό μου ύφος. Μοναδική μου πρόθεση ήτο και είναι η προσφορά μου, κάτι που πέτυχα αλλά όμως με πολλές θυσίες.

Με εκτίμηση
ΜΙΧΑΗΛ ΖΑΪΡΗΣ
Δήμαρχος

## «ΕΙΣΘΕ ΚΑΚΟΣ ΠΟΛΙΤΙΚΟΣ»

ΣΥΝΕΧΕΙΑ από τη σελίδα 1

ντας αποζημιώσεις. Ηδη το όλο θέμα, όπως αναφέρουν οι πληροφορίες, μελετάται από τους νομικούς συμβούλους των αεροπορικών εταιρειών και των τουροπερέιτορς, που είναι και οι άμεσοι αποδέκτες της κατακραυγής των τουριστών.

Στο μεταξύ όμως, λόγω του σάλου που έχει ξεσπάσει στην Ευρώπη από τις πολύωρες καθυστερήσεις και την πρωτοφανή ταλαιπωρία των τουριστών, έπεσε κάθετα η ζήτηση της Ελλάδας (χάθηκαν και οι λεγόμενοι πελάτες της «τελευταίας ιστιγμής»), ενώ άρχισαν να σημειώνονται και ακυρώσεις, έστω και μικρής κλίμακας αυτή τη στιγμή. Διάχυτη είναι πλέον η εντύπωση ότι η χώρα μας θα πληρώσει και πάλι βαρύ τίμημα εξαιτίας των ασυγχώρητων αυτών σφαλμάτων.

## ΣΤΑ ΠΡΟΘΥΡΑ

### ΧΡΕΟΚΟΠΙΑΣ!

ΣΥΝΕΧΕΙΑ από τη σελίδα 1

## ΛΙΓΕΣ ΕΠΕΝΔΥΣΕΙΣ

ΣΥΝΕΧΕΙΑ από τη σελίδα 1

νολικής δυναμικότητας 1.765 δωματίων και 3.445 κλινών, καθώς και 43 για επιπλωμένα διαμερίσματα.

Τα επενδυτικά σχέδια για μονάδες πολυτελείας περιορίστηκαν στα 2, ένα στην περιοχή Κουρνά τα Χανιά 43 δωματίων και 86 κλινών από την εταιρεία «Δρυμός Α.Ε.» και ένα στο Λειβάδι Παρναασσού, 89 δωματίων και 201 κλιών, από την εταιρεία «Φαρμέξ Α.Ε.».

Τα περισσότερα σχέδια από αυτά που εγκρίθηκαν αφορούν ξενοδοχεία στους κλασικούς τουριστικούς περιορισμούς. Στα Δωδεκάνησα δόθηκαν 7 εγκρίσεις. Από αυτές οι τρεις αφορούν μονάδες Α' κατηγορίας: Στο Φαληράκι Ρόδου 76 δωματίων και 112 κλινών από τους επιχειρηματίες «Αργυρού Τσαμπίκα — Γιώργος και Βασίλης - Τσακίρη Μαρία», στην Αστυπάλαια 51 δωματίων και 102 κλινών από τους «Βασ. και Σταμ. Κουτσουμπάρη» και στην Κω, 42 δωματίων και 99 κλινών, από τους «Αντ. και Δημ. Σκουλούδη».

Πρώτης κατηγορίας μονάδα εγκρίθηκε και για την Κύμη Εύβοίας, δυναμικότητας 24 δωματίων και 54 κλινών, από τους «Δ. Σταματίου και Μ. Πατρώνη».

Στις Κυκλάδες ο αριθμός των εγκρίσεων ανέρχεται σε 12 με δύο μονάδες Α' κατηγορίας στη Μύκονο, μια στην περιοχή Τούρλου 20 δωματίων και 40 κλινών από τον Νικ. Αίσωπο και μια στον Ορνό, 15 δωματίων και 34 κλινών από την «Ηλ. Παπαγεωργίου Α.Ε.».

Στην Κέρκυρα και τη Χαλκιδική χορηγήθηκαν 4 και 9 εγκρίσεις αντίστοιχα, καμιά όμως δεν αφορά μονάδα Α' κατηγορίας. Τέλος, στο Γαλαξείδι ενεκρίθηκαν σχέδια για ξενοδοχείο Α' τάξης, δυναμικότητας 86 δωματίων και 200 κλινών, από τον επιχειρηματία Αλ. Γούνη.

## ΔΙΓΕΝΗΣ — ΑΝΑΓΕΝΝΗΣΗ

ΝΕΟ φιλικό αγώνα δίνει σήμερα η Αναγέννηση Γερμασόγειας Κύπρου, που εδώ και 10 μέρες προετοιμάζεται στο νησί μας.

Στο γήπεδο Κοσκινού αντιμετωπίζει στις 6 μ.μ. τον Διγενή. Διαιτητής του αγώνα θα είναι ο Μιχάλης Ερωτόκριτος

## ΦΟΙΒΟΣ ΔΙΑΓΟΡΑΣ

ΦΙΛΙΚΟ αγώνα δίνει σήμερα στις 6 μ.μ. στην Κρεμαστή ο Διαγόρας με αντίπαλο τον Φοίβο.

Ο Ανδρέας Βλασσόπουλος δεν θα χρησιμοποιήσει όλους τους παίκτες γιατί και αύριο ο Διαγόρας θα δώσει φιλικό αγώνα με τον Απόλλωνα Καλυθιών. Δεν θα παίξουν σίγουρα οι τραυματίες Μ. και Γ. Πεταυράκης.

## ΦΩΤΙΑ ΣΤΗ ΦΙΛΕΡΗΜΟ

ΣΥΝΕΧΕΙΑ από τη σελίδα 1

λόκληρη η δύναμη του Δασαρχείου καθώς και 3 οχήματα της Πυροσβεστικής τα οποία στις 7.30 το απόγευμα κατάφεραν να τη θέσουν υπό έλεγχο.

Σύμφωνα με τους υπολογισμούς του Δασαρχείου μέχρι τις 7.30 το απόγευμα είχαν αποτεφρωθεί 50 περίπου στρέμματα δασικής έκτασης με λίγα πεύκα.

Να σημειωθεί ότι το Δασαρχείο ζήτησε τη συνδρομή 2 πυροσβεστικών αεροπλάνων από την Αθήνα, τα οποία όμως δεν ήρθαν επειδή νύχτωνε και δεν θα μπορούσαν να πραγματοποιήσουν ρίψεις νερού.

● Λίγη ώρα πριν να εκδηλωθεί η πυρκαγιά στη Φιλέρημο και συγκεκριμένα στις 5 το απόγευμα εξερράγη άλλη μια πυρκαγιά στη Λαχανιά.

Η φωτιά αυτή αποτέφρωσε 15 περίπου στρέμματα γεωργικών καλλιεργειών και καλαμιών και σβήστηκε στις 6.30 το απόγευμα από 3 οχήματα της Δασικής και 1 όχημα της Πυροσβεστικής Υπηρεσίας Ρόδου.

## Ο ΔΙΟΙΚΗΤΗΣ ΤΟΥ 6ΟΥ ΣΤΟΛΟΥ ΣΤΗΝ ΚΩ

ΣΥΝΕΧΕΙΑ από τη σελίδα 1

πεζ να έχει ενθουσιασθεί από τις ομορφιές και την φιλοξενία των κατοίκων της Κω γιαυτό και είναι αποφασισμένος να την περιλάβει στο πρόγραμμα επισκέψεων πολεμικών σκαφών των ΗΠΑ.

Ο κ. Λοπεζ αναχώρησε από την Κω χθες βράδυ.

## ΔΥΟ ΛΥΣΕΙΣ ΓΙΑ ΤΟ «ΠΑΝΟΡΘΟΔΟΞΟ»

ΣΥΝΕΧΕΙΑ από τη σελίδα 1

τροπή.

Η Νομαρχιακή Επιτροπή Παιδείας αφού συζήτησε το όλο θέμα υιοθέτησε την πρόταση του Δήμου να ανεγερθούν στο ίδιο ακίνητο της οδού Βορείου Ηπείρου τόσο το Πανορθόδοξο Κέντρο, όσο και το 14ο δημοτικό σχολείο, εφόσον δέβαια χορηγηθεί η έγκριση προς τούτο από το υπουργείο Πολιτισμού.

Σε περίπτωση όμως που το υπουργείο Πολιτισμού αρνηθεί να χορηγήσει τη σχετική άδεια, αφού η συγκεκριμένη περιοχή έχει χαρακτηρισθεί ως αρχαιολογικός χώρος, τότε η Νομαρχιακή Επιτροπή Παιδείας θα προτείνει ως εναλλακτική λύση την αναπαλαίωση του κτιρίου του Παλαιού Ναυαρχείου.

«Το κτίριο είναι υπέροχο αλλά εγκαταλελειμμένο. Εφόσον θα αναπαλαιωθεί οὕτως ή άλλως γιατί να μη χρησιμοποιηθεί για τις ανάγκες αυτές; Η φυσιογνωμία του κτιρίου αλλά και οι χώροι που υπάρχουν, ταιριάζουν με τη λειτουργία τού Πανορθόδοξου και εξυπηρετούν τις ανάγκες του», δήλωσε στους δημοσιογράφους ο αντιδήμαρχος κ. Μιχ. Μπαλάνος μετά το πέρας της συνεδρίασης της Νομαρχιακής Επιτροπής Παιδείας.

# ΔΗΜΟΚΡΑΤΙΚΑ

## ΣΥΝΕΧΕΙΑ ΑΠΟ ΤΗ ΣΕΛΙΔΑ 1

*ρων και ζημιογόνων) εταιρειών τα 176 δισ. ή σε ποσοστό 221ο)ο. Η πραγματικότητα βέβαια, δεν είναι ακριβώς αυτή, αν και τα κέρδη των επιχειρήσεων ενισχύθηκαν σημαντικά την περίοδο αυτή. Η ανάλυση που γίνεται προσφέρει σειρά συμπερασμάτων που πρέπει να διατυπωθούν, ώστε να εξακριβωθεί το πραγματικό στίγμα της ελληνικής βιομηχανίας σήμερα.*

*Το κυριότερο που παρατηρείται είναι ότι το απόλυτο σχεδόν των κερδών του συνόλου της βιομηχανίας το 97,3ο)ο, είναι λογιστικά κέρδη. Οφείλονται σε διαγραφές κερδών, τακτοποιήσεις και κλείσιμο επιχειρήσεων. Αρα, τα εμφανιζόμενα κέρδη δεν είναι αποτέλεσμα της δραστηριότητας των επιχειρήσεων, αλλά της διαδικασίας εκκαθάρισης της ελληνικής βιομηχανίας που συνεχίζεται.*

*Πρόκειται για μια διαδικασία που μπορεί να έχει θετικά αποτελέσματα στην ελληνική βιομηχανία, εφόσον στο έδαφος που εγκαταλείπεται δημιουργηθούν ή αναπτυχθούν νέες δυναμικές επιχειρήσεις, ικανές να ανταποκριθούν στον ανταγωνισμό της εποχής μας. Να σημειωθεί όμως ότι αυτή η διαδικασία εκκαθάρισης της ελληνικής βιομηχανίας συνεχίζεται και επιταχύνεται λόγω της ύφεσης. Οπως προκύπτει από τη μελέτη, ο αριθμός των ζημιογόνων επιχειρήσεων, τον περασμένο χρόνο, αυξήθηκε. Πάνω από 300 βιομηχανίες που είχαν κέρδη 14,3 δισ. το 1991, το 1992 έγιναν ζημιογόνες με ζημιές, 16,6 δισ. Ενδιαφέρον παρουσιάζει και η διαπίστωση ότι κατά την επισκοπούμενη περίοδο, τα κέρδη των κερδοφόρων επιχειρήσεων αυξήθηκαν εν σχέσει προς τα κέρδη επίσης των κερδοφόρων επιχειρήσεων του προηγουμένου έτους, κατά 27,26ο)ο. Η εξέλιξη αυτή επιβεβαιώνει, για άλλη μια φορά, την τάση που υπάρχει στην ελληνική βιομηχανία «βιομηχανία δύο ταχυτήτων», που οδηγεί ταχέως στο διαχωρισμό του υγιούς τμήματός της, από τον όγκο εκείνο της βιομηχανίας που αδυνατεί να παρακολουθήσει τις εξελίξεις και τον ανταγωνισμό.*

*Αναμένοντας την έξοδο από την ύφεση ολόκληρης της ελληνικής οικονομίας, η πορεία αυτή θα συνεχισθεί. Το θετικό είναι ότι όπως προκύπτει από τα στοιχεία της ICAP το 1992, παρατηρείται μια αξιόλογη μείωση μερισμάτων κατά 14ο)ο σχεδόν, και μια συγκράτηση των υποχρεώσεων στις κερδοφόρες εταιρείες. Τούτο σημαίνει ότι οι επιχειρήσεις αυτές εν όψει και του ακριβού χρήματος, αποφασισαν να αξιοποιήσουν ιδίους πόρους για να αντιμετωπίσουν τα προβλήματά τους και ενδεχομένως, να πραγματοποιήσουν επενδύσεις αποδεσμευμένες, εν μέρει βέβαια, από τις τράπεζες. Η μείωση των χρηματοοικονομικών δαπανών, που στο παρελθόν έπνιξαν πολλές επιχειρήσεις, είναι ένα θετικό σημάδι των καιρών αυτών.*


## ΜΝΗΜΟΣΥΝΟ

Τελούμε το Σάββατο 21 Αυγούστου 1993 και ώρα 09.00 εις τον Ιερό Ναό Ευαγγελισμού Ρόδου 40ήμερο μνημόσυνο υπέρ αναπαύσεως της ψυχής του λατρευτού μας συζύγου, πατέρα και παππού

ΠΕΡΙΚΛΗ Κ. ΑΠΟΣΤΟΛΙΔΗ
Ιατρού

Η σύζυγος Κατερίνα
Τα παιδιά Κωστής — Νίκη
Τα εγγόνια, οι λοιποί συγγενείς και οι φίλοι.

## ΚΑΡΔΙΟΛΟΓΙΚΟ ΙΑΤΡΙΚΟ ΚΕΝΤΡΟ

## ΓΕΩΡΓΙΟΣ ΗΣΑΪΑ ΠΑΠΑΪΩΑΝΝΟΥ

ΕΙΔΙΚΟΣ ΚΑΡΔΙΟΛΟΓΟΣ
(Μετεκπαιδευθείς στο Λονδίνο)

ΕΙΔΙΚΕΥΘΕΙΣ ΣΤΟ ΓΕΝΙΚΟ ΚΡΑΤΙΚΟ ΝΟΣΟΚΟΜΕΙΟ ΑΘΗΝΩΝ
ΜΕΤΕΚΠΑΙΔΕΥΘΕΙΣ ΣΤΟ SAN BARTHOLOMEWS HOSPITAL LONDON

ΥΠΕΡΣΥΓΧΡΟΝΟΣ ΠΛΗΡΗΣ ΚΑΡΔΙΟΛΟΓΙΚΟΣ ΕΛΕΓΧΟΣ

★ ΥΠΕΡΗΧΟΓΡΑΦΗΜΑ ΚΑΡΔΙΑΣ ΜΕ ΕΓΧΡΩΜΟ DOPPLER TRIPLEX
★ ΔΟΚΙΜΑΣΙΑ ΚΟΠΩΣΕΩΣ ΣΕ ΚΥΛΙΟΜΕΝΟ ΤΑΠΗΤΑ (COMPUTERISED)
★ 24ΩΡΗ ΚΑΤΑΓΡΑΦΗ Η.Κ.Γ. ΚΑΙ ΑΡΡΥΘΜΙΩΝ (HOLTER)
★ 24ΩΡΗ ΚΑΤΑΓΡΑΦΗ ΑΡΤΗΡΙΑΚΗΣ ΠΙΕΣΗΣ (HOLTER)

ΚΑΝΑΔΑ ΚΑΙ ΑΘΗΝΑΓΟΡΑ 8Α — ΡΟΔΟΣ
ΤΗΛ. 75900 — ΟΙΚΙΑΣ 76950
ΩΡΕΣ ΛΕΙΤΟΥΡΓΙΑΣ 9—13 ΚΑΙ 5—9
ΑΠΟΓΕΥΜΑ ΜΕ ΡΑΝΤΕΒΟΥ
ΔΕΚΤΟΙ ΑΣΦΑΛΙΣΜΕΝΟΙ: ΔΗΜΟΣΙΟΥ - ΤΑΞΥ - ΤΥΔΚΥ

ΕΛΛΗΝΙΚΗ ΔΗΜΟΚΡΑΤΙΑ

## Τ.Ε.Β.Ε.

ΓΕΝΙΚΗ ΔΙΕΥΘΥΝΣΗ

### ΠΕΡΙΛΗΨΗ ΔΙΑΚΗΡΥΞΗΣ

Το Ταμείο Ασφαλίσεως Επαγγελματιών και Βιοτεχνών Ελλάδας (ΤΕΒΕ) Ν.Π.Δ.Δ., προκηρύσσει επαναληπτικό δημόσιο μειοδοτικό διαγωνισμό για την αγορά ακινήτου στην πόλη της Ρόδου προς στέγαση των υπηρεσιών του Τμήματος ΤΕΒΕ Ρόδου.

Το προσφερόμενο ακίνητο πρέπει να έχει εμβαδόν ωφελίμου χώρου 150—250 τ.μ. περίπου, να είναι ετοιμοπαράδοτο και κατάλληλο για γραφεία.

Γίνονται δεκτές και προσφορές για ημιτελή ακίνητα σύμφωνα με την αριθ. Φ301)150 διακήρυξη.

Ο διαγωνισμός θα διενεργηθεί την 9—9—93 ημέρα Πέμπτη και ώρα 12 μ.μ., ενώπιον της αρμόδιας επιτροπής διαγωνισμού που θα συνεδριάσει για τον σκοπό αυτό στα γραφεία ΤΕΒΕ Ρόδου οδός Τ. Σπρινγκς 34 ΡΟΔΟΣ.

Οι ενδιαφερόμενοι για περισσότερες πληροφορίες (διακήρυξη) μπορούν να απευθύνονται όλες τις εργάσιμες ημέρες και ώρες στις υπηρεσίες του Ταμείου:

α) Τμήμα ακινήτων και περιουσίας οδός Σατωβριάνδου 18 Αθήνα, 28ος όροφος τηλ. 5228680 και
β) Γραφείο ΤΕΒΕ Ρόδου Τ. Σπρινγκς 34, Ρόδος τηλ. 0241—22688.

Αθήνα 13—8—1993
ΑΠΟ ΤΟ ΤΕΒΕ

## ΕΡΓΑΣΤΗΡΙΑ ΕΛΕΥΘΕΡΩΝ ΣΠΟΥΔΩΝ

## ΤΟ Κ.Ε.Σ. ΡΟΔΟΥ

★ Λειτουργεί
από το 1975 και μέχρι σήμερα έχει επανδρώσει με ικανά στελέχη εκατοντάδες λογιστήρια μικρών και μεγάλων επιχειρήσεων στο νομό Δωδεκανήσου.

★ Καθιερώνει
τον πιο πετυχημένο συνδυασμό θεωρητικής και πρακτικής κατάρτισης στα φοροτεχνικά, τη λογιστική και τους Η)Υ.

★ Διαθέτει
μεγάλο αριθμό Η)Υ συμβατών με τους IMB PC σε περιβάλλον NOVELL για εκπαιδευτικούς σκοπούς, εγκατεστημένους σε άρτια οργανωμένο εργαστηριακό χώρο και μάλιστα εμπλουτισμένο με τα πιο σύγχρονα εποπτικά μέσα.

★ Οργανώνει
εκπαιδευτικά σεμινάρια σε συνεργασία με επιστημονικούς και επαγγελματικούς φορείς.

★ Χορηγεί
ΒΕΒΑΙΩΣΗ ΣΠΟΥΔΩΝ Επαγγελματικής Εκπαίδευσης και Κατάρτισης.

★ Παρέχει
Ασφαλιστική κάλυψη.

★ Είναι
Εργαστήρι Ελεύθερων Σπουδών, βάσει του Ν.Δ. 9)1935 και Ν. 1966)91.

## ΤΜΗΜΑΤΑ

ΛΟΓΙΣΤΩΝ • ΣΤΕΛΕΧΩΝ ΕΠΙΧΕΙΡΗΣΕΩΝ
ΗΛΕΚΤΡΟΝΙΚΩΝ ΥΠΟΛΟΓΙΣΤΩΝ

Χρόνος εγγραφών από 1 Αυγούστου μέχρι 30 Σεπτεμβρίου

ΠΛΗΡΟΦΟΡΙΕΣ - ΕΓΓΡΑΦΕΣ: ΘΕΣΣΑΛΟΝΙΚΗΣ 18 ΤΗΛ 64140 • ΡΟΔΟΣ

## Κ.Α.Ι.Ρ

### ΑΝΑΚΟΙΝΩΣΗ

*Πληροφορούμε τους εκλεκτικούς καταναλωτές των προϊόντων μας, ότι, το κρασί μας, «RODOS - 2400», που πλαισίωσε τις επίσημες εκδηλώσεις εορτασμού των 2400 χρόνων, από την ίδρυση της πόλης μας, έχει ήδη εξαντληθεί.*

*Κάθε πολύτιμο, είναι και σπάνιο...*

*Πολύ σύντομα θα τεθεί σε κυκλοφορία, η νέα παρτίδα εσοδείας 1992 και πάλι όμως σε περιορισμένο αριθμό φιαλών.*

*Ευχαριστούμε για την προτίμησή σας.*

*«RODOS - 2400», κρασί*
*της Κ.Α.Ι.Ρ. που μοιτεύει...*

# Καλημέρα αναγνώστη

## Από θέατρο, καλά πάμε

Πω, πω, πω, θέατρο που παίζεται σε τούτο τον τόπο. Αυτό κυρίες και κύριοι δεν είναι πολιτική ζωή. Είναι ένα απέραντο θεατρικό σανίδι.

Το ήξεραν βεβαίως όλοι ότι για να προκληθεί δημοψήφισμα επί νόμου που επικυρώθηκε ήδη από το κοινοβούλιο, απαιτείται απόφαση της Βουλής με ειδική ενισχυμένη πλειοψηφία των τριών πέμπτων του σώματος. Δηλαδή εκατόν ογδόντα βουλευτών.

Ήξεραν επίσης πολύ καλά ότι πριν το νομοσχέδιο γίνει νόμος, μπορούσαν να κάνουν τη δουλειά τους μόνο με 151 βουλευτές, πράγμα που θεωρητικώς θα το πετύχαιναν πολύ εύκολα, έχοντας στο τσεπάκι την δεδηλωμένη αντίθεση των «σαμαρικών» κ.κ. Ν. Κλείτου, Δ. Σταμάτη και Στ. Στεφανόπουλου.

Αν λοιπόν πράγματι ήθελαν να δώσουν μετωπική πολιτική μάχη για να επιβάλουν τη διεξαγωγή δημοψηφίσματος περί την τύχη του ΟΤΕ, — όπερ θα ήταν και μέγα πρόκριμα για όλες τις άλλες αποκρατικοποιήσεις δημοσίων επιχειρήσεων —, έπρεπε την σχετική διαδικασία να την κινήσουν πριν από την ψήφιση του νόμου.

Αν το έκαναν άμως τότε, υπήρχε ένας... κίνδυνος. Να υποχρεωθούν οι «σαμαρικοί» να συνταχθούν με την πρόταση της αντιπολίτευσης, οπότε θα έπεφτε αμέσως η κυβέρνηση και ο κ. Μητσοτάκης θα προχωρούσε σε πρόωρες εκλογές.

Κι όπως μονότονα επιμένει τούτη η ρημάδα η στήλη, για το ζήτημα των πρόωρων εκλογών, όταν ακούτε βαρύγδουπες δηλώσεις, να θυμάστε τα λόγια του λαϊκού εκείνου τραγουδιού: «Άλλα μου λεν τα χείλη σου, και άλλα η καρδιά σου».

Κι επειδή βεβαίως δεν είμαστε χάνοι για να καταπίνουμε αμάσητα όσα μας σερβίρουν, και επειδή άρχισε να πέφτει χάχανο για το εκ του ασφαλούς «ζοριλίκι» της άνευ αντικειμένου πρότασης δημοψηφίσματος, και μέσα στα ίδια τα κόμματα της αντιπολίτευσης, το ΠΑΣΟΚ ως πλέον εύκαμπτο, έσπευσε εντός σαραντακτώ ωρών να αλλάξει γραμμή — και καλώς έπραξε.

Από κει και πέρα βεβαίως θα συνεχισθούν «τα φευτίκα τα λόγια τα μεγάλα», για να μην ξεχνάμε και τις συνήθειες και τις παροδόσεις μας.

ΓΡΑΦΕΙ
Ο ΓΙΩΡΓΟΣ ΜΑΣΣΑΒΕΤΑΣ


ΤΑ ΜΥΣΤΙΚΑ ΤΗΣ ΕΠΙΤΥΧΙΑΣ

ΕΝΑ ΚΑΛΟ ΚΕΦΑΛΙ (ΜΥΑΛΟ) ΑΞΙΖΕΙ ΠΕΡΙΣΣΟΤΕΡΟ ΑΠΟ ΧΙΛΙΑ ΧΕΡΙΑ!...

Είστε ευφυής;
Τα χαρακτηριστικά της ευφυίας είναι: Ταχύτητα στη σκέψη και στη μάθηση. Ετοιμότητα και σε βάθος έρευνα προς επιτυχή λύση των κάθε φορά παρουσιαζομένων προβλημάτων.
Η ευφυία είναι σύνθετο απαύγασμα ανωτέρων πνευματικών λειτουργιών. Ευφυής είναι εκείνος ο οποίος διακρίνεται για την πρωτοτυπία, αυτοτέλεια, την ορθή κρίση, την αναλυτική και συνθετική διερεύνηση και την εύρεση σχέσεων σ' αυτό που μελετά.
Η ευφυία είναι μια δύναμη που εκδηλώνεται με τρία χαρακτηριστικά:
1) Γρήγορη αντίληψη, καλή κατανόηση και συγκράτηση μιας αναληφθείσης κατευθύνσεως.
2) Ικανότητα για προσαρμογή και με μέθοδο, κατάλληλη πορεία προς το επιζητούμενο τέρμα.
3) Δύναμη αυτοκριτικής.

Αν θέλετε μια πετυχημένη σταδιοδρομία τηλεφωνείστε μας να σας ενημερώσουμε.
Σχολές ΩΜΕΓΑ (01) 3220643 και 3249694

Ο ΓΕΡΟ-ΣΟΦΟΣ

ΔΗΜΟΣ ΡΟΔΟΥ
ΠΟΛΙΤΙΣΤΙΚΟΣ ΟΡΓΑΝΙΣΜΟΣ
ΧΟΡΕΥΤΙΚΗ ΠΑΡΑΣΤΑΣΗ ΑΠΟ ΤΟ ΙΑΠΩΝΙΚΟ ΣΥΓΚΡΟΤΗΜΑ
«DANCE COMPANY MOVEMENT LABORATORY NOMADE'S»
ΘΕΑΤΡΟ ΜΕΣΑΙΩΝΙΚΗΣ ΤΑΦΡΟΥ
ΠΕΜΠΤΗ 19 ΑΥΓΟΥΣΤΟΥ '93
ΩΡΑ 9.00 μ.μ.
Χορηγός: ΟΡΓΑΝΙΣΜΟΣ ΕΠΑΓΓΕΛΜΑΤΙΚΗΣ ΠΡΟΒΟΛΗΣ
Κων)νου Υδραίου 39 — Τηλ. 29870 - 26655
Εισιτήρια προπωλούνται στα γραφεία του Οργανισμού από 8.00 π.μ. έως 14.00 και στο κιν)τρο ΡΟΔΟΝ από 20.00 έως 24.00

ΒΙΟΛΟΓΙΑ
Παραδίδονται ιδιαίτερα μαθήματα — γκρουπ από Βιολόλο Καθηγητή. Ειδική προετοιμασία για ΙΙ δέσμη.
Πληροφ. τηλ. 28710 1—3 και 7—9 μ.μ.

ΜΑΝΩΛΗΣ ΓΙΑΝΝΙΚΟΥΡΗΣ
ΦΡΟΝΤΙΣΤΗΡΙΑ ΜΕΣΗΣ ΕΚΠΑΙΔΕΥΣΕΩΣ
Από 16ης Αυγούστου αρχίζουν εντατικά ολιγομελή τμήματα:
1 Για μαθητές Γ' Λυκείου 1ης Δέσμης
2 Για μαθητές Γ' Λυκείου 4ης Δέσμης
3 Για μαθητές (Α'—Β') Λυκείου
4 Για μαθητές Γ' Γυμνασίου
ΕΓΓΡΑΦΕΣ — ΠΛΗΡΟΦΟΡΙΕΣ
Καθημερινώς: από 9—1 το πρωί και 5—9 το απόγευμα
στα τηλέφωνα: 25250 — 25700
ΔΙΕΥΘΥΝΣΗ: ΒΟΡΕΙΟΥ ΗΠΕΙΡΟΥ 11


# ...αθλητικά....

# Ολοι οι παίκτες θα έχουν τις ίδιες ευκαιρίες

**Ο Μπάμπης Τεννές ούτε λόγο κάνει για ενδεκάδα ● Σήμερα με τον Παναιτωλικό ● Δύο φιλικά στη Θεσσαλονίκη το Σαββατοκύριακο ● Γυρίζει πίσω ο Καστανάκης**

ΔΕΥΤΕΡΟ τεστ σήμερα για τον Ιάλυσο και σίγουρα πιο σοβαρό από το πρώτο με τον Ολυμπιακό Χαλκίδας.

Αντιμετωπίζει στο Αγρίνιο τον Παναιτωλικό, σ' ένα αγώνα που ο Μπάμπης Τεννές μπορεί να βγάλει περισσότερα συμπεράσματα για την ομάδα του. Εκτός από το γεγονός ότι ο Παναιτωλικός θεωρείται ισχυρή ομάδα, θα παίξει και σε γήπεδο κανονικών διαστάσεων κάτι που δεν έγινε στο φιλικό με τον Ολυμπιακό.

Ο προπονητής του Ιαλύσου θα χρησιμοποιήσει και πάλι όλους τους παίκτες που έχει στη διάθεσή του και εξηγεί το γιατί: «Θα δοθούν ίδιες ευκαιρίες σε όλους τους παίκτες και είναι στο χέρι τους να τις εκμεταλευτούν. Είναι πολύ νωρίς για να μιλάμε για εντεκάδα. Αυτό θα το δούμε στο τέλος του προετοιμασιακού μας προγράμματος. Μετά απ' αυτό θα αρχίσουμε να μιλάμε για εντεκάδα».

Ο ΚΑΣΤΑΝΑΚΗΣ

ΑΤΥΧΟΣ στάθηκε ο Τάσος Καστανάκης και μοιραία παίρνει το δρόμο της επιστροφής στη Ρόδο. Η προετοιμασία στο Καρπενήσι για τον νεαρό μέσο τελείωσε άδοξα, αφού ενοχλήθηκε και πάλι από τους προσαγωγούς με αποτέλεσμα να μη μπορεί να ακολουθήσει το πρόγραμμα.

Ο Καστανάκης θα έρθει στη Ρόδο για να ακολουθήσει θεραπευτικό πρόγραμμα.

ΣΤΗΝ ΘΕΣΣΑΛΟΝΙΚΗ

ΑΛΛΑΞΑΝ τα σχέδια του Ιαλύσου, που θα συνεχίσει όπως όλα δείχνουν από το Σάββατο την προετοιμασία του στην Θεσσαλονίκη.

Η αλλαγή πλεύσεως ωφείλεται στους φιλικούς αγώνες. Οι ισχυρές ομάδες της γύρω περιοχής, έχουν προγραμματίσει τα φιλικά τους και ο Ιάλυσος κινδυνεύει να μείνει χωρίς γερά τεσα.

ΕΓΙΝΕ επαφή με τρεις ομάδες της Θεσσαλονίκης, για την διεξαγωγή δύο φιλικών αγώνων. Ο ΠΑΟΝΕ απάντησε θετικά και το φιλικό θα γίνει το Σάββατο.

Την Κυριακή ο Ιάλυσος θα παίξει με Αναγέννηση Κολινδρού ή Μακεδονικό.

Οι προπονήσεις θα συνεχισθούν στο βοηθητικό του Καυτατζογλείου μέχρι και την Τρίτη.

ΤΗΝ Τετάρτη το μεσημέρι η αποστολή θα αναχωρήσει για το Κιλκίς, για τον πρώτο αγώνα Κυπέλλου με τον Κιλκισιακό.

## Η ΚΛΗΡΩΣΗ ΤΟΥ ΚΥΠΕΛΛΟΥ

ΓΙΝΕΤΑΙ σήμερα στις 6 μ.μ. στα γραφεία της ΕΠΣΔ η κλήρωση του Κυπέλλου Δωδεκανήσου.

Αμέσως μετά την κλήρωση θα γίνει η έκτακτη γενική συνέλευση με τα εξής θέματα:

1. Εκλογή προέδρου και ενός γραμματέα της Γενικής Συνέλευσης.
2. Επικύρωση των πληρεξουσίων των αντιπροσώπων.
3. Επικύρωση πρακτικών προηγουμένης Γενικής Συνέλευσης.
4. Επιλογή διαδικασίας Ορισμού ή Κλήρωσης των διαιτητών και εποπτών που θα διευθύνουν τους αγώνες των πρωταθλημάτων ποδοσφαιρικής περιόδου 1993—94.
5. Τρόπος διεξαγωγής πρωταθλημάτων Β' κατηγορίας περιόδου 1993—94.
6. Προτάσεις σχετικά με τον τρόπο και χρόνο διεξαγωγής των τοπικών πρωτ)των.

Σε περίπτωση που δεν υπάρχει απαρτία εφαρμόζονται οι διατάξεις του άρθρου 12 παρ. 2 του Προεδρικού Δ)τος 56) 1976 και του άρθρου 16 παρ. 2 του Καταστατικού της Ε.Π.Σ.Δ. σύμφωνα με τις οποίες η συνεδρίαση της Γ. Συνέλευσης επαναλαμβάνεται την επόμενη ημέρα Πέμπτη 19.8.93 στον ίδιο τόπο την ίδια ώρα και με τα ίδια θέματα της ημερήσιας διάταξης.

# Τα αιτήματα των ομάδων της Δ'

Εγινε τη Δευτέρα στα γραφεία της ΕΠΣΔ η προγραμματισμένη συνάντηση Ενωσης και εκπροσώπων των σωματείων Δ' Εθνικής κατηγορίας.

Από πλευράς ΕΠΣΔ παρέστησαν ο πρόεδρος Κλεόβουλος Χατζηγεωργίου, ο αντιπρόεδρος Τσαμπ. Καμπαστάνας και τα μέλη Γιάννης Κάτρης και Γιώργος Κακούλης.

Από πλευράς σωματείων, τον Φοίβο εκπροσώπησε ο πρόεδρος Σπύρος Τιβριντίδης, τον Αρη Αρχαγγέλου ο πρόεδρος Κώστας Παπαοικονόμου και τα μέλη του δ.σ. Μιχάλης Παρδαλός και Παναγ. Τσαγκάρης και το Διαγόρα ο Δημήτρης Τσοπανάκης.

Στην αρχή ο πρόεδρος κ. Χατζηγεωργίου ανέγνωσε τα έγγραφα αιτήματα του Καλυμνιακού και στη συνέχεια υπέβαλε τα αιτήματά του ο κ. Τιβριντίδης στα οποία συμφώνησαν απόλυτα τόσον ο εκπρόσωπος του Διαγόρα, όσον και ο εκπρόσωπος του Αρη.

Τα αιτήματα των σωματείων της Δ' Εθνικής σε γενικές γραμμές είναι τα εξής:

1ον: Προκαταβολή των αεροπορικών εισιτηρίων και παράλληλη αύξηση αυτής, σε σχέση με τις ανατιμήσεις των εισιτηρίων που θα συμβούν στη διάρκεια της ποδοσφαιρικής χρονιάς.

2ον: Αύξηση της επιχορήγησης των ομάδων του 2ου ομίλου (ομίλου των ομάδων μας) σε σχέση με την επιχορήγηση των λοιπών ομάδων, λόγω των αυξημένων εξόδων μετακίνησης, λόγω της ιδιομορφίας του νησιώτικου συμπλέγματος.

3ον: Η ΕΠΟ να επιβαρύνεται τα αεροπορικά εισιτήρια και τα έξοδα παραμονής των διαιτητών.

4ον: Να ορίζονται παρατηρητές διαιτησίας, όχι όμως από τις Ενώσεις των ορισθέντων διαιτητών.

5ον: Να κατοχυρωθεί η μετάβαση των ομάδων με τσάρτερς ή με δελφίνια (επ' αυτού να ζητηθεί να συμφωνήσουν και οι άλλες ομάδες του ομίλου μας), ώστε σε περίπτωση μη πραγματοποίηση της πτήσης, ή του απόπλου των δελφινιών λόγω καιρικών συνθηκών να μην υφίστανται βαθμολογικές επιπτώσεις.

6ον: Ο Καλυμνιακός ζητά επί πλέον επιχορήγηση λόγω της μετάβασής του από Κάλυμνο στο Μαστιχάδι Κω κάθε φορά που ταξιδεύει.

Στο τέλος ο εκπρόσωπος του Διαγόρα κ. Τσοπανάκης έθεσε το αίτημα, τους μεταξύ των δωδεκανησιακών ομάδων αγώνες να τους διαιτητεύουν διαιτητές του τοπικού μας συνδέσμου. Επί του αιτήματος τούτου απάντησαν θετικά οι εκπρόσωποι του Αρη, επιφυλάχθηκε δε να δώσει τις αμέσως προσεχείς ημέρες, απάντηση ο εκπρόσωπος του Φοίβου κ. Τιβριντίδης, ο οποίος ανέφερε ότι θα φέρει το θέμα στο δ.σ. Επί του αιτήματος τούτου δεσμεύθηκε να ενημερώσει τον Καλυμνιακό και την ΑΕ Κω, η διοίκηση της ΕΠΣΔ και να έχει ανάλογες απαντήσεις,

Η διοίκηση της ΕΠΣΔ ανέφερε στα σωματεία ότι τα αιτήματα θα τα μεταφέρουν στη γενική συνέλευση της ΕΠΟ στη Χαλκιδική, ο πρόεδρος κ. Χατζηγεωργίου και ο γεν. γραμματέας κ. Σπ. Χατζημάρκος, δεσμεύθηκε δε ότι θα καλέσει στη Ρόδο εκπροσώπους της Ε.Π.Ο. για να έχουν και κατ' ιδίαν συνάντηση μαζί τους στα γραφεία της ΕΠΣΔ πριν από την έναρξη του πρωταθλήματός τους.

● Η επιτροπή Στατιστικής και Γηπέδων της ΕΠΣΔ την Τετάρτη 18.8.93 (σήμερα) και ώρα 13.30 θα επισκεφθεί το ΕΑΚ όπου και θα έχει συνεργασία με τον κ. Κατσουράκη, για το θέμα της παραχώρησης των γηπέδων στη διάθεση των ομάδων της πόλεως Ρόδου.

● Παρακαλούνται οι ομάδες που στις τάξεις τους έχουν στρατευμένους ποδ)στές να τους γνωστοποιήσουν έγκαιρα με έγγραφό τους στην ΕΠΣΔ για να πραγματοποιηθούν οι απαιτούμενες ενέργειες στον στρατηγό για την εξασφάλιση άδειας προκειμένου να μπορούν να ανταποκριθούν στις υποχρεώσεις των ομάδων τους.

# το... 3ο μάτι



ΔΕΝ έπεσα έξω ούτε στους διαιτητές. Μια εβδομάδα πριν σας έγραψα, ότι δεν πρόκειται να ανακοινωθούν οι πίνακες ούτε σήμερα, ούτε αύριο και να δούμε πότε. Ποτέ, ;πως πάμε..

● Ο ΜΕΪΜΑΡΑΚΗΣ τους την έκανε τη δουλειά. Τους έβαλε όρια στις ηλικίες και το φυσάνε και δεν κρυώνει. Πάνε να του κουνηθούνε, αλλά αυτός δεν χαμπαριάζει. Κι έτσι και το πάρει πεισματικά, μπορεί να αλλάξει κι όλη την ΑΕΔ...

● ΤΟΠΟ στα νιάτα, λέει ο καινούργιος κανονισμός. Και μπράβο που το αποφάσισαν. Σαραντοπέντε και κάτι αυτός ο Ζαχάρης και παίζει ακόμα Δ' Εθνική. Τι διάολο, μέλι έχει η σφυρίχτρα του...

● ΕΛΕΓΕ ο «τσέλιγκας» σε μια διαιτητοπαρέα. Ο Καλαθενός θα γίνει Α' και ο Καρίκης Β'. Δεν τους πιάνει το όριο...

● ΔΕΝ βλέπω να προλαβαίνουν οι Ενωσίτες να κάνουν Γ.Σ. Οι πιο πολλοί θα προτιμήσουν να δουν το σούπερ—καπ από το να κάτσουν να ψηφίσουν ορισμό ή κλήρωση. Και στο κάτω—κάτω δεν έπεσα έξω ούτε στους διαιτητές. Μια εβδομάδα πριν σας έγραψα, ότι δεν πρόκειται να ανακοινωθούν οι πίνακες ούτε σήμερα, ούτε αύριο και να δούμε πότε. Ποτέ, ;πως πάμε..

● Ο ΜΕΪΜΑΡΑΚΗΣ τους την έκανε τη δουλειά. Τους έβαλε όρια στις ηλικίες και το φυσάνε και δεν κρυώνει. Πάνε να του κουνηθούνε, αλλά αυτός δεν χαμπαριάζει. Κι έτσι και το πάρει πεισματικά, μπορεί να αλλάξει κι όλη την ΑΕΔ...

● ΤΟΠΟ στα νιάτα, λέει ο καινούργιος κανονισμός. Και μπράβο που το αποφάσισαν. Σαραντοπέντε και κάτι αυτός ο Ζαχάρης και παίζει ακόμα Δ' Εθνική. Τι διάολο, μέλι έχει η σφυρίχτρα του...

● ΕΛΕΓΕ ο «τσέλιγκας» σε μια διαιτητοπαρέα. Ο Καλαθενός θα γίνει Α' και ο Καρίκης Β'. Δεν τους πιάνει το όριο...

● ΔΕΝ βλέπω να προλαβαίνουν οι Ενωσίτες να κάνουν Γ.Σ. Οι πιο πολλοί θα προτιμήσουν να δουν το σούπερ—καπ από το να κάτσουν να ψηφίσουν ορισμό ή κλήρωση. Και στο κάτω—κάτω δεν έπεσα έξω ούτε στους διαιτητές. Μια εβδομάδα πριν σας έγραψα, ότι δεν πρόκειται να ανακοινωθούν οι πίνακες ούτε σήμερα, ούτε αύριο και να δούμε πότε. Ποτέ, ;πως πάμε..

● Ο ΜΕΪΜΑΡΑΚΗΣ τους την έκανε τη δουλειά. Τους έβαλε όρια στις ηλικίες και το φυσάνε και δεν κρυώνει. Πάνε να του κουνηθούνε, αλλά αυτός δεν χαμπαριάζει. Κι έτσι και το πάρει πεισματικά, μπορεί να αλλάξει κι όλη την ΑΕΔ...

● ΤΟΠΟ στα νιάτα, λέει ο καινούργιος κανονισμός. Και μπράβο που το αποφάσισαν. Σαραντοπέντε και κάτι αυτός ο Ζαχάρης και παίζει ακόμα Δ' Εθνική. Τι διάολο, μέλι έχει η σφυρίχτρα του...

● ΕΛΕΓΕ ο «τσέλιγκας» σε μια διαιτητοπαρέα. Ο Καλαθενός θα γίνει Α' και ο Καρίκης Β'. Δεν τους πιάνει το όριο...

● ΔΕΝ βλέπω να προλαβαίνουν οι Ενωσίτες να κάνουν Γ.Σ. Οι πιο πολλοί θα προτιμήσουν να δουν το σούπερ—καπ από το να κάτσουν να ψηφίσουν ορισμό ή κλήρωση. Και στο κάτω—κάτω δεν έπεσα έξω ούτε στους διαιτητές. Μια εβδομάδα πριν σας έγραψα, ότι δεν πρόκειται να ανακοινωθούν οι πίνακες ούτε σήμερα, ούτε αύριο και να δούμε πότε. Ποτέ, ;πως πάμε..

● Ο ΜΕΪΜΑΡΑΚΗΣ τους την έκανε τη δουλειά. Τους έβαλε όρια στις ηλικίες και το φυσάνε και δεν κρυώνει. Πάνε να του κουνηθούνε, αλλά αυτός δεν χαμπαριάζει. Κι έτσι και το πάρει πεισματικά, μπορεί να αλλάξει κι όλη την ΑΕΔ...

● ΤΟΠΟ στα νιάτα, λέει ο καινούργιος κανονισμός. Και μπράβο που το αποφάσισαν. Σαραντοπέντε και κάτι αυτός ο Ζαχάρης και παίζει ακόμα Δ' Εθνική. Τι διάολο, μέλι έχει η σφυρίχτρα του...

● ΕΛΕΓΕ ο «τσέλιγκας» σε μια διαιτητοπαρέα. Ο Καλαθενός θα γίνει Α' και ο Καρίκης Β'. Δεν τους πιάνει το όριο...

● ΔΕΝ βλέπω να προλαβαίνουν οι Ενωσίτες να κάνουν Γ.Σ. Οι πιο πολλοί θα προτιμήσουν να δουν το σούπερ—καπ από το να κάτσουν να ψηφίσουν ορισμό ή κλήρωση. Και στο κάτω—κάτω δεν έπεσα έξω ούτε στους διαιτητές. Μια εβδομάδα πριν σας έγραψα, ότι δεν πρόκειται να ανακοινωθούν οι πίνακες ούτε σήμερα, ούτε αύριο και να δούμε πότε. Ποτέ, ;πως πάμε..

● Ο ΜΕΪΜΑΡΑΚΗΣ τους την έκανε τη δουλειά. Τους έβαλε όρια στις ηλικίες και το φυσάνε και δεν κρυώνει. Πάνε να του κουνηθούνε, αλλά αυτός δεν χαμπαριάζει. Κι έτσι και το πάρει πεισματικά, μπορεί να αλλάξει κι όλη την ΑΕΔ...

● ΤΟΠΟ στα νιάτα, λέει ο καινούργιος κανονισμός. Και μπράβο που το αποφάσισαν. Σαραντοπέντε και κάτι αυτός ο Ζαχάρης και παίζει ακόμα Δ' Εθνική. Τι διάολο, μέλι έχει η σφυρίχτρα του...

● ΕΛΕΓΕ ο «τσέλιγκας» σε μια διαιτητοπαρέα. Ο Καλαθενός θα γίνει Α' και ο Καρίκης Β'. Δεν τους πιάνει το όριο...

● ΔΕΝ βλέπω να προλαβαίνουν οι Ενωσίτες να κάνουν Γ.Σ. Οι πιο πολλοί θα προτιμήσουν να δουν το σούπερ—καπ από το να κάτσουν να ψηφίσουν ορισμό ή κλήρωση. Και στο κάτω—κάτω

τω δεν φταίνε αυτοί, που οι Ενωσίτες ξέχασαν να βάλουν το θέμα στην προηγούμενη Γ.Σ....

ΗΛΙΑΣ Κ.


ΝΙΚΗΤΑΣ ΧΑΤΖΗΚΩΝΣΤΑΝΤΙΝΟΥ
ΦΥΣΙΚΗ — ΧΗΜΕΙΑ
● ΤΜΗΜΑΤΑ: Α, Β και Γ ΛΥΚΕΙΟΥ
Αποκλειστικά για υποψήφιους πρώτης και δεύτερης δέσμης.
ΕΝΑΡΞΗ ΜΑΘΗΜΑΤΩΝ: 16 ΑΥΓΟΥΣΤΟΥ
● ΤΜΗΜΑΤΑ: Β και Γ ΓΥΜΝΑΣΙΟΥ
Για προετοιμασία με βάση το νέο σύστημα επιλογής.
ΕΝΑΡΞΗ ΜΑΘΗΜΑΤΩΝ: 1 ΣΕΠΤΕΜΒΡΙΟΥ
ΓΙΑ ΤΑ ΓΥΜΝΑΣΙΑΚΑ
Διεύθυνση: ΚΕΝΝΕΝΤΥ 3 — ΤΗΛ. 25890

ΚΑΛΛΙΣΤΟΣ ΔΙΑΚΟΓΕΩΡΓΙΟΥ
ΠΩΛΟΥΝΤΑΙ
α) Διαμέρισμα τριάρι 80 τ.μ. πλησίον ρεστοράν «Αραπάκι».
β) Διαμέρισμα 4άρι 105 τ.μ. με κατασκευή πολυτελείας ημιτελές ή αποπερατωμένο. Δάνεια δεκτά. Ευκολίες πληρωμής.
γ) Κτήματα στη Λαχανιά και Γεννάδι των 2—4—10 και 50 στρεμμάτων.
δ) Πολυτελής μονοκατοικία στην Παλιά Πόλη, κοντά στη Σωκράτους προς άμεση κατοίκηση σε τιμή ευκαιρίας.
ε) Δύο ρετιρέ τεσσάρια πολυτελείας 125 τ.μ. έκαστον επί της Κων)νου Τσαλδάρη πλήρως αποπερατωμένα με άμεση παράδοση.
● ΖΗΤΕΙΤΑΙ οικόπεδο προς αντιπαροχή εντός σχεδίου πόλεως.
ΠΛΗΡΟΦΟΡΙΕΣ στο τηλ. 29318


## Ο ΤΕΩΣ ΣΤΗΝ ΚΥΠΡΟ;

ΛΕΥΚΩΣΙΑ, 17 (ΑΠΕ) Η κυβέρνηση δεν έχει οποιαδήποτε πληροφόρηση για πρόθεση του έκπτωτου βασιλιά Κωνσταντίνου να επισκεφθεί την Κύπρο, δήλωσε ο κυβερνητικός εκπρόσωπος, Γιαννάκης Κασουλίδης, απαντώντας σε σχετική ερώτηση και πρόσθεσε:

«Ο κάθε πολίτης, κάτοχος διαβατηρίου αναγνωρισμένου από την Κυπριακή Δημοκρατία, έχει δικαίωμα να επισκέπτεται την Κύπρο ως άτομο».

# Αφαντος ο Ορφανός από τις προπονήσεις

**● Σήμερα φιλικό με τον Αρη ● Τραυματίες Πολυχρονίου και Παπαϊωάννου**

ΑΦΑΝΤΟΣ είναι ο νεαποκτηθείς παίκτης της Ρόδου Νεκτάριος Ορφανός.

Ο νεαρός επιθετικός έχει εξαφανιστεί εδώ και δύο μέρες από τις προπονήσεις της Ρόδου και δεν έχει ειδοποιήσει κανένα.

Σίγουρα, οι απουσίες του από τις προπονήσεις είναι αδικαιολόγητες και ο προπονητής της ομάδας Κώστας Λεπτοκαρύδης περιμένει να επιστρέψει, για να συζητήσει μαζί του και ανάλογα την δικαιολογία θα τον τιμωρήσει.

ΠΡΟΒΛΗΜΑΤΑ τραυματισμών αντιμετωπίζουν οι Πολυχρονίου, Παπαϊωάννου. Ο πρώτος έχει πρόβλημα στη μέση και δεν προπονείται, ενώ ο Παπαϊωάννου έχει ελαφρό διάστρεμμα και προπονείται χαλαρά.

Επίσης ο Μπαζίνας έχει ένα μικρό πρόβλημα στο πόδι. Τραυματίες είναι και οι Οικονόμου — Ψαρράς. Οι παραπάνω παίκτες, δύσκολα θα παίξουν στο σημερινό φιλικό με τον Αρη που θα γίνει στο Εθνικό Στάδιο στις 6 μ.μ.

ΣΥΝΕΔΡΙΑΣΕ η διοικούσα επιτροπή και ασχολήθηκε με το ταξίδι στην Πάτρα, στις 25 του μήνα.

Αποφάσισε ο αγώνας με τον Ολυμπιακό να γίνει την κανονική ώρα, γιατί υπάρχει φόβος ότι θα υπάρχει πρόβλημα με τον φωτισμό.

Η διοικούσα επιτροπή εκφράζει τα συλληπητήριά της στον τέως πρόεδρο της Ρόδου Δημήτρη Καραγιώργη, για τον θάνατο του πατέρα του.


ΖΗΤΕΙΤΑΙ ΥΠΑΛΛΗΛΟΣ
Ζητείται υπάλληλος γραφείου, απόφοιτος λυκείου, γνώστης της Αγγλικής για μόνιμη εργασία σε τουριστικό πρακτορείο.
Πληροφορίες: Καθημερινώς εκτός Σαββάτου και Κυριακής από 09.00—13.00 και 17.00—20.00
ΠΡΑΚΤΟΡΕΙΟ «ΑΡΓΩ»

ΙΑΤΡΙΚΗ ΑΝΑΚΟΙΝΩΣΗ
Το Ορθοδοντικό Ιατρείο του
Δρ. ΣΤΥΛΙΑΝΟΥ ΠΕΤΑ
θα παραμείνει κλειστό από 9)8 έως και 20)8)93

ΥΠΑΛΛΗΛΟΣ ΥΠΟΔΟΧΗΣ
Από το ξενοδοχείο COLUBIA RESORT ΑΞΤΕΒΕ ζητείται υπάλληλος υποδοχής ο οποίος να ομιλεί απαίτως γερμανικά και αγγλικά.
Επικοινωνία με τον κ. Σάββα Ατσαΐδη στα τηλέφωνα 85610 και 85792.


## ΠΕΡΙΟΔΕΙΑ ΣΦΥΡΙΟΥ

Από το Πολιτικό Γραφείο του βουλευτή Κ. Σφυρίου εκδόθηκε η παρακάτω ανακοίνωση:

Ο βουλευτής του ΠΑΣΟΚ κ. Κοσμάς Σφυρίου αφού ολοκλήρωσε την συμμετοχή του στο δεύτερο τμήμα θερινών διακοπών της Βουλής, ύστερα από τις πρόσφατες επισκέψεις του σε χώρους δουλειάς (λιμάνι, ΔΕΗ, ΕΛΤΑ, ΟΤΕ κ.λ.π.) της πόλης και σε χωριά της Ρόδου (Δαμαρτριά, Αφάντου, Φάνες, Κρεμαστή, Αρχάγγελος, Ιαλυσός κλπ) άρχισε σήμερα συνεργασία με τους κατοίκους, την αυτοδιοίκηση και τους φορείς της επαρχίας Καρπάθου — Κάσου.

Συγκεκριμένα, σήμερα ο κ. Σφυρίου θα επισκεφθεί τα βόρεια χωριά της Καρπάθου και το βράδυ πρόκειται να μιλήσει στην πρωτεύουσα της επαρχίας.

Τέλος, ο κ. Σφυρίου θα βρίσκεται την Παρασκευή στην Κάσο, από όπου θα επιστρέψει το Σάββατο στη Ρόδο.


ΔΗΜΟΤΙΚΟ ΠΕΡΙΦΕΡΕΙΑΚΟ ΘΕΑΤΡΟ ΡΟΔΟΥ
ΣΚΗΝΗ ΘΕΑΤΡΟΥ ΔΡΟΜΟΥ
«ΚΟΥΡΔΙΣΤΟΣ ΠΑΛΙΑΤΣΟΣ ΠΑΙΖΕΙ»
Σενάριο — Σκηνοθεσία: ΝΙΚΟΣ ΧΑΤΖΗΠΑΠΑΣ
Παίζουν οι ηθοποιοί:
ΚΩΣΤΑΣ ΚΑΤΣΟΥΛΑΚΗΣ — ΧΑΡΗΣ ΛΟΓΓΑΡΑΚΗΣ
ΓΡΗΓΟΡΗΣ ΠΛΑΣΤΑΡΑΣ — ΔΗΜΗΤΡΗΣ ΣΙΟΥΝΤΑΣ
ΜΑΝΟΣ ΤΖΙΜΠΡΑΓΟΣ — ΝΙΚΟΣ ΧΑΤΖΗΠΑΠΑΣ
και τα μέλη του θεατρικού εργαστηρίου:
ΟΛΓΑ ΑΘΑΝΙΤΟΥ — ΜΙΚΑ ΠΑΡΑΣΚΕΥΑ
Ζωγραφικά: ΜΑΡΙΑ ΜΟΡΑΒΑ — ΣΥΛΒΙΑ ΟΖΙΟ
ΠΡΟΓΡΑΜΜΑ ΠΑΡΑΣΤΑΣΕΩΝ
— Τρίτη 17 Αυγούστου: Κοσκινού
— Τετάρτη 18 Αυγούστου: Παραδείσι
— Πέμπτη 19 Αυγούστου: Σορωνή
— Παρασκευή 20 Αυγούστου: Μαντράκι (Ακταίο)
— Σάββατο 21 Αυγούστου: Μαντράκι (Ακταίο)
— Κυριακή 22 Αυγούστου: Πλατ. Εβρ. Μαρτύρων
— Παρασκευή 27 Αυγούστου: Ιαλυσός
— Σάββατο 28 Αυγούστου: Μαντράκι (Ακταίο)
— Κυριακή 29 Αυγούστου: Πλατ. Εβρ. Μαρτύρων
● Η έναρξη των παραστάσεων είναι 6.45 μ.μ.

ΣΥΝΑΥΛΙΕΣ
ΜΑΡΙΑΣ ΦΑΡΑΝΤΟΥΡΗ
1993





ΜΕΓΑΡΟ ΤΩΝ ΙΠΠΟΤΩΝ
ΣΑΒΒΑΤΟ 21 ΑΥΓΟΥΣΤΟΥ, 9.30 μ.μ.
ΠΡΟΠΩΛΗΣΕΙΣ ΕΙΣΙΤΗΡΙΩΝ: ΣΤΟ ΜΕΓΑΡΟ ΤΩΝ ΙΠΠΟΤΩΝ ΚΑΙ ΣΤΟ ΚΙΝΗΜΑΤΟΘΕΑΤΡΟ ΡΟΔΟΥ
ΟΡΓΑΝΩΣΗ: ΚΕΝΤΡΟ ΔΙΕΘΝΩΝ ΔΗΜΟΣΙΩΝ ΣΧΕΣΕΩΝ ΚΑΙ ΔΙΑΦΗΜΙΣΗΣ ΣΤΗ ΣΥΝΕΡΓΑΣΙΑ ΜΕ ΤΟΝ ΔΗΜΟ ΡΟΔΟΥ
ΧΟΡΗΓΟΣ ΕΚΑ