η δημοκρατική της Ρόδου

ιδιοκτήτης·διευθυντής
ΒΑΣΙΛΗΣ ΑΘΑΝΑΣΙΟΥ

στην υπηρεσία του δωδεκανησιακού λαού

ΕΛΛΑΣ
TELEFAX 37333

έτος ιδρύσεως 1982
αριθ. φύλλου 3.394
ΣΑΒΒΑΤΟ
21 ΑΥΓΟΥΣΤΟΥ 1993
Τιμή δρχ. 50
Τηλ.: 28728 — 76655 — 34722
Κλαυδίου Πέπερ 13Α
ΡΟΔΟΣ 85 100

Αρχισαν από τώρα τις «ειδικές προσφορές»

Νέο «αλαλούμ» με τις τιμές των ξενοδοχείων!!

ΣΕ ΔΕΙΝΗ ΘΕΣΗ ΠΕΡΙΕΡΧΟΝΤΑΙ ΚΑΙ ΠΑΛΙ ΟΙ «ΜΙΚΡΟΙ»

Δεν τέλειωσε ακόμα ο Αύγουστος και ορισμένα ξενοδοχεία της Ρόδου, παρά τις υποτιθέμενες συμφωνίες για «συγκράτηση των τιμών άρχισαν ήδη τις «ειδικές προσφορές» και μάλιστα σε βαθμό που να προκαλείται αθέμιτος ανταγωνισμός.

Αν το παράδειγμά τους μιμηθούν και άλλοι ξενοδόχοι, τότε θα πρέπει να θεωρείται βέβαιον ότι από τις αρχές Σεπτεμβρίου θα ξεσπάσει ένας ανηλέητος «πόλεμος τιμών» με αποτέλεσμα να στραφούν πάλι προς το νησί όλοι οι Αγγλοι «χούλιγκανς» και να υποστούν τεράστια βλάβη τα μικρά ξενοδοχεία, αφού τα πολυτελείας και Α' κατηγορίας θα είναι φθηνότερα απ' αυτά!

Σύμφωνα με τις πληροφορίες το κατρακύλισμα των τιμών άρ

ΣΥΝΕΧΕΙΑ στη σελίδα 2

Στο Συμβούλιο της Επικρατείας

Πέρασε το σχέδιο για τα αυθαίρετα

ΟΙ ΒΑΣΙΚΕΣ ΚΑΤΕΥΘΥΝΣΕΙΣ ΤΟΥ

ΑΘΗΝΑ, 20 (ΑΠΕ)

Πέρασε κατά πλειοψηφία (7—4) από το Β' τμήμα διακοπών του Συμβουλίου της Επικρατείας το σχέδιο Προεδρ. Διατάγματος για τη νομιμοποίηση των αυθαιρέτων με μια μόνο ομόφωνη παρατήρηση που αφορά τη σύνταξη του ΣΑΠΟ βάσει

ΣΥΝΕΧΕΙΑ στη σελίδα 2

Η Ν.Δ. ΓΙΑ ΤΟ ΠΑΝΟΡΘΟΔΟΞΟ

ΑΠΟ τη Νομαρχιακή Επιτροπή Δωδ)νήσου της Νέας Δημοκρατίας εκδόθηκε η παρακάτω ανακοίνωση:

«Η Νομαρχιακή Επιτροπή Νέας Δημοκρατίας Δωδεκανήσου σχετικά με το θέμα που α-

ΣΥΝΕΧΕΙΑ στη σελίδα 2

16 επεμβάσεις από ΠΥΡ μέσα σε ένα 4ήμερο

«Μπαράζ» πυρκαγιών!

ΣΕ 3 ΧΩΡΟΥΣ ΣΤΡΑΤΗΓΙΚΗΣ ΣΗΜΑΣΙΑΣ

«ΜΠΑΡΑΖ» πυρκαγιών το τελευταίο 4ήμερο στο νησί μας και μάλιστα με συχνότητα που προκαλεί έντονο προβλημα τισμό και ανησυχία, ιδιαίτερα στις περιπτώσεις εκείνες που εκδηλώθηκαν σε στρατηγικής σημασίας χώρους.

Συνολικά το τελευταίο 4ήμερο σημειώθηκαν 16 πυρκαγιές (!) εκ των οποίων 6 την Τρίτη, 5 την Τετάρτη, 2 την Πέμπτη και 3 την Παρασκευή (χθες). Σε τρεις περιπτώσεις, τουλάχιστον, οι φωτιές δημιούργησαν σοβαρά προβλήματα αλλά και προβληματισμό ως προς τους επιδιωκόμενους σκοπούς. Σε δύο περιπτώσεις ο

ΣΥΝΕΧΕΙΑ στη σελίδα 2

Για την απαγόρευση του κυνηγίου

Ξεσηκώθηκαν οι κυνηγοί!

ΟΙ ΠΕΡΙΣΣΟΤΕΡΟΙ ΑΓΝΟΗΣΑΝ ΤΗΝ ΑΠΟΦΑΣΗ

ΛΟΓΩ άγνοιας σχετικά με την προσωρινή απαγόρευση του κυνηγίου με απόφαση του Συμβουλίου της Επικρατείας (σχετικά έγραψε χθες η «δ»), αλλά σε πολλές περιπτώσεις και μη συμμορφώσεως προς αυτήν, εκατοντάδες κυνηγοί πήραν χθες τα όπλα στον ώμο και ξεχύθηκαν στις διαβάσεις για να κυνηγύσουν τριγόνια. Από την πλευρά του το Δασαρχείο δεν έσπευσε να λάβει μέτρα (ύστερα και από σχετική συνεννόηση με το υπουργείο Γεωργίας) γιατί δεν του είχε κοινοποιηθεί η απόφαση του Α-

ΣΥΝΕΧΕΙΑ στη σελίδα 2

Διαταράχθηκαν οι σχέσεις τους λόγω δημοτικού φόρου

Πρωτοβουλία για να τα βρούν ΕΒΕΔ και ΤΕΔΚ

ΑΠΟ ΤΡΕΙΣ ΦΟΡΕΙΣ ΤΟΥ ΝΗΣΙΟΥ ● ΚΟΙΝΗ ΣΥΣΚΕΨΗ ΤΗΝ ΠΡΟΣΕΧΗ ΤΡΙΤΗ ● ΑΠΑΙΣΙΟΔΟΞΟΣ ΕΜΦΑΝΙΖΕΤΑΙ Ο κ. ΚΩΣΤΑΣ ΣΚΑΝΔΑΛΙΔΗΣ

ΠΡΩΤΟΒΟΥΛΙΑ για την αποκατάσταση των σχέσεων μεταξύ ΤΕΔΚ και ΕΒΕΔ που διαταράχθηκαν εξαιτίας της δημόσιας «κόντρας» για το δημοτικό φόρο, ανέλαβαν τρεις φορείς του νησιού μας: Το Τεχνικό Επιμελητήριο, το Εργατικό Κέντρο και ο Δικηγορικός Σύλλογος.

Με επιστολή τους συγκεκριμένα οι τρεις φορείς καλούν σε κοινή σύσκεψη το δήμαρχο κ. Μάνο Κόκκινο, υπό την ιδιότητά του ως προέδρου της ΤΕΔΚ και τον πρόεδρο του ΕΒΕΔ κ. Γ. Καραγιάννη, που θα γίνει στα γραφεία του Δικηγορικού Συλλόγου στις 8 το βράδυ της προσεχούς Τρίτης, 24 Αυγούστου.

Αντικείμενο της σύσκεψης θα είναι «να εξευρεθεί μέσα από τον διάλογο η συμφέρουσα για τον τόπο λύση».

ΣΤΟ ΜΕΤΑΞΥ ο βουλευτής Δωδεκανήσου του ΠΑΣΟΚ κ. Κ. Σκανδαλίδης με δηλώσεις του

ΣΥΝΕΧΕΙΑ στη σελίδα 2

Στα πλαίσια δηλώσεων «εφ' όλης της ύλης»

Επίθεση Σκανδαλίδη κατά Γλύξμπουργκ

«ΑΝΟΙΓΜΑ» ΠΡΟΣ ΤΟΝ κ. Γ. ΖΙΓΔΗ

Τις απόψεις του επί διαφόρων εθνικών και τοπικών θεμάτων εξέθεσε χθες κατά τη διάρκεια συνέντευξη Τύπου ο βουλευτής Δωδεκανήσου και μέλος του Ε.Γ. του ΠΑΣΟΚ κ. Κ. Σκανδαλίδης.

Αναλυτικά ο κ. Κ. Σκανδαλίδης αναφέρθηκε στα εξής θέμα

ΣΥΝΕΧΕΙΑ στη σελίδα 2

δημοκρατικά

υπάρχει αντικειμενική πραγματικότητα η οποία δίνει τό μέτρο της αλήθειας. (ΑΡΙΣΤΟΤΕΛΗΣ)

ΟΙΚΟΝΟΜΙΑ ΧΩΡΙΣ ΚΑΤΕΥΘΥΝΣΕΙΣ

Σε ένα πρόσφατο βιβλίο του για τον «Οίκο Ευρώπη», ο LESTER THUROW του MIT προαναγγέλλει τον οικονομικό πόλεμο μεταξύ των τριών μεγάλων οικονομικών συνασπισμών του πλανήτη (NAFTA, EOK, Νοτιοανατολική Ασία), για την κατάκτηση της παγκόσμιας ηγεμονίας. Αναγγελία που απηχεί τις ανησυχίες όλων όσοι αγρυπνούν για τη διατήρηση της οικονομικής υπεροχής του Νέου Κόσμου: Των Αμερικανών πολιτικών, βιομηχάνων και MANAGERS — εν ολίγοις, της κυβερνώσας τάξης των ΗΠΑ. Αλλά το «κλίμα πολέμου» εδραιώνεται και στην Ευρώπη και στην Ιαπωνία, όπου πυκνώνουν οι φωνές για την ανάγκη προετοιμασίας εν όψει της «σύγκρουσης».

Μέσα σ' αυτό το πεδίο διεθνούς ανταγωνισμού, το οποίο διανοίγεται μπροστά μας, και το οποίο σφύζει από αβεβαιότητες, η ελληνική οικονομία, πιστή στη μακρόχρονη εθνική μας παράδοση, ακολουθεί μια στρατηγική του τύπου «αρπάζοντας τις ευκαιρίες». Από την άλλη μεριά των συνόρων, ωστόσο, αν κρίνουμε από τα όσα λέγονται και γράφονται στα ΜΜΕ της Ευρώπης, κάθε χώρα της Κοινότητας αναζητεί μια στρατηγική επιλεκτικής κατάληψης προεπιλεγμένων

ΣΥΝΕΧΕΙΑ ΣΤΗ ΣΕΛΙΔΑ 7

ΠΑΤΑΓΟΣ!

Το χρυσό πρακτορείο ΠΡΟ—ΠΟ και ΛΟΤΤΟ

«Ο Τυχεράκιας»

του Σάββα ΠΟΤΣΟΥ στο Παραδείσι,
Λεωφόρος Δημοκρατίας 48, τηλ. 92137
σημείωσε μια πρωτοφανή επιτυχία.
Στην κλήρωση του ΛΟΤΤΟ, της 18ης Αυγούστου, πέτυχε τα τρία από τα έξι εξάρια, μοιράζοντας συνολικά 110 εκατ. δρχ.!!!
Τα εκατομμύρια μοιράστηκαν με συστήματα που επεξεργάζεται υπολογιστής του πρακτορείου και τα οποία εγγυώνται 5άρια και 4άρια, κι όπως τώρα αποδεικνύεται και 6άρια.
ΕΙΝΑΙ ΠΟΛΥ «ΤΥΧΕΡΑΚΙΑΣ» Ο ΠΟΤΣΟΣ!

ΜΠΟΥΤΙΚ ΤΥΡΙΩΝ ΚΑΙ ΑΛΛΑΝΤΙΚΩΝ

IMPERIAL

ΠΡΟΣΦΟΡΑ

● Γαρίδα ψαρέματος κιλό δρχ. 800
● Κοτόπουλο εισαγωγής κιλό » 495

ΕΥΧΑΡΙΣΤΟΥΜΕ ΓΙΑ ΤΗΝ ΠΡΟΤΙΜΗΣΗ ΣΑΣ

IMPERIAL

Γ. Παπανδρέου 78 — Ανάληψη

Εκτελέστηκαν κανονικά τα δρομολόγια

Ουδέν πρόβλημα στη «γραμμή»!

ΑΝΕΣΤΑΛΗ Η ΑΠΑΓΟΡΕΥΣΗ ΑΠΟΠΛΟΥ

Κανονικά πραγματοποιήθηκαν χθες τα δρομολόγια των τουριστικών ημεροπλοίων προς το Μαρμαρίς, χωρίς μάλιστα να σημειωθεί και το παραμικρό «παρατράγουδο».

Το Διοικητικό Πρωτοδικείο Ρόδου συγκεκριμένα, με προσωρινή του απόφαση ανέστειλε την εκτέλεση αποφάσεως του λιμενάρχη κ. Γ. Φρουζάκη με την οποία είχε απαγορευθεί ο από πλους, λόγω οφειλών των πλοιοκτητών, Ελλήνων και Τούρκων προς το Δημόσιο. Η αναστολή ισχύει μέχρι να εκδοθεί η οριστική απόφαση του Δικαστηρίου

ΣΥΝΕΧΕΙΑ στη σελίδα 2

Επιδότηση επιχειρήσεων

Από το Επιμελητήριο Δωδεκανήσου ανακοινώνεται ότι:

Στα παίσια του 3ου Κοινοτικού Προγράμματος (TLE) για Ισες Ευκαιρίες (1991 — 1995) επιδοτείται απ' ευθείας από την Κοινότητα, η δημιουργία επιχειρήσεων ανεξαρτήτως

ΣΥΝΕΧΕΙΑ στη σελίδα 7

Συνωστισμός ανδρών για να απολαύσουν το... θέαμα

Ολόγυμνες γυναίκες και σε κεντρικές παραλίες

ΕΓΓΡΑΦΟ ΤΟΥ ΕΟΤ ΠΡΟΣ ΤΟ ΔΗΜΟ ΚΑΙ ΤΗΝ ΑΣΤΥΝΟΜΙΑ

ΓΥΜΝΕΣ γυναίκες έκαναν την εμφάνισή τους και σε κεντρικές παραλίες της πόλεως (Ενυδρείο και GRAND HOTEL) με αποτέλεσμα να υπάρξουν σοβαρές αντιδράσεις, τόσον από λοιπούς λουόμενους (στη συντριπτική τους πλειοψηφία αλλοδαποί όσο και από την Μητρόπολη και τον ΕΟΤ. Καθώς μάλιστα το φαινόμενο είναι σχεδόν καθημερινό, με αποτέλεσμα να σημειώνεται «συνωστισμός» ανδρών για να απολαύσουν το... θέαμα (στις περισσότερες των περιπτώσεων πρόκειται για νεαρές καλλονές από την Κεντρική και Βόρεια Ευρώπη», ο ΕΟΤ υποχρεώθηκε να ζητήσει τη συνδρομή του Δήμου Ρόδου (που έχει την ευθύνη διαχειρίσεως των ακτών)

ΣΥΝΕΧΕΙΑ στη σελίδα 2

Με συμμετοχή κορυφαίων επιστημόνων

Διεθνές Συνέδριο Ιατρικής στη Ρόδο

ΓΙΑ ΟΡΜΟΝΕΣ, ΕΓΚΕΦΑΛΟ ΚΛΠ.

Διεθνές συνέδριο με θέμα «ορμόνες, εγκέφαλος και νευροψυχοφαρμακολογία» πρόκειται να διεξαχθεί από τις 13 ως τις 17 Σεπτεμβρίου στο νησί μας, με τη συμμετοχή κορυφαίων επιστημόνων από ολόκληρο σχεδόν τον κόσμο.

Στο συνέδριο θα συζητηθούν τόσον οι πρόοδοι που έχουν σημειωθεί στον τομέα της νευροψυχοφαρμακολογίας όσο και η σχέση της με άλλους επιστημονικούς κλάδους όπως η ενδοκρινολογία, η γυναικολογία, η γενετική και η ανασολογία.

Είναι η πρώτη φορά που διοργανώνεται παρόμοιο συνέδριο σε ολόκληρο τον κόσμο γι αυτό

ΣΥΝΕΧΕΙΑ στη σελίδα 2

Επιστολή Παρασκευά

ΑΠΟ τον τέως βουλευτή κ. Γιάννη Παρασκευά απεστάλη προς το νομάρχη κ. Γ. Χαραλαμπόπουλο η ακόλουθη επιστολή:

Κύριε Νοάρχη,

Υπάρχει ένα τμήμα επαρχιακής οδού ΛΑΡΔΟΣ—ΠΕΥΚΟΙ, από το οποίο δεν γνωρίζω εάν έχετε περάσει τώρα τελευταία.

Από το συγκεκριμένο δρόμο διακινούνται καθημερινά εκατοντάδες ξένων επισκεπτών και κατοίκων. Η κατάσταση του ο-

ΣΥΝΕΧΕΙΑ στη σελίδα 7

Αναφερόμενος στα δημοσιεύματα

Νομάρχης: Καλές οι σχέσεις μου με κόμμα-βουλευτές

«ΕΓΚΩΜΙΑ» ΓΙΑ ΤΟΝ κ. ΧΑΤΖΗΕΥΘΥΜΙΟΥ

Απαντήσεις στην πρόσφατη φημολογία αλλά και στα δημοσιεύματα του τοπικού Τύπου σε ότι αφορά τις σχέσεις του με τους βουλευτές, τον πρόεδρο της Ν.Ε. της Νέας Δημοκρατίας και τα στελέχη του κόμματος, έδωσε χθες κατά τη διάρκεια συνέντευξης Τύπου ο Νομάρχης Δωδ)νήσου κ. Γ. Χαραλαμπόπουλος, πλέκοντας μάλιστα το εγκώμιο του κ. Χατζή Χατζηευθυμίου.

Συγκεκριμένα απαντώντας σε ερώτηση «ποιες είναι οι σχέ-

ΣΥΝΕΧΕΙΑ στη σελίδα 7

ΠΕΘΑΝΕ 29ΧΡΟΝΟΣ

Ενας 29χρονος βρέθηκε νεκρός στο κρεβάτι του από τη μητέρα του, στις 7.30 προχθές το βράδυ. Πρόκειται για τον Ελευθέριο Γρηγορά — Ορφανού του Βασιλείου, άεργο, τα αίτια του θανάτου του οποίου αγνοούνται. Διατάχθηκε η διενέργεια νεκροψίας και νεκροτομής.

Χωρίς πινακίδες

Από άνδρες του Τμήματος Τροχαίας Ρόδου συνελήφθη προχθές τη νύκτα και απεστάλη

ΣΥΝΕΧΕΙΑ στη σελίδα 7

Συναυλία Φαραντούρη

Μια εκδήλωση ποιότητας πρόκειται να παρακολουθήσουν όσοι βρεθούν σήμερα στις 9.30 το βράδυ στο Παλάτι των Ιπποτών. Πρόκειται για τη συναυλία που δίνει, προσκεκλημένη του Πολιτιστικού Οργανισμού του Δήμου Ρόδου η Μαρία Φαραντούρη.

Η Φαραντούρη θα τραγουδήσει δημιουργίες των Μ. Θεοδω-

ΣΥΝΕΧΕΙΑ στη σελίδα 2

Ανακοίνωση της Κινήσεως Πολιτών Ρόδου

Δάση και πυρκαγιές

ΣΚΕΨΕΙΣ ΚΑΙ ΣΥΜΠΕΡΑΣΜΑΤΑ ΑΠΟ ΣΕΜΙΝΑΡΙΟ

ΜΕΡΟΣ 2ον
(Τελευταίο)

Η ΠΕΡΙΠΤΩΣΗ ΤΗΣ ΡΟΔΟΥ

Το νησί της Ρόδου καλύπτεται από αξιόλογα δασικά συγκροτήματα τραχείας πεύκης και κυπαρισιού Μεγάλο μέρος από αυτά κάηκε τις δύο τελευταίες δεκαετίες. Η τραχεία πεύκη και το κυπαρίσι είναι δύο από τα πιο ξηροφυτικά και ευάλωτα στην πυρκαγιά δασοπονικά είδη (περισσότερο εύφλεκτη είναι η χαλέπιος πεύκη) έχουν όμως μεγάλη αναγεννητική ικανότητα διότι οι σπόροι τους κατά μεγάλο ποσοστό μένουν άκαυτοι από τις πυρκαγιές και μπορούν να φυτρώσουν και να δώσουν ένα νέο δάσος με τις πρώτες φθινοπωρινές βροχές.

Η Ρόδος είναι μια από τις πιο ξηρές και θερμές περιοχές της Μεσογείου (και της Ελλάδας) όπου πνέουν ισχυρότατοι άνεμοι και καθιστούν το έργο της κατάσβεσης των πυρκαγιών δυσχερέστατο.

Η Ρόδος και ένα μεγάλο τμήμα της νήσου Κω είναι οι μοναδικές περιοχές της χώρας που έχουν κτηματολόγιο.

Αυτό σημαίνει ότι τα προβλήματα που ανακύπτουν από την ασαφή διάκριση των ιδιοκτησιών και ιδιαίτερα των δασικών ιδιοκτησιών, που ταλανίζουν διοίκηση και τους πολίτες στην υπόλοιπη Ελλάδα δεν θα πρέπει να υπάρχουν, όπως συμ

ΣΥΝΕΧΕΙΑ στη σελίδα 7

Η ρύθμιση χρεών προς το δημόσιο

Κοινοποιήθηκε χθες στη Δημόσια Οικονομική Υπηρεσία (ΔΟΥ) Ρόδου η εγκύκλιος του υπουργείου Οικονομικών με την οποία παρέχονται οδηγίες για τη ρύθμιση των χρεών προς

ΣΥΝΕΧΕΙΑ στη σελίδα 7

Σύμφωνα με επιστημονικές έρευνες

Χαμηλός ο δείκτης αλλεργιών στη Ρόδο

ΑΝΑΚΟΙΝΩΣΕΙΣ ΚΑΘΗΓΗΤΗ ΠΑΝΕΠΙΣΤΗΜΙΟΥ

ΧΑΜΗΛΟ δείκτη αλλεργιογόνων ουσιών έχει το νησί της Ρόδου σε σύγκριση με άλλες περιοχές, κυρίως της βόρειας Ευρώπης, «γεγονός ευχάριστο ακόμα και για την προσέλκυση τουριστών που πάσχουν από αλλεργίες του αναπνευστικού συστήματος».

Αυτό δήλωσε χθες κατά τη διάρκεια συνέντευξης Τύπου ο επίκουρος καθηγητής την πνευμονολογικής κλινικής του Πανεπιστημίου Θεσσαλονίκης κ. Δημ. Γκιουλέκας, ο οποίος σε συνεργασία με τον διευθυντή της Παθολογικής Κλινικής του Νοσοκομείου Ρόδου κ. Κυρ. Παπασάββα διεξάγει έρευνες με

ΣΥΝΕΧΕΙΑ στη σελίδα 7

ALALUM

MUSIC HALL
Παρασκευή - Σάββατο - Κυριακή
27, 28 και 29 Αυγούστου
κοντά σας οι δημοφιλείς

ΓΙΑΝΝΗΣ ΖΟΥΓΑΝΕΛΗΣ
και ΓΛΥΚΕΡΙΑ

Μαζί τους ακόμα οι:
★ ΙΣΙΔΩΡΑ ΣΙΔΕΡΗ
★ ΑΝΔΡΕΟΥ
★ ΦΩΤΟΠΟΥΛΟΣ
★ ΚΡΗΤΙΚΟΣ
★ ΔΙΣΚΑΔΟΥΡΑΚΗΣ
και η πολυμελής ορχήστρα τους

ΑΚΟΥΤΕ ΝΕΟΥΣ ΟΡΙΖΟΝΤΕΣ 95.9 FM

Η Ν.Δ. ΓΙΑ ΤΟ ΠΑΝΟΡΘΟΔΟΞΟ

ΣΥΝΕΧΕΙΑ από τη σελίδα 1

πασχόλησε τον ημερήσιο ροδιακό Τύπο δηλώνει ότι όχι μόνο στηρίζει την ίδρυση - ανέγερση του Πανορθόδοξου Κέντρου στη Ρόδο, αλλά θα καταβάλει στα πλαίσια των δυνατοτήτων της κάθε δυνατή προσπάθεια για την επίτευξη του στόχου.

Θεωρεί δε ότι τέτοιες εθνικές προσπάθειες είναι υπερκομματικού χαρακτήρα και κανείς δεν θα πρέπει να τις καπηλεύεται».

ΣΥΝΑΥΛΙΑ ΦΑΡΑΝΤΟΥΡΗ

ΣΥΝΕΧΕΙΑ από τη σελίδα 1

ράκη, Ν. Καββαδία, Μ. Χατζιδάκη, Οδ. Ελύτη, Ν.Γκάτσου, Μ. Μπρεχτ, Γ.Σ. Μπαχ και άλλων γνωστών δημιουργών συνοδευόμενη από τους Κώστα Ζαχαράκη και Μίλλη Καραλή και 12μελή ορχήστρα.

Παρουσιάζοντας την κ. Φαραντούρη στους δημοσιογράφους χθες το μεσημέρι, ο δήμαρχος Ρόδου κ. Μ. Κόκκινος τόνισε ότι η τραγουδίστρια αυτή δεν χρειάζεται ιδιαίτερες συστάσεις, αφού είναι μια ιέρεια της μουσικής και ένα είδωλο για τους σημερινούς μεσήλικες.

Η κ. Φαραντούρη εξέφρασε την ικανοποίησή της για την επίσκεψή της στο νησί μας, από το οποίο, όπως δήλωσε, έχει θουμάσιες εντυπώσεις.

Τόνισε επίσης ότι επιδίωξή της είναι να προσεγγίσει τη νεολαία που τη γνωρίζει μόνο σαν όνομα και αναφέρθηκε στο ρόλο των ΜΜΕ στην προβολή της ποιοτικής μουσικής. «Η ποιότητα σπανίζει στη χώρα μας σε κάθε τομέα της ζωής και στο θέμα της μουσικής ευθύνη έχουν και τα ΜΜΕ που προωθούν το «σουξέ». Ο ποιοτικός δρόμος είναι ο πιο δύσκολος. Αναγνωρίζω την ανάγκη εκσυγχρονισμού και δεν θα έλεγα όχι στη δημιουργία δίντεο - κλιπ για τα τραγούδια μου, αρκεί αυτή να είναι βασισμένη στην ποιότητα», ανέφερε μετα ξύ άλλων η διάσημη τραγουδίστρια.

ΔΙΕΘΝΕΣ ΣΥΝΕΔΡΙΟ ΙΑΤΡΙΚΗΣ ΣΤΗ ΡΟΔΟ

ΣΥΝΕΧΕΙΑ από τη σελίδα 1

και τα συμπεράσματα του ανεμένονται από τους ειδικούς με ιδιαίτερο ενδιαφέρον.

Τοσυνέδριο στηρίζεται επιστημονικά από τις Ελληνικές Εταιρείες Ενδοκρινολογίας, Ψυχιατρικής και Νευρολογίας, από το Νοσοκομείο και τον Ιατρικό Σύλλογο Ρόδου. Επίσης υλικά και ηθικά στηρίζεται από την Νομαρχία Δωδεκανήσου και το Δήμο Ρόδου και θεσμικά από τα υπουργεία Υγείας — Πρόνοιας Εθνικής Παιδείας και Αιγαίου.

Τα μέλη της τοπικής οργανωτικής επιτροπής συναντήθηκαν χθες στο Δημαρχείο με τον δήμαρχο Ρόδου κ. Μ. Κόκκινο και συζήτησαν οργανωτικά θέματα του συνεδρίου, το οποίο θα διεξαχθεί στο συνεδριακό κέντρο του ξενοδοχείου «Ρόδος Πάλας».

ΝΕΟ «ΑΛΑΛΟΥΜ» ΜΕ ΤΙΣ ΤΙΜΕΣ ΣΤΑ ΞΕΝΟΔΟΧΕΙΑ!

ΣΥΝΕΧΕΙΑ από τη σελίδα 1

χισε από το ξενοδοχείο «Μίρα Μάρε» που λειτουργεί, ως γνωστόν, τώρα υπό την διεύθυνση του κ. Λύσσανδρου Τσιλίδη.

Από τις 15 Αυγούστου συγκεκριμένα στο ξενοδοχείο θα μπορούν να διαμένουν οι αλλοδαποί τουρίστες 15 ημέρες πληρώνοντας μόνο τις 11! Είναι η πρώτη φορά στην ιστορία του ροδιακού τουρισμού που κάνουν την εμφάνισή τους «κατα μεσής» του Αυγούστου τέτοιες ειδικές προσφορές». Αυτός είναι και ο λόγος που σημειώνονται αντιδράσεις.

Ενώ ορισμένα ξενοδοχεία ακολουθώντας το παράδειγμα του Μίρα Μάρε, έρριξαν κι αυτά με τη σειρά τους τις τιμές ή «υπερκάλυψαν» τις ειδικές προσφορές προσφέροντας 1 ή και 2 ακόμα ημέρες παραπάνω «δωρεάν παραμονής».

Οι απόψεις της Ενώσεως Ξενοδόχων Ρόδου επί του θέματος παρέμειναν ως χθες το βράδυ άγνωστες.

ΞΕΣΗΚΩΘΗΚΑΝ ΟΙ ΚΥΝΗΓΟΙ!

ΣΥΝΕΧΕΙΑ από τη σελίδα 1

νώτατου Δικαστηρίου.

Αγνοια (επισήμως) για την απαγόρευση είχε και ο Κυνηγετικός Σύλλογος Ρόδου, που σημειωτέον είχε ταχθεί υπέρ της αναστολής του κυνηγίου στην περιοχή μας για ένα μήνα, γιαυτό και περιορίστηκε στην επιτήρηση των κυνηγών (προκειμένου να περιορισθούν μόνο στο κυνήγι του τριγωνιού). Αν τιδράσεις και μάλιστα έντονες για την απαγόρευση του κυνηγίου σημειώθηκαν από την πλευρά των κυνηγών που, είτε ζητούσαν τα λεφτά τους πίσω, είτε δήλωναν «αδυναμία» συμμορφώσεως προς τις δικαστικές αποφάσεις.

ΑΝΩΝΥΜΑ τηλεφωνήματα δέχθηκαν εξάλλου το Δασαρχείο και η «δ» από αγανακτισμένους κυνηγούς, που απείλησαν με «φωτιές». Αγνωστος που τηλεφώνησε ειδικότερα στη «δ» στις 11.25 ακριβώς, δήλωσε τα εξής: «Αν οι οικολόγοι καταφέρουν να σταματήσουν το κυνήγι, κάθε μέρα θα μπαίνει και μια φωτιά».

Ο ΣΥΛΛΟΓΟΣ ΠΡΟΣΤΑΣΙΑΣ ΠΕΡΙΒΑΛΛΟΝΤΟΣ

ΑΠΟ το Σύλλογο Προστασίας Περιβάλλοντος εκδόθηκε χθες η ακόλουθη ανακοίνωση:

«Ο Σύλλογος Προστασίας Περιβάλλοντος πληροφορήθηκε χθες από τα μέσα μαζικής ενημέρωσης ότι απαγορεύθηκε προσωρινά το κυνήγι σε ολόκληρη τη χώρα, μετά από προσφυγή της Ζωοφιλικής Οικολογικής Ενωσης στο Συμβούλιο της Επικρατείας.

Η απαγόρευση του κυνηγιού ήταν πάγιο αίτημα του Συλλόγου μας και για τη Ρόδο, ιδιαίτερα μετά τις μεγάλες πυρκαγιές των τελευταίων χρόνων που αφάνισαν μεγάλο μέρος των δασών του νησιού. Εάν θέλουμε να δούμε το πράσινο και τη ζωή να επιστρέφουν στον τόπο μας, η αυστηρή προστασία των ζώων και των πουλιών είναι απόλυτη ανάγκη. Γιαυτό ο Σύλλογος εκτιμά ότι η απόφαση του Συμβουλίου της Επικρατείας απηχεί τα καλώς εννοούμενα μακροπρόθεσμα συμφέροντα του ροδιακού λαού.

Ζητάμε την αυστηρή εφαρμογή της απόφασης από το Δασαρχείο και την Αστυνομία και την τιμωρία των τυχόν παραβατών».

Η ΚΥΝΗΓΕΤΙΚΗ ΣΥΝΟΜΟΣΠΟΝΔΙΑ

Σε καμιά περίπτωση δεν αναστέλλει το κυνήγι η χθεσινή απόφαση του Συμβουλίου της Επικρατείας, υποστηρίζει σε ανακοίνωσή της η Κυνηγετική Συνομοσπονδία Ελλάδος, τονίζοντας ότι οι κυνηγοί έχουν άδεια με σχετική απόφαση του υπουργείου Γεωργίας και επομένως θα θηρεύσουν απολύτως σύννομα τη νέα κυνηγετική περίοδο που άρχισε χθες και λήγει στις 10 Μαρτίου 1994.

«ΜΠΑΡΑΖ» ΠΥΡΚΑΓΙΩΝ!

ΣΥΝΕΧΕΙΑ από τη σελίδα 1

στόχος θα πρέπει να ήταν στρατόπεδα, σε μια άλλη η περιοχή Φιλερήμου την οποία «έβαλαν στο μάτι» οι οικοπεδοφάγοι.

Αναλυτικά στο τελευταίο 4ήμερο η ΠΥΡ επενέβη στις ακόλουθες περιπτώσεις πυρκαγιών:

ΤΡΙΤΗ 17)8

● Ωρα 13.30: Φωτιά σε αγροτική περιοχή του Ασγούρου, κάηκαν περίπου 500 τ.μ. από θάμνους και ξηρά χόρτα.

● Ωρα 14.40: Φωτιά στο ύψος του 4ου χιλιομέτρου της εθνικής οδού Ρόδου — Λίνδου. Κάηκαν περίπου 1000 τ.μ. από θάμνους και ξηρά χόρτα.

● Ωρα 17.00: Φωτιά σε αγροτική περιοχή της Λαχανιάς. Κάηκε βασικά θαμνώδης έκταση 7 στρεμμάτων.

● Ωρα 17.40: Φωτιά στη Φιλέρημο προς την πλευρά της Κρεμαστής. Κάηκε θαμνώδης και δασική έκταση 50 στρεμμάτων. Προκλήθηκαν σοβαρές ζημιές σε στρατιωτικές εγκαταστάσεις.

● Ωρα 18.10: Νέα φωτιά στο ύψος του 4ου χιλιομέτρου της εθνικής οδού Ρόδου — Λίνδου. Κάηκαν κυρίως σκουπίδια και ξηρά χόρτα σε έκταση 200 τ.μ. περίπου.

● Ωρα 22.30: Στην οδό 28ης Οκτωβρίου 2 άτομα εγκλωβίζονται σε ανελκυστήρα λόγω βλάβης. Ελευθερώνονται από άνδρες της ΠΥΡ.

ΤΕΤΑΡΤΗ 18)8

● Ωρα 09.15: Φωτιά στ' Ασγούρου. Κάηκαν ξερά χόρτα και θάμνοι σε έκταση 200 τ.μ.

● Ωρα 13.50: Φωτιά σε κουζίνα σπιτιού στην οδό Απολλωνίου Ρόδου. Προκλήθηκαν μικροζημιές.

● Ωρα 18.45: Φωτιά σε αγροτική περιοχή της Κοινότητας Καλυθιών. Κάηκε έκταση 1 στρεμμ. με μικτή βλάστηση.

● Ωρα 19.30: Από πτώση κλώνου δέντρου σε καλώδιο υψηλής τάσεως της ΔΕΗ προκλήθηκε πυρκαγιά με αποτέλεσμα να καεί έκταση 500 τ.μ. από ξερά χόρτα.

● Ωρα 23.40: Από άγνωστο λόγο τέθηκε σε λειτουργία το σύστημα συναγερμού (για φωτιά) του σούπερ - μάρκετ Βερόπουλου, με αποτέλεσμα να κινητοποιηθεί η ΠΥΡ.

ΠΕΜΠΤΗ 19)8

● Ωρα 15.10: Φωτιά στις Φάνες. Κάηκε έκταση 7 στρεμ. με μικτή βλάστηση.

● Ωρα 18.10: Φωτιά και πάλι στην Παστίδα. Κάηκε έκταση 30 στρεμ. με μικτή βλάστηση.

ΠΑΡΑΣΚΕΥΗ 20)8

● Ωρα 12.30: Φωτιά στο Καρακόνερο. Κάηκε έκταση 2 στρεμμ. από θάμνους και ξερά χόρτα.

● Ωρα 12.40: Νέα φωτιά στις Καλυθιές αυτή τη φορά σε σκουπίδια.

● Ωρα 13.30: Φωτιά σε υπόγειο σπιτιού της οδού Γρηγορίου Ε' 22 από άγνωστη αιτία, ιδιοκτησίας του Ομέρ Μπιλάλ, ετών 52. Κάηκαν είδη ιματισμού, κλινοσκεπάσματα κλπ., συνολικής αξίας 200.000 δρχ.

ΟΛΟΓΥΜΝΕΣ ΓΥΝΑΙΚΕΣ ΚΑΙ ΣΕ ΚΕΝΤΡΙΚΕΣ ΠΑΡΑΛΙΕΣ

ΣΥΝΕΧΕΙΑ από τη σελίδα 1

και της Τουριστικής Αστυνομίας.

ΣΕ ΕΓΓΡΑΦΟ του συγκεκριμένα αναφέρει τα εξής:

«Σας γνωρίζουμε ότι, όπως κατήγγειλαν στην Υπηρεσία μας αλλά και στην Ιερά Μητρόπολη συμπολίτες μας, στην παραλία περιοχής Ενυδρείου και GRAND HOTEL, τουρίστριες κάνουν μπάνια και ηλιοθεραπεία τελείως γυμνές μπροστά στα μάτια του κόσμου δίχως να ενοχλούνται από κανένα.

Επειδή το γεγονός αυτό προκαλεί το δημόσιο αίσθημα, παρακαλούμε να υποδείξετε στους υπεύθυνους ομπρελάδες αλλά και στα στελέχη του Δήμου που επιβλέπουν, να μην επιτρέπουν σε γυναίκες να περιφέρονται ολόγυμνες στην παραλία.

Ο Διευθυντής
Γ. ΘΩΜΑΪΔΗΣ»

ΠΡΩΤΟΒΟΥΛΙΑ ΓΙΑ ΝΑ ΤΑ ΒΡΟΥΝ ΕΒΕΔ ΚΑΙ ΤΕΔΚ

ΣΥΝΕΧΕΙΑ από τη σελίδα 1

προς τους δημοσιογράφους εξέφρασε την απαισιοδοξία του σχετικά με την τύχη του δημοτικού φόρου αλλά «βλέπει» λύσεις από τη Βουλή που θα προέλθει από τις προσεχείς βουλευτικές εκλογές.

ΣΤΗΝ ΚΟΙΝΗ επιστολή τους προς τους κ.κ. Μάνο Κόκκινο και Γ. Καραγιάννη οι προαναφερθέντες τρεις φορείς αναφέρουν αναλυτικά τα παρακάτω:

Το Τεχνικό Επιμελητήριο Ελλάδας Τμήμα Δωδεκανήσου, το Εργατικό Κέντρο Ρόδου και ο Δικηγορικός Σύλλογος Ρόδου, μέσα από το ενδιαφέραν επί του συζητούμενου θέματος του Δημοτικού Φόρου Κατανάλωσης, αποφασίσαμε ν' αναλάβουμε πρωτοβουλίου με στόχο την άμεση επανέναρξη διαλόγου μεταξύ της ΤΕΔΚΔ και του ΕΒΕΔ.

Για το σκοπό αυτό καλούμε τους Προέδρους της ΤΕΔΚΔ και του ΕΒΕΔ σε συνάντηση την Τρίτη 24-8-93 και ώρα 8.00 μ.μ. στα γραφεία του Δικηγορικού Συλλόγου.

Εμείς θα παράσχουμε τις κάλες μας υπηρεσίες ώστε να εξευρεθεί μέσα από τον διάλογο η συμφέρουσα για τον τόπο λύση, που τον τελευταίο καιρό απασχολεί, στο σοβαρότατο αυτό θέμα, την τοπική κοινωνία.

α) Για το ΤΕΕ Τμήμα Δωδ)σου
Ο Πρόεδρος
Στάθης Κουσουρνάς

β) Για το Ε.Κ.Ρ.
Ο Αντιπρόεδρος
Χατζησάββας Σάββας

γ) Για το Δ.Σ. Ρόδου
Ο Πρόεδρος
Ευθύμιος Μπόνης

ΑΠΟ ΤΗΝ πλευρά του ο βουλευτής κ. Κ. Σκανδαλίδης προέβη χθες για το θέμα του δημοτικού φόρου 4ο)ο στην ακόλουθη δήλωση:

«Δεν είμαι αισιόδοξος για την πορεία γιατί πιστεύω ότι η κυβέρνηση δεν θέλει να αντιμετωπίσει το πρόβλημα. Το θέμα γίνεται «μπαλάκι» ανάμεσα στους υπουργούς Εσωτερικών και Εθνικής Οικονομίας, ενώ η «νεωτέρα ρύθμιση» που υποσχέθηκε ο ΥΠΕΘΟ δεν έχει αποφασιστεί ακόμα. Προβλέπω ότι η νομοθετική ρύθμιση δεν θα γίνει από την παρούσα Βουλή».

ΠΕΡΑΣΕ ΤΟ ΣΧΕΔΙΟ ΓΙΑ ΤΑ ΑΥΘΑΙΡΕΤΑ

ΣΥΝΕΧΕΙΑ από τη σελίδα 1

απλού κτηματογραφικού διαγράμματος.

Τρεις ώρες περίπου διήρκεσε η σημερινή δεύτερη διάσκεψη του Β' τμήματος διοικητών του ΣτΕ, υπό την προεδρία του συμβούλου κ. Αδ. Φαρμάκη, για το σχέδιο Π.Δ. περί της νομιμοποίησης των αυθαιρέτων.

Ομόφωνα δεκτή έγινε από το ΣτΕ η μια από τις τρεις τροποποιήσεις που επέφερε ο υφυπουργός ΠΕΧΩΔΕ κ. Χρ. Κατσιγιάννης στο σχέδιο Π.Δ. και αφορά το άρθρο 4 παράγραφος 1 για την πολεοδόμηση των περιοχών.

Με πλειοψηφία (7—4) έγινε δεκτή η τροπολογία που επήλθε στο άρθρο 1 παράγραφος 4 και καθορίζει ποιες περιοχές θεωρούνται πυκνοδομημένες.

Σύμφωνα με την τελευταία τροπολογία του υφ)ργού ΠΕΧΩΔΕ ως προϋπόθεση για να θεωρηθεί μια περιοχή πυκνοδομημένη τέθηκε, εκτός των άλλων, ότι σε κάθε δομημένη ιδιοκτησία αναλογούν το πολύ 1.500 τ.μ.

Παρατηρήσεις έχει κάνει το ΣτΕ στην τρίτη τροπολογία που έκανε το ΥΠΕΧΩΔΕ στο άρθρο 6 παράγραφος 2 και αφορά τη σύνταξη του ΣΑΠΟ βάσει απλού κτηματογραφικού διαγράμματος.

Συγκεκριμένα στο προ ολίγων ημερών σχέδιο Π.Δ. που κατέθεσε ο κ. Χρ. Κατσιγιάννης για τέταρτη φορά στο ΣτΕ από το άρθρο 6 (Σχέδιο Αμεσης Πολεοδομικής Οργάνωσης — ΣΑΠΟ) παράγραφος 2, αντικατέστησε το εδάφιο Β'.

Με την αντικατάσταση αυτή δόθηκε η ευχέρεια στον υπουργό ΠΕΧΩΔΕ σε περίπτωση που δεν υπάρχει κτηματογραφικό διάγραμμα (σε κλίμακα 1:1.000 ή 1:500), με ορθογώνιες συντεταγμένες να εγκρίνεται η σύνταξη του ΣΑΠΟ βάσει απλού κτηματογραφικού διαγράμματος.

Εκρινε το ΣτΕ ότι η ευχέρεια αυτή που παρέχεται στον υπουργό ΠΕΧΩΔΕ πρέπει να καταργηθεί και να τεθεί η προγενέστερη διατύπωση (του προηγούμενου σχεδίου Π.Δ.) που ανέφερε:

«Στις διαμορφωμένες περιοχές δεύτερης κατοικίας εφόσον η έκταση των δομημένων τμημάτων μιας ή περισσοτέρων ενοτήτων από καινού δεν είναι μικρότερη του 70ο)ο της συνολικής έκτασης των ενοτήτων αυτών, μπορεί με απόφαση του υπουργού Περιβάλλοντος Χωροταξίας και Δημοσίων Εργων στην περίπτωση που δεν υπάρχει κτηματογραφικό διάγραμμα σε ορθογώνιες συντεταγμένες να εγκρίνεται η σύνταξη του ΣΑΠΟ βάσει απλού κτηματογραφικού διαγράμματος».

Η τελευταία παρατήρηση των ένδεκα μελών του 6ου τμήματος διοικητών του ΣτΕ ήταν ομόφωνη.

ΧΩΡΙΣ ΠΙΝΑΚΙΔΕΣ

ΣΥΝΕΧΕΙΑ από τη σελίδα 1

χθες στον εισαγγελέα για τα περαιτέρω ο Μεχμέτ Ουγιανίκ του Φεθτζή ετών 22, επιχειρηματίας, κάτοικος Ρόδου γιατί ο δηγούσε δίκυκλη μοτοσυκλέτα τύπου HARLEY — DAVINSON 883 κ. ε. χωρίς πινακίδες και άδεια κυκλοφορίας.

ΟΥΔΕΝ ΠΡΟΒΛΗΜΑ ΣΤΗ «ΓΡΑΜΜΗ»

ΣΥΝΕΧΕΙΑ από τη σελίδα 1

σε ένα μήνα περίπου από σήμερα. Η προσωρινή απόφαση του Δικαστηρίου κοινοποιήθηκε χθες το πρωί στο Λιμεναρχείο Ρόδου με αποτέλεσμα να καθυστερήσει επί δίωρο (από τις 8 ως τις 10) ο απόπλους των ημεροπλοίων. Την πληρωμή των λιμενικών τελών (4000 δρχ. ανα επιβάτη) διεκδικεί το Λιμενικό Ταμείο Δωδεκανήσου (σ.σ. υπερβαίνουν τα 100 εκ. δρχ.) αλλά οι πλοιοκτήτες αμφισβητούν τόσο το ύψος της οφειλής όσο και τη νομιμότητα του τέλους.

ΕΠΙΘΕΣΗ ΣΚΑΝΔΑΛΙΔΗ ΚΑΤΑ ΓΛΥΞΕΜΠΟΥΡΓΚ

ΣΥΝΕΧΕΙΑ από τη σελίδα 1

τα:

● Για την επίσκεψη του Κων Γλύξμπουργκ είπε, ότι η πιο σωστή ενέργεια που θα μπορούσε να κάνει η κυβέρνηση θα ήταν «να τον απελάσει από τη χώρα».

Ο κ. Σκανδαλίδης, παραδέχθηκε, απαντώντας σε ερώτηση δημοσιογράφου, ότι ήταν λάθος του ΠΑΣΟΚ το ότι ανανέωσε το διαβατήριο του τέως το 1985, πρόσθεσε όμως ότι επί κυβερνήσεως ΠΑΣΟΚ ο τέως δεν διανοείτο να έρθει στην Ελλάδα και να θέσει πολιτειακό θέμα.

Ο κ. Σκανδαλίδης κατέληξε επί του θέματος λέγοντας ότι το ΠΑΣΟΚ σαφώς δεν πρόκειται να επαναλάβει το λάθος του 1985 όταν γίνει κυβέρνηση, αλλά αντίθετα θα του αφαιρέσει το ελληνικό διαβατήριο

● Αναφερόμενος στην ιδιωτικοποίηση του ΟΤΕ ο κ. Σκανδαλίδης δήλωσε ότι συμφωνεί με την απεξάρτηση της λειτουργίας του και της οργανωτικής δομής του από το κράτος πρόσθεσε όμως ότι το MANAGEMENT θα έπρεπε να παραμείνει κατά 100% στο Δημόσιο. Και αυτό γιατί ο ΟΤΕ συνδέεται άρρηκτα με τις Ενοπλες Δυνάμεις και με τον τρόπο αυτό οι ιδιώτες θα μπορούν να έχουν προσβάσεις σε θέματα ασφάλειας της χώρας, πράγμα που θα δημιουργήσει πρόβλημα κυρίως στο χώρο του Αιγαίου.

● Αναφερόμενος στην εξέλιξη του κόμματος της Πολιτικής Ανοιξης επανέλαβε προηγούμενες δηλώσεις του σύμφωνα με τις οποίες το ποσοστό που θα λάβει στις εκλογές θα εξαρτηθεί άμεσα από το χρόνο που θα διεξαχθούν. Απέκλεισε όμως κατηγορηματικά το ενδεχόμενο συνεργασίας ΠΑΣΟΚ—Αντ. Σαμαρά τονίζοντας ότι «αυτό αναγεται στη σφαίρα του φανταστικού, γιατί ο κ. Σαμαράς εκφράζει το δεξιό χώρο της δεξιάς».

● Για τη ρύθμιση των χρεών των ξενοδοχείων είπε ότι δεν θα πρέπει η κυβέρνηση να καθυστερήσει τη λήψη αποφάσεων για προεκλογικούς λόγους και τόνισε ότι το θέμα αυτό μπορεί να λυθεί μόνο δια της νομοθετικής οδού.

● Ο κ. Σκανδαλίδης κατήγγειλε τον Περιφερειάρχη Νοτίου Αιγαίου κ. Γ. Γαλλιάκη γιατί αρνήθηκε να χρηματοδοτήσει το Συμιακό Θέατρο, ενώ ενίσχυσε την τραγουδίστρια Ξανθή Περράκη, η οποία, όπως τόνισε, «όχι μόνο δεν προωθεί τον πολιτισμό, αλλά προσφέρει χαμηλού επιπέδου διασκέδαση»

● Αναφερόμενος τέλος σε πρόσφατες δηλώσεις του κ. Ιω. Ζίγδη σχετικά με τους σημερινούς πολιτικούς, δήλωσε ότι «η κριτική θα έπρεπε να προχωρήσει πιο βαθιά, στο τί μας οδήγησε ως εδώ. Χαίρομαι που ο κ. Ζίγδης αγωνιά και έχει να προσφέρει πολλά στον τόπο και δηλώνω ότι το ψηφοδέλτιο μας είναι ανοιχτό για κείνον αν θέλει να συνεργαστούμε για την επίτευξη των στόχων του».

ΕΛΛΗΝΙΚΗ ΔΗΜΟΚΡΑΤΙΑ

ΤΟΠΙΚΗ ΕΝΩΣΗ ΔΗΜΩΝ ΚΑΙ ΚΟΙΝΟΤΗΤΩΝ ΔΩΔ)ΝΗΣΟΥ

ΠΡΟΚΗΡΥΞΗ

Η Δ.Ε. της ΤΕΔΚ Δωδεκανήσου αποφάσισε να ξεκινήσει διαφημιστική εκστρατεία ενημέρωσης του πληθυσμού επί του Δημοτικού Φόρου Κατανάλωσης.

Για το σκοπό αυτό προτίθεται να παράγει μέσω εταιρείας διαφημιστικό σποτ και ραδιοφωνικά σποτ και να εκδόσει σχετικό έντυπο υλικό.

Παρακαλούμε κάθε ενδιαφερόμενο να καταθέσει έγγραφη προσφορά σε κλειστό φάκελο μέχρι 27)8 στα γραφεία της ΤΕΔΚ Δωδ)σου για τα εξής:

Α) Δίφυλλο έγχρωμο έντυπο διαστάσεων 10Χ20 σε ιλουστρασιόν χαρτί 120 γραμ., που θα περιέχει 4 φωτογραφίες, σε 50.000 έντυπα.

Β) Ενα τηλεοπτικό σποτ διάρκειας από 30" — 50" με εικόνες από έργα που θα υποδειχθούν.

Γ) Δύο ραδιοφωνικά σποτ.

Ο ενδεικτικός προϋπολογισμός είναι 900.000 δρχ. και ο χρονος παράδοσης 15 ημέρες από την υπογραφή του συμφωνητικού.

Οι ενδιαφερόμενοι εκτός της προσφοράς, να καταθέσουν κατάλογο αντίστοιχων εργασιών τους.

Ο Πρόεδρος της ΤΕΔΚΔ
ΜΑΝΟΣ ΚΟΚΚΙΝΟΣ
Δήμαρχος Ρόδου

Ι. ΜΟΝΗ ΠΑΝΑΓΙΑΣ ΥΨΕΝΗΣ ΛΑΡΔΟΥ

ΠΑΝΗΓΥΡΙΣ

Φέρεται εις γνώσιν του φιλοθρήσκου κοινού ότι την Κυριακήν 22αν Αυγούστου και παραμονήν της αποδόσεως της εορτής της Κοιμήσεως της Θεοτόκου (Εννιάμερα) θα γίνει πανήγυρις εις την εορτάζουσα Ιεράν Μονήν της Παναγίας Υψενής Λάρδου.

Του εσπερινού, ο οποίος θα γίνει εις τας 7.30 το βράδυ, θα παραστεί ο Καθηγούμενος της Ιεράς Μονής Θάρρι Αρχιμ. Αμφιλόχιος περιστοιχούμενος από τον Εφημέριον Λάρδου π. Σάββαν και άλλους κληρικούς της γύρω περιοχής.

Μετά τον εσπερινόν θα ακολουθήσει χριστιανοπρεπής διασκέδαση με παραδοσιακά τραγούδια και χορούς σε κλίμα γενικά αγνό Ελληνορθόδοξο.

Εκ της Μοναστηριακής Επιτροπής

Παραδίδονται μαθήματα
Φυσικής - Χημείας
από Πτυχιούχο Φυσικό σε μαθητές
Γυμνασίου — Λυκείου
Προετοιμάζονται Ανεξεταστέοι
Πληροφορίες:
ΜΠΑΡΔΟΣ ΧΡΗΣΤΟΣ
ΤΗΛ. 26186



ΤΩΡΑ πια στη Ρόδο όλες οι αθλητικές γραμμές ενώνονται στο αθλητικό κατάστημα
SPORT LINE
ΕΔΩ θα βρείτε την ποικιλία και την ποιότητα που σας προσφέρουν οι γνωστές αθλητικές φίρμες:
ADIDAS — DIADORA — CONVERSE
BRITISH KNIGHTS — NEW BALANCE
REUSCH — TOMA — MAU'I' AND SONS
THE GAME — SELECT
UHLSPORT — MOLTEN
ΕΠΕΙΔΗ ο αθλητισμός είναι υγεία και... λίγο μόδα
SPORT LINE
Ρασήτ Μαρασλής
25ης Μαρτίου 6—8 - Τηλ. (0241) 27114

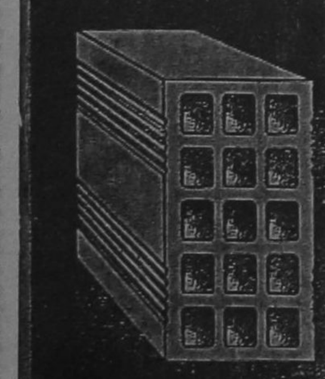
ΤΟΥΒΛΑ
"ΥΨΗΚΕΡΑΜ"
20 ΧΡΟΝΙΑ ΠΡΟΣΦΟΡΑ ΣΤΗΝ ΟΙΚΟΔΟΜΗ
ΚΕΡΔΙΖΕΤΕ ΣΕ ΠΟΙΟΤΗΤΑ ΚΑΙ ΤΙΜΗ
"ΥΨΗΚΕΡΑΜ" ΒΙΟΜΗΧΑΝΙΑ ΚΕΡΑΜΟΠΟΙΪΑΣ
ΡΟΔΟΣ ΤΗΛ: 0241-24460 ΓΕΝΝΑΔΙ ΤΗΛ:0244-43251


Μια Ξεχωριστη Δεση στη Θαλασσα
ΔΡΟΜΟΛΟΓΙΑ
Καθημερινές αναχωρήσεις για ΠΕΙΡΑΙΑ
Εβδομαδιαίες αναχωρήσεις για:
ΘΕΣΣΑΛΟΝΙΚΗ
ΛΕΜΕΣΣΟ ΚΥΠΡΟΥ
ΗΡΑΚΛΕΙΟ ΚΡΗΤΗΣ
Εβδομαδιαίες προσεγγίσεις σε:
ΧΑΛΚΗ — ΚΑΡΠΑΘΟ — ΚΑΣΟ
ΣΥΜΗ — ΤΗΛΟ — ΑΣΤΥΠΑΛΑΙΑ
ΝΙΣΥΡΟ
Τακτικές προσεγγίσεις σε:
ΚΩ — ΚΑΛΥΜΝΟ — ΛΕΡΟ — ΠΑΤΜΟ
ΠΛΟΙΑ
ΠΑΤΜΟΣ - ΡΟΔΟΣ - ΚΑΜΙΡΟΣ
ΙΑΛΥΣΟΣ - ΛΙΝΔΟΣ
ΚΡΑΤΗΣΕΙΣ — ΠΛΗΡΟΦΟΡΙΕΣ
Κεντρικό Πρακτορείο Ρόδου — Αμερικής 95
Τηλ. 77070—75 (6 γραμμές)
Ωρες 8 π.μ. — 9 μ.μ.
D·A·N·E· SEA LINE
ΔΩΔΕΚΑΝΗΣΙΑΚΗ ΑΝΩΝΥΜΗ ΝΑΥΤΙΛΙΑΚΗ ΕΤΑΙΡΙΑ

HAVOLINE

TEXACO 20)50

Το λάδι για κάθε αυτοκίνητο

ΔΕΚΤΕΣ ΚΑΡΤΕΣ DINERS και ΕΘΝΟΚΑΡΤΕΣ

ΑΛΕΞΑΝΔΡΟΣ ΓΚΙΝΑΚΗΣ

Αυστραλίας 58 — ΡΟΔΟΣ • ΤΗΛΕΦΩΝΑ 27547 - 31018



Alfa 33. Ασυναγωνιστη Ανηκει σ' εναν κοσμο διαφορετικο. Αποφασιστικο και δυναμικο. Καταγεται απο μια γενια με αγωνιστικη παραδοση και απευθυνεται σε σας που το παθος για την οδηγηση σας χαρακτηριζει. Alfa 33. Νευρικη στην πολη, πρεμη στα μεγαλα ταξιδια, παντα ετοιμη να ακολουθησει τις διαθεσεις του οδηγου της. Ετοιμη να προσφερει την απολαυση. Ετοιμη να αναδειξει τις ασυναγωνιστες τεχνολογικες της δυνατοτητες και την κορυφαια ασφαλεια Alfa Romeo. Alfa 33. Ασυναγωνιστη δυναμη. Ισχυρος κινητηρας boxer. Υδραυλικο τιμονι, ηλεκτρικα παραθυρα εμπρος, εσωτερικα ρυθμιζομενοι καθρεπτες δεξια και αριστερα, κεντρικο κλειδωμα θυρων, πισω ζωνες ασφαλειας. Alfa 33. Ασυναγωνιστη σε ολα

ΤΕΧΝΙΚΑ ΧΑΡΑΚΤΗΡΙΣΤΙΚΑ	33 1.4 IE	33 1.7 IE	33 5.16V	33 5.16V ΡΕΒΜΑΝΤΙΚΟ
ΚΥΒΙΣΜΟΣ (c.c.)	1351	1712	1712	1712
ΙΣΧΥΣ (CV/rpm)	90/6000	107/5800	132/6500	132/6500
ΡΟΠΗ (Kgr/rpm)	11.8/4500	15.2/4500	15.8/4600	15.8/4600
ΤΕΛΙΚΗ ΤΑΧΥΤΗΤΑ (Km/h)	180	185	203	20
ΕΠΙΤΑΧΥΝΣΗ 0-100 Km/h (sec)	11.5	9.5	8.4	8.9
CO (gr/Km)	3.96 (gr/rest)	539	0.688	58
HC+NOx (gr/Km)	3.4 (gr/rest)	0.374	0.765	[illegible]

[illegible]

Η ΠΑΡΑΔΟΣΗ ALFA ΣΥΝΕΧΙΖΕΤΑΙ...

AUTO ΡΟΔΟΣ Α.Ε. Αυστραλίας 60, Τηλ: (0241) - 27.421 - 31.676, Ρόδος

FIATCREDIT HELLAS

ΜΕΓΑΛΑ ΚΑΤΑΣΤΗΜΑΤΑ

ΑΡΠΆΠΠΟΥ

Στα καταστήματά μας θα βρείτε:

Υπόγειο: Τρόφιμα — Delicatessen

Ισόγειο: Είδη δώρων — Καλλυντικά
Ποτά — Εποχιακά

1ος Ορόφος: Ανδρικά

2ος Ορόφος: Γυναικεία — Παιδικά

3ος Ορόφος: Ηλεκτρικά — Είδη σπιτιού

4ος Ορόφος: Παιχνίδια — Αθλητικά

ΜΕΓΑΛΑ ΚΑΤΑΣΤΗΜΑΤΑ

ΑΡΠΆΠΠΟΥ

ΚΑΡΔΙΟΛΟΓΙΚΟ ΙΑΤΡΙΚΟ ΚΕΝΤΡΟ

ΓΕΩΡΓΙΟΣ ΗΣΑ·Ι·Α ΠΑΠΑ·Ι·ΩΑΝΝΟΥ

ΕΙΔΙΚΟΣ ΚΑΡΔΙΟΛΟΓΟΣ
(Μετεκπαιδευθείς στο Λονδίνο)
ΕΙΔΙΚΕΥΘΕΙΣ ΣΤΟ ΓΕΝΙΚΟ ΚΡΑΤΙΚΟ ΝΟΣΟΚΟΜΕΙΟ ΑΘΗΝΩΝ
ΜΕΤΕΚΠΑΙΔΕΥΘΕΙΣ ΣΤΟ SAN BARTHOLOMEWS HOSPITAL LONDON
ΥΠΕΡΣΥΓΧΡΟΝΟΣ ΠΛΗΡΗΣ ΚΑΡΔΙΟΛΟΓΙΚΟΣ ΕΛΕΓΧΟΣ

★ ΥΠΕΡΗΧΟΓΡΑΦΗΜΑ ΚΑΡΔΙΑΣ ΜΕ ΕΓΧΡΩΜΟ DOPPLER TRIPLEX
★ ΔΟΚΙΜΑΣΙΑ ΚΟΠΩΣΕΩΣ ΣΕ ΚΥΛΙΟΜΕΝΟ ΤΑΠΗΤΑ (COMPUTERISED)
★ 24ΩΡΗ ΚΑΤΑΓΡΑΦΗ Η.Κ.Γ. ΚΑΙ ΑΡΡΥΘΜΙΩΝ (HOLTER)
★ 24ΩΡΗ ΚΑΤΑΓΡΑΦΗ ΑΡΤΗΡΙΑΚΗΣ ΠΙΕΣΗΣ (HOLTER)

ΚΑΝΑΔΑ ΚΑΙ ΑΘΗΝΑΓΟΡΑ 8Α — ΡΟΔΟΣ
ΤΗΛ. 75900 — ΟΙΚΙΑΣ 76950
ΩΡΕΣ ΛΕΙΤΟΥΡΓΙΑΣ 9—13 ΚΑΙ 5—9
ΑΠΟΓΕΥΜΑ ΜΕ ΡΑΝΤΕΒΟΥ
ΔΕΚΤΟΙ ΑΣΦΑΛΙΣΜΕΝΟΙ: ΔΗΜΟΣΙΟΥ - ΤΑΞΥ - ΤΥΔΚΥ

ΙΑΤΡΙΚΗ ΑΝΑΚΟΙΝΩΣΗ
Η ιατρός

ΜΑΡΙΑ ΔΙΑΚΟΓΙΑΝΝΗ-ΚΟΝΣΟΛΑ

ΜΙΚΡΟΒΙΟΛΟΓΟΣ

Δέχεται καθημερινά στο υπερσύγχρονο - Μικροβιολογικό Αιματολογικό - Βιοχημικό Εργαστήριό της 7.30—1 π.μ. και 5—8 μ.μ. — Σάββατο 8—1 π.μ.
ΑΜΕΡΙΚΗΣ 7 — ΤΗΛ. 22535
έναντι Παντελαίου — Είσοδος ΤΑΞΥ
ΔΕΚΤΑ: ΤΑΞΥ, ΔΗΜΟΣΙΟ, ΤΕΒΕ, ΤΥΔΚΥ, ΟΙΚΟΣ ΝΑΥΤΟΥ

ΙΑΤΡΙΚΗ ΑΝΑΚΟΙΝΩΣΗ
Ο ιατρός

ΔΗΜΗΤΡΗΣ ΝΟΜΙΚΑΡΙΟΣ

ΧΕΙΡΟΥΡΓΟΣ—ΟΦΘΑΛΜΙΑΤΡΟΣ
τ. ιατρός Οφθαλμολογικής Κλινικής Νοσοκομείου «ΕΥΑΓΓΕΛΙΣΜΟΣ»
Δέχεται εις το ιατρείο του 28ης ΟΚΤΩΒΡΙΟΥ 23—25
Καθημερινά 9—1.00 και 5—8.30
Τετάρτη απόγευμα και Σάββατο πρωί ΜΕ ΡΑΝΤΕΒΟΥ
ΤΗΛΕΦΩΝΟ 26566

ΙΑΤΡΙΚΗ ΑΝΑΚΟΙΝΩΣΗ

ΝΙΚΟΣ Ν. ΚΟΝΣΟΛΑΣ

Χειρούργος - Ωτορινολαρυγγολόγος
τ. Διευθυντής ΕΣΥ — ειδικευθείς εις Νοσοκομείο Ερυθρού Σταυρού

- Πλήρης ακουολογικός έλεγχος
- Ελεγχος λαβύρινθου με ηλεκτρονική μέθοδο και έγχρωμο ANALYSER, ηλεκτρονυσταγμογράφημα, δοκιμασία θερμου—ψυχρου διακλυσμού (ENTHERMO) κατόπιν ραντεβού.

Δέχεται καθημερινά 8—1 π.μ. και 5—8 μ.μ
Σάββατο 9—12
ΑΜΕΡΙΚΗΣ 7 — ΤΗΛ. 22535
έναντι Παντελαίου — Είσοδος ΤΑΞΥ
ΔΕΚΤΑ: ΤΑΞΥ, ΔΗΜΟΣΙΟ, ΤΥΔΚΥ

ΟΡΘΟΔΟΝΤΙΚΟ ΙΑΤΡΕΙΟ

ΔΡ ΣΤΥΛΙΑΝΟΥ ΠΕΤΑ
ΕΙΔΙΚΟΥ ΟΡΘΟΔΟΝΤΙΚΟΥ

ΔΙΔΑΚΤΩΡ ΠΑΝΕΠΙΣΤΗΜΙΟΥ
TUBINGEN ΓΕΡΜΑΝΙΑΣ
ΕΙΔΙΚΕΥΘΕΙΣ ΕΙΣ ΠΑΝΕΠΙΣΤΗΜΙΑΚΗ ΚΛΙΝΙΚΗ ΜΟΝΑΧΟΥ
ΔΕΧΕΤΑΙ ΔΕΥΤΕΡΑ ΕΩΣ ΠΑΡΑΣΚΕΥΗ
πρωί από 9:00-12:00 & απόγευμα 3:30-8:00

28ης Οκτωβρίου 6, 85100 ΡΟΔΟΣ
Τηλ. (0241) 34776
(πλησίον Ακαδημίας)

Α. κριτικά

ΚΟΥΒΕΝΤΟΥΛΕΣ... ΜΕ ΚΑΠΟΙΟ ΝΟΗΜΑ

Περί... αποσύρσεων

ΟΤΑΝ ο υπουργός Οικονομικών και Εθνικής Οικονομίας κ. Στέφ. Μάνος, δήλωνε προ μηνών, ότι θα αποκατασταθούν ελάχιστες μόνον αδικίες μετά τη λήξη του καθεστώτος της απόσυρσης των αυτοκινήτων, οπωσδήποτε δεν εννοούσε τη ρύθμιση που τελικά προώθησε ο υφυπουργός του επί των Οικονομικών. Ούτε φυσικα φανταζόταν ο κ. Μάνος τότε πως ο υφυπουργός θα επέλεγε τον Αύγουστο και μάλιστα σε ημερομηνίες που απουσιάζει σε άδεια να περάσει τη ρύθμιση για χιλιάδες νέα αυτοκίνητα.

Συμβαίνουν όμως αυτά εν Ελλάδι και μάλιστα, καθώς πλησιάζουν οι προεκλογικές περίοδοι παρόμοια φαινόμενα πολλαπλασιάζονται. Βέβαια με τη ρύθμιση που έγινε και που αφορά όχι μόνο 15.000 αυτοκίνητα, αλλά πολύ περισσότερα οι εταιρείες εμπορίας και οι αντιπρόσωποι παίρνουν «βαθιά ανάσα» καθώς έβλεπαν τις πωλήσεις καθηλωμένες σε χαμηλά επίπεδα. Εφθασαν μάλιστα στο σημείο να κάνουν υπερβολικές προσφορές στους καταναλωτές, με αποτέλεσμα αυτές να αγγίζουν τα όρια του αθέμιτου ανταγωνισμού στην αγορά. Ανεξάρτητα όμως από το θετικό αποτέλεσμα που θα έχουν για ορισμένες αντιπροσωπείες αυτοκινήτων οι νέες ρυθμίσεις παραμένουν δύο σημεία—ερωτήματα:

Ποιά η αξιοπιστία του νομοθέτη που θέτει καταληκτικές ημερομηνίες σε νόμους; Και ποια η αξιοπιστία των δηλώσεων των υπουργών βάσει των οποίων πράττει κακώς — όπως αποδεικνύεται — η πλειοψηφία των Ελλήνων πολιτών;

Φαύλος κύκλος

ΕΧΟΥΜΕ αναφερθεί πολλές φορές στην ανάγκη να υπάρχει αυτοσυγκράτηση όσον αφορά τις ανατιμήσεις σε διάφορα προϊόντα ή υπηρεσίες. Και εστιάσαμε την αναγκαιότητα αυτή στο γεγονός ότι η περίοδος που διανύουμε χαρακτηρίζεται από συνεχιζόμενη κάμψη της ζητήσεως άρα και της παραγωγής.

Με άλλα λόγια, περνάμε μια πρωτόγνωρη οικονομική κρίση, την οποία δεν χρειάζεται να οξύνουμε εμείς οι ίδιοι με ενέργειες που εμμέσως (και άθελά μας) στρέφονται εναντίον άλλων, οι οποίοι όμως συμπάσχουν μαζί μας καθ' όσον πλήττονται και αυτοί από την κρίση στην αγορά.

Ευτυχώς το Σ.τ.Ε.

ΕΥΤΥΧΩΣ που υπάρχει και το Συμβούλιο της Επικρατείας. Ανδριάντα θα πρέπει να του στήσει η Θεία Φύση, αιώνιο θύμα των καρεκλοκένταυρων της εξουσίας και των πάσης φύσεως λαθραίων...

Επρεπε πραγματικά να σταματήσει το κυνήγι, έστω και για λίγο καιρό...

Η Φύση πρέπει να ξαναβρεί την ισορροπία της.

Το «Πανορθόδοξο»

ΚΑΤΑ τη δική μας ταπεινή εκτίμηση, αν δεν υπήρχε ήδη η ιδέα ανεγέρσεως στη Ρόδο του Πανορθόδοξου Κέντρου, έπρεπε από κάποιον να συλληφθεί...

Είναι ντροπή για την ανθρώπινη διανόηση να μην μπορούν κάποιοι επιστήμονες—υποτίθεται— να αντιληφθούν το μέγεθος και το μεγαλείο του οράματος αυτού.

Περί... Κοκό

ΟΙ φήμες που κυκλοφόρησαν μετ' επιτάσεως χθες σύμφωνα με τις οποίες ο Κοκός θα ντυθεί... τσολιάς για να μπει θριαμβευτής στην... Κωνσταντινούπολη και στα... Σκόπια, ελέγχονται ως ανακριβείς.

Ανέβαλε το όλο εγχείρημα για μετά το 2.000 μ.Χ.!

Περί... συντονισμού

ΗΨΥΧΗ μου σκίρτησε και πάλι πληροφορούμενος ότι έγινε και νέα σύσκεψη για το ....συντονισμό των λεγόμενων οργανισμών κοινής ωφελείας (ΟΤΕ, ΔΕΗ, ΔΕΥΑΡ κλπ.). Καθώς έχω χάσει τον μπούσουλα, δεν θυμάμαι αν η σύσκεψη αυτή είναι η χιλιοστή ή η τρισχιλιοστή. Με συγκίνησε όμως το αποτέλεσμα της συσκέψεως και με έκανε να αισθάνομαι εθνικά ακόμα πιο ...υπερήφανος.

Πριν αλέκτωρ

ΚΑΙ πριν αλέκτωρ λαλήσει τρις, νέα φωτιά στην Παστίδα. Και πάλι σε σημείο στρατηγικής σημασίας. Είναι τόσον... ασφυκτικά και τόσον... αποτελεσματικά τα μέτρα, ώστε όποιος θέλει, όποια ώρα θέλει και όπου θέλει, μπορεί να βάζει και μια φωτιά.

Οπως εξελίσσονται τα πράγματα, θα μας βάλουν φωτιά και στην... Πυροσβεστική. (Για έμφαση χρησιμοποιώ το παράδειγμα κι όχι για... μομφή ή γιατί το πιστεύω).

Λίγη τύχη

ΟΠΩΣ εξελίσσονται τα πράγματα, μόνο ο... «Τυχεράκιας» μας σώζει, με ένα βάρι στο ΛΟΤΤΟ.

Βέβαια, αρχίζει και το ΠΡΟ—ΠΟ, αλλά... ψάξε τώρα να είσαι ο μοναδικός δεκατριάρης. Εδώ δυσκολεύεται να βρει στάνταρ και ο Μανώλης ο Μπάτης, καθηγητής στο είδος.

Η Παλιά Πόλη

ΤΟ να κάνεις το... συγκοινωνιολόγο είναι εύκολο πράγμα, άλλωστε στην Ελλάδα είναι κανείς ό,τι δηλώσει. Εν πάση περιπτώσει, πολλά και καθημερινά είναι τα παράπονα των κατοίκων της Παλιάς Πόλης, από το «μάντρωμα» που τους έκανε ο Δήμος (κλείσιμο όλων των εισόδων με αλυσίδες). Δεν λέω, αναγκαία και ευπρόσδεκτη η προστασία της Μεσαιωνικής Πόλεως. Αλλά σε κανένα μέρος του κόσμου δεν δένουν με αλυσίδες τον κόσμο (γιατί περί αυτού πρόκειται), για να τον... προστατεύσουν.

Ο Δήμος, σε συνεργασία ενδεχομένως και με άλλους φορείς θα πρέπει να επανεξετάσει το όλο θέμα - πρόβλημα.

Της... «γραμμής»

ΑΥΤΟ το θέμα της «γραμμής» Ρόδου — Τουρκίας, δηλαδή το αν υπάρχει νόμιμη υποχρέωση καταβολής λιμενικού τέλους και αν έχουν εισπραχθεί μέχρι τώρα σημαντικά ποσά, πρέπει κάποτε να τελειώνει.

Με... κλεφτοπόλεμο και... «ναυμαχίες» δεν λύνονται τέτοιας φύσεως θέματα. Είναι καθαρά νομικό το θέμα και τον πρώτο λόγο έχει η νομική υπηρεσία του υπουργείου Εμπορικής Ναυτιλίας. Και φυσικά τα Δικαστήρια.

Αυτό που δεν επιτρέπεται είναι, η διαιώνιση του θέματος, και οι καυγάδες. Ο κόσμος κουράστηκε.

Αδειάζει

ΟΛΑ τα καλά πράγματα διαρκούν συνήθως τρεις ημέρες ή τρεις εβδομάδες. Αυτό συμβαίνει και με τον τουρισμό. Αφού «πλημμυρίσαμε» από τουρίστες τις τελευταίες τρεις εβδομάδες, αρχίζει το... άδειασμα. Από σήμερα και με πιο έντονο ρυθμό από το προσεχές Σαββατοκύριακο, οι αναχωρήσεις θα είναι περισσότερες από τις αφίξεις... Και η γενική ευφορία θα αντικατασταθεί από τη γκρίνια και τη μουρμούρα...

Υ.Τ.Υ.

ΜΙΚΡΕΣ ΑΓΓΕΛΙΕΣ



ΑΥΤΟΚΙΝΗΤΑ

ΕΥΚΑΙΡΙΑ. Πωλείται τζιπ Παντζέρο Μιτσουμπίσι, ελαφρώς μεταχειρισμένο σε αρίστη κατάσταση.
Πληρ. τηλ. 65011 — 32484 ώρες 18.00—20.00.

ΠΩΛΕΙΤΑΙ PORCHE 944 σε αρίστη κατάσταση με ξένες πινακίδες.
Πληρ. τηλ. 85500.

ΠΩΛΕΙΤΑΙ φορτηγό δημόσιας χρήσεως μαζί με την άδεια ή μόνον ή άδεια.
Πληρ. τηλ. 61588.

ΠΩΛΟΥΝΤΑΙ: α) μοτοσυκλέττα μάρκας BAC 750 κ.ε. 6) μπουλντόζα μάρκας FIAT ALIS και τα δύο καινουργή σε τιμές ευκαιρίας.
Πληροφ. τηλ. 0244)51364.

LANCIA DELDA HF INTEGRALE 16V TURBO 4X4 210HP μαύρο μεταλλικό, όλα τα εξτρά εροντίσιον, υδραυλικά τιμόνι, δερμάτινο σαλόνι RECARO, κασετόφωνο PIONEER, CD PIONEER ενισχυτής 300 BAT, ηχεία 800 BAT. Συναγερμός, ηλεκτρικά τα ράθυρα, ηλεκτρικές ελεύθαριές, ζαντολάστιχα, 28.000 χλμ και νεούργιο. Δεκτός κάθε έλεγχος.
Πληρ. τηλ. 85712 ώρες 11.00—16.00 κ. ΝΙΚΟ.

ΠΩΛΟΥΝΤΑΙ:
1) MERCEDES 190—2000 CC μοντέλο 1988 Δεκέμβριος FULL εξτρά.
2) ALFA ROMEO 164—2000 CC 18 μηνών FULL εξτρά.
Πληροφορίες στα τηλέφωνα: Πρωί 62000 ώρες 08.00—14.00 Απόγευμα: 29672 — 25893 ώρες 17.00—20.30.
ΠΩΛΕΙΤΑΙ αυτοκίνητο τζιπ PAJERO σε πολύ καλή κατάσταση, φουλ έξτρα.
Πληρ. τηλ. 64098.

ΜΑΘΗΜΑΤΑ

ΚΑΘΗΓΗΤΗΣ — ΚΑΘΗΓΗΤΡΙΑ παραδίδουν μαθήματα Φυσικής — Χημείας — Μηχανικής — Αντοχής υλικών σε μαθητές γυμνασίου — Λυκείου Α' και Β' Δέσμης.
Πληροφορίες στο τηλέφωνο 35032 ώρες 8.30—2.30 μ.μ.

ΓΑΛΛΙΚΑ
Για σας με τις ΠΟΛΛΕΣ ΑΠΑΙΤΗΣΕΙΣ και τον ΛΙΓΟ ΧΡΟΝΟ. Εκμάθηση της Γαλλικής γλώσσας στο Φροντιστήριο ΠΕΤΑΛΑ ΑΡΓΥΡΩ.
Βενετοκλέων 109 τηλ. ε-ήήσητε
Βενετοκλέων 109
Τηλ. 34891 — 33546
Εναρξη θερινών τμημάτων

ΠΑΡΑΔΙΔΟΝΤΑΙ μαθήματα αρμονίου — ακκορντεόν και βυζαντινής μουσικής κατ' οίκον.
Πληρ. τηλ. κ. Αθαν. Αθανασίου τηλ. 0244—44278.

ΧΕΝ ΡΟΔΟΥ
ΟΔΟΣ ΙΠΠΟΤΩΝ
ΠΑΡΑΔΙΔΟΝΤΑΙ μαθήματα γραφομηχανής και ξένων γλωσσών Αγγλικά - Ιταλικά - Γερμανικά.
Επίσης θα παραδίδονται μαθήματα ζωγραφικής για μικρά παιδιά.
Πληροφορίες και εγγραφές στο τηλέφωνο 22205 από 3.00 μ.μ. — 6.00 μ.μ. Τρίτη, Τετάρτη, Πέμπτη και Παρασκευή.

ΖΗΤΟΥΝ ΠΡΟΣΩΠΙΚΟ

ΖΗΤΕΙΤΑΙ καθηγητής ή καθηγήτρια γερμανικής για να διδάξει σε φροντιστήριο.
Πληρ. τηλ. 0244—51186.

ΖΗΤΟΥΝΤΑΙ έμπειροι καθηγητές και καθηγήτριες Ιταλικών και Γερμανικών με τα απαραίτητα προσόντα για να διδάξουν σε φροντιστήριο.
ΤΗΛΕΦ. 35671.

ΖΗΤΕΙΤΑΙ πωλήτρια για απασχόληση κανονική.
Πληρ. τηλ. 32369 — 33225.

ΖΗΤΕΙΤΑΙ συνοδός γερμανικών γκρουπς που να γνωρίζει την γερμανική γλώσσα.
Πληρ. ΡΟΔΟΣ ΤΟΥΡΣ τηλ. 21010—13 Κυρμπάσης Αλέκος.

ΖΗΤΕΙΤΑΙ πλύστης αυτοκινήτων πεπειραμένος.
Πληροφορίες στο πρατήριο βενζίνης TEXACO επί της οδού Αυστραλίας 58. Τηλ. 27547 — 31018 ώρες 5—7 μ.μ.

ΖΗΤΟΥΝΤΑΙ:
1) Ελαιοχρωματιστές πεπειραμένοι και μη.
2) Κοπέλα τελειόφοιτη λυκείου να γνωρίζει οπωσδήποτε κομπιούτερ.
Πληροφορίες στο τηλέφωνο 22295 ώρες γραφείου.

ΞΕΝΟΔΟΧΕΙΟ Α' κατηγορίας ζητεί υπάλληλο υποδοχής. Μισθός 170.000 δρχ.
Πληροφορίες 9 π.μ.—11.30 π.μ. τηλ. 37796.

ΖΗΤΕΙΤΑΙ πωλήτρια, ομιλούσα την αγγλική για να εργασθεί σε μπουτίκ.
Πληρ. τηλ. 30809 — 20721.

ΖΗΤΟΥΝΤΑΙ δεσποινίδες και κυρίες για μόνιμη απασχόληση σε καφέ—μπαρ.
Πληροφορίες στα τηλέφωνα: 30210 — 31917.

ΖΗΤΕΙΤΑΙ καθηγήτρια γερμανικών με τα ανάλογα προσόντα για να εργαστεί σε φροντιστήριο ξένων γλωσσών.
Πληρ. τηλ. 32633 από 9.00 — 12.00 και 17.00—20.00.

ΚΗΠΟΥΡΟΣ
ΖΗΤΕΙΤΑΙ για άμεση πρόσληψη κηπουρός πεπειραμένος και καλός γνώστης της αηπουρικής τέχνης για ξενοδοχείο.
Ωράριο πρωινό — τηλέφ. 62703 — 62725.

ΔΙΑΦΟΡΑ

ΖΗΤΩ για αγορά μονοκατοικία διαμέρισμα σε μικρή πολυκατοικία.
Πληρ. τηλ. 35540 — 27318 ώρες γραφείου.

ΠΩΛΕΙΤΑΙ σύνθετο καινουργές λόγω αναχωρήσεως.
Πληρ. τηλ. 34380.

ΠΩΛΕΙΤΑΙ από αλλοδαπό λόγω αναχώρησης στο εξωτερικό, σκάφος τουριστικό—αναψυχής νηολογίου Ρόδου μήκους 09,30 μ. πλάτους 03,30 μ. σε αρίστη κατάσταση.
Πληρ. τηλ. (0241) 35540 και (0241) 27318 ώρες γραφείου.

ΖΗΤΩ την αγορά τηλεφώνου στην Κω.
Πληρ. τηλ. 30768.

ΠΩΛΕΙΤΑΙ εργαστήριο ζαχαροπλαστικής στην οδό Νικηταρά 21. Πληρ. τηλ. 34462.

ΠΩΛΕΙΤΑΙ καρότσα φρέζας σε τιμή ευκαιρίας.
Πληρ. τηλ. 0244—51488 και 0244—51093.

ΠΩΛΕΙΤΑΙ ψησταριά σε καλή τοποθεσία και με κολή πελατεία λόγω φόρτου εργασίας.
Πληρ. τηλ. 61566.

ΠΩΛΟΥΝΤΑΙ κούκλες βιτρίνας σε άριστη κατάσταση και σε μισή τιμή.
Πληρ. τηλ. 23258.

ΠΩΛΕΙΤΑΙ ηλεκτρογεννήτρια πετρελαίου ισχύος 11 KVA — 220—380 V και λοιπών στοιχείων στην τιμή των 600.000 δρχ.
Πληροφορίες στα τηλέφωνα: 22701 — 35319 — 30255.

ΠΩΛΕΙΤΑΙ ηλεκτρονική γραφομηχανή τύπου XEROX, σε πολύ καλή κατάσταση, σε τιμή ευκαιρίας.
Πληρ. τηλ. 73540.

ΓΡΑΜΜΑΤΟΣΗΜΑ ελληνικά σειρές σφραγισμένες, 1960 — 1973, σε πολύ καλή κατάσταση και τιμή.
Πληροφορίες Αιμίλιος Κανάκης, Γκύζη 43, Αθήνα.

ΠΩΛΗΣΕΙΣ ΑΚΙΝΗΤΩΝ

ΠΩΛΕΙΤΑΙ οικόπεδο 890 τ.μ. με σπίτι—μαγαζί, πρόσοψη 16 μέτρα, στα Κρητικά αρ. 54.
Πληροφ. τηλ. 22933.

ΠΩΛΟΥΝΤΑΙ:
α) Διαμερίσματα στο Ανω Ροδίνι 80 τ.μ. με θέα καταπληκτική.
β) Δύο διαμερίσματα 85 τ.μ. και 107 τ.μ. στην Ψαροπούλα με θέα.
γ) Στη Μιχ. Πετρίδη λουξ οροφοδιαμέρισμα σε τιμή ευκαιρίας.
Επίσης και σε άλλες περιοχές της Ρόδου και Τριαντών σε τιμές ευκαιρίας.
δ) Οικόπεδα στην πόλη σε τιμές ευκαιρίας.
Πληρ.: Κ. Βρατσάλη, τηλ. 63834 - 65300

ΠΩΛΕΙΤΑΙ στα Κοσκινού οικόπεδο 2.400 τ.μ. με δρόμο, φως - νερό και τηλέφωνο, τιμή 7.500.000 δρχ.
Πληρ.: 9—12.00 και 5—8 μ.μ. τηλ. 23815 - 34532, Στ. Μαϊνωλάκος

ΠΩΛΕΙΤΑΙ στο Ροδίνι οικόπεδο 720 τ.μ. άρτιο και οικοδομήσιμο, τιμή 23.000.000 δρχ.
Πληρ.: 9—12.30 και 5—8 μ.μ. τηλ. 23815 - 34532, Στ. Μανωλάκος.

ΕΜΠΟΡΙΚΟ ΚΕΝΤΡΟ «ΙΑΛΥΣΟΣ»
Πωλούνται 4 συνεχόμενα μαγαζιά 63, 62, 65, 61 τ.μ. σε πολύ καλή τιμή. Μπορούν και να ενωθούν.
Γίνονται μεγάλες ευκολίες πληρωμής.
Πληροφορίες τηλ. 30841 κ. ΚΑΣΤΡΗΣΙΟ 9—13 και 17—21.

ΠΩΛΕΙΤΑΙ κατάστημα 51 τ.μ. επί της οδού Ιερού Λόχου στην ΙΑΛΥΣΟ, δρόμος προς GOLDEN BEACH (Γκόλντεν Μπητς).
Πληρ. τηλ. 35430.

ΠΩΛΕΙΤΑΙ κτήμα 4 στρεμμάτων με εσπεριδοειδή υψηλής αποδόσεως, στη Μαλώνα.
Πληρ. τηλ. 0244—51488 και 0244—51093.

ΣΤΗΝ ΚΕΝΝΕΝΤΥ
ΠΩΛΟΥΝΤΑΙ: 1 Γκαρσονιέρα επιπλωμένη στον ήπιο ήσυχη χωρίς κοινόχρηστα και 2 ΔΙΑΜΕΡΙΣΜΑΤΑ με δυνατότητα να ενωποιηθούν, επίσης να συνδεθούν με εσωτερική σκάλα σε υπόγειο μεγάλο χώρο για πολλές χρήσεις.
Τηλ. 34874 - 24188.

ΠΩΛΕΙΤΑΙ αίθουσα υπόγεια 200 τ.μ. εντός Ρόδου και αυτοκίνητο Λάντα Σαμάρα 1300 κυ δικά λόγω αναχωρήσεως.
Πληρ. τηλ. 32985.

ΕΝΟΙΚΙΑΣΕΙΣ ΑΚΙΝΗΤΩΝ

ΕΝΟΙΚΙΑΖΕΤΑΙ κατάστημα 55 τ.μ. στην οδό Αθηνών στην Ανάληψη, στο συγκρότημα Ευθυμίου Σαρρή.
Πληροφορίες στα τηλέφωνα: 61647 και 0244—23179.

ΕΝΟΙΚΙΑΖΕΤΑΙ κατάστημα 40 τ.μ. με χώρο για πάρκινγκ, επί της οδού Ανώνυμος, παράλληλος Στοκχόλμης στο Ροδίνι.
Πληρ. τηλ. 0244—51244.

ΕΝΟΙΚΙΑΖΟΝΤΑΙ στούντιο—διαμερίσματα στη μαγευτική περιοχή «Χαράκι».
Πληρ. τηλ. 0244—51093 και 0244—51488.

ΕΝΟΙΚΙΑΖΕΤΑΙ κατάστημα πρώην σούπερ μάρκετ στην Κρεμαστή 400 τ.μ.
Πληρ. τηλ. 91064.

ΕΝΟΙΚΙΑΖΕΤΑΙ διαμέρισμα 80 τ.μ., δύο υπνοδωματίων και λοιπών χώρων στο κέντρο της κοινότητας Αφάντου. Δεκτά και πρακτορεία.
Πληρ. τηλ. 25820 και 52296.

ΕΝΟΙΚΙΑΖΟΝΤΑΙ δύο καταστήματα επιφανείας 50 και 130 τ.μ. στην περιοχή Αγίου Νικολάου.
Πληρ. τηλ. 0244—51032.

ΕΝΟΙΚΙΑΖΕΤΑΙ κατάστημα 150 τ.μ. και υπόγειος χώρος 300 τ.μ. στο ίδιο κτίριο. Το υπόγειο κατάλληλο για εργαστήριο ή αποθήκη, μαζί ή χωριστά. Επί της λεωφ. Ρόδου — Λίνδου, 6ο χλμ., έναντι μάρμαρα Καβάσιλα.
Πληροφορίες στα τηλέφωνα: 23716 και 75852.

ΕΝΟΙΚΙΑΖΟΝΤΑΙ στην ΙΑΛΥΣΟ διαμερίσματα 3 και 2 δωματίων.
Πληρ. τηλ. 22050 ώρες γραφείου.

ΕΝΟΙΚΙΑΖΕΤΑΙ 3άρι διαμέρισμα, στον πρώτο όροφο επί της Σοφούλη 84.
Πληροφορίες στα τηλέφωνα: 51534 και 51535.

ΕΝΟΙΚΙΑΖΕΤΑΙ διαμέρισμα δύο δωματίων 50 τ.μ. στην Ιξιά (έναντι ξενοδ. ΑΥΡΑ ΜΠΗΤΣ) με πολυκουζινάκι — ηλιακό.
Πληρ. τηλ. 27834.

ΕΝΟΙΚΙΑΖΕΤΑΙ κατάστημα επί της Αννης Μαρίας (πρώην Μπακαλούμας).
Πληρ. τηλ. 33952 — 27057.

ΕΝΟΙΚΙΑΖΟΝΤΑΙ δωμάτια επιπλωμένα στην οδό Κυρά της Ρω 13 (Ροδίνι).
Πληρ. τηλ. 21087.

ΕΝΟΙΚΙΑΖΟΝΤΑΙ διαμερίσματα στο Χαράκι μπροστά στην παραλία για τη σαιζόν.
Πληρ. τηλ. 33952 — 27057.

Στο Μανδράκι — πλατεία Ωρου, οδός Νικ. Πλαστήρα 21, ενοικιάζεται δωμάτιο με κουζίνα, μπάνιο, επιπλωμένο, ρετιρέ.
Πληροφορίες στα τηλέφωνα: 37143 από 6—8 μ.μ. και 23824 όλες τις ώρες.

ΕΝΟΙΚΙΑΖΟΝΤΑΙ επιπλωμένα μια γκαρσονιέρα και ένα δωμάτιο στην οδό Αγίων Αναργύρων 20.
Πληρ. τηλ. 28710.

ΕΝΟΙΚΙΑΖΕΤΑΙ αποθήκη 220 τ.μ. με 4 μέτρα ύψος στην περιοχή Ακραμίτου 14, πάροδος αρχής Λεωφόρου Ρόδου — Καλλιθέας.
Πληρ. τηλ. 0244—51275.

ΕΝΟΙΚΙΑΖΕΤΑΙ διαμέρισμα 75 τ.μ. 2 υπνοδωματίων στη Νέα Σμύρνη—Αθήνα, Κωνσταντινουπόλεως 24—26, 6ος όροφος πλησίον της Παντείου και κατά προτίμηση σε φοιτητές.
Πληροφορίες στο τηλέφωνο 91031 το απόγευμα.

ΕΝΟΙΚΙΑΖΕΤΑΙ κατάστημα στον 1ο όροφο στο Εμπορικό Κέντρο Φώκιαλη.
Πληρ. τηλ. 51668.

ΕΝΟΙΚΙΑΖΕΤΑΙ μαγαζί 75 τ.μ. περιποιημένο στην περιοχή Χαλκητών (Καρακόνερο) με τηλέφωνο κατάλληλο για οποιαδήποτε χρήση.
Πληρ. τηλ. 26567 βραδινές ώρες.

ας μ2 120, επί της παρόδου Κοδριγκτώνος 19Π.
Πληροφορίες στο τηλέφωνο 29444 ώρες 9—13 και 18—20.

ΓΙΑΤΡΟΣ ζητεί διαμέρισμα περίπου 50 έως 70 τ.μ. στην πόλη της Ρόδου για ενοικίαση.
Πληρ. τηλ. 32052.

ΕΝΟΙΚΙΑΖΟΝΤΑΙ 2 καταστήματα επί της οδού Μεγ. Κωνσταντίνου με δυνατότητα μετατροπής τους σε ενιαίο χώρο των 80 τ.μ.
Πληρ. τηλ. 24896 ώρες 10—1 και 5—8 μ.μ.

ΕΝΟΙΚΙΑΖΟΝΤΑΙ δύο καταστήματα 50 τ.μ. το καθένα με πρόσοψη στο δρόμο, στο Εμπορικό Κέντρο «Πράσινου» στην οδό Αγ. Αναστασίας.
Πληρ. τηλ. 0244—51133.

ΕΝΟΙΚΙΑΖΟΝΤΑΙ ευπρεπώς επιπλωμένα ή μη ένα δυάρι διμέρισμα, μια γκαρσονιέρα και ένα δωμάτιο μετά λουτρού στην οδό Αγ. Αναργύρων 20. Τιμή λογική.
Πληρ. τηλ. 28710.

ΕΝΟΙΚΙΑΖΕΤΑΙ κατάστημα στο Φαληράκι στην περιοχή «ΚΑΣΤΡΙ».
Πληρ. τηλ. 22692.

ΕΝΟΙΚΙΑΖΕΤΑΙ γκαρσονιέρα επιπλωμένη ανεξάρτητη στη θέση Καναμάτ επί της Λεωφόρου Καλλιθέας προ του ραδιοφωνικού σταθμού ΕΡΤ (κτήματα Καζούλη).
Πληρ. τηλ. 61790.

ΕΝΟΙΚΙΑΖΟΝΤΑΙ καταστήματα σε νέο εμπορικό κέντρο στα Κολύμπια, διαφορετικών διαστάσεων, με υπόγεια ή χωρίς.
Πληρ. τηλ. 24686 — 32468 κ. Μιχάλη.

ΕΝΟΙΚΙΑΖΕΤΑΙ αποθήκη επιφανείας 130 τ.μ., στην οδό Αλικαρνασσού.
Πληροφορίες στα τηλέφωνα: 0244—51089 και 21458.

ΕΝΟΙΚΙΑΖΕΤΑΙ 2άρι στην οδό Σωτήρος—Ιξιά.
Πληροφορίες Ρόκκο τηλ. 34555 ώρες 08.00—14.00.

ΕΝΟΙΚΙΑΖΕΤΑΙ ή πωλείται διαμέρισμα υπόγειο 120 τ.μ, κατάλληλο και για επαγγελματική στέγη.

ΞΥΛΟΥΡΓΙΚΕΣ ΕΡΓΑΣΙΕΣ
Ο ΑΝΤΡΕΑΣ
Συνεργείο εξ Αθηνών εγκατεστημένο στη Ρόδο αναλαμβάνει πάσης φύσεως ξυλουργικές εργασίες (επισκευές, κατασκευές).
ΠΑΝΤΑ ΣΩΣΤΗ ΚΑΤΑΣΚΕΥΗ ΚΑΙ ΣΥΝΕΠΕΙΑ
ΠΛΗΡΟΦΟΡΙΕΣ στο τηλέφωνο 23179

ΠΩΛΟΥΝΤΑΙ
ΑΠΟ ΤΟΝ ΑΝΑΣΤΑΣΙΟ ΑΤΣΙΔΗ
1. Μαιζονέτες υπό κατασκευήν στην οδό Θεσσαλονίκης και Διμυλιάς (περιοχή Μήδεια) διώροφες με υπόγειο, συνολικού εμβαδού 180 τ.μ. (υπόγειο 60, ισόγειο 60, α' όροφος 60), με ατομικό βάθρο και αποκλειστική χρήση αυλής στις δύο όψεις.
2. Διαμερίσματα 4άρια, 110 έως 115 τ.μ., υπό κατασκευήν, στην οδό Διμυλιάς και Κατταβιάς (περιοχή Μήδεια), με απεριόριστη θέα, σε πολυκατοικία 8 διαμερισμάτων, με υδραυλικό ασανσέρ, και ατομική θέση σταθμεύσεως αυτοκινήτου στην πυλωτή.
3. Διαμέρισμα 3άρι, 73 τ.μ., στο ρετιρέ, με αποκλειστική χρήση ταράτσας 70 τ.μ., πανταχόθεν ελεύθερο, σε πολυτελή οικοδομή, στην οδό Παρισίων, στο Ροδίνι.

Η κατασκευή όλων των παραπάνω διαμερισμάτων και μαιζονετών είναι πολυτελής και περιλαμβάνει:
-- εντοιχισμένες κουζίνες γερμανικής προελεύσεως οίκου ALNO 10 τρεχ. μέτρα περίπου
— εσωτερικές και εξωτερικές πόρτες δρύινες γερμανικής προελεύσεως οίκου FINK
— γρανίτες στα πατώματα σαλονιού, κουζίνας και διαδρόμου
— είδη υγιεινής της POZZI GINORI
— διπλά τζάμια με καρρέ λευκά
— άμεση κατάρτιση οριστικών συμβολαίων
ΠΛΗΡΟΦΟΡΙΕΣ: ΑΝΑΣΤΑΣΙΟΣ ΑΤΣΙΔΗΣ
ΣΤΕΦΑΝΟΥ ΚΑΖΟΥΛΗ 74 — ΤΗΛ. 28616 - 37848
ΤΗΛ. ΟΙΚΙΑΣ: 63510 — 61865

ΕΜΜΑΝΟΥΗΛ Μ. ΚΡΑΝΙΔΗΣ
ΟΙΚΟΝΟΜΟΛΟΓΟΣ — ΕΠΙΧΕΙΡΗΜΑΤΙΑΣ
ΠΩΛΟΥΝΤΑΙ
● ΔΙΑΜΕΡΙΣΜΑΤΑ
1) 2άρι 67 τ.μ. κοντά στο Βενετόκλειο Γυμνάσιο αξίας 10.000.000.
2) 2άρι 45 τ.μ. καλής κατασκευής αξίας 10.000.000
3) 2άρι 60 τ.μ. επί της Μ. Πετρίδη αξίας 10.500.000
4) 2άρι 60 τ.μ. έναντι Αστυνομίας Ιαλυσού
5) 2άρι 37 τ.μ. στον Αη Γιάννη αξίας 5.500.000
6) Ρετιρέ 25 τ.μ. ευκαιρία δρχ. 3.500.000
7) 2άρι 57 τ.μ. στην Ανάληψη αξίας 10.000.000
8) 2άρι 55 τ.μ. στους Δασκάλους δρχ. 8.000.000
9) 2άρι 45 τ.μ. πλησίον Γκραντ Οτέλ 10.000.000
● ΔΙΑΜΕΡΙΣΜΑΤΑ 3άρια (2 υπνοδ.)
1) 67 τ.μ. στην Ιαλυσό δρχ. 8.000.000
2) 85 τ.μ. έναντι ΜΙΡΑ—ΜΑΡΕ δρχ. 11.000.000
3) 80 τ.μ. επί της οδού Νικ. Καζαντζάκη 14.500.000
4) 85 τ.μ. Στ. Καζούλη — Πλ. Φώκιαλη 14.500.000
5) 90 τ.μ. στο Ανω Ροδίνι δρχ. 14.500.000
6) 85 τ.μ. επί της Ρόδου — Λίνδου δρχ. 15.000.000
7) 87 τ.μ. επί της Μιχ. Πετρίδη δρχ. 19.000.000
8) 73 τ.μ. στον παλιό Ορφέα—Σοφούλη 13.000.000
9) 78 τ.μ. στην Ανάληψη αξίας 13.000.000
● ΔΙΑΜΕΡΙΣΜΑΤΑ 4άρια (3 υπνοδ.)
1) 108 τ.μ. οδός Νικ. Καζαντζάκη δρχ. 19.000.000
2) 110 τ.μ. επί της Μιχ. Πετρίδη δρχ. 23.000.000
3) 180 τ.μ. στην οδό Γρίβα δρχ. 36.000.000
4) 124 τ.μ. στην οδό Καναδά 26.000.000
5) 100 τ.μ. στην οδό Καζαντζάκη δρχ. 12.000.000
6) 123 τ.μ. έναντι Α.Τ. Ιαλυσού δρχ. 23.000.000
Δεκτά δάνεια όλων των ΤΑΜΕΙΩΝ — ΤΡΑΠΕΖΩΝ.
ΠΛΗΡΟΦΟΡΙΕΣ στα τηλέφωνα:
27082 — 26476 — 30075 ώρες 9—1 μ.μ. και 5—9 μ.μ.
Ι. ΚΑΖΟΥΛΗ και ΑΜΕΡΙΚΗΣ (Γωνία)

ΒΙΟΛΟΓΙΑ
Παραδίδονται ιδιαίτερα μαθήματα — γκρουπ από Βιολόλο Καθηγητή. Ειδική προετοιμασία για ΙΙ δέσμη.
Πληροφ. τηλ. 28710 1—3 και 7—9 μ.μ.

ΚΑΤΑΣΚΕΥΗ Θ. & Β. ΠΡΑΣΙΝΟΥ
ΠΩΛΟΥΝΤΑΙ ΤΑ ΚΑΤΩΘΙ ΑΚΙΝΗΤΑ
1) Οικόπεδα με άδεια οικοδομής στο χέρι για ανεξάρτητες βιλίτσες απέναντι από την παλιά «Ανοιξη»
2) Καταστήματα και οροφοδιαμερίσματα επί της Κων)νου Υδραίου, απέναντι από την εκκλησία Ανάληψη.
3) Στα Τριάντα μαιζονέτες στα μπετόν των 215 τ.μ. σε οικόπεδο των 300 τ.μ. κοντά στη θάλασσα.
4) Καταστήματα των 132, 127, 78 τ.μ. στην οδό Σκεύου Ζερβού
5) Καταστήματα και αποθήκες στο Εμπορικό Κέντρο κατασκευή Πράσινου στην πλατεία Φώκιαλη.
6) Κατάστημα των 77 τ.μ. επί της Λεωφόρου Τριαντών.
7) Αποθήκη των 109 τ.μ. στην Αλεξ. Διάκου για εργαστήρια και βιοτεχνία.
8) Αποθήκη των 250 τ.μ. επί της Λεωφόρου Τριαντών.
ΠΛΗΡΟΦΟΡΙΕΣ Θ.&Β. ΠΡΑΣΙΝΟΥ
Τηλ. 24304

ΠΩΛΟΥΝΤΑΙ
1. Αγροτεμάχια 1.000 τ.μ. με άδεια οικοδομής για δυώροφες μονοκατοικίες των 100 τ.μ. και υπόγειο 50 τ.μ. στην περιοχή των ΚΟΛΥΜΠΙΩΝ.
2. 78 τ.μ. διαμέρισμα, καλής κατασκευής στην Ανάληψη.
3. 90 τ.μ. διαμέρισμα στο Ανω Ροδίνι.
4. 2000 τ.μ. αγρός στη Φιλέρημο Ιαλυσού, άρτιο και οικοδομήσιμο.
5. 6.400 τ.μ. αγρός εντός Ζ.Ο.Ε.Σ.Δ. 0,10 στα ΚΟΛΥΜΠΙΑ.
ΠΛΗΡΟΦΟΡΙΕΣ κ. ΕΜΜ. ΚΡΑΝΙΔΗΣ
ΤΗΛΕΦΩΝΑ: 27082 — 26471

ΓΕΝΙΚΗ ΤΕΧΝΙΚΗ Α.Ε.
η λύση στο οικοδομικό σας πρόβλημα
Η Γενική Τεχνική Α.Ε., δημιουργήθηκε για να δώσει αποτελεσματικές και συμφέρουσες λύσεις στα οικοδομικά προβλήματα του νησιού μας. Τα αντικείμενα των δραστηριοτήτων μας:
☛ Παραγωγή έτοιμου μπετόν, με 14χρονη παράδοση στην υψηλή ποιότητα, στη συνέπεια και την άμεση εξυπηρέτηση.
☛ Εμπορία σιδήρου οικοδομών, υψηλής ποιότητας και αντοχής.
☛ Ανάληψη Δημόσιων και ιδιωτικών έργων μεγάλης έκτασης.
☛ Ανέγερση πολυκατοικιών με το σύστημα της αντιπαροχής
14 σύγχρονες μπετονιέρες, 2 συγκροτήματα παραγωγής μπετόν και πλήρες δίκτυο ραδιοτηλεφώνων, θα είναι στη διάθεσή σας αν θελήσετε να συνεργασθούμε.
Χρησιμοποιώντας τα ειδικά πρόσθετα στεγανότητας και ρευστότητας POZZOLITH ADMIX 105 R. RHEOMAC 716 και 877 και ελέγχοντας την παραγωγή, με 3 υπεύθυνους πολιτικούς μηχανικούς σε ιδιόκτητο σύγχρονα εξοπλισμένο εργαστήριο, διασφαλίζουμε και εγγυόμεθα σταθερά υψηλή ποιότητα στο μπετόν μας.
ΕΡΓΟΣΤΑΣΙΟ ΡΟΔΟΥ—ΛΙΝΔΟΥ 7ο ΧΛΜ. ΤΗΛ. 25013
ΓΡΑΦΕΙΑ ΑΡΚΑΔΙΟΥ 2 ΤΗΛ. 22968

Ημερήσια εφημερίδα
η δημοκρατική της Ρόδου
Εκδότης — Ιδιοκτήτης — Διευθυντής
ΒΑΣΙΛΗΣ Δ. ΑΘΑΝΑΣΙΟΥ
Θεμ. Σοφούλη 77 — Ρόδος — Τηλ. 27919
Γραφεία — Τυπογραφεία: Κλαυδίου Πέπερ 13Α
ΤΗΛΕΦΩΝΑ: 28728 — 34722 — 76655
FAX 37333 — Ταχ. Θυρίδα 339
ΓΙΑΝΝΗΣ ΝΕΜΠΟΤΑΚΗΣ
Προϊστάμενος Τυπογραφείου: Κλαυδίου Πέπερ 139

ΚΡΙΣΙΜΗ ΜΕΡΑ ΣΗΜΕΡΑ ΓΙΑ ΤΟ ΓΙΟΥΓΚΟΣΛΑΒΙΚΟ

ΓΕΝΕΥΗ 20 (ΑΠΕ)

Κρίσιμη θεωρείται η σημερινή ημέρα για το Γιουγκοσλαβικό πρόβλημα. Στη Γενεύη, οι τρεις αντιμαχόμενες παρατάξεις συνεχίζουν τις διαβουλεύσεις τους, επί χάρτου, για το χωρισμό της Βοσνίας σε εθνική βάση.

Ο διεθνής μεσολαβητής λόρδος Ουεν, δήλωσε ότι για να εξασφαλισθεί η σύναψη μιας συμφωνίας θα πρέπει όλα τα μέρη που μετέχουν στις συνομιλίες να επιδείξουν περαιτέρω ευελιξία. Οι συνταγματικές ρυθμίσεις, είπε, έχουν συμφωνηθεί, αλλά όλες οι πλευρές θα πρέπει να κάνουν παραχωρήσεις εδαφών εάν πρόκειται να επιτευχθεί μια συμφωνία αργότερα.

Χθες ο πρόεδρος της Σερβίας Σλόμπονταν Μιλόσεβιτς εμφανίστηκε αισιόδοξος επισημαίνοντας ότι έχει σημειωθεί πρόοδος και εκφράζοντας την ελπίδα πως θα επιτευχθεί σήμερα κάποια συμφωνία. Από την πλευρά του, όμως, ο Μουσουλμάνος πρόεδρος Αλία Ιζετμπέκοβιτς, δήλωσε ότι δεν υπάρχει πρόοδος σημειώνοντας ότι δεν περιμένει σύντομα την επιτυχή κατάληξη των διαπραγματεύσεων.

Οι μάχες, πάντως, μαίνονται και σήμερα στην κεντρική και νότια Βοσνία. Οι σφοδρότερες διεξάγονται στο Μόσταρ μεταξύ Κροατών και Μουσουλμάνων. Στο Γκοράζντε 50 τραυματισμένα και άρρωστα παιδιά περιμένουν ιατρική περίθαλψη.

Το Ναυτικό της Αλβανίας είναι έτοιμο να αμυνθεί των χωρικών υδάτων και των ακτών, δεδομένης της έντασης στην ευρύτερη περιοχή, διακήρυξε ο υπουργός Αμυνας της χώρας. Υποστήριξε ότι η κατάσταση στην ευρύτερη βαλκανική είναι τεταμένη εξαιτίας της σερβικής πολιτικής και γι' αυτό το αλβανικό ναυτικό πρέπει να διαθέτει ετοιμότητα μάχης. Χθες το πρωί ένας Γιουγκοσλάβος συνοριακός φρουρός σκοτώθηκε σε επεισόδιο κοντά στη μεθόριο της Γιουγκοσλαβίας με την Αλβανία. Η ταυτότητα των δραστών δεν έχει γίνει γνωστή.

ΕΚΤΕΛΕΣΗ ΜΕ ΘΑΝΑΤΗΦΟΡΑ ΕΝΕΣΗ

ΧΑΝΤΣΒΙΛ (ΗΠΑ) 20 (ΑΠΕ)

Ενας άνδρας καταδικασμένος σε θάνατο για δύο φόνους τους οποίους διέπραξε έπειτα από λιστεία ποσού 30 δολαρίων, εκτελέστηκε σήμερα με θανατηφόρα ένεση σε φυλακή του Τέξας.

Ο Καρλ Κέλι, 34 ετών, είχε

ματιές στον κόσμο

δολοφονήσει το 1980 στο Ουάκο (Τέξας) ένα νεαρό πωλητή 18 ετών καθώς και ένα πελάτη του καταστήματός του που κοιμόταν στο αυτοκίνητό του. Ο Κέλι λήστεψε τους 2 άνδρες πριν τους οδηγήσει σε ένα πάρκο και τους σκοτώσει.

Ο Κέλι, ο οποίος εκτελέστηκε μετά την απόρριψη από το Ανώτατο Δικαστήριο των ΗΠΑ της τελευταίας αίτησης του για μετατροπή της ποινής, είχε ομολογήσει τα εγκλήματα δηλώνοντας πως όταν τα διέπραξε βρισκόταν υπό την επήρεια ναρκωτικών.

Πρόκειται για τον 66ο κατάδικο που εκτελείται στο Τέξας και για την 213η θανατική εκτέλεση στις Ηνωμένες Πολιτείες μετά την επαναφορά της ποινής του θανάτου από το Ανώτατο Δικαστήριο, το 1976.

ΕΝΤΑΣΗ ΣΤΟ ΛΙΒΑΝΟ

ΙΕΡΟΥΣΑΛΗΜ 20 (ΑΠΕ)

Οι ισραηλινές δυνάμεις θα εξακολουθήσουν να πλήττουν τους φιλοϊρανούς αντάρτες της «Χεζμπολλάχ» για όσο διάστημα κριθεί απαραίτητο, δήλωσε ο αρχηγός των Ενόπλων Δυνάμεων του εβραϊκού κράτους, προσθέτοντας πάντως ότι οι χθεσινές επιθέσεις της «Χεζμπολλάχ» δεν αναστέλλουν την ισχύ της συμφωνίας κατάπαυσης του πυρός που επιτεύχθηκε την 31η Ιουλίου.

Σύμφωνα με τη συμφωνία, η Συρία και ο Λίβανος ανέλαβαν την ευθύνη για να πεισθούν οι αντάρτες της «Χεζμπολλάχ» να σταματήσουν τις επιθέσεις εναντίον του Βορείου Ισραήλ.

Μετά την πρώτη βομβιστική επίθεση εναντίον Ισραηλινών στρατιωτών, αεροσκάφη έπληξαν θέσεις των ανταρτών στην κοιλάδα Μπεκάα, όπου σύμφωνα με την ισραηλινή τηλεόραση έχασαν τη ζωή τους τρεις αντάρτες.

Ο υπουργός Εξωτερικών των ΗΠΑ Ουώρεν Κρίστοφερ με μήνυμά του προς την ηγεσία του Λιβάνου εξέφρασε την ανησυχία της Ουάσιγκτον και ζήτησε από τη Βηρυτό να επιδείξει αυτοσυγκράτηση.

«Αυτή η βίαιη ενέργεια είναι ακόμη μια προσπάθεια εξτρεμιστών να εκτροχιάσουν την ειρηνευτική διαδικασία καθώς μάλιστα έχει δρομολογηθεί η προετοιμασία της επανάληψης των διαπραγματεύσεων στην Ουάσιγκτον», είπε ο κ. Κρίστοφερ.

Το Ισραήλ υποστήριξε ότι οι χθεσινές βομβιστικές επιθέσεις στο Νότιο Λίβανο και η απόπειρα δολοφονίας του Αιγύπτιου υπουργού Εσωτερικών είναι πράξεις ισλαμιστών, που στοχεύουν στην υπονόμευση του αραβο-ισραηλινού διαλόγου. Ο Ισραηλινός πρεσβευτής στα Ηνωμένα Εθνη επέρριψε ευθύνες για το κύμα βίας στις οργανώσεις «Χαμάς» και «Ισλαμική Τζιχάντ». «Ολα στοχεύουν στη δολοφονία της ειρηνευτικής διαδικασίας και στην εγκαθίδρυση από το Ιράν μιας ισλαμικής αυτοκρατορίας που θα εκτείνεται από τον Ινδικό έως τον Ειρηνικό Ωκεανό», υποστήριξε ο Ισραηλινός πρεσβευτής.

ΟΙ ΚΟΥΡΔΟΙ ΑΝΤΑΡΤΕΣ

ΒΟΝΝΗ, 20 (ΑΠΕ)

Οι Κούρδοι αντάρτες θέτουν όρους για την απελευθέρωση των δύο Γερμανών τουριστών, που απήχθησαν στην Νοτιοανατολική Τουρκία, όπως μετέδωσε το γερμανικό κανάλι MDR.

Σύμφωνα με το ρεπορτάζ, οι Κούρδοι ανακοίνωσαν ότι θα απελευθερώσουν τους δύο Γερμανούς, παραδίδοντάς τους σε διεθνή ομάδα αρμοδίων για τα ανθρώπινα δικαιώματα, εφόσον η Ευρώπη εφαρμόσει μποϊκοτάζ εναντίον του τουριστικού τομέα της Τουρκίας και αρχίσει διάλογος μεταξύ των Κούρδων και της γερμανικής κυβέρνησης.

Το γερμανικό κανάλι επικαλούμενο υψηλόβαθμο Κούρδο αξιωματούχο μετέδωσε ότι η απελευθέρωση των δύο Γερμανών μπορεί να είναι υπόθεση «λίγων εβδομάδων ή λίγων μηνών».

Σύμφωνα με το ίδιο ρεπορτάζ, οι Κούρδοι θα προσπαθήσουν να ρυθμίσουν τις λεπτομέρειες για μια επίσεψη Γερμανών δημοσιογράφων που θα μπορέσουν να έλθουν σε επαφή με τους δύο απαχθέντες.

Το κουρδικό πρακτορείο ειδήσεων KURD—HA είχε μεταδώσει χθες ότι το PKK είναι έτοιμο να παραδώσει τους δύο Γερμανούς και τον έναν Νεοζηλανδό που κρατούνται ως όμηροι, σε αξιωματούχους κάποιου από τους διεθνείς οργανισμούς.

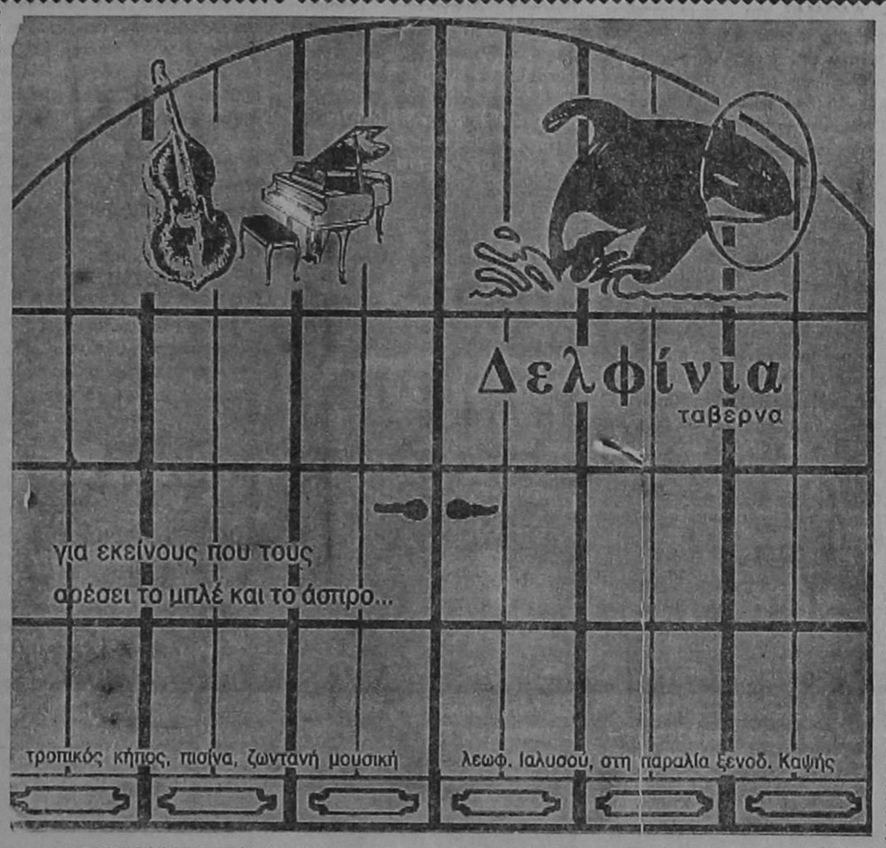

ΤΟΜΗ

μελετητική - κατασκευαστική

Α. ΜΙΧΑΗΛΙΔΗΣ-Δ. ΠΑΡΑΣΟΣ

Αρχιτέκτονες και συνεργάτες

ΠΩΛΟΥΝΤΑΙ

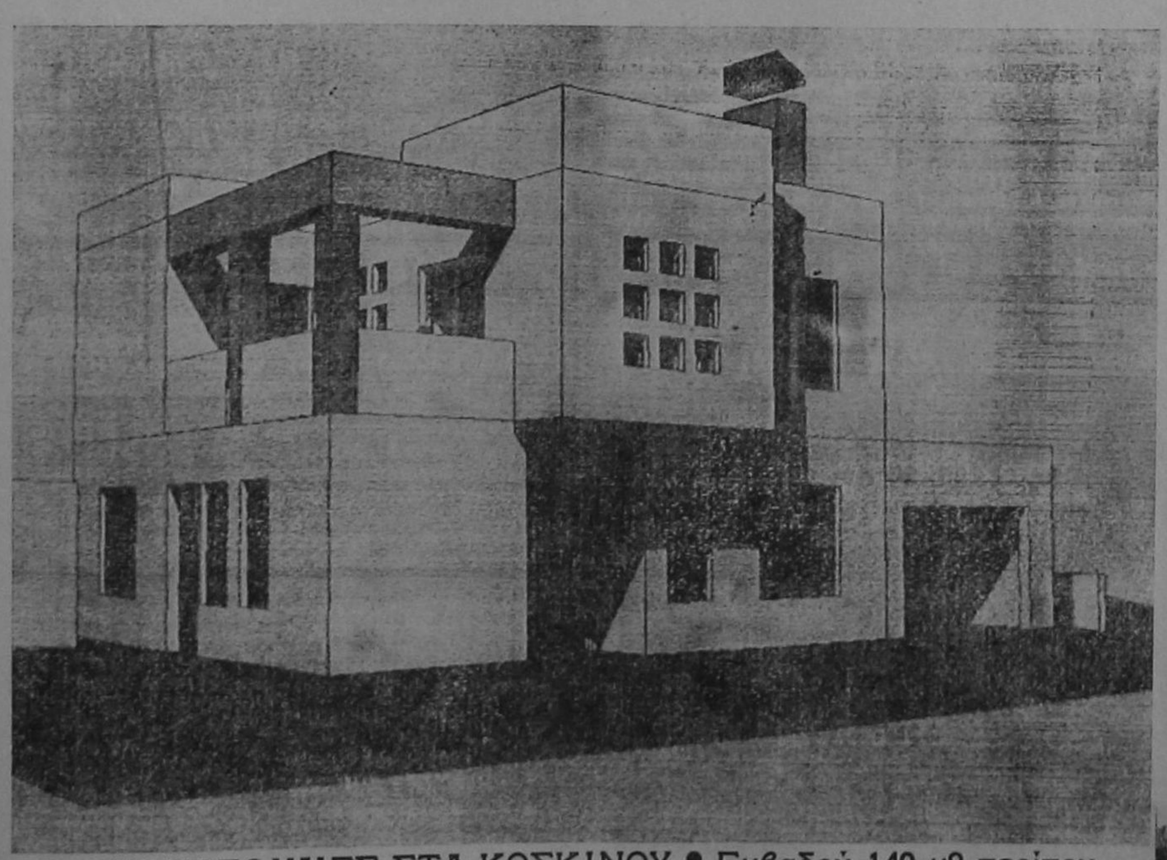

ΜΟΝΟΚΑΤΟΙΚΙΕΣ ΣΤΑ ΚΟΣΚΙΝΟΥ • Εμβαδού 140 μ2 περίπου
ΤΗΛ. (0241) 24277 — 37210

Μονάδα Κοινωνικής Ψυχικής Υγιεινής

ΨΥΧΙΑΤΡΙΚΗ ΜΟΝΑΔΑ: ΕΙΔΙΚΟΤΗΤΕΣ

Ψυχολόγος — Κοινωνικός Λειτουργός — Νοσηλευτής
Εργοθεραπευτής — Ειδικός Παιδαγωγός — Νοσοκόμος

Α. Επιδοτούμενα προγράμματα:

Εργαστήρια: 1) Κεραμεικής
2) Καλλιέργειας φυτών

Κατάρτιση νέων ανέργων με ψυχοδιανοητικά προβλήματα ή νέων αποκλεισμένων στην οικογένεια λόγω ψυχολογικών προβλημάτων.

Β. Μη επιδοτούμενα προγράμματα με ιδιωτική ή ταμειακή κάλυψη:

1) Πρόγραμμα κατ' οίκον νοσηλείας για συνεχή ψυχιατρική παρακολούθηση ή αντιμετώπιση όξεων περιστατικών
2) Ψυχογηριατρική φροντίδα.
3) Ομαδική ψυχανάλυση. Ατομική συμβουλευτική.

ΥΠΕΥΘΥΝΟΣ ΨΥΧΙΑΤΡΟΣ:

Τσαμπίκος Ν. Σκουμπουρδής

ΠΛΗΡΟΦΟΡΙΕΣ: KENNENTY 77
ΤΗΛΕΦΩΝΟ 35738 — FAX 32052

ΑΝΑΚΟΙΝΩΣΗ

Ο Σύλλογος Ιδιοκτητών Φροντιστηρίων Ξένων Γλωσσών Δωδεκανήσου ανακοινώνει τα επίσημα αναγνωρισμένα από το Υπουργείο Εθνικής Παιδείας μέλη του Συλλόγου, που κατά αλφαβητική σειρά είναι:

ΞΕΝΩΝ ΓΛΩΣΣΩΝ

1) Αλακιώτου — Ανθοπούλου Μαριτάνα, Αρχάγγελος τηλ. 0244) 22621 — 23330, παρ. Λίνδος—Λάρδος, Αγγλικά — Γερμανικά — Ιταλικά.
2) Αναστασίου Ανδρέας, Δωδεκανήσου 1 Τ.Θ. 29 Ιαλυσός τηλ. 94285 — 93227, Αγγλικά—Γερμανικά
3) Γιακουμάκη Κούλα, Πειραιώς 7 τηλ. 32633 — 63895, παρ. Μιχαήλ Πετρίδη 194, Αρχάγγελος τηλ. 0244—23053, Αγγλικά — Γερμανικά — Γαλλικά — Ιταλικά, Ελληνικά για αλλοδαπούς.
4) Γιένσεν Αννα, Γρίβα 93 τηλ. 28129 — 29246 — 35671, Αγγλικά — Γαλλικά.
5) Αφες Ηρακλείδη, Γαριβάλδη 32 τηλ. 21709—35350 παρ. Κοσκινού, Αγγλικά — Γερμανικά — Γαλλικά — Ιταλικά.
6) Ιωαννίδης Ιωάννης Α.Ε., Αννης Μαρίας 38 τηλ. 23407 — 20611, παρ. Ιαλυσός τηλ. 91662, Φάνες—Εμπωνα, Αγγλικά — Γερμανικά — Γαλλικά — Ιταλικά — Ισπανικά — Ελληνικά για αλλοδαπούς.
7) Ιωαννίδης Στέλιος, Αννης Μαρίας 38 τηλ. 20611 —23407, Αγγλικά — Γερμανικά — Γαλλικά — Ιταλικά — Ισπανικά — Ελληνικά για αλλοδαπούς.
8) Καστρουνή Κατερίνα, Προέκταση Δελφών 11 Ροδίνι τηλ. 35840 — 93203, Αγγλικά — Γερμανικά — Ιταλικά — Γαλλικά — Ελληνικά για αλλοδαπούς.
9) Κώστα Μοσχούλα, Καλυθιές τηλ. 85964 — 85039, Αγγλικά — Γερμανικά.
10) Νικολοπούλου Ευδοκία και ΣΙΑ Ο.Ε., Διαγοριδών 66, τηλ. 23119 — 34597, Αγγλικά — Γερμανικά — Ισπανικά — Ιταλικά — Ελληνικά για αλλοδαπούς.
11) Νισυρίου Μιχάλης, Πατρ. Αθηναγόρα 45 τηλ. 20431 — 37610, Αγγλικά — Γερμανικά.
12) Ορφανού Ελευθερία, Εθνικής Αντίστασης 1, Κρεμαστή τηλ. 63096, Αγγλικά — Γερμανικά — Γαλλικά.
13) Χατζηδιάκου Μοσχίδη Ελευθερία, Κων)νου Παλαιολόγου 105, τηλ. 34730 — 31162, παρ. Παραδείσι τηλ. 94430, Αγγλικά — Γερμανικά — Γαλλικά.

ΑΓΓΛΙΚΩΝ

14) Ατταλιώτης Αναστάσιος, Δημοκρατίας 57 Ιαλυσός τηλ. 94305.
15) Βόλα Σεβαστή, Διαγοριδών 16 Κρεμαστή, τηλ. 92721 — 94315.
16) Βαμβακάρη Μαρία — Χίου Αννα Ο.Ε., Κωνσταντίνου Υδραίου 78 τηλ. 62905 — 35969.
17) Γεωργαλλή Κωνσταντίνα, Γεωργίου Σεφέρη τηλ. 35119.
18) Γεωργίου Ηρακλείδου Ειρήνη, Στεφάνου Καζούλη 12 τηλ. 34184 — 28945.
19) Γιασιράνη Ανθούλα, Αρχάγγελος τηλ. 0244) 23010 — 23280.
20) Δεληγιάννη Τερζάκη Μαριέττα, Γοργοπόταμου 16 Ιαλυσός τηλ. 92549 — 92121.
21) Διακογιάννη Τσαμπίκα, Βενετοκλέων 14 τηλέφ. 31055 — 63376.
22) Διακοσάββα Περίδου Αλίκη, Παύλου Μελά 26 τηλ. 27949 — 28955, παρ. Κωνσταντίνου Υδραίου 5 τηλ. 37946.
23) Καμπούρης Γιάννης, Παναγιώτου Ροδίου 84 τηλ. 34674 — 21587.
24) Καντή Μαρία, Περνού 22Α Αφάντου τηλ. 52340, παρ. Ρώμης 24Α Ροδίνι τηλ. 61404 — 29180.
25) Καντιμοίρης Στέργος, Γ. Παπανδρέου 49 και 51 Ανάληψη τηλ. 63937.
26) Καράη Μαρίτσα, Αρχάγγελος τηλ. 0244) 23200 — 23251.
27) Κεχαγιά Γεωργία, Αφάντου τηλ. 52042 — 23143.
28) Κωνσταντούρας Κωνσταντίνος, πάροδος Δενδρινού 49 τηλ. 22447.
29) Μακράκη Θεοχάρη Αγγελική, Κορδιγκτώνος 78 τηλ. 74040 — 26771.
30) Μανιαδάκη Αναστασία, Νικηταρά 9, τηλ. 30690—33616.
31) Μανουσάκης Μενέλαος, Δημοκρατίας 26 τηλ. 25198 — 27853.
32) Μαριέττου Λαμπριανού Μαρία, Σορωνή, τηλέφ. 41078 — 41281.
33) Μαυριός Δημήτριος, Νέα Αγορά 17 τηλ. 20222.
34) Αφες Μητσού, Κωνσταντίνου Παλαιολόγου 56 τηλ. 37272 — 33832, παρ. Καλαββάρδα.
35) Μιχαλαρέα Βάσω, Δαμασκηνού 35, τηλ. 35249 — 62520.
36) Παπαπαναγιώτου Ιωάννης, Λεμεσού 16—18 τηλ. 22079.
37) Παπασάββα Σοφία, Δαμασκηνού 28 τηλ. 36267—26116, παρ. Αφάντου τηλ. 51925 — 51795
38) Παρασκευάς Σταμάτης, Γαριβάλδη 15 τηλ. 35826 — 27941.
39) Παυλίδη Μανουσάκη Αγγελική, Ρώμης 4 Ροδίνι τηλ. 61129 — 27853.
40) Πεταλά Ειρήνη, Διγενή Ακρίτα 24, τηλ. 25110.
41) Σαββίδης Μιχαήλ, Κωνσταντίνου Υδραίου 148, Ανάληψη τηλ. 64105 — 65962.
42) Σακελλάκη Φωτεινή, Δενδρινού 103 τηλ. 30710 — 63926, παρ. Απόλλωνα.
43) Στατηράς Νικόλαος, Λευκωσίας 56 τηλ. 35332.
44) Συγαμβρή Θεανώ, Γεννάδι τηλ. 0244—43306.
45) Τριανταφύλλου Ειρήνη, Θεσσαλονίκης 111 τηλ. 29844 — 26167.
46) Τυραδέλλη Αγγελική, Αγίας Λαύρας 54 τηλέφ. 35355, παρ. Κοσκινού (έναντι δημοτικού σχολείου) τηλ. 64540.
47) Φιλιππάκη Παπαμιχαήλ Ελένη, Ρήγα Φεραίου 14 τηλ. 26858 — 32387.
48) Χατζηνικόλα Κίτσα, Καλυθιές τηλ. 64564.
49) Χατζηπέτρου Βασιλική, Ευκλέους 2 Σορωνή τηλ. 35141.
50) Χρυσαφίνα Κυρανιά, Υδρας 6, τηλ. 64873.

ΓΕΡΜΑΝΙΚΩΝ

51) Αθανασιάδης Θεόδωρος, Πάροδος Κωνσταντίνου πόλεως (έναντι καινούργιας εκκλησίας Ροδινιού) τηλ. 32272 — 61318.
52) Διάκου Χατζηχριστοδούλου Κατερίνα, Αφάντου, τηλ. 51220 — 51536.
53) Λαζαρίδης Λάζαρος, Γεωργίου Παπανδρέου 3, Ιαλυσός τηλ. 94375 — 91163.
54) Μακρής Αναστάσιος, Στεφάνου Καζούλη 8 τηλ. 34060 — 65984, παρ. Κωνσταντίνου Υδραίου 78.
55) Μεσαναγρενός και ΣΙΑ Ο.Ε., Διαγοριδών 6 τηλ. 36744 — 25214, παρ. Αρχίπολη.
56) Ποντικίνα Δέσποινα, Ρήγα Φεραίου 13Γ, Κρεμαστή τηλ. 64803.

ΙΤΑΛΙΚΩΝ

57) Παλαιολόγου Στέλλα, Κουρβουαζιέ 36, Μητρόπολη, τηλ. 33994 — 63921.
58) Παναή Ευαγγελία, Κωνσταντίνου Παλαιολόγου 105, Αραπάκι τηλ. 34730 — 94540, παρ. Παραδείσι (έναντι γυμνασίου) τηλ. 94540 — 94430.

ΓΑΛΛΙΚΩΝ

59) Πεταλά Στεργιάδη Αργυρώ, Βενετοκλέων 109, τηλ. 34891 — 33546.

ΤΑ ΜΕΛΗ ΕΚΤΟΣ ΡΟΔΟΥ

ΚΑΡΠΑΘΟΣ

60) Ασπρομάτη Ρίτα, ΚΑΡΠΑΘΟΣ τηλ. 0245) 22208, Αγγλικά — Γαλλικά.
61) Πρατικάκη Γεωργία, Πηγάδια ΚΑΡΠΑΘΟΣ τηλ. 0245) 22890 — 22735, Αγγλικά.

ΚΩΣ

62) Γιωργάς Σταμάτης, Θυμανάκι 6 Τ.Θ. 103, ΚΩΣ τηλ. 0242) 28291, Αγγλικά.
63) Κούρου Αγγελική, Κλεοβούλου 80, ΚΩΣ τηλ. 0242) 28894, Αγγλικά.
64) Παπακωνσταντίνου Κατερίνα, Πυλί ΚΩΣ τηλέφ. 0242) 41289 — 41503, Αγγλικά.
65) Φόστερ Διονυσία, Ζαράφτου 8, ΚΩΣ τηλ. 0242) 22263, Αγγλικά — Γερμανικά.
66) Χατζηνικολάου Αντώνης, Αμερικής ΚΩΣ τηλέφ. 0242) 28132, Αγγλικά.
67) Χατζηπέτρου Γεωργία, Ζηπάρι ΚΩΣ τηλ. 0242) 24373 — 29043, Αγγλικά.

ΚΑΛΥΜΝΟΣ

68) Καραβοκυρού Καλλιόπη, Συνοικία Πανόρμου (Τσουκαλιών) ΚΑΛΥΜΝΟΣ τηλ. 0243) 24597, Αγγλικά.
69) Λάμπρου Μαρία, Χώρα ΚΑΛΥΜΝΟΣ τηλ. 0243) 28022 — 22468, Αγγλικά.
70) Σγουρομάλλη Ευδοξία, Συν. Χριστού ΚΑΛΥΜΝΟΣ τηλ. 0243) 28220, Αγγλκιά.
71) Στεφαδουρος Γιώργος, Πάνορμος ΚΑΛΥΜΝΟΣ, τηλ. 0243) 47545 — 23763, Αγγλικά.

ΛΕΡΟΣ

72) Κοκκώνη Ευδοκία, Αγία Μαρίνα ΛΕΡΟΣ τηλέφ. 0247) 23649 — 22225 — 24754, Αγγλικά — Γαλλικά.
73) Καρανικόλα Κατερίνα, Λακκί ΛΕΡΟΣ τηλ. 0247) 22718 — 23796, Αγγλικά.
74) Καννής Επαμεινώνδας, Αδαμ. Χαραμή Πλάτανος ΛΕΡΟΣ τηλ. 0247) 24494 — 23923, Αγγλικά.

ΓΙΑ ΕΓΓΡΑΦΕΣ και πληροφορίες απευθυνθείτε στο Φροντιστήριο της επιλογής σας.

tv πρόγραμμα

ΕΡΤ 1ο

07.50 ΕΝΑΡΞΗ ΤΟΥ ΠΡΟΓΡΑΜΜΑΤΟΣ
08.00 ΓΥΜΝΑΣΤΙΚΗ – ΡΥΘΜΟΣ – ΥΓΕΙΑ

08.30 ΠΑΙΔΙΚΟ ΠΡΟΓΡΑΜΜΑ
10.00 ΤΣΙΡΚΟ

11.00 ΜΙΚΡΟΙ ΜΕΓΑΛΟΙ
12.00 Ο ΗΧΟΣ ΤΗΣ ΣΙΩΠΗΣ

13.30 ΕΛΛΗΝΙΚΗ ΤΑΙΝΙΑ
«Η παιχνιδιάρα»
Κωμωδία παραγωγής του 1967.
Με τους Νίκο Σταυρίδη, Αννα Φόνσου, Δέσποινα Στυλιανοπούλου, Διονύση Παπαγιαννόπουλο και Τάκη Μηλιάδη.

15.00 ΕΙΔΗΣΕΙΣ
15.15 ΠΕΡΙΠΕΤΕΙΕΣ
«Ακροβάτης με σπαθί»
Περιπέτεια εποχής ιταλικής παραγωγής 1972.

17.00 ΤΟ ΚΑΠΛΑΝΙ ΤΗΣ ΒΙΤΡΙΝΑΣ
Επεισόδιο 8ο
Ελληνική παιδική σειρά από το ομώνυμο βιβλίο της Αλκης Ζέη

17.30 Ο ΑΣΤΥΝΟΜΙΚΟΣ ΚΑΙ Ο ΣΚΥΛΟΣ ΤΟΥ
Αμερικανική σειρά 22 επεισοδίων

18.00 ΕΙΔΗΣΕΙΣ
18.15 ΠΑΓΚΟΣΜΙΟ ΠΡΩΤΑΘΛΗΜΑ ΣΤΙΒΟΥ
Ζωντανή μετάδοση από τη Σταυτγάρδη

21.00 ΕΙΔΗΣΕΙΣ – ΚΑΙΡΟΣ
21.30 ΤΑΙΝΙΕΣ ΓΙΑ ΟΛΟΥΣ
«SOS Τιτανικός»
Δραματική περιπέτεια αγγλικής παραγωγής του 1979.

23.30 ΕΙΔΗΣΕΙΣ
23.50 ΜΕΡΕΣ ΜΟΥΣΙΚΗΣ 1922 – 1992
Σύγχρονο τραγούδι

00.50 ΣΑΒΒΑΤΟΒΡΑΔΟ ΜΕ ΡΙΓΟΣ ΑΓΩΝΙΑΣ
«Το μαύρο ρόδο»
Ταινία αγωνίας αμερικανικής παραγωγής 1991.

ΕΡΤ 2ο

08.55 ΕΝΑΡΞΗ – ΑΝΑΓΓΕΛΙΑ ΤΟΥ ΠΡΟΓΡΑΜΜΑΤΟΣ

09.00 ΔΙΚΑΙΩΜΑ ΣΤΗ ΖΩΗ
Κοινωνική - αισθηματική σειρά μεξικανικής παραγωγής 190 επεισοδίων

13.00 ΕΙΔΗΣΕΙΣ
13.10 ΠΑΙΖΟΥΜΕ
Παιδικό τηλεπαιχνίδι 20 ωριαίων εκπομπών.

14.10 ΗΛΕΚΤΡΟΝΙΚΑ ΜΗΝΥΜΑΤΑ
Νεανική δραματική σειρά 12 50λεπτων επεισοδίων.

15.00 ΕΛΛΗΝΙΚΗ ΤΑΙΝΙΑ
«Μάνα μου παραστράτησα»
16.30 ΑΘΛΗΤΙΚΟΙ ΠΑΛΜΟΙ
Αθλητική ενημερωτική εκπομπή που ετοιμάζει το αθλητικό τμήμα της ΕΤ 2

17.00 ΕΙΔΗΣΕΙΣ
17.10 4ο ΠΑΓΚΟΣΜΙΟ ΠΡΩΤΑΘΛΗΜΑ ΣΤΙΒΟΥ ΑΠΟ ΤΗ ΣΤΟΥΤΓΑΡΔΗ
17.30 ΣΤΑΡ ΜΠΙΤ
Νεανικό μουσικό περιοδικό που ασχολείται με την επικαιρότητο της μουσικής και του θεάματος.

18.30 ΤΟ ΚΟΡΙΤΣΙ ΑΠΟ ΤΟ ΑΥΡΙΟ
19.00 ΚΑΛΙΦΟΡΝΙΑ ΝΤΡΙΜΣ
19.30 Η ΕΚΠΟΜΠΗ ΤΗΣ ΒΟΥΛΗΣ

21.00 SATURDAY NIGHT LIVE
Μουσική κωμική σειρά 52 εκπομπών

21.30 ΕΙΔΗΣΕΙΣ – Ο ΚΑΙΡΟΣ
22.00 ΝΥΧΤΕΣ ΚΙΝΗΜΑΤΟΓΡΑΦΟΥ
«Στη διαφθορά του Παρισιού»

23.40 ΜΙΑ ΝΕΑ ΖΩΗ
Κοινωνική ταινία 23 επεισοδίων αμερικανικής παραγωγής.
00.30 ΕΙΔΗΣΕΙΣ – Ο ΚΑΙΡΟΣ
00.45 ΞΕΝΗ ΤΑΙΝΙΑ
«Ούτε ιερό ούτε όσιο»
Σατιρική κωμωδία αμερικανικής παραγωγής του 1937. Διάρκεια 77 λεπτά

κινηματογράφοι

ΘΕΡΙΝΟΣ ΚΙΝ)ΦΟΣ

ΡΟΔΟΝ

ΤΗΛ. 28823

ΠΡΟΓΡΑΜΜΑΤΑ:
8.30—10.30, 10.30—12.30

Αυτός είναι ο ΕΝΤΥ ΜΕΡΦΥ που αγαπήσατε.

Απατεώνας αλλά και τζέντλεμαν.

ΑΞΙΟΤΙΜΟΣ ΚΥΡΙΟΣ

Μια μόνο θέση υπάρχει για ανθρώπους σαν κι αυτόν.

ΘΕΡΙΝΟΣ ΚΙΝ)ΓΡΑΦΟΣ

ΜΕΤΡΟΠΟΛ

8.30—10.30 και 10.30—12.30

Το πιο προκλητικό θρίλερ της χρονιάς. Είναι ο βασιλιάς της ηδονής. Η φαντασίωση κάθε γυναίκας. Ο εφιάλτης κάθε γυναίκας.

ΕΡΩΤΙΚΑ ΕΓΚΛΗΜΑΤΑ

LOVE CRIMES

Πρωταγωνιστούν:

ΣΩΝ ΓΙΑΝΓΚ
ΠΑΤΡΙΚ ΜΠΕΡΓΚΙΝ

ΣΥΝΑΛΛΑΓΜΑ

Δολάριο ΗΠΑ	232,578	242,071
Μάρκο Γερμ.	137,543	143,137
Φράγκο Γαλλ.	38,923	40,511
Λίρα Αγγλίας	346,420	360,560
Φράγκο Ελβ.	154,766	161,082
Φράγκο Βελγίου	6,466	6,730
Φιορ. Ολλανδ.	122,083	127,065
100 Λίρ. Ιταλ.	14,514	15,106
Κορ. Δανίας	33,379	34,741
Λίρα Δ. Ιρλ.	322,920	336,100
Σελ. Αυστρίας	19,541	20,339
Κορ. Σουηδίας	28,770	29,960
Κορ. Νορβηγ.	31,437	32,727
Δολ. Καναδά	176,792	184,008
Δολ. Αυστρ.	158,407	164,873
100 Γιέν Ιαπ.	228,252	237,568
Λίρα Κύπρου	451,506	469,934
Πεσέτα Ισπαν.	1,664	1,732
Εσκούδο Πορτ.	1,342	1,397
Μάρκο Φινλαν.	39,761	41,392

ΚΙΝΗΜΑΤΟΘΕΑΤΡΟΝ

ΜΕΤΡΟΠΟΛ

ΤΗΛ. 28400

ΠΡΟΓΡΑΜΜΑΤΑ:

7.30—10, 10—12.30

Για το κορμί της έδωσε τα πλούτη του. Για τον έρωτά της έχασε το βασίλειό του

Η ΕΡΩΜΕΝΗ ΤΟΥ ΒΑΣΙΛΙΑ
THE KING'S WHORE

Πρωταγωνιστούν:

ΤΙΜΟΘΥ ΝΤΑΛΤΟΝ
ΒΑΛΕΡΙΑ ΓΚΟΛΙΝΑ

ΒΕΝΖΙΝΑΔΙΚΑ ...για τη νύχτα

ΣΗΜΕΡΑ διανυκτερεύουν τα βενζινάδικα Σιγάλα (Χρ. Τσιγάντε) έως 22.00 και Γαβρηλιώτη (Λ. Ιαλυσού) έως 24.00.

ΦΑΡΜΑΚΕΙΑ

ΣΗΜΕΡΑ διανυκτερεύει το φαρμακείο Φανουράκη (Νέα Αγορά).

Τα πολιτιστικά

γράφει ο ΑΡΙΣΤΕΙΔΗΣ ΜΙΑΟΥΛΗΣ

Μ. ΦΑΡΑΝΤΟΥΡΗ

«ΞΑΝΑΣΥΝΑΝΤΙΩΜΑΣΤΕ λοιπόν, γνέφοντας ο ένας στον άλλον τους ήχους του χτες, του σήμερα και του αύριο επιμένοντας για έναν καλύτερο κόσμο», μας λέει η Μαρία Φαραντούρη στο πρόγραμμα της αποφινής συναυλίας της που θα δοθεί στο Παλάτι των Ιπποτών στις 9.30.

Μια συναυλία που διοργανώνει ο Πολιτιστικός Οργανισμός του Δήμου Ρόδου, στα πλαίσια του Πολιτιστικού καλοκαιριού.

Γνώριμη και αγαπημένη η φωνή της Μαρίας Φαραντούρη, έχει συνδέσει το όνομά της με επιτυχίες. Επιτυχίες από κύκλους τραγουδιών Ελλήνων και ξένων συνθετών, που θα μας χαρίσει και απόψε ζωντανά, σ' έναν χώρο που πιθανόν να αναδειχτεί και ο ιδανικότερος για μια τέτοια εμφάνιση.

Τη Μαρία Φαραντούρη συνοδεύει δωδεκαμελής ορχήστρα. Η ενορχήστρωση και η διασκευή είναι του Νίκου Λαβράνου.

ΤΑ ΚΩΑΚΑ

ΛΑΒΑΜΕ και ευχαριστούμε για την αποστολή, τον τελευταίο Δ στη σειρά, τόμο «ΤΑ ΚΩΑΚΑ», που εκδίδει ο Πνευματικός Όμιλος Κώων ο «Φιλητάς». Πρόκειται για μια περιοδική έκδοση γλωσσολογικής, ιστορικής, λαογραφικής, λογοτεχνικής και ποικίλης ύλης.

Συμφωνούμε κατ' αρχήν και μεις με τη διαπίστωση του ΔΣ του «Φιλητά» πως «είναι αναμφισβήτητο ότι τα «ΚΩΑΚΑ», έστω και κατά αραιά χρονικά διαστήματα εκδιδόμενα, καλύπτουν ένα πνευματικό κενό, που υπήρχε πριν από το 1980 στο νησί μας, ενδυναμώνουν την πνευματική κίνηση του τόπου μας και αποτελούν πολύτιμο αντίβαρο στην μονόπλευρη τουριστική ανάπτυξη και στον ορατό κίνδυνο της πολιτιστικής μας αλλοτρίωσης».

Την προσπάθεια αυτή του «Φιλητά», ενίσχυσε ο δήμαρχος και το δημοτικό συμβούλιο Κω, γεγονός για το οποίο τους ευχαριστεί το Δ.Σ. μέσα και από τις σελίδες του ανα χείρας τόμου.

Πριν ξεφυλλίσουμε τον τόμο αυτό θεωρούμε απαραίτητο να μνημονεύσουμε τα μέλη του ΔΣ του «Φιλητά» που είναι οι κ.κ. Μανόλης Κιαπόκας, Πρόεδρος, Κώστας Ιωάννου, Αντιπρόεδρος, Κώστας Ζαμάγιας, Γενικός Γραμματέας, Γιαννακουδάκης Κώστας, Ειδ Γραμματέας, Κοκώ Καβουκλή, Ταμίας, και μέλη οι Βασίλης Καστελλοριζιός — Βαγγαλάτης Δημήτρης.

Δεν υπήρχε καμιά αμφιβολία πως και αυτός ο τόμος θα είχε όλα εκείνα τα στοιχεία που περιμένει κανείς από τις εκδόσεις του «Φιλητά». Την επιμέλεια της ύλης είχαν οι Μανόλης Σ. Κιαπόκας και Βασίλης Σ. Χατζηβασιλείου, ο οποίος και παρουσίασε τον τόμο μόλις κυκλοφόρησε στο νησί. Τις καλαίσθητες άψογα ταιριασμένες βινιέτες φιλοτέχνησε ο Κώστας Ζαμάγιας ένα από τα δυνατά στελέχη και του ποιητικού λόγου της περιοχής μας.

Στις 336 σελίδες του τόμου αυτού δημοσιεύονται κείμενα που έχουν σχέση με Γλωσσολογία, Αρχαιολογία, Ιστορία, Μυθολογία, Λαογραφία, Ιατρική και Γεωλογία. Επίσης δημοσιεύονται βιβλιοκρισίες, διηγήσεις, ημερολόγιο με τις κυριότερες δραστηριότητες του Ομίλου.

Ξεφυλλίζοντας το βιβλίο συναντάμε κείμενα όπως:

Ετυμολογία μερικών από τα τοπωνύμια της Κω, του Α. Μ. Καραναστάση. Το τοπωνύμιο «Ζύα» ή «Ζυγιά» της Κω του Μ. Ε. Σκανδαλίδη. Λέξεις αρχαίες Ελληνικές και Βυζαντινές που διατηρούνται στο γλωσσικό ιδίωμα της Κω του Μ. Σ. Κιαπόκα.

Χριστιανικά μνημεία της νήσου Κω, του Ι.Η. Βολανάκη.

Η δραστηριότητα της 4ης Εφορείας Βυζαντινών Αρχαιοτήτων στην Κω, της Ε. Μπρούσκαρη. Η Γενική Ενωση Κώων της Αθήνας «ο Ιπποκράτης» του «Χαλκέντερου» ιστορικού Β. Σ. Χατζηβασιλείου. Μια σελίδα από την Ιστορία του Πρωτοδικείου της Κω, του Α.Γ. Κουτσουράδη. Το Σύμβολο της Πίστεως σε κείμενο του 15ου αιώνα όπως βρέθηκε στην Κω, του Κ. Ζαμάγια. Η φορολογία στη Ρόδο και την Κω κατά τους 17ο και 18αι, του Π. Σαβοριανάκη. Ο Ηρακλής στην Κω, του Ελ. Παπαντωνίου. «Μύθοι και Θρύλοι Δωδεκανήσου». Ο Θρύλος της Κω του Ν. Κεχαγιά— Ναίθωνα. Η έρευνα του Λαϊκού πολιτισμού και η περίπτωση της νήσου Κω (1980—1990 του Μ. Α. Αλεξιάδη. Από τα Τσουκαλαριά στα «καμίνια». Η ζωή και ο θάνατος μιας τέχνης της Ι. Χατζηπαναγιώτη. Εθιμα και παραδόσεις του λαού μας, του Θ. Γιωργαλλή. Τρεις στιχοπλακιές, της Ε. Μήλα, από τη συλλογή του Κ. Ζαμάγια.

Στοιχεία Μαιευτικής — Γυναικολογίας στην εποχή του Ιπποκράτη, του Μ.Σ. Παπαχρήστου. Θηλαστικά Βιλλαφράγκιας περιόδου στην Κω. Στις βιβλιοκρισίες γίνεται λόγος για τα έργα των Η. Καραναστάση «Λαογραφικά της Κω», από τον Θ. Καβάσιλα και «Η ιστορία της νήσου Κω» του Βασ. Χατζηβασιλείου από τον Ζαχ. Ν. Τσιαπανλή.

Αναμνήσεις από το παρελθόν, του Μ. Π. Γεωργιάδη. Ονειροπολήσεις στο Ασκληπιείο, του Θ. Ν. Διακογιάννη. Στις μεταφράσεις συμπεριλαμβάνεται ο πορνοβοσκός του Ηρώνδα από τον Θ. Ν. Διακογιάννη. Επίσης δημοσιεύονται και ποιήματα των: Ηρακλή Καραναστάση, Ντίνας Δημοπούλου — Χατζηπέτρου, Σπύρου Σ. Μεσημέρη, Κώστα Ζαμάγια, Μαρίας Θωμαδάκη, Γιάννη Γκούμα και Θέμιδας Σουρασή.

ΠΑΝΗΓΥΡΙ ΣΤΟ ΑΠΕΡΙ

Με μεγάλη συμμετοχή προσκυνητών και ιδιαίτερα Καρπαθίων μεταναστών στην Αμερική γιορτάσθηκε και εφέτος η Κοίμηση της Θεοτόκου στο Απέρι της Καρπάθου. Στον Μητροπολιτικό Ναό όπου χοροστάτησε ο Σεβ)τος Μητροπολίτης Καρπάθου —Κάσου κ. Αφβρόσιος, συνεπικουρούμενος από τον Πρωτοσύγγελον κ. Ναθαναήλ και τους ιερείς Δημήτριο, Ισίδωρο και Ιωάννη, η προσέλευση των πιστών ήταν εντυπωσιακή γιατί ήλθαν να προσκυνήσουν την θαυματουργή Εικόνα της Παναγίας με το τραύμα στο πρόσωπο της, που σύμφωνα με την παράδοση προξενήθηκε από τσεκούρι γεωργού που θέλησε να ανασύρει το σανίδι από την θάλασσα χωρίς να γνωρίζει ότι επρόκειτο για την Εικόνα της Παναγίας που κατά τα χρόνια της εικονομαχίας είχε ριχθεί στα νερά του Βοσπόρου και είχε οδηγηθεί στην παραλία του Βροντίου στην Κάρπαθο. Στην ομιλία του ο Σεβ)τος εξήρε την σημασία που έχει για το Εθνος μας η Παναγία Θεοτόκος τόσο κατά τα χρόνια της Βυζαντινής Αυτοκρατορίας, όσο και κατά του Αγώνα της Ανεξαρτησίας και μέχρι σήμερα και τόνισε πως η Μητέρα του Θεού ήταν και είναι η Προστάτης όλων των Ορθοδόξων όπου και αν βρίσκονται. Μετά την θεία λειτουργία οι προσκυνητές γέμισαν την μεγάλη εκκλησιαστική αίθουσα, μέσα και έξω στο προαύλιο και κάθισαν σε κοινή τράπεζα, έφαγαν, ήπιαν και διασκέδασαν με φαγητά και ποτά που προσφέρει δωρεάν στους προσκυνητές, ακόμα και στους παρευρισκόμενους αλλοδαπούς, η Εκκλησιαστική Επιτροπή. Τα φαγητά ευλόγησαν ο Σεβ)τος που παρεκάθησε στην κοινή Τράπεζα μαζί με τον τ. βουλευτή Δωδ)σου κ. Γ. Χιωτάκη, τον έπαρχο κ. Καρύκη τον Δήμαρχο Πηγαδίων Καρπάθου κ. Φελλουζή και εκπροσώπους της Αστυνομίας, του λιμενικού και του στρατιωτικού απασπάσματος.

Παρόλο που τραπέζια είχαν στρωθεί τόσο μέσα, όσο και στην αυλή του μεγάρου εντούτοις δεν ήσαν αρκετά για να καθίσουν όλοι μαζί συγχρόνως οι προσκυνητές — έτσι όταν έφαγαν οι πρώτοι, στρώθηκαν και πάλι τα τραπέζια για να καθίσουν και να φάνε και οι υπόλοιποι. Το ούζο και η παγωμένη ρετσίνα με τα νόστιμα φαγητά, η λύρα και το λαούτο, γρήγορα έκαμαν τον κόσμο να ευθυμίσει διασκεδάζοντας. Το βράδυ έγινε χορός στην μεγάλη αυλή της Εκκλησίας και όλοι ευχήθηκαν και του χρόνου. Να υπενθυμίσουμε ότι στην ίδια αυτή εκκλησιαστική αίθουσα θα διεξαχθεί στο Απέρι το 8ο Πανδωδεκανησιακό Πολιτιστικό Συμπόσιο που διοργανώνει η Στέγη Γραμμάτων και Τεχνών Δωδ)σου από 19)22—8—1993.

Γ. Μπάρδος, Θεολόγος

ΕΛΛΗΝΙΚΗ ΤΡΑΠΕΖΑ ΒΙΟΜΗΧΑΝΙΚΗΣ ΑΝΑΠΤΥΞΕΩΣ Α.Ε.

ΒΙΟΜΗΧΑΝΙΚΗ ΠΕΡΙΟΧΗ ΡΟΔΟΥ

ΤΜΗΜΑ Α! (ΠΟΛΥΩΡΟΦΟ ΒΙΟΤΕΧΝΙΚΟ ΚΕΝΤΡΟ)

ΩΦΕΛΕΙΕΣ ΕΠΙΧΕΙΡΗΜΑΤΙΩΝ ΕΠΕΝΔΥΤΩΝ

Άμεση Εγκατάσταση

• Καθαροί τίτλοι ιδιοκτησίας.
• Απαλλαγή των επιχειρήσεων από την υποχρέωση της έκδοσης άδειας εγκατάστασης και επέκτασης μέσα στη ΒΙ.ΠΕ.(Π.Δ. 279 / 81 κατ' εφαρμογή του άρθρου 29 του Ν. 1116 / 81 που ισχύει με βάση το άρθρο 25 του Ν. 1262 / 82).
• Δεν απαιτείται η τήρηση της υπό της παρ. 2 του άρθρου 1 , του Ν. 159 / 75 προβλεπόμενης διαδικασίας για επενδύσεις που υπάγονται στους Νόμους 4171 / 61 και 2687 / 53 (Ν. 742 / 77 άρθρο 5).

Προνομιακή Επιδότηση, Επιχορήγηση της Επένδυσης

• Η ΒΙ.ΠΕ. ανήκει στη Β' Περιοχή Κινήτρων (Ν. 1892 / 90 άρθρο 3), αλλά οι νέες επιχειρήσεις που εγκαθίστανται σ' αυτή, απολαμβάνουν των κινήτρων Γ' Περιοχής όσον αφορά τις επιχορηγήσεις επενδύσεων του άρθρου 7 και την επιδότηση επιτοκίου του άρθρου 11 του Ν. 1892 / 90 (ποσοστό 25%).
Επίσης οι επιχειρήσεις που είναι ήδη εγκατεστημένες μέσα στη ΒΙ.ΠΕ. δικαιούνται να λάβουν τις ενισχύσεις της περιοχής Γ', προκειμένου για επέκταση και εκσυγχρονισμό (Ν. 1360 /83 άρθρο 10).
• Δίδεται επίσης επιχορήγηση για τις δαπάνες μετεγκαταστάσεως στη ΒΙ.ΠΕ. Ρόδου υφισταμένων παραγωγικών μονάδων σε ποσοστό ίσο με το μέγιστο ποσοστό επιχορήγησης της περιοχής (25%).

Προνομιακή Φορολογική και Δασμολογική Μεταχείριση

Για αγορά οικοπέδων
• Απαλλαγές από έξοδα φόρου μεταβίβασης, δικαιώματα συμβολαιογράφου και υποθηκοφύλακα προκειμένου για αγορά ακινήτου μέσα στα ΒΙ.ΠΕ. (Ν. 4458 / 65 άρθρο 4 παρ.1).

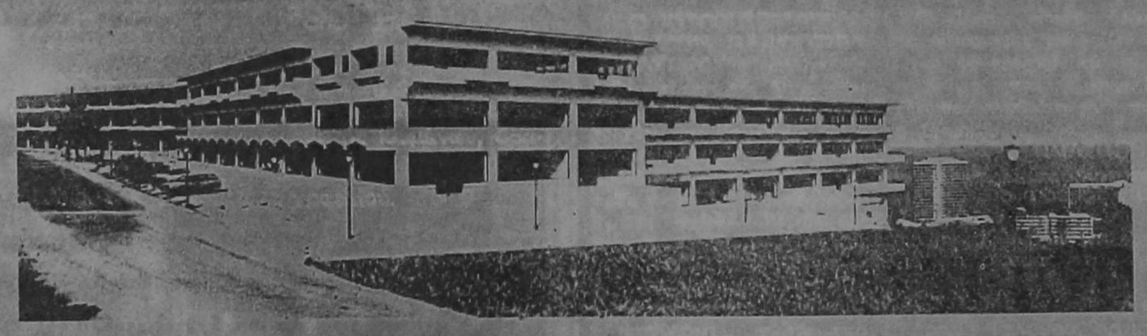

Κτίριο Α

Β' όροφος	αίθουσες από 152 - 1.728 τ.μ.
Α' όροφος	αίθουσες από 150 - 1.711 τ.μ.

Κτίριο Β

Α' όροφος	αίθουσα 446 τ.μ.

Κτίριο Γ

Β' όροφος	αίθουσες από 202 - 1.110 τ.μ.
Α' όροφος	αίθουσες από 200 - 1.098 τ.μ.
Α' υπόγειο	αίθουσες από 201 - 901 τ.μ.
Β' υπόγειο	αίθουσες από 201 - 692 τ.μ.
Γ' υπόγειο	αίθουσα 331 τ.μ.

Κτίριο Δ

Β' όροφος	αίθουσα από 140 - 645 τ.μ.
Α' όροφος	αίθουσες από 140 - 645 τ.μ.

ΤΙΜΕΣ ΠΩΛΗΣΗΣ

2ος όροφος	100.000 δρχ./τ.μ.
1ος όροφος	105.000 δρχ./τ.μ.
Ισόγειο	120.000 δρχ./τ.μ.
1ο Υπόγειο	100.000 δρχ./τ.μ.
2ο Υπόγειο	100.000 δρχ./τ.μ.
3ο Υπόγειο	65.000 δρχ./τ.μ.

Στις 24 - 25 - 26 Αυγούστου 1993
και απο ώρα 9.00 - 14.00, υπάλληλοι της Διεύθυνσης Περιφερειακής Ανάπτυξης & Βιομηχανικής Υποδομής της ΕΤΒΑ, θα βρίσκονται στο Βιοτεχνικό Κέντρο Ρόδου, για να παραλάβουν αιτήσεις αγοράς, να δείξουν στους ενδιαφερόμενους τους προς πώληση βιοτεχνικούς χώρους και να συζητήσουν κάθε σχετικό θέμα.

Για μετεγκατάσταση επιχειρήσεων
• Απαλλαγή από το φόρο μεταβίβασης και το φόρο εισοδήματος για το ποσό που εισπράχθηκε από την εκποίηση των μέχρι της μεταφοράς κατεχομένων οικοπέδων , ακινήτων και λοιπών εγκαταστάσεων για τις επιχειρήσεις που μεταφέρονται και εγκαθίστανται μέσα στη ΒΙ.ΠΕ. (Ν. 4458 / 65 άρθρο 4 παρ. 3).

Για έξοδα δανεισμού
• Περιορισμός των εξόδων δανεισμού ή άλλων συμβάσεων χρηματοδότησης και πράξεων σύστασης ή εξάλειψης υποθήκης ή προσημείωσης (Ν. 4458 / 65 άρθρο 4 παρ. 2).

Προνομιακά Πιστωτικά Μέτρα
• Ευνοϊκοί όροι εξόφλησης κτιρίων:
Προκαταβολή ποσοστού 50% της τιμής του κτιρίου και το υπόλοιπο ποσό θα εξοφλείται σε 16 εξαμηνιαίες τοκοχρεωλυτικές δόσεις με το εκάστοτε ισχύον επιτόκιο για πάγιες επενδύσεις της ΕΤΒΑ Α.Ε. .
• Μειωμένες εμπράγματες ασφάλειες για επιχειρήσεις που δανειοδοτούνται από την ΕΤΒΑ Α.Ε. και εγκαθίστανται μέσα στη ΒΙ.ΠΕ. (Απόφαση ΕΤΒΑ).
• Δάνειο σε βιοτέχνες που καλύπτει μέχρι το 80% της δαπάνης ανεγέρσεως κτιριακών εγκαταστάσεων, έναντι 70% εκτός ΒΙ.ΠΕ. (Ν.Ε. 197 / 3-4-78).

ΧΑΡΤΗΣ ΠΟΛΕΩΣ ΡΟΔΟΥ



ΠΛΗΡΟΦΟΡΙΕΣ : ΕΤΒΑ Α. Ε.
ΔΙΕΥΘΥΝΣΗ ΠΕΡΙΦΕΡΕΙΑΚΗΣ ΑΝΑΠΤΥΞΗΣ & ΒΙΟΜΗΧΑΝΙΚΗΣ ΥΠΟΔΟΜΗΣ (ΠΑΒΥ)
Πανεπιστημίου 17 - 105 64 ΑΘΗΝΑ • Τηλ.: 3230183 - 3230657 - 3231938 • Telefax: 01 / 3236396

ΝΟΜΑΡΧΗΣ: ΚΑΛΕΣ ΟΙ ΣΧΕΣΕΙΣ ΜΕ ΚΟΜΜΑ—ΒΟΥΛΕΥΤΕΣ

ΣΥΝΕΧΕΙΑ απο τη σελίδα 1

σεις του με τους βουλευτές και τον κομματικό μηχανισμό της Ν.Δ.», ο νομάρχης υποστήριξε ότι με όλους έχει πολύ καλή συνεργασία, «με στόχο την πρόοδο των έργων, και την επιτυχία της κυβέρνησης και του κόμματος».

Σε ερώτηση αν ο πρόεδρος της Ν.Ε. της ΝΔ κ. Χ. Χατζηευθυμίου εσκόπευε πραγματικά να παραιτηθεί θέτοντας θέμα κυβερνητικής παρουσίας στο νομό, ο Νομάρχης απάντησε ότι ποτέ δεν κατάλαβε να είχε ο κ. Χατζηευθυμίου τέτοια πρόθεση.

«Είναι άξιας πρόεδρος της Ν.Ε. και ακούραστος εργάτης του κόμματος με υψηλό καί σπάνιο ήθος. Εχουμε πολύ καλή συνεργασία, όπως και με τους βουλευτές και τα στελέχη και πιστεύω ότι ποτέ δεν τους δημιούργησα πρόβλημα, ούτε και μου δημιούργησαν εκείνοι» δήλωσε πιο συγκεκριμένα ο νομάρχης.

● Αναφερόμενος στην ανέγερση του Πανορθόδοξου Κέντρου ο κ. Χαραλαμπόπουλος τόνισε ότι δεν τον ικανοποιεί η λύση της «συστέγασης» του Κέντρου και του δημοτικού σχολείου στο ακίνητο της οδού Βορείου Ηπείρου, γιατί όπως υποστήριξε και η Αρχαιολογία «θα επιβαρυνθεί ιδιαίτερα η περιοχή».

Στη σύσκεψη της Τρίτης, είπε ο Νομάρχης, θα συζητηθεί το ενδεχόμενο να ανεγερθεί το ένα από τα δύο κτίρια στο εν λόγω ακίνητο, ενώ θα τεθούν υπόψιν των αρμοδίων τα υπόλοιπα ακίνητα του δημοσίου που προσφέρονται για το σκοπό αυτό. Συμπλήρωσε όμως ότι η οποιαδήποτε λύση πρέπει να βρεθεί γρήγορα και οπωσδήποτε πριν από την άφιξη του Πατριάρχη στην Ρόδο.

● Ο Νομάρχης κατά την χθεσινή του συνάντηση με τους δημοσιογράφους αναφέρθηκε και στην επίσκεψη που πραγματοποίησε προ ημερών στην Κάλυμνο. Στο νησί είχε επαφές με όλους τους τοπικούς φορείς, μεταξύ των οποίων και με τον δήμαρχο κ. Μιχ. Ζαΐρη, ο οποίος διαμαρτυρήθηκε πρόσφατα για τον τρόπο καταιομής των χρηματοδοτήσεων.

Σε ό,τι αφορά την οδοποιΐα του νησιού, όπως είπε ο νομάρχης, στο τέλος του χρόνου θα ολοκληρωθεί η σύνταξη της σχετικής μελέτης και το έργο θα χρηματοδοτηθεί με 1,5 δισ. από το 6ο πακέτο Ντελόρ. Μέχρι το τέλος του έτους θα έχουν ολοκληρωθεί τα έργα στο λιμάνι, ενώ για το αεροδρόμιο έχει διατεθεί ήδη 1 δισ., για την ύδρευση 250 εκατ., για τη βελτίωση του σταδίου 35 εκατ., ενώ έχουν ήδη παραδοθεί 2 σχολικά κτίρια.

Αναφερόμενος στα κυκλοφοριακά προβλήματα που αντιμετωπίζει το νησί, ο κ. Χαραλαμπόπουλος δήλωσε ότι τη Δευτέρα θα διενεργήσει αυτοψίες η Συντονιστική Επιτροπή Κυκλοφορίας προκειμένου να εξετασει από κοντά και στη συνέχεια να προτείνει λύσεις. Ο νομάρχης κατέληξε, λέγοντας:

«Μετά απ' όλα αυτά πιστεύω ότι ο δήμαρχος της Καλύμνου θα έχει αναθεωρήσει τις απόψεις του για τον παραγκωνισμό του Δήμου του».

ΔΑΣΗ ΚΑΙ ΠΥΡΚΑΓΙΕΣ

ΣΥΝΕΧΕΙΑ από τη σελίδα 1

βαίνει στην Κύπρο όπου επίσης υπάρχει κτηματολόγιο και ανάλογες φυσικές συνθήκες. Από την άποψη αυτή το φαινόμενο των δασικών πυρκαγιών θα έπρεπε να είναι σχετικά περιορισμένο. Ομως από πληροφορίες που έχω, υπάρχει μια τάση καταστρατήγησης του Κτηματολογίου που βέβαια σχετίζεται με την εντατική τουριστική ανάπτυξη και την υψηλή αξία της γης. Επίσης λόγω της γεωγραφικής θέσεως των νησιών, όπως και των άλλων νησιών του Ανατολικού Αιγαίου, η Ρόδος αποτελεί τουριστικά ανταγωνίστρια περιοχή της Τουρκίας. Η Κύπρος σήμερα κατέχει ένα ρεκόρ ανάμεσα στις πυρόπληκτες χώρες της Μεσογείου. Εχει τις λιγότερες πυρκαγιές. Εκεί όμως εφαρμόζεται μια διαφορετική διοικητική πρακτική απαλλαγμένη από τις αδυναμίας της ελληνικής διοίκησης, μια συμβολαιογραφική πρακτική άρηκτα συνδεδεμένη με το κτηματολόγιο και μια δασική νομοθεσία απλή και ευέλικτη.

Μεγάλο τμήμα των δασών της Ρόδου που κάηκαν το 1992 αλλά και παλαιότερα δεν αναγεννήθηκε με φυσικό τρόπο ή στο βαθμό που θα περιμέναμε. Αυτό οφείλεται σε καιρικές συγκυρίες. Δηλαδή δεν υπήρξαν ικανοποιητικές φθινοπωρινές βροχές ή των μεγάλων πυρκαγιών προηγήθηκαν καύσωνες οι οποίοι προκάλεσαν το άνοιγμα των κώνων και την πτώση των σπόρων προ της πυρκαγιάς με αποτέλεσμα να καεί το μεγαλύτερο ποσοστό των σπόρων. Επομένως είναι επιβεβλημένη η τεχνική πλέον αναδάσωση η οποία θα απαιτήσει και σημαντικά ποσά.

Στην αναδάσωση θα πρέπει να χρησιμοποιηθούν τα ίδια αυτόχθονα δασοπονικά είδη (τραχεία πεύκη, κυπαρίσι, δελανιδιά κλπ.) τα οποία υποσχόνται ασφαλή εγκατάσταση και εξέλιξη χωρίς προβλήματα στο μέλλον με ασθένειες και επιδημίες εντόμων και όχι ξενικά είδη (ευκάλυπτοι, καζουαρίνες, κυπαρίσια της Αριζόνας κλπ.) τα οποία θα αλλοιώσουν την βλαστική φυσιογνωμία της περιοχής. Τα αυτόχθονα είδη, αποτελούν την φυσική μας κληρονομιά η οποία θα πρέπει να προστατεύεται όπως η πολιτιστική μας κληρονομιά, οι διατηρητέοι οικισμοί, η γλώσσα μας κλπ.

Στην οργάνωση της αντιπυρικής προστασίας του νησιού θα πρέπει να λαμβάνονται σχολαστικά όλα τα κλασικά μέτρα πρόληψης και καταστολής των πυρκαγιών με ιδιαίτερη βαρύτητα στην πρόληψη, την έγκαιρη αναγγελία των πυρκαγιών, την ταχεία επέμβαση και τη χρήση των επιγείων μέσων κατάσβεσης, μιας και οι ισχυροί άνεμοι της περιοχής περιορίζουν σημαντικά τις δυνατότητες των εναερίων μέσων κατάσβεσης.

Θα πρέπει να χαραχθούν στρατηγικής σημασίας αντιπυρικές ζώνες οι οποίες να συντηρούνται συχνά και έγκαιρα και να εξεταθεί η δυνατότητα εγκατάστασης αμπελώνων σ' αυτές ώστε να μειωθεί στο ελάχιστο το κόστος συντήρησής τους, να μειωθεί η άντιση αθητική παρουσία τους, να αξιοποιηθεί γεωργικά η αργούσα επιφάνειά τους και να σταθεροποιηθούν τα εδάφη που καταλαμβάνουν.

Για να επιτευχθεί η ικανοποιητική στελέχωση της δασικής υπηρεσίας, η οποία είναι κύρια επιφορτισμένη με το έργο της αντιπυρικής προστασίας, κατά τη θερινή περίοδο, που συμπίπτει με την περίοδο της τουριστικής οιχμής, θα πρέπει να ισχύσει ειδικό καθεστώς αμοιβής του προσωπικού που ασχολείται σ' αυτό τον τομέα ή να υπάρξει κάποια συμπληρωματική οικονομική συνεισφορά των τουριστικών επιχειρήσεων.

ΧΑΜΗΛΟΣ Ο ΔΕΙΚΤΗΣ ΑΛΛΕΡΓΙΩΝ ΣΤΗ ΡΟΔΟ

ΣΥΝΕΧΕΙΑ από τη σελίδα 1

ειδικό μηχάνημα γύρω από τις αλλεργιογόνες ουσίες που υπάρχουν στο περιβάλλον της Ρόδου.

Τα συμπεράσματα της έρευνας, όπως δήλωσε ο κ. Γκιουλέκας, θα βοηθήσουν τόσο τον ντόπιο πληθυσμό να προστατευθεί από τις αλλεργικές παθήσεις του αναπνευστικού συστήματος (βρογχικό άσθμα, ρινίτιδα κλπ.) όσο και τους τουρίστες που αντιμετωπίζουν παρόμοια προβλήματα και οι οποίοι συχνά ζητούν τέτοιες πληροφορίες προτού επισκεφθούν τη χώρα μας.

Αυτή τη στιγμή γίνεται εξάλου καταγραφή του ντόπιου πληθυσμού που πάσχει από αλλεργικές παθήσεις, ενώ έχει υπολογιστεί ότι το 15ο/ο του πληθυσμού της γης αντιμετωπίζει τέτοια προβλήματα.

Η έρευνα, όπως ανακοίνωσε ο κ. Γκιουλέκας θα συνεχιστεί και στο μέλλον. Ο Δήμος Ρόδου μάλιστα έχει ήδη αποφασίσει να προμηθευτεί το ειδικό μηχάνημα μετρήσεων γιατί αυτό που έχει εγκαταστήσει το Πανεπιστήμιο Θεσσαλονίκης θα μεταφερθεί σε σύντομο διάστημα στην Πτολεμαΐδα.

Η ΡΥΘΜΙΣΗ ΧΡΕΩΝ ΠΡΟΣ ΤΟ ΔΗΜΟΣΙΟ

ΣΥΝΕΧΕΙΑ από τη σελίδα 1

το Δημόσιο.

Οι φορολογούμενοι που αντιμετωπίζουν πρόβλημα και επιθυμούν την ρύθμιση μπορούν να επισκέπτονται από τη Δευτέρα τα γραφεία της Εφορίας.

Σημειώνεται ότι η ρύθμιση γίνεται κατά περίπτωση με διαφορετικούς όρους και προϋποθέσεις αναλόγως με το χρόνο γένεσης και λήξεως της οφειλής.

ΕΠΙΣΤΟΛΗ ΠΑΡΑΣΚΕΥΑ

ΣΥΝΕΧΕΙΑ από τη σελίδα 1

δοστρώματος βρίσκεται σε απαράδεκτη κατάσταση. Η έκταση που καταλαμβάνουν οι τρύπες είναι μεγαλύτερη από το υπόλοιπο του δρόμου.

Πιστεύω πως το κόστος του τάπητα είναι μικρότερο από τη συνεχή δυσφήμιση και την πιθανότητα ατυχήματος. Τώρα που ο καιρός ευνοεί είναι δυνατόν να εκτελεσθεί το έργο. (Δεκτή η κατασκευή έστω και εάν θεωρηθεί ότι εντάσσεται στις προεκλογικές σκοπιμότητες).

Με εκτίμηση
ΠΑΡΑΣΚΕΥΑΣ ΓΙΑΝΝΗΣ
τέως βουλευτής Δωδ)νήσου

ΕΠΙΔΟΤΗΣΗ ΕΠΙΧΕΙΡΗΣΕΩΝ

ΣΥΝΕΧΕΙΑ από τη σελίδα 1

αντικειμένου.

Οι ενισχύσεις κυμαίνονται από 3.000—7.500 ECU (800.000—2.000.000 δρχ.) ανάλογα με τον αριθμό θέσεων εργασίας που δημιουργούνται.

Βασικές προϋποθέσεις ένταξης στο πρόγραμμα:

α) Η υποβολή της αίτησης πριν την έναρξη της οικονομικής δραστηριότητας της επιχείρησης.

β) Η δημιουργία τουλάχιστον δύο θέσεων εργασίας πλήρους απασχόλησης με την έναρξη της επιχείρησης.

γ) Η διαχείριση της επιχείρησης και η πλειοψηφία των θέσεων εργασίας να ανήκουν σε γυναίκες.

Στην περίοδο 1984—1992 χρηματοδοτήθηκαν 294 ελληνικές επιχειρήσεις που δημιουργήθηκαν από γυναίκες, εκ των οποίων 2 από τη Δωδεκάνησο.

Το πρόγραμμα είναι ανοικτό, δεν υπάρχουν προθεσμίες υποβολής αιτήσεων.

Εντυπες αιτήσεις και πληροφορίες παρέχονται από το Τμήμα ΕΟΚ) Διεθνών Σχέσεων του Επιμελητηρίου (κ. Ουζουνίδη Ηλία τηλ. 0241—22281).

ΔΗΜΟΚΡΑΤΙΚΑ

ΣΥΝΕΧΕΙΑ ΑΠΟ ΤΗ ΣΕΛΙΔΑ 1

στόχων - μεριδίων της αγοράς.

Θέτουν, δηλαδή, στον εαυτό τους, οι άλλες χώρες της Κοινότητας, ορισμένες ερωτήσεις σχετικά με τη διεθνή τους παραγωγική εξειδίκευση, τον γεωγραφικό προσανατολισμό των εξαγωγών τους, την ικανότητα του παραγωγικού τους συστήματος να προσαρμόζεται στις σύγχρονες τάσεις της διεθνούς ζήτησης... Υιοθετούν, επομένως μια σφαιρική αντίληψη της ανταγωνιστικότητας των προϊόντων τους, η οποία δεν εξαρτάται μόνο από την τιμή τους αλλά και από σειρά άλλων παραγόντων. Αυτό σημαίνει, επίσης, ότι προσπαθούν να «προλάβουν» τις εξελίξεις, σε αντίθεση με τη δική μας αγαπημένη «μέθοδο του πυροσβέστη».

Βέβαια, αυτές οι ελληνικές ανεπάρκειες ούτε σημερινές είναι, ούτε είχαν πάντοτε ιδιαίτερα δυσμενή αποτελέσματα για την ελληνική οικονομία. Εντούτοις, η καινούργια μορφη της παγκόσμιας οικονομίας, η οικουμενική διάσταση που προσλαμβάνει ο διεθνής ανταγωνισμός στα τέλη του αιώνα, μας επιβάλει μια απογραφή των κατευθύνσεων που διανοίγονται στην ελληνική παραγωγή.

Πιο συγκεκριμένα, η παραγωγική εξειδίκευση της Ελλάδας (απλούστερα, το είδος των προϊόντων που παράγει), την θέτει όλο και περισσότερο αντιμέτωπη με χώρες της Ασίας — ιδιαίτερα της νοτιοανατολικής. Χώρες οι οποίες διεισδύουν ορμητικά στην παγκόσμια αγορά, με πλεονεκτήματα που σχετίζονται όχι μόνο με το ασυναγώνιστο χαμηλό εργατικό κόστος αλλά και με τις ιστορικές παραδόσεις των λαών που συνηθίζουν να εργάζονται μέσα σε συνθήκες πειθαρχίας και συνεργασίας — και οι οποίοι, συνακόλουθα, ιδιοποιούνται τις μεσαίες και κατώτερες τεχνολογίες παραγωγής με μια ευχέρεια που θα έπρεπε να μας απασχολεί.

Για να θεωρήσουμε ένα μόνο παράδειγμα, η διείσδυση της Κίνας στην παγκόσμια αγορά «από τα κάτω», δηλαδή με προϊόντα που απαιτούν χαμηλό εργατικό κόστος, μεσαία και κατώτερη τεχνολογία, διείσδυση η οποία προβλέπεται να συνεχιστεί, ενδέχεται να μετατρέψει οριστικά το τοπίο του διεθνούς ανταγωνισμού.

Ετσι, λοιπόν, εάν προεκτείνουμε στο μέλλον τις σημερινές τάσεις μετασχηματισμού της οικουμενικής αγοράς, δεν θα δυσκολευτούμε να διαπιστώσουμε ότι, αρκετά σύντομα, η ελληνική παραγωγή θα βρεθεί μέσα σε μια «μέγγενη»: Ανάμεσα στον ανταγωνισμό των χωρών της νότιας Ευρώπης και της Ασίας, που θα τείνουν να καταλάβουν τα μερίδια αγοράς «από τα κάτω» (μεσαία και χαμηλή τεχνολογία παραγωγής, χαμηλό εργατικό κόστος), και τον ανταγωνισμό των μεγάλων χωρών της Κοινότητας που εδραιώνουν τη θέση τους στην παραγωγή προϊόντων υψηλής τεχνολογίας και ποιότητας.

Για να είμαστε πιο ακριβείς, η ελληνική παραγωγή δέχεται την πίεση αυτή ήδη από τις αρχές της δεκαετίας του '80. Ενδιαφέρουσα, από την άποψη αυτή είναι η σύγκριση των μεριδίων της χώρας στις αγορές του ΟΟΣΑ με τις σχετικές τιμές εξαγωγών Ελλάδας—ΟΟΣΑ κατά τα είκοσι τελευταία έτη: Διαπιστώνουμε ότι, από τις αρχές της δεκαετίας του '80 και μέχρι το 1986, η διατήρηση της θέσης των ελληνικών προϊόντων στις εν λόγω αγορές στάθηκε δυνατή μόνο μέσω της προσφοράς φθηνότερων ελληνικών προϊόντων. (Από το 1987, βέβαια, όταν οι ελληνικές εξαγωγές γίνονται ακριβότερες, το ελληνικό μερίδιο αγοράς συρρικνώνεται).

Φαίνεται λοιπόν, με δεδομένο τον ανταγωνισμό χωρών με χαμηλό κόστος, ότι η προσφορά φθηνότερων ελληνικών προϊόντων απλώς επιτρέπει: την υπεράσπιση των κατακτημένων μεριδίων αγοράς. Και αυτή η υπεράσπιση θα γίνεται όλο και δυσχερέστερη στο βαθμό που οι χώρες της Ασίας θα συνεχίζουν την ανοδική τους πορεία.

Κανείς δεν αμφισβητεί, ότι η συμπίεση του κόστους των ελληνικών βιομηχανιών μέσω μιας ουσιαστικής αύξησης της παραγωγικότητας (όχι μόνο της εργασίας, αλλά και του κεφαλαίου), εξακολουθεί να αποτελεί ένα από τα μεγάλα ζητούμενα της ελληνικής οικονομίας.

Ωστόσο, εάν είναι αλήθεια ότι, στην κλίμακα των προϊόντων, οι χώρες της Ασίας θα ιδιοποιηθούν το «κάτω» τμήμα της, και οι μεγάλες οικονομικές δυνάμεις το «πάνω» τμήμα της, τότε, ίσως η ελληνική παραγωγή (όπως και των άλλων χωρών του ευρωπαϊκού νότου), να είναι καταδικασμένη, για να επιζήσει, να στραφεί στο «μεσαίο» τμήμα της κλίμακας: Μέσω της δραστηριας πολιτικής διαφοροποίησης των προϊόντων, επομένως και μέσω μιας ποιότητας — έστω ελαφρώς — ανώτερης από αυτή των ανταγωνιστριών χωρών της Ασίας. Εν ολίγοις, το MADE IN GREECE θα πρέπει να αποκτήσει ένα νόημα για τους καταναλωτές της Κοινότητας.

ΔΗΜΟΣ ΡΟΔΟΥ

ΔΗΜΟΤΙΚΟΣ ΟΡΓΑΝΙΣΜΟΣ ΝΕΟΛΑΙΑΣ ΚΑΙ ΑΘΛΗΣΗΣ

ΠΕΡΙΛΗΨΗ ΔΙΑΚΗΡΥΞΗΣ ΔΗΜΟΠΡΑΣΙΑΣ

Ο Δήμαρχος Ρόδου, διακηρύσσει ότι θα γίνει δημόσιος πρόχειρος διαγωνισμός για την υλοποίηση του προγράμματος ΚΑΤΑΡΤΙΣΗ ΣΤΗΝ ΠΛΗΡΟΦΟΡΙΚΗ ΝΕΩΝ ΔΗΜΟΤΩΝ ΤΗΣ ΡΟΔΟΥ για το έτος 1993 ενδεικτ. προϋπολογισμού 4.620.000 δρχ. με υποβολή σφραγισμένων προσφορών προς την Εκτελεστική Επιτροπή του Δ.Ο.Ν.Α.

Ο διαγωνισμός θα γίνει την 27—8—93 ημέρα Παρασκευή με ώρα έναρξης την 10.00 και ώρα λήξης 11.00 στο ΔΟΝΑ (Διαγοριδών 1) ενώπιον της Εκτελεστικής Επιτροπής του ΔΟΝΑ.

Το πρόγραμμα περιλαμβάνει την εκπαίδευση σε 2 σειρές 40 ατόμων, δηλαδή δύο σειρές των 20 ατόμων εκάστη με 300 ώρες εκπαίδευση (200 ώρες θεωρία και 100 ώρες πρακτική) ανά σειρά.

Δεκτοί στον διαγωνισμό γίνονται αναγνωρισμένες εταιρείες υλοποίησης προγραμμάτων εκπαίδευσης στην Πληροφορική.

Τα δικαιολογητικά συμμετοχής στον διαγωνισμό είναι!

1) Οικονομική προσφορά με δυνητικό ποσοστό έκπτωσης σε ακέραιες μονάδες σε κλειστό φάκελο.
2) Στόχο προγράμματος — Αναλυτικά στοιχεία προγράμματος σπουδών.
3) Βιογραφικά σημειώματα εκπαιδευτών.
4) Χρονοδιάγραμμα υλοποίησης του προγράμματος.
5) Υλικό υποστήριξης του προγράμματος.
6) Προτεινόμενο αντικείμενο πρακτικής άσκησης
7) Αναφορά στις οργανωτικές εργασίες του προγράμματος. Περιγραφή.

Για περισσότερες πληροφορίες και παραλαβή της πλήρους διακήρυξης δημοπρασίας, οι ενδιαφερόμενοι μπορούν ν' απευθύνονται στο Δ.Ο.Ν.Α. Ρόδου καθημερινά και από ώρας 9.00 μέχρι 13.00 στο τηλ. 36083 και 36090.

Ο Πρόεδρος του Δ.Ο.Ν.Α.
ΜΑΝΟΣ ΚΟΚΚΙΝΟΣ
Δήμαρχος Ρόδου

ΕΡΓΑΣΤΗΡΙΑ ΕΛΕΥΘΕΡΩΝ ΣΠΟΥΔΩΝ

ΤΟ Κ.Ε.Σ. ΡΟΔΟΥ

★ Λειτουργεί

από το 1975 και μέχρι σήμερα έχει επανδρώσει με ικανά στελέχη εκατοντάδες λογιστήρια μικρών και μεγάλων επιχειρήσεων στο νομό Δωδεκανήσου.

★ Καθιερώνει

τον πιο πετυχημένο συνδυασμό θεωρητικής και πρακτικής κατάρτισης στα φοροτεχνικά, τη λογιστική και τους Η)Υ.

★ Διαθέτει

μεγάλο αριθμό Η)Υ συμβατών με τους IMB PC σε περιβάλλον NOVELL για εκπαιδευτικούς σκοπούς, εγκατεστημένους σε άρτια οργανωμένο εργαστηριακό χώρο και μάλιστα εμπλουτισμένο με τα πιο σύγχρονα εποπτικά μέσα.

★ Οργανώνει

εκπαιδευτικά σεμινάρια σε συνεργασία με επιστημονικούς και επαγγελματικούς φορείς.

★ Χορηγεί

ΒΕΒΑΙΩΣΗ ΣΠΟΥΔΩΝ Επαγγελματικής Εκπαίδευσης και Κατάρτισης.

★ Παρέχει

Ασφαλιστική κάλυψη.

★ Είναι

Εργαστήρι Ελεύθερων Σπουδών, βάσει του Ν.Δ. 9)1935 και Ν. 1966)91.

ΤΜΗΜΑΤΑ

ΛΟΓΙΣΤΩΝ • ΣΤΕΛΕΧΩΝ ΕΠΙΧΕΙΡΗΣΕΩΝ
ΗΛΕΚΤΡΟΝΙΚΩΝ ΥΠΟΛΟΓΙΣΤΩΝ

Χρόνος εγγραφών από 1 Αυγούστου μέχρι 30 Σεπτεμβρίου

ΠΛΗΡΟΦΟΡΙΕΣ - ΕΓΓΡΑΦΕΣ: ΘΕΣΣΑΛΟΝΙΚΗΣ 18 ΤΗΛ 64140 • ΡΟΔΟΣ

ΜΑΘΗΜΑΤΙΚΑ

Υπεύθυνη και μεθοδική διδασκαλία από έμπειρους καθηγητές, σε

- Ιδιαίτερα μαθήματα ή
- Ολιγομελή τμήματα

για όλες τις τάξεις Γυμνασίου—Λυκείου. Ειδική προετοιμασία για Α'—Δ' Δέσμη. Δίνονται βοηθητικές σημειώσεις

Καθηγητές:

ΝΙΚΟΣ ΤΣΙΩΛΗΣ
ΕΛΕΝΗ ΠΑΠΑΛΑΖΑΡΟΥ

Τηλ. 26151

ΚΕΝΤΡΟ ΠΛΗΡΟΦΟΡΙΩΝ ΑΚΙΝΗΤΩΝ

ΚΤΗΜΑΤΟΜΕΣΙΤΙΚΟ ΓΡΑΦΕΙΟ

ΜΑΡΙΟΥ ΒΙΤΖΗΛΑΙΟΥ

Το Γραφείο μας με γνώση, σοβαρότητα και υπευθυνότητα αναλαμβάνει την προώθηση και λύση κάθε είδους στεγαστικού και επενδυτικού σας σχεδίου. Η ορθολογιστική τοποθέτηση των χρημάτων σας αποτελεί τον πρώτιστο στόχο μας.

Αναλαμβάνουμε πωλήσεις, αγορές, ενοικιάσεις, αντιπαροχές ή ανταλλαγές κάθε κατηγορίας ακινήτου.

● ΚΑΤΟΙΚΙΕΣ ΕΝΤΟΣ ΠΟΛΕΩΣ
Διαμέρισμα ρετιρέ 68 τ.μ. στους Δασκάλους
Διαμέρισμα 68 τ.μ. πάνω στη θάλασσα στο Ζέφυρος
Μονοκατοικία με κήπο στην πόλη
Διαμέρισμα 80 τ.μ. στο κέντρο
Μονοκατοικία κοντά στο αρχαίο στάδιο
Γκαρσονιέρες ρετιρέ στο κέντρο
Μονοκατοικία με κήπο στη Π. Πόλη. Ευκαιρία
Διώροφη κατοικία με κήπο στην Π. Πόλη
Διαμέρισμα ισόγειο σε παραδοσιακό στο Μ. Σμιθ
Διαμέρισμα ρετιρέ 123 τ.μ. στη Στ. Κωτιάδη
Μεζονέτα τριώροφη στη Μηδεια
Διαμέρισμα ισόγειο 108 τ.μ. στην Πίνδου
Μεζονέτα 120 τ.μ. στο Ροδίνι
Διαμέρισμα 95 τ.μ. στην Αγ. Ιωάννου
Διαμέρισμα 100 τ.μ. στο Σαν Φραντσίσκο
Διαμερισματα στην Π. Πόλη

● ΟΙΚΟΠΕΔΑ ΕΝΤΟΣ ΠΟΛΕΩΣ
Οικόπεδα στο Καρακόνερο
Οικόπεδο στην Αθηνών
Οικόπεδο 341 τ.μ. στην Πειραιώς
Οικόπεδο στους Δασκάλους 300 τ.μ.
Οικόπεδο 700 τ.μ. στη Ροδοπούλα
Οικόπεδο στις Εφτά Βαγιές
Οικόπεδο 500 τ.μ. στην Αγ. Ισιδώρου

● ΕΠΙΧΕΙΡΗΣΕΙΣ
Πωλεται μαγαζί στην Τάρπον Σπρινκς
Πωλείται παραδοσιακό μέγαρο στο κέντρο
Πωλείται μαγαζί στην Πολυσωρου
Πωλείται η ενοικιάζεται μαγαζί κοντά στο μουσείο
Πωλείται μαγαζί στου Κόβα
Πωλείται μαγαζί στο Καρακόνερο
Πωλείται μαγαζί στην Ομήρου
Πωλειται μαγαζί στην Σωκρατους
Ενοικιάζεται μαγαζί στην Πελοποννήσου
Πωλειται μαγαζί στην Καζούλη
Πωλείται μαγαζί στην Παπαλουκά
Πωλούνται μαγαζιά στη λεωφορο Καμείρου
Πωλείται επιχειρηση εστιατοριου πανω στο κύμα
Πωλούνται ξενοδοχεία σε διαφορα σημεία του νησιού

● ΚΑΤΟΙΚΙΕΣ ΕΚΤΟΣ ΠΟΛΕΩΣ
Μεζονέτα 160 τ.μ. στ' Ασγούρου
Βίλλα 320 τ.μ. στ' Ασγούρου
Οικία 120 τ.μ. στ' Ασγούρου
Ισόγειο διαμέρισμα 123 τ.μ. στα Τριάντα
Πολυτελές διαμέρισμα 75 τ.μ. στα Τριάντα
Πολυτελής βίλλα στα Τριάντα
Διαμέρισμα 62 τ.μ. στα Τριάντα
Μονοκατοικία πολυτελής στη Θολό
Διαμέρισμα 75 τ.μ. στα Τριάντα
Βίλλα με πανοραμική θέα στο Κιοτάρι
Βίλλα σε γιάπι στα Κοσκινού
Πολυτελείς γκαρσονιέρες στη Θολό
Βίλλα 300 τ.μ. στους Τρεις
Διαμερισματα — μεζονέτες στην Κωτιάδη
Διαμέρισμα ισόγειο με κήπο στους Καστελλοριζιούς
Μονοκατοικία 100 τ.μ. στα Καλαβάρδα

● ΟΙΚΟΠΕΔΑ ΕΚΤΟΣ ΠΟΛΕΩΣ
ΚΟΛΥΜΠΙΑ οικόπεδο 5.200 τ.μ.
ΣΚΟΥΠΙΔΟΤΟΠΟΣ 40.000 τ.μ. Ευκαιρία
ΒΑΡΗ 4.000 τ.μ. με 100 μ. πρόσοψη στο δρόμο
ΙΞΙΑ 500 τ.μ. εντός οικισμού
ΠΑΡΑΔΕΙΣΙ 4.500 τ.μ. πάνω στο κύμα
ΤΡΙΑΝΤΑ 2.500 τ.μ. στη λεωφόρο
ΝΤΟΡΕΤΑ οικόπεδα πάνω στη λεωφόρο
ΤΡΕΙΣ 4.100 τ.μ.
ΚΡΕΜΑΣΤΗ 4.000 τ.μ. και 800 τ.μ. στη λεωφόρο
ΚΡΗΤΗΝΙΑ οικόπεδα στην παραλία
ΠΕΥΚΟΙ έκταση 13 στρ. πάνω στο κύμα
ΠΑΣΤΙΔΑ 26 στρ. για κτηνοτροφική μονάδα
ΠΑΣΤΙΔΑ 33 στρ. στο παλιό αεροδρόμιο
ΚΡΗΤΙΚΑ 900 τ.μ.
ΚΑΝΔΗΛΙ οικόπεδο 4.100 τ.μ.
ΚΑΣΤΕΛΛΟΡΙΖΙΟΙ 4.750 τ.μ.
ΙΞΙΑ 2.000 τ.μ. οικοδομήσιμο. Ευκαιρία.
ΑΦΑΝΤΟΥ 5 στρ. με 150 μ. στη λεωφόρο
ΓΕΝΝΑΔΙ 4 στρ. Ευκαιρία.
ΚΟΣΚΙΝΟΥ 2 στρ. με θέα στη θάλασσα
ΦΑΝΕΣ οικόπεδο εντός οικισμού 1400 τ.μ. με κάλυψη 450 τ.μ. Τιμή 5 εκατομμύρια.
ΦΑΝΕΣ 750 τ.μ. στη λεωφόρο 60ο/ο κάλυψη
ΚΩΣ κτήμα 4.500 τ.μ. με θερμοκήπιο και οικία Μεγάλη ευκαιρία.

ΔΙΕΥΘΥΝΣΗ: ΕΘΝΑΡΧΟΥ ΜΑΚΑΡΙΟΥ 45
ΣΤΟΑ ΡΟΙΚΟΥ 3ος ΟΡΟΦΟΣ
ΤΗΛ. 24900—25545 — FAX 25544

Τρία παιδικά τουρνουά

Το Δ.Σ. της ΕΠΣΔ ενέκρινε την εισήγηση της επιτροπής καλλιέργειας και ανάπτυξης του αθλήματος. Η εισήγηση αναφέρει τα εξής:

Καθιερώνει τρία ετήσια τουρνουά για παιδιά ηλικίας 10—12 ετών (επιτρέπεται η συμμετοχή παιδιών 9 ετών με ευθύνη του σωματείου).

α) Το τουρνουά «Χριστουγέννων»

β) Το τουρνουά «Πάσχα»

γ) Το τουρνουά «Αγίου Σουλάς».

Στο τρέχον έτος δύναται να συμμετάσχουν παιδιά γεννηθέντα από 1.1.1981 — 31.12.1983 ενώ στο επόμενο έτος από 1.1.1982 — 31.12.1984 κ.ο.κ.

Σε όλες τις ομάδες θα απονέμονται κύπελλα.

Κάθε σωματείο το οποίο θα συμμετάσχει οφείλει να προσκομίσει στην ΕΠΣΔ (θα υπάρξει σχετική ειδοποίηση):

α) Πιστοποιητικό γεννήσεως του παιδιού με πρόσφατη φωτογραφία.

β) Δελτίο υγείας με φωτογραφία και θεωρημένο από γιατρό ανά εξάμηνο. Το Δελτίο Υγείας θα σφραγίζεται και από την ΕΠΣΔ.

γ) Θα προσκομίζεται επίσης και έγκριση παιδιού σε έντυπο που θα δοθεί από την ΕΠΣΔ και θα αναφέρει ότι το παιδί του θα αγωνίζεται σε συγκεκριμένο σωματείο.

Για να συμμετάσχει μια ομάδα πρέπει να έχει 15 παιδιά στη δύναμή της (ελάχιστο όριο).

Οι αγώνες θα διεξάγονται με επίσημους διαιτητές (ει δυνατόν μη εν ενεργεία), με παρατηρητές και γιατρό.

Εκτός του αγωνιστικού χώρου να υπάρχουν δύο παράγοντες και οι αναπληρωματικοί.

Στην προκήρυξη των αγώνων η οποία θα σταλεί στα σωματεία αναφέρονται τα εξής:

— Συμμετέχουν 11 παιδιά με δικαίωμα πέντε αλλαγών.

— Βαθμολογία με το σύστημα 3—1—0.

— Εικοσάλεπτη διάρκεια ημιχρόνου με πεντάλεπτη ανάπαυλα.

— Σε περίπτωση ισοπαλίας σε ημιτελικούς ή τελικούς δεν θα δίνεται παράταση, αλλά θα εκτελούνται από 5 πέναλτυ.

— Σε περίπτωση ισοβαθμίας θα λαμβάνονται υπ' όψιν:

α) Το μεταξύ τους αποτέλεσμα.

β) Η διαφορά επίθεσης — άμυνας.

γ) Σε περίπτωση απολύτου ισοβαθμίας θα γίνεται κλήρωση.

Οι αγώνες θα διεξάγονται με μπάλες Νο 4.

Σε περίπτωση παραπτωμάτων θα επιλαμβάνεται η Επιτροπή Καλλιέργειας και Ανάπτυξης του Αθλήματος.

Δεν δύναται το ίδιο παιδί κατά τη διάρκεια του ίδιου πουρνουά να αγωνισθεί σε δύο ομάδες.

Σε περίπτωση που μια κοινότητα δεν μπορεί να συμπληρώσει τον απαιτούμενο αριθμό παιδιών, μπορεί να συμπληρώσει από γειτονική κοινότητα και να κατεβαίνει με την ονομασία την οποία εκείνη θα δώσει στην ΕΠΣΔ.

ΚΑΛΗΜΕΡΑ ΑΝΑΓΝΩΣΤΗ

Λόγω ασθενείας ο κ. Γ. Μασσαβέτας θα μας λείψει και σήμερα. Ζητούμε την κατανόηση των αναγνωστών του.

Ο ΔΙΑΓΟΡΑΣ

Σήμερα θα επιστρέψει από την Κω ο Μανώλης Πεταυράκης για να εξεταστεί από γιατρό. Ο προπονητής του Διαγόρα Ανδρέας Βλασσόπουλος, σχετικά με την απόδοση της ομάδας του στα φιλικά είπε: «Θέλουμε ακόμα πολύ δουλειά, παρά την αγωνιστικότητα που δείχνουν οι παίκτες».

...αθλητικά....

Δε γίνονται οι αγώνες του «σέβεν-σαϊντ»

Λόγω της αποχής των διαιτητών ● Θα τιμηθούν από την ΕΠΣΔ άτομα με προσφορά στο ποδόσφαιρο ● Κύπελλο στον Ιάλυσο

ΣΙΓΗΣΑΝ οι σφυρίχτρες των διαιτητών και έτσι η ΕΠΣΔ αναγκάστηκε να αναβάλει τους προγραμματισμένους αγώνες σέβεν-σάϊντ, αφού οι σύνδεσμοι στη γ.σ. της ΟΔΠΕ, αποφάσισαν να απέχουν οι διαιτητές από την προσφορά οποιασδήποτε υπηρεσίας στους ποδοσφαιρικούς αγώνες εθνικών και τοπικών πρωταθλημάτων, των κυπέλλων, ακόμα και των φιλικών.. Επίσης και στη λειτουργία οποιωδήποτε οργάνων και επιτροπών διαιτησίας.

Η ΕΠΣΔ

Γι αυτό το θέμα η ΕΠΣΔ εξέδωσε την πιο κάτω ανακοίνωση:

«Γνωστοποιούμε στα σωματεία που συμμετέχουν στο σέβεν-σάιντ ότι οι αγώνες αναβάλλονται μέχρι νεοτέρας ενημέρωσης, λόγω της πανελλήνιας αποχής των διαιτητών.

Η Ενωση στην προχθεσινή της συνεδρίαση πήρε ακόμα τις εξής αποφάσεις:

● Λόγω εκτάκτου προσωπικού προβλήματος (πρέπει να βρίσκεται οπωσδήποτε την Παρασκευή 20.8 στην Κω) του γραμματέα Σπύρου Χατζημάρκου και επαγγελματικού κωλύματος του ειδ. γραμματέα Κάλλιστου Διακογεωργίου, το δ.σ. όρισε αναπληρωματικό μέλος στη γενική συνέλευση της ΕΠΟ τον αντιπρόεδρο Τσαμπίκο Καμπαστάνα. Η γ.σ. αρχίζει σήμερα στη Χαλκιδική και ολοκληρώνεται αύριο.

● Μετά από ομόφωνη απόφαση του δ.σ. θα απονεμηθεί κύπελλο από την ΕΠΣΔ στον ΙΑΛΥΣΟ πριν τον αγώνα του με τον Πανιώνιο στις 8.9.93, ως πρωταθλητού του ομίλου Αι γαίου της Δ΄ Εθνικής κατηγορίας.

● Μετά από αίτημα της Ενωσης προς το γενικό γραμματέα του υπουργείου Αιγαίου κ. Παπαευστρατίου ενεκρίθη το ποσόν των 500.000 δρχ. το οποίο θα διατεθεί στα σωματεία που συμμετείχαν με τις παιδικές τους ομάδες στο τουρνουά του Αγίου Σουλά. Σε κάθε σωματείο θα δοθεί το ποσό των 50.000 δρχ.

● Στους τελικούς αγώνες του σέβεν-σάιντ που θα γίνουν στο Εθνικό στάδιο της Ρόδου στις 4.9.93, εκτός από τα καθιερωμένα έπαθλα που θα απονεμηθούν στις ομάδες που δικαιούνται, η ΕΠΣΔ μετά από ομόφωνη απόφαση του δ.σ. θα απονείμει τιμητικές πλακέτες στους παρακάτω:

— Στον καλύτερο αρχηγό ποδοσφαιρικής ομάδας (θα εκλεγεί από τους διαιτητές).

—Στον προπονητή της χρονιάς (θα εκλεγεί από τους αθλητικογράφους)

—Στον επιστήμονα ποδοσφαιριστή - φοιτητή (θα εκλεγεί από την ΕΠΣΔ).

—Στο Παναγιώτη Ρίζο για την επί σειρά ετών απασχόληση του στο παιδικό ποδόσφαιρο.

—Στους Γιάννη Παυλίδη και Ανδρέα Παπαδόπουλο για την επί σειρά ετών προσφορά τους στις μικτές ομάδες παίδων και νέων της ΕΠΣΔ.

—Στον αποχωρήσαντα διαιτητή Α' Εθνικής Βασίλη Κουγιό για την προσφορά του στη διαιτησία.

● Η προσεχής συνεδρίαση του δ.σ. θα γίνει την Τρίτη 24.8.93 και ώρα 8 μ.μ

● Η επιτροπή στατιστικής και γηπέδων επισκέφθηκε τις γηπεδικές εγκαταστάσεις στο Καρακόνερο και ύστερα από συνεργασία με τον υπεύθυνο της Εφορίας Σταδίου κ. Κατσουράκη, εντοπίστηκαν οι ανάγκαιες ελλείψεις, οι οποίες ύστερα από υπόσχεση του κ. Κατσουράκη, θα τακτοποιηθούν σύντομα, ούτως ώστε το γήπεδο να δοθεί σε χρήση στα σωματεία της πόλης της Ρόδου. Επίσης η ανωτέρω επιτροπή εισηγήθηκε στο δ.σ. να σταλεί στα σωματεία σκαρίφημα σωστής χάραξης των γηπέδων, αίτημα το οποίο έγινε ομόφωνα δεκτό.

ΖΗΤΕΙΤΑΙ ΟΡΘΟΓΡΑΦΟΣ

Ζητείται νέος ή νέα, που να γνωρίζει αποδεδειγμένα άριστη ορθογραφία για να εργασθεί στη «δημοκρατική» ως διορθωτής κειμένων, βραδινές ώρες.

Πληρ. τηλ. 76655, ώρες γραφείου.

Φροντιστήριο ΠΥΘΑΓΟΡΑΣ

Το μεθοδικό και οργανωμένο Φροντιστήριο για

● ΓΥΜΝΑΣΙΑ
● ΛΥΚΕΙΑ
● ΔΕΣΜΕΣ
● ΜΕΤΑΛΥΚΕΙΑΚΑ

Νέα Τμήματα θα λειτουργήσουν από 1η ΣΕΠΤΕΜΒΡΙΟΥ

Διδάσκονται:

● ΜΑΘΗΜΑΤΙΚΑ
● ΦΥΣΙΚΗ
● ΧΗΜΕΙΑ
● ΕΚΘΕΣΗ
● ΠΟΛΙΤΙΚΗ ΟΙΚΟΝΟΜΙΑ
● ΙΣΤΟΡΙΑ

Διεύθυνση:

Α. ΜΠΟΥΡΝΗΣ — Δ. ΠΑΠΑΝΔΡΕΟΥ

Στέλιου Κωτιάδη 2 Τηλ. — 29593

ΠΛΗΡΟΦΟΡΙΕΣ — ΕΓΓΡΑΦΕΣ: Καθημερινά 9—1 και 5—9

ΝΙΚΗΤΑΣ ΧΑΤΖΗΚΩΝΣΤΑΝΤΙΝΟΥ

ΦΥΣΙΚΗ — ΧΗΜΕΙΑ

● ΤΜΗΜΑΤΑ: Α, Β και Γ ΛΥΚΕΙΟΥ
Αποκλειστικά για υποψήφιους πρώτης και δεύτερης δέσμης.
ΕΝΑΡΞΗ ΜΑΘΗΜΑΤΩΝ: 16 ΑΥΓΟΥΣΤΟΥ

● ΤΜΗΜΑΤΑ: Β και Γ ΓΥΜΝΑΣΙΟΥ
Για προετοιμασία με βάση το νέο σύστημα επιλογής.
ΕΝΑΡΞΗ ΜΑΘΗΜΑΤΩΝ: 1 ΣΕΠΤΕΜΒΡΙΟΥ
ΓΙΑ ΤΑ ΓΥΜΝΑΣΙΑΚΑ
Διεύθυνση: ΚΕΝΝΕΝΤΥ 3 — ΤΗΛ. 25890

ΚΑΛΛΙΣΤΟΣ ΔΙΑΚΟΓΕΩΡΓΙΟΥ

ΠΩΛΟΥΝΤΑΙ

α) Διαμέρισμα τριάρι 80 τ.μ. πλησίον ρεστοράν «Αραπάκι».

β) Διαμέρισμα 4άρι 105 τ.μ. με κατασκευή πολυτελείας ημιτελές ή αποπερατωμένο. Δάνεια δεκτά. Ευκολίες πληρωμής.

γ) Κτήματα στη Λαχανιά και Γεννάδι των 2—4—10 και 50 στρεμμάτων.

δ) Πολυτελής μονοκατοικία στην Παλιά Πόλη, κοντά στη Σωκράτους προς άμεση κατοίκηση σε τιμή ευκαιρίας.

ε) Δύο ρετιρέ τεσσάρια πολυτελείας 125 τ.μ. έκαστον επί της Κων) νου Τσαλδάρη πλήρως αποπερατωμένα με άμεση παράδοση.

● ΖΗΤΕΙΤΑΙ οικόπεδο προς αντιπαροχή εντός σχεδίου πόλεως.

ΠΛΗΡΟΦΟΡΙΕΣ στο τηλ. 29318

Ο Ιάλυσος φιλικό σήμερα με ΠΑΟΝΕ

ΔΕΝ ΘΑ ΑΝΑΒΛΗΘΕΙ ΛΟΓΩ ΤΗΣ ΑΠΟΧΗΣ ΤΩΝ ΔΙΑΙΤΗΤΩΝ

Η αποχή των διαιτητών δεν θα εμποδίσει τον Ιάλυσο να δώσει τα δύο φιλικά παιχνίδια που έχει προγραμματίσει, για το σαββατοκύριακο στην Θεσσαλονίκη.

Σήμερα αντιμετωπίζει τον ΠΑΟΝΕ και αύριο την Αναγέννηση Κολινδρού.

Με τις δύο ομάδες έγιναν επαφές και συμφωνήθηκε να γίνουν τα φιλικά, έστω και αν χρειασθεί να αφυρίξουν οι προπονητές!!!!

Οσο για το κύπελλο... εας ελπίζουμε ότι θα λήξει η αποχή των διαιτητών» είπε ο προπονητής του Ιαλύσου Μπάμπης Τεννές.

Σε περίπτωση που δεν γίνουν οι αγώνες Κυπέλλου, δεν θα αλλάξει το πρόγραμμα του Ιαλύσου.

Η αποστολή θα επιστρέψει την Πέμπτη στη Ρόδο.

Οι παίκτες του Ιαλύσου θα προπονηθούν σήμερα το πρωί και αμέσως μετά θα αναχωρήσουν για την Θεσσαλονίκη.

ΥΠΑΛΛΗΛΟΣ ΥΠΟΔΟΧΗΣ

Από το ξενοδοχείο COLUBIA RESORT ΑΞΙΕΒΕ ζητείται υπάλληλος υποδοχής ο οποίος να ομιλεί απαίστως γερμανικά και αγγλικά.

Επικοινωνία με τον κ. Σάββα Ατσαΐδη στα τηλέφωνα 85610 και 85792.

ΔΗΜΟΣ ΙΑΛΥΣΟΥ
ΠΟΛΙΤΙΣΤΙΚΟΣ ΟΡΓΑΝΙΣΜΟΣ
Μ.Ε.Κ.Τ.Ο.
ΦΙΛΑΡΜΟΝΙΚΗ ΙΑΛΥΣΟΥ

ΠΡΟΣΚΛΗΣΗ

Καλούμε όλους τους φίλους μας στην μουσική συναυλία με ελληνικό και ξένο ρεπερτόριο που θα δώσει η Φιλαρμονική μας το Σάββατο 21 Αυγούστου 1993 και ώρα 8.30 το βράδυ στο χώρο της έκθεσης της Κοινότητας Κρεμαστής.

Τη Φιλαρμονική διευθύνει ο αρχιμουσικός μας Γιάννης Φουρλάνος.

Από τον Πολιτιστικό Οργανισμό ΜΕΚΤΟ Δήμου Ιαλυσού

ΔΗΜΟΣ ΙΑΛΥΣΟΥ
ΠΟΛΙΤΙΣΤΙΚΟΣ ΟΡΓΑΝΙΣΜΟΣ
Μ.Ε.Κ.Τ.Ο.

ΑΝΑΚΟΙΝΩΣΗ

Ο Πολιτιστικός Οργανισμός Μ.Ε.Κ.Τ.Ο. του Δήμου Ιαλυσού ανακοινώνει την έναρξη του νέου εκπαιδευτικού προγράμματος κατάρτισης και επιμόρφωσης με θέμα:

ΕΦΗΡΜΟΣΜΕΝΗ ΠΛΗΡΟΦΟΡΙΚΗ

Ημερομηνία έναρξης ορίζεται η 20 Σεπτεμβρίου 1993 και ώρα 9.00 π.μ. στην αίθουσα πληροφορικής του Πολιτιστικού Οργανισμού ΜΕΚΤΟ Ιαλυσού στο Δημαρχείο.

Το πρόγραμμα απευθύνεται αφενός σε άνεργους νέους που θέλουν να αποκτήσουν ένα πρόσθετο εφόδιο χρήσιμο για την επαγγελματική τους αποκατάσταση, αφετέρου σε εργαζόμενους για μεγαλύτερη απόδοση και επαγγελματική τους εξασφάλιση.

Το πρόγραμμα χρηματοδοτείται από το Ευρωπαϊκό Κοινωνικό Ταμείο και οι εκπαιδευόμενοι επιδοτούνται.

Οσοι επιθυμούν να παρακολουθήσουν τα σεμινάρια παρακαλούνται να προσέρχονται στα γραφεία του Πολιτιστικού Οργανισμού και του Δήμου Ιαλυσού καθημερινά από τις 9.00 το πρωί έως και τις 11.30 με φωτοτυπία της αστυνομικής τους ταυτότητας για να συμπληρώσουν τις απαιτούμενες αιτήσεις.

ΣΗΜΕΙΩΣΗ: Αριθμός ατόμων περιορισμένος και θα γίνει αξιολόγηση των αιτήσεων.

Ο υπεύθυνος του προγράμματος
ΓΙΩΡΓΟΣ ΧΑΤΖΗΚΑΛΗΜΕΡΗΣ

το... 3ο μάτι



ΑΓΡΙΕΨΑΝ οι διαιτητές. Οι αποφάσεις τους είναι οι καλύτερες που έχουν πάρει, κι ας τους απειλούν ότι θα αφήσουν κόσμο και κοσμάκι έξω από τους πίνακες.

Ακόμα κι αυτούς της ΦΙΦΑ, τους είπαν ότι θα τους πάρουν το σήμα. Αυτή τη φορά βραχυκυκλώνουν ολόκληρο το κράτος. Ξέρετε τί είναι να κάνεις κλήρωση σε εννιά παιχνίδια του ΠΡΟ—ΠΟ; Φίδι που το έφαγε, είναι για το τζογαδόρικο παιχνίδι...

● Ακόμα και ο Ορέστης το είπε, που είναι γνωστά τα φρονίματα του. «Οποιος υπουργός θελήσει να καπελώσει τη διαιτησία, με τους παράγοντες, να ξέρει να του δώσω τα κλειδιά του συνδέσμου»!!!!

● Πονηρός τόπαιξε ο Κάλλιστος, ή του έβαλαν φερμουάρ; Δήλωσε, λέει κώλημμα και πήγε ο καθηγητής στη θέση του στη Χαλκιδική, μαζί με το γιατρό. Ο αρχηγός με τον οπλαρχηγό!!!

● Αυτό το κώλυμμα του Χατζημάρκου δεν το πολυπιστεύω. Βλέπω, τον άλλοτε ισχυρό άνδρα της Ενωσης να συνεχίζει την άδεια του επ' αόριστο...

● Με πήρε τηλέφωνο ο Γαβριηλίδης, ο πρόεδρος της Αναγέννησης Γερμασόγειας. Και α φού δήλωσε φανατικός αναγνώστης της στήλης μου, πάνω στη συζήτηση μου το πέταξε «Μέσω της Κυπριακής Ομοσπονδίας ειδοποιήθηκε η ένωση για την παραμονή μας στη Ρόδο. Ούτε ένας δεν ήρθε να μας δει. Και όχι τίποτα άλλο, θα γυρίσω και τα αναμνηστικά της ΚΟΠ πίσω»!!!

● Μόλις σκέφτομαι να μην ξανασχοληθώ με τον εκπορέα, ασχολείται αυτός με μένα. Σώνει και καλά, θέλει να διαψεύσουν οι παλαίμαχοι αυτά που γράφω. Δηλαδή να πουν ψέματα

Μήπως είναι ψέματα κι αυτά που έγραψα, ότι τα μιλιόνια δεν φαίνονται σε αποδείξεις, αλλά σε μπακαλοδέφτερα;

● Μη σας φανεί περίεργο να κατέβουν κάτω οι ορκωτοί λογιστές...

ΗΛΙΑΣ Κ.

ΠΛΗΡΩΘΗΚΑΝ ΣΤΗ ΡΟΔΟ

Μετανοιωμένος επέστρεψε στις προπονήσεις ο Νεκτάριος Ορφανός. Ο νεαποκτηθείς παίκτης ζήτησε συγνώμη από τον προπονητή του, που όμως αυτή δεν είναι αρκετή για να γλυτώσει την τιμωρία.

Αρχισε προπονήσεις ο Δημήτρης Σαλπιγκτίδης, όχι όμως και ο Πολυχρονίου.

Η διοικούσα επιτροπή, έδωσε χθες στους παίκτες ένα μισθό και το επίδομα αδείας.

ΠΡΩΤΑΘΛΗΜΑ ΟΠΤΙΜΙΣΤ

Αναχωρούν οι αθλητές ιστιοπλοΐας του Ναυτικού Ομίλου Ρόδου για να λάβουν μέρος στο πανελλήνιο πρωτάθλημα ιστιοπλοΐας OPTIMIST που θα πραγματοποιηθεί στην Καλαμάτα 22—26.8.93.

Ο ΝΟΡ θα συμμετάσχει με τους:

—Κωνσταντίνο Μιχαήλ
—Κυριάκο Βογιατζή
—Νίκο Στεφανάκη.

Η επιλογή των νεαρών αθλητών έγινε στο περιφερειακό πρωτάθλημα που διεξήχθη στη Χίο τον περασμένο Απρίλιο.

Την αποστολή συνοδεύουν ο γενικός έφορος του ΝΟΡ κ. Μανόλης Βρατσάλης και ο έφορος κολύμβησης κ. Ιωάννης Κουμπιάδης.

● Την Κυριακή 22.8 στις 10.30 π.μ. πραγματοποιείται ο Μαραθώνιος Κολύμβησης που διοργανώνει ο ΔΟΝΑ και ο ΝΟΡ στην παραλία Αφάντου, από την περιοχή Σπηλιά, μέχρι το σταθμό της Φωνής της Αμερικής.

Αναμένεται ευρεία συμμετοχή αθλητών και αθλητριών.

Στον τερματισμό η Ροδιακή Ποτοποιΐα θα προσφέρει χυμούς AMITA και COCA COLA στους αθλητές και στους παρευρισκόμενους θεατές.

ΠΕΡΙΘΑΛΨΗ ΤΡΑΥΜΑΤΙΩΝ

ΑΘΗΝΑ 20 (ΑΠΕ)

Την περίθαλψη πεντακοσίων τραυματιών του πολέμου στη Βοσνία — Ερζεγοβίνη προσφέρεται να αναλάβει η Ελλάδα. Ηδη, το υπουργείο Εξωτερικών ειδοποίησε τη μόνιμη αντιπροσωπεία της χώρας μας στη Γενεύη να ενημερώσει σχετικά την Υπατη Αρμοστεία Προσφύγων του ΟΗΕ, προκειμένου, στη συνέχεια, να συμφωνηθούν οι οργανωτικές λεπτομέρειες του εγχειρήματος.

ΤΑ ΜΥΣΤΙΚΑ ΤΗΣ ΕΠΙΤΥΧΙΑΣ

ΠΡΑΚΤΙΚΟ ΠΑΝΕΠΙΣΤΗΜΙΟ ΣΤΗΝ ΠΡΟΚΥΜΑΙΑ

Ενας γέρος γεμάτος πείρα από τη ζωή και περνώντας με το νεαρό εγγονό του από μια προκυμαία που καθημερινά ψάρευαν αρκετοί αλλά οι ίδιοι ψαράδες, αφού του έλεγε να τους παρατηρεί τι ψαρεύουν ,τελικά του έδειξε ένα ψαράδικο και του είπε κοφτά:

— Παιδί μου, αυτοί εδώ που βλέπεις καθημερινά είναι φτιαγμένοι να ψαρεύουν μαρίδες. Ενώ εκείνοι στο βάθος είναι για μεγαλύτερα και καλύτερα ψάρια.

Υπάρχουν άλλοι σε ανοιχτούς ωκεανούς, που κυνηγούν και πιάνουν φάλαινες.

Απ' ότι βλέπω, εσύ είσαι φτιαγμένος να πιάνεις φάλαινες.

— Φύγε απ' εδώ και πήγαινε να σπουδάσεις για να γίνεις αυτό που πρέπει και να ξεφύγεις από τη μετριότητα.

Αν θέλετε μια πετυχημένη σταδιοδρομία πλεφωνείστε μας να σας ενημερώσουμε.
Σχολές ΩΜΕΓΑ (01) 3220643 και 3249694

Ο ΓΕΡΟ—ΣΟΦΟΣ

ΔΗΜΟΤΙΚΟ ΠΕΡΙΦΕΡΕΙΑΚΟ ΘΕΑΤΡΟ ΡΟΔΟΥ

ΣΚΗΝΗ ΘΕΑΤΡΟΥ ΔΡΟΜΟΥ

«ΚΟΥΡΔΙΣΤΟΣ ΠΑΛΙΑΤΣΟΣ ΠΑΙΖΕΙ»

Σενάριο — Σκηνοθεσία: ΝΙΚΟΣ ΧΑΤΖΗΠΑΠΑΣ
Παίζουν οι ηθοποιοί:
ΚΩΣΤΑΣ ΚΑΤΣΟΥΛΑΚΗΣ — ΧΑΡΗΣ ΛΟΓΓΑΡΑΚΗΣ
ΓΡΗΓΟΡΗΣ ΠΛΑΣΤΑΡΑΣ — ΔΗΜΗΤΡΗΣ ΣΙΟΥΝΤΑΣ
ΜΑΝΟΣ ΤΖΙΜΠΡΑΓΟΣ — ΝΙΚΟΣ ΧΑΤΖΗΠΑΠΑΣ
και τα μέλη του θεατρικού εργαστηρίου:
ΟΛΓΑ ΑΘΑΝΙΤΟΥ — ΜΙΚΑ ΠΑΡΑΣΚΕΥΑ
Ζωγραφικά: ΜΑΡΙΑ ΜΟΡΑΒΑ — ΣΥΛΒΙΑ ΟΖΙΟ

ΠΡΟΓΡΑΜΜΑ ΠΑΡΑΣΤΑΣΕΩΝ
— Τρίτη 17 Αυγούστου: Κοσκινού
— Τετάρτη 18 Αυγούστου: Παραδείσι
— Πέμπτη 19 Αυγούστου: Σορωνή
— Παρασκευή 20 Αυγούστου: Μαντράκι (Ακταίο)
— Σάββατο 21 Αυγούστου: Μαντράκι (Ακταίο)
— Κυριακή 22 Αυγούστου: Πλατ. Εβρ. Μαρτύρων
— Παρασκευή 27 Αυγούστου: Ιαλυσός
— Σάββατο 28 Αυγούστου: Μαντράκι (Ακταίο)
— Κυριακή 29 Αυγούστου: Πλατ. Εβρ. Μαρτύρων
● Η έναρξη των παραστάσεων είναι 6.45 μ.μ.

ΜΑΝΩΛΗΣ ΓΙΑΝΝΙΚΟΥΡΗΣ

ΦΡΟΝΤΙΣΤΗΡΙΑ
ΜΕΣΗΣ ΕΚΠΑΙΔΕΥΣΕΩΣ
Από 16ης Αυγούστου αρχίζουν εντατικά ολιγομελή τμήματα:

1 Για μαθητές Γ' Λυκείου 1ης Δέσμης
2 Για μαθητές Γ' Λυκείου 4ης Δέσμης
3 Για μαθητές (Α'—Β') Λυκείου
4 Για μαθητές Γ' Γυμνασίου

ΕΓΓΡΑΦΕΣ — ΠΛΗΡΟΦΟΡΙΕΣ

Καθημερινώς: από 9—1 το πρωί και 5—9 το απόγευμα
στα τηλέφωνα: 25250 — 25700

ΔΙΕΥΘΥΝΣΗ: ΒΟΡΕΙΟΥ ΗΠΕΙΡΟΥ 11

