ιδιοκτήτης-διευθυντής
ΒΑΣΙΛΗΣ ΑΘΑΝΑΣΙΟΥ

η δημοκρατική της Ρόδου

στην υπηρεσία του δωδεκανησιακού λαού

ΕΛΛΑΣ

TELEFAX 37333

έτος ιδρύσεως 1982
αρι. φύλλου 3.395
ΚΥΡΙΑΚΗ
22 ΑΥΓΟΥΣΤΟΥ 1993
Τιμή δρχ. 50
Τηλ.: 28728 — 76655 — 34722
Κλαυδίου Πέπερ 13Α
ΡΟΔΟΣ 85 100

Για παράβαση καθήκοντος και ψευδή στοιχεία σε ό,τι αφορά το Πανορθόδοξο Κέντρο

Εξέχουσες προσωπικότητες μηνύουν την Αρχαιολογία!

ΕΠΩΝΥΜΟΙ ΠΟΛΙΤΕΣ ΘΑ ΠΡΟΣΕΛΘΟΥΝ ΣΤΟ ΔΙΚΑΣΤΗΡΙΟ ΩΣ ΜΑΡΤΥΡΕΣ

ΕΞΕΧΟΥΣΕΣ προσωπικότητες της πολιτικής, οικονομικής και κοινωνικής μας ζωής είναι αποφασισμένες να προσφύγουν μέσα στην εβδομάδα στη Δικαιοσύνη (με μάρτυρες, ομοίως επώνυμους πολίτες) καταμηνύοντας τους εφόρους αρχαιοτήτων κ.κ. Γ. Καρυδάκη και Γ. Παπαχριστοδούλου για την άρνηση χορήγησης αδείας ανεγέρσεως Πανορθόδοξου Κέντρου στη Ρόδο (παράβαση καθήκοντος και επίκληση ψευδών στοιχείων). Η δη η προδικασία έχει ολοκληρωθεί, σύμφωνα με τις πληροφορίες, και τώρα αναμένεται μόνον η σύσκεψη της προσεχούς Τρίτης οπότε και θα καταφανεί αν η Αρχαιολογία εμμένει στις περίεργες αιτιάσεις της. Αν δεν χορηγήσει την έγκριση τότε θαμηνυθεί από 5 τουλάχιστον κορυφαίες προσωπικότητες.

Θυμίζουμε ότι η θεμελίωση του Πανορθόδοξου Κέντρου από τον οικουμενικό πατριάρχη κ. Βαρθολομαίο έχει ήδη προγραμματισθεί και ότι είναι έτοιμη η εντυπωσιακή, πραγματικά, μελέτη που συνέταξε ο γνωστός αρχιτέκτονας κ. Σωτήρης Κουκής, που επιβεβαίωσε χθες και δημοσίευμα της «δ», ότι δεν είναι χώρος πρασίνου το ακίνητο της οδού Βορείου Ηπείρου.

Στο μεταξύ επώνυμοι συμπολίτες μας σχολιάζοντας τις εξελίξεις γύρω από το Πανορθόδοξο Κέντρο (την ανέγερση του οποίου θεωρούν κι εθνικά ακόμα επιβεβλημένη) δήλωναν ότι «θα περίμεναν από τον νομάρχη κ. Γ. Χαραλαμπόπουλο να πάρει υπό μάλης το φάκελο και να μεταβεί στην Αθήνα προκειμένου να πείσει την κυβέρνηση περί της αναγκαιότητας ανεγέρσεως του κέντρου». Διαπιστώνουν δηλαδή ότι το όλο θέμα κρινιζόταν εξάλλου εδώ και καιρό και ότι έχει τεθεί ήδη από διάφορους παράγοντες υπόψιν του ο αντιπρόεδρος της Κυβερνήσεως κ. Τζαννής Τζαννετάκη και της υπουργού Πολιτισμού κ. Ντόρας Μπακογιάννη, χωρίς όμως να κρίνεται ακόμη η τύχη του.

ΣΥΝΕΧΕΙΑ στη σελίδα 7

Ο κ. Μιχ. Μπαλάνος θέτει τον δάκτυλον επί τον τύπον των ήλων

Στο «εδώλιο» τα θέματα της πόλης

ΕΙΛΙΚΡΙΝΕΙΣ ΑΠΑΝΤΗΣΕΙΣ ΣΕ ΚΑΥΤΕΣ ΕΡΩΤΗΣΕΙΣ

ΣΥΝΕΝΤΕΥΞΗ «εφ' όλης της ύλης» για τα πραγματικά προβλήματα που απασχολούν το Δήμο και την πόλη της Ρόδου, παραχώρησε στη «δημοκρατική» ο αντιδήμαρχος κ. Μιχ. Μπαλάνος. Ειδικότερα ο κ. Μπαλάνος απάντησε με την ευθύτητα και την ειλικρίνεια που τον διακρίνει σε ερωτήσεις σχετικές με τις λαϊκές αγορές, τη Νέα Αγορά, τη γενική εμφάνιση της πόλεως (με έμφαση στην καθαριότητα), το «Ρόδων» και το Καζίνο, το δημοτικό φόρο, τους μικροπωλητές και άλλα θέματα της «καθημερινής ζωής», πάντα προσαρμοσμένες στις αρμοδιότητες που ασκεί ως αντιδήμαρχος. Λόγω του μεγέθους της η συνέντευξη θα δημοσιευθεί σε δύο συνέχειες.

ΕΡΩΤ.: Κε Μπαλάνο. Εχετε πολλές φορές αναφερθεί στις λαϊκές αγορές. Θα θέλαμε πάλι να ακούσομε τη συνολική σας εκτίμηση γι' αυτές.

● Οι λαϊκές αγορές, με την προϋπόθεση βέβαια ότι λειτουργούν όπως ορίζουν οι νόμοι, είναι ασφαλώς χρήσιμες. Διευκολύνουν τους παραγωγούς να διαθέτουν τα προϊόντα τους χωρίς την παρέμβαση των μεσαζόντων και εξυπηρετούν τους καταναλωτές ώστε να προμηθεύονται τα είδη που χρειά-

ΣΥΝΕΧΕΙΑ στη σελίδα 2

Καλά θα πάει και ο Σεπτέμβριος

Ομαλή η πορεία του τουρισμού

ΕΝΙΣΧΥΘΗΚΑΝ ΟΙ ΕΙΔΙΚΕΣ ΠΡΟΣΦΟΡΕΣ

Εκτός πάσης πραγματικότητας φαίνεται ότι είναι οι απαισιόδοξες προβλέψεις που έχουν διατυπωθεί τις τελευταίες ημέρες από τουριστικούς παράγοντες του νησιού μας για την πορεία του τουρισμού μας, τους μήνες Σεπτέμβριο και Οκτώβριο.

Καθ' όλα έγκυρες συγκεκριμένα πληροφορίες από τις χώρες προελεύσεως του τουρισμού μας, αλλά και από ξενοδοχειακούς επιχειρηματίες, αναφέρουν ότι, ο Σεπτέμβριος τουλάχιστον θα κινηθεί στα επίπεδα του Ιουλίου. Μπορεί να αναχωρεί ειδικότερα σημαντικός αριθμός Ελλήνων και Ιταλών τουριστών αλλά τα κενά θα αναπληρώσουν οι Γερμανοί, οι Αγγλοι

ΣΥΝΕΧΕΙΑ στη σελίδα 5

Υστερα από πρόταση του νομάρχη

Αυξάνονται από 4 σε 5 οι έδρες στο νομό Δ)σου;

ΤΑ ΚΟΜΠΙΟΥΤΕΡΣ «ΜΕΛΕΤΟΥΝ» ΤΟ ΘΕΜΑ

Με διάβημά τους προς τον υπουργό Εσωτερικών κ. Γιάννη Κεφαλογιάννη, όπως τουλάχιστον αναφέρουν δημοσιογραφικές πληροφορίες, ο νομάρχης κ. Γ. Χαραλαμπόπουλος και η νομαρχιακή επιτροπή Δωδεκανήσου της Νέας Δημοκρατίας ζητούν την αύξηση των βουλευτικών εδρών του νομού από 4 σε 5, επικαλούμενοι την αύξηση του πληθυσμού κατά 15.000 περίπου, με βάση την απογραφή του 1991 (έναντι εκείνης του 1981). Μέχρι στιγμής οι αντιδράσεις του υπουργού παρα

ΣΥΝΕΧΕΙΑ στη σελίδα 7

Αντιδήμαρχος απειλεί με παραίτηση

Και νέες τριβές στο Δήμο Ρόδου

ΤΟΝ («ΑΔΕΙΑΣΕ») Ο ΔΗΜΑΡΧΟΣ

Σε πραγματικά άσχημο σημείο βρίσκονται τις τελευταίες ημέρες οι σχέσεις του αντιδημάρχου κ. Ν. Χατζηνικήτα με τον δήμαρχο Ρόδου κ. Μ. Κόκκινο, με αποτέλεσμα ο πρώτος να αφήνει και πάλι ανοιχτό το ενδεχόμενο της παραίτησής του.

Αφορμή για το άσχημο κλίμα που δημιουργήθηκε στις σχέσεις δημάρχου — αντιδημάρχου, έδω

ΣΥΝΕΧΕΙΑ στη σελίδα 7

Από το υπουργείο και το Σύλλογο

Εχουν κάλυψη οι κυνηγοί μας

ΚΥΝΗΓΟΥΝ ΟΛΟΙ ΚΑΝΟΝΙΚΑ

Δεν εφαρμόζουν την απόφαση του Συμβουλίου της Επικρατείας το οποίο ανέστειλε (ως το Δεκέμβριο) την κυνηγετική περίοδο, τόσον οι κυνηγοί όσο και το υπουργείο Γεωργίας.

Η Κυνηγετική Συνομοσπονδία με ανακοίνωσή της (σχετικά έγραψε και χθες η «δ») καλεί τα μέλη της να κυνηγήσουν κανονικά, ενώ τις ίδιες υποδείξεις έχει κάνει και ο Κυνηγετικός Σύλλογος Ρόδου, τονίζοντας ό

ΣΥΝΕΧΕΙΑ στη σελίδα 7

ΝΕΚΡΗ ΣΕ ΤΡΟΧΑΙΟ

Μια ηλικιωμένη γυναίκα τραυματίσθηκε θανάσιμα προχθές στις 8.20 το βράδυ, στο 10ο χιλιόμετρο της εθνικής οδού Ρόδου — Καμείρου όταν παρασύρθηκε από αυτοκίνητο.

Πρόκειται για την Αικατερίνη Ιωαννίδου του Ιάκωβου, 72 ε-

ΣΥΝΕΧΕΙΑ στη σελίδα 7

Με νόμο που ψηφίστηκε πρόσφατα στη Βουλή

Επεκτείνεται ο θεσμός των οικογενειακών επιδομάτων

ΑΥΞΑΝΟΝΤΑΙ ΚΑΙ ΟΙ ΑΓΡΟΤΙΚΕΣ ΣΥΝΤΑΞΕΙΣ

Με νέο νόμο που ψηφίστηκε πρόσφατα στη Βουλή, επεκτείνεται ο θεσμός των οικογενειακών επιδομάτων που είχε αρχίσει το έτος 1990 με το Ν. 1892).

Σύμφωνα με εγκύκλιο που κοινοποίησε ο ΟΓΑ στη Νομαρχία Δωδεκανήσου, με το νέο νόμο γίνεται επέκταση του θεσμού των οικογενειακών επιδομάτων και της ισόβιας σύνταξης από 1—10—1993 και στις κατωτέρω κατηγορίες:

● Στον πολύτεκνο πατέρα ανάπηρο, χήρο ή με ανάπηρη σύζυγο που έχει τρία τουλάχιστον παιδιά, κορίτσια άγαμα χωρίς εργασία και αγόρια ανήλικα ή σπουδάζοντα ή ανάπηρα.

● Στον πατέρα που έχει τέσερα τουλάχιστον παιδιά, κορίτσια άγαμα, χωρίς εργασία και αγόρια ανήλικα ή σπουδάζοντα ή ανάπηρα, από διαφορετικούς γάμους, εφόσον έχει την απο κλειστική ευθύνη διατροφής τους και δεν υπάρχει μητέρα που να το δικαιούται.

● Στα απορφανισθέντα παιδιά που είναι τουλάχιστον τρία, αποτελούν ιδια οικογένεια και

ΣΥΝΕΧΕΙΑ στη σελίδα 7

Δήλωση του αντιδημάρχου κ. Σκανδαλίδη

Υπάρχει στο ΕΒΕΔ παραπληροφόρηση!

ΓΙΑ ΤΟ ΘΕΜΑ ΤΟΥ ΔΗΜΟΤΙΚΟΥ ΦΟΡΟΥ

Την αισιοδοξία του ότι η συνάντηση που θα πραγματοποιηθεί την ερχόμενη Τρίτη μεταξύ του προέδρου της ΤΕΔΚ κ. Μ. Κόκκινου και του προέδρου του ΕΒΕΔ κ. Καραγιάννη με θέμα συζήτησης το δημοτικό φόρο θα έχει θετικά αποτελέσματα εξέφρασε ο αντιδήμαρχος αρμόδιος για τα οικονομικά του Δήμου κ. Κ. Σκανδαλίδης (όπως έγραψε χθες η «δ» τη σχετική πρωτοβουλία ανέλαβε το ΤΕΕ, το ΕΚΡ και ο Δικηγορικός Σύλλογος Ρόδου).

Με χθεσινές του δηλώσεις προς τη «δ» σχετικά με τη συνάντηση αυτή, ο αντιδήμαρχος τόνισε ότι υπάρχουν ακόμα πολλά περιθώρια συζήτησης με το ΕΒΕΔ, «το οποίο δεν έχει ενημερωθεί πλήρως για τις λεπτομέρειες της τροπολογίας που θα

ΣΥΝΕΧΕΙΑ στη σελίδα 7

Κάθε σαββατοκύριακο «χτυποκαρδεί» η Ελλάδα

Τροχαία ατυχήματα

ΤΟΥ κ. ΣΤΕΦΑΝΟΥ Μ. ΣΕΛΛΑ, ΤΕΩΣ ΟΙΚΟΝΟΜΙΚΟΥ ΕΦΟΡΟΥ

Ολόκληρη η Ελλάδα κτυποκαρδεί κάθε Σαββατοκύριακο, χειμώνα - καλοκαίρι, με την έξοδο του κόσμου από την Αθήνα και τις άλλες μεγάλες πόλεις προς την ύπαιθρο και την επιστροφή τους στα σπίτια τους.

20—30 είναι οι νεκροί και 150—200 οι τραυματίες στα τροχαία δυστυχήματα κάθε εβδομάδα, απ' αυτήν την αιτία.

Και εμείς εδώ στη Ρόδο και τα νησιά μας δεν πάμε πίσω και μάλιστα σε καθημερινή βάση, προπαντός το καλοκαίρι με τις δεκάδες χιλιάδες τουρίστες με αποτέλεσμα το αδιαχώρητο, στην πόλη και τα περίχωρα με τους πολύ επικίνδυνους για την κυκλοφορία αυτοκινήτων και δικύκλων ταυτόχρονα στους δρόμους μας.

Εναις πραγματικός πόλεμος γίνεται στην άσφαλτο με υπερβολικό αριθμό νεκρών και τραυματιών. Είναι κρίμα αυτό που

ΣΥΝΕΧΕΙΑ στη σελίδα 5

ΚΑΛΛΙΕΡΓΟΥΣΕ ΧΑΣΙΣΟΔΕΝΤΡΑ

Ενας 35χρονος οικοδόμος συνελήφθη προχθές στις 8 το βράδυ από άνδρες του Τμήματος Ασφαλείας Κω, την ώρα που πότιζε 11 δενδρύλλια ινδικής ιτιάνας.

ΣΥΝΕΧΕΙΑ στη σελίδα 7

ΚΑΤΑΣΧΕΣΕΙΣ ΑΚΑΤΑΛΛΗΛΩΝ

Διάφορες ποσότητες τροφίμων ακατάλληλων προς βρώση, κατασχέθηκαν προχθές σε διάφορα καταστήματα της Ρόδου

ΣΥΝΕΧΕΙΑ στη σελίδα 7

δημοκρατικά

υπάρχει αντικειμενική πραγματικότητα η οποία δίνει το μέτρο της αλήθειας. (ΑΡΙΣΤΟΤΕΛΗΣ)

ΟΤΑΝ Η ΜΝΗΜΗ ΕΙΝΑΙ ΣΥΝΤΟΜΗ..

Είναι τρομερό πόσο σύντομη είναι η μνήμη των ανθρώπων. Δεν πρόλαβαν να περάσουν 60 χρόνια από τη Μεγάλη Κρίση με τους εκατομμύρια άνεργους, απύθμενη μιζέρια και απίθανη φτώχια και ξέχασαν, ως να μη συνέβησαν, όλα εκείνα που αν και δεν αποτελούσαν άμεσες αιτίες της κρίσης, είναι σίγουρο πως την επιδείνωσαν. Οπως και τώρα έτσι και τότε, ενώ πιον της ανεργίας που συσσωρευόταν στην Ευρώπη και αλλού, η κλασική οικονομική πολιτική των δικτωριανών νταντάδων τύπου Θάτσερ ήταν να μειωθεί το εργατικό εισόδημα και οι διάφορες παροχές, να μειωθούν τα επιτόκια και να κοπούν οι κρατικές δαπάνες. Μ' αυτό τον τρόπο, πίστευαν, το μειωμένο εργατικό κόστος θα επέτρεπε στις επιχειρήσεις να προσλάβουν περισσότερους εργαζομένους, ενώ το σπάσιμο της δύναμης των συνδικάτων και η κατάργηση κεκτημένων δικαιωμάτων θα έκανε την αγορά εργασίας πιο ευέλικτη και άρα θα επέτρεπε τη μείωση της ανεργίας. Επίσης πίστευαν, πως η μείωση των επιτοκίων θα οδηγούσε τις εταιρείες σε πακτωλό επενδύσεων που θα έβγαζε την οικονομία από την κρίση.

Το δε κράτος, όπως και σήμερα, εθεωρείτο η κύρια αιτία της οικονομικής εξαθλίωσης, διότι έπνιγε, με την παρέμβαση και τη σπατάλη του, κάθε ιδιωτική πρωτοβουλία. Σαν ν' ακούμε έναν τεχνοκράτη οικονομολόγο σήμερα να χαράζει την οικονομική πολιτική που θα έβγαλει μια οικονομία από την κρίση. Με πληρη άγνοια της ιστορίας, φτιάχονται σενάρια για την καλύτερη πορεία της οικονομίας, πέφτοντας στις ίδιες αντιφάσεις που έπεφταν συνάδελφοί του 60 χρόνια πριν. Σκέφτονται πως για να αυξηθεί το εισόδημα όλων πρέπει να μειωθεί το εισόδημα μερικών, κυρίως των εργαζομένων.

Για να μειωθεί η ανεργία πρέπει ν' αυξηθεί η εξαθλίωση. Για να έχουν καλύτερη υγεία ή εκπαίδευση στο μέλλον πρέπει να αρρωστήσουν και να μείνουν αμόρφωτοι οι φτωχότεροι, οι οποίοι εξαρτώνται από το κράτος πρόνοιας, το οποίο ζητάνε να διαλύσουν.

Ομως, αυτή η πολιτική δεν είναι παρά ένας παλιομοδίτικος πουριτανισμός ντυμένος με τεχνοκρατική

ΣΥΝΕΧΕΙΑ ΣΤΗ ΣΕΛΙΔΑ 7

Ανακοίνωση της Πολιτικής Ανοιξης

«Ας μη προφητεύει ο κ. Κ. Σκανδαλίδης»

ΓΙΑ ΤΗΝ ΠΟΡΕΙΑ ΚΑΙ ΤΟ ΜΕΛΛΟΝ ΤΟΥ ΚΟΜΜΑΤΙΟΣ

«Ας μην προφητεύει ο κ. Σκανδαλίδης. Οι προφητείες του εξυπηρετούν όχι την δική του αλλά προηγούμενες και ξεπερασμένες γενιές».

Με τον τρόπο αυτό αντέδρασε χθες στις δηλώσεις του βουλευτή του ΠΑΣΟΚ η τοπική «Πολιτική Ανοιξη» σχετικά με την τύχη και τις προοπτικές του κόμματος Σαμαρά.

Η ανακοίνωση της «Πολιτικής Ανοιξης» έχει ως εξής:

«Θα δούμε πραγματικά πόσα απίδια βάζει ο σάκκος στις επόμενες βουλευτικές εκλογές.

Ο βουλευτής του ΠΑΣΟΚ κ. Σκανδαλίδης συνεχίζει να ασχολείται με τον Πρόεδρο της Πολιτικής Ανοιξης, συνεχίζει να υπολογίζει στο τελικό αποτέλεσμα των προσεχών βουλευτικών εκλογών την Ανοιξη, συνεχίζει να θεωρεί πως ο κ. Σαμαράς είναι εκείνος που μπορεί να αλλάξει το πολιτικό τοπίο της χώρας, όμως για την πορεία του κόμματος μας στην Δωδεκάνησο τοποθετείται λέγοντας πως όσο περνά ο χρόνος δεν θα πάρει σεβαστό ποσοστό. Ο κ. Σκανδαλίδης φαίνεται πως οδηγείται σε αυτόκλητα και αυτόφωτα συμπεράσματα κατά τις ελπίδες του.

Η Ανοιξη έχει την λαϊκή απή

ΣΥΝΕΧΕΙΑ στη σελίδα 7

Επισπεύδονται οι διαδικασίες

Το Σεπτέμβριο οι άδειες για Καζίνο

ΑΝΑΠΤΥΣΣΕΤΑΙ ΕΝΤΟΝΟ ΠΑΡΑΣΚΗΝΙΟ

Ταχύτατα προχωρεί η διαδικασία για την χορήγηση αδειών καζίνο και αναμένεται εντός του Σεπτεμβρίου να επιλεγούν οι επενδυτές που θα λάβουν άδεια καζίνο.

Μετά μάλιστα τη συγκρότηση, χθες, της Επιτροπής Καζίνων, από τον υφυπουργό Οικονομικών Π. Δούκα, πιστεύεται ότι το έργο της επιλογής των υποψηφίων θα προχωρήσει πολύ γρήγορα.

Συγκεκριμένα, όπως ανακοίνωσε, χθες, ο κ. Δούκας, η Επιτροπή Καζίνων αποτελείται από τους:

Ζαφείρης Ι. Χατζηδημητρίου, πρόεδρος, Ανέστης Σ. Κωστεντινίδης, ταμίας, Στέφανος Γ. Μακρής, επιθεωρητής, Γεώργιος Ι. Μαύρος μέλος, Διονύσιος Ι. Σταυρόπουλος, μέλος.

Ο κ. Χατζηδημητρίου είναι 41 ετών, δικηγόρος κάτοχος πτυχίου MASTER (LLM) από το Πανεπιστήμιο της Νέας Υόρκης. Δικηγόρησε αρχικά στην Ν. Υόρκη (μέλος του Δικηγορικού Συλλόγου Ν. Υόρκης) και από το 1980 μέχρι σήμερα στον Πειραιά. Είναι ειδικευμένος στο ναυτιλιακό, τραπεζικό και εταιρικό δίκαιο.

ΣΥΝΕΧΕΙΑ στη σελίδα 7

Εναρκτήρια τελετή στο Δημαρχείο

Αρχισαν χθες τα διεθνή σεμινάρια

ΘΑ ΣΥΝΕΧΙΣΤΟΥΝ ΣΤΗ ΧΑΛΚΗ

Αρχισαν χθες το πρωί στο Δημαρχείο Ρόδου τα διεθνή σεμινάρια που διοργανώνει το Ελληνικό Ιδρυμα Αμυντικής και Εξωτερικής Πολιτικής, με θέμα τη συνεργασία και την ασφάλεια στην Ευρώπη και στα Βαλκάνια.

Τα σεμινάρια, τα οποία θα παρακολουθήσουν περισσότεροι από 250 νέοι δημοσιογράφοι, διεθνολόγοι, διπλωμάτες και ερευνητές θα διαρκέσουν μέχρι τις 29 Αυγούστου και από σήμερα θα διεξάγονται στη Χάλ-

ΣΥΝΕΧΕΙΑ στη σελίδα 7

ΜΠΟΥΤΙΚ ΤΥΡΙΩΝ ΚΑΙ ΑΛΛΑΝΤΙΚΩΝ

IMPERIAL

ΠΡΟΣΦΟΡΑ

● Γαρίδα ψαρέματος κιλό δρχ. 800
● Κοτόπουλο εισαγωγής κιλό » 495

ΕΥΧΑΡΙΣΤΟΥΜΕ ΓΙΑ ΤΗΝ ΠΡΟΤΙΜΗΣΗ ΣΑΣ

IMPERIAL

Γ. Παπανδρέου 78 — Ανάληψη

ALALUM

MUSIC HALL

Παρασκευή - Σάββατο - Κυριακή
27, 28 και 29 Αυγούστου
κοντά σας οι δημοφιλείς

ΓΙΑΝΝΗΣ ΖΟΥΓΑΝΕΛΗΣ
και ΓΛΥΚΕΡΙΑ

Μαζί τους ακόμα οι:

★ ΙΣΙΔΩΡΑ ΣΙΔΕΡΗ
★ ΑΝΔΡΕΟΥ
★ ΦΩΤΟΠΟΥΛΟΣ
★ ΚΡΗΤΙΚΟΣ
★ ΔΙΣΚΑΔΟΥΡΑΚΗΣ

και η πολυμελής ορχήστρα τους

ΑΚΟΥΤΕ ΝΕΟΥΣ ΟΡΙΖΟΝΤΕΣ 95.9 FM

ΣΤΟ «ΕΔΩΛΙΟ» ΤΑ ΘΕΜΑΤΑ ΤΗΣ ΠΟΛΗΣ

ΣΥΝΕΧΕΙΑ από τη σελίδα 1

ζονται σε καλή ποιότητα και σε τιμές συμφέρουσες. Εννοείται όμως ότι όλα αυτά πρέπει να γίνονται μέσα σε συγκεκριμένα πλαίσια ώστε να μην εκτρέπονται σε αθέμιτο ανταγωνισμό και να παραβλάπτουν έτσι το «συντεταγμένο» εμπόριο.

ΕΡΩΤ.: Λειτουργούν όμως μ' αυτές τις προϋποθέσεις;

● Κατά καιρούς έχουν διατυπωθεί κριτικές για όλα αυτά.

Και οι τιμές των προϊόντων δεν είναι πάντοτε οι καλύτερες και ο εμπορικός κόσμος διαμαρτύρεται γιατί θίγονται τα συμφέροντά του και ασφαλώς όσοι όλοι συνωθούνται στις λαϊκές δεν είναι οι παραγωγοί που κυρίως προβλέπει ο νόμος αλλά πολλοί απ' αυτούς είναι έμποροι που εισβάλλουν στις λαϊκές με μόνο σκοπό να κερδίσουν εμπορευόμενοι, αλλά χωρίς να τηρούν τους κανόνες και χωρίς να υπακούουν στις υποχρεώσεις και τις δεσμεύσεις του στεγασμένου εμπορίου.

ΕΡΩΤ.: Και με ποιο τρόπο μπορούν να αντιμετωπισθούν όλα αυτά;

● Ο λόγος ανήκει στις Υπηρεσίες. Αρχής γενομένης από τη Διεύθυνση Εμπορίου, που πρέπει να σταματήσει να χορηγεί άδειες λαϊκών σε πρώτη ζήτηση, οφείλουν στη συνέχεια να δραστηριοποιούνται και να εποπτεύουν και οι άλλες συναρμόδιες Υπηρεσίες, τόσο για την ποιότητα των εμπορευμάτων, όσο και για τις τιμές στις οποίες προσφέρονται.

ΕΡΩΤ.: Ναι, αλλά αν όλα αυτά τα κάνουν άλλες Υπηρεσίες έχει δυνατότητα ο Δήμος να διατυπώσει πολιτική για τις λαϊκές αγορές;

● Ακριβώς όσα είπαμε παραπάνω φανερώνουν ότι εκείνα που ισχύουν για την Τοπική Αυτοδιοίκηση σε τόσα άλλα θέματα ισχύουν και για τις λαϊκές αγορές. Τα δικαιώματα και οι αποφάσεις ανήκουν αλλού και οι ευθύνες στους Δήμους.

Το μόνο δικαιωμά μας αφορά τη μετακίνηση των λαϊκών, με απόφαση των ΟΤΑ και είναι σχετικά πρόσφατο. Θα θυμάστε ίσως και πώς κατακτήθηκε: Με επώδυνες συγκρούσεις και με δικές μας πρωτοβουλίες. Και ας το αμφισβήτησαν ορισμένοι. Τόσα ξέρουν, τόσα λένε ή τόσα τους επιτρέπουν να λένε.

Επομένως, για τις λαϊκές αγορές, πολιτική του Δήμου με την πλήρη έννοια του όρου δεν μπορεί πράγματι να διατυπωθεί και να εφαρμοσθεί, όταν τόσο καίρια ζητήματα επηρεάζονται από άλλες υπηρεσίες, που δεν διέπονται ίσως και από το καλύτερο πάντα πνεύμα συνεργασίας.

ΕΡΩΤ.: Τελικά όμως ποια δικαιώματα απομένουν στο Δήμο;

● Λίγα, αλλά νομίζω σημαντικά πράγματα. Καταρχήν η χωροθέτηση όπως είπαμε ήδη και δεύτερο η οργάνωση των χώρων όπου πραγματοποιούνται οι λαϊκές.

ΕΡΩΤ.: Είναι, κ. Μπαλάνο, οι θέσεις των λαϊκών οι καλύτερες δυνατές;

● Εξακολουθούμε να θεωρούμε ότι η λαϊκή της Διαγοριδών έτσι όπως σήμερα λειτουργεί, μπροστά σε οικογένειες που τα λαιπωρούνται, σε περιοχή με υψηλό αρχαιολογικό ενδιαφέρον και πάνω σε μια κυκλοφοριακή αρτηρία, σημαντική για τη ζωή της πόλης, είναι πρόβλημα που πρέπει να λυθεί. Και θα λυθεί. Οι άλλες λαϊκές, κρινόμενες ωστόσο και με την επιβαλλόμενη ανοχή, θα προκαλούν προβλήματα, τουλάχιστον απ' αυτά που δεν αντιμετωπίζονται. Για παράδειγμα και στην οδό Βύρωνος ταλαιπωρούμαστε. Ο δρόμος, τα πεζοδρόμια, τα δέντρα κια και πιο πολύ το παρακείμενο άλσος στενάζουν κάθε φορά. Αλλά αυτό δεν είναι λόγος να καταργηθεί λαϊκή όσο είναι θέμα να ελεγχθούν οι ασυνείδητοι που προκαλούν το πρόβλημα.

ΕΡΩΤ.: Και όσον αφορά την οργάνωση των χώρων; Είστε ικανοποιημένος;

● Δεν υπάρχουν αντικειμενικές δυνατότητες για να γίνουν όσα θα θέλαμε στις λαϊκές αγορές μας. Μόνο στον Αη Δημήτρη και στους Αγίους Αποστόλους μπορεί κανείς να σχεδιάσει συγκεκριμένα πράγματα, γιατί μόνον εκεί επιτρέπει ο χώρος.

Στον Αγιο Δημήτρη έχουν ήδη γίνει πολλά. Οριοθετήθηκαν οι φαρέμποροι από την είσοδο του Κοιμητηρίου και εγκαταστάθηκαν σε καλαίσθητους ομοιόμορφους πάγκους, ορίσθηκαν θέσεις για καθαρά εποχιακούς πωλητές, υδροδοτήθηκε η περιοχή και κατασκευάσθηκε μεγάλος αριθμός πάγκων. Και ασφαλώς θα μπορούσαν να γίνουν και άλλα, αν θα μπορούσαμε να συνεννοηθούμε με τους εκεί εμπορευόμενους. Αλλά δυστυχώς δεν μπορέσαμε. Γιατί μέχρι τώρα τουλάχιστον συμπεριφέρονται περίεργα, καθώς προσπαθούν να υποκαταστήσουν το Δημοτικό Συμβούλιο και τη Δημοτική Αρχή. Εύχομαι έστω και να αλλάξει αυτή η πραγματι αξιοπερίεργη τακτική γιατί από τη δική μας πλευρά δεν είναι πάντοτε δυνατές κι εύκολες οι παραχωρήσεις.

ΕΡΩΤ.: Ξέρουμε, κ. Μπαλάνο, ότι πολύ σας απασχολεί και η Νέα Αγορά. Τι συμβαίνει εκεί;

● Η Νέα Αγορά είναι ένα μνημείο, σημείο αναφοράς και πάλαι ποτέ καύχημα της πόλης που πρέπει να προστατεύεται απ' όλους μας. Κι όμως αντί αυτού απλαιπωρείται και κυριολεκτικά διάζεται καθημερινά από λίγους αλλά ολέθριους που την εκμεταλλεύονται.

ΕΡΩΤ.: Πού εντοπίζονται περισσότερο τα προβλήματα;

● Εχουν κυρίως σχέση με τις αυθαίρετες καταλήψεις κοινοχρήστων χώρων, την αλλοίωση της εμφάνισης του μνημείου με διάφορα ετερόκλητα αντικείμενα, με τη συσσώρευση εμπορευμάτων έξω από τα καταστήματα, με την εναπόθεση σκουπιδιών και μάλιστα όλες τις ώρες της ημέρας σε ακατάλληλα σημεία, με τη συμπεριφορά των κραχτών που υποβαθμίζει το ήθος και θίγει την περηφάνειά μας και άλλα παρόμοια.

ΕΡΩΤ.: Και η Ψαραγορά δεν σας απασχολεί; Ακούσαμε ότι προτείνεται να μεταφερθεί.

● Η Ψαραγορά στο Μαντράκι δημιουργεί πολλά και αξεπέραστα προβλήματα. Δεν είναι μόνο η συμπεριφορά των ψαρεμπόρων που μας ταλαιπωρεί. Είναι και η ίδια η φύση του εμπορεύματος που προκαλεί ένα σωρό άλλα ζητήματα. Ετσι το βέβαιον είναι ότι η Ψαραγορά δεν έχει πια θέση στο Μαντρά κι. Πρέπει να απομακρυνθεί και να στεγασθεί σε σύγχρονο κατάλληλο κτίριο., ο δε τρούλλος της Νέας Αγοράς να δοθεί σε άλλες, μη ρυπαίνουσες χρήσεις.

ΕΡΩΤ.: Υπάρχουν, όμως, είπατε, και άλλα μικρότερα ζητήματα. Τι θα κάνετε γι' αυτά;

● Αρχίσαμε προχθές, και μετά την εξάντληση του διαλόγου, την απομάκρυνση με δικά μας μέσα μιας σειράς αντικειμένων.

Είναι μια επώδυνη διαδικασία, αλλά πιστεύω ότι τελικά θα αποδειχθεί ωφέλιμη για όλους και περισσότερο για εκείνους που τώρα διαμαρτύρονται.

Επαναλαμβάνουμε πάντως ότι θα ήταν καλύτερα αντί να υποχρεωνόμαστε σε τέτοιες κινήσεις να είχαμε τη συμπαράσταση όλων στην προσπάθειά μας για μια ευπρόσωπη Αγορά. Διαφορετικά θα τρέχουμε πάντα πίσω από τα προβλήματα, χωρίς αποτελέσματα.

ΕΡΩΤ.: Ναι, αλλά νομίζετε ότι είναι εφικτή η συναίνεση που ζητάτε;

● Οχι, ατυχώς. Οφείλουμε να την επιδιώκουμε, αλλά μέχρι τώρα, είναι αλήθεια, οι προσδοκίες μας δεν δικαιώθηκαν.

Γι' αυτό πιστεύω ότι κάπου ο διάλογος πρέπει να ολοκληρώνεται και να παρεμβαίνει ο νόμος. Διαφορετικά αυτοκορδεύομαστε. Και ταυτόχρονα διαπιστώνουμε καταστάσεις που βλάπτουν τα γενικότερα συμφέροντα της πόλης.

Κι αλήθεια, είτε για την αγορά μιλάμε, είτε για ο,τιδήποτε άλλο, θα ήταν αρκετό να τηρηθούν οι ισχύοντες νόμοι και θα επικρατούσε η τάξη. Αυτό ζητάμε επιμόνως χωρίς όμως να έχουμε μηχανισμούς και να το επιβάλουμε, αφού μόνο κατ' όνομα είμαστε Αυτοδιοίκηση.

ΕΡΩΤ.: Κε Μπαλάνο. Τακτικά σας επικρίνουν για την εμφάνιση της πόλης. Συμφωνείτε ότι υπάρχουν πράγματι τόσα προβλήματα;

● Δε συμφωνώ βέβαια με την εικόνα της καταστροφής που συχνά και για διάφορους λόγους καλλιεργείται. Ούτε μπορώ να αποδεχθώ τη μηδενιστική κριτική ορισμένων ατόμων που κυριολεκτικά αναλώνονται να ανακαλύψουν τη λεπτομέρεια όπου θα υφάνουν την κριτική τους, παρακάμπτοντας όλα τα θετικά που είναι άλλωστε και φυσικό να υπάρχουν.

ΕΡΩΤ.: Θέλετε να πείτε ότι δεν υπάρχουν προβλήματα;

● Πολλά. Κι αλίμονο αν δεν υπήρχαν προβλήματα σε μια κοινωνία. Δεν θα ήταν ζωντανή. Αλλά η Ρόδος παραείναι ζωντανή.

Σκεφθείτε μόνο ότι ο πληθυσμός της υπερδιπλασιάζεται από τη μια μέρα στην άλλη κι εμείς προσπαθούμε να ανταποκριθούμε στις ανάγκες της τουριστικής περιόδου, σχεδόν με τα ίδια μέσα που δεν τα πολυβγάζουμε πέρα ούτε και το χειμώνα. Και μη με ρωτάτε πώς και γιατί. Γιατί θα σας πω ότι στο Δήμο μας, όπως υποθέτω κι αλλού, τίποτε δεν απαιτεί μεγαλύτερη αλχημεία από το να προσλάβεις μερικούς ανθρώπους για τις έκτακτες ανάγκες της πόλης, ακόμη κι αν τους πληρώνεις με δικά σου χρήματα.

ΕΡΩΤ.: Πάντως τα περισσότερα σχόλια αφορούν την καθαριότητα. Τι λέτε εσείς γι' αυτό;

● Η καθαριότητα είναι τομέας όπου δεν πρέπει ποτέ να δηλώνεις ικανοποιημένος και να επαναπαύεσαι. Επομένως και τέλεια να ήταν η κατάσταση, πάλι δεν θα δηλώναμε πλήρεις. Πολύ περισσότερο γιατί πράγματι υπάρχουν προβλήματα. Τα οποία κορυφώνονται κυρίως σε μερικά σημεία του κέντρου και σε κάποιες συνοικίες της πόλης.

ΕΡΩΤ.: Υπάρχουν όμως και τόσα άλλα. Σκαψίματα, λακκούβες, ταλαιπωρία ανθρώπων και αυτοκινήτων.

● Αν αναφέρεστε στα έργα του ΟΤΕ θα έλεγα ότι πρόκειται για μια κατάσταση που ταλαιπωρεί αλλά τουλάχιστον είναι βέβαιο ότι θα μας αποζημιώσει. Κι αν όπως φαίνεται μέλλει να αποκτήσουμε σωστές τηλεπικοινωνίες χαλάλι, αν και βέβαια τα έργα αυτά θα μπορούσαν να γίνουν σε πιο ,κατάλληλο χρόνο. Αλλά προσωπικά ούτε δυσανασχέτησα για τα έργα του ΟΤΕ ούτε δικαιολόγησα όσους υπερέβαλαν κρίνοντας.

Αυτό που δεν μπορεί να συγχωρηθεί είναι το ράβε - ξήλωνε στους δρόμους μας, με τα καθημερινά μικροέργα που κοστίζουν σε χρήματα και επιπλέον απορυθμίζουν τη ζωή της πόλης.

ΕΡΩΤ.: Αλήθεια, τι γίνεται; Δεν μπορεί να γίνει ένας συντονισμός μεταξύ των Υπηρεσιών;

● Πρέπει να τον επιδιώκουμε. Αλλά δεν είμαι αισιόδοξος.

Ο συντονισμός των περιφερειακών Υπηρεσιών μπορεί να ισχύσει εφόσον θα ενταχθεί σ' ένα συγκεκριμένο πρόγραμμα ανάπτυξης του τόπου κι εφόσον υπάρξει καταρχήν συντονισμός σε κεντρικό επίπεδο.

Αλλά γνωρίζετε ότι το φρού το αυτό δεν ευδοκιμεί στην Ελλάδα, όπου η αποσπασματικότητα και η προχειρότητα έχουν εξελιχθεί περίπου σε χόμπυ.

ΤΗΝ ΤΡΙΤΗ: Η συνέχεια

Ι. ΜΟΝΗ ΠΑΝΑΓΙΑΣ ΥΨΕΝΗΣ ΛΑΡΔΟΥ

ΠΑΝΗΓΥΡΙΣ

Φέρεται εις γνώσιν του φιλοθρήσκου κοινού ότι την Κυριακήν 22αν Αυγούστου και παραμονήν της αποδόσεως της εορτής της Κοιμήσεως της Θεοτόκου (Εννιάμερα) θα γίνει πανήγυρις εις την εορτάζουσα Ιεράν Μονήν της Παναγίας Υψενής Λάρδου.

Του εσπερινού, ο οποίος θα γίνει εις τας 7.30 το βράδυ, θα παραστεί ο Καθηγούμενος της Ιεράς Μονής Θάρρι Αρχιμ. Αμφιλόχιος περιστοιχούμενος από τον Εφημέριον Λάρδου π. Σάββαν και άλλους κληρικούς της γύρω περιοχής.

Μετά τον εσπερινόν θα ακολουθήσει χριστιανοπρεπής διασκέδαση με παραδοσιακά τραγούδια και χορούς σε κλίμα γενικά αγνό Ελληνορθόδοξο.

Εκ της Μοναστηριακής Επιτροπής

ΤΩΡΑ πια στη Ρόδο όλες οι αθλητικές γραμμές ενώνονται στο αθλητικό κατάστημα

SPORT LINE

ΕΔΩ θα βρείτε την ποικιλία και την ποιότητα που σας προσφέρουν οι γνωστές αθλητικές φίρμες:

ADIDAS — DIADORA — CONVERSE
BRITISH KNIGHTS — NEW BALANCE
REUSCH — TOMA — MAU'I' AND SONS
THE GAME — SELECT
UHLSPORT — MOLTEN

ΕΠΕΙΔΗ ο αθλητισμός είναι υγεία και... λίγο μόδα

SPORT LINE
Ρασήτ Μαρασλής
25ης Μαρτίου 6—8 - Τηλ. (0241) 27114

ΦΑΛΗΡΑΚΙ ΜΠΗΤΣ

ΓΙΑ ΤΗ ΔΕΞΙΩΣΗ ΣΑΣ ΟΛΟ ΤΟ ΧΡΟΝΟ

Αίθουσα	NAVARONE	1150	θέσεις
Αίθουσα	GALLERY	200	»
Αίθουσα	LA TOC	500	»
Αίθουσα	ATRIUM	80	»
Αίθουσα	MANOUSOS HOTEL	250	»

Στα εγκαίνια του μαγαζιού σας, στο σπίτι ή στο γραφείο σας, το ΦΑΛΗΡΑΚΙ ΜΠΗΤΣ σας οργανώνει την δεξίωση, τον μπουφέ, κοκτέιλ, σαμπάνια πάρτυ ή απλά μπουφεδάκι με γλυκά και καφέδες ή ακόμα ένα OPEN BAR με ορεκτικά.

Από 30 έως 2.000 καλεσμένους (με ή χωρίς ορχήστρα)

Πληρ. ΑΛΕΞΗΣ ΛΟΥΛΟΣ Υπεύθυνος Δεξιώσεων
ΤΗΛΕΦΩΝΑ 85301 85403 22741



ΤΟΥΒΛΑ "ΥΨΗΚΕΡΑΜ"
20 ΧΡΟΝΙΑ ΠΡΟΣΦΟΡΑ ΣΤΗΝ ΟΙΚΟΔΟΜΗ
ΚΕΡΔΙΖΕΤΕ ΣΕ ΠΟΙΟΤΗΤΑ ΚΑΙ ΤΙΜΗ
"ΥΨΗΚΕΡΑΜ" ΒΙΟΜΗΧΑΝΙΑ ΚΕΡΑΜΟΠΟΙΪΑΣ
ΡΟΔΟΣ ΤΗΛ: 0241-24460 ΓΕΝΝΑΔΙ ΤΗΛ:0244-43251

μια Ξεχωριστη Δεση στη Θαλασσα

ΔΡΟΜΟΛΟΓΙΑ
Καθημερινές αναχωρήσεις για ΠΕΙΡΑΙΑ

Εβδομαδιαίες αναχωρήσεις για:
ΘΕΣΣΑΛΟΝΙΚΗ
ΛΕΜΕΣΣΟ ΚΥΠΡΟΥ
ΗΡΑΚΛΕΙΟ ΚΡΗΤΗΣ

Εβδομαδιαίες προσεγγίσεις σε:
ΧΑΛΚΗ — ΚΑΡΠΑΘΟ — ΚΑΣΟ
ΣΥΜΗ — ΤΗΛΟ — ΑΣΤΥΠΑΛΑΙΑ
ΝΙΣΥΡΟ

Τακτικές προσεγγίσεις σε:
ΚΩ — ΚΑΛΥΜΝΟ — ΛΕΡΟ — ΠΑΤΜΟ
ΠΛΟΙΑ
ΠΑΤΜΟΣ - ΡΟΔΟΣ - ΚΑΜΙΡΟΣ
ΙΑΛΥΣΟΣ - ΛΙΝΔΟΣ

ΚΡΑΤΗΣΕΙΣ — ΠΛΗΡΟΦΟΡΙΕΣ
Κεντρικό Πρακτορείο Ρόδου — Αμερικής 95
Τηλ. 77070—75 (6 γραμμές)
Ωρες 8 π.μ. — 9 μ.μ.

Δ·Α·Ν·Ε· SEA LINE
ΔΩΔΕΚΑΝΗΣΙΑΚΗ ΑΝΩΝΥΜΗ ΝΑΥΤΙΛΙΑΚΗ ΕΤΑΙΡΙΑ

CRISTALOR
CRISTAL DE SEVRES
Το κατάστημα της εμπιστοσύνης
Ρόδος, Γαλλίας 3 - Τηλ. 26728

HAVOLINE

TEXACO 20)50

Το λάδι για κάθε αυτοκίνητο

ΔΕΚΤΕΣ ΚΑΡΤΕΣ DINERS και ΕΘΝΟΚΑΡΤΕΣ

ΑΛΕΞΑΝΔΡΟΣ ΓΚΙΝΑΚΗΣ

Αυστραλίας 58 — ΡΟΔΟΣ • ΤΗΛΕΦΩΝΑ 27547 - 31018



Alfa 33. Ασυναγωνιστη Ανηκει σ' εναν κοσμο διαφορετικο Αποφασιστικο και δυναμικο Καταγεται απο μια γενια με αγωνιστικη παραδοση και απευθυνεται σε σας που το παθος για την οδηγηση σας χαρακτηριζει. Alfa 33. Νευρικη στην πολη πρεμη στα μεγαλα ταξιδια, παντα ετοιμη να ακολουθησει τις διαθεσεις του οδηγου της Ετοιμη να προσφερει την απολαυση. Ετοιμη να αναδειξει τις ασυναγωνιστες τεχνολογικες της δυνατοτητες και την κορυφαια ασφαλεια Alfa Romeo. Alfa 33. Ασυναγωνιστη δυναμη Ισχυρος κινητηρας boxer Υδραυλικο τιμονι, ηλεκτρικα παραθυρα εμπρος, εσωτερικα ρυθμιζομενοι καθρεπτες δεξια και αριστερα κεντρικο κλειδωμα θυρων, πισω ζωνες ασφαλειας. Alfa 33 Ασυναγωνιστη σε ολα

ΤΕΧΝΙΚΑ ΧΑΡΑΚΤΗΡΙΣΤΙΚΑ	33 1.4 IE	33 1.7 IE	33 5.16V	33 5.16V PERMANENTE
ΚΥΒΙΣΜΟΣ (c.c.)	1351	1712	1712	1712
ΙΣΧΥΣ (CV) (rpm)	90/6000	107/5800	132/6500	132/6500
ΡΟΠΗ (Kgr. rpm)	11.8/4500	15.2/4500	15.8/4600	15.8/4600
ΤΕΛΙΚΗ ΤΑΧΥΤΗΤΑ (Km/h)	180	185	203	20
ΕΠΙΤΑΧΥΝΣΗ (0-100 Km/h sec)	11.5	9.5	8.4	8.9
CO (gr/km)	3.96 (gr/test)	1.539	0.688	56
HC+NOx (gr/km)	3.4 (gr/test)	0.374	0.765	[illegible]

ALFA ROMEO

Η ΠΑΡΑΔΟΣΗ ALFA ΣΥΝΕΧΙΖΕΤΑΙ...

AUTO ΡΟΔΟΣ Α.Ε. Αυστραλίας 60, Τηλ: (0241) - 27.421 - 31.676, Ρόδος

FIATCREDIT HELLAS

ΜΕΓΑΛΑ ΚΑΤΑΣΤΗΜΑΤΑ

ΑΡΠΆΠΠΟΥ

Στα καταστήματά μας θα βρείτε:

Υπόγειο: Τρόφιμα — Delicatessen

Ισόγειο: Είδη δώρων — Καλλυντικά
Ποτά — Εποχιακά

1ος Ορόφος: Ανδρικά

2ος Ορόφος: Γυναικεία — Παιδικά

3ος Ορόφος: Ηλεκτρικά — Είδη σπιτιού

4ος Ορόφος: Παιχνίδια — Αθλητικά

ΜΕΓΑΛΑ ΚΑΤΑΣΤΗΜΑΤΑ

ΑΡΠΆΠΠΟΥ

ΚΑΡΔΙΟΛΟΓΙΚΟ ΙΑΤΡΙΚΟ ΚΕΝΤΡΟ

ΓΕΩΡΓΙΟΣ ΗΣΑ·Ι·Α ΠΑΠΑ·Ι·ΩΑΝΝΟΥ

ΕΙΔΙΚΟΣ ΚΑΡΔΙΟΛΟΓΟΣ
(Μετεκπαιδευθείς στο Λονδίνο)
ΕΙΔΙΚΕΥΘΕΙΣ ΣΤΟ ΓΕΝΙΚΟ ΚΡΑΤΙΚΟ ΝΟΣΟΚΟΜΕΙΟ ΑΘΗΝΩΝ
ΜΕΤΕΚΠΑΙΔΕΥΘΕΙΣ ΣΤΟ SAN BARTHOLOMEWS HOSPITAL LONDON
ΥΠΕΡΣΥΓΧΡΟΝΟΣ ΠΛΗΡΗΣ ΚΑΡΔΙΟΛΟΓΙΚΟΣ ΕΛΕΓΧΟΣ

★ ΥΠΕΡΗΧΟΓΡΑΦΗΜΑ ΚΑΡΔΙΑΣ ΜΕ ΕΓΧΡΩΜΟ DOPPLER TRIPLEX
★ ΔΟΚΙΜΑΣΙΑ ΚΟΠΩΣΕΩΣ ΣΕ ΚΥΛΙΟΜΕΝΟ ΤΑΠΗΤΑ (COMPUTERISED)
★ 24ΩΡΗ ΚΑΤΑΓΡΑΦΗ Η.Κ.Γ. ΚΑΙ ΑΡΡΥΘΜΙΩΝ (HOLTER)
★ 24ΩΡΗ ΚΑΤΑΓΡΑΦΗ ΑΡΤΗΡΙΑΚΗΣ ΠΙΕΣΗΣ (HOLTER)

ΚΑΝΑΔΑ ΚΑΙ ΑΘΗΝΑΓΟΡΑ 8Α — ΡΟΔΟΣ
ΤΗΛ. 75900 — ΟΙΚΙΑΣ 76950
ΩΡΕΣ ΛΕΙΤΟΥΡΓΙΑΣ 9—13 ΚΑΙ 5—9
ΑΠΟΓΕΥΜΑ ΜΕ ΡΑΝΤΕΒΟΥ
ΔΕΚΤΟΙ ΑΣΦΑΛΙΣΜΕΝΟΙ: ΔΗΜΟΣΙΟΥ - ΤΑΞΥ - ΤΥΔΚΥ

ΙΑΤΡΙΚΗ ΑΝΑΚΟΙΝΩΣΗ
Η ιατρός

ΜΑΡΙΑ ΔΙΑΚΟΓΙΑΝΝΗ-ΚΟΝΣΟΛΑ

ΜΙΚΡΟΒΙΟΛΟΓΟΣ

Δέχεται καθημερινά
στο υπερσύγχρονο - Μικροβιολογικό
Αιματολογικό - Βιοχημικό Εργαστήριό της
7.30—1 π.μ. και 5—8 μ.μ. — Σάββατο 8—1 π.μ
ΑΜΕΡΙΚΗΣ 7 — ΤΗΛ. 22535
έναντι Παντελαίου — Είσοδος ΤΑΞΥ
ΔΕΚΤΑ: ΤΑΞΥ, ΔΗΜΟΣΙΟ, ΤΕΒΕ, ΤΥΔΚΥ, ΟΙΚΟΣ ΝΑΥΤΟΥ

ΙΑΤΡΙΚΗ ΑΝΑΚΟΙΝΩΣΗ
Ο ιατρός

ΔΗΜΗΤΡΗΣ ΝΟΜΙΚΑΡΙΟΣ

ΧΕΙΡΟΥΡΓΟΣ—ΟΦΘΑΛΜΙΑΤΡΟΣ
τ. ιατρός Οφθαλμολογικής Κλινικής Νοσοκομείου «ΕΥΑΓΓΕΛΙΣΜΟΣ»
Δέχεται εις το ιατρείο του
28ης ΟΚΤΩΒΡΙΟΥ 23—25
Καθημερινά 9—1.00 και 5—8.30
Τετάρτη απόγευμα και Σάββατο πρωί
ΜΕ ΡΑΝΤΕΒΟΥ
ΤΗΛΕΦΩΝΟ 26566

ΙΑΤΡΙΚΗ ΑΝΑΚΟΙΝΩΣΗ

ΝΙΚΟΣ Ν. ΚΟΝΣΟΛΑΣ

Χειρούργος - Ωτορινολαρυγγολόγος

τ. Διευθυντής ΕΣΥ — ειδικευθείς εις Νοσοκομείο Ερυθρού Σταυρού

- Πλήρης ακουολογικός έλεγχος
- Ελεγχος λαβύρινθου με ηλεκτρονική μέθοδο και έγχρωμο ANALYSER, ηλεκτρονυσταγμογράφημα, δοκιμασία θερμου—ψυχρου διακλυσμού (ENTHERMO), κατόπιν ραντεβού.

Δέχεται καθημερινά 8—1 π.μ. και 5—8 μ.μ
Σάββατο 9—12
ΑΜΕΡΙΚΗΣ 7 — ΤΗΛ. 22535
έναντι Παντελαίου — Είσοδος ΤΑΞΥ
ΔΕΚΤΑ: ΤΑΞΥ, ΔΗΜΟΣΙΟ, ΤΥΔΚΥ

ΟΡΘΟΔΟΝΤΙΚΟ ΙΑΤΡΕΙΟ



ΔΡ ΣΤΥΛΙΑΝΟΥ ΠΕΤΑ
ΕΙΔΙΚΟΥ ΟΡΘΟΔΟΝΤΙΚΟΥ

ΔΙΔΑΚΤΩΡ ΠΑΝΕΠΙΣΤΗΜΙΟΥ
TUBINGEN ΓΕΡΜΑΝΙΑΣ
ΕΙΔΙΚΕΥΘΕΙΣ ΕΙΣ ΠΑΝΕΠΙΣΤΗΜΙΑΚΗ ΚΛΙΝΙΚΗ ΜΟΝΑΧΟΥ
ΔΕΧΕΤΑΙ ΔΕΥΤΕΡΑ ΕΩΣ ΠΑΡΑΣΚΕΥΗ
πρωί από 9:00-12:00 & απόγευμα 3:30-8:00

28ης Οκτωβρίου 6, 85100 ΡΟΔΟΣ
Τηλ. (0241) 34776
(πλησίον Ακαδημίας)

Α. κριτικά

ΚΟΥΒΕΝΤΟΥΛΕΣ... ΜΕ ΚΑΠΟΙΟ ΝΟΗΜΑ

«Νομιμοποιήσεις»

ΟΤΙ δόθηκε «πράσινο φως» από το Συμβούλιο της Επικρατείας για τα αυθαίρετα, ήταν ο χθεσινός κεντρικός τίτλος στις περισσότερες των εφημερίδων.

«Προστασία πουλούσαν πέντε αστυνομικοί» ήταν επίσης ο χθεσινός τίτλος μονόστηλων στις εσωτερικές σελίδες των ίδιων εφημερίδων. Ο εισαγγελέας, αναφέρει το μονόστηλο, άσκησε ποινική δίωξη για παράβαση καθήκοντος κατά πέντε αστυνομικών του Τμήματος Σαλαμίνας, οι οποίοι σύμφωνα με καταγγελίες, χρηματίζονταν συστηματικά από εργολάβους οικοδομών για να κάνουν «στραβά μάτια» στο κτίσιμο αυθαιρέτων.

Συμπέρασμα πρώτον: Ο υφυπουργός ΠΕΧΩΔΕ — εκτελεστική εξουσία με την υπογραφή του Συμβουλίου της Επικρατείας—δικαστική εξουσία, προωθεί στον Πρόεδρο της Δημοκρατίας ένα διάταγμα που νομιμοποιεί τα αυθαίρετα και ικανοποιεί φυσικά όλους όσους είχαν την... πρόνοια να τα κατασκευάσουν.

Συμπέρασμα δεύτερον: Μια από τις εκφράσεις της νομιμότητας, στην προκειμένη περίπτωση ο εισαγγελέας, ασκεί ποινική δίωξη εναντίον κρατικών οργανων επειδή επέτρεψαν το χτίσιμο των αυθαιρέτων. Επέτρεψαν εν ολίγοις στον μεν υφυπουργό να συντάξει Προεδρικό Διάταγμα και να ζητήσει αύριο την ψήφο των «δικαιωθέντων», στους δε ιδιοκτήτες των αυθαιρέτων να νοιώσουν την ικανοποίηση του νόμιμου πλέον κατόχου στέγης.

Τι θα έκανε άραγε ο κύριος Κατσιγιάννης αν όλοι οι συνάδελφοι των πέντε της Σαλαμίνας σε όλη τη χώρα, δεν έκαναν τα «στραβά μάτια» και απέτρεπαν το χτίσιμο των αυθαιρέτων; Και πως θα ένοιωθαν ...νοικοκυραίοι όσοι με τα «στραβά μάτια» των αστυνομικών έχτισαν ένα σπιτάκι; Ελλάδα 1993.

Οικονομική «εξυγίανση»

ΟΠΩΣ διαμορφώθηκε η ελληνική οικονομία και όπως εξελίσσονται τα πράγματα, είναι παράλογο να ομιλεί πλέον κανείς για εξυγίανση, σταθεροποίηση και ανάπτυξη. Και η αναγκαία επενδυτική ψυχολογία, η οποία επεδιώχθη να διαμορφωθεί τα προηγούμενα χρόνια με υψηλό πολιτικό κόστος, διαλύεται τώρα εις τα εξ ων συνετέθη. Διόλου απίθανο, λοιπόν, και τον επόμενο χρόνο, αυτήν ακριβώς την εποχή, με το τέλος των θερινών διακοπών, να συζητάμε πάλι για «καμένη γη» στην οικονομία, για την ανάγκη νέων προσπαθειών ώστε να προσελκυσθούν επενδυτές και να γίνουν επενδύσεις για τη σκοπιμότητα μιας νέας περιόδου λιτότητας.

Όμως, ποιον θα μπορούν να πείσουν οι παροτρύνσεις για θυσίες — από οποιοδήποτε κόμμα κι αν ακούγονται; Αυτό είναι το χειρότερο, τελικά: Οτι σβήνουν οι ελπίδες, πως κάτι καλό, κάτι θετικό μπορεί να γίνει, επιτέλους σ' αυτόν τον τόπο!

Προσπάθεια εθισμού

Η ΔΙΑΦΑΙΝΟΜΕΝΗ και με μακροπρόθεσμη προοπτική οργανωμένη και κλιμακούμενη προσπάθεια εθισμού του ελληνικού λαού σε ανοχή ή παραδοχή του πολιτικού ρόλου που διαδραματίζει άτυπα ο έκπτωτος μονάρχης, καθώς και η προσπάθεια καλλιέργειας «προσδοκιών» για μελλοντική βασιλική παλινόρθωση στην Ελλάδα, θα παραμείνουν φρούδες ελπίδες και «ευσεβείς πόθοι» στους εγκεφάλους αυτών που απεργάζονται σχέδια ανωμαλίας και αποσταθεροποίησης, από όπου κι αν προέρχονται...

«Νοσοκομειακά»

ΑΝΑΡΩΤΙΟΥΝΤΑΙ πολλοί γιατί αρχίζουν να σπανίζουν σ' αυτόν τον τόπο οι δωρητές ιδιαίτερα προς το Δημόσιο. Αλλά πώς να μην... αραιώνουν όταν απωθούνται από το ίδιο το κράτος; Δεν έχετε να θυμηθείτε σε τοπικό επίπεδο τίποτε άλλο παρά την κ. Πάολα Νεστορίδου και την άλλη κυρία (ανώνυμη μέχρι στιγμής) που ήταν έτοιμες να δωρήσουν αρκετά εκατομμύρια για την ανέγερση του νέου νοσοκομείου.

Χθες όμως πληροφορήθηκα και μια άλλη περίπτωση, εξ ίσου ανατριχιαστική: Γνωστός αρχιτέκτονας και πιο συγκεκριμένα ο κ. Σωτήρης Κουκής δώρησε στο Γενικό Νοσοκομείο Ρόδου μεγάλο αριθμό κομπιούτερς (αν άκουσα καλά 42!) μαζί με τα προγράμματά τους. Μέχρι να κάνει τη δωρεά, δεινοπάθησε. Αλλ' όχι μόνον αυτό..

Μέχρι στιγμής μόνον ελάχιστος αριθμός υπολογιστών τέθηκε σε λειτουργία. Και ξέρετε γιατί; Οπως φημολογείται, το νοσοκομείο θέλει να αγοράσει «δικούς του»(!) προφανώς γι ανα μην αισθάνεται... υποχρεωμένο!

Πολιτική τιμών

Η ΠΕΡΙΦΗΜΗ «πολιτική τιμών» που χρόνια ονειρεύονται να εφαρμόσουν στο νησί μας «για το καλό του τουρισμού» οι ξενοδόχοι, αποδεικνύεται στην πράξη απλό σύνθημα για τους αφελείς. Ο καθένας σηκώνει δική του παντιέρα, διαμορφώνει τις τιμές (και τις ειδικές προσφορές) κατά τα καλά συμφέροντά του, και απ' εκεί και πέρα, μαλώνει τους συναδέλφους του για... απουσία πολιτικής τιμών! Τα σπασμένα, σε τελευταία ανάλυση, τα πληρώνουν οι μικροί ξενοδόχοι που, μη έχοντας την πολυτέλεια του «πολέμου τιμών», γίνονται πιο ακριβοί από τους «μεγάλους».

Αν αυτό λέγεται «ελεύθερος ανταγωνισμός», τότε οι λέξεις έχουν χάσει πλέον την πραγματική σημασία τους.

Χαράς Ευαγγέλια!

ΕΜΑΘΑ ότι στον ΟΤΕ - Ρόδου, μικροί και μεγάλοι έτριβαν τα χέρια τους από χαρά, επειδή έγραψε η «δ» με κολακευτικά λόγια για τα ψηφιακά και μίλησε για «θαύμα».

Βέβαια, αυτό περιποίει με γάλη χαρά στους ανθρώπους της εφημερίδας μας, καθώς διαπιστώνουν ότι οι πάντες σχεδόν περιμένουν να δουν τι θα γράψει η «δ», αλλά οφείλουμε μια εξήγηση. Η «δ» είναι αντικειμενική εφημερίδα. Λέει τα σύκα - σύκα και τη σκάφη - σκάφη. Οσον καιρό τα τηλέφωνα ήταν χάλια, ασκούσε οξύτατη κριτική. Μόλις έφτιαξαν δεν... αισθάνθηκε... κόμπλεξ να το επαινέσει.

Αυτή είναι η σωστή και τίμια δημοσιογραφία. Να καυτηριάζεις τα στραβά και να αναγωρίζεις και τα ίσια.

«Πυρκαγιές»

ΕΜΕΙΣ συνεχίζουμε να ανησυχούμε και μάλιστα πολύ έντονα, παρά την αισιοδοξία των αρμοδίων, για την... περαιτέρω τύχη των δασών μας και γενικά του πρασίνου. Η συχνότητα με την οποία μπαίνουν οι φωτιές στο νησί μας είναι α-νη-συ-χη-τι-κή.

Δεν έχει σημασία που...δεν κάηκε ακόμα ΟΛΟ το νησί. Σημασία έχει ότι επιχειρείται να γίνει αυτό καθημερινά και μάλιστα με πολλή ευκολία. Κι αυτό αποδεικνύει ότι το νησί ΔΕΝ είναι θωρακισμένο κατά των πυρκαγιών. Ολα είναι θέμα Θεάς Τύχης. Οταν μάλιστα εκδηλώνονται πυρκαγιές και σε χώρους μεγίστης στρατηγικής σημασίας δικαίως η ανησυχία γίνεται ακόμα εντονότερη.

Κάτι δεν πάει, λοιπόν, καλά, στο βασίλειο της Δανσμαρκίας.

Υ.Τ.Υ.

ΜΙΚΡΕΣ ΑΓΓΕΛΙΕΣ



ΑΥΤΟΚΙΝΗΤΑ

ΠΩΛΕΙΤΑΙ αυτοκίνητο FIAT POLONEZ 1300 34.000 χλμ. σε τιμή ευκαιρία.
Πληρ. τηλ. 0244—51374 και 0244—51422.

ΕΥΚΑΙΡΙΑ. Πωλείται τζιπ Παντζέρο Μιτσουμπίσι, ελαφρώς μεταχειρισμένο σε αρίστη κατάσταση.
Πληρ. τηλ. 65011 — 32484 ώρες 18.00—20.00.

ΠΩΛΕΙΤΑΙ PORCHE 944 σε αρίστη κατάσταση με ξένες πινακίδες.
Πληρ. τηλ. 85500.

ΠΩΛΕΙΤΑΙ φορτηγό δημόσιας χρήσεως μαζί με την άδεια ή μόνον ή άδεια.
Πληρ. τηλ. 61566.

ΠΩΛΟΥΝΤΑΙ: α) μοτοσυκλέττα μάρκας BAC 750 κ.ε. 6) μποϋλιντόζα μάρκας FIAT ALIS και τα δύο καινουργή σε τιμές ευκαιρίας.
Πληροφ. τηλ. 0244)51364.

LANCIA DELDA HF INTEGRALE 16V TURBO 4X4 210HP μαύρο μεταλλικό, όλα τα εξτρά εργοστασίου, υδραυλικά τιμόνι, θερμέτινο σαλόνι RECARO, κασετόφωνο PIONEER, CD PIONEER ενισχυτής 300 BAT, ηχεία 800 BAT. Συναγερμός, ηλεκτρικά τα ράθυρα, ηλεκτρικές κλειδαριές, ζαντολάστιχα, 28 000 χλμ και νούργιο. Δεκτός κάθε έλεγχος.
Πληρ. τηλ. 65712 ώρες 11.00 —18.00 κ. ΝΙΚΟ.

ΠΩΛΟΥΝΤΑΙ:

1) MERCEDES 190—2000 CC μοντέλο 1988 Δεκέμβριος FULL εξτρά.
2) ALFA ROMEO 164—2000 CC 18 μηνών FULL εξτρά.
Πληροφορίες στα τηλέφωνα: Πρωί 62000 ώρες 08.00—14.00 Απόγευμα: 29672 — 25893 ώρες 17.00—20.30.

ΠΩΛΕΙΤΑΙ αυτοκίνητο τζιπ PAJERO σε πολύ καλή κατάσταση, φουλ έξτρα.
Πληρ. τηλ. 84098.

ΜΑΘΗΜΑΤΑ

ΚΑΘΗΓΗΤΗΣ — ΚΑΘΗΓΗΤΡΙΑ παραδίδουν μαθήματα Φυσικής — Χημείας — Μηχανικής — Αντοχής υλικών σε μαθητές γυμνασίου — Λυκείου Α' και Β' Δέσμης.
Πληροφορίες στο τηλέφωνο 35032 ώρες 8.30—2.30 μ.μ.

ΓΑΛΛΙΚΑ

Για σας με τις ΠΟΛΛΕΣ ΑΠΑΙΤΗΣΕΙΣ και τον ΛΙΓΟ ΧΡΟΝΟ. Εκμάθηση της Γαλλικής γλώσσας στο Φροντιστήριο ΠΕΤΑΛΑ ΑΡΓΥΡΩ.
Βενετοκλέων 109 τηλ. επήσης
Βενετοκλέων 109
Τηλ. 34891 — 33546
Εναρξη θερινών τμημάτων

ΠΑΡΑΔΙΔΟΝΤΑΙ μαθήματα αρμονίου — ακκορντεόν και βυζαντινής μουσικής κατ' οίκον.
Πληρ. τηλ. κ. Αθαν. Αθανασίου τηλ. 0244—44278.

ΧΕΝ ΡΟΔΟΥ
ΟΔΟΣ ΙΠΠΟΤΩΝ

ΠΑΡΑΔΙΔΟΝΤΑΙ μαθήματα γραφομηχανής και ξένων γλωσσών Αγγλικά - Ιταλικά - Γερμανικά.
Επίσης θα παραδίδονται μαθήματα ζωγραφικής για μικρά παιδιά.
Πληροφορίες και εγγραφές στο τηλέφωνο 22205 από 3.00 μ.μ. — 6.00 μ.μ. Τρίτη, Τετάρτη, Πέμπτη και Παρασκευή.

ΖΗΤΟΥΝ ΠΡΟΣΩΠΙΚΟ

ΖΗΤΕΙΤΑΙ καθηγητής ή καθηγήτρια γερμανικής για να διδάξει σε φροντιστήριο.
Πληρ. τηλ. 0244—51186.

ΖΗΤΟΥΝΤΑΙ έμπειροι καθηγητές και καθηγήτριες Ιταλικών και Γερμανικών με τα απαραίτητα προσόντα για να διδάξουν σε φροντιστήριο.
ΤΗΛΕΦ. 35671.

ΖΗΤΕΙΤΑΙ πωλήτρια για απασχόληση κανονική.
Πληρ. τηλ. 32369 — 33225.

ΖΗΤΕΙΤΑΙ συνοδός γερμανικών γκρουπς που να γνωρίζει την γερμανική γλώσσα.
Πληρ. ΡΟΔΟΣ ΤΟΥΡΣ τηλ. 21010—13 Κυρμπάσης Αλέκος.

ΖΗΤΕΙΤΑΙ πλύστης αυτοκινήτων πεπειραμένος.
Πληροφορίες στο πρατήριο βενζίνης TEXACO επί της οδού Αυστραλίας 58. Τηλ. 27547 - 31018 ώρες 5—7 μ.μ.

ΖΗΤΟΥΝΤΑΙ:
1) Ελαιοχρωματιστές πεπειραμένοι και μη.
2) Κοπέλα τελειόφοιτη λυκείου να γνωρίζει οπωσδήποτε κομπιούτερ.
Πληροφορίες στο τηλέφωνο 22295 ώρες γραφείου.

ΞΕΝΟΔΟΧΕΙΟ Α' κατηγορίας ζητεί υπάλληλο υποδοχής. Μισθός 170.000 δρχ.
Πληροφορίες 9 π.μ.—11.30 π.μ. τηλ. 37796.

ΖΗΤΕΙΤΑΙ πωλήτρια, ομιλούσα την αγγλική για να εργασθεί σε μπουτίκ.
Πληρ. τηλ. 30809 — 20721.

ΖΗΤΟΥΝΤΑΙ δεσποινίδες και κυρίες για μόνιμη απασχόληση σε καφέ—μπαρ.
Πληροφορίες στα τηλέφωνα: 30210 — 31917.

ΚΗΠΟΥΡΟΣ

ΖΗΤΕΙΤΑΙ για άμεση πρόσληψη κηπουρός πεπειραμένος και καλός γνώστης της ψηπουρικής τέχνης για ξενοδοχείο.
Ωράριο πρωινό — τηλέφ. 62703 — 62725.

ΔΙΑΦΟΡΑ

ΠΩΛΕΙΤΑΙ εσωτερικός εξοπλισμός καταστήματος σε αρίστη κατάσταση.
Πληρ. τηλ. 22664 ώρες καταστημάτων.

ΖΗΤΩ για αγορά μονοκατοικία διαμέρισμα σε μικρή πολυκατοικία.
Πληρ. τηλ. 35540 — 27318 ώρες γραφείου.

ΠΩΛΕΙΤΑΙ σύνθετο καινουργές λόγω αναχωρήσεως.
Πληρ. τηλ. 34380.

ΠΩΛΕΙΤΑΙ από αλλοδαπό λόγω αναχώρησης στο εξωτερικό, σκάφος τουριστικό—αναψυχής νηολογίου Ρόδου μήκους 09,30 μ. πλάτους 03,30 μ. σε αρίστη κατάσταση.
Πληρ. τηλ. (0241) 35540 και (0241) 27318 ώρες γραφείου.

ΖΗΤΩ την αγορά τηλεφώνου στην Κω.
Πληρ. τηλ. 30768.

ΠΩΛΕΙΤΑΙ εργαστήριο ζαχαροπλαστικής στην οδό Νικηταρά 21. Πληρ. τηλ. 34462.

ΠΩΛΕΙΤΑΙ καρότσα φρέζας σε τιμή ευκαιρίας.
Πληρ. τηλ. 0244—51488 και 0244—51093.

ΠΩΛΕΙΤΑΙ ψησταριά σε καλή τοποθεσία και με καλή πελατεία λόγω φόρτου εργασίας.
Πληρ. τηλ. 61566.

ΠΩΛΟΥΝΤΑΙ κούκλες βιτρίνας σε άριστη κατάσταση και σε μισή τιμή.
Πληρ. τηλ. 23258.

ΠΩΛΕΙΤΑΙ ηλεκτρογεννήτρια πετρελαίου ισχύος 11 KVA — 220—380 V και λοιπών στοιχείων στην τιμή των 800.000 δρχ.
Πληροφορίες στα τηλέφωνα: 22701 — 35319 — 30255.

ΠΩΛΕΙΤΑΙ ηλεκτρονική γραφομηχανή τύπου XEROX, σε πολύ καλή κατάσταση, σε τιμή ευκαιρίας.
Πληρ. τηλ. 73540.

ΓΡΑΜΜΑΤΟΣΗΜΑ ελληνικά σειρές σφραγισμένες, 1960 — 1973, σε πολύ καλή κατάσταση και τιμή.
Πληροφορίες Αιμίλιος Κανάκης, Γκύζη 43, Αθήνα.

ΠΩΛΗΣΕΙΣ ΑΚΙΝΗΤΩΝ

ΠΩΛΕΙΤΑΙ οικόπεδο 890 τ.μ. με σπίτι—μαγαζί, πρόσοψη 16 μέτρα, στα Κρητικά αρ. 54.
Πληροφ. τηλ. 22933.

ΠΩΛΟΥΝΤΑΙ:
α) Διαμερίσματα στο Ανω Ροδίνι 80 τ.μ. με θέα καταπληκτική.
β) Δύο διαμερίσματα 85 τ.μ. και 107 τ.μ. στην Ψαροπούλα με θέα.
γ) Στη Μιχ. Πετρίδη λουξ οροφοδιαμέρισμα σε τιμή ευκαιρίας.
Επίσης και σε άλλες περιοχές της Ρόδου και Τριαντών σε τιμές ευκαιρίας.
δ) Οικόπεδα στην πόλη σε τιμές ευκαιρίας.
Πληρ.: Κ. Βρατσάλη, τηλ. 63834 - 65300

ΠΩΛΕΙΤΑΙ στα Κοσκινού οικόπεδο 2.400 τ.μ. με δρόμο, φως - νερό και τηλέφωνο, τιμή 7.500.000 δρχ.
Πληρ.: 9—12.00 και 5—8 μ.μ. τηλ. 23815 - 34532, Στ. Μαϊνωλάκος

ΠΩΛΕΙΤΑΙ στο Ροδίνι οικόπεδο 720 τ.μ. άρτιο και οικοδομήσιμο, τιμή 23.000.000 δρχ.
Πληρ.: 9—12.30 και 5—8 μ.μ. τηλ. 23815 - 34532, Στ. Μανωλάκος.

ΕΜΠΟΡΙΚΟ ΚΕΝΤΡΟ «ΙΑΛΥΣΟΣ»

Πωλούνται 4 συνεχόμενα μαγαζιά 63, 62, 65, 61 τ.μ. σε πολύ καλή τιμή. Μπορούν και να ενωθούν.
Γίνονται μεγάλες ευκολίες πληρωμής.
Πληροφορίες τηλ. 30841 κ. ΚΑΣΤΡΗΣΙΟ 9—13 και 17—21.

ΠΩΛΕΙΤΑΙ κατάστημα 51 τ.μ. επί της οδού Ιερού Λόχου στην ΙΑΛΥΣΟ, δρόμος προς GOLDEN BEACH (Γκόλντεν Μπητς).
Πληρ. τηλ. 35430.

ΠΩΛΕΙΤΑΙ κτήμα 4 στρεμμά των με εσπεριδοειδή υψηλής απο δόσεως, στη Μαλώνα.
Πληρ. τηλ. 0244—51488 και 0244—51093.

ΣΤΗΝ ΚΕΝΝΕΝΤΥ

ΠΩΛΟΥΝΤΑΙ: 1 Γκαρσονιέρα επιπλωμένη στον ήπιο ήσυχη χωρίς κοινόχρηστα και 2 ΔΙΑΜΕΡΙΣΜΑΤΑ με δυνατότητα να ενοποιηθούν, επίσης να συνδεθούν με εσωτερική σκάλα σε υπόγειο μεγάλο χώρο για πολλές χρήσεις.
Τηλ. 34874 - 24188.

ΠΩΛΕΙΤΑΙ αίθουσα υπόγεια 200 τ.μ. εντός Ρόδου και αυτοκίνητο Λάντα Σαμάρα 1300 κυβικά λόγω αναχωρήσεως.
Πληρ. τηλ. 32985.

ΣΤΗΝ ΚΑΡΠΑΘΟ πωλούνται ή επί αντιπαροχή από τον ίδιο τον ιδιοκτήτη 10 προνομιούχες τοποθεσίες δίπλα από το Διεθνές Αεροδρόμιο μέχρι την πρωτεύουσα Πηγάδια και παραλιακές για ξενοδοχεία.
Πληρ. τηλ. 0245—81269

ΠΩΛΕΙΤΑΙ διαμέρισμα στην Μητρόπολη σε καλή κατάσταση 80 τ.μ. 12.000.000.
Πληρ. τηλ. 23815 — 34532 ώρες 9—1 και 5—8 κ. Στ. Μανωλάκο.

ΠΩΛΕΙΤΑΙ κατάστημα φωτιστικών ειδών στη Ρόδο για οικίες, ξενοδοχεία, καφετέριες για ηλεκτρολόγους, διακοσμητές.
Πληροφορίες τηλ. ΑΘΗΝΩΝ 01—8237204 — 8225842.

ΕΝΟΙΚΙΑΣΕΙΣ ΑΚΙΝΗΤΩΝ

ΕΝΟΙΚΙΑΖΕΤΑΙ κατάστημα 55 τ.μ. στην οδό Αθηνών στην Ανάληψη, στο συγκρότημα Ευθυμίου Σαρρή.
Πληροφορίες στα τηλέφωνα: 61647 και 0244—23179.

ΕΝΟΙΚΙΑΖΕΤΑΙ κατάστημα 40 τ.μ. με χώρο για πάρκινγκ, επί της οδού Ανώνυμος, παράλληλος Στοκχόλμης στο Ροδίνι.
Πληρ. τηλ. 0244—51244.

ΕΝΟΙΚΙΑΖΟΝΤΑΙ στούντιο—διαμερίσματα στη μαγευτική περιοχή «Χαράκι».
Πληρ. τηλ. 0244—51093 και 0244—51488.

ΕΝΟΙΚΙΑΖΕΤΑΙ κατάστημα πρώην σούπερ μάρκετ στην Κρεμαστή 400 τ.μ.
Πληρ. τηλ. 91064.

ΕΝΟΙΚΙΑΖΕΤΑΙ διαμέρισμα 80 τ.μ., δύο υπνοδωματίων και λοιπών χώρων στο κέντρο της κοινότητας Αφάντου. Δεκτά και πρακτορεία.
Πληρ. τηλ. 25820 και 52296.

ΕΝΟΙΚΙΑΖΟΝΤΑΙ δύο καταστήματα επιφανείας 50 και 130 τ.μ. στην περιοχή Αγίου Νικολάου.
Πληρ. τηλ. 0244—51032.

ΕΝΟΙΚΙΑΖΕΤΑΙ κατάστημα 150 τ.μ. και υπόγειος χώρος 300 τ.μ. στο ίδιο κτίριο. Το υπόγειο κατάλληλο για εργαστήριο ή αποθήκη, μαζί ή χωριστά. Επί της λεωφ. Ρόδου — Λίνδου, 6ο χλμ., έναντι μάρμαρα Καβάσιλα.
Πληροφορίες στα τηλέφωνα: 23716 και 75852.

ΕΝΟΙΚΙΑΖΟΝΤΑΙ στην ΙΑΛΥΣΟ διαμερίσματα 3 και 2 δωματίων.
Πληρ. τηλ. 22050 ώρες γραφείου.

ΕΝΟΙΚΙΑΖΕΤΑΙ 3άρι διαμέρισμα, στον πρώτο όροφο επί της Σοφούλη 84.
Πληροφορίες στα τηλέφωνα: 51534 και 51535.

ΕΝΟΙΚΙΑΖΕΤΑΙ διαμέρισμα δύο δωματίων 50 τ.μ. στην Ιξιά (έναντι ξενοδ. ΑΥΡΑ ΜΠΗΤΣ) με πολυκουζινάκι — ηλιακό.
Πληρ. τηλ. 27834.

ΕΝΟΙΚΙΑΖΕΤΑΙ κατάστημα επί της Αννης Μαρίας (πρώην Μπακαλούμας).
Πληρ. τηλ. 33952 — 27057.

ΕΝΟΙΚΙΑΖΟΝΤΑΙ δωμάτια επιπλωμένα στην οδό Κυρά της Ρω 13 (Ροδίνι).
Πληρ. τηλ. 21087.

ΕΝΟΙΚΙΑΖΟΝΤΑΙ διαμερίσματα στο Χαράκι μπροστά στην παραλία για τη σαιζόν.
Πληρ. τηλ. 33952 — 27057.

Στο Μανδράκι — πλατεία Ώπρου, οδός Νικ. Πλαστήρα 21, ενοικιάζεται δωμάτιο με κουζίνα, μπάνιο, επιπλωμένο, ρετιρέ.
Πληροφορίες στα τηλέφωνα: 37143 από 6—8 μ.μ. και 23824 όλες τις ώρες.

ΕΝΟΙΚΙΑΖΟΝΤΑΙ επιπλωμένα μια γκαρσονιέρα και ένα δωμάτιο στην οδό Αγίων Αναργύρων 20.
Πληρ. τηλ. 28710.

ΕΝΟΙΚΙΑΖΕΤΑΙ αποθήκη 220 τ.μ. με 4 μέτρα ύψος στην περιοχή Ακραμίτου 14, πάροδος αρχής Λεωφόρου Ρόδου — Καλλιθέας.
Πληρ. τηλ. 0244—51275.

ΕΝΟΙΚΙΑΖΕΤΑΙ διαμέρισμα 75 τ.μ. 2 υπνοδωματίων στη Νέα Σμύρνη—Αθήνα, Κωνσταντινουπόλεως 24—26, 8ος όροφος πλησίον της Παντείου και κατά προτίμηση σε φοιτητές.
Πληροφορίες στο τηλέφωνο 91031 το απόγευμα.

ΕΝΟΙΚΙΑΖΕΤΑΙ κατάστημα στον 1ο όροφο στο Εμπορικό Κέντρο Φώκιαλη.
Πληρ. τηλ. 51668.

ΕΝΟΙΚΙΑΖΕΤΑΙ μαγαζί 75 τ.μ. περιποιημένο στην περιοχή Χαλκητών (Καρακόνερο) με τηλέφωνο κατάλληλο για οποιαδήποτε χρήση.
Πληρ. τηλ. 28567 βραδινές ώρες.

ας μ2 120, επί της παρόδου Κοδρυγκτώνος 19Π.
Πληροφορίες στο τηλέφωνο 29444 ώρες 9—13 και 18—20.

ΓΙΑΤΡΟΣ ζητεί διαμέρισμα περίπου 50 έως 70 τ.μ. στην πόλη της Ρόδου για ενοικίαση.
Πληρ. τηλ. 32052.

ΕΝΟΙΚΙΑΖΟΝΤΑΙ 2 καταστήματα επί της οδού Μεγ. Κωνσταντίνου με δυνατότητα μετατροπής τους σε ενιαίο χώρο των 80 τ.μ.
Πληρ. τηλ. 24896 ώρες 10—1 και 5—8 μ.μ.

ΕΝΟΙΚΙΑΖΟΝΤΑΙ δύο καταστήματα 50 τ.μ. το καθένα με πρόσοψη στο δρόμο, στο Εμπορικό Κέντρο «Πράσινου» στην οδό Αγ. Αναστασίας.
Πληρ. τηλ. 0244—51133.

ΕΝΟΙΚΙΑΖΟΝΤΑΙ ευπρεπώς επιπλωμένα ή μη ένα δυάρι διμέρισμα, μια γκαρσονιέρα και ένα δωμάτιο μετά λουτρού στην οδό Αγ. Αναργύρων 20. Τιμή λογική.
Πληρ. τηλ. 28710.

ΕΝΟΙΚΙΑΖΕΤΑΙ κατάστημα στο Φαληράκι στην περιοχή «ΚΑΣΤΡΙ», .
Πληρ. τηλ. 22692.

ΕΝΟΙΚΙΑΖΕΤΑΙ γκαρσονιέρα επιπλωμένη ανεξάρτητη στη θέση Καναμάτ επί της Λεωφόρου Καλλιθέας πιο του ραδιοφωνικού σταθμού ΕΡΤ (κτήματα Καζούλη).
Πληρ. τηλ. 81790.

ΕΝΟΙΚΙΑΖΟΝΤΑΙ καταστήματα σε νέο εμπορικό κέντρο στα Κολύμπια, διαφορετικών διαστάσεων, με υπόγεια ή χωρίς.
Πληρ. τηλ. 24686 — 32468 κ. Μιχάλη.

ΕΝΟΙΚΙΑΖΕΤΑΙ αποθήκη επιφανείας 130 τ.μ., στην οδό Αλικαρνασσού.
Πληροφορίες στα τηλέφωνα: 0244—51089 και 21458.

ΕΝΟΙΚΙΑΖΕΤΑΙ 2άρι στην οδό Σωτήρος—Ιξιά.
Πληροφορίες Ρόκκο τηλ. 34555 ώρες 08.00—14.00.

ΕΝΟΙΚΙΑΖΕΤΑΙ ή πωλείται διαμέρισμα υπόγειο 120 τ.μ, κατάλληλο και για επαγγελματική στέγη.

ΞΥΛΟΥΡΓΙΚΕΣ ΕΡΓΑΣΙΕΣ
Ο ΑΝΤΡΕΑΣ

Συνεργείο εξ Αθηνών εγκατεστημένο στη Ρόδο αναλαμβάνει πάσης φύσεως ξυλουργικές εργασίες (επισκευές, κατασκευές).
ΠΑΝΤΑ ΣΩΣΤΗ ΚΑΤΑΣΚΕΥΗ ΚΑΙ ΣΥΝΕΠΕΙΑ
ΠΛΗΡΟΦΟΡΙΕΣ στο τηλέφωνο 23179

ΠΩΛΟΥΝΤΑΙ
ΑΠΟ ΤΟΝ ΑΝΑΣΤΑΣΙΟ ΑΤΣΙΔΗ

1. Μαιζονέτες υπό κατασκευήν στην οδό Θεσσαλονίκης και Διμυλιάς (περιοχή Μήδεια) διώροφες με υπόγειο, συνολικού εμβαδού 180 τ.μ. (υπόγειο 60, ισόγειο 60, α' όροφος 60), με ατομικό δόθρο και αποκλειστική χρήση αυλής στις δύο όψεις.
2. Διαμερίσματα 4άρια, 110 έως 115 τ.μ., υπό κατασκευήν, στην οδό Διμυλιάς και Κατταβιάς (περιοχή Μήδεια), με απεριόριστη θέα, σε πολυκατοικία 8 διαμερισμάτων, με υδραυλικό ασανσέρ, και ατομική θέση σταθμεύσεως αυτοκινήτου στην πυλωτή.
3. Διαμέρισμα 3άρι, 73 τ.μ., στο ρετιρέ, με αποκλειστική χρήση ταράτσας 70 τ.μ., πανταχόθεν ελεύθερο, σε πολυτελή οικοδομή, στην οδό Πασισίων, στο Ροδίνι.

Η κατασκευή όλων των παραπάνω διαμερισμάτων και μαιζονετών είναι πολυτελής και περιλαμβάνει:
-- εντοιχισμένες κουζίνες γερμανικής προελεύσεως οίκου ALNO 10 τρεχ. μέτρα περίπου
— εσωτερικές και εξωτερικές πόρτες δρύϊνες γερμανικής προελεύσεως οίκου FINK
— γρανίτες στα πατώματα σαλονιού, κουζίνας και διαδρόμου
— είδη υγιεινής της POZZI GINORI
— διπλά τζάμια με καρρέ λευκά
— άμεση κατάρτιση οριστικών συμβολαίων

ΠΛΗΡΟΦΟΡΙΕΣ: ΑΝΑΣΤΑΣΙΟΣ ΑΤΣΙΔΗΣ
ΣΤΕΦΑΝΟΥ ΚΑΖΟΥΛΗ 74 — ΤΗΛ. 28616 — 37848
ΤΗΛ. ΟΙΚΙΑΣ: 63510 — 61865

ΕΜΜΑΝΟΥΗΛ Μ. ΚΡΑΝΙΔΗΣ

ΟΙΚΟΝΟΜΟΛΟΓΟΣ — ΕΠΙΧΕΙΡΗΜΑΤΙΑΣ

ΠΩΛΟΥΝΤΑΙ

● ΔΙΑΜΕΡΙΣΜΑΤΑ
1) 2άρι 67 τ.μ. κοντά στο Βενετόκλειο Γυμνάσιο αξίας 10.000.000.
2) 2άρι 45 τ.μ. καλής κατασκευής αξίας 10.000.000
3) 2άρι 60 τ.μ. επί της Μ. Πετρίδη αξίας 10.500.000
4) 2άρι 60 τ.μ. έναντι Αστυνομίας Ιαλυσού
5) 2άρι 37 τ.μ. στον Αη Γιάννη αξίας 5.500.000
6) Ρετιρέ 25 τ.μ. ευκαιρία δρχ. 3.500.000
7) 2άρι 57 τ.μ. στην Ανάληψη αξίας 10.000.000
8) 2άρι 55 τ.μ. στους Δασκάλους δρχ. 8.000.000
9) 2άρι 45 τ.μ. πλησίον Γκραντ Οτέλ 10.000.000

● ΔΙΑΜΕΡΙΣΜΑΤΑ 3άρια (2 υπνοδ.)
1) 67 τ.μ. στην Ιαλυσό δρχ. 8.000.000
2) 85 τ.μ. έναντι ΜΙΡΑ—ΜΑΡΕ δρχ. 11.000.000
3) 80 τ.μ. επί της οδού Νικ. Καζαντζάκη 14.500.000
4) 85 τ.μ. Στ. Καζούλη — Πλ. Φώκιαλη 14.500.000
5) 90 τ.μ. στο Ανω Ροδίνι δρχ. 14.500.000
6) 85 τ.μ. επί της Ρόδου — Λίνδου δρχ. 15.000.000
7) 87 τ.μ. επί της Μιχ. Πετρίδη δρχ. 19.000.000
8) 73 τ.μ. στον παλιό Ορφέα—Σοφούλη 13.000.000
9) 78 τ.μ. στην Ανάληψη αξίας 13.000.000

● ΔΙΑΜΕΡΙΣΜΑΤΑ 4άρια (3 υπνοδ.)
1) 108 τ.μ. οδός Νικ. Καζαντζάκη δρχ. 19.000.000
2) 110 τ.μ. επί της Μιχ. Πετρίδη δρχ. 23.000.000
3) 180 τ.μ. στην οδό Γρίβα δρχ. 36.000.000
4) 124 τ.μ. στην οδό Καναδά 26.000.000
5) 100 τ.μ. στην οδό Καζαντζάκη δρχ. 12.000.000
6) 123 τ.μ. έναντι Α.Τ. Ιαλυσού δρχ. 23.000.000

Δεκτά δάνεια όλων των ΤΑΜΕΙΩΝ — ΤΡΑΠΕΖΩΝ.
ΠΛΗΡΟΦΟΡΙΕΣ στα τηλέφωνα:
27082 — 26476 — 30075 ώρες 9—1 μ.μ. και 5—9 μ.μ.
Ι. ΚΑΖΟΥΛΗ και ΑΜΕΡΙΚΗΣ (Γωνία)

ΖΗΤΕΙΤΑΙ ΥΠΑΛΛΗΛΟΣ

Ζητείται υπάλληλος γραφείου, απόφοιτος λυκείου, γνώστης της Αγγλικής για μόνιμη εργασία σε τουριστικό πρακτορείο.
Πληροφορίες: Καθημερινώς εκτός Σαββάτου και Κυριακής από 09.00—13.00 και 17.00—20.00
ΠΡΑΚΤΟΡΕΙΟ «ΑΡΓΩ»

ΒΙΟΛΟΓΙΑ

Παραδίδονται ιδιαίτερα μαθήματα — γκρουπ από Βιολόλο Καθηγητή. Ειδική προετοιμασία για ΙΙ δέσμη.
Πληροφ. τηλ. 28710 1—3 και 7—9 μ.μ.

Ημερήσια εφημερίδα
η δημοκρατική
της Ρόδου

Εκδότης — Ιδιοκτήτης — Διευθυντής
ΒΑΣΙΛΗΣ Δ. ΑΘΑΝΑΣΙΟΥ
Θεμ. Σοφούλη 77 — Ρόδος — Τηλ. 27919
Γραφεία — Τυπογραφεία: Κλαυδίου Πέπερ 13Α
ΤΗΛΕΦΩΝΑ: 28728 — 34722 — 76655
FAX 37333 — Ταχ. Θυρίδα 339
ΓΙΑΝΝΗΣ ΝΕΜΠΟΤΑΚΗΣ
Προϊστάμενος Τυπογραφείου: Κλαυδίου Πέπερ 139

ΚΑΤΑΣΚΕΥΗ Θ. & Β. ΠΡΑΣΙΝΟΥ

ΠΩΛΟΥΝΤΑΙ ΤΑ ΚΑΤΩΘΙ ΑΚΙΝΗΤΑ

1) Οικόπεδα με άδεια οικοδομής στο χέρι για ανεξάρτητες βιλίτσες απέναντι από την παλιά «Ανοιξη»
2) Καταστήματα και οροφοδιαμερίσματα επί της Κων)νου Υδραίου, απέναντι από την εκκλησία Ανάληψη.
3) Στα Τριάντα μαιζονέτες στα μπετόν των 215 τ.μ. σε οικόπεδο των 300 τ.μ. κοντά στη θάλασσα.
4) Καταστήματα των 132, 127, 78 τ.μ. στην οδό Σκεύου Ζερβού
5) Καταστήματα και αποθήκες στο Εμπορικό Κέντρο κατασκευή Πράσινου στην πλατεία Φώκιαλη.
6) Κατάστημα των 77 τ.μ. επί της Λεωφόρου Τριαντών.
7) Αποθήκη των 109 τ.μ. στην Αλεξ. Διάκου για εργαστήρια και βιοτεχνία.
8) Αποθήκη των 250 τ.μ. επί της Λεωφόρου Τριαντών.

ΠΛΗΡΟΦΟΡΙΕΣ Θ.&Β. ΠΡΑΣΙΝΟΥ
Τηλ. 24304

ΠΩΛΟΥΝΤΑΙ

1. Αγροτεμάχια 1.000 τ.μ. με άδεια οικοδομής για δυώροφες μονοκατοικίες των 100 τ.μ. και υπόγειο 50 τ.μ. στην περιοχή των ΚΟΛΥΜΠΙΩΝ.
2. 78 τ.μ. διαμέρισμα, καλής κατασκευής στην Ανάληψη.
3. 90 τ.μ. διαμέρισμα στο Ανω Ροδίνι.
4. 2000 τ.μ. αγρός στη Φιλέρημο Ιαλυσού, άρτιο και οικοδομήσιμο.
5. 6.400 τ.μ. αγρός εντός Ζ.Ο.Ε.Σ.Δ. 0,10 στα ΚΟΛΥΜΠΙΑ.

ΠΛΗΡΟΦΟΡΙΕΣ κ. ΕΜΜ. ΚΡΑΝΙΔΗΣ
ΤΗΛΕΦΩΝΑ: 27082 — 26471

ΓΕΝΙΚΗ ΤΕΧΝΙΚΗ Α.Ε.

η λύση στο οικοδομικό σας πρόβλημα

Η Γενική Τεχνική Α.Ε., δημιουργήθηκε για να δώσει αποτελεσματικές και συμφέρουσες λύσεις στα οικοδομικά προβλήματα του νησιού μας. Τα αντικείμενα των δραστηριοτήτων μας:

- Παραγωγή έτοιμου μπετόν, με 14χρονη παράδοση στην υψηλή ποιότητα, στη συνέπεια και την άμεση εξυπηρέτηση.
- Εμπορία σιδήρου οικοδομών, υψηλής ποιότητας και αντοχής.
- Ανάληψη Δημόσιων και ιδιωτικών έργων μεγάλης έκτασης.
- Ανέγερση πολυκατοικιών με το σύστημα της αντιπαροχής

14 σύγχρονες μπετονιέρες, 2 συγκροτήματα παραγωγής μπετόν και πλήρες δίκτυο ραδιοτηλεφώνων, θα είναι στη διάθεσή σας αν θελήσετε να συνεργασθούμε.
Χρησιμοποιώντας τα ειδικά πρόσθετα στεγανότητας και ρευστότητας POZZOLITH ADMIX 105 R. RHEOMAC 716 και 877 και ελέγχοντας την παραγωγή, με 3 υπεύθυνους πολιτικούς μηχανικούς σε ιδιόκτητο σύγχρονα εξοπλισμένο εργαστήριο, διασφαλίζουμε και εγγυόμεθα σταθερά υψηλή ποιότητα στο μπετόν μας.

ΕΡΓΟΣΤΑΣΙΟ
ΡΟΔΟΥ—ΛΙΝΔΟΥ 7ο ΧΛΜ. ΤΗΛ. 25013

ΓΡΑΦΕΙΑ
ΑΡΚΑΔΙΟΥ 2 ΤΗΛ. 22968

ΜΝΗΜΟΣΥΝΟ

Για τη συμπλήρωση 3 χρόνων από το χαμό του λατρευτού μας συζύγου, πατέρα και πάππου

ΜΑΝΟΛΗ ΠΑΠΑΜΑΝΩΛΗ

Επίτιμου Γυμνασιάρχη

θα γίνει μνημόσυνο την Τρίτη 24 Αυγούστου 1993 και ώρα 8 π.μ. εις τον Ιερό Ναό της Αγίας Ειρήνης του Ορφανοτροφείου Θηλέων Ρόδου.

Η σύζυγος Λούλα Παπαμανώλη

Τα παιδιά: Κώστας και Ροδόπη Παπαμανώλη, Δήμητρα και Αλέκος Παρασκευόπουλος.

Τα εγγόνια: Μανόλης Παπαμανώλης, Θοδωρής Παρασκευόπουλος.

Παραδίδονται μαθήματα
Φυσικής - Χημείας
από Πτυχιούχο Φυσικό σε μαθητές Γυμνασίου — Λυκείου
Προετοιμάζονται Ανεξεταστέοι
Πληροφορίες:
ΜΠΑΡΔΟΣ ΧΡΗΣΤΟΣ
ΤΗΛ. 26186

ΤΡΟΧΑΙΑ ΑΤΥΧΗΜΑΤΑ

ΣΥΝΕΧΕΙΑ από τη σελίδα 1

συμβαίνει.

Γίνονται πολλά τροχαία δυστυχήματα στις ευρωπαϊκές χώρες, αλλά, εκεί ο αριθμός των αυτοκινήτων είναι πολλαπλάσιος από το δικό μας και κατ' αναλογία τα δυστυχήματα είναι λιγότερα από τα δικά μας.

Το αυτοκίνητο στα χέρια μερικών επιπόλαιων κατάντησε περιφερόμενο φονικό όπλο για τους ίδιους τους οδηγούς των, αλλά και για τους άλλους τους τρίτους.

Δεν είναι εύκολο ούτε στην Τροχαία να ελέγξει κοι να συγκρατήσει την τεράστια κίνηση τροχοφόρων, στους ελλιπείς δρόμου μας. Εμείς οι ίδιοι θα πρέπει να φυλαχθούμε από υπερβολές και επιπολαιότητες.

Δεν είναι θέμα οικονομικό μια σύγκρουση αυτοκινήτου ή τροχοφόρου ή αυτοκινήτων κλπ. μεταξύ τους. Είναι θέμα ζωής και θανάτου με τα πολλά επακόλουθά τους.

Θα σταθώ στους τραυματισμούς από τα αυτοκινητιστικά δυστυχήματα.

Είμαι παθών, ταλαιπωρούμαι 1 1)2 χρόνο από τραυματισμό μου και δεν εύχομαι ούτε επιθυμώ δέβαια να συμβεί το ίδιο ακόμη και στον ίδιο που με κτύπησε με το αυτοκίνητό του, σε μετωπική σύγκρουση.

Αυτή η μικρή εμπειρία μου επιτρέπει να κάνω μερικές διαπιστώσεις για τα τροχαία δυστυχήματος και τους πολλούς ει δικά τραυματισμούς, που είναι όλοι τους σοβαροί, ταλαιπωρούν τους παθόντες, ίσως και σ' ολό κληρη τη ζωή τους.

Δυστυχώς οι εξηγήσεις που δίδονται για τα τροχαια δυστυχήματα γενικά, είναι ποικίλες αλλά δεν καλύπτουν το όλο πρόβλημα, όπως η κακή κατασκευή των δρόμων μας, ο ελλιπής φωτισμός και η σήμανση, η υπερβολική ταχύτητα, η κούραση και η υπνηλία των οδηγών κ.λ.π. Εδώ όμως έχουμε να κάνουμε με χιλιάδες τραγωδίες κάθε χρόνο.

Και η λύση δεν βρίσκεται στο να δικαιολογούμεθα ή να δικαιολογούμε με διάφορα επιχειρήματα, όσο και αν είναι αληθινά, τα συμβόλαια.

Χρειάζεται βαθύτερη έρευνα στο θέμα. Να ερευνούμε δηλαδή αν το αυτοκίνητο είναι σε θέση να διανύσει μεγάλες αποστάσεις και αν έγινε προηγουμένως ο σχετικός έλεγχος πριν ξεκινήσουμε για τα ταξίδια μας.

Μιλούμε για κούραση ή ποτά ή οδήγηση μετά το φαγητό; Αλλά τα δυστυχήματα γίνονται και κατά την έξοδο από την πόλη και κατά την επιστροφή σ' αυτήν.

Νομίζω ότι η οδήγηση είναι θέμα ιδιοσυγκρασίας, υπευθυνότητας και προσοχής του κάθε οδηγού.

Μερικές φορές παρατηρούμε αυτοκίνητα με ντόπιους ή παλαιοελλαδίτες οδηγούς να κυκλοφορούν απερίσκεπτα και επικίνδυνα σε σημείο που κάνουν τους άλλους να σταματούν και να μη τους ακολουθούν.

Για παράδειγμα συνηθισμένο για μερικούς απερίσκεπτους οδηγούς, ένα αυτοκίνητο βγαίνει ξαφνικά από παράδρομο στον εθνικό δρόμο. Ανακόπτει την κυκλοφορία, τον ανέχονται οι άλλοι οδηγοί να κάνει τις μανούβρες του ο παραβάτης οδηγός του και σε λίγο στα 150—200 μέτρα ξαναμπαίνει πάλι σε άλλο παράδρομο.

Το ίδιο συμβαίνει και με τους ελιγμούς σε δρόμους μεγάλης κυκλοφορίας.

Αυτές οι ενέργειες δείχνουν ασυλλόγιστη διασύνη, αδιαφορία για τους άλλους και ριψοκίνδυνη οδήγηση που οδηγεί σε δυστυχήματα.

Εμείς οι ίδιοι, λοιπόν, θα πρέπει να δώσουμε περισσότερη προσοχή στην οδήγηση, αλλά και να κάνουμε τακτική συντήρηση του αυτοκινήτου μας πέρα από την ευθύνη που έχει το κράτος, Δήμοι και Κοινότητες, για διαρκή συντήρηση και σήμανση των δρόμων (συνήθως η σήμανση ή λείπει ολωσδιόλου ή είναι ξεθωριασμένη όπως και οι πινακίδες στους δρόμους), για βελτίωση των υπαρχόντων και για καλύτερους και φαρδύτερους δρόμους καθώς και καλύτερο φωτισμό τους.

Όσο βελτιωνόμαστε σαν οδηγοί και όσο βελτιώνονται οι δρόμοι μας τα τροχαία δυστυχήματα θα περιορίζονται.

ΟΜΑΛΗ Η ΠΟΡΕΙΑ ΤΟΥ ΤΟΥΡΙΣΜΟΥ

ΣΥΝΕΧΕΙΑ από τη σελίδα 1

και οι Αυστριακοί, ιδιαίτερα οι πρώτοι, που θα εμφανίσουν ανοδική πορεία από τις αρχές του μήνα. Αισθητή αύξηση θα παρουσιάσουν οι Γερμανοί στο Φαληράκι και οι Αγγλοι στην Ιξιά, με αποτέλεσμα να διατηρηθούν σε υψηλά επίπεδα οι πληρότητες των ξενοδοχείων. Γενικώς, τα θεωρούμενα «σοβαρά ξενοδοχεία» δεν πρόκειται να αντιμετωπίσουν κανένα απολύτως πρόβλημα ως το τέλος της σαιζόν.

Η ευνοϊκή εξέλιξη της τουριστικής κινήσεως οφείλεται, σύμφωνα με τις εκτιμήσεις, στη συνεχιζόμενη δράση Κούρδων αυτονομιστών στην Τουρκία αλλά και (κυρίως) στις ειδικές προσφορές των ξενοδοχείων, που σε όλες σχεδόν τις περιοχές του νησιού, ιδιαίτερα όμως στο Φαληράκι, τα Κολύμπια και την Ιξιά, πουλούν:

- 14 μέρες διακοπών για 10 ή 7 για 5
- με εκπτώσεις 500—1500 δρχ. κατ' άτομο έναντι των τιμών ALLOTMENT που ισχύουν για την περίοδο.

Μονάδα Κοινωνικής Ψυχικής Υγιεινής

Εταιρεία Σχεδιασμού και Εφαρμογής Προγραμμάτων Ψυχικής Υγείας (Ενταξη στο Ευρωπαϊκό Δίκτυο EYROPSY)

Ψυχιατρικός τομέας: Ειδικότητες: Ψυχολόγος, Κοινωνικός Λειτουργός Νοσηλευτής, Εργοθεραπευτής, Ειδ. Παιδαγωγός, Νοσοκόμος, Ειδικοί Τεχνικοί.

Επιδοτούμενα προγράμματα: 1) Υπουργείου Υγείας — Πρόνοιας 2) Γεν. Γραμ. Λαϊκής Επιμόρφωσης 3) Γεν. Γραμ Νέας Γενιάς. 4) Ευρωπαϊκού Κοινωνικού Ταμείου. 5) Κοινοτικό Πρόγραμμα HORISON II

Κατάρτιση Νέων Ανέργων με Ψυχιατρικά ή Ψυχολογικά προβλήματα. Ατόμων με ειδικές ανάγκες.
Εκπαίδευση στην 1. Κεραμική 2. Φυτώριο.
Χώροι εκπαίδευσης: 1. Πόλη της Ρόδου 2. Κολύμπια.

Παροχές για τους εκπαιδευομένους: 1) Αμοιβή 600 δρχ.) ώρα. 2) Ψυχολογική υποστήριξη. 3) Εξεύρεση σταθερής απασχόλησης σε επιδοτούμενες θέσεις εργασίας ΟΑΕΔ ή οργάνωση σε συνεταιρισμό.

Υλοποίηση χρηματοδότησης:
1. Θεραπευτήριο Οίκος Κολυμπίων
2. Αναπτυξιακός Ομιλος Νομού Δωδεκανήσου

Υπεύθυνος Ψυχίατρος
Τσαμπίκος Ν. Σκουμπουρδής

ΠΛΗΡΟΦΟΡΙΕΣ: KENNENTY 77
ΤΗΛΕΦΩΝΟ 35738 — FAX 32052



ΤΟΜΗ
μελετητική - κατασκευαστική
Α. ΜΙΧΑΗΛΙΔΗΣ-Δ. ΠΑΡΑΣΟΣ
Αρχιτέκτονες και συνεργάτες
ΠΩΛΟΥΝΤΑΙ

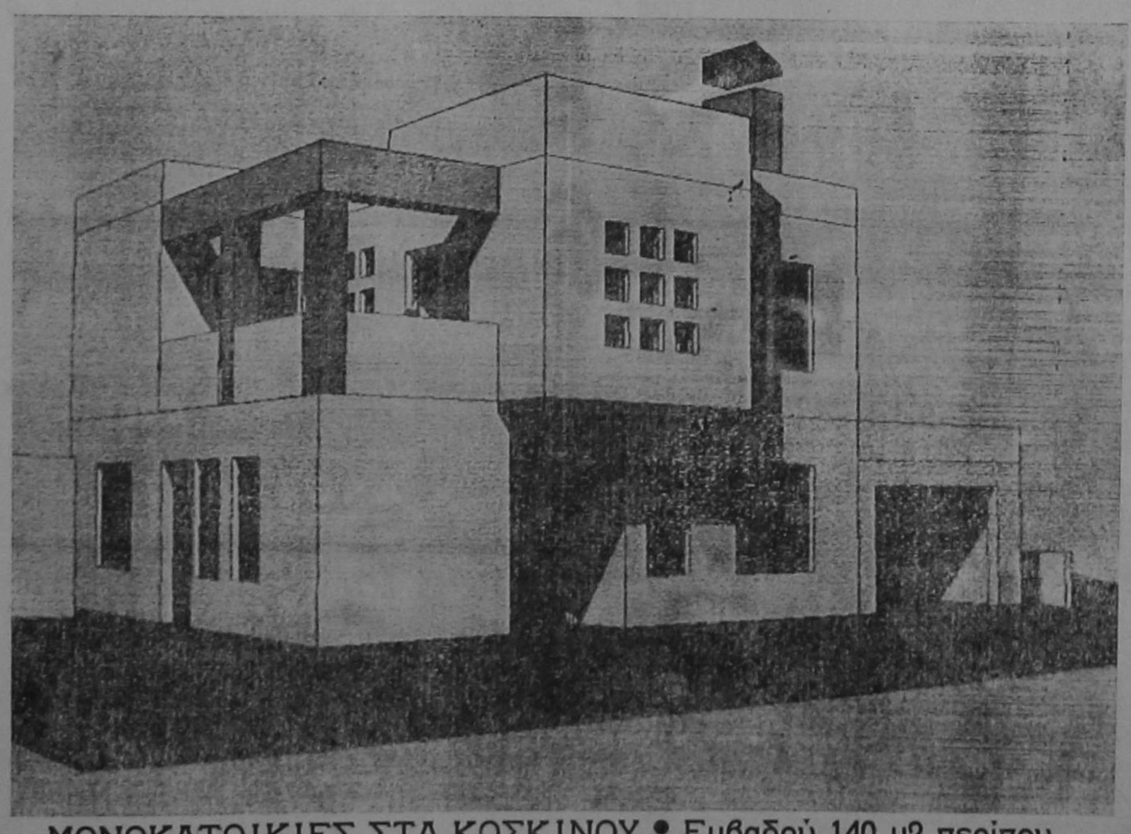

ΜΟΝΟΚΑΤΟΙΚΙΕΣ ΣΤΑ ΚΟΣΚΙΝΟΥ • Εμβαδού 140 μ2 περίπου
ΤΗΛ. (0241) 24277 — 37210

ΑΝΑΚΟΙΝΩΣΗ

Ο Σύλλογος Ιδιοκτητών Φροντιστηρίων Ξένων Γλωσσών Δωδεκανήσου ανακοινώνει τα επίσημα αναγνωρισμένα από το Υπουργείο Εθνικής Παιδείας μέλη του Συλλόγου, που κατά αλφαβητική σειρά είναι:

ΞΕΝΩΝ ΓΛΩΣΣΩΝ

1) Αλακιώτου — Ανθοπούλου Μαριτάνα, Αρχάγγελος τηλ. 0244) 22621 — 23330, παρ. Λίνδος—Λάρδος, Αγγλικά — Γερμανικά — Ιταλικά.
2) Αναστασίου Ανδρέας, Δωδεκανήσου 1 Τ.Θ. 29 Ιαλυσός τηλ. 94285 — 93227, Αγγλικά—Γερμανικά
3) Γιακουμάκη Κούλα, Πειραιώς 7 τηλ. 32633 — 63895, παρ. Μιχαήλ Πετρίδη 194, Αρχάγγελος τηλ. 0244—23053, Αγγλικά — Γερμανικά — Γαλλικά — Ιταλικά, Ελληνικά για αλλοδαπούς.
4) Γιένσεν Αννα, Γρίβα 93 τηλ. 28129 — 29246 — 35671, Αγγλικά — Γαλλικά.
5) Αφες Ηρακλείδη, Γαριβάλδη 32 τηλ. 21709—35350 παρ. Κοσκινού, Αγγλικά — Γερμανικά — Γαλλικά — Ιταλικά.
6) Ιωαννίδης Ιωάννης Α.Ε., Αννης Μαρίας 38 τηλ. 23407 — 20611, παρ. Ιαλυσός τηλ. 91662, Φάνες—Εμπωνα, Αγγλικά — Γερμανικά — Γαλλικά — Ιταλικά — Ισπανικά — Ελληνικά για αλλοδαπούς.
7) Ιωαννίδης Στέλιος, Αννης Μαρίας 38 τηλ. 20611 —23407, Αγγλικά — Γερμανικά — Γαλλικά — Ιταλικά — Ισπανικά — Ελληνικά για αλλοδαπούς.
8) Καστρουνή Κατερίνα, Προέκταση Δελφών 11 Ροδίνι τηλ. 35840 — 93203, Αγγλικά — Γερμανικά — Ιταλικά — Γαλλικά — Ελληνικά για αλλοδαπούς.
9) Κώστα Μοσχούλα, Καλυθιές τηλ. 85964 — 85039, Αγγλικά — Γερμανικά.
10) Νικολοπούλου Ευδοκία και ΣΙΑ Ο.Ε., Διαγοριδών 66, τηλ. 23119 — 34597, Αγγλικά — Γερμανικά — Ισπανικά — Ιταλικά — Ελληνικά για αλλοδαπούς.
11) Νισυρίου Μιχάλης, Πατρ. Αθηναγόρα 45 τηλ. 20431 — 37610, Αγγλικά — Γερμανικά.
12) Ορφανού Ελευθερία, Εθνικής Αντίστασης 1, Κρεμαστή τηλ. 63096, Αγγλικά — Γερμανικά — Γαλλικά.
13) Χατζηδιάκου Μοσχίδη Ελευθερία, Κων)νου Παλαιολόγου 105, τηλ. 34730 — 31162, παρ. Παραδείσι τηλ. 94430, Αγγλικά — Γερμανικά — Γαλλικά.

ΑΓΓΛΙΚΩΝ

14) Ατταλιώτης Αναστάσιος, Δημοκρατίας 57 Ιαλυσός τηλ. 94305.
15) Βόλα Σεβαστή, Διαγοριδών 16 Κρεμαστή, τηλ. 92721 — 94315.
16) Βαμβακάρη Μαρία — Χίου Αννα Ο.Ε., Κωνσταντίνου Υδραίου 78 τηλ. 62905 — 35969.
17) Γεωργαλλή Κωνσταντίνα, Γεωργίου Σεφέρη τηλ. 35119.
18) Γεωργίου Ηρακλείδου Ειρήνη, Στεφάνου Καζούλη 12 τηλ. 34184 — 28945.
19) Γιασιράνη Ανθούλα, Αρχάγγελος τηλ. 0244) 23010 — 23280.
20) Δεληγιάννη Τερζάκη Μαριέττα, Γοργοπόταμου 16 Ιαλυσός τηλ. 92549 — 92121.
21) Διακογιάννη Τσαμπίκα, Βενετοκλέων 14 τηλέφ. 31055 — 63376.
22) Διακοσάββα Περίδου Αλίκη, Παύλου Μελά 26 τηλ. 27949 — 28955, παρ. Κωνσταντίνου Υδραίου 5 τηλ. 37946.
23) Καμπούρης Γιάννης, Παναγιώτου Ροδίου 84 τηλ. 34674 — 21587.
24) Καντή Μαρία, Περνού 22Α Αφάντου τηλ. 52340, παρ. Ρώμης 24Α Ροδίνι τηλ. 61404 — 29180.
25) Καντιμοίρης Στέργος, Γ. Παπανδρέου 43 και 51 Ανάληψη τηλ. 63937.
26) Καράη Μαρίτσα, Αρχάγγελος τηλ. 0244) 23200 — 23251.
27) Κεχαγιά Γεωργία, Αφάντου τηλ. 52042 — 23143.
28) Κωνσταντούρας Κωνσταντίνος, πάροδος Δενδρινού 49 τηλ. 22447.
29) Μακράκη Θεοχάρη Αγγελική, Κορδιγκτώνος 78 τηλ. 74040 — 26771.
30) Μανιαδάκη Αναστασία, Νικηταρά 9, τηλ. 30690—33616.
31) Μανουσάκης Μενέλαος, Δημοκρατίας 26 τηλ. 25198 — 27853.
32) Μαριέττου Λαμπριανού Μαρία, Σορωνή, τηλέφ. 41078 — 41281.
33) Μαυριός Δημήτριος, Νέα Αγορά 17 τηλ. 20222.
34) Αφες Μητσού, Κωνσταντίνου Παλαιολόγου 56 τηλ. 37272 — 33832, παρ. Καλαβάρδα.
35) Μιχαλαρέα Βάσω, Δαμασκηνού 35, τηλ. 35249 — 62520.
36) Παπαπαναγιώτου Ιωάννης, Λεμεσού 16—18 τηλ. 22079.
37) Παπασάββα Σοφία, Δαμασκηνού 28 τηλ. 36267—26116, παρ. Αφάντου τηλ. 51925 — 51795.
38) Παρασκευάς Σταμάτης, Γαριβάλδη 15 τηλ. 35826 — 27941.
39) Παυλίδη Μανουσάκη Αγγελική, Ρώμης 4 Ροδίνι τηλ. 61129 — 27853.
40) Πεταλά Ειρήνη, Διγενή Ακρίτα 24, τηλ. 25110.
41) Σαββίδης Μιχαήλ, Κωνσταντίνου Υδραίου 148, Ανάληψη τηλ. 64105 — 65962.
42) Σακελλάκη Φωτεινή, Δενδρινού 103 τηλ. 30710 — 63926, παρ. Απόλλωνα.
43) Στατηράς Νικόλαος, Λευκωσίας 56 τηλ. 35332.
44) Συγαμβρή Θεανώ, Γεννάδι τηλ. 0244—43306.
45) Τριανταφύλλου Ειρήνη, Θεσσαλονίκης 111 τηλ. 29844 — 26167.
46) Τυραδέλλη Αγγελική, Αγίας Λαύρας 54 τηλέφ. 35355, παρ. Κοσκινού (έναντι δημοτικού σχολείου) τηλ. 64540.
47) Φιλιππάκη Παπαμιχαήλ Ελένη, Ρήγα Φεραίου 14 τηλ. 26858 — 32387.
48) Χατζηνικόλα Κίτσα, Καλυθιές τηλ. 64564.
49) Χατζηπέτρου Βασιλική, Ευκλέους 2 Σορωνή τηλ. 35141.
50) Χρυσαφίνα Κυρανιά, Υδρας 6, τηλ. 64873.

ΓΕΡΜΑΝΙΚΩΝ

51) Αθανασιάδης Θεόδωρος, Πάροδος Κωνσταντίνου πόλεως (έναντι καινούργιας εκκλησίας Ροδινού) τηλ. 32272 — 61318.
52) Διάκου Χατζηχριστοδούλου Κατερίνα, Αφάντου, τηλ. 51220 — 51536.
53) Λαζαρίδης Λάζαρος, Γεωργίου Παπανδρέου 3, Ιαλυσός τηλ. 94375 — 91163.
54) Μακρής Αναστάσιος, Στεφάνου Καζούλη 8 τηλ. 34060 — 65984, παρ. Κωνσταντίνου Υδραίου 78.
55) Μεσαναγρενός και ΣΙΑ Ο.Ε., Διαγοριδών 6 τηλ. 36744 — 25214, παρ. Αρχίπολη.
56) Ποντικίνα Δέσποινα, Ρήγα Φεραίου 13Γ, Κρεμαστή τηλ. 64803.

ΙΤΑΛΙΚΩΝ

57) Παλαιολόγου Στέλλα, Κουρβουαζιέ 36, Μητρόπολη, τηλ. 33994 — 63921.
58) Παναή Ευαγγελία, Κωνσταντίνου Παλαιολόγου 105, Αραπάκι τηλ. 34730 — 94540, παρ. Παραδείσι (έναντι γυμνασίου) τηλ. 94540 — 94430.

ΓΑΛΛΙΚΩΝ

59) Πεταλά Στεργιάδη Αργυρώ, Βενετοκλέων 109, τηλ. 34891 — 33546.

ΤΑ ΜΕΛΗ ΕΚΤΟΣ ΡΟΔΟΥ

ΚΑΡΠΑΘΟΣ

60) Ασπρομάτη Ρίτα, ΚΑΡΠΑΘΟΣ τηλ. 0245) 22208, Αγγλικά — Γαλλικά.
61) Πρατικάκη Γεωργία, Πηγάδια ΚΑΡΠΑΘΟΣ τηλ. 0245) 22890 — 22735, Αγγλικά.

ΚΩΣ

62) Γιωργάς Σταμάτης, Θυμανάκι 6 Τ.Θ. 103, ΚΩΣ τηλ. 0242) 28291, Αγγλικά.
63) Κούρου Αγγελική, Κλεοβούλου 80, ΚΩΣ τηλ. 0242) 28894, Αγγλικά.
64) Παπακωνσταντίνου Κατερίνα, Πυλί ΚΩΣ τηλέφ. 0242) 41289 — 41503, Αγγλικά.
65) Φόστερ Διονυσία, Ζαράφτου 8, ΚΩΣ τηλ. 0242) 22263, Αγγλικά — Γερμανικά.
66) Χατζηνικολάου Αντώνης, Αμερικής ΚΩΣ τηλέφ. 0242) 28132, Αγγλικά.
67) Χατζηπέτρου Γεωργία, Ζηπάρι ΚΩΣ τηλ. 0242) 24373 — 29043, Αγγλικά.

ΚΑΛΥΜΝΟΣ

68) Καραβοκυρού Καλλιόπη, Συνοικία Πανόρμου (Τσουκαλιών) ΚΑΛΥΜΝΟΣ τηλ. 0243) 24597, Αγγλικά.
69) Λάμπρου Μαρία, Χώρα ΚΑΛΥΜΝΟΣ τηλ. 0243) 28022 — 22468, Αγγλικά.
70) Σγουρομάλλη Ευδοξία, Συν. Χριστού ΚΑΛΥΜΝΟΣ τηλ. 0243) 28220, Αγγλκιά.
71) Στεφαδουρος Γιώργος, Πάνορμος ΚΑΛΥΜΝΟΣ, τηλ. 0243) 47545 — 23763, Αγγλικά.

ΛΕΡΟΣ

72) Κοκκώνη Ευδοκία, Αγία Μαρίνα ΛΕΡΟΣ τηλέφ. 0247) 23649 — 22225 — 24754, Αγγλικά — Γαλλικά.
73) Καρανικόλα Κατερίνα, Λακκί ΛΕΡΟΣ τηλ. 0247) 22718 — 23796, Αγγλικά.
74) Καννής Επαμεινώνδας, Αδαμ. Χαραμή Πλάτανος ΛΕΡΟΣ τηλ. 0247) 24494 — 23923, Αγγλικά.

ΓΙΑ ΕΓΓΡΑΦΕΣ και πληροφορίες απευθυνθείτε στο Φροντιστήριο της επιλογής σας.

tv πρόγραμμα

ΕΡΤ 1

08.25 ΕΝΑΡΞΗ ΤΟΥ ΠΡΟΓΡΑΜΜΑΤΟΣ
08.30 ΘΕΙΑ ΛΕΙΤΟΥΡΓΙΑ
Απευθείας μετάδοση από την Παναγία Σουμελά
10.15 ΑΠΟ ΤΗΝ ΑΝΑΤΟΛΗ ΠΡΟΣ ΤΗ ΔΥΣΗ
11.30 ΑΡΧΟΝΤΑΡΙΚΙ
12.20 ΜΟΥΣΙΚΗ ΠΑΡΑΔΟΣΗ
Τραγούδια του Μοριά
Επιμέλεια - παρουσίαση: Παναγιώτης Μελωνάς.
12.50 ΟΙ ΑΠΟΜΑΧΟΙ
13.20 ΧΡΥΣΕΣ ΣΥΝΤΑΓΕΣ
13.50 ΚΗΠΟΥΡΙΚΗ ΚΑΙ ΑΛΛΑ
14.20 ΒΡΑΔΙΑ ΕΠΙΘΕΩΡΗΣΗ
Έκπομπή 6η
Τα καλά και τα καλύτερα, 1960—1980.
Μιλούν για την επιθεώρηση ο Αλ. Σακελλάριος, ο Μίμης Πλέσσας κ.ά.
15.00 ΕΙΔΗΣΕΙΣ
15.15 ΠΑΓΚΟΣΜΙΟ ΠΡΩΤΑΘΛΗΜΑ ΣΤΙΒΟΥ
18.00 ΕΙΔΗΣΕΙΣ
21.00 ΕΙΔΗΣΕΙΣ — Ο ΚΑΙΡΟΣ
21.30 ΕΛΛΗΝΙΚΗ ΤΑΙΝΙΑ
«Εκείνο το καλοκαίρι»
Ερωτικό δράμα παραγωγής 1971.
Παίζουν: Ελενα Ναθαναήλ, Λάκης Κομνηνός, Βασίλης Ανδρεάκος.
23.00 ΟΤΑΝ ΗΜΟΥΝ ΔΑΣΚΑΛΟΣ
Ελληνική σειρά 20 ημίωρων επεισοδίων
23.30 ΕΙΔΗΣΕΙΣ
23.50 ΜΑΡΤΥΡΙΕΣ
Σενάριο — Σκηνοθεσία: Γιώργος Πετρίτσης
«Διωγμός Εβραίων στην κατοχική Ελλάδα»
00.45 ΜΕΤΑ ΤΑ ΜΕΣΑΝΥΧΤΑ
«Η ανταρσία του αμνού»
Δραματική κοινωνική περιπέτεια, αγγλικής παραγωγής.

ΕΡΤ 2

08.55 ΕΝΑΡΞΗ — ΑΝΑΓΓΕΛΙΑ ΤΟΥ ΠΡΟΓΡΑΜΜΑΤΟΣ
09.00 ΩΦΕΛΙΜΑ ΚΑΙ ΠΡΑΚΤΙΚΑ
09.30 ΣΠΟΡ ΚΑΙ ΠΕΡΙΠΕΤΕΙΑ
Ελληνικό ντοκιμαντέρ εξι ημίωρων επεισοδίων.
10.00 ΒΥΖΑΝΤΙΝΟ ΑΝΑΛΟΓΙΟ
10.30 ΑΓΡΟΤΙΚΗ ΕΝΗΜΕΡΩΣΗ
11.00 ΔΗΜΟΤΙΚΟΙ ΧΟΡΟΙ ΚΑΙ ΤΡΑΓΟΥΔΙΑ
11.30 ΜΕ ΑΡΕΤΗ ΚΑΙ ΤΟΛΜΗ
12.00 ΤΡΙΑ, ΔΥΟ, ΕΝΑ, ΠΑΜΕ: ΣΕ ΕΠΑΦΗ ΜΕ ΤΗ ΓΝΩΣΗ
12.30 ΤΣΙΠΜΑΝΚΣ
13.00 ΕΙΔΗΣΕΙΣ
13.10 ΑΣΚΗΣΗ ΚΑΙ ΥΓΕΙΑ
14.00 ΠΑΝΕΥΡΩΠΑΪΚΟ ΠΡΩΤΑΘΛΗΜΑ ΑΓΩΝΩΝ ΜΟΤΟΣΥΚΛΕΤΑΣ
Γκραν Πρι Μπρνο—Τσεχία. Ζωντανή μετάδοση
17.00 ΕΙΔΗΣΕΙΣ
17.10 ΜΠΙΖ
17.40 ΤΑ ΠΑΡΑΞΕΝΑ ΜΥΣΤΙΚΑ ΤΟΥ ΒΥΘΟΥ
18.30 Ο ΤΑΞΙΔΕΥΤΗΣ ΤΗΣ ΝΑΣΙΟΝΑΛ ΤΖΕΟΓΚΡΑΦΙΚ
Ντοκιμαντέρ 26 ωριαίων επεισοδίων.
19.30 THE ED SULLIVAN SHOW — ΗΤΑΝ ΟΛΟΙ ΤΟΥΣ ΕΚΕΙ
20.00 ΜΑΣ ΣΥΓΧΩΡΕΙΤΕ... ΔΙΑΚΟΠΕΣ
20.30 ΘΥΡΑ—2 ΣΤΑ ΣΠΟΡ
Αθλητική εκπομπή που παρουσιάζει όλα τα γεγονότα του Σαββατοκύριακου.
21.30 ΕΙΔΗΣΕΙΣ — Ο ΚΑΙΡΟΣ
22.00 ΝΥΧΤΕΣ ΚΙΝΗΜΑΤΟΓΡΑΦΟΥ
23.40 ΚΑΝΟΝ
00.30 ΕΙΔΗΣΕΙΣ — Ο ΚΑΙΡΟΣ
00.45 ΜΟΥΣΙΚΟΙ ΝΥΧΤΕΡΙΝΟΙ ΕΠΙΣΚΕΠΤΕΣ
Μουσική σειρά
01.30 ΤΕΛΟΣ ΤΟΥ ΠΡΟΓΡΑΜΜΑΤΟΣ

κινηματογράφοι

ΘΕΡΙΝΟΣ ΚΙΝ)ΦΟΣ

ΡΟΔΟΝ

ΤΗΛ. 28823

ΠΡΟΓΡΑΜΜΑΤΑ:
8.30—10.30, 10.30—12.30

Αυτός είναι ο ΕΝΤΥ ΜΕΡΦΥ που αγαπήσατε.

Απατεώνας αλλά και τζέντλε μαν.

ΑΞΙΟΤΙΜΟΣ ΚΥΡΙΟΣ

Μια μόνο θέση υπάρχει για ανθρώπους σαν κι αυτόν.

ΘΕΡΙΝΟΣ ΚΙΝ)ΓΡΑΦΟΣ

ΜΕΤΡΟΠΟΛ

8.30—10.30 και 10.30—12.30

Το πιο προκλητικό θρίλερ της χρονιάς. Είναι ο βασιλιάς της ηδονής. Η φαντασίωση κάθε γυναίκας. Ο εφιάλτης κάθε γυναίκας.

ΕΡΩΤΙΚΑ ΕΓΚΛΗΜΑΤΑ

LOVE CRIMES

Πρωταγωνιστούν:

ΣΩΝ ΠΑΝΓΚ
ΠΑΤΡΙΚ ΜΠΕΡΓΚΙΝ

ΣΥΝΑΛΛΑΓΜΑ

Δολάριο ΗΠΑ	232,583	242,077
Μάρκο Γερμ.	137,563	143,177
Φράγκο Γαλλ.	38,923	40,511
Λίρα Αγγλίας	350,105	364,395
Φράγκο Ελβ.	154,766	161,082
Φράγκο Βελγίου	6,466	6,730
Φιορ. Ολλανδ.	122,083	127,065
100 Λιρ. Ιταλ.	14,514	15,106
Κορ. Δανίας	33,379	34,741
Λίρα Δ. Ιρλ.	322,920	336,100
Σελ. Αυστρίας	19,541	20,339
Κορ. Σουηδίας	28,770	29,960
Κορ. Νορβηγ.	31,437	32,727
Δολ. Καναδά	176,792	184,008
Δολ. Αυστρ.	158,407	164,873
100 Γιέν Ιαπ.	228,252	237,568
Λίρα Κύπρου	451,590	469,934
Πεσέτα Ισπαν.	1,664	1,732
Εσκούδο Πορτ.	1,342	1,397
Μάρκο Φινλαν.	39,761	41,392

ΚΙΝΗΜΑΤΟΘΕΑΤΡΟΝ

ΜΕΤΡΟΠΟΛ

ΤΗΛ. 28400

ΠΡΟΓΡΑΜΜΑΤΑ:

7.30—10, 10—12.30

Για το κορμί της έδωσε τα πλούτη του. Για τον έρωτά της έχασε το βασίλειό του

Η ΕΡΩΜΕΝΗ ΤΟΥ ΒΑΣΙΛΙΑ
THE KING'S WHORE

Πρωταγωνιστούν:

ΤΙΜΟΘΥ ΝΤΑΛΤΟΝ
ΒΑΛΕΡΙΑ ΓΚΟΛΙΝΑ

ΒΕΝΖΙΝΑΔΙΚΑ ...για τη νύχτα

ΣΗΜΕΡΑ διανυκτερεύουν τα βενζινάδικα Ριζόπουλου (Καναδά και Αυστραλίας 1) έως 22.00 και Τοδουλάκη (Λ. Ιαλυσού) έως 24.00.

ΦΑΡΜΑΚΕΙΑ

ΣΗΜΕΡΑ διανυκτερεύει το φαρμακείο Μ. Ανθίτσα (Αραπάκι).

Τα πολιτιστικά

γράφει ο ΑΡΙΣΤΕΙΔΗΣ ΜΙΑΟΥΛΗΣ

ΠΥΡΓΟΙ ΤΗΣ ΡΟΔΟΥ

Η ΣΤΗΛΗ με ιδιαίτερη χαρά δημοσιεύει συνεργασίες εκλεκτών φίλων της, όπως αυτή της επιτ. Γυμνασιάρχου και Λαογράφου μας κ. Λούλας Ε. Παπαμανώλη. Η κ. Παπαμανώλη ετοίμασε για τους αναγνώστες των «Πολιτιστικών» μια μικρή μελέτη με θέμα «Οι Πύργοι του χτες και του σήμερα στη Ροδίτικη ζωή». Την ευχαριστούμε ιδιαίτερα.

«Οι Πύργοι του χτες στη Ρόδο, όπως και σε κάθε τόπο, αποτελούσαν έκφραση εκρηκτικής διάθεσης που αυτή με τη σειρά της αποδίδεται με οικοδόμημα τα ψηλά, ισχυρά που γίνονται μέσα επίθεσης ή αμυντικοί φράκτες σε ξενόφερτους εχθρούς ή ντόπιους.

Πάνω σ' αυτούς με τις επαλξώτες απολήξεις τους, μηχανήματα της εποχής, πολεμίστρες, πέτρινα δόλια καταπέλτες κλπ βοηθούσαν στο έργο τους, όπως και η σειρά η αμυντική από τα τείχη της Πόλης ή Ακρόπολης.

Μέσα άμυνας και επίθεσης στόχευαν στη στήριξη του αγώνα του αμυνόμενου ενάντια στον επίδοξο κατακτητή.

Η ιστορική μνήμη τους ζωντανεύει από τους χρόνους του μύθου πριν ακόμη από τον Τρωικό Πόλεμο.

Κι είναι για μας λείφανα ή ερμηνευτές του τρόπου ζωής περισσότερο και λιγώτερο πολιτιστικού ήθους που βαθαίνουν τη μνήμη σε κάθε ιστορική περιπέτεια.

Σ' όλες τις σιγκυρίες των περιστάσεων υπήρχαν και στη Ρόδο. Ας θυμηθούμε για παράδειγμα την συμβολή τους στον αγώνα ενάντια του Δημητρίου του Πολιορκητή στη δύση του 4ου π.Χ. αιώνα, που λείφανα του αγώνα του μεταγλωτίζουν σήμερα τη σημασία του με τα διάσπαρτα λίθινα απομεινάρια της επίθεσής του.

Αργότερα οι σιδερόφρακτοι Ιππότες, εκπρόσωποι της βίας και της δύναμης που μεταγλωτίσανε το θρησκευτικό αίσθημα σε κατάκτηση και βία, χρησιμοποιούν τους πύργους ενάντια στον άλλο επιδρομέα τον αλλό θρησκο Ασιάτη.

Στην εποχή των Ιπποτών η δύναμη ατόνισε γιατί συναντήθηκε με τους αιώνιους κανόνες της ζωής. Εντεχνα η ζωή παγίδευσε τη δύναμη. Τις απολαύσεις τους και τις προστατές της ύλης σε ερωτικές εξορμήσεις ζήσανε στους εξοχικούς τους Πύργους μαζί με την εξουσία πάνω στο δουλωμένο αγρότη.

Το σημερινό Νιοχώρι γι αυτούς και γι άλλους ξενόφερτους φίλους τους στάθηκε σταθμός για τις ερωτικές τους περιπέτειες που εύστοχα ο Λαός το είπε «Κερατοχώρι».

Ταυτόχρονα ή και αργότερα, λίγο άμα τροχίσουμε την ιστορική μνήμη, θα ανθολογήσουμε μια σειρά από Πύργους στην όμορφη σμαραγδένια ομορφιά του νησού, έξω από την πόλη, ιδιαίτερα στα κοντινά Τριάντα στους λόφους τους ολοπράσινους κι ακόμη στα γαλάζια δαντελωτά ακρογιάλια.

Κτίζαν πύργους, εξοχικά καταλύματα, όπως και άλλοι δουλόπροποι ξενόφερτοι αφεντάδες του πλούτου. Μ' αυτούς επιδιώκουν να υπηρετήσουν το επιθυμητό και με οχυρώσεις τους, να μην είναι — για να μη μεταχειριστώ μια σύγχρονη λέξη— ραδιενεργοί, να μην είναι η ζωή σ' αυτούς ριψοκίνδυνη.

Πολεμοφόβια, πολεμίστρες, εγκράπες, δόλια κλπ τους προασπίζουν από κουρσάρους, επιδρομείς κλπ.

Κι η σιωπή των ραγιάδων, αναγκαστικά τους εγκρίνει.

Οι Ιπποτικοί Πύργοι, οι διάσπαρτοι είναι Ελεγεία του Ροδίτικου Λαού για τη μεταγλωτισμένη σε βία χριστιανική πίστη των Φράγκων.

Η εξέλιξη του Πύργου, με την πάροδο του χρόνου, θα φέρει την φθορά της αμυντικής του και πολεμικής του έννοιας.

Η γλωσσική του έννοια θα δεχτεί τις συνέπειες του γλωσσικού πληθωρισμού. Από οχυρωμένο κατάλυμα εξοχικό, γίνηκε εξοχική κατοικία και τόπος για βίωμα απλών ανθρώπων.

Γίνηκε ο Πύργος το θερινό κατάλυμα του μαρασιώτη. Χωρίς πολεμίστρες και άλλα οχυρά, απλό εξοχικό σπίτι με χοχλακισμένη ασπρόμαυρη αυλή με το φλετρό και την κληματαριά ή μεγαλόπρεπο δίπατο κτίριο με κήπο και λουλουδιασμένες γωνιές. Σύνθεση όλα ειρηνικού Ελληνικού Τοπίου για τον ντόπιο και ξενιτεμένο Ροδίτη συνθέτει εικόνα Ειρηνικού οραματισμού.

«Πυργιαλάκι», από παλιά είναι ο μικρός πύργος του φτωχού εργάτη, κτίστη κλπ.

Στη γλώσσα του τόπου υιοθετήθηκε η λέξη Πύργος με έννοια ειρηνική και ανθρώπινη, με γλωσσική απόκλιση.

Γίνηκε εδώ με ορθολογιστική διάθεση από Σταύρωσου— Ωσαννά.

Με γλωσσικό δυναμισμό γίνηκε από πολεμική δύναμη, με ταγλωτισμένη αξία και σύμβολο Ειρηνικής ζωής.

Λούλα Παπαμανώλη
Επιτ. Γυμνασιάρχης — Λαογράφος».

ΔΗΜΗΤΡΗΣ ΜΑΛΑΚΑΣΗΣ

ΩΣ ΑΝΤΙΕΙΣΑΓΓΕΛΕΑΣ Εφετών υπηρέτησε στη Ρόδο μέχρι πριν λίγα χρόνια ο κ. Δημήτρης Μαλακάσης, απόγονος ποιητικής ρίζας.

Ο κ. Μαλακάσης υπογράφει αρκετά ποιήματα και ποιητικές συλλογές αξιόλογες. Ανάμεσα στα ανέκδοτα ποιήματά του, είναι αυτό που δημοσιεύουμε για πρώτη φορά σήμερα και που είχε την ευγενική καλωσύνη να μας εμπιστευτεί η ε.τ. Γυμνασιάρχης κ. Λούλα Ε. Παπαμανώλη.

Ρόδος

Ηρεμη θάλασσα η μανιασμένη
περασμένη απάνω απ' τα λάφια τα θεία
κατάρτια που μπλέκονται μ' άλλα κατάρτια
ως ξεκινούν για μακριά,
άνθη εκατομμύρια ρόδα και χρυσές πεταλούδες
φως αδυσώπητο πάλι και πάντα
μνήμες παντού και μνήμες άλλες αιώνιες
και πάνω απ' όλα ο Ηλιος ,ο Ηλιος
ο ίδιος ο Θεός.

Δημήτρης Μαλακάσης.

ΜΑΘΗΜΑΤΙΚΑ

Υπεύθυνη και μεθοδική διδασκαλία από έμπειρους καθηγητές, σε

- Ιδιαίτερα μαθήματα ή
- Ολιγομελή τμήματα

για όλες τις τάξεις Γυμνασίου—Λυκείου. Ειδική προετοιμασία για Α'—Δ' Δέσμη. Δίνονται βοηθητικές σημειώσεις

Καθηγητές:

ΝΙΚΟΣ ΤΣΙΩΛΗΣ
ΕΛΕΝΗ ΠΑΠΑΛΑΖΑΡΟΥ

Τηλ. 26151

ΕΛΛΗΝΙΚΗ ΤΡΑΠΕΖΑ ΒΙΟΜΗΧΑΝΙΚΗΣ ΑΝΑΠΤΥΞΕΩΣ Α.Ε.

ΒΙΟΜΗΧΑΝΙΚΗ ΠΕΡΙΟΧΗ ΡΟΔΟΥ
ΤΜΗΜΑ Α! (ΠΟΛΥΩΡΟΦΟ ΒΙΟΤΕΧΝΙΚΟ ΚΕΝΤΡΟ)

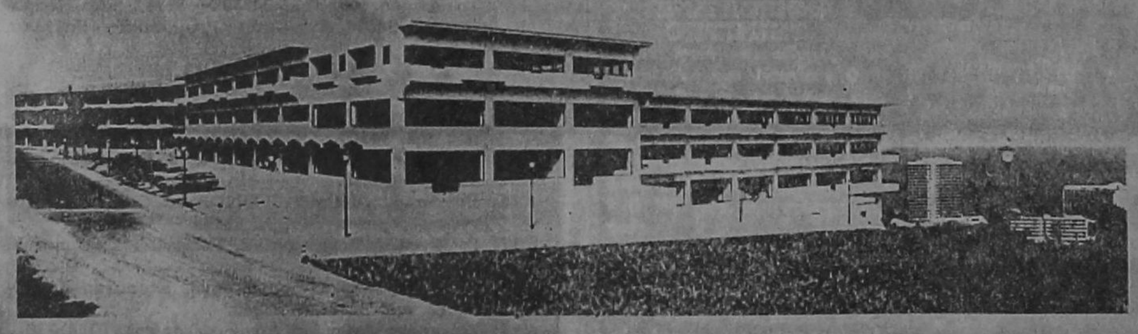

ΩΦΕΛΕΙΕΣ ΕΠΙΧΕΙΡΗΜΑΤΙΩΝ ΕΠΕΝΔΥΤΩΝ

Άμεση Εγκατάσταση

• Καθαροί τίτλοι ιδιοκτησίας.
• Απαλλαγή των επιχειρήσεων από την υποχρέωση της έκδοσης άδειας εγκατάστασης και επέκτασης μέσα στη ΒΙ.ΠΕ.(Π.Δ. 279 / 81 κατ' εφαρμογή του άρθρου 29 του Ν. 1116 / 81 που ισχύει με βάση το άρθρο 25 του Ν. 1262 / 82).
• Δεν απαιτείται η τήρηση της υπό της παρ. 2 του άρθρου 1 , του Ν. 159 / 75 προβλεπόμενης διαδικασίας για επενδύσεις που υπάγονται στους Νόμους 4171 / 61 και 2637 / 53 (Ν. 742 / 77 άρθρο 5).

Προνομιακή Επιδότηση, Επιχορήγηση της Επένδυσης

• Η ΒΙ.ΠΕ. ανήκει στη Β' Περιοχή Κινήτρων (Ν. 1892 / 90 άρθρο 3), αλλά οι νέες επιχειρήσεις που εγκαθίστανται σ' αυτή, απολαμβάνουν των κινήτρων Γ' Περιοχής όσον αφορά τις επιχορηγήσεις επενδύσεων του άρθρου 7 και την επιδότηση επιτοκίου του άρθρου 11 του Ν. 1892 / 90 (ποσοστό 25%).
Επίσης οι επιχειρήσεις που είναι ήδη εγκατεστημένες μέσα στη ΒΙ.ΠΕ. δικαιούνται να λάβουν τις ενισχύσεις της περιοχής Γ', προκειμένου για επέκταση και εκσυγχρονισμό (Ν. 1360 /83 άρθρο 10).
• Δίδεται επίσης επιχορήγηση για τις δαπάνες μετεγκαταστάσεως στη ΒΙ.ΠΕ. Ρόδου υφιστάμενων παραγωγικών μονάδων σε ποσοστό ίσο με το μέγιστο ποσοστό επιχορήγησης της περιοχής (25%).

Προνομιακή Φορολογική και Δασμολογική Μεταχείριση

Για αγορά οικοπέδων
• Απαλλαγές από έξοδα φόρου μεταβίβασης, δικαιώματα συμβολαιογράφου και υποθηκοφύλακα προκειμένου για αγορά ακινήτου μέσα στα ΒΙ.ΠΕ. (Ν. 4458 / 65 άρθρο 4 παρ.1).

Για μετεγκατάσταση επιχειρήσεων
• Απαλλαγή από το φόρο μεταβίβασης και το φόρο εισοδήματος για το ποσό που εισπράχθηκε από την εκποίηση των μέχρι της μεταφοράς κατεχομένων οικοπέδων , ακινήτων και λοιπών εγκαταστάσεων για τις επιχειρήσεις που μεταφέρονται και εγκαθίστανται μέσα στη ΒΙ.ΠΕ. (Ν. 4458 / 65 άρθρο 4 παρ. 3).

Για έξοδα δανεισμού
• Περιορισμός των εξόδων δανεισμού ή άλλων συμβάσεων χρηματοδότησης και πράξεων σύστασης ή εξαλείψης υποθήκης ή προσημείωσης (Ν. 4458 / 65 άρθρο 4 παρ. 2).

Προνομιακά Πιστωτικά Μέτρα

• Ευνοϊκοί όροι εξόφλησης κτιρίων:
Προκαταβολή ποσοστού 50% της τιμής του κτιρίου και το υπόλοιπο ποσό θα εξοφλείται σε 16 εξαμηνιαίες τοκοχρεωλυτικές δόσεις με το εκάστοτε ισχύον επιτόκιο για πάγιες επενδύσεις της ΕΤΒΑ Α.Ε. .
• Μειωμένες εμπράγματες ασφάλειες για επιχειρήσεις που δανειοδοτούνται από την ΕΤΒΑ Α.Ε. και εγκαθίστανται μέσα στη ΒΙ.ΠΕ. (Απόφαση ΕΤΒΑ).
• Δάνειο σε βιοτέχνες που καλύπτει μέχρι το 80% της δαπάνης ανεγέρσεως κτιριακών εγκαταστάσεων, έναντι 70% εκτός ΒΙ.ΠΕ. (Ν.Ε. 197 / 3-4-78).

Κτίριο Α

Β' όροφος	αίθουσες από 152 - 1.728 τ.μ.
Α' όροφος	αίθουσες από 150 - 1.711 τ.μ.

Κτίριο Β

Α' όροφος	αίθουσα 446 τ.μ.

Κτίριο Γ

Β' όροφος	αίθουσες από 202 - 1.110 τ.μ.
Α' όροφος	αίθουσες από 200 - 1.098 τ.μ.
Α' υπόγειο	αίθουσες από 201 - 901 τ.μ.
Β' υπόγειο	αίθουσες από 201 - 692 τ.μ.
Γ' υπόγειο	αίθουσα 331 τ.μ.

Κτίριο Δ

Β' όροφος	αίθουσα από 140 - 645 τ.μ.
Α' όροφος	αίθουσες από 140 - 645 τ.μ.

ΤΙΜΕΣ ΠΩΛΗΣΗΣ

2ος όροφος	100.000 δρχ./τ.μ.
1ος όροφος	105.000 δρχ./τ.μ.
Ισόγειο	120.000 δρχ./τ.μ.
1ο Υπόγειο	100.000 δρχ./τ.μ.
2ο Υπόγειο	100.000 δρχ./τ.μ.
3ο Υπόγειο	65.000 δρχ./τ.μ.

Στις 24 - 25 - 26 Αυγούστου 1993
και από ώρα 9.00 - 14.00, υπάλληλοι της Διεύθυνσης Περιφερειακής Ανάπτυξης & Βιομηχανικής Υποδομής της ΕΤΒΑ, θα βρίσκονται στο Βιοτεχνικό Κέντρο Ρόδου, για να παραλάβουν αιτήσεις αγοράς, να δείξουν στους ενδιαφερόμενους τους προς πώληση βιοτεχνικούς χώρους και να συζητήσουν κάθε σχετικό θέμα.

ΧΑΡΤΗΣ ΠΟΛΕΩΣ ΡΟΔΟΥ



ΠΛΗΡΟΦΟΡΙΕΣ : ΕΤΒΑ Α. Ε.
ΔΙΕΥΘΥΝΣΗ ΠΕΡΙΦΕΡΕΙΑΚΗΣ ΑΝΑΠΤΥΞΗΣ & ΒΙΟΜΗΧΑΝΙΚΗΣ ΥΠΟΔΟΜΗΣ (ΠΑΒΥ)
Πανεπιστημίου 17 - 105 64 ΑΘΗΝΑ • Τηλ.: 3230183 - 3230657 - 3231938 • Telefax: 01 / 3236396

«ΑΣ ΜΗΝ ΠΡΟΦΗΤΕΥΕΙ Ο κ. Κ. ΣΚΑΝΔΑΛΙΔΗΣ»

ΣΥΝΕΧΕΙΑ από τη σελίδα 1

χηση για να σταματήσει τα σκε παιχνίδια για να σταμα τήσει το χτες, είναι έτοιμη να προσφέρει λύση για το αύριο και σίγουρα είναι η τροχοπέδη για τους δύο γερασμένους σχη ματισμούς που βλέπουν την δια κυβέρνηση της χώρας με τα μοντέλα και τις μεθόδους του 1960.

Ας μην προφητεύει ο κ. Σκανδαλίδης. Οι προφητείες του εξυπηρετούν όχι την δική του αλλά προηγούμενες και ξε περασμένες γενιές».

ΕΠΕΚΤΕΙΝΕΤΑΙ Ο ΘΕΣΜΟΣ ΤΩΝ ΟΙΚΟΓΕΝΕΙΑΚΩΝ ΕΠΙΔΟΜΑΤΩΝ

ΣΥΝΕΧΕΙΑ από τη σελίδα 1

δεν έχουν ίδιους πόρους ζωής.

● Στην Ελληνίδα ή ελληνι κής καταγωγής και πρόσφυγα μητέρα που έχει ή είχε τέσσερα τουλάχιστον παιδιά στη ζωή, ισόβια σύνταξη που χορηγείται ανεξάρτητα από κάθε άλλο ε πίδομα, μισθό, σύνταξη κλπ.

Επίσης με τον ίδιο νόμο αυ ξήθηκαν οι αγροτικές συντάξε ις κατά 6.000 δρχ. το μήνα από 1—1—94 ενώ παρέχεται για ό λη την Επικράτεια το δικαίωμα στους ιδιώτες γιατρούς να συν ταγογραφούν για τους ασφαλιο μένους του ΟΓΑ χωρίς να χρειά ζεται οι συνταγές τους να επα ναλαμβάνονται από τους αγρο τικούς γιατρούς, τους γιατρούς Κέντρων Υγείας ή των Νοσοκο μείων.

ΕΞΕΧΟΥΣΕΣ ΠΡΟΣΩΠΙΚΟΤΗΤΕΣ ΜΗΝΥΟΥΝ ΤΗΝ ΑΡΧΑΙΟΛΟΓΙΑ!

ΣΥΝΕΧΕΙΑ από τη σελίδα 1

μως να υπάρξει θετικό αποτέ λεσμα, τουλάχιστον μέχρι στιγ μής.

ΑΥΞΑΝΟΝΤΑΙ ΑΠΟ 4 ΣΕ 5 ΟΙ ΕΔΡΕΣ ΣΤΟ ΝΟΜΟ ΔΩΔ)ΣΟΥ;

ΣΥΝΕΧΕΙΑ από τη σελίδα 1

μένουν άγνωστες, συγκλίνουσες ωστόσο πληροφορίες αναφέρουν ότι, «μελετώνται επισταμένως». Λέγεται μάλιστα ότι τροφοδο τήθηκαν οι ηλεκτρονικοί υπολο γιστές με τα κατάλληλα στοι χεία, προκειμένου να «ερευνή σουν» το εκλογικό αποτέλεσμα.

Κατά την εκτίμηση, ειδικότε ρα, των τοπικών παραγόντων της Ν.Δ., η αύξηση των εδρών από 4 σε 5, εξασφαλίζει από την πρώτη κατανομή την επιτυ χία των κ.κ. Αρ. Παυλίδη και Αν. Καραμάριου (το εκλογικό μέτρο θα κυμανθεί στις 21.600 ψήφους), ενώ αφήνει περιθώρια για τρίτη έδρα σε επίπεδο πε ριφέρειας (πάντα με βάση τον ισχύοντα εκλογικό νόμο). Ταυ τόχρονα οι εκλογομάγειροι της Ν.Δ. πιστεύουν ότι το σύστημα θα λειτουργήσει αρνητικά για το κόμμα του κ. Αντ. Σαμαρά, που στο νομό Δωδεκανήσου εμ φανίζεται ιδιαίτερα ενισχυμένο.

Η αντίδραση των υπόλοιπων κομμάτων επί του ενδεχομενου αλλαγής του εκλογικού χάρτη της Δωδεκανήσου παρέμεναν, ως χθες τουλάχιστον, άγνω στες.

ΚΑΛΙΕΡΓΟΥΣΕ ΧΑΣΙΣΟΔΕΝΤΡΑ

ΣΥΝΕΧΕΙΑ από τη σελίδα 1

Πρόκειται για τον Μιχαήλ Καρακιόζη του Νικολάου κά τοικο Κω, ο οποίος κατελήφθη από τους αστυνομικούς να κοπτί ζει τα δενδρύλλια που είχε φυτέ ψει στην απόμερη περιοχή «Χαϊ χούτες» της κοινότητας Ασφεν δίου μέσα σε περιφραγμένο χώ ρο.

Τα δενδρύλλια ξεριζώθηκαν και κατασχέθηκαν, ενώ ενεργείται προανάκριση από το Τμήμα Ασφαλείας Κω.

ΚΑΤΑΣΧΕΣΕΙΣ ΑΚΑΤΑΛΛΗΛΩΝ

ΣΥΝΕΧΕΙΑ από τη σελίδα 1

και της Κω.

Συγκεκριμένα κατά τη διάρ κεια ελέγχων που διενήργησαν ο αστυνομικός διευθυντής αστυ κτηνίατρος κ. Μιχ. Ζεμπιλάς και άνδρες του Τμήματος Α. γορανομίας Ρόδου κατασχέθη καν και καταστράφηκαν στη χωματερή 100 κεσεδάκια πατέ στο σούπερ-μάρκετ του Νικ. Βαθη στην Ανάληψη, 320 αυγό στο ζαχαροπλαστείο του Χαρ. Δράπανου, 44 κιλά ξιφία και 14 κιλά φιλέτο μόσχου στο ξε νοδοχείο «Φιλέρημος» του Στ. Καμπουράκη στην Ιαλυσό.

Ενώ σε ελέγχους που διενερ γήθηκαν από τον κτηνίατρο κ. Χρονέα και άνδρες του Α.Τ. Αντιμαχείας στην Καρδάμαινα της Κω κατασχέθηκε ποσότητα 20 κιλών διαφόρων τροφίμων α πό το σούπερ-μάρκετ του Δημ. Κικιτσέλη.

ΑΡΧΙΣΑΝ ΧΘΕΣ ΤΑ ΔΙΕΘΝΗ ΣΕΜΙΝΑΡΙΑ

ΣΥΝΕΧΕΙΑ από τη σελίδα 1

κη.

Στη χθεσινή εναρκτήρια τε λετή χαιρετισμό απηύθυναν ο νομάρχης Δωδ)σου κ. Γ. Χαρα λαμπόπουλος και ο δήμαρχος Ρόδου κ. Μ. Κόκκινος, ενώ μί λησαν με θέμα «οι εξελίξεις στην Ευρώπη και στα Βαλκά νια και η ελληνική εξωτερική πολιτική», ο βουλευτής της Ν.Δ. κ. Αρ. Παυλίδης και οι ευρωβουλευτές του ΠΑΣΟΚ και του Συνασπισμού κ.κ. Παν. Ρου μελιώτης και Αλ Αλαβάνος.

Οπως δήλωσε ο υποδιευθυν τής του ΕΛΙΑΜΕΠ καθηγητής κ. Γ. Βαληνάκης τα σεμινάρια που διοργανώνονται για 4η συνεχή χρονιά και τείνουν να εξελιχθούν σε θεσμό, στοχεύουν στην εκπαίδευση των συμμετε χόντων για την επίλυση διε θνών προβλημάτων, στην ανταλ λαγή απόψεων και στην καλύ τερη γνώση της Ευρωπαϊκής Κοινότητας και της Ελλάδας.

Θα συζητηθούν θέματα που έχουν σχέση με τη διάλυση της Σοβιετικής Ενωσης και της Γι ουγκοσλαβίας, τη δημοκρατία και τα ανθρώπινα δικαιώματα, το πρόβλημα των Σκοπίων και την κατάσταση στο Κοσσυφοπέ διο και θα μιλήσουν ειδικοί ε πιστήμονες από την Ελλάδα, τη Βουλγαρία, την Αλβανία, την Αγγλία, τη Ρωσία και την Ιταλία.

ΤΟ ΣΕΠΤΕΜΒΡΙΟ ΟΙ ΑΔΕΙΕΣ ΓΙΑ ΚΑΖΙΝΟ

ΣΥΝΕΧΕΙΑ από τη σελίδα 1

Ο κ. Κωνσταντινίδης είναι 56 ετών, σύμβουλος επιχειρήσε ων, τέως διευθυντής—σύμβου λος και γενικός επιθεωρητής τραπεζών στην Τράπεζα της Ελ λάδος. Κατέχει πτυχίο MASTER από το Πανεπιστήμιο του EXE TER.

Ο κ. Μακρής είναι 57 ετών, πτυχιούχος της Νομικής Σχολής και τέως αρχηγός της Ελληνι κής Αστυνομίας.

Ο κ. Μαύρος είναι 42 ετών, δικηγόρος, με μεταπτυχιακές σπουδές στο Πανεπιστήμιο των Παρισίων, ειδικευμένος σε θέ ματα ποινικού και διοικητικού δικαίου.

Ο κ. Σταυρόπουλος είναι 60 ετών, τραπεζικός, τέως γενικός διευθυντής χορηγήσεων (CHIEF CREDIT OFFICER) και μέλος της διοικούσας επιτροπής της Τράπεζας FIRST NATIONAL BANK OF CHICAGO στο Σικάγο. Είναι κάτοχος πτυχίου MBA από το Πανεπιστήμιο του Σικάγο.

Θυμίζουμε ότι την άδεια του Καζίνο Ρόδου διεκδικούν οι κ.κ. Ιακ. Γερονικόλας (με όμιλο ο μογενών) Κ. Μήτσης, Στ. Βα σιλάκης και Βασ. Καμπουράκης οι οποίοι κι έχουν αναπτύξει έ ντονη δραστηριότητα στο παρα σκήνιο.

ΕΧΟΥΝ ΚΑΛΥΨΗ ΟΙ ΚΥΝΗΓΟΙ ΜΑΣ

ΣΥΝΕΧΕΙΑ από τη σελίδα 1

τι το Σ.τ.Ε δεν ακύρωσε το νό μο, αλλά μια υπουργική απόφα ση, η οποία έθετε περιορισμούς στο κυνήγι, και εν πάση περιπ τώσει γιατί «δεν κοινοποιήθηκε ακόμα στο υπουργείο Γεωργίας η απόφαση του Σ.τ.Ε».

Αλλά και ο αρμόδιος υφυπου ργός Δασών κ. Απ. Σταύρου δήλωσε ότι «οι κυνηγοί δεν εί ναι παράνομοι, αν δεν εφαρ μόσουν την απόφαση του Σ.τ.Ε και κυνηγήσουν»

Η ευθύνη, πάντως, του υπουρ γείου Γεωργίας είναι μεγάλη, καθώς γνώριζε ότι το ΣτΕ δεν είναι σύμφωνο με τους όρους κυνηγίου. Πέρσι, το Στ. Ε είχε ακυρώσει την απόφαση με την οποία καθορίζονταν οι όροι κυ νηγίου, αλλά αυτό έγινε όταν είχε λήξει η κυνηγετική περίο δος και έτσι, δεν υπήρξαν επι πτώσεις και αντιδράσεις.

Στην ανακοίνωση της Κυνη γετικής Συνωμοσπονδίας ανα φέρεται ότι με απόφαση του υ πουργείου Γεωργίας οι κυνηγοί είναι εφοδιασμένοι με ισχυρή και απρόσβλητη άδεια κυνηγίου και με δεδομένο ότι το κυνήγι ασκείται κατόπιν αδείας της διοικήσεως, «απολύτως συν νό μως θα θηρεύσουν για την κυνη γετική περίοδο 93—94 και για όσον χρόνο η άδειά τους παρα μένει ισχυρά». Καλεί δε τους κυνηγούς να θηρεύουν «με δεον τολογία και ήθος».

Κανονικά κυνήγησαν χθες και στο νησί μας οι κυνηγοί παρά το γεγονός ότι τα τρυγόνια εί ναι ελάχιστα. Οι περισσότεροι βγήκαν «απλώς για να περπα τήσουν» ή για «πικ—νικ», ενώ σήμερα αναμένεται μεγαλύτερη έξοδος. Σημειώνουμε ότι μέχρι στιγμής από τον Κυνηγετικό Σύλλογο Ρόδου έχουν εκδοθεί 1100 άδειες κυνηγιού.

Αξίζει να σημειωθεί ότι μέλη του Συλλόγου μαζί με δασικούς υπαλλήλους και αστυνομικούς έ χουν στήσει σε όλο σχεδόν το νησί ενέδρες για να αποφευχ θεί το κυνήγι του λαγού και της πέρδικας και ότι μόνον προ χθές ελέγχθησαν 250 αυτοκίνη τα κυνηγών. Οπως δήλωσε μά λιστα ο πρόεδρος του Συλλό γου κ. Δημ. Ζώχος, οι έλεγχοι θα συνεχιστούν καθ' όλη την κυ νηγετική περίοδο.

ΝΕΚΡΗ ΣΕ ΤΡΟΧΑΙΟ

ΣΥΝΕΧΕΙΑ από τη σελίδα 1

των, η οποία παρασύρθηκε από το ΡΟΒ 8010 Φ.Ι.Χ αυτοκίνη το που οδηγούσε ο Βασίλειος Σέρας του Γεωργίου, 21 ετών κά τοικος Ρόδου.

Ως αιτία του ατυχήματος α ναφέρονται η υπερβολική ταχύ τητα του αυτοκινήτου αλλά και η είσοδος της Ιωαννίδου στο ο δόστρωμα χωρίς προηγούμενο έ λεγχο.

ΥΠΑΡΧΕΙ ΣΤΟ ΕΒΕΔ ΠΑΡΑΠΛΗΡΟΦΟΡΗΣΗ

ΣΥΝΕΧΕΙΑ από τη σελίδα 1

κατατεθεί στη Βουλή».

Θα πρέπει να καθίσουμε στο ίδιο τραπέζι και να δούμε ποιές είναι οι «παρενέργειες» που επικαλείται το ΕΒΕΔ ότι θα προ έλθουν από την τροπολογία, γιατί έχω την εντύπωση ότι ορι σμένες αντιδράσεις οφείλονται σε παραπληροφόρηση, είπε ο κ. Σκανδαλίδης.

Εν τω μεταξύ, ο Δήμος Ρόδου προετοιμάζεται για τις νέ ες επαφές που θα έχει με υπη ρεσιακούς παράγοντες των υ πουργείων Εσωτερικών και Ε θνικής Οικονομίας με αντικείμε νο και πάλι το δημοτικό φόρο πριν από την κατάθεση της σχε τικής τροπολογίας στη Βουλή. Αύριο το πρωί, ο αντιδήμαρχος σε συνεργασία με παράγοντες του Δήμου πρόκειται να οριστι κοποιήσουν τα κείμενα που θα υποβάλουν στις υπηρεσίες των δύο υπουργείων, που χειρίζον ται το θέμα.

Εντός των ημερών εξάλλου πρόκειται να δοθεί στη δημοσιό τητα η προκήρυξη για την προ σέλκυση ειδικών γραφείων που θα αναλάβουν τη διαφημιστική καμπάνια για το δημοτικό φό ρο. Η προκήρυξη έχει ήδη υπο γραφεί από το δήμαρχο Ρόδου κ. Μ. Κόκκινο και μετά την επι λογή του διαφημιστικού γραφεί ου θα αρχίσει η ενημέρωση του κοινού μέσω των ΜΜΕ για την σημασία της διατήρησης του ε σόδου του δημοτικού φόρου.

ΔΗΜΟΚΡΑΤΙΚΑ

ΣΥΝΕΧΕΙΑ ΑΠΟ ΤΗ ΣΕΛΙΔΑ 1

γλώσσα, ο οποίος διαλαλεί τον μελλοντικό παράδεισο δημιουργώντας μια επίγεια κόλαση. Ο Κέινς είχε κατακρίνει αυτή την μικρόψυχη φιλοσοφία θυμίζοντάς μας πως η ζωή είναι μικρή και αβέβαιη και πως χρειάζεται γλέντι. Κάλλιο πέντε και στο χέρι παρά δέκα και καρτέρι. «IN THE LONG (AND UNCERTAIN) RUN WE' RE ALL DEAD».

Ενας «σορτιερμισμός» σαν αυτός του Κέινς δεν είναι ανεύθυνος. Η αύξηση των δαπανών σε περίοδο ύφεσης δεν είναι καθόλου παράλογη, αν αναλογιστεί κανείς πως η επέκταση των επιχειρήσεων, η οποία θα γίνει, υποτίθεται, με τη μείωση των επιτοκίων, πρέπει να βρει διέξοδο σε ζωντανές αγορές που σφύζουν από ζήτηση κι όχι από μιζέρια.

Η όλη αντικρατιστική υστερία που επικρατεί και η οποία στέκεται εμπόδιο σε μια ορθολογική χρήση του προϋπολογισμού για έξοδο από την κρίση, οφείλεται στην ανερματιστη υπερχρέωση του κράτους, η οποία με τη σειρά της οφείλεται κι αυτή στην ύφεση που εφερε τη μείωση των εσόδων. Ο πληθωρισμός που πήρε φωτιά με την πετρελαϊκή κρίση στη δεκαετία '70, τον οποίο οι περισσότερες κυβερνήσεις αντιμετώπισαν με ανικανότητα και η συσσώρευση των κρατικών ελλειμμάτων στη δεκαετία '80 δημιουργησαν μια νοοτροπία εναντίον του κράτους. Αυτό όμως δεν σημαίνει πως το κράτος δεν μπορεί να παίξει κάποιο ρόλο στην επίλυση οικονομικών προβλημάτων. Η τυφλή πιστη στη μείωση του κράτους σαν το μοναδικό τρόπο αντιμετώπισης της ύφεσης είναι παράλογη.

Βέβαια, μια εν γένει αύξηση των κρατικών δαπανών δεν αρκεί. Χρειάζεται, όπως και με τις «έξυπνες» βόμβες, και μια «έξυπνη» επεκτατική πολιτική. Μια πολιτική που βρίσκει τον στόχο της. Οπως επίσης χρειάζεται και μια συγκροτημένη βιομηχανική πολιτική για να ξεφύγει η βιομηχανία από τις γνωστές αγκυλώσεις που την κάνουν να μην αντιδρά ευέλικτα στις αλλαγές και απαιτήσεις των αγορών.

Αυτά βραχυπρόθεσμα. Μακροπρόθεσμα, η κυβέρνηση πρέπει να επενδύσει στο ανθρώπινο κεφάλαιο, σε τεχνογνωσία και σε υποδομή, διότι η ανάπτυξη συντηρείται κυρίως από αυτούς τους συντελεστές.

Με τον ίδιο τρόπο που η αφοριστική διάθεση εναντίον του κράτους το 1930 επιδείνωνε και επιμήκυνε την κρίση, έτσι και τώρα ο φανατικός φιλελευθερισμός ορισμένων φονταμενταλιστών αντικρατιστών στέκεται εμπόδιο στην αποτελεσματική αντιμετώπιση της κρίσης. Το θέμα είναι να βρεθεί ένας νέος Κέινς για να τους πείσει για το αντίθετο.

ΚΑΙ ΝΕΕΣ ΤΡΙΒΕΣ ΣΤΟ ΔΗΜΟ ΡΟΔΟΥ

ΣΥΝΕΧΕΙΑ από τη σελίδα 1

σαν οι προτάσεις που κατέθε σε ο δεύτερος στην σύσκεψη της περασμένης Πέμπτης μεταξύ του Δήμου και του ΟΤΕ. Προτά σεις, οι οποίες όπως δήλωσε ο δήμαρχος την Πέμπτη, περιέ χουν υπερβολές και δεν δεσμεύ ουν την δημοτική αρχή.

Ο κ. Χατζηνικήτας είχε ζη τήσει συγκεκριμένα να γίνεται εργαστηριακός έλεγχος στα υλι κά που χρησιμοποιεί ο ΟΤΕ για την εκτέλεση των έργων του ώ στε να είναι εγγυημένη η ποιό τητά τους. Επίσης πρότεινε, α φού τοποθετούνται υπόγειες κα λωδιώσεις να καταργηθούν οι ε ναέριες ενώ τόνισε ότι η αποκα τάσταση οποιασδήποτε βλάβης στα υπόγεια καλώδια θα πρέπει να γίνεται με τέτοιο τρόπο ώ στε να μην «αναστατώνεται» π.χ. ένας ολόκληρος δρόμος έως ό του να εντοπίσει «αι να απο κατασταθεί η βλάβη.

Παράλληλα ο κ. Χατζηνική τας κατήγγειλε ότι σε συγκεκρι μένα σημεία της πόλης που ο ΟΤΕ προέβη σε αποκατάσταση των οδοστρωμάτων, χρησιμοποι ήθηκαν κομμάτια ασφάλτου που προήλθαν από τις εκσκαφές και κάλεσε τους αρμόδιους του ΟΤΕ για να τους υποδείξει ταση μεία αυτά.

«Εχουμε όλοι μαζί ευθύνη α πέναντι στους δημότες αν κάτι δεν πάει καλά και είμαστε υπο χρεωμένοι να ελέγχουμε την κα τάσταση. Ο δήμαρχος αντί να απορρίψει διαστικά τις προτά σεις μου θα έπρεπε να τις εξε τάσει. Κάτι τέτοιο σημαίνει α διαφορία» δήλωσε χθες στη «δ» ο κ. Χατζηνικήτας.

Και συμπλήρωσε ότι θα επι διώξει να συναντηθεί εντός των ημερών με το δήμαρχο για να συζητήσει το όλο θέμα, τονίζον τας ότι από τη στάση που θα τηρήσει ο κ. Κόκκινος θα εξαρτη θούν και οι δικές του περαιτέρω ενέργειες. Αφησε δηλ. ανοικτό το ενδεχόμενο υποβολής παραί τησης από το αξίωμά του, σε πε ρίπτωση που ο δήμαρχος επιμεί νει στις δηλώσεις που έκανε την προηγούμενη Πέμπτη.



ΚΕΝΤΡΟ ΠΛΗΡΟΦΟΡΙΩΝ ΑΚΙΝΗΤΩΝ

ΚΤΗΜΑΤΟΜΕΣΙΤΙΚΟ ΓΡΑΦΕΙΟ

ΜΑΡΙΟΥ ΒΙΤΖΗΛΑΙΟΥ

Το Γραφείο μας με γνώση, σοβαρότητα και υ πευθυνότητα αναλαμβάνει την προώθηση και λύ ση κάθε είδους στεγαστικού και επενδυτικού σας σχεδίου. Η ορθολογιστική τοποθέτηση των χρη μάτων σας αποτελεί τον πρώτιστο στόχο μας.

Αναλαμβάνουμε πωλήσεις, αγορές, ενοικιάσεις, αντιπαροχές ή ανταλλαγές κάθε κατηγορίας α κινήτου.

● ΚΑΤΟΙΚΙΕΣ ΕΝΤΟΣ ΠΟΛΕΩΣ
Διαμέρισμα ρετιρέ 68 τ.μ. στους Δασκάλους
Διαμέρισμα 68 τ.μ. πάνω στη θάλασσα στο Ζέφυρος
Μονοκατοικία με κήπο στην πόλη
Διαμέρισμα 80 τ.μ. στο κέντρο
Μονοκατοικία κοντά στο αρχαίο στάδιο
Γκαρσονιέρες ρετιρέ στο κέντρο
Μονοκατοικία με κήπο στη Π. Πόλη. Ευκαιρία
Διώροφη κατοικία με κήπο στην Π. Γιόλη
Διαμέρισμα ισόγειο σε παραδοσιακό στο Μ. Σμιθ
Διαμέρισμα ρετιρέ 123 τ.μ. στη Στ. Κωτιάδη
Μεζονέτα τριώροφη στη Μηδεία
Διαμέρισμα ισόγειο 108 τ.μ. στην Πίνδου
Μεζονέτα 120 τ.μ. στο Ροδίνι
Διαμέρισμα 95 τ.μ. στην Αγ. Ιωάννου
Διαμέρισμα 100 τ.μ. στο Σαν Φραντσίσκο
Διαμερίσματα στην Π. Πόλη

● ΟΙΚΟΠΕΔΑ ΕΝΤΟΣ ΠΟΛΕΩΣ
Οικόπεδα στο Καρακόνερο
Οικόπεδο στην Αθηνών
Οικόπεδο 341 τ.μ. στην Πειραιώς
Οικόπεδο στους Δασκάλους 300 τ.μ.
Οικόπεδο 700 τ.μ. στη Ροδοπούλα
Οικόπεδο στις Εφτά Βαγιές
Οικόπεδο 500 τ.μ. στην Αγ. Ισιδώρου

● ΕΠΙΧΕΙΡΗΣΕΙΣ
Πωλεται μαγαζί στην Τάρπον Σπρινκς
Πωλείται παραδοσιακό μέγαρο στο κέντρο
Πωλείται μαγαζί στην Πολυδώρου
Πωλείται ή ενοικιάζεται μαγαζί κοντά στο μουσείο
Πωλείται μαγαζί στου Κόβα
Πωλείται μαγαζί στο Καρακόνερο
Πωλείται μαγαζί στην Ομήρου
Πωλείται μαγαζί στην Σωκράτους
Ενοικιάζεται μαγαζί στην Πελοποννήσου
Πωλείται μαγαζί στην Καζούλη
Πωλείται μαγαζί στην Παπαλουκά
Πωλούνται μαγαζιά στη λεωφόρο Καμείρου
Πωλείται επιχείρηση εστιατορίου πάνω στο κύμα
Πωλούνται ξενοδοχεία σε διάφορα σημεία του νησιού

● ΚΑΤΟΙΚΙΕΣ ΕΚΤΟΣ ΠΟΛΕΩΣ
Μεζονέτα 160 τ.μ. στ' Ασγούρου
Βίλλα 320 τ.μ. στ' Ασγούρου
Οικία 120 τ.μ. στ' Ασγούρου
Ισόγειο διαμέρισμα 123 τ.μ. στα Τριάντα
Πολυτελές διαμέρισμα 75 τ.μ. στα Τριάντα
Πολυτελής βίλλα στα Τριάντα
Διαμέρισμα 62 τ.μ. στα Τριάντα
Μονοκοτοικία πολυτελής στη Θολό
Διαμέρισμα 75 τ.μ. στα Τριάντα
Βίλλα με πανοραμική θέα στο Κιοτάρι
Βίλλα σε γιαπί στα Κοσκινού
Πολυτελείς γκαρσονιέρες στη Θολό
Βίλλα 300 τ.μ. στους Τρεις
Διαμερσματα — μεζονέτες στην Κωτιάδη
Διαμέρισμα ισόγειο με κήπο στους Καστελλορι ζιούς
Μονοκατοικία 100 τ.μ. στα Καλαβάρδα

● ΟΙΚΟΠΕΔΑ ΕΚΤΟΣ ΠΟΛΕΩΣ
ΚΟΛΥΜΠΙΑ οικόπεδο 5.200 τ.μ.
ΣΚΟΥΠΙΔΟΤΟΠΟΣ 40.000 τ.μ. Ευκαιρία
ΒΑΡΗ 4.000 τ.μ. με 100 μ. πρόσοψη στο δρόμο
ΙΞΙΑ 500 τ.μ. εντός οικισμού
ΠΑΡΑΔΕΙΣΙ 4.500 τ.μ. πάνω στο κύμα
ΤΡΙΑΝΤΑ 2.500 τ.μ. στη λεωφόρο
ΝΤΟΡΕΤΑ οικόπεδα πάνω στη λεωφόρο
ΤΡΕΙΣ 4.100 τ.μ.
ΚΡΕΜΑΣΤΗ 4.000 τ.μ. και 800 τ.μ. στη λεωφόρο
ΚΡΗΤΗΝΙΑ οικόπεδα στην παραλία
ΠΕΥΚΟΙ έκταση 13 στρ. πάνω στο κύμα
ΠΑΣΤΙΔΑ 26 στρ. για κτηνοτροφική μονάδα
ΠΑΣΤΙΔΑ 33 στρ. στο παλιό αεροδρόμιο
ΚΡΗΤΙΚΑ 900 τ.μ.
ΚΑΝΔΗΛΙ οικόπεδο 4.100 τ.μ.
ΚΑΣΤΕΛΛΟΡΙΖΙΟΙ 4.750 τ.μ.
ΙΞΙΑ 2.000 τ.μ. οικοδομήσιμο. Ευκαιρία.
ΑΦΑΝΤΟΥ 5 στρ. με 150 μ. στη λεωφόρο
ΓΕΝΝΑΔΙ 4 στρ. Ευκαιρία.
ΚΟΣΚΙΝΟΥ 2 στρ. με θέα στη θάλασσα
ΦΑΝΕΣ οικόπεδο εντός οικισμού 1400 τ.μ. με κά λυψη 450 τ.μ. Τιμή 5 εκατομμύρια.
ΦΑΝΕΣ 750 τ.μ. στη λεωφόρο 60σ) ο κάλυψη
ΚΩΣ κτήμα 4.500 τ.μ. με θερμοκήπιο και οικία Μεγάλη ευκαιρία.

ΔΙΕΥΘΥΝΣΗ: ΕΘΝΑΡΧΟΥ ΜΑΚΑΡΙΟΥ 45
ΣΤΟΑ ΡΟΙΚΟΥ 3ος ΟΡΟΦΟΣ
ΤΗΛ. 24900—25545 — FAX 25544

ΕΡΓΑΣΤΗΡΙΑ ΕΛΕΥΘΕΡΩΝ ΣΠΟΥΔΩΝ

ΤΟ Κ.Ε.Σ. ΡΟΔΟΥ

★ Λειτουργεί
από το 1975 και μέχρι σήμερα έχει επανδρώσει με ικανά στελέχη εκατοντάδες λογιστήρια μικρών και μεγάλων επιχειρήσεων στο νομό Δωδεκανήσου.

★ Καθιερώνει
τον πιο πετυχημένο συνδυασμό θεωρητικής και πρακτικής κατάρτισης στα φοροτεχνικά, τη λογιστική και τους Η)Υ.

★ Διαθέτει
μεγάλο αριθμό Η)Υ συμβατών με τους IMB PC σε περιβάλλον NOVELL για εκπαιδευτικούς σκοπούς, εγκατεστημένους σε άρτια οργανωμένο εργαστηριακό χώρο και μάλιστα εμπλουτισμένο με τα πιο σύγχρονα εποπτικά μέσα.

★ Οργανώνει
εκπαιδευτικά σεμινάρια σε συνεργασία με επιστημονικούς και επαγγελματικούς φορείς.

★ Χορηγεί
ΒΕΒΑΙΩΣΗ ΣΠΟΥΔΩΝ Επαγγελματικής Εκπαίδευσης και Κατάρτισης.

★ Παρέχει
Ασφαλιστική κάλυψη.

★ Είναι
Εργαστήρι Ελεύθερων Σπουδών, βάσει του Ν.Δ. 9)1935 και Ν. 1966)91.

ΤΜΗΜΑΤΑ

ΛΟΓΙΣΤΩΝ • ΣΤΕΛΕΧΩΝ ΕΠΙΧΕΙΡΗΣΕΩΝ
ΗΛΕΚΤΡΟΝΙΚΩΝ ΥΠΟΛΟΓΙΣΤΩΝ

Χρόνος εγγραφών από 1 Αυγούστου μέχρι 30 Σεπτεμβρίου

ΠΛΗΡΟΦΟΡΙΕΣ - ΕΓΓΡΑΦΕΣ: ΘΕΣΣΑΛΟΝΙΚΗΣ 18 ΤΗΛ 64140 • ΡΟΔΟΣ

ΠΡΑΚΤΟΡΕΙΟ
ΛΟΤΤΟ-ΠΡΟ-ΠΟ-ΛΑΧΕΙΩΝ
Μ. ΜΠΑΤΗ

ΔΟΚΙΜΑΣΤΕ ΤΗΝ ΤΥΧΗ ΣΑΣ
ΜΕΣΑ Σ' ΕΝΑ ΑΝΕΤΟ ΚΑΙ ΕΥΧΑΡΙΣΤΟ ΠΕΡΙΒΑΛΛΟΝ
Προέκταση Αννης Μαρίας 9
(Δίπλα στο τυπογραφείο του Ράδου)

Καλημέρα αναγνώστη

Παρατράβηξε η «γελοιότητα»

ΣΗΜΑΝΤΙΚΕΣ αποφάσεις πρέπει να ανακοινώσει, επιστρέφοντας από τα Χανιά, ο πρωθυπουργός κ. Κ. Μητσοτάκης. Αυτό λέει η απλή λογική του μέσου πολίτη. Και το αντίθετο θα συνιστούσε συντήρηση μιας ανώμαλης, μιας αρρωστημένης κατάστασης.

Για τον κοινό νου δεν είναι δυνατόν να συνεχίσουν να συνυπάρχουν στο ίδιο κόμμα, ως πρόεδρος ο κ. Μητσοτάκης και ως βουλευτής ο κ. Κλείτος, και ο ένας να χαρακτηρίζει τις πράξεις ή τις δηλώσεις του άλλου ως γελοιότητες.

Τα φαινόμενα αυτά, όπως και το να εμφανίζεται ο επισήμως φερόμενος ως βουλευτής της Νέας Δημοκρατίας κ. Στ. Στεφανόπουλος να περιοδεύει παρά το πλευρόν αρχηγού άλλου κόμματος, του κ. Σαμαρά, ξεφεύγουν από τα όρια αντοχής και ανοχής του κοινού πολίτη. Και δεν μιλάμε πια μόνο για τους οπαδούς της παράταξης που κυβερνά. Αλλά για κάθε Ελληνα πολίτη, αφού όλους μας ενδιαφέρει να μη γελοιοποιείται σε τέτοιο βαθμό η δημόσια ζωή του τόπου.

Λογικώς λοιπόν ο κ. Μητσοτάκης θα πρέπει να επιστρέψει από τα Χανιά με την απόφαση για παραπομπή του κ. Κλείτου στο πειθαρχικό όργανο του κόμματος, αν δεν θέλει να πορευθούν και άλλοι «εμπρός στο δρόμο που χάραξε ο Κλείτος».

Αποτολμώ την εκτίμηση αυτή και εκτιμώ ότι ο πρωθυπουργός θέλει να αποφύγει το μείζον, δηλαδή την άμεση εκκαθάριση της κατάστασης, με προσφυγή στις κάλπες.

Αν όμως συνεχισθούν αυτά τα φαινόμενα, τότε οι πρόωρες εκλογές δεν θα είναι πια μόνο υποκριτικό αίτημα κάποιων κομμάτων, που με τις πράξεις τους κάνουν ό,τι μπορούν για να τις αποφύγουν, αλλά καθολικό αίτημα του λαού. Διότι κανείς δεν μπορεί να ανεχθεί να σέρνεται επί ένα επτάμηνο ακόμη αυτή η θλιβερή πραγματικότητα της αβεβαιότητας.

Δεν θέλω να επαναλάβω εδώ το γνωστό σκανδαλιστικό ανέκδοτο για εκείνον που πυροβολούσε στον αέρα, καθώς έμπαινε σε ένα οίκο ανοχής, «για να σφίξουν...». Αλλά παράγινε η ανοχή, σε βαθμό παρεξήγησης. Τόσο ώστε να καθίσταται επιτακτικώς αναγκαίο να υπάρξει μια οποιασδήποτε μορφής εκκαθάριση αυτής της νοσηρής κατάστασης.

Η εκκαθαρίζετε μόνοι σας τα εωτερικά σας, ή καταφύγετε στο λαό.

Υ.Γ.: Ζητώ συγνώμη για τη διήμερη απουσία, αλλά ένα οξύ πρόβλημα όρασης, δεν μου επέτρεπε να γράφω.

ΓΡΑΦΕΙ
Ο ΓΙΩΡΓΟΣ ΜΑΣΣΑΒΕΤΑΣ

...αθλητικά....

Πειθαρχούν οι διαιτητές μας στη Πανελλήνια αποχή

ΟΞΥΝΕΤΑΙ η κόντρα των διαιτητών με τον υφυπουργό Αθλητισμού Βαγγέλη Μεϊμαράκη, την ΕΠΑΕ και την ΕΠΟ, μετά τις τελευταίες απειλές που εκτοξεύθηκαν προς τους άρχοντες των γηπέδων.

Η ΕΠΟ μάλιστα εξέδωσε ανακοίνωση που αναφέρει ότι θα προχωρήσει:

- Στην κατάργηση της ΑΕΔ.
- Στην παραπομπή της ΟΔΠΕ στα αρμόδια όργανα σύμφωνα με την κείμενη νομοθεσία.
- Στη διαγραφή των διεθνών διαιτητών και εποπτών από τους σχετικούς πίνακες.

ΕΞΕΔΩΣΑΝ ΣΧΕΤΙΚΗ ΑΝΑΚΟΙΝΩΣΗ ● ΚΛΗΡΩΣΗ ΘΑ ΚΑΝΕΙ Ο ΟΠΑΠ ● ΘΑ «ΞΗΛΩΘΕΙ» Η ΑΕΔ

● Στην κατάργηση των πινάκων των διαιτητών και εποπτών των εθνικών πρωταθλημάτων, ενώ δεν θα συμπεριλάβει σ' αυτούς όσους διαιτητές δεν θα προσέλθουν στους κυριακάτικους αγώνες.

● Στη διαγραφή των διαιτητών με το σήμα της ΦΙΦΑ από τους σχετικούς πίνακες.

ΟΙ ΔΙΑΙΤΗΤΕΣ

Από την πλευρά τους οι διαιτητές, παρά τους εκφοβισμούς δεν κάνουν πίσω μέχρι να αλλάξει ο κανονισμός και προπάντων να επιτευχθεί η ανεξαρτησία της διαιτησίας.

Και ο Σύνδεσμος Διαιτητών Δωδεκανήσου με ανακοίνωση που εξέδωσε ακολουθεί πιστά την ομόφωνη απόφαση της Γ.Σ. της ΟΔΠΕ.

Η ανακοίνωση έχει ως εξής:

«Μετά την ομόφωνη απόφαση των Συνδέσμων μελών της ΟΔΠΕ στις 19.8.93, οι διαιτητές του Συνδέσμου μας, εν ενεργεία και μη πειθαρχούν και δεν προσφέρουν τις υπηρεσίες τους σε οποιοδήποτε ποδοσφαιρικό αγώνα επίσημο και φιλικό μέχρι νεωτέρας απόφασης».

ΤΟ ΠΡΟΠΟ

Σε περίπτωση που οριστικά δεν γίνουν οι αγώνες της πρεμιέρας της Α' Εθνικής ο ΟΠΑΠ θα αναγκαστεί να κάνει κλήρωση των σημείων, για να βγάλει τη νικήτρια στήλη.

Το δελτίο του 31ου διαγωνισμού περιλαμβάνει τους εννέα αγώνες της Α' Εθνικής και τέσσερις του ιταλικού κυπέλλου.

ΜΕ ΚΟΛΙΝΔΡΟ Ο ΙΑΛΥΣΟΣ

Το δεύτερο του φιλικό αγώνα δίνει σήμερα στη Θεσσαλονίκη ο Ιάλυσος.

Στις 6 μ.μ. αντιμετωπίζει στο Κολινδρό την Αναγέννηση.

Να σημειώσουμε ότι χθες το απόγευμα, ο Ιάλυσος αντιμετώπισε τον ΠΑΟΝΕ.

Οι παίκτες του Ιαλύσου, προπονήθηκαν το πρωί και στη συνέχεια αναχώρησαν για την Θεσσαλονίκη.

ΗΤΤΑ ΤΟΥ ΣΑΜΠΡΑΣ

Ινδιανούπολις, 21 (ΑΠΕ)

Ο Ελληνοαμερικανός τεννίστας Πητ Σαμπρας, που είναι νούμερο 1 στην παγκόσμια κατάταξη, αποκλείστηκε από τα ημιτελικά του διεθνούς τουρνουά που διεξάγεται στην Ινδιανάπολη και έχει έπαθλα 1.04 εκατομμυρίων δολαρίων, αφού έχασε από τον Αυστραλό Πάτρικ Ράφτερ με 2—1 (7—6, 6—7, 7—6).

ΠΡΟΒΛΗΜΑ ΣΤΑ ΣΥΝΟΡΑ ΜΕ ΤΑ ΣΚΟΠΙΑ

ΑΘΗΝΑ, 21 (ΑΠΕ)

Από την Διεύθυνση Ενημέρωσης του υπουργείου Εξωτερικών ανακοινώθηκε, ότι ο γενικός γραμματέας του υπουργείου πρέσβης Χρήστος Ζαχαράκης μόλις πληροφορήθηκε τα προβλήματα που δημιουργήθηκαν στο συνοριακό σταθμό από τις τελωνειακές αρχές των Σκοπίων, σχετικά με την προώθηση φορτίων ανθρωπιστικής βοήθειας προς τη Σερβία — για την οποία ας σημειωθεί, έχει δοθεί η προβλεπόμενη άδεια από τον ΟΗΕ— επικοινώνησε με τους αρμόδιους της επιτροπής κυρώσεων των Ηνωμένων Εθνών σε τρόπο ώστε να προβούν στις αναγκαίες ενέργειες για την άμεση άρση των σχετικών εμποδίων και την προώθηση της βοήθειας.

ΕΠΙΘΕΣΗ ΚΑΤΑ ΚΟΥΡΔΩΝ

ΒΟΝΝΗ, 21 (ΑΠΕ)

Η Τουρκία εξαπέλυσε επίθεση αυτήν την εβδομάδα εναντίον Κούρδων ανταρτών, σε δύο νότιες επαρχίες της αναγκάζοντας χιλιάδες άτομα να εγκαταλείψουν τα σπίτια τους ζητώντας, σύμφωνα με ανακοίνωση της επιτροπής του Κουρδιστάν η οποία πρόκειται στο PKK.

Οι επιθέσεις εξαπολύθηκαν στις επαρχίες Γιουκσέκοβα και Τσουκούρτσα, την περασμένη Τετάρτη και την Πέμπτη. Στην πρώτη ο τουρκικός στρατός κατέστρεψε 100 καταστήματα ενώ από τους 30.000 κατοίκους της Γιουκσέκοβα, οι 25.000 κατέφυγαν σε ορεινές περιοχές όπου όμως είναι εκτεθειμένοι σε βομβαρδισμούς.

Σύμφωνα με την επιτροπή, ανεξάρτητα από τις επιθέσεις αυτές, 100 άμαχοι έχασαν τη ζωή τους την περασμένη εβδομάδα.

ΘΑΝΑΤΙΚΕΣ ΚΑΤΑΔΙΚΕΣ

ΚΑΪΡΟ 21 (ΑΠΕ)

Αιγυπτιακό στρατοδικείο καταδίκασε σήμερα σε θάνατο τέσσερις φανατικούς Μουσουλμάνους με την κατηγορία της συνωμοσίας γίαι την ανατροπή της κυβέρνησης, για επιθέσεις έναντίον αστυνομικών, παράνομη κατοχή όπλων, φόνους και ένοπλες ληστείες, μετέδωσε το αιγυπτιακό πρακτορείο ειδήσεων ΜΕΝΑ.

Ο ένας καταδικάστηκε ερήμην.

Από τους συνολικά 32 κατηγορουμένους οι οποίοι είναι μέλη της παράνομης οργάνωσης «Σουκιγιούμ», δύο καταδικάσθηκαν σε ισόβια, 18 σε ποινές από 2 ως 15 χρόνια κάθειρξη και οκτώ αθωώθηκαν.

το... 3ο μάτι



ΠΟΙΟ είναι κράτος; Ιδού η απορία. Το κράτος ή οι διαιτητές. Το απέδειξαν οι μαυράνθρωποι, ότι αυτοί κουμαντάρουν το ποδόσφαιρο.

Καταπίνουν το στραγάλι, όποτε θέλουν, όχι όποτε τους το επιβάλουν. Εκατομμύρια έχασε το κράτος απ' αυτή την ιστορία. Ολοι οι παίκτες του ΠΡΟΠΟ περίμεναν πως και πως το πρώτο δελτίο για να ξεχαρμανιάσουν.

Κι έρχονται οι διαιτητές και τους χαλάνε την διάθεση. Πόσοι να παίξουν δελτίο που θα όγει από κληρωτίδα;

● Κι εδώ που τα λέμε και οι διαιτητές έχουν δίκιο. Ξέρετε τί είναι να εξαρτώνται από παράγοντες; Να κάνει ότι θέλει τους διαιτητές ο Τριβέλας. Και όταν υπάρχει εξάρτιση από παράγοντα, όλο και κάποιος διαιτητής θα του κάνει το χατήρι, για να τον προωθήσει.

Δηλαδοί οι ίδιοι οι ποδοσφαιροπαράγοντες θα βοηθήσουν στην ανάπτυξη των σικέ παιχνιδιών...

● Το διασταύρωσα. Ο Κάλλι στος πράγματι δεν μπορούσε να πάει στη Χαλκιδική. Ασε που αυτές τις μέρες είναι εξουσία είναι πρόεδρος, αντιπρόεδρος, γενικός και πρόεδρος Ε ΟΔ...

● Η πλάκα είναι μ' αυτό τον Τρικοίλη. Εχει λέει οικογενειακά προβλήματα και δεν θα παίξει φέτος στο Διαγόρα.

Να σας πω εγώ. Κάτι ενοίκια και κάτι φαγητά του τάξανε, αλλά δεν του τα κάνανε και πήρε δύο φορές το καράβι και πήγε στην Κάλυμνο.

ΗΛΙΑΣ Κ.

ΤΟ ΠΡΩΤΑΘΛΗΜΑ ΟΠΤΙΜΙΣΤ

Αρχίζει σήμερα στην Καλαμάτα και θα ολοκληρωθεί την Πέμπτη το Πανελλήνιο Πρωτάθλημα Ιστιοπλοΐας OPTIMIST.

Ο ΝΟΡ θα συμμετάσχει με τους:

Κωνσταντίνο Μιχαήλ
Κυριάκο Βογιατζή
Νίκο Στεφανάκη

Η επιλογή των νεαρών αθλητών έγινε στο περιφερειακό πρωτάθλημα που διεξήχθη στη Χίο τον περασμένο Απρίλιο.

Την αποστολή συνοδεύουν ο Γενικός Εφορος του ΝΟΡ κ. Μανόλης Βρατσάλης και ο έφορος κολύμβησης κ. Ιωάννης Κουμπιάδης.

● ΑΚΟΜΑ σήμερα στις 10.30 π.μ. πραγματοποιείται ο μαραθώνιος κολύμβησης που διοργανώνει ο ΔΟΝΑ και ο ΝΟΡ στην παραλία Αφάντου από την περιοχή ΣΠΗΛΙΑ μέχρι το σταμάτι της Φωνής Αμερικής.

Αναμένεται ευρεία συμμετοχή αθλητών και αθλητριών.

Στον τερματισμό η Ροδιακή Ποτοποιΐα θα προσφέρει χυμούς AMITA και COCA COLA στους αθλητές και στους παρευρισκόμενους θεατές.

ΠΕΡΙΕΡΓΗ ΑΠΟΣΠΑΣΗ ΣΤΗΝ ΚΩ

ΚΑΛΥΜΝΟΣ: ανταπόκριση ΑΝΑΣΤΑΤΩΣΗ επικρατεί στις τάξεις του Καλυμνιακού, αλλά και των φιλάθλων του, με την ξαφνική απόσπαση από την Κάλυμνο στην Κω των στρατευμένων παικτών Σβύνου, Λια, ενώ φημολογείται και η απόσπαση ενός τρίτου.

Η διοίκηση του Καλυμνιακού χτύπησε όλες τις πολιτικές πόρτες, αλλά δεν βρήκε από κανένα ανταπόκριση και έτσι ενισχύθηκε η άποψη ότι πρόκειται για δάχτυλο άλλης ομάδας της Δ' Εθνικής.

ΑΡΗΣ — ΔΙΑΓΟΡΑΣ ΣΕ ΦΙΛΙΚΟ

ΝΕΟ φιλικό αγώνα δίνει σήμερα στις 6 μ.μ. ο Διαγόρας.

Στο γήπεδο του Αρχαγγέλου παίζει με τον Αρη.

Ο Ανδρέας Βλασσόπουλος σ' αυτό τον αγώνα θα χρησιμοποιήσει τον Παναγιώτη Σωτηρόπουλο όχι όμως και τον Μανώλη Πεταυράκη.

Ο Γιώργος Πεταυράκης θα αρχίσει από αύριο προπονήσεις.

ΑΝΑΒΟΛΙΚΑ ΣΤΟ ΠΑΓΚΟΣΜΙΟ

ΣΤΟΥΤΓΚΑΡΔΗ 21 (ΑΠΕ)

Η Ρωσίδα «ασημένια» Ολυμπιονίκης των 800 μέτρων, Λίλια Νουρουντίνοβα, βρέθηκε ντοπαρισμένη κατά την συμμετοχή της στον τελικό του Παγκοσμίου Πρωταθλήματος Στίβου, που διεξάγεται στην Στουτγκάρδη όπως ανακοίνωσε η ΙΑΑΦ.

Η Νουρουντίνοβα, διαπιστώθηκε ότι έκανε χρήση στερεοειδος αναβολικού και απειλείται με τετραετή αποκλεισμο από επίσημους αγώνες.

Η Ρωσίδα πρωταθλήτρια, ήταν πρώτη στο παγκόσμιο πρωτάθλημα του Τόκιο, το 1991 και δεύτερη στην Ολυμπιάδα της Βαρκελώνης, αλλά τερμάτισε 7η στην Στουτγκάρδη, με 3.19.18, αφού συγκρούσθηκε με την πρωταθλήτρια της Μοζαμβίκης Τίνα Παουλίνο και έπεσε στο έδαφος, χάνοντας χρόνο.

Πρόκειται για την δεύτερη περίπτωση ντοπαρισμένου αθλητή στο παγκόσμιο πρωτάθλημα της Στουτγκάρδης, μετά τον ακοντιστή από το Ουζμπεκιστάν, Νιμίτρι Πολιούνιν, από τον οποίο αφαιρέθηκε το χάλκινο μετάλλιο που είχε κερδίσει στον τελικό του αγωνίσματος και δόθηκε στο Βρετανό Μικ Χιλ, που ήταν τέταρτος.

Ο ΤΕΩΣ ΣΤΗ ΣΑΝΤΟΡΙΝΗ

ΣΑΝΤΟΡΙΝΗ, 21 (ΑΠΕ)

Προσγειώθηκαν στις 11.50 στο παλιό ελικοδρόμιο της Σαντορίνης δύο ελικόπτερα τα οποία μετέφεραν τον τέως βασιλέα και την οικογένειά του, που κατέλυσαν στην οικία του εφοπλιστή Πέτρου Νομικού.

ΔΩΡΕΑΝ ΕΙΣ ΜΝΗΜΗΝ

Ο κ. Κωνσταντίνος Γεωργίου Τσέλιος κατέθεσε στο Ταμείο του ΙΔΡΥΜΑΤΟΣ ΥΠΟ. ΤΡΟΦΙΩΝ ΚΑΙ ΚΟΙΝΩΝΙΚΗΣ ΑΛΛΗΛΕΓΓΥΗΣ ΜΑΡΙΤΣΩΝ:

α) Δρχ. 10.000 εις μνήμη των συγγενών του Τσαμπίκας Εμμαν. Χατζηκωνσταντή και Μαρίας Συμ. Χατζηκωνσταντή.

6) Δρχ. 10.000 αντί στεφάνου εις μνήμη Αναστ. Τσίκκη.

Ρόδος-Απόλλων Κ. σήμερα στο Εθνικό

ΘΑ ΑΠΟΥΣΙΑΣΟΥΝ ΑΡΚΕΤΟΙ ΠΑΙΚΤΕΣ

ΔΕΝ θα μπορέσει να δοκιμάσει την εντεκάδα, του αγώνα Κυπέλλου με την Πάτρα, ο Κώστας Λεπτοκαρύδης, αφού αντιμετωπίζει αρκετά προβλήματα τραυματισμών.

Στο σημερινό παιχνίδι με τον Απόλλωνα Καλυθιών, στις 5 μ.μ. στο Εθνικό Στάδιο, δεν θα παίξουν:

- Ο Μπακίρης που έχει ένα μικροπρόβλημα στους έσω πλάγιους συνδέσμους.
- Ο Κώστας Πολυχρονίου που αισθάνεται πόνους στη μέση.
- Ο Μπαζίνας που χτύπησε στο πόδι.
- Ο Ψαρράς που έχει πρόβλημα στην ωμοπλάτη.
- Ο Οικονόμου, που όμως άρχισε προπονήσεις.

Τέλος ο Σαλπιγκτίδης αισθάνεται βαρύ το πόδι του και μπορεί να μη χρησιμοποιηθεί για προληπτικούς λόγους.

ΠΡΟΣΠΑΘΕΙΕΣ για να μετατεθεί στη Ρόδο, ο Σάκης Γεωργόπουλος, καταβάλει η διοικούσα επιτροπή.

ΠΑΡΑΝΟΜΗ ΜΕΤΑΦΟΡΑ ΕΠΙΒΑΤΩΝ

Από όργανα του Λιμενικού Σταθμού Μεγίστης συνελήφθη η Βαρβάρα Καραγιάννη, ιδιοκτήτρια του Ε)Γ—Τ)Ρ σκάφους «Αγιος Γεώργιος», γιατί χωρίς άδεια απόπλου παρέλαβε από τη Μεγίστη και μετέφερε στην Αντίφυλλο της Τουρκίας και επανέφερε στη Μεγίστη 17 επιβάτες χωρίς την τήρηση των νόμιμων διαβατηριακών διατυπώσεων και κατά τον καταπλου του πλοίου στη Μεγίστη εξύβρισε τα λιμενικά όργανα.

Κατόπιν όμως εντολής του εισαγγελέα Ρόδου η Β. Καραγιάννη αφέθηκε ελεύθερη, ενώ προανάκριση διενεργεί ο λιμενικός σταθμός Μεγίστης.

ΖΗΤΕΙΤΑΙ ΟΡΘΟΓΡΑΦΟΣ

Ζητείται νέος ή νέα, που να γνωρίζει αποδεδειγμένα άριστη ορθογραφία για να εργασθεί στη «δημοκρατική» ως διορθωτής κειμένων, βραδινές ώρες.

Πληρ. τηλ. 76655, ώρες γραφείου.

ΥΠΑΛΛΗΛΟΣ ΥΠΟΔΟΧΗΣ

Από το ξενοδοχείο COLUBIA RESORT ΑΞΤΕΒΕ ζητείται υπάλληλος υποδοχής ο οποίος να ομιλεί απταίστως γερμανικά και αγγλικά.

Επικοινωνία με τον κ. Σάββα Ατσαΐδη στα τηλέφωνα 85610 και 85792.

ΤΟΜΕΑΣ ΨΥΧΙΚΗΣ ΥΓΕΙΑΣ

Daidalos

ΤΣΑΜΠΙΚΟΣ Ν.
ΣΚΟΥΜΠΟΥΡΔΗΣ
Ψυχίατρος - Ψυχαναλυτής

★ Τ. Προϊστάμενος του Κέντρου Ψυχικής Υγιεινής.
★ Εκπαιδευμένο Μέλος του Ινστιτούτου Ομαδικής Ανάλυσης και οικογενειακής Ψυχοθεραπείας (εκπροσώπου της EUROPEAN FEDERATON OF PSYCHANALYTIC SOCIETY).
★ Υπεύθυνος επιδοτούμενων προγραμμάτων ΕΟΚ για Ψυχιατρική Μεταρρύθμιση.
★ Συνεργάτης - Ερευνητής του Γενικού Νοσοκομείου Ρόδου.

1. Ψυχιατρική Κλινική διαγνωστικά και σύγχρονη φαρμακευτική αντιμετώπιση.
2. Ατομική ψυχοθεραπεία (νευρώσεων - διαταραχών προσωπικότητας - ψυχοσωματικών προβλημάτων - χρήσης τοξικών ουσιών).
3. Ομαδική ψυχοθεραπεία μέσω της τέχνης.
4. Υποστήριξη - αποκατάσταση ατόμων με ψύχωση και ψυχοδιανοητικά προβλήματα.
5. Ψυχιατρική επιστημονική ομάδα με νοσηλευτή κοιν. λειτουργό, εργοθεραπευτή, ειδικό παιδαγωγό, ψυχολόγο για κατ' οίκον νοσηλεία.

Αντιμετώπιση οξέων περιστατικών
Συνεχής ιατρική παρακολούθηση
Ψυχογηριατρική φροντίδα
ΔΕΧΕΤΑΙ ΜΕΤΑ ΑΠΟ ΡΑΝΤΕΒΟΥ
Πληροφορίες: Κέννεντυ 77 και Διαγοριδών γωνία
Τηλ. 35738 — FAX: 32052

ΝΙΚΗΤΑΣ ΧΑΤΖΗΚΩΝΣΤΑΝΤΙΝΟΥ

ΦΥΣΙΚΗ — ΧΗΜΕΙΑ

- ΤΜΗΜΑΤΑ: Α, Β και Γ ΛΥΚΕΙΟΥ
Αποκλειστικά για υποψήφιους πρώτης και δεύτερης δέσμης.
ΕΝΑΡΞΗ ΜΑΘΗΜΑΤΩΝ: 16 ΑΥΓΟΥΣΤΟΥ
- ΤΜΗΜΑΤΑ: Β και Γ ΓΥΜΝΑΣΙΟΥ
Για προετοιμασία με βάση το νέο σύστημα επιλογής.
ΕΝΑΡΞΗ ΜΑΘΗΜΑΤΩΝ: 1 ΣΕΠΤΕΜΒΡΙΟΥ
ΓΙΑ ΤΑ ΓΥΜΝΑΣΙΑΚΑ
Διεύθυνση: ΚΕΝΝΕΝΤΥ 3 — ΤΗΛ. 25890

ΚΑΛΛΙΣΤΟΣ ΔΙΑΚΟΓΕΩΡΓΙΟΥ
ΠΩΛΟΥΝΤΑΙ

α) Διαμέρισμα τριάρι 80 τ.μ. πλησίον ρεστοράν «Αραπάκι».
6) Διαμέρισμα 4άρι 105 τ.μ. με κατασκευή πολυτελείας ημιτελές ή αποπερατωμένο. Δάνεια δεκτά. Ευκολίες πληρωμής.
γ) Κτήματα στη Λαχανιά και Γεννάδι των 2—4—10 και 50 στρεμμάτων.
δ) Πολυτελής μονοκατοικία στην Παλιά Πόλη, κοντά στη Σωκράτους προς άμεση κατοίκηση σε τιμή ευκαιρίας.
ε) Δύο ρετιρέ τεσσάρια πολυτελείας 125 τ.μ. έκαστον επί της Κων) νου Τσαλδάρη πλήρως αποπερατωμένα με άμεση παράδοση.
● ΖΗΤΕΙΤΑΙ οικόπεδο προς αντιπαροχή εντός σχεδίου πόλεως.
ΠΛΗΡΟΦΟΡΙΕΣ στο τηλ. 29318

Φροντιστήριο ΠΥΘΑΓΟΡΑΣ

Το μεθοδικό και οργανωμένο φροντιστήριο για
● ΓΥΜΝΑΣΙΑ
● ΛΥΚΕΙΑ
● ΔΕΣΜΕΣ
● ΜΕΤΑΛΥΚΕΙΑΚΑ
Νέα Τμήματα θα λειτουργήσουν από 1η ΣΕΠΤΕΜΒΡΙΟΥ
Διδάσκονται:
● ΜΑΘΗΜΑΤΙΚΑ
● ΦΥΣΙΚΗ
● ΧΗΜΕΙΑ
● ΕΚΘΕΣΗ
● ΠΟΛΙΤΙΚΗ ΟΙΚΟΝΟΜΙΑ
● ΙΣΤΟΡΙΑ
Διεύθυνση:
Α. ΜΠΟΥΡΝΗΣ —
Δ. ΠΑΠΑΝΔΡΕΟΥ
Στέλιου Κωτιάδη 2 Τηλ. — 29593
ΠΛΗΡΟΦΟΡΙΕΣ — ΕΓΓΡΑΦΕΣ:
Καθημερινά 9—1 και 5—9

ΜΑΝΩΛΗΣ ΓΙΑΝΝΙΚΟΥΡΗΣ

ΦΡΟΝΤΙΣΤΗΡΙΑ
ΜΕΣΗΣ ΕΚΠΑΙΔΕΥΣΕΩΣ
Από 16ης Αυγούστου αρχίζουν εντατικά ολιγομελή τμήματα:

1 Για μαθητές Γ' Λυκείου 1ης Δέσμης
2 Για μαθητές Γ' Λυκείου 4ης Δέσμης
3 Για μαθητές (Α'—Β') Λυκείου
4 Για μαθητές Γ' Γυμνασίου

ΕΓΓΡΑΦΕΣ — ΠΛΗΡΟΦΟΡΙΕΣ
Καθημερινώς από 9—1 το πρωί και 5—9 το απόγευμα
στα τηλέφωνα: 25250 — 25700
ΔΙΕΥΘΥΝΣΗ: ΒΟΡΕΙΟΥ ΗΠΕΙΡΟΥ 11

CRISTALOR



Τα δώρα, των δώρων!
ΓΑΛΛΙΑΣ 3 • ΡΟΔΟΣ • ΤΗΛ. 26728

ΤΑ ΜΥΣΤΙΚΑ ΤΗΣ ΕΠΙΤΥΧΙΑΣ

ΟΙ ΧΩΡΕΣ ΠΟΥ ΘΕΩΡΟΥΝ ΤΗΝ ΠΑΙΔΕΙΑ ΚΑΙ ΤΗΝ ΕΚΠΑΙΔΕΥΣΗ ΣΑΝ ΠΡΩΤΑΡΧΙΚΗΣ ΣΗΜΑΣΙΑΣ ΕΠΕΝΔΥΣΗ, ΕΙΝΑΙ ΣΗΜΕΡΑ ΙΣΧΥΡΟΤΕΡΕΣ ΚΑΙ ΑΠΟ ΤΑ ΚΡΑΤΗ ΠΟΥ ΔΙΑΘΕΤΟΥΝ ΤΟΥΣ ΙΣΧΥΡΟΤΕΡΟΥΣ ΣΤΡΑΤΟΥΣ

Παντού, σ' όλες τις πολιτισμένες χώρες, το σύνθημα είναι: Περισσότερα και καλύτερα στελέχη. Αυτό σημαίνει περισσότερα και καλύτερα σχολεία, νέα Πανεπιστήμια και Τεχνικές Σχολές, καλύτερο εκπαιδευτικό προσωπικό. Οι ειδικοί είναι εκείνοι που οργανώνουν και διευθύνουν σήμερα κάθε εθνική και κρατική δραστηριότητα. Η δημιουργία των στελεχών αυτών έχει γίνει μια από τις πρωταρχικές επιδιώξεις των σημερινών κρατών. Η εκπαίδευση ανεβάζει το πνευματικό επίπεδο των λαών και βοηθεί την πολιτιστική τους προσπάθεια. Μια χώρα που δεν αποκτά κάθε χρόνο επαρκή αριθμό αποφοίτων, είναι καταδικασμένη να μείνει στην καθυστέρηση.

Αν θέλετε μια πετυχημένη σταδιοδρομία τηλεφωνείστε μας να σας ενημερώσουμε. Σχολές ΩΜΕΓΑ (01) 3220643 και 3249694

Ο ΓΕΡΟ—ΣΟΦΟΣ