Ενημέρωση

ΑΔΕΣΜΕΥΤΗ ΚΑΘΗΜΕΡΙΝΗ ΕΦΗΜΕΡΙΔΑ ΤΗΣ ΡΟΔΟΥ

ΤΕΤΑΡΤΗ, 8 ΣΕΠΤΕΜΒΡΙΟΥ 1982
– ΑΡΙΘΜΟΣ ΦΥΛΛΟΥ 325 –
2ος ΧΡΟΝΟΣ – ΤΙΜΗ 10 ΔΡΧ.

ΙΔΙΟΚΤΗΤΗΣ – ΕΚΔΟΤΗΣ ΔΙΕΥΘΥΝΤΗΣ
Κυριάκος Μ. Χονδρός
ΓΡΑΦΕΙΑ: ΒΑΣ. ΣΟΦΙΑΣ 46, — Τηλ. 28.735
ΤΥΠΟΓΡΑΦΕΙΑ: ΑΝ. ΜΑΡΙΑΣ 120 — Τηλ. 29.211

Μέρος άπό τὸ ποσόν τῶν 16 ἑκατομμυρίων

ΕΠΙΣΤΡΕΦΟΝΤΑΙ ΣΤΗ ΡΟΔΟ 17 ΕΚ. ΔΡΧ. ΑΠΟ ΤΗΝ ΕΤΑΙΡΕΙΑ ΚΤΗΜΑΤΩΝ

ΑΠΟ την Εταιρεία Δημοσίων Κτημάτων εστάλησαν στη Νομαρχία Δωδεκανήσου 17.107.000 από έσοδα δημοσίων κτημάτων με το έγγραφο 4216)95)36, 2.9.82 της Κτηματικής Εταιρείας του Δημοσίου προς την Τράπεζα της Ελλάδας.

Για τα υπολοιπόμενα 28.000.000 που διεκδικεί η Νομαρχία από τα Δημόσια Κτήματα, η εταιρεία ζήτησε διευκρινήσεις για να το στείλει.

Αυτό ανακοίνωσε ο Υφυπουργός Εθνικής Οικονομίας κ. Ρουμελιώτης προς τον Οικονομικόν Έφορο Δημ. Κτημάτων.

Τα ανωτέρω ποσά προέρχονται από έσοδα της Οικον. Εφορείας Δημοσίων Κτημάτων Ρόδου που κατά λάθος μεταβιβάστηκαν στην Κτηματική Εταιρεία του Δημοσίου και ακολούθησαν τη διαδικασία του άρθρου 7 Ν 973)79, γι' αυτό και επιστρέφονται από τη Κτηματική Εταιρεία στη Νομαρχία χωρίς παρακράτηση.

Τα δυο αυτά κονδύλια αποτελούν το συνολικό ποσό του 46.000.000 που διεκδίκησε πρόσφατα η Νομαρχία για την εκτέλεση Δημοσίων και Κοινοφελών έργων στα Δωδεκάνησα (επισκευές Σχολείων, Κτηρίων Δημοσίων Υπηρεσιών, δημιουργία Παιδικού Σταθμού, Κοινοτικά και Δημοτικά έργα).

Ένα λαϊκό αίτημα

ΝΑ ΚΟΙΝΩΝΟΙΚΟΠΟΙΗΘΟΥΝ ΟΙ ΑΛΕΥΡΟΜΥΛΟΙ ΤΗΣ ΡΟΔΟΥ

Νά ὑπερνικηθοῦν οἱ ἀντιδράσεις

ΠΡΙΝ από δυο εβδομάδες σταμάτησαν οριστικά να λειτουργούν οι κυλινδρόμυλοι της Ρόδου, μια από τις λίγες βιομηχανίες του νησιού μας.

Το πρόβλημα ξεκινά από πολλά χρόνια πριν..

Είναι αλήθεια ότι στην οικονομική ζωή της Δωδεκανήσου η βιομηχανία χαρακτηρίζεται σαν φτωχός συγγενείς για τις αδυναμίες που παρουσιάζει ο κάθε δευτερογενής τομέας.

Όμως θα μπορούσε να ξεπεραστεί η κρίση αν οι εργαζόμενοι στους κυλινδρόμυλους, αναλάμβαναν οι ίδιοι την διαχείριση και γινόταν μια επιχείρηση — πρώτυπο με παραγωγή όχι μόνο αλεύρων αλλά και άλλων προϊόντων.

Μια κοινωνικοποίηση θα μπορούσε όχι μόνο να θέση σε λειτουργία μια από τις παλιές βιομηχανίες του νησιού αλλά θα έδεινε τη δυναότητα να παρασκευάζονται προϊόντα για τη Ρόδο και την υπόλοιπη χώρα ίσως και γιά το εξωτερικο.

Αλλά όταν σαμποτάρεται «εκ των ένδον» η παραγωγή με την μονόπλευρη προμήθεια αλεύρων από αθηναϊκό αλευρόμυλο και υπάρχουν καθημερινά παραδείγματα ότι η παραλαβή των αλεύρων υτών γίνεται από τό... Τελωνείο τότε δεν νομίζουμε ότι φταίνε οι αυξήσεις στις τιμές του σιταριού ή στο κόστος του αλέσματος. Όταν εφοδιάζουν όλη την αγορά του νησού δραστήρια εμπορικά κυκλώματα και παραγκονίζουν την ντόπια παραγωγή, ευνόητος είναι όχι μόνο ο υπερκορεσμός αλλά και η παύση της λειτουργίας.

Αν ξεπεραστεί αυτό το κακό προηγούμενο και θεσπιστούν τα κίνητρα για παραγωγικές επενδύσεις στη παραμεθόρια περιοχή μας τα αποτελέσματα θα είναι πολύ ικανοποιητικά.

● ΧΘΕΣ ΤΟ ΜΕΣΗΜΕΡΙ ΑΝΑΚΟΙΝΩΘΗΚΑΝ

Τά ὀνόματα τῶν ὑποψηφίων δημ. συμβούλων τοῦ Α.Ρ.Σ

● Η ΝΕΟΛΑΙΑ ΚΟΥΒΕΝΤΙΑΖΕΙ ΜΕ ΤΟΝ ΚΑΡΑΓΙΑΝΝΗ

Όπως γράψαμε χθες ο Δήμαρχος κ. Δημήτρης Βενετοκλής κάλεσε χθες το μεσημέρι τους αντιπροσώπους του Δωδεκανησιακού τύπου και έδωσε μια μικρή δήλωση και τα ονόματα των υποψηφίων Δημοτικών Συμβούλων που, πλαισιώνουν τον συνδυασμό του.

Παραθέτουμε την δήλωση και τον κατάλογο αυτούσιο και με την σειρά που αναγράφεται — αλφαβητικά — στο κείμενο του κ. Βενετοκλή.

Η ΔΗΛΩΣΗΣ

«Αγαπητοί μου συμπολίτες,

Με μεγάλη ικανοποίηση δίνουμε σήμερα στη δημοσιότητα τα ονόματα των υποψηφίων συμβούλων που θα πλαισιώσουν τον Ανεξάρτητο Ροδιακό Συνδυασμό — (Α. Ρ. Σ.) — μας.

Όπως διαπιστώνετε, τα πρόσωπα που συμμετέχουν στον συνδυασμό μας, εκπροσωπούν όλα τα ιδεολογικά ρεύματα και τις Κοινωνικές τάξεις.

Μοναδική φιλοδοξία όλων μας είναι να θέσουμε τον εαυτό μας και πάλι στην υπηρεσία της Ρόδου πάνω και πέρα από κομματικές προκαταλήψεις.

Σεις θα εκτιμήσετε την μέχρι σήμερα προσφορά μας και είμαστε σίγουροι ότι με τη δική σας ψήφο, θα μας δώσετε τη δυνατότητα να συνεχίσουμε το δημιουργικό μας έργο.

Συνέχεια στὴ σελίδα 6

● ΧΘΕΣ ΤΟ ΒΡΑΔΥ

Τό Μανδράκι... κατελήφθη ἀπό δεκαοχτώ σκύλλους!

Ξαφνική... επίθεση δέχθηκε χθες το βράδυ και κατελήφθη αμαχητί η περιοχή του Μανδρακίου από 18 ακροβολιστές ... σκύλους.

Κατέλαβαν τη πλατεία «Ήχος και Φως» και μέσα από το Μανδράκι προχώρησαν γικητές και τροπαιοφόροι προφανώς για να... εγκαταστήσουν το στρατηγείο τους στο Δημαρχακό Μέγαρο ή στη Νομαρχία.

Εν τω μεταξύ το πλήθος παρακολούθησε με θαυμασμό αλλά και με προβληματισμό την κατάληψη του νησιού από 18 καλοθρεμένους σκύλους.

Ουδεμία αντίδραση. Κράτος και Δήμος, Κτηνιατρική Υπηρεσία και υγειονομικό Κέντρο απολαμβάνουν τα αγαθά της εξουσίας και αφήνουν τους σκύλους να κουρεύονται!

Επειδή η κατάστασης γίνεται... κυνική και τραγική προτείνουμε να κληθή από την Κέρκυρα ο συμπατριώτης μας Νομάρχης Κόκκινος για να λάβη τα δρακόντεια μέτρα που πήρε στην περιοχή του — στρυχνική — και καθάρισε το νησί των Φαιάκων από τα συμπαθή τετράποδα, μέσα σε δυο μέρες χωρίς πτώματα και τραυματίες!!

Ὁ Δῆμος πληρώνει τά ἀναδρομικά

Με την διάθεση 17 εκατομμυρίων στον Δήμο της Ρόδου, από τον Φόρον εισοδήματος που αποφάσισε η Νομάρχης ο Δήμος την προσεχή εβδομάδα θα καταβάλει τα αναδρομικά στους εργατοτεχνίτες.

● ΑΠΟ ΟΜΑΔΑ ΕΠΙΧΕΙΡΗΜΑΤΙΩΝ

Τουριστικά χωριά θά λειτουργήσουν στή Ρόδο

● ΞΕΝΟΔΟΧΕΙΑ ΚΑΙ ΣΤΑ ΜΙΚΡΑ ΝΗΣΙΑ

Μέχρι σήμερα από τις δεσμεύσεις των ξένων Τουριστικών Γραφείων προκύπτει ότι το 1983 εάν δεν παρθούν μέτρα, ο Τουρισμός στη Ρόδο θα πέσει τουλάχιστον 15 με 20%.

Γι' αυτό το λόγο οι Ξενοδόχοι και οι πράκτορες έχουν έλθη σε επαφή με τους αρμόδιους κυβερνητικούς παράγοντες και θεωρείται σίγουρο ότι θα ικανοποιηθεί ένα μέρος από τα αιτήματα τους για να μειωθή η δαπάνη λειτουργηκότητας των Ξενοδοχειακών μονάδων σε ποσοστό που θα κειμένεται σε 10%. Εν τω μεταξύ μελετάται από ομάδα επιχειρηματιών η ίδρυση και λειτουργία τουριστικών χωριών εις τους αναξιοποίητους τουριστικά παραλιακούς χώρους του νησιού με μειωμένες τιμές για τουρισμό που θα απευθύνεται σε νέους ανθρώπους και φοιτητές.

Επίσης μέσα στο πρόγραμμα της κυβέρνησης είναι να δοθούν κίνητρα για την κατασκευή μικρών ξενοδοχειακών μονάδων στα μικρά νησιά του Δωδεκανησιακού συμπλέγματος.

● ΑΝΑΖΗΤΕΙΤΑΙ... ΑΡΜΟΔΙΟΣ

Τό «Μπαρμπαρόσα» πέθανε ὁ θάνατος ὅμως... ζεῖ!

● ΠΟΙΟΣ ΘΑ ΓΚΡΕΜΙΣΕΙ Τ' ΑΠΟΜΗΝΑΡΙΑ;

Αναζητήται αρμόδιος για να γκρεμίσει τα ετοιμόρροπα απομινάρια του Μπαρμπαρόσα.

Ο θάνατος κάνει.. καραούλι και καρτερή τον... τυχηρό. Επισημαίνει τάν κίνδυνο η Αστυνομία, η Αρχαιολογική υπηρεσία, ο Δήμος κανένας όμως μέχρι χθες το βράδυ δεν πήρε την ευθύνη.

Για να λέμε και του στραβού το δίκαιο ο Δήμος έβαλε κάτι πασάλους και πινακίδας κινδύνου, το γκρέμισμα όμως και την συνεχή αστυνόμευση ποιος θα την αναλάβει;

Το κτήμα είναι του Δημοσίου και πρέπει να έχει ευθύνες.

Ας λάβουν τα μέτρα τους οι αρμόδιοι. Ας αναλάβει τις ευθύνες του ο καθ' ένας, προτού κλάψουμε.

Τότε, που το απευχόμεθα, σίγουρα θα βρούμε τον υπεύθυνο.

Εἰρήνη καί ἐργαζόμενοι

● Του ΣΤΕΦΑΝΟΥ ΝΤΑΛΙΑ, δικηγόρου, μέλους της Γραμματείας της ΡΕΔΥΕ

Σαράντα τρία χρόνια πριν, τα χαράματα της 1ης Σεπτέμβρη 1939, τα γερμανοφασιστικά στρατεύματα εισβάλλουν στην Πολωνία.

Αρχίζει ο δεύτερος παγκόσμιος πόλεμος, ο μεγαλύτερος που γνώρισε μέχρι σήμερα η ανθρωπότητα.

Οι καταστροφές που προξένησε ο πόλεμος αυτός στην εξάχρονη διάρκεια του είναι ανυπολόγιστες.

Κι όμως η ανθρωπότητα αντιμετωπίζει ξανά τον κίνδυνο ενός νέου πολέμου, μιας τοκληρωτικής θερμοπυρηνικής καταστροφής αυτή τη φορά.

Αιτία που προκαλεί αυτό το κίνδυνο, είναι ο ιμπεριαλισμός και πρώτα απ' όλα ο αμερικάνικος ιμπεριαλισμός, που με την αύξηση των εξοπλισμών, την ολοένα ανακάλυψη καινούριων όπλων μαζικής καταστροφής, την εγκατάσταση νέων πυραύλων Πέρσιγκ 2 και Κρουζ στην Ευρώπη, προετοιμάζεται για το «πρώτο πυρηνικό πλήγμα» κατά της Σοβιετικής Ένωσης και τον «περιορισμένο πυρηνικό πόλεμο».

Η πολιτική όμως αυτή του ιμπεριαλισμού δεν δημιουργεί μόνο τον κίνδυνο ενός νέου παγκόσμιου θερμοπυρηνικού πολέμου, που σαν αποτέλεσμα θάχει την ολοκληρωτική καταστροφή της ανθρωπότητας, αλλά επιδρά και στη καθημερινή ζωή των εργαζομένων όλου του κόσμου.

Η ένταση των εξοπλισμών

Συνέχεια στὴ σελίδα 6

Ἐγκρίθηκαν μελέτες καί πρακτικά γιά βελτίωση ἐπαρχιακῶν δρόμων

Με απόφαση του Διοικητικού Συμβουλίου του Νομαρχιακού Ταμείου Δωδεκανήσου της 6.9.1982 αποφασίσθηκαν τα ακόλουθα:

1. Εγκρίθηκαν τα πρακτικά δημοπρασίας των εργασιών συντηρήσεως επαρχιακού οδικού δικτύου Νήσου Πάτμου προϋπολογισμού 13.000.000 δρχ.

Τελευταίος μειοδότης αναδείχθηκε ο ΕΔΕ Χρήστος Γιαννακόπουλος.

3. Εγκρίθηκαν τα πρακτικά δημοπρασίας εργασιών αγροτικής οδοποιίας προϋπολογισμού 2.500.000 δρχ.

Οι εργασίες εκτελούνται με επίβλεψη της Διευθύνσεως Δασών.

4. Εγκρίθηκε ο 2ος Συγκριτικός Πίνακας και το 1ο Πρωτόκολλο Κανονισμού Νέων Τιμικών εργασιών Γυμνασίου Κω αναδόχου Ι. Στύδη.

5. Εγκρίθηκε η μελέτη και η δημοπράτηση των εργασιών ανεγέρσεως 2ου Δημοτικού Σχολείου Πόλεως Κω προϋπολογισμού 36.000.000 δρχ.

6. Εγκρίθηκε η μελέτη και η δημοπράτηση των εργασιών προσθήκης 4 αιθουσών του Δ' Γυμνασίου και Β' Λυκείου Ρόδου προϋπολογισμού 5.800.000 δρχ.

7. Εγκρίθηκε η μελέτη και η δημοπράτηση των εργασιών επουλώσεων λάκκων επαρχιακής οδοποιίας Ρόδου προϋπολογισμού 500.000 δρχ.

Ἡ «Ἐνημέρωση» κοντά στό Λαό

Τί ἀπασχολοῦν τούς κατοίκους τῆς κοινότητας Ἀρχαγγέλου

Ρεπορτάζ στά Ροδίτικα χωριά

2ο ΜΕΡΟΣ

Στην παραλία «Στεγανά» ο δρόμος πρέπει να ασφαλτοστρωθεί για την τουριστική αξιοποίηση της περιοχής. Είναι ο μοναδικός δρόμος αυτής της περιοχής που ακόμα είναι χωματόδρομος.

—Επίσης χρειαζόμαστε κι άλλους αγροτικούς δρόμους για την καλήτερη καλλιέργεια των χωραφιών μας και την προστασία των δασών.

—Σημειώστε ότι μια τόσο μεγάλη κοινότητα στερείται αγροφύλακα και δασοφύλακα. Πρέπει πάσει θυσία να διορισθούν.

—Τα χτήματα που έγιναν Δημόσια επί Ιταλίας πρέπει να δοθούν στους κατόχους τους.

—Η αποπεράτωση του Υγειονομικού Σταθμού προχωρεί πολύ αργά, ελλείψει χρημάτων. Οι ιατρικές ανάγκες στο χωριό μας καλύπτονται από ένα γιατρό του ΙΚΑ, ένα αγροτικό γιατρό και 2 νοσοκόμες.

—Υπάρχουν σοβαρές ελλείψεις στα σχολικά χτίρια. Έχουμε 2 Δημοτικά αλλά χρειάζεται και τρίτο. Το Γυμνάσιο και Λύκειο στεγούνται χτιρίων, θέρμανσης κλπ., ενώ πρέπει πάσει θυσία να τελειώσει το Νηπιαγωγείο.

—Η αρχαιολογική υπηρεσία πρέπει να πάρει τα κατάλληλα μέτρα για τη συντήρηση του Κάστρου μας που έχει ιστορία πάνω από πέντε αιώνες.

ΕΡ.: Ποιες είναι οι κυριότερες ασχολίες των κατοίκων του χωριού σας;

ΑΠ.: Πολλοί ασχολούνται με τη γεωργία. Η κτηνοτροφία επίσης βρίσκεται σε ικανοποιητικά επίπεδα, έχουμε περίπου 50 τσοπάνηδες που εκτρέφουν 5.000 — 6.000 ζώα (πρόβατα — κατσίκια).

Οι νέοι εργάζονται κυρίως στα ξενοδοχεία, στις οικοδομές στα μηχανουργεία. Στο χωριό μας υπάρχουν εργαστήρια Τσιπουργίας και Κεραμικών. Εδώ η κύρια εργατική δύναμη είναι γυναίκες. Κάθε επιχείρηση απασχολεί περίπου 100 άτομα. Άλλες γυναίκες δουλεύουν στο σπίτι τους με το κομμάτι.

ΕΡ.: Υπάρχει παιδικός σταθ

Συνέχεια στην 6 σελ.

ΚΑΛΕΣΜΑ

Ο υποψήφιος Δήμαρχος των Ροδιτών, Σάββας Καραγιάννης καλεί τους νέους και τις νέες για να ακούσει και να συζητήσει μαζί τους τα προβλήματα τους, την Τετάρτη 8 του Σεπτέμβρη 9 το βράδυ στην αίθουσα του «Ακταίου».

ΣΧΟΛΗ ΧΟΡΟΥ ΕΛΛΗΣ ΠΑΡΑΣΚΕΥΑ

Μέλους της ROVAL ACADEMY OF DANCING (R.A.D.)

Εγκεκριμένη από το Υπουργείο Πολιτισμού και Επιστημών με απόφ. 6480)1389)8.10.70.

Λειτουργούν τμήματα:

- ΡΥΘΜΙΚΗΣ ΓΥΜΝΑΣΤΙΚΗΣ
- ΚΛΑΣΙΚΟΥ ΧΟΡΟΥ (σύστημα R.A.D.)
- ΣΥΓΧΡΟΝΟΥ ΧΟΡΟΥ (σύστημα Μάρθας Γεράκαμ.
- ΤΖΑΖ.
- ΓΥΜΝΑΣΤΙΚΗΣ ΣΙΛΟΥΕΤΤΑΣ

Δεκτά παιδιά από ηλικίας τριάμιση ετών.

ΣΗΜΕΙΩΣΗ: Η Σχολή έχει τη δυνατότητα να δίνει στους μαθητές της αποδεικτικό (CERTIFICATE) της ROTAL ACADEMT OF DANCING του Λονδίνου, δικαίωμα που στην Ελλάδα έχουν μόνο η Αθήνα και η πόλη μας.

Εγγραφές κάθε μέρα στη Σχολή Βενετοκλίων 61 5 1)2—8 μ.μ. εκτός Σαββάτου και Κυριακής.

Τα μαθήματα αρχίζουν στις 15 Σεπτεμβρίου. Πληροφορίες τηλ. 20780.

ΝΑΥΤΙΛΙΑΚΗ ΕΤΑΙΡΙΑ ΛΕΣΒΟΥ Α.Ε.

Μεγάλη Εκδρομή-Κρουαζιέρα
Προσκύνημα στήν Αγία-Σοφία

ΕΠΙΣΚΕΨΙ ΤΟΥ ΠΑΤΡΙΑΡΧΕΙΟΥ
ΚΑΙ ΤΩΝ ΑΞΙΟΘΕΑΤΩΝ ΤΗΣ ΚΩΝ
ΣΤΑΝΤΙΝΟΥΠΟΛΕΩΣ ΜΕ ΤΟ ΠΟ
ΛΥΤΕΛΕΣΤΑΤΟ Φ)Β «ΣΑΠΦΩ»

25)9- 2)10)1982

Μεγάλη έκδρομή όργανώνομε μὲ τὸ πολυ τελέστατο Φ)Β «ΣΑΠΦΩ» προσκύνημα στὴν ΑΓΙΑ — ΣΟΦΙΑ καὶ ἐπίσκεψη τοῦ Πατριαρχείου καὶ τῶν ἀξιοθεάτων τῆς Κωνσταντινου πόλεως.

Εἶναι μιὰ μεγάλη εὐκαιρία νὰ γνωρίσετε καὶ ἐσεῖς τὴν ΚΩΝΣΤΑΝΤΙΝΟΥΠΟΛΗ καὶ νὰ ἐπισκεφθεῖτε μαζί μας τὸ ΚΑΡΙΕ ΤΖΑΜΙ, ΑΓΙΑ ΣΟΦΙΑ, ΤΟΠ ΚΑΠΙ, ΝΤΟΛΜΑ ΜΠΑΧ ΤΣΕ καὶ νὰ κάνετε μία μικρὴ κρουαζιέρα στὸν ΒΟΣΠΟΡΟ, ἀπολαμβάνοντες τὰ ὡραῖα μέρη. Αἱ τιμαὶ τῆς ἐκδρομῆς ποὺ ΔΕΝ συμπεριλαμβά νουν φαγητό, ἀλλὰ μία ὁλοήμερη ἐκδρομὴ στὰ ἀξιοθέατα μὲ ἕνα φαγητὸ στὴν ὡραία παραλία τοῦ Βοσπόρου εἶναι: κατ' ἄτομο καὶ κατὰ θέση ὡς οὕτω:

— Σὲ Δίκλινη καμπίνα ΛΟΥΞ δρχ. 32.500.
— Σὲ Τρίκλινη καμπίνα Α' ΘΕΣΕΩΣ δρχ. 27.500.
— Σὲ Δίκλινη καμπίνα Α' ΘΕΣΕΩΣ ἄνευ WC καὶ Λουτροῦ δρχ. 25.500.
— Σὲ Δίκλινη — Τετράκλινη Β' ΘΕΣΕΩΣ ἄνευ WC καὶ Λουτροῦ δρχ. 22.500.
— Σὲ Γ' ΘΕΣΗ — Καθίσματα ΠΟΥΛΜΑΝ ἄνευ WC καὶ Λουτροῦ δρχ. 14.500.

● Τὸ πλοῖον θὰ διανυκτερεύσει τὴν Κυρια κὴ 26)9 στὴ Μυτιλήνη διὰ νὰ γνωρίσουμε κσὶ τὴν Μυτιλήνη ἀνταποδίδοντας τὴν ἐπίσκεψη ποὺ ἔκαναν οἱ Μυτιληνιοὶ στὴν πόλη μας κατ' ἐπανάληψη.

Μπορεῖτε νὰ πάρετε καὶ τὸ αὐτοκίνητό σας μέχρι Μυτιλήνη καὶ ἐπιστροφὴ μὲ 2.000 δρχ. μόνον.

● Τὸ πρόγραμμα τῆς ἐκδρομῆς εἶναι:

Ἀναχώρησις ἀπὸ ΡΟΔΟΝ Σάββατον 25)9 ὥρα 16.00.

Ἄφιξις εἰς ΜΥΤΙΛΗΝΗ Κυριακὴν 26)9 ὥρα 08.00.

Ἀναχώρησις ἀπὸ ΜΥΤΙΛΗΝΗ Δευτέρα 27)9 ὥρα 16.00.

Ἄφιξις εἰς ΚΩΝΣΤΑΝΤΙΝΟΥΠΟΛΙΝ Τρίτη 28)9 ὥρα 07.00.

Παραμονὴ 28)9—29)9—30)9.

Ἀναχώρησις ἀπὸ ΚΩΝΣΤΑΝΤΙΝΟΥΠΟ ΛΙΝ Πέμπτη 30)9 ὥρα 16.00.

Ἄφιξις εἰς ΜΥΤΙΛΗΝΗ Παρασκευὴ 1)10 ὥρα 07.00.

Ἀναχώρησις ἀπὸ ΜΥΤΙΛΗΝΗ Παρασκευὴ 1)10 ὥρα 16.00.

Ἄφιξις εἰς ΡΟΔΟΝ Σάββατον 2)10 ὥρα 08.00.

● Εἶναι μία μεγάλη εὐκαιρία καὶ οἱ θέσεις εἶναι περιορισμέναι. Ἐγγραφαὶ μέχρι 31.8.82.

● Εἰσιτήρια — Πληροφορίες:
Πρακτορεῖον «ΕΡΥΘΡΑ ΘΑΛΑΣΣΑ»
Ἀμερικῆς 11—13.
Τηλ. 27721 — 22460 — 22683

EXPRESS
ΠΟΥΛΜΑΝ
ΕΚΔΡΟΜΕΣ

ΛΟΝΔΙΝΟ — ΠΑΡΙΣΙ — ΒΡΥΞΕΛΕΣ — ΡΩΜΗ — ΜΙΛΑΝΟ — ΒΕΝΕΤΙΑ — ΦΛΩΡΕΝ ΤΙΑ — ΝΑΠΟΛΙ — ΜΠΟΛΩΝΙΑ — ΓΕΡΜΑ ΝΙΑ

● ΜΟΝΟ ΜΕ 3.500 ΑΠΟ ΑΘΗΝΑ

IRENE TOURS

GENERAL TRAVEL ANGENCY
HARRIS PAPADOPOULOS
15 ER. STAVROU RHODOS — TEL.: 26371

τηλεόραση

ΕΡΤ

ΤΕΤΑΡΤΗ, 8 ΣΕΠΤΕΜΒΡΙΟΥ 1982

9.20 ΠΑΝΕΥΡΩΠΑΪΚΟΙ ΑΓΩΝΕΣ ΣΤΙΒΟΥ 1982
3η ημέρα — πρωινό πρόγραμμα.
11.15 ΛΗΞΗ ΠΡΩΙΝΟΥ ΠΡΟΓΡΑΜΜΑΤΟΣ
16.45 ΠΑΝΕΥΡΩΠΑΪΚΟΙ ΑΓΩΝΕΣ ΣΤΙΒΟΥ 1982
Ζωντανή μετάδοση από το Ολυμπιακό Στάδιο — 3η ημέρα.
Σημ.: Στις 18.25 θα μεταδοθούν ΕΙΔΗΣΕΙΣ
21.10 ΕΙΔΗΣΕΙΣ
21.50 ΤΗΛΕΤΑΙΝΙΑ
«Ζήτημα τιμής»
Δραματική αστυνομική τηλεταινία.
24.00 ΕΙΔΗΣΕΙΣ.
00.10 ΠΑΝΕΥΡΩΠΑΪΚΟΙ ΑΓΩΝΕΣ — ΣΗΜΕΡΑ ΣΤΟ ΣΤΑΔΙΟ
Ανασκόπηση των αγωνισμάτων της ημέρας.

ΥΕΝΕΔ

17.30 ΑΝΑΖΗΤΗΣΕΙΣ ΜΕΤΑΞΥ ΟΥΡΑΝΟΥ ΚΑΙ ΓΗΣ.
Θρησκευτική ἐκπομπή.
18.00 ΕΙΔΗΣΕΙΣ.
18.15 ΤΟ ΕΙΚΟΣΙΤΕΤΡΑΩΡΟ.
Θέματα από την επικαιρότητα
18.30 ΜΙΣΗ ΩΡΑ ΜΕ ΤΗΝ ΝΤΟΡΙΣ ΝΤΑΙΗ.
«Ο μισογύνης»
19.00 Ο ΣΤΡΑΤΟΣ ΜΑΣ.
Ἐκπομπὴ τοῦ ΓΕΣ μὲ ἐπικαιρότητες ἀπὸ τὴ ζωὴ καὶ τὴ δραστηριότητα τοῦ στρατοῦ μας, μὲ σύντομες ἱστορικὲς ἀναδρομὲς καὶ συνεντεύξεις μὲ τοὺς παλαιμάχους.
19.30 Η ΛΙΝΑ ΚΑΙ Ο ΣΤΑΝ
Κωμική σειρά του BBC.
20.00 ΠΟΡΕΙΑ ΜΕΣΑ ΣΤΟΝ ΧΡΟΝΟ.
Μιὰ ἐκπομπὴ γιὰ ἀρχαιολογικὲς ἀνασκαφές.
20.30 Ο ΖΗΤΙΑΝΟΣ
Νέα σειρά βασισμένη στο γνωστό έργο του Ανδρέα Καρ καβίτσα.
21.15 ΜΟΥΣΙΚΟ ΔΙΑΛΕΙΜΜΑ.
21.30 ΕΙΔΗΣΕΙΣ.
22.00 ΕΛΛΗΝΙΚΟΣ ΚΙΝΗΜΑΤΟΓΡΑΦΟΣ.
«Συγγενφιασμένοι ορίζοντες»
Ελληνική κοινωνική αισθηματική ταινία.
24.00 ΕΙΔΗΣΕΙΣ.

ΑΝΑΚΟΙΝΩΣΗ

Μεγάλη εκδρομή στο Καστελλόριζο με το Ε)Γ ΜΑΡΙΩ.

Αναχώρηση από Ρόδον 11.9.82 ώρα 13. Επιστροφή από Καστελλόριζο 12.9.82 ώρα αναχωρήσεως 15.30.

— Δεχόμεθα εισιτήρια Εργατικής Εστίας.
Εισιτήρια — Πληροφορίες

Α)φοί ΧΑΡΑΛΑΜΠΗ
οδός 25ης Μαρτίου, αρ. 4,
Τηλ. 20.587 και 34.103

ΑΝΘΟΠΩΛΕΙΟ
ΑΝΘΙΣΜΕΝΟΣ ΠΥΡΓΟΣ

ΑΝΘΗ — ΦΥΤΑ
Όπου κι ἂν βρίσκεστε καλέστε τὰ τηλέ φωνα 26870 — 28530 γιὰ νὰ σταλοῦν τὰ Ἄνθη σας.
● ΤΡΟΠΙΚΑ ΦΥΤΑ
● ΚΑΛΛΩΠΙΣΤΙΚΟΙ ΘΑΜΝΟΙ
● ΣΠΟΡΟΙ — ΒΟΛΒΟΙ — ΓΛΑΣΤΡΕΣ
● ΦΥΤΟΦΑΡΜΑΚΑ — ΚΑΣΤΑΝΟΧΩΜΑ
ΜΕΛΟΣ ΤΗΣ ΙΝΤΕΦΛΩΡΑ

ΑΝΤΩΝΗΣ ΤΣΟΥΜΠΗΣ

25ης ΜΑΡΤΙΟΥ 21 — ΤΗΛ. 26870

Ἀχαϊκαί γραμμαί Α.Ε.

Ἀπὸ ΡΟΔΟ διὰ ΛΕΜΕΣΣΟ (Κύπρο).
ΑΛΕΞΑΝΔΡΕΙΑ
Κάθε Πέμπτη, ὥρα 12 (μεσημέρι)
τὸ πολυτελέστατο

Ε)Α-Ο)Γ «ΣΑΝΤ ΑΝΤΡΕΑ»

Ἔναρξη ταξειδίων 10 ΙΟΥΝΙΟΥ 1982
ΛΕΧΟΜΕΘΑ ἐπιβάτας καὶ ὀχήματα
Εἰσιτήρια καὶ πληροφορίες:
ΠΡΑΚΤΟΡΕΙΟΝ «ΚΡΟΝΟΣ»
Πλατεῖα Κύπρου 6
Τηλ. 24000 καὶ 24428

Οπως πλενει η Bosch
δεν πλενει κανεις

3 διαφορετικα μοντελα με υπεραυτοματα προγραμματα για ολλα τα σκευη
ποτηρια κατσαρολες τηγανια
πιατα κ' μαχαιροπηρουνα

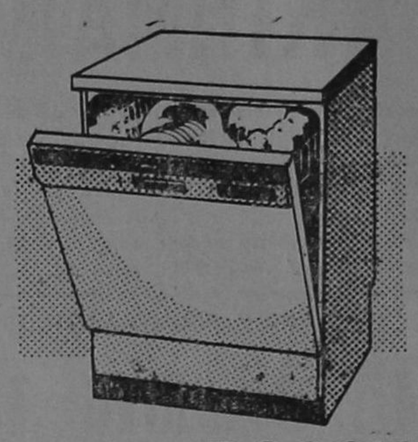

BOSCH

Για περισσοτερες πληροφοριες ενημερωθειτε απο τον συνεργατη μας

ΗΛΕΚΤΡΟΤΕΧΝΙΚΗ Ε.Π.Ε.
ΚΑΡΠΑΘΟΥ 4 — ΤΗΛ. 28. 597 — ΡΟΔΟΣ

ΕΝΗΜΕΡΩΣΗ
ΠΑΝΔΩΔΕΚΑΝΗΣΙΑΚΗ ΚΑΘΗΜΕΡΙΝΗ ΑΔΕΣΜΕΥΤΗ ΕΦΗΜΕΡΙΔΑ

● Ἰδιοκτήτης — Ἐκδότης — Διευθυντής: ΚΥΡΙΑΚΟΣ ΧΟΝΔΡΟΣ
● Γραφεῖα Σύνταξης & Διαφημίσεων: Βασ. Σοφίας 46 — α' ὄροφος
● Τυπογραφεῖα: Ἄννας Μαρίας 120
● ΤΗΛΕΦΩΝΑ: Πρωινὲς ὧρες 28735 Ἀπογευματινὲς καὶ θραδυνὲς ὧρες 29211
● Υπεύθυνος Τυπογραφείου: ΝΙΚΟΣ ΝΙΚΟΛΑΪΔΗΣ



Βλάβες ΔΕΗ	126
Πρώτες Βοήθειες (Νοσοκομεῖο Ρόδου)	25555
Ὁδικὴ Βοήθεια ΕΛΠΑ	104
Ἄμεσος Δράση Ρόδου	100
Πυροσβεστικὴ Ρόδου	199
Τουριστικὴ Ἀστυνομία	27428
Βλάβες τηλεφώνου	121
Μεταφορὰ τηλεφώνου	24399
Ὑδρεύσεως Ρόδου	22037
Συνδιαλέξεις ἐσωτερικοῦ	151
Συνδιαλέξεις ἐξωτερικοῦ	161
Καταθέσεις τηλεγραφημάτων	155
ΠΡΟ-ΠΟ — Λαϊκὸ Λαχεῖο	111
Λιμεναρχεῖο Ρόδου	27690
Λιμεναρχεῖο Ρόδου	22222
Δελτίο Εἰδήσεων	115
Μετεωρολογικὸ Δελτίο	145
Ὥρα	141

ΡΟΔΙΑΚΗ ΚΕΡΑΜΙΚΗ ΑΕ.
δομικα κεραμικα προϊοντα

Ἄρχισε ἡ παραγωγὴ καὶ διάθεση στὴν ἀγορὰ τῆς Ρόδου τούβλων ἀπὸ τὸ πιὸ σύγχρονο καὶ τελειοποιημένο ἐργοστάσιο

ΔΙΑΣΤΑΣΕΙΣ:
6 X 9 X 12
10 X 20 X 20
15 X 18 X 30

ΓΙΑ ΠΑΡΑΓΓΕΛΙΕΣ

21ο ΧΙΛ. ΕΘΝΙΚΗΣ ΟΔΟΥ ΡΟΔΟΥ-ΛΙΝΔΟΥ, ΑΦΑΝΤΟΥ ΡΟΔΟΣ
ΤΗΛ. ΥΠΗΡ. ΠΩΛΗΣΕΩΝ 0241-51580, ΓΡΑΦΕΙΩΝ 0241-91135-37

ΟΙ ΚΙΝΗΜΑΤΟΓΡΑΦΟΙ ΣΗΜΕΡΑ

ΚΙΝΗΜΑΤΟΓΡΑΦΟΣ
ΜΕΤΡΟΠΟΛ
(Χειμερινός)
ΠΡΟΓΡΑΜΜΑΤΑ:
8—10 και 10—12
Μια φαντασμαγορική υπερ περιπέτεια με τον γίγαντα άν θρωπο των Ἰμαλαΐων που μετά από χιλιάδες χρόνια επανέρχε ται στη ζωή και με την εμφά νιση του αναστάτωσε όλο τον κόσμο. Αγαπά τα παιδιά και: κυνηγά τους κακοποιούς.
«ΓΕΤΙ Ο ΓΙΓΑΣ ΤΩΝ ΠΑΓΕΤΩΝΩΝ»
Πρωταγωνιστούν:
Τόνυ Κένταλ
Τζιμ Σάλλιβαν
Φένιξ Γκραντ
Ἔγχρωμον — Κατάλληλον.

ΘΕΡΙΝΟΣ ΚΙΝΗΜΑΤΟΓΡΑΦΟΣ
ΜΕΤΡΟΠΟΛ
ΠΡΟΓΡΑΜΜΑΤΑ
8—10 και 10—12
Μη χάσετε αυτή αηιν κα: νούργια σκαμπρόζικη ξεκαρδι στική κωμωδία. Θα γελάσετε με τη ψυχή σας. Πρωταγων: στεί ο Ντανιέλ Ουτέλ ο άσσος κωμικός που σας χάρισε άφθο να γέλια στη ταινία Κουμπού ρες στα θρανία. Ὅλες οι γυ ναίκες κάνουν δίαιτα αλλά...
«ΟΙ ΑΝΔΡΕΣ ΠΡΟΤΙΜΟΥΝ ΤΙΣ ΧΟΝΤΡΕΣ»
Πρωταγωνιστούν:
Ντανιέλ Ουτέλ
Ντομινίκ Λαβάντ
Ζοζιάν Μπαλάσκο
Ἔγχρωμον — Ακατάλληλον

ΟΘΡΙΝΟΣ ΚΙΝΗΜΑΤΟΓΡΑΦΟΣ
ΕΣΠΕΡΟΣ
ΠΡΟΓΡΑΜΜΑΤΑ:
8—10 και 10—12
Σήμερα μια δίαια και σκλη ρή αστυνομική υπέρ περιπέτει α που θα σας καθηλώσει. Μια ταινία που συγκλονίζει με την έντονη αγωνία και τις δραμα τικές σκηνές της. Συναρπάζει με τον δίαιο ρεαλισμό της κα: συγκινεί με την γλαφυρότητα και την ωμή ειλικρίνεια της.
«ΜΑΚ ΒΙΚΑΡ ΔΗΜΟΣΙΟΣ ΚΙΝΔΥΝΟΣ ΑΡ. 1
Πρωταγωνιστούν:
Ρότζερ Ντάλτρεϋ
Ἄνταμ Φαίηθ
Τσέρυλ Κάμπελ
Ἔγχρωμον — Ακατάλληλον

ΘΕΡΙΝΟΣ ΚΙΝΗΜΑΤΟΓΡΑΦΟΣ
ΤΙΤΑΝΙΑ
ΠΡΟΓΡΑΜΜΑΤΑ:
8—10 και 10—12
Η Γιουνεβέρσαλ σας παρου σιάζει μετά τα «σαγόνια του καρχαρία», σας μεταφέρει τώ ρα σ' έναν κόσμο αφάνταστης ανθρώπινης αγριότητας, με καταιγιστική δράση και καθη λωτική αγωνία.
ΤΟ ΝΗΣΙ ΤΩΝ ΚΑΤΑΡΑΜΕΝΩΝ
Ἔγχρωμον — Ακατάλληλον
Πρωταγωνιστούν:
Μάικλ Καίην
Ντέηβιντ Γουώρνερ

ΘΕΡΙΝΟΣ ΚΙΝΗΜΑΤΟΓΡΑΦΟΣ
ΡΕΞ
ΠΡΟΓΡΑΜΜΑΤΑ
8—10 και 10—12
Σήμερα ένα καράτε χιλίων μεγατόνων. Σκληρό, καταιγι στικό, ανελέητο. Μια υπέρ πα ραγωγή δράσεως και δίας. Ἕ νας σπεσιαλίστας του καράτε, ένας κίτρινος δυναμίτης ισάξι ος του Μπρους Λη. Σαρώνει τους αντιπάλους του με μια θύ ελλα από χτυπήματα κερατ νούς.
ΣΚΛΗΡΟΣ ΚΑΙ ΔΥΝΑΤΟΣ ΣΑΝ ΤΟΝ ΜΠΡΟΥΣ ΛΗ
Πρωταγωνιστούν:
Ο γίγαντας Μπρους Λενγκ και άλλοι.
Ἔγχρωμον Σινεμασκόπ.
Κατάλληλον από 13 ετών.

ΘΕΡΙΝΟΣ ΚΙΝΗΜΑΤΟΓΡΑΦΟΣ
ΡΟΔΟΝ
ΠΡΟΓΡΑΜΜΑΤΑ
Καμμιά δυναμική περιπέ τεια δεν μπορεί να τη συναγω νιστή. Η δίαιη δράση της φθά νει στο κατακόρυφο κι αφήνε: άφωνο το θεατή. Αν σας εντυ πωσίασε ο «Ξένοιαστος καβα λάρης» η ταινία αυτή θα σας συγκλονίσει.
ΟΙ ΔΑΙΜΟΝΕΣ ΤΗΣ ΑΣΦΑΛΤΟΥ»
Πρωταγωνιστούν:
Ντέηβιντ Κάραντα'ιν
Καίτη Κάραντα'ιν
Σίπερ Σαντμπούρνο
Ἔγχρωμο
Κατάλληλο από 13 ετών

ΘΕΑΤΡΟ Π. ΠΟΛΗΣ
ΚΑΛΛΙΤΕΧΝΙΚΑΙ ΕΚΔΗΛΩΣΕΙΣ Ε.Ο.Τ
★
ΚΕΝΤΡΟ ΠΑΡΑΔΟΣΙΑΚΟΥ ΧΟΡΟΥ
★
ΧΟΡΟΙ ΚΑΙ ΤΡΑΓΟΥΔΙΑ ΑΠ' ΟΛΗ ΤΗΝ ΕΛΛΑΔΑ
ΑΠΟ 1η ΜΑΪΟΥ ΜΕΧΡΙ 31 ΟΚΤΩΒΡΙΟΥ
ΠΑΡΑΣΤΑΣΕΙΣ ΚΑΘΕ ΜΕΡΑ ΕΚΤΟΣ ΣΑΒΒΑΤΟΥ ΩΡΑ 9.15
ΤΗΛ.: 20157 — 29085

"Εκρηξη χαρᾶς

Γιορταστική, απολαυστική, φιλική.

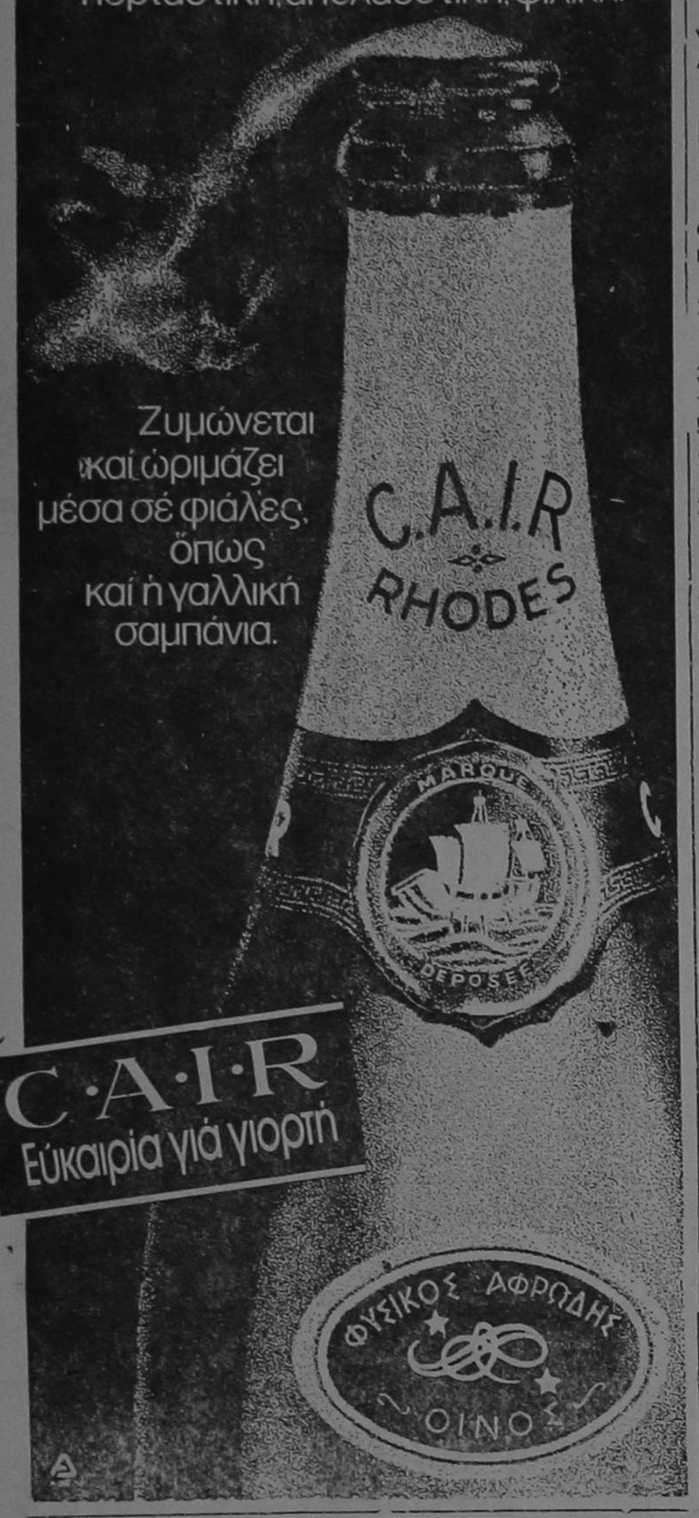

Ζυμώνεται και ωριμάζει μέσα σέ φιάλες, όπως καί ή γαλλική σαμπάνια.

C·A·I·R
Εύκαιρία γιά γιορτή



άνθη
ΝΑΡΚΙΣΟΣ
ΡΟΔΟΣ-100 μαγαζιά
ΤΗΛΕΦΩΝΟΝ 20980

Μιά σπάνια έκθεση μέ φυτά καί λουλούδια γιά στιγμές πού ξεχωρίζουν

ΓΕΩΡΓΙΟΣ ΑΝΤΩΝΟΓΛΟΥ — ΓΕΩΡΓΙΟΣ ΑΝΤΑΛΗΣ

Ἐπισκευαί
COLOR TV-VIDEO

ΜΕΤΑΤΡΟΠΑΙ PAL — SECAM — NTSC
ΤΟΠΟΘΕΤΗΣΕΙΣ ΚΕΝΤΡΙΚΩΝ ΚΕΡΑΙΩΝ TV
SERVICE ΡΑΔΙΟΜΑΓΝΗΤΟΦΩΝΩΝ ΚΑΙ AUTO CAR — HI FI
● SERVICE ΚΑΤ' ΟΙΚΟΝ
Βασ. Σοφίας 54 — Τηλ. 28540

Τίς διαφημίσεις σας στήν Ἐνημέρωση

Ἐνημέρωση πάει παντοῦ
Ἡ ἐφημερίδα μὲ τὸ δικό της ἀναγνωστικό κοινό

ΜΙΚΡΕΣ ΑΓΓΕΛΙΕΣ

ΕΝΟΙΚΙΑΣΕΙΣ

● ΕΝΟΙΚΙΑΖΟΝΤΑΙ ἐπιπλωμένα δωμάτια στὸ νεόκτιστο Ξενοδοχεῖο «Τὸ Ρόδον» στὴ γραφικὴ περιοχὴ Σπήλια τῆς Λέρου, μὲ πανοραμικὴ θέα τὴν ἀκρογιαλιὰ τοῦ Βρομόλιθου, καὶ σὲ ἀπόσταση 50 μέτρα ἀπὸ αὐτήν.
Πληροφορίες στὸ τηλέφωνο 0247—22075 κ. Παντελλίδη.

ΠΩΛΗΣΕΙΣ ΑΚΙΝΗΤΩΝ

● ΠΩΛΕΙΤΑΙ ΜΠΑΡ, ἀπέναντι ἀπὸ τὸ Τεχνικὸ Λύκειο, σὲ τιμὴ εὐκαιρίας.
Πληροφορίες στὸ τηλ. 21.575.

● ΠΩΛΕΙΤΑΙ οἰκόπεδο 3.960 τ.μ. οἰκοδομήσιμο ἐντὸς περιμετρικῆς ζώνης 500 τ.μ. τοῦ Σχεδίου πόλεως στὴ νῆσο Κῶ.
Πληροφορίες στὸ τηλέφ. 23631, (4—8 μ.μ.).

● ΕΥΚΑΙΡΙΑ.
Εἰς κεντρικὴ περιοχὴ τῆς Ρόδου, πλησίον τῆς ἐκκλησίας Ἁγίου Ἰωάννου, σὲ πολυκατοικία 5 μόνο διαμερισμάτων πωλοῦνται ὑπὸ κατασκευὴ διαμερίσματα.
Δυάρι τῶν 49 τ.μ., τριάρια 86 τ.μ. καὶ 94 τ.μ., καὶ τεσσάρι των 114 τ.μ. Επίσης πωλούνται μικρά και μεγάλα καταστήματα.
Πληροφορίες τηλ. 24304.

● ΠΩΛΕΙΤΑΙ οἰκόπεδο 251 τ.μ. εις συνοικισμὸ Χαλήπτών, ἄρτιο καὶ οἰκοδομήσιμο μὲ κάλυψη δυο ορόφους των 100 τ.μ. ο καθένας. Καθώς καὶ μὲ ὑπόγειο 100 τ.μ. εις τιμὴ εὐκαιρίας.
Πληροφορίες 24304.

● ΠΩΛΕΙΤΑΙ τὸ τελευταῖο καὶ μοναδικὸ τριάρι δ.α μέρισμα των 83 τ.μ., εις τρίτον ὄροφο, με ασανσέρ, σε καλὴ τοποθεσία, με θέα απεριόριστη και έχουν πρόσοψη επί του δρόμου τα υπνοδωμάτια και το σαλόνι. Προλάβετε διότι έμεινε το τελευταίο για πούλημα.
Πληροφορίες 24304.

● ΠΩΛΟΥΝΤΑΙ τὰ κάτωθι ἀκίνητα:
1) Παραλιακὴ ἔκτασις 9.500 στρέμματα ἐπὶ ἐπαρχιακῆς ὁδοῦ, πλησίον τοῦ ἀεροδρομίου στὴν Κάρπαθο. Εὐκολίες πληρωμῆς. Τηλέφ. 20619 — 26442.
2) Πωλοῦνται οἰκόπεδα κεντρικὰ στὴν πόλη τῆς Καρπάθου, κατάλληλα γιὰ κατοικίες, καταστήματα κ.λπ. Εὐκολίες πληρωμῆς. Τηλέφ. 20619 — 26442.

● ΠΩΛΕΙΤΑΙ κατάστημα δίσκων - κασέτων ἢ παραχωρεῖται σὲ τιμὴ εὐκαιρία. Πλάτωνος 8 τηλ. 23749, Παλαιὰ Ἀγορά.

ΠΩΛΕΙΤΑΙ ΤΟΥΟΤΑ κλούβα αγροτικό 1600 ΧΕΚΕ σε άριστη κατάσταση 15.000 χιλιόμετρα τιμή τοις μετρητοίς 400.000 δρχ.
Τιμοκρέωντος 35 Μ. Περιοχή, Πλατάνια Π. Πόλη. Τηλ. 23505, ὥρες 10—1.

● ΠΩΛΕΙΤΑΙ στὴν ΕΚΑΛΗ ΑΘΗΝΩΝ ἰδιόκτητη διόροφος βίλλα, ὁλόκληρος ἢ μερικῶς. Συνολικὴ κατοικίσιμος ἐπιφάνεια 530 μ2. Κεραμιδωτά, Πέτρινα στοιχεία, Μεγάλες ταράτσες, ὀρθολογιστικὴ διαρρύθμιση ἐσωτερικῶν χώρων Κάθε ὄροφος ἀνεξάρτητος. Πρόβλεψις ἑνοποιήσεως ἐσωτερικῶς. Τζάκι σὲ κάθε ὄροφο. Μονοσωλήνιο σύστημα θερμάνσεως. Μόνωσι δαπέδων, τοίχων καὶ ὀρόφων. Κῆπος μὲ πεῦπο 800 μ2. Συνολικὴ ἐπιφάνεια οἰκοπέδου 1.020 μ2.
Τηλέφωνον: 01 9755390 Ἀπὸ 9 π.μ. — 11 π.μ. καὶ 4 μ.μ. — 9 μ.μ.

Ζητοῦν ὑπαλλήλους

● ΖΗΤΟΥΝΤΑΙ σερβιτόροι καὶ βοηθοὶ σερβιτόρων πεπειραμένοι ἀγόρια καὶ κορίτσια γιὰ ἐστιατόριο — Μπὰρ — Καφετερία.
Πληροφορίες στὸ τηλέφωνο 27428.

ΖΗΤΟΥΝ ΕΡΓΑΣΙΑ

● ΖΗΤΕΙΤΑΙ ὁδηγὸς γιὰ συγκρότημα μπετόν.
Πληροφορίες 22577.

● ΝΕΟΣ, ἡλικίας 23 ἐτῶν, ἐπιστρέψας ἀπὸ τὴν Ἀμερικὴ, γιὰ μόνιμη ἐγκατάσταση, γνωρίζοντας τὴν ἑλληνική, ἀγγλικὴ καὶ ἱσπανικὴ γλῶσσα, ζητᾶ ἀνάλογο ἐργασία.
ΤΗΛ. 25800.

ΔΙΑΦΟΡΑ

ΜΟΝΩΣΕΙΣ

ΓΡΗΓΟΡΑ, ΕΥΚΟΛΑ, ΟΙΚΟΝΟΜΙΚΑ

Κάνετε την μόνωση στη ταράτσα, στους τοίχους και στα κεραμίδια σας ΜΟΝΟΙ ΣΑΣ με υλικά από μας και ΔΩΡΕΑΝ συμβουλές ΕΠΙ ΤΟΠΟΥ.

Σ. ΣΑΜΑΡΤΖΗΣ, ΕΡΥΘΡΟΥ ΣΤΑΥΡΟΥ 21, ΡΟΔΟΣ

Πληροφορίες ὅλο το 24ωρο στο τηλ. 23030.

ΕΦΘΑΣΕ

ΓΙΑ ΠΡΩΤΗ ΦΟΡΑ ΣΤΗ ΡΟΔΟ
Η ΠΡΑΓΜΑΤΙΚΗ ΞΗΡΟΓΡΑΦΙΚΗ ΜΕΘΟΔΟΣ ZIROX

Φωτοαντίγραφα

ΣΤΟΥ ΝΙΚΟΛΑΟΥ ΜΑΝΤΙΚΟΥ
ΜΕ ΤΑ ΝΕΑ ΜΟΝΤΕΡΝΑ ΜΗΧΑΝΗΜΑΤΑ
ΣΕ ΑΡΙΣΤΗ ΠΟΙΟΤΗΤΑ ΧΑΡΤΙΟΥ
ΚΑΙ ΠΑΝΤΑ ΠΙΟ ΦΘΗΝΑ

ΕΘΕΛΟΝΤΩΝ ΔΩΔΕΚΑΝΗΣΙΩΝ 20
ΤΗΛ.: 23684

Μεγάλη ἐκδρομὴ στὴν Κωνσταντινούπολη

ΠΡΟΣΚΥΝΗΜΑ ΕΙΣ ΤΗΝ ΑΓΙΑ ΣΟΦΙΑ
● ΜΕ ΤΟ ΠΟΛΥΤΕΛΕΣ Φ)Β «ΣΑΠΦΩ»
Ἀπὸ 25)9 Μέχρι 2)10)1982

Μετὰ τὴν ἐκδρομὴ τῆς Ἱσπανίας, ποὺ ὀργάνωσε τὸ γνωστὸ Πρακτορεῖο τῆς πόλης μας «ΕΡΥΘΡΑ ΘΑΛΑΣΣΑ» τώρα νέα ἐκδρομή. Κρουαζιέρα ἑτοιμάζει γιὰ τὶς 25)9 πρὸς Μυτιλήνη καὶ Κωνσταντινούπολι σὲ συνεργασία μὲ τὴν Ναυτιλιακὴ Ἑταιρία Λέσβου, μὲ τὸ πολυτελέστατο Φ)Β «ΣΑΠΦΩ», μὲ χρονικὴ διάρκεια 25)9—2)10.

● ΤΟ ΠΡΟΓΡΑΜΜΑ ΠΡΟΒΛΕΠΕΙ:
7ήμερη παραμονὴ στὴν Κωνσταντινούπολη, μὲ διάφορες ἐκδρομές, ἐπίσκεψη ἀξιοθεάτων, τοῦ Φαναριοῦ καὶ τοῦ Πατριαρχείου. Κατὰ τὴν διέλευση τοῦ πλοίου ἀπὸ τὴν Μυτιλήνη θὰ γνωρίσουν οἱ ἐκδρομεῖς καὶ τὸ ὡραῖο αὐτὸ νησὶ ποὺ τόσο οὐσιαστικὰ συνέβαλε καὶ συμβάλλει εἰς τὴν ἀνάπτυξη τοῦ τουρισμοῦ μας μὲ τὴν ἀπὸ 7ετίας δρομολόγηση τῶν Φ)Β «ΟΜΗΡΟΣ» — «ΑΡΙΩΝ».

Ἡ προβλεπομένη, λίαν προσεχῶς, ἀντικατάσταση τοῦ «ΑΡΙΩΝ» μὲ ἕνα πλοῖον ὑψηλῆς τάξεως εἶναι μιὰ ἀπόδειξη τοῦ ἐνδιαφέροντος ποὺ ἔχει ἡ Λαϊκῆς Βάσεως Ἑταιρία τῆς Μυτιλήνης διὰ τὴν περαιτέρω ἐξύψωση τοῦ τουριστικοῦ ρεύματος πρὸς τὰ Δωδεκάνησα.

Αἱ κατ' ἐπανάληψη γενόμεναι ἐκδρομαὶ στὴν πόλη μας ἀπὸ τοὺς ἀδελφοὺς μας Μυτιληνιοὺς ἔδωσε πραγματικὰ ἕνα μεγάλο τουριστικὸ καὶ οἰκονομικὸ παρὼν καὶ συμπαράσταση στὸ θαῦμα ποὺ ἐκτελεῖται στὴν Δωδεκάνησο.

Κατὰ τὴν παραμονὴ τοῦ πλοίου στὴν Ρόδο τὴν 25)9 θὰ λάβη χώρα καὶ ἐπίδειξη μόδας ποὺ ἑτοιμάζει ἡ Λέσχη Λαϊκὲς συνεργασία μὲ τὴν Ἑταιρία, διὰ ἐνίσχυση τοῦ ταμείου των καὶ ἐκτέλεση τῶν φιλανθρωπικῶν των ἔργων.

Μηχανήματα γραφείου

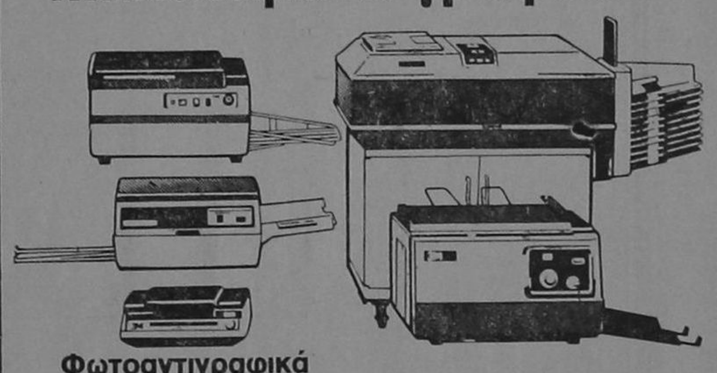

Φωτοαντιγραφικά
● Αὐτόματα ξηρογραφικά: Magne Dry, Κοινοῦ χάρτου
● Ξηρογραφικά μικρά

Συστήματα παραγωγῆς καὶ προβολῆς διαφανειῶν
● Μηχανήματα προβολῆς
● Μηχανήματα κατασκευῆς διαφανειῶν





Συστήματα μικροφίλμ
● Ἀναγνωστήρια - ἐκτυπωτήρια μικροφίς - μικροφίλμ ● Συστήματα ἀναπαραγωγῆς μικροφίς ● Συστήματα στιγμιαίας ἐπαναληπτικῆς μικροφωτογραφήσεως καὶ ἐμφανίσεως μικροφίς.

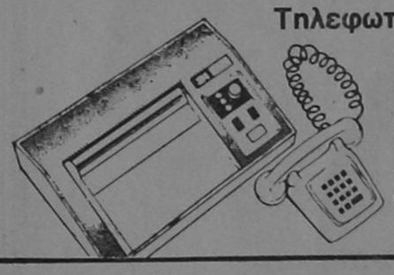

Τηλεφωτοαντιγραφικό 2346
Μετάδοση - λήψη εἰκόνων καὶ κειμένων μὲ τό τηλέφωνο. Συνδέεται μὲ ἀντίστοιχες συσκευὲς κάθε τύπου σύμφωνα μὲ τό C.C.I.T.T. γκρούπ 1, 2.

ΜΗΧΑΝΗΜΑΤΑ ΓΡΑΦΕΙΟΥ
Ἐξουσιοδοτημένος Διανομέας
Γ. ΜΠΡΟΥΖΑΚΗΣ
Γωνία ΔΙΑΓΟΡΙΔΩΝ & Θ. ΣΟΦΟΥΛΗ 83 - ΡΟΔΟΣ
ΤΗΛ. 27557, 27567

3M

BAMBOO SCOUTELIS

επιπλα μπαμπου

DALVERA ΚΑΙ ΨΑΘΙΝΑ ΕΙΔΗ

καινουργιες παραλαβες

πλουσια ευθεση

χαριστε εξωτικη νοτα στο σπιτι σας!

ΚΑΝΑΔΑ 37 ΤΗΛ 21619 ΡΟΔΟΣ.

Πόσο «πρώτη» εἶναι ἡ INTERAMERICAN;

Νὰ τί προκύπτει ἀπὸ τοὺς Ἰσολογισμοὺς τῶν 10 πρώτων Ἀσφαλιστικῶν Ἑταιριῶν σὲ παραγωγὴ κλάδου Ζωῆς, ὅπως ἐμφανίζονται παρακάτω:

1.— Ἡ INTERAMERICAN συνεχίζει ἐπὶ σειρὰ ἐτῶν νὰ κατέχει τὴν πρώτη θέση — μεταξὺ ὅλων τῶν Ἑταιριῶν ποὺ ἐργάζονται στὴν Ἑλλάδα. Ἔχει περίπου 80ο)ο μεγαλύτερη παραγωγὴ ἀπὸ τὴν 2η Ἑταιρία. Τὴν παραγωγὴ τῆς INTERAMERICAN δὲν τὴν φθάνουν οὔτε καὶ οἱ 3 μαζὶ ἑπόμενες Ἑταιρίες.

2.— Ἡ INTERAMERICAN δὲν ἔχει ἁπλῶς τὸ μεγαλύτερο μερίδιο στὴν ἀγορά. Τὸ ποσοστό της —ποὺ παραμένει σταθερὸ— δείχνει πὼς ὁ ἕνας στοὺς τρεῖς Ἕλληνες μὲ ἀσφάλεια Ζωῆς, ἀσφαλίζεται στὴν INTERAMERICAN.

3.— Ἂν διερωτηθεῖτε πῶς ἔγινε καὶ διατηρεῖται αὐτὴ ἡ ζηλευτὴ «πρωτιὰ» σᾶς πληροφοροῦμε ὅτι: Δὲν κυνηγᾶμε τὴν παραγωγή, ἀλλὰ τὴν κατάλληλη κάλυψη γιὰ πλήρη ἐξασφάλιση τοῦ πελάτη καὶ τὴν ἄμεση, χωρὶς γραφειοκρατικὲς διατυπώσεις, πληρωμὴ τῶν ὑποχρεώσεών μας. Ἡ οἰκονομική μας εὐρωστία οἱ σωστὲς ἐπενδύσεις καὶ τὸ φιλικὸ περιβάλλον δίνουν τὸ μέγεθος τῆς σιγουριᾶς καὶ τῆς ἀνθρωπιᾶς ποὺ ἐπικρατεῖ. Μετὰ ἀπὸ αὐτὰ ἡ παραγωγὴ ἔρχεται «μόνη της»...

4.— Βέβαια τὸ «μόνη της» εἶναι σχῆμα λόγου, ἀφοῦ γιὰ νὰ εἴμαστε κοντά σας καὶ νὰ μποροῦμε νὰ σᾶς ἐξυπηρετοῦμε κατὰ τὸν καλύτερο καὶ ταχύτερο τρόπο, χρειάζονται 115 ὑποκαταστήματα ἢ γραφεῖα σὲ ὅλη τὴ Χώρα καὶ 2.600 ἐξειδικευμένοι συνεργάτες μας ἕτοιμοι νὰ σᾶς φανοῦν χρήσιμοι γιὰ τὸ συγκεκριμένο πρόβλημά σας. Οἱ αὐξημένες γνώσεις ποὺ ἔχουν καὶ ἡ συνεχὴς ἐνημέρωσή τους σὲ ἀσφαλιστικά, οἰκονομικὰ καὶ κοινωνικὰ θέματα, τοὺς κάνει νὰ ξεχωρίζουν.

● ΤΩΡΑ πιὰ ξέρετε τὸ μυστικὸ τῆς ἐπιτυχίας μας: Ἀπὸ τὴ μία μεριὰ ἡ φιλοσοφία μας καὶ ἀπὸ τὴν ἄλλη ἡ συμβολὴ τῶν ἐπαγγελματιῶν ἀσφαλιστῶν μας, ποὺ ἔχουν εἰδικευθεῖ στὶς Ἀσφάλειες Ζωῆς, ἔχοντας γιὰ «πιστεύω» τους τὴ δική σας ἐξυπηρέτηση.

Ἀσφάλειες Ζωῆς Ἀποτελέσματα 1981

● ΟΙ 10 ΠΡΩΤΕΣ Ἑλληνικὲς Ἀσφαλιστικὲς Ἑταιρίες μὲ τὴ μεγαλύτερη παραγωγὴ στὸν κλάδο ΖΩΗΣ γιὰ τὸ 1981 (βάσει τῶν Ἰσολογισμῶν ποὺ ἐδημοσιεύθησαν στὸν ἡμερήσιο Τύπο):

1.— INTERAMERICAN:
1980: 819.158.000.—
1981: 1.191.645.000.—

2.— ΕΘΝΙΚΗ
1980: 452.423.000.—
1981: 670.175.000.—

3.— ΦΟΙΝΙΞ — Γ.Α.Ε.
1980: 176.799.000.—
1981: 245.371.000.—

4.— ΑΣΤΗΡ
1980: 104.768.000.—
1981: 244.269.000.—

5.— ΛΑΪΚΗ
1980: 189.673.000.—
1981: 228.254.000.—

6.— ΕΛΛΗΝΟΒΡΕΤΑΝΝΙΚΗ
1980: 49.691.000.—
1981: 79.203.000.—

7.— ΙΟΝΙΚΗ
1980: 44.995.000.—
1981: 53.545.000.—

8.— ΜΕΣΟΓΕΙΟΣ
1980: 26.912.000.—
1981: 44.352.000.—

9.— ΕΛΛΗΝΙΚΗ ΠΙΣΤΙΣ
1980: 20.711.000.—
1981: 29.976.000.—

10.— ΕΜΠΟΡΙΚΗ
1980: 34.217.000.—
1981: 29.672.000.—

ΣΥΝΟΛΑ:
1980: 1.919.347.000.—
1981: 2.816.462.000.—

ΑΓΑΠΗΤΟΣ Χ. ΚΑΤΡΗΣ
ΔΙΕΥΘΥΝΤΗΣ ΥΠΟΚΑΤΑΣΤΗΜΑΤΟΣ
ΡΟΔΟΥ
— Βασ. Σοφίας 46 — ΡΟΔΟΣ — 28936 —

INTERAMERICAN
σας προσεχει

Στεῖλτε γιουνισευχές μέ κάρτες τῆς unicef



ἡ εὐτυχία εἶναι δικαίωμα κάθε παιδιοῦ

Ὀνοματεπώνυμον.....
Διεύθυνση.....
Πόλις.....

Παρακαλῶ νά μοῦ στεῖλετε τό ἐνημερωτικό φυλλάδιο γιά τίς κάρτες τῆς unicef 1981

Ἑλληνική Ἐπιτροπή γιά τήν
unicef
Ξενίας 1 Ἀθήνα 611
τηλ. 7784223 & 7783208

Αὐτή ἡ καταχώρηση εἶναι μιά γενοσόδωρη προσφορά στήν unicef ἀπὸ αὐτή τήν ἐφημερίδα.

Νίκος Κασέρης
Φωτογραφία
ΔΙΑΦΗΜΙΣΤΙΚΗ-ΚΑΛΛΙΤΕΧΝΙΚΗ
Σ. ΒΕΝΙΖΕΛΟΥ 1 τηλ. 29.283 ΡΟΔΟΣ

ΜΟΡΦΩΤΙΚΗ ΚΑΙ ΨΥΧΑΓΩΓΙΚΗ ΛΕΣΧΗ ΠΡΟΣΩΠΙΚΟΥ ΟΤΕ ΡΟΔΟΥ

ΑΝΑΚΟΙΝΩΣΗ

Ἡ Μορφωτικὴ καὶ Ψυχαγωγικὴ Λέσχη Προσωπικοῦ ΟΤΕ Ρόδου ζητάει ὑπεύθυνο ἐκμετάλλευσης τοῦ ἑστιατορίου καὶ κυλικείου της ποὺ στεγάζονται στὸ κτήριο τῆς ὁδοῦ Πίνδου 1 στὴ Ρόδο.

Γιὰ τοὺς ὅρους τῆς ἐκμετάλλευσης καὶ λειτουργίας τους, οἱ ἐνδιαφερόμενοι μποροῦν νὰ ζητήσουν πληροφορίες ἀπὸ τὸ μέλος τοῦ ΔΣ Δημήτριο Ρίζο τηλ. 25799 ἢ 26799 τὶς πρωινὲς ὧρες τῶν ἐργασίμων ἡμερῶν.

Οἱ αἰτήσεις τῶν ἐνδιαφερομένων θὰ γίνονται δεκτὲς μέχρι τὴν 15.9.82 ἡμέρα Τετάρτη καὶ ὥρα 12.

Μέ τιμὴ
Γιὰ τὸ Δ.Σ.

Γ. ΜΟΥΤΣΟΠΟΥΛΟΣ ΠΡΟΕΔΡΟΣ
Α. ΑΚΡΙΔΗΣ Γ. ΓΡΑΜΜΑΤΕΑΣ

Συγχρονες Τεχνολογικες Εφαρμογες ΕπΕ

Αγιας Αναστασιας 9
τηλ: 22644
Ροδος

ΦΥΛΑΚΙΣΤΕ ΤΟΝ ΗΛΙΟ ..... ΣΤΟ ΣΠΙΤΙ ΣΑΣ.....

ΜΕ ΗΛΙΑΚΑ ΣΥΣΤΗΜΑΤΑ MIROMIT®

Τα μονα με ηλεκτρολυτικη βαφη "BLACK NICKEL"
Αποδιδουν το ιδιο χειμωνα-καλοκαιρι
Κερδιζουν 40% περισσοτερες θερμιδες
Δοκιμασμενα 30 χρονια στο ΙΣΡΑΗΛ και
6 χρονια στη ΡΟΔΟ

Inerdec\graf

ΓΕΝΙΚΗ ΤΕΧΝΙΚΗ Α.Ε.

η λύση στό οικοδομικό σας πρόβλημα

Ἡ Γενική τεχνική Α.Ε. δημιουργήθηκε γιά νά δώσει ἀποτελεσματικές καί συμφέρουσες λύσεις, στά οἰκοδομικά προβλήματα τοῦ νησιοῦ μας. Τά αντικείμενα τῶν δραστηριοτήτων μας:

Α) Παραγωγή ἕτοιμου μπετόν μέ 5χρονη παράδοση στὴν ὑψηλή ποιότητα, στή συνέπεια καί τήν ἄμεση ἐξυπηρέτηση.
Β) Ἐμπορία σιδήρου οἰκοδομῶν, ὑψηλῆς ποιότητας καί ἀντοχῆς.
Γ) Ἀνάληψη Δημόσιων καί ἰδιωτικῶν ἔργων μεγάλης ἔκτασης.
Δ) Ἀνέγερση πολυκατοικιῶν μέ τό σύστημα τῆς ἀντιπαροχῆς.

14 σύγχρονες μπετονιέρες, 4 πρέσσες, 2 συγκροτήματα παραγωγῆς μπετόν καί πλήρες δίκτυο ραδιοτηλεφώνων θά εἶναι στή διάθεσή σας ἄν θελήσετε νά συνεργαστοῦμε.

Φωτογραφία: Σκυροδέτηση προεντεταμένης γέφυρας ΓΑΔΟΥΡΑ-ΡΟΔΟΥ μήκους 300 μέτρων

Χρησιμοποιῶντας τά εἰδικά πρόσθετα στεγανότητας καί ρευστότητας POZZOLITH, ADMIX 105 R, RHEOMAC 716 καί 877 καί ἐλέγχοντας τήν παραγωγή, με 3 ὑπεύθυνους πολιτικούς μηχανικούς σε ἰδιόκτητο σύγχρονα ἐξοπλισμένο ἐργαστήριο, διασφαλίζουμε καί ἐγγυόμεθα σταθερά ὑψηλή ποιότητα στό μπετόν μας.

ΕΡΓΟΣΤΑΣΙΟ ΡΟΔΟΥ ΛΙΝΔΟΥ 7ον χιλ. ΤΗΛ. 25013 ΓΡΑΦΕΙΑ ΛΟΧ. ΦΑΝΟΥΡΑΚΗ 32 ΤΗΛ. 22968

Δ.Α.Ν.Ε.

Δρομολόγια θερινῆς περιόδου 1982

F)B ΚΑΜΙΡΟΣ

α) ΚΑΘΕ ΔΕΥΤΕΡΑ — ΤΕΤΑΡΤΗ — ΠΑΡΑΣΚΕΥΗ ὥρα 12 Διὰ ΚΩ — ΚΑΛΥΜΝΟ — ΛΕΡΟ — ΠΑΤΜΟ — ΠΕΙΡΑΙΑ.
β) ΚΑΘΕ ΚΥΡΙΑΚΗ ὥρα 9 π.μ. διὰ ΚΑΡΠΑΘΟ — ΗΡΑΚΛΕΙΟ (ΚΡΗΤΗΣ)

F)B ΙΑΛΥΣΟΣ

α) ΚΑΘΕ ΔΕΥΤΕΡΑ ὥρα 04.00 π.μ. διὰ ΛΕΜΕΣΟ ΚΥΠΡΟΥ.
β) ΚΑΘΕ ΤΡΙΤΗ ὥρα 16.00 διὰ ΜΥΚΟΝΟ — ΠΕΙΡΑΙΑ.
γ) ΚΑΘΕ ΠΕΜΠΤΗ καὶ ΣΑΒΒΑΤΟ ὥρα 13.00 διὰ ΚΩ — ΚΑΛΥΜΝΟ — ΛΕΡΟ — ΠΑΤΜΟ — ΜΥΚΟΝΟ — ΠΕΙΡΑΙΑ.

● ΕΙΣΙΤΗΡΙΑ — ΠΛΗΡΟΦΟΡΙΕΣ:
ΚΕΝΤΡΙΚΟ ΠΡΑΚΤΟΡΕΙΟ ΔΑΝΕ
ΣΤΟΑ ΚΙΟΣΟΓΛΟΥ — ΕΘ. ΔΩΔ)ΣΙΩΝ 29
ΤΗΛ.: 26700 — 25346

— Καὶ σ' ὅλα τὰ ναυτικὰ καὶ τουριστικὰ πρακτορεῖα.

Πωλοῦνται ἀκίνητα

1) ΔΙΑΜΕΡΙΣΜΑΤΑ ΥΠΟ ΚΑΤΑΣΚΕΥΗΝ
α. Ἐπὶ τῆς ὁδοῦ Λίνδου 117—130 τ.μ. (τεσσάρια λοὺξ κατασκευῆς).
β. Εἰς Καρακόνερο σὲ ἀνεξάρτητες οἰκοδο (τριάρια λοὺξ κατασκευῆς)
2) ΔΙΑΜΕΡΙΣΜΑΤΑ ΓΙΑΠΙ — ΚΑΡΑΓΙΑΠΙ
Ἐπὶ τῆς ὁδοῦ Λίνδου 117—130 τ.μ. (τεσσάρια).
3) ΚΑΤΑΣΤΗΜΑΤΑ
Στὸ Ἀραπάκι τῶν 85 τ.μ. πλήρως ἀποπερατωμένον καὶ μισθωμένον
4) ΡΕΤΙΡΕ
Στὴ Μητρόπολη (Ἀθ. Διάκου 20—22) γκαρσονιέρα 25 τ.μ. πλήρως ἀποπερατωμένη καὶ ἐνοικιασμένη.
5) ΑΠΟΘΗΚΗ
Στὴ Μητρόπολη (Ἀθ. Διάκου 20—22) 115 τ.μ. πλήρως ἀποπερατωμένη.
Ἐνοικιάζεται ἰσόγειος ἀποθήκη 180 τ.μ. ὁ δὸς προέκτασις Θεμιστοκλέους Σοφούλη δι' οἱονδήποτε χρῆσιν.

Διακογεωργίου Κάλλιστον
Ν. Πλαστήρα 15 — 1ος ὄροφος
Τηλέφωνον 29318 μετὰ τὶς 5 μ.μ.

Samsonite

ὁταν οἱ βαλίτσες πάνε μακρυά τότε, πρέπει νά εἶναι Samsonite



"ΑΛΕΚΤΩΡ"

FASHION IN LEATHER
M. G.
ΒΑΣ. ΣΟΦΙΑΣ 46 — ΤΗΛ. 21566 — ΡΟΔΟΣ

το νεο γραφειο τελετων - μνημοσυνων

ΣΣ ΓΝΩΡΙΖΕΙ ΟΤΙ:

Μπορεῖτε νά ἐξυπηρετηθεῖτε ὅλο τό 24ωρο στά τηλέφωνα 28901-21496-23951

Ἐπιχείρηση Ο. Ε. Γεώργ. Ἀμερικάνος - Ἐμμ. Μπακαλούμας

ΠΡΑΚΤΟΡΕΙΟΝ ΛΑΧΕΙΩΝ

ΠΡΟ - ΠΟ

Η ΠΗΓΗ ΤΗΣ ΤΥΧΗΣ

ΣΤΑΥΡΟΣ Α. ΜΟΝΤΑΝΟΣ

Θ. ΣΟΦΟΥΛΗ 145
ΤΗΛ. 26689 — 28655 — ΡΟΔΟΣ

ΚΑΘΕ ΠΑΡΑΣΚΕΥΗ ΤΟ ΠΡΑΚΤΟΡΕΙΟ ΜΑΣ ΔΙΑΝΤΚΤΕΡΕΤΕΙ

ΘΕΛΕΤΕ ΝΑ ΞΕΚΟΥΡΑΣΤΕΙΤΕ ΤΟ ΣΑΒΒΑ ΤΟΚΥΡΙΑΚΟ ΣΑΣ ΚΑΙ ΝΑ ΦΑΤΕ ΣΕ ΧΩΡΙΑ ΤΙΚΗ ΚΟΥΖΙΝΑ ΜΕ ΧΑΜΗΛΕΣ ΤΙΜΕΣ;
ΕΠΙΣΚΕΦΘΕΙΤΕ
ΤΟ ΞΕΝΟΔΟΧΕΙΟ ΜΕ ΛΟΥΞ
ΕΣΤΙΑΤΟΡΙΟ

«ΠΥΛΩΝΑ»

ΣΤΗ ΠΥΛΩΝΑ
ΤΗΛ.: 0244—44247

ΡΟΔΙΑΚΕΣ ΓΡΑΦΙΚΕΣ ΤΕΧΝΕΣ
ΑΛΕΞ. ΔΙΑΚΟΥ 11 - ΤΗΛ. 25.318 - ΡΟΔΟΣ

γιά ὅ,τι τυπώνεται...

Ὁ καθρέπτης κάθε καλῆς ἐπιχείρησις, εἶναι τό καλό της ἔντυπο καί ἡ σωστή της διαφήμιση.
Ἄν λοιπόν εἶστε μιά καλή ἐπιχείρηση, ἀφῆστε σέ μᾶς τήν φροντίδα γιά νά κάνουμε τά ἔντυπα καί τήν διαφήμισή σας, μέ χίλιους - δυό τρόπους.

Ἐκτυπώνουμε ὁ,τιδήποτε, ὁπουδήποτε!

***Δηλαδή:** κάρτες, κάρτ - ποστάλ, προσπέκτους (ἀπό δίπτυχο ὡς 8σέλιδο), πάνφλετς, φέϊγ - βολάν, προγράμματα, περιοδικά, βιβλία, ἐφημερίδες, χάρτες, ἐτικέττες, καταστάσεις (μέγεθος μέχρι καί 70 x 100 cm), ἀφίσες (μέγεθος ἀπό 35 x 50 cm ἕως 3 x 5 m) καί γενικά ὁτιδήποτε ἔντυπο.*
Ἡ ἐκτύπωση γίνεται μέ σύστημα FOTO - OFFSET, ἀπό 1 - 8 χρώματα (οἱ φωτογραφίες ἔγχρωμες).

***Ἐπίσης:** Αὐτοκόλλητα μονόχρωμα ἤ πολύχρωμα ἤ ἀκόμα ἔγχρωμες φωτογραφίες αὐτοκόλλητες πού δέν ξεβάφουν ποτέ (5 χρόνια γραφτή ἐγγύηση).*

Καί γιά πρώτη φορά στήν Ἑλλάδα: Ἔγχρωμες φωτογραφίες ὁλοκάθαρες, τυπωμένες σέ πλαστικό ἤ χαλκό ἤ ἀλουμίνιο ἤ ξύλο ἤ ὕφασμα, σέ διάσταση μέχρι 60 X 80 cm ἤ πολλαπλάσια.

Ὅλη ἡ προεργασία καί ἡ ἐκτύπωση γίνεται στή Ρόδο. Γι' αὐτό, μπορεῖτε νά ἐλέγχετε τή δουλειά σας ἀπό τό πρῶτο μέχρι τό τελευταῖο στάδιο.

Γιά νά πετυχαίνουμε πάντα δουλειά ἀξιώσεων, χρειάστηκε νά φέρουμε τά καλύτερα - στό εἶδος τους - μηχανήματα, ἀπό Γερμανία, Ἀμερική καί Ἰταλία, ἀξίας λίγων δεκάδων... ἑκατομμυρίων.

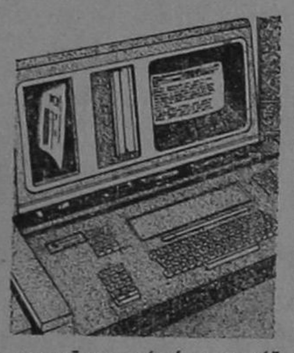

Φωτοσύνθεση: Κομπιοῦτερ φτιαγμένος στήν Ἀμερική τόν Ἀπρίλη τοῦ 1982. Γράφει κείμενα ἤ γράμματα σέ 36 γλῶσσες, μέ πλήκτρα ἤ ὁμιλία. Δέχεται μέ TELEX ἤ τηλεφωνικῶς θέματα ἀπό 8 ξένες χῶρες καί τά μεταφράζει στά Ἑλληνικά. Κρατᾶ μνήμη γιά τά θέματα τοῦ κάθε πελάτη. Σχεδιάζει (κάνει μακέττες) μέ προφορικές παραγγελίες.

Πιεστήριο OFFSET φτιαγμένο στή Γερμανία τόν Μάϊο 1981 original **HEIDELBERG** Ἐκτυπώνει ἀπεριόριστο ἀριθμό χρωμάτων μέ ταχύτητα γιά κάθε ὥρα:
12.000 ἀφίσσες ἤ 6.000 ἐφημερίδες
ἤ 3.000 περιοδικά (τῶν 32 σελίδων)
ἤ 36.000 κάρτ - ποστάλ
ἤ 72.000 κάρτες ἁπλές
ἤ 92.000 φαΐϊγ - βολάν
ἤ 120.000 ἐτικέττες
(Θεωρεῖται τό τελειώτερο μηχάνημα ἐκτυπώσεων στόν κόσμο).

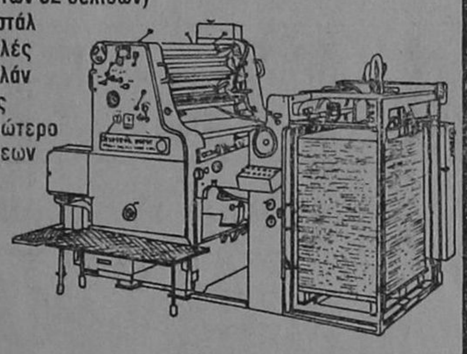

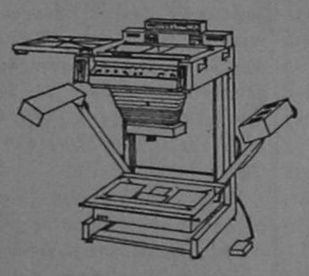

Φωτογραφική μηχανή γιά σμικρύνσεις ἤ μεγενθύσεις θεμάτων ἤ διαχωρισμούς χρωμάτων γιά νά βγεῖ ἕτοιμη πρός ἐκτύπωση ἡ ἔγχρωμη φωτογραφία. (Ἰταλία).

Σύστημα ἀναπαραγωγῆς: Μεταφέρει τά θέματα ἀπό φίλμ σέ μεγάλα φύλλα ἀλουμινίου καί ἀπό ἐκεῖ στό πιεστήριο OFFSET γιά ἐκτύπωση (Ἰταλία).

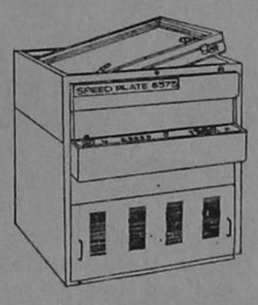

Καί 8 ἄλλα μικρότερα μηχανήματα γιά βοηθητικές δουλιές ὅπως: κόψιμο χαρτιοῦ, κόψιμο ἀντικειμένων σέ διάφορα σχήματα, βιβλιοδεσία, συραπτική περιοδικῶν καί βιβλίων, περφορέ, γωνιοκόπτη, πλαστικοποίηση, κ.ἄ.

Ραντεβοῦ λοιπόν: Ἀλεξ. Διάκου 11 νά δῆτε πῶς δουλεύουμε, καί σίγουρα θά γίνετε ὁ αὐριανός μας πελάτης.

8 ἄτομα εἰδικευμένο προσωπικό καί μέ ἐγγύηση τοῦ Θόδωρα Χρυσοβέργη.

● ΣΤΟ ΣΩΤΗΡΙΟΝ ΕΤΟΣ 3000

ο μεγος ελληνας θα γινει γιγας με αναστημα 2.40!

● ΘΑ... ΚΑΤΑΡΓΗΘΟΥΝ ΟΙ ΚΟΝΤΟΙ

Ὅλοι οι λαοί του κόσμου ψηλώνουν κατά εντυπωσιακό τρόπο. Και οι επιστήμονες μελετούν με εύλογο ενδιαφέρον τα αίτια αυτού του φαινομένου: της συνεχούς αυξήσεως του αναστήματος της ανθρωπότητας. Μπορούμε να τη χαρακτηρίσουμε σαν ιλιγγιώδη, μολονότι πρόκειται για λίγους πόντους μονάχα, γιατί η Φύση γενικά «δεν κάνει άλματα» — δεν πραγματοποιεί δηλαδή τις μεταβολές της σε σύντομο διάστημα λίγων ετών, αλλά συνήθως μέσα σε ολόκληρες χιλιετίες.

Ακόμη και οι Γιαπωνέζοι, που ήταν πάντα μάλον κοντοί, ψηλώνουν παρόμοια με τους άλλους λαούς.

Οι βελτιωμένες υγιεινές συνθήκες της ζωής, το ορθολογικότερο ντύσιμο, οι ανετότερες κατοικίες, η λιγότερο επίσημη δουλειά, είναι όλοι παράγοντες που επηρεάζουν αυτό το φαινόμενο.

Στις μεσογειακές ευρωπαϊκές χώρες — ανάμεσα στις άλλες, και στην Ελλάδα — ο μέσος όρος του αναστήματος των εικοσάρηδων νέων είναι σήμερα 1.69, ενώ προ 85 ετών ήταν μόνο 1.63. Δηλαδή αυξήθηκε κατά 6 πόντους, σε χρονικό διάστημα μικρότερο από έναν αιώνα. Αν συνεχισθή ο εκπληκτικός αυτός ρυθμός, στο έτος 3000 ο μέσος Έλληνας θα έχη γίνει σωστός γίγας, με ανάστημα 2.40!

Πρέπει να σημειωθεί ότι μόνο κατά την τελευταία εκατονταετία άρχισαν να ψηλώνουν έτσι οι άνθρωποι. Από την εποχή των αρχαίων Αιγυπτίων, Ελλήνων ή Ρωμαίων ως τον 19ο αιώνα, το μέσα ανάστημα της ανθρωπότητος είχε μείνει σχεδόν αμετάβλητο. Το ψήλωμα λοιπόν αυτό αποτελεί συνέπεια του μηχανικού πολιτισμού μας — μαζί με μια σειρά άλλων παραγόντων, βιολογικών φυσιολογικών, διαιτητικών, οικονομικών· Ότι δεν θα υπάρχουν πια στο μέλλον παρά ελάχιστοι κοντοί, χάρις στην «ορμόνη του αναστήματος» που ανεκάλυψε ο Κινεζοαμερικανός επιστήμων Τσο Χάο Λι.

'Η «Ε» πρός τούς αναγνῶστες της

ΠΑΡΑΚΑΛΟΥΜΕ τούς φίλους μας αναγνῶστες πού δέν βρίσκουν τήν «ΕΝΗΜΕΡΩΣΗ» στό περίπτερο, νά μᾶς τηλεφωνοῦν στό 28735 (πρωινές ὧρες) ἤ στό 29211 (βραδυνές ὧρες).

ΚΕΝΤΡΙΚΟΣ ΣΥΛΛΟΓΟΣ ΚΑΣΤΕΛΛΟΡΙΖΙΩΝ ΡΟΔΟΥ Ο «ΜΕΓΙΣΤΕΥΣ»

Μεγάλη ἐκδρομή στό Ἀκριτικό Καστελλόριζο

λόγω 39ης επετείου απελευθερώσεως και 4ου Συνεδρίου Παγκοσμίας ΚΑΣΤΕΛΛΟΡΙΖΙΑΚΗΣ ΑΔΕΛΦΟΤΗΤΟΣ ΥΠΟ ΤΗΝ ΑΙΓΙΔΑ ΤΟΥ ΠΡΟΕΔΡΟΥ ΤΗΣ ΔΗΜΟΚΡΑΤΙΑΣ κ. Κ. ΚΑΡΑΜΑΝΛΗ.

Ο Σύλλογος μας οργανώνει μεγάλη εκδρομή στο Καστελλόριζο, εν συνεργασία με την ΝΑΥΤΙΛΙΑΚΗ ΕΤΑΙΡΕΙΑ ΛΕΣΒΟΥ ΑΕ, με το πολυτελέστατον Φ)Β «ΣΑΠΦΩ» την 11 — 12.9.82, με διανυκτέρευση στο Καστελλόριζο, λόγω της 39ης επετείου της απελευθερώσεως του και του 4ου Συνεδρίου της Παγκοσμίας Αδελφότητος, που θα γίνει εν πλώ από Ρόδο προς Καστελλόριζον.

Ελάτε μαζί μας να γνωρίσετε το ηρωικό ΚΑΣΤΕΛΛΟΡΙΖΟ, τις ομορφιές του, την τρύπα Παραστά (σπηλιά με σταλακτίτες), τους ωραίους Βυζαντινούς ναούς και να φάτε άφθονο και ωραίο ψάρι, κρέας κ.τ.λ.

Η παρουσία σας στο ΚΑΣΤΕΛΛΟΡΙΖΟ είναι μια Εθνική επιταγή κάθε Έλληνα, για συμπαράστασιν στους αδελφούς μας άγρυπνους φρουρούς.

Όλοι λοιπόν στο ΚΑΣΤΕΛΛΟΡΙΖΟ. Ειδική Μουσική ορχήστρα θα σας διασκεδάσει κατά το ταξείδι και στο Νησί. Έκπληξη και πάλι κατά το ταξείδι.

Τιμή γενική δρχ. 1.200 κατ' άτομον — Παιδικά) Μαθητικά δρχ. 600.

Δια κρεββάτι Β΄ θέσις δρχ. 500 ΕΧΤΡΑ κατ' άτομον.

Δια κρεββάτι Α΄ θέσις δρχ. 800 ΕΧΤΡΑ κατ' άτομον.

Αναχώρησις εκ Ρόδου Σάββατο ώραν 15.00 11.9.82 — εκ ΚΑΣΤΕΛΛΟΡΙΖΟΥ ΚΥΡΙΑΚΗ 12.9 ώρα 12.00

Εισιτήρια — Πληροφορίες

Πρακτ. «ΕΡΥΘΡΑ ΘΑΛΑΣΣΑ»	τηλ. 27721
Πρακτ. «ΣΠΑΡΤΑ»	τηλ. 20355
Πρακτ. «ΑΡΓΩ»	τηλ. 20762
Πρακτ. «ΚΑΚΑ»	τηλ. 27797
Κύριον ΧΟΥΛΗ	τηλ. 23813
Κύριον ΧΟΝΔΡΟΝ	τηλ. 22131
Κύριον ΙΝΤΖΑΝ	τηλ. 20742

ΗΜΕΡΗΣΙΕΣ ΚΡΟΥΑΖΙΕΡΕΣ

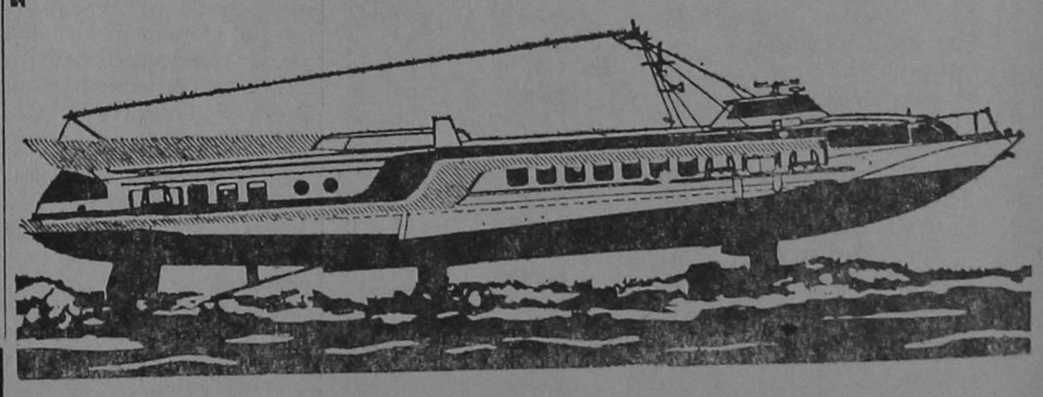

Μέ τό ἰπτάμενο σκάφος «ALKYONIS II»

Ἀπολαῦστε κάθε μέρα, ἄνεση, τα χύτητα καί φροντίδα ταξιδεύοντας μαζί μας στά νησιά μας μέ τό ἰπτάμενο σκάφος «ALKYONIS II».

ΠΡΟΓΡΑΜΜΑ ΕΚΔΡΟΜΩΝ:

● ΔΙΑ ΚΩ
* Κάθε Δευτέρα — Τετάρτη: 00.
Ἀναχώρηση ἀπό Ρόδο 07.00 καί 16. 30.
Ἀναχώρηση ἀπό Κῶ 09.30 καί 18.
* Κάθε Τρίτη
Ἀναχώρηση ἀπό Ρόδο 07.00.
Ἀναχώρηση ἀπό Κῶ 18.00 ἀββατο
* Κάθε Πέμπτη — Παρασκευή — Σ
Ἀναχώρηση ἀπό Ρόδο 08.00.
Ἀναχώρηση ἀπό Κῶ 18.00.

● ΔΙΑ ΠΑΤΜΟ (μέσω Κῶ)
* Κάθε Τρίτη — Πέμπτη — Σάββατο

● ΚΑΘΕ ΚΥΡΙΑΚΗ
ΕΙΔΙΚΕΣ ΚΡΟΥΑΖΙΕΡΕΣ ΓΙΑ ΤΗΛΟ ΚΑΙ ΝΙΣΥΡΟ
Ἀναχώρηση ἀπό Ρόδο 08.00.
Τόπος ἀναχωρήσεως Ἐμπορικό λιμάνι (Κολώνα)

● ΓΙΑ περισσότερες πληροφορίες ἀποτείνεσθε στόν πράκτορά σας ἤ στόν γενικό ἀντιπρόσωπο.

BAMBOO
SCOUTELIS

Ἔπιπλα μπαμπού Dalvera
καί ψάθινα εἴδη

ΚΑΝΑΔΑ 37 - ΤΗΛ. 21619 ΡΟΔΟΣ

- ☐ ΚΑΙΝΟΥΡΓΙΕΣ παραλαβές στά καινούργια σχέδια τοῦ Οἴκου DALVERA.
- ☐ ΕΠΙΣΚΕΦΘΕΙΤΕ τήν ἔκθεσή μας στήν ὁδό Κανάδα 37.



Χαρίστε στό σπίτι σας μιά ἐξωτική νότα μέ
BAMBOO
καί ψάθινα εἴδη.
Ἀποκλειστικότης: DALVERA

ΝΑΥΤΙΛΙΑΚΗ ΕΤΑΙΡΕΙΑ ΛΕΣΒΟΥ ΑΕ.

ΑΝΑΚΟΙΝΩΣΗ

Γνωρίζομεν εις το επιβατηγόν κοινόν ότι το δρομολόγιον του Φ)Β «ΟΜΗΡΟΣ» εκ ΡΟΔΟΥ του Σαββάτου 11.9.82 δια ΠΕΙΡΑΙΑ μέσω Νήσων θέλει εκτελεσθεί την ΚΥΡΙΑΚΗ 12.9.82 και ώραν 18.00 παρά του Τ)Β «ΣΑΠΦΩ».

Εισιτήρια — Πληροφορίες: Πρακτορείον 11—13 Αμερικής
Τηλ.: 27721 — 22460 — 22683

ΝΑΥΤΙΛΙΑΚΗ ΕΤΑΙΡΙΑ ΛΕΣΒΟΥ ΑΕ

Ἀνακοίνωση

F)B ΟΜΗΡΟΣ

Γνωρίζομεν εἰς τό ἐπιβατηγόν κοινόν ὅτι τό πολυτελές F)B «ΟΜΗΡΟΣ» ἀναχωρεῖ ἐκά στην ΤΡΙΤΗΝ — ΠΕΜΠΤΗΝ — ΣΑΒΒΑΤΟΝ ὥρα 12.00 διά ΚΩ — ΚΑΛΥΜΝΟ — ΛΕΡΟ — ΠΑΤΜΟ — ΠΕΙΡΑΙΑ. Δεχόμεθα ἐπιβάτες καί ὀχήματα.

Εἰσιτήρια — Πληροφορίαι:
Πρακτ. «ΕΡΥΘΡΑ ΘΑΛΑΣΣΑ»
Ἀμερικῆς 11—13
Τηλ. 27721 — 22460 — 22683

Συνελήφθησαν 8 άτομα στή Κω νά παίζουν θανάση

ΣΥΝΕΛΗΦΘΗΣΑΝ 8 άτομα στη Κω προχτές ώρα 8 το βράδυ να παίζουν «Θανάση» και να παραπεφθούν στον Εισαγγελέα. Πρόκειται για τους Μπελούση Αν. 39 χρονών, Τσολάκη Κων. 25 χρονών, Μιχαήλογλου Ελ. 36 χρονών, Κουτσόπουλος Αθ. 36 χρονών, Κουτσόπουλος Αντ. 84 χρονών, Αλέξανδρος Μιχ. 24 χρονών, Πασαλής Κεμάλ 67 χρονών, και Διαμαντάκη Αικτ.

● ΕΙΡΗΝΗ ΚΑΙ ΕΡΓΑΖΟΜΕΝΟΙ

☛ Συνέχεια ἀπὸ τὴ σελίδα 1

και η στρατιωτικοποίηση της οικονομίας προκαλεί ανεργία και πληθωρισμό. Κάθε δισεκατομμύριο δολλάρια που ξοδεύεται για εξοπλισμούς, σημαίνει απώλεια πολλών δεκάδων χιλιάδων εργατικών θέσεων και ένταση του πληθωρισμού.

Στη δεκαετία του 1960 ο αμερικανός οικονομολόγος Β. Λεόντιεφ υπολόγισε: Μια μείωση της χρηματοδότησης του πενταγώνου κατά 8 δισεκατομμύρια δολλάρια θα είχε σαν αποτέλεσμα να χάσουν τη δουλειά τους 254.000 εργαζόμενοι. Με τη χρησιμοποίηση όμως αυτού του ποσού στον πολιτικό τομέα θα μπορούσαν να δημιουργηθούν 542.000 καινούριες θέσεις εργασίας. Επομένως θα υπήρχαν 288.000 λιγότεροι άνεργοι. Η άποψη που διαδίδεται συνεπώς, ότι η μείωση των εξοπλισμών θα δημιουργούσε ακόμη μεγαλύτερη ανεργία είναι καθαρό ψέμα.

Από το 1975 ως το 1980 οι πολεμικές δαπάνες των κρατών μελών του NATO αυξήθηκαν από 150 σε 225 δισεκ. δολλάρια (50%). Στο ίδιο διάστημα και στις ίδιες χώρες οι άνεργοι αυξήθηκαν από 14 σε 20,50 εκ. (50%). Ανεργία λοιπόν και κυνήγι των εξοπλισμών τάνε βήμα—βήμα.

Το 1976 ο πληθωρισμός στις ΗΠΑ ήταν κάτω από 5%.

Σήμερα έχει υπερδιπλασιασθεί. Οι υπέρογκες πολεμικές δαπάνες δημιουργούν αύξηση των ελλειμμάτων στους κρατικούς προϋπολογισμούς.

Για να καλυφθεί το έλλειμμα κόβονται πρόσθετα χαρτονομίσματα χωρίς να υπάρχει αντίκρυσμα ανάλογο σε εμπορεύματα. Έτσι δημιουργείται και αυξάνει ο πληθωρισμός, αυξάνουν οι τιμές.

Ένας αμερικανός οικονομολόγος, ο Ρ. Λ. Χάιλμπρουερ, έλεγε: «Αν πράγματι θέλαμε να θέσουμε τέρμα στον πληθωρισμό θα αρκούσε να κλείσουμε με τη τεράστια «πηγή» των κρατικών δαπανών για εξοπλισμούς».

Να γιατί σήμερα οι εργαζόμενοι όλου του κόσμου κινητοποιούνται κατά των εξοπλισμών.

Πῶς θά γίνουν οἱ δημοτικές ἐκλογές

Ὁδηγίες στούς Νομάρχες

2ο ΜΕΡΟΣ

ΓΙΑ τα Δημοτικά Συμβούλια των Δήμων που δεν διαιρούνται σε διαμερίσματα: Υποχρεωτικός αριθμός ίσος του λάχιστον με τον αριθμό των μελών του δημοτικού συμβουλίου και που μπορεί να αυξηθεί μέχρι του 50% του αριθμού αυτού. Το κλάσμα που προκύπτει δεν λαμβάνεται υπόψη.

Για τους Παρέδρους: Ο αριθμός των υποψηφίων παρέδρων πρέπει να είναι υποχρεωτικά ένας και προαιρετικά ως δυο για κάθε συνοικισμό ή ομάδα συνοικισμών του δήμου.

Για τα Δημοτικά Συμβούλια των Δήμων που διαιρούνται σε διαμερίσματα: Υποχρεωτικά ίσος τουλάχιστον με τον αριθμό των μελών του δημοτικού συμβουλίου και που μπορεί να αυξηθεί μέχρι του 20% του αριθμού αυτού. Το κλάσμα που προκύπτει και εδώ δεν λαμβάνεται υπόψη.

Για τα Συμβούλια Δημοτικών διαμερισμάτων: Υποχρεωτικά αριθμός ίσος με τον αριθμό των μελών του δημοτικού διαμερίσματος, που, σύμφωνα με το άρθρο 28 παρ. 2 του νόμου 1270) 1982, ανέρχεται για κάθε διαμέρισμα κάθε δήμου σε δεκαπέντε.

Για τα Συμβούλια Κοινοτήτων: Υποχρεωτικά αριθμός ίσος, τουλάχιστον με τον αριθμό των μελών του κοινοτικού συμβουλίου και που μπορεί να αιρετικά δυο.

ΤΑ ΟΝΟΜΑΤΑ ΤΩΝ ΥΠΟΨΗΦΙΩΝ ΔΗΜΟΤΙΚΩΝ ΣΥΜΒΟΥΛΩΝ ΤΟΥ Α.Ρ.Σ.

☛ Συνέχεια ἀπὸ τὴ σελίδα 1

Ευχαριστώ,
ΔΗΜΗΤΡΗΣ ΒΕΝΕΤΟΚΛΗΣ
Ο ΥΝΔΥΑΣΜΟΣ

1. Αναστασιάδου Αφροδίτη του Δημητρίου, Οικιακά.
2. Γιαννάς Νικόλαος του Ιωάννη, Συνταξιούχος — Έμπορος.
3. Δημητράκης Εμμανουήλ του Δημητρίου, Επιχειρηματίας.
4. Διακογεωργίου Κάλλιστος του Βασιλείου, Οικοδομικές Επιχειρήσεις Αντιπαροχές.
5. Διακοσάββας Εμμανουήλ του Σάββα, Πολιτικός Συνταξιούχος — τέως Προϊστ. Διευθύνσεως Εμπορίου, Πρόεδρος Δημοτικού Συμβουλίου.
6. Ζαχαριάδης Ηλίας του Ιωάννη, Πρόεδρος Λιμενεργατών.
7. Θέμελης Βασίλειος του Δημητρίου, Επιχειρηματίας.
8. Θεοχάρης Αργύριος του Χρύσανθου, Έμπορος — Οικονομολόγος, τέως Πρόεδρος Δημοτικού Συμβουλίου, τέως Προέδρος Επιμελητηρίου.
9. Ιωαννίδης Ιωάννης του Λαζάρου, Δικηγόρος.
10. Καραγιάννης Ανδρέας του Ιωάννη, Έμπορος.
11. Κλωνάρης Γεώργιος του Νικολάου, Έμπορος.
12. Κωσταρίδου Ανθούλα του Εμμανουήλ, Οικιακά.
13. Κωνσταντίνου Σταμάτης του Κωνσταντίνου, Οικονομολόγος.
14. Μέντος Μιχαήλ του Κωνσταντίνου, Επιχειρηματίας.
15. Μηνατσής Ιωάννης του Γεωργίου, Δημοσιογράφος.
16. Μητρογιάννη Δήμητρα του Ευθυμίου, Ιατρός.
17. Μπεκιάρης Γεώργιος του Παναγιώτη, Επιχειρηματίας.
18. Ντουβής Κωνσταντίνος του Ανδρέα, Επιχειρηματίας.
19. Παλσγιαννίδης Ιωάννης του Βασιλείου, Ξενοδοχοϋπάλληλος.
20. Παπαϊωάννου Ησαΐας του Ιωάννη, Έμπορος — Επιχειρηματίας.
21. Παυλίδης Μιχαήλ του Πολυβίου, Εισοδηματίας — Αντιπρόεδρος Δημοτικού Συμβουλίου.
22. Ριζόπουλος Νικήτας του Χαραλάμπους, Έμπορος.
23. Σαμαράς Νικόλαος του Θεάκριτου, Δικηγόρος.
24. Σπανός Γεώργιος του Κωνσταντίνου, Έμπορος.
25. Σπάρταλης Γεώργιος του Ελευθερίου, Πολιτικός Μηχανικός.
26. Σταματάκης Ηλίας του Εμμανουήλ, Οικονομολόγος.
27. Στεργιάδης Νικόλαος του Εμμανουήλ, Γραφείο Μεταφορών.
28. Συρογιαννόπουλος Κωνσταντίνος του Θεοδώρου, Πολιτικός Μηχανικός.
29. Σωτηρίου Γεώργιος του Χαραλάμπους, Επιχειρηματίας.
30. Τσαμπάζης Γεώργιος του Αναστασίου, Εκτελωνιστής.
31. Τσιμέτας Νικόλαος του Εμμανουήλ, Τουριστικός Πράκτωρ — Έμπορος.
32. Χαρκιανάκης Εμμανουήλ του Ματθαίου, Κτηματομεσίτης.

ΜΑΤΙΕΣ ΣΤΑ ΣΠΟΡ

● Επιμέλεια αθλητικῆς στήλης : ΜΙΧΑΛΗΣ ΜΠΑΡΙΑΝΑΚΗΣ ●

Παρά τήν ἥττα τῆς ἡ Ρόδος ἱκανοποίησε τούς φιλάθλους

● Ο ΠΑΟΚ ΚΕΡΔΙΣΕ ΜΕ 1—0

Δείχνοντας τον παλιό της εαυτό χτες η Ρόδος, ηττήθηκε από τον ΠΑΟΚ με 1—0. Παρά το αποτέλεσμα μπόρεσε να ικανοποιήσει με την εμφάνιση της, ενώ στάθηκε πιο σωστά μέσα στο γήπεδο από τον μεγάλο αντίπαλο ΠΑΟΚ.

Αφού αναπτύχθηκε στο μεγαλύτερο μέρος του αγώνα με γρήγορες και σίγουρες μεταβιβάσεις, δεν ήταν και λίγες οι ευκαιρίες που δημιουργήθηκαν στο τέρμα του Φορτούλα.

Ο κ. Κώστας Πολυχρονίου όπως φάνηκε ξεκίνησε τους 11 που σκέπτετε να παρατάξει στην πρεμιέρα του πρωταθλήματος με τον Απόλλωνα.

Αυτό που παρατηρήθηκε χτες, ήταν η χρησιμοποίηση του Αργυρόπουλου σαν δεξιού οπισθοφύλακα ο οποίος ικανοποίησε αρκετά.

Ακόμη ο Δράκος έδειξε ότι είναι πλέον έτοιμος να «πλασαριστεί» στα χαφ αφού για μια ακόμη φορά ήταν από τους διακριθέντες.

Πολύ καλύτερος από προηγούμενες εμφανίσεις ήταν ο Πανουργιάς που έτρεξε πολύ από τους παίχτες του κέντρου, και δημιούργησε με τις έξυπνες μπαλιές του αρκετούς κινδύνους στην αντίπαλη άμυνα.

Έτσι τα συμπεράσματα του αγώνα είναι ότι η «Ρόδος» θα μπει έτοιμη πλέον στο πρωτάθλημα.

ΦΑΣΕΙΣ — ΓΚΟΛ

Στο 15' μετά από κόρνερ του Ρήγα ο Πιας από πολύ κοντά έπιασε κεφαλιά και η μπάλλα έφυγε άουτ.

Στο 16' ο Κούδας έκανε θαυμάσια μπαλιά στον Κωστίκο αλλά ο Αστράς πρόλαβε τον φορ του ΠΑΟΚ και έβιωξε με τα πόδια.

Στο 29' έγινε γρήγορος συνδυασμός από τους Αργυρόπουλο — Δράκο — Πανουργιά — Ρήγα ό που το σουτ του τελευταίου έφυγε άουτ.

Στο 36' ο Αργυρόπουλος έστα σε το τεχνικό οφ—σάιτ και μπήκε μόνος του αλλά ο Φορτούλα σε ετοιμότητα πρόλαβε και έδιωξε με τα πόδια. Στο 40' σε σέντρα του Ψαρρά ο Ιωσιφίδης έπιασε κεφαλιά «ψαράκι» και η μπάλλα έφυγε άουτ.

Στο 44' χάθηκε η μεγάλη ευκαιρία όταν ο Ρήγας έδωσε στον Κώτη, αυτός από το κέντρο του γηπέδου έφυγε μόνος και δεν κατάφερε να σκοράρει αφού το πλασάρισμα που έκανε η μπάλλα έφυγε πάνω από τα δοκάρια του Φορτούλα.

Στο 52' μετά από ωραία μπαλιά του Πανουργιά ο Ρήγας μπήκε από τα δεξιά σούταρε, απέκρουσε ο Φορτούλα, η μπάλλα πήρε ύψος. Κτύπησε στο εξωτερικό οριζόντιο δοκάρι και έφυγε άουτ.

Στο 64' ο Αργυρόπουλος κτύπησε σε κόρνερ, ο Δράκος γύρισε με το κεφάλι ο Πιας σε κενό τέρμα από πολύ κοντά και σουτάρει άουτ.

Στο 70' ο διαπρέψας της συναντήσεως αγέραστος Κούδας έκανε θαυμάσια μπαλιά στον Γιωργόπουλο, αυτός από τα δεξιά μπήκε και έκανε παράλληλα σέντρα. Πετάχτηκε ο Βασιλάκος και σούταρε—απέκρουσε προς στιγμή ο Αστράς ξανά ο Βασιλάκος κέρδισε την μπάλλα και αφού με ελιγμό ξέφυγε από τον Αστρά εύκολα έκανε το 0—1.

Στο 84' ο Κωστίκος μπήκε μόνος από πλάγια μετά από λάθος του Αργυρόπουλου και σούταρε άουτ.

● Από την χτεσινή «Ρόδο» που όπως αναφέρουμε εντυπωσίασε και ικανοποίησε με την εμφάνιση της δεν υστέρισε κανείς αλλά κατά σειρά καλύτεροι ήσαν Αργυρόπουλος, Καλαϊτζίδης, Πανουργιάς και ο Ρήγας.

● Από τον ΠΑΟΚ πρώτος παίχτης ήτο ο μαέστρος Γιώργος Κούδας ενώ καλοί ήσαν και ο Σκαρτάδος, Ψαρράς και ο Κωστίκος.

Η ΔΙΑΙΤΗΣΙΑ

Για μια ακόμη φορά η διαιτησία του κ. Παντελή Αργυρίου δεν απέφυγε τα σφάλματα χωρίς βασικά λάθη οι επόπτες κ.κ. Κούφα και Τριανταφύλλου.

ΡΟΔΟΣ: Άστρας, Αργυρόπουλος, Καλαϊτζίδης, (75' Φαρμάκης), Χριστοφορίδης, Λαμπρινός, Πιας, Ρήγας, Παπαοικονόμου, Κώτης (68' Μαυρουδής), Δράκος (66' Ανδρουλής), Πανουργιάς.

ΠΑΟΚ: Φορτούλα, Σκαρτάδος, Αλαβάντας (58' Τρυμεχάλ)' Ιωσιφίδης, Σίγγας, Δαμανάκης (68' Γκουερίνο), Ψαρράς, Γεωργόπουλος, Δημόπουλος (61' Βασιλάκος), Κούδας, Κωστίκος.

Το παιχνίδι παρακολούθησαν γύρω στους 2.000 φίλαθλοι.

Ο ΔΙΑΓΟΡΑΣ

Ο Διαγόρας προπονήθηκε χτες στις 3.00 μ.μ. στο Β' του Εθνικού Σταδίου υπό τις οδηγίες του κ. Γιάννη Παυλίδη.

Η προπόνηση έγινε νωρίς για τον λόγο ότι όλοι οι ποδοσφαιριστές μαζί με τον τεχνικό της ομάδας παρακολούθησαν το παιχνίδι Ράζου — ΠΑΟΚ.

● ΤΟΝ ΠΡΟΣΕΧΗ ΜΗΝΑ

Ἔκθεση ντοκουμέντων στό Πνευματικό Κέντρο

Στις αρχές του προσεχή μήνα στην Αίθουσα του Πνευματικού Κέντρου θα γίνει μια πολύ ενδιαφέρουσα έκθεση σπάνιων Ροδίτικων Ντοκουμέντων από έγγραφα, εφημερίδες τοίχου, της πολεμικής περιόδου, μετάλλια, διαταγές των στρατευμάτων κατοχής κ.λ.π.

Στην έκθεση θα λάβουν μέρος γνωστοί συλλέκτες του νησιού μας μεταξύ των οποίων αναφέρεται και το όνομα του Αλέξη Άρνα.

Τό πρόγραμμα τῶν ἀγώνων

ΤΟ αγωνιστικό εξαήμερο (η τελευταία μέρα θάχει μόνο Μαραθώνιο) έχει προβληματίσει τους φιλάθλους και βέβαια εκείνους που δεν έχουν τη δυνατότητα να παρακολουθήσουν καθημερινά τους αγώνες. Σημειώνουμε λοιπόν τι θα γίνει κάθε μέρα:

★ ΤΕΤΑΡΤΗ: Τελικοί Ανδρών 800 μ. 400 μ. μετ' εμποδίων και τα υπόλοιπα αγωνίσματα του δεκάθλου. Γυναικών: δισκοβολία, ύψος, 400 μ., 800 μ., Ημιτελικοί 200 μ. ανδρών — γυναικών, 400 μ. ανδρών, 100 μ. μετ' εμποδίων γυναικών και προκριματικοί στα 5.000 μ.

★ ΠΕΜΠΤΗ: Τελικοί Ανδρών: 50.000 μ. βάδην, σφυροβολία, τριπλούν, 3.000 μ. στηπλ. Γυναικών: 400 μ. μετ' εμποδίων και ημιτελικοί στα 110 μ. μετ' εμποδίων. Επίσης προκριματικοί στις σκυταλοδρομίες 4Χ400 ανδρών — γυναικών.

★ ΣΑΒΒΑΤΟ: Δέκα τελικοί: Ύψος, 110 μ., δισκοβολία, 5.000 μ., 4Χ100 μ., 1.500 μ., 4Χ400 μ. ανδρών και 4Χ100 μ. 1.500 μ. και 4Χ400 μ. γυναικών.

★ Το ωράριο των αγώνων: Τετάρτη 9.30—11.10, 2.30—9 μ.μ. Πέμπτη 9.30—12. 4—8.30 μ.μ. Παρασκευή 9.30 — 11, 3—7.55 μ.μ. Σάββατο 5 — 7.10 μ.μ. και το Σάββατο στο Παναθηναϊκό Στάδιο 5 — ... για τον τερματισμό των μαραθωνίων και την τελετή λήξεως (γύρω στις 6.30 μ.μ.).

Σημειώνουμε ότι τα πρωινά θα γίνονται ορισμένοι προκριματικοί καθώς και αγώνες επιλογής. Και βέβαια θα υπάρχει ένα πλούσιο, καθημερινό, πρόγραμμα από την ΕΡΤ, που θα μεταδώσει απ' ευθείας τους αγώνες.

Ὁ ἠθρποιός Ν. Χατζήπαπας στήν Ἀθήνα

Χθες ανεχώρησε για την Αθήνα ο γνωστός Δωδεκανήσιος ηθοποιός Νίκος Χατζηπαπάς.

Ο εκλεκτός καλλιτέχνης θα διαπραγματευθεί τη συμμετοχή του σε κινηματογραφική και τηλεοπτικές παραγωγές που του έχουν προτείνει.

Επίσης θα συζητήση με γνωστό σκηνοθέτη τη συνεργασία του, σε θέατρο της Αθήνας.

Εν τω μεταξύ είναι στο τρίτο έτος σκηνοθεσίας και τον Ιούνιον θα πάρει και δίπλωμα σκηνοθέτου.

Τί ἀπασχολοῦν τούς κατοίκους τῆς Κοινότητας Ἀρχαγγέλου

☛ Συνέχεια ἀπὸ τὴ σελίδα 1

μός για την εξυπηρέτηση των εργαζόμενων μητέρων;

ΑΠ.: Ναι υπάρχει παιδικό σταθμός δυναμικότητας 50—70 παιδιών. Είναι ο μοναδικός στη Δωδεκανησιακή ύπαιθρο.

ΕΡ.: Η νεολαία πως περνά τον ελεύθερο χρόνο της, εκτός βέβαια απ' το καφενείο;

ΑΠ.: Υπάρχει ο Πολιτιστικός Σύλλογος που αναπτύσσει αξιόλογη δράση. Φτιάχτηκε μια μικρή χορωδία. Το χτίριο όμως που θα στεγάσει τη Βιβλιοθήκη ακόμα δεν τέλειωσε. Ζητήσαμε απ' την εκκλησία να παραχωρήσει οικόπεδο για να χτιστεί ένα Κέντρο για τη Νεολαία, αλλά αρνήθηκε...

ΕΡ.: Ποια είναι η γνώμη σας για τους Συνεταιρισμούς και για τις αρμοδιότητες της Τοπικής Αυτοδιοίκησης.

ΑΠ.: Με τη σωστή οργάνωση των Συναιτερισμών η διακίνηση των προϊόντων θα γίνεται καλύτερα. Οι κόποι των αγροτών μας θα πληρώνονται με πιο δίκαιο τρόπο και οι χονδρέμποροι σιγά — σιγά θα εκλείψουν.

Η Τοπική Αυτοδιοίκηση πρέπει να αναπτύξει ευρείες αρμοδιότητες. Τα Κοινοτικά συμβούλια να παίζουν σωστά το ρόλο τους παίρνοντας ενεργά μέρος για τη λύση των προβλημάτων της Κοινότητας.

Για ν' αποχτήσουν πόρους οι Κοινότητες τα Δημόσια Χτήματα να παραχωρηθούν σ' αυτές, (αξιοποίηση παραλιών κλπ.). Επίσης τα χτήματα της Εκκλησίας να περάσουν στα χέρια της Κοινότητας.

Τό ξένο συνάλλαγμα

	ΑΓΟΡΑ	ΠΩΛΗΣΗ
* Δολλ. ΗΠΑ	70.109	70.531
* Μάρκο Δ. Γερμανίας	28.257	28.427
* Φράγκο Γαλλίας	10.047	10.107
* Λίρα Αγγλίας	120.896	121.624
* Φράγκο Ελβετίας	33.276	33.476
* Φράγκο Βελγίου	1.4732	1.4820
* Φιορίνι Ολλανδίας	25.806	25.962
* Λιρέττα Ιταλίας	5.020	5.050
* Κορώνα Δανίας	8.060	8.108
* Λίρα Δ. Ιρλανδίας	97.208	97.792
* Σελλίνι Αύστριας	4.0228	4.0470
* Κορώνα Σουηδίας	11.352	11.420
* Κορώνα Νορβηγίας	10.202	10.264
* Δολλάριο Καναδά	56.490	56.830
* Δολλάριο Αύστραλίας	67.836	68.244
* Γιέν Ιαπωνίας	27.176	27.340
* Λίρα Κύπρου	143.568	144.432
Μάρκο Φιλανδίας	13.906	14.486

Φροντιστήριο Ἀγγλικῶν
IRENE'S
INSTITUTE OF ENGLISH

ΕΙΔΙΚΟ ΓΚΡΟΥΠ: για υποψήφιους Πανεπιστημίων εξωτερικού.
ΕΙΔΙΚΟ ΓΚΡΟΥΠ: για LOWER και PROFICIENCY
ΑΡΙΘΜΟΣ ΜΑΘΗΤΩΝ
ΑΥΣΤΗΡΩΣ ΠΕΡΙΟΡΙΣΜΕΝΟΣ
Γονείς: Μπορείτε αν θέλετε να παρακολουθείτε και σεις τα μαθήματα και να διαπιστώνετε την πρόοδο των παιδιών σας.
ΔΙΕΥΘ. ΥΠΕΥΘ. ΣΠΟΥΔΩΝ:
Καθηγ. ΕΙΡΗΝΗ ΓΕΩΡΓΙΟΥ — ΗΡΑΚΛΕΙΔΗ
πτυχ. UNIVERSITY OF MARYLAND

ΕΝΑΡΞΙΣ ΜΑΘΗΜΑΤΩΝ
13 ΣΕΠΤΕΜΒΡΙΟΥ
ΕΓΓΡΑΦΕΣ ΜΕΧΡΙ 10 ΣΕΠΤΕΜΒΡΙΟΥ
Πληροφορίες — εγγραφές:
ΣΤΕΦ. ΚΑΖΟΥΛΛΗ 12' τηλέφ. 28945.

Ἀναγνώριση Σωματείου

Με την υπ' αριθμ. 338) 1982 απόφαση του Πολυμελούς Πρωτοδικείου Ρόδου, αναγνωρίσθηκε το καταστατικό του Σωματείου, που εδρεύει στην Ρόδο με την επωνυμία «Σύλλογος Αστυπαλαίων Ρόδο με την επωνυμία «Σύλλογος Αστυπαλαίων Ρόδου — Παναγιά η Πορταϊτισσα» και με σκοπό τη σύσφιξη των πατριωτικών δεσμών των μελών του, την παροχή υλικής και ηθικής βοήθειας σε όλους τους Αστυπαλαιείς και την προώθηση των προβλημάτων του νησιού της Αστυπάλαιας.

Εν Ρόδω
τη 6 Σεπτεμβρίου 1982
Ο Πληρεξούσιος Δικηγόρος
Φ. ΑΝΤ. ΚΩΣΤΟΠΟΥΛΟΣ
Δικηγόρος.

● ΕΠΙΣΤΟΛΗ ΤΟΥ ΝΕΟΥ ΥΠ. ΔΗΜ. ΣΥΜΒΟΥΛΙΟΥ Α.Ρ.Σ. ΔΗΜ. ΒΕΝΕΤΟΚΛΗ

Διακογεωργίου Κάλλιστου

Νέες και νέοι της ΡΟΔΟΥ,

Σας απευθύνω εγκάρδιο χαιρετισμό σαν νέος που είμαι και εγώ και σας γνωρίζω ότι κατεβαίνω στις προσεχείς Δημοτικές εκλογές του Οκτώβρη με τον Ανεξάρτητο Συνδυασμό του σημερινού Δημάρχου μας κ. Δημήτρη Βενετοκλή.

Προτίμησα τον συνδυασμό αυτό διότι είναι μακρυά από κομματικοποίηση, διότι όλα τα στελέχη του είναι διαλεγμένοι άνθρωποι της



Ροδιακής Κοινωνίας και διότι ο κ. Δημήτρης Βενετοκλής έδωσε εξετάσεις στην τετραετή θητεία του και επέτυχε απόλυτα στο έργο του.

Μετά από αυτά αισθάνομαι χαρούμενος και υπερήφανος που είμαι ένα από τα στελέχη του συνδυασμού του κ. Δημήτρη Βενετοκλή. Σαν νέος άνθρωπος που είμαι στρέφομαι ειδικά στις νέες και νέους της ΡΟΔΟΥ και ζητώ την συμπαράσταση σας διότι πιστεύω απόλυτα ότι εμείς οι νέοι και ευαισθησία και κατανόηση και διακριτικότητα έχουμε ώστε να υπερασπισθούμε τα συμφέροντα της Πόλεως μας.

Εμπρός λοιπόν νέες και νέοι της ΡΟΔΟΥ να συνεχίσουμε όλοι μαζί το δημιουργικό έργο του επιτυχημένου μας Δημάρχου κ. Δημήτρη Βενετοκλή. Να συνεχίσουμε τον φωτισμό, την διαμόρφωση πάρκων, την κατασκευή παιδικών χαρών για να ψυχαγωγούνται τα παιδιά των νεαρών ζευγαριών.

Θα προσπαθήσουμε να δημιουργήσουμε και να διαμορφώσουμε χώρους συγκεντρώσεως νέων όπως εντευκτήρια και χώρους αθλοπαιδιών. Μέσα στο ανακαινισμένο από τον Δήμαρχο μας κ. Δημήτρη Βενετοκλή Εθνικό Θέατρο θα συνεχίζουμε να παρουσιάζουμε με συγκροτήματα και συγκροτήματα μεγαλύτερη τακτικότητα θεατρικά μουσικής για την ψυχαγωγία των νέων και γενικά όλων των ΡΟΔΙΤΩΝ:

Νέες και νέοι μην διακινδυνεύσετε τον ψήφο σας σε νέες Δημοτικές καταστάσεις. Δώστε την προτίμηση σας στον ανεξάρτητο συνδυασμό του σημερινού Δημάρχου μας κ. Δημήτρη Βενετοκλή για να συνεχίσουμε όλοι μαζί το Δημιουργικό έργο που άρχισε ο Δήμαρχος μας από την προηγούμενη τετραετία. Εμείς υποσχόμεθα να διατηρήσουμε την πόλη της ΡΟΔΟΥ σε τέτοιο ζηλευτό σημείο ώστε να είναι πάντα η βιτρίνα της Ελλάδας.

Σας ευχαριστώ φιλικώτατα,
Ο Υποψ. Δημοτ. Σύμβουλος
(Α. Ρ. Σ.) Δ. Βενετοκλή
ΚΑΛΛΙΣΤΟΣ
ΔΙΑΚΟΓΕΩΡΓΙΟΥ

ΕΛΛΗΝΙΚΗ ΔΗΜΟΚΡΑΤΙΑ
ΔΗΜΟΣ ΡΟΔΟΥ
ΕΠΑΡΧΙΑ ΡΟΔΟΥ
ΝΟΜΟΣ ΔΩΔΕΚΑΝΗΣΟΥ

ΓΝΩΣΤΟΠΟΙΗΣΗ

Γνωστοποιείται σύμφωνα με το άρθρο 1369 του Αστικού Κώδικα, όπως τροποιήθηκε με το Ν. 1250) 1982, ότι:

Η Ζαφειρία Αμπατζή (κύριο όνομα — επώνυμο) του Ευθυμίου (κύριο όνομα πατέρα) και της Σταματίας (κύριο όνομα μητέρας), που γεννήθηκε στην Αθήνα του Νομού Αττικής και κατοικεί στη Ρόδο του Νομού Δωδεκανήσου, επαγγέλματος Δημόσιος Υπάλληλος και ο Εμμανουήλ Κόζας του Δημητρίου και της Μαρίας που γεννήθηκε στον Αρχάγγελο του Νομού Δωδεκανήσου και κατοικεί στον Αρχάγγελο επαγγέλματος Τραπεζικός υπάλληλος πρόκειται να παντρευθούν στον Ιερό Ναό Ταξιάρχη Αρχαγγέλου στις 19.9.82
Ρόδος 31.8.82

ΔΗΜ. ΒΕΝΕΤΟΚΛΗΣ
Ο Δήμαρχος.

ΦΑΡΜΑΚΕΙΑ

ΔΙΑΝΥΚΤΕΡΕΥΕΙ
Κλεισιάρη Ανθίτσα
Κων. Παλαιολόγου
ΔΗΜΕΡΕΥΕΙ
Ιωάννης Γιαλλούσης
Ηρώων Πολυτεχνείου

ΒΕΝΖΙΝΗ...τη νύχτα

Τσακαράκης Σαλαμαστράκης
Λεωφόρος Καλιθέας.