Ενημέρωση

ΑΔΕΣΜΕΥΤΗ ΚΑΘΗΜΕΡΙΝΗ ΕΦΗΜΕΡΙΔΑ ΤΗΣ ΡΟΔΟΥ

ΤΕΤΑΡΤΗ, 15 ΣΕΠΤΕΜΒΡΙΟΥ 1982 — ΑΡΙΘΜΟΣ ΦΥΛΛΟΥ 331 — 2ος ΧΡΟΝΟΣ — ΤΙΜΗ 10 ΔΡΧ.

ΙΔΙΟΚΤΗΤΗΣ — ΕΚΔΟΤΗΣ ΔΙΕΥΘΥΝΤΗΣ
Κυριάκος Μ. Χονδρός
ΓΡΑΦΕΙΑ: ΒΑΣ. ΣΟΦΙΑΣ 46, — Τηλ. 28.735
ΤΥΠΟΓΡΑΦΕΙΑ: ΑΝ. ΜΑΡΙΑΣ 120 — Τηλ. 29.211

Αΰριο διαβάστε στήν «Ἐνημέρωση»

1ο

Τὸ ΠΑΣΟΚ καὶ ἡ Νομαρχιακὴ Δωδ)σου

Ἕνα ἀποκαλυπτικὸ ἄρθρο γιὰ τὰ σφάλματα ποὺ ζημιώνουν τὸ Λαϊκό μας κίνημα.

2ο

ΡΟΔΟΣ: Κολασμένη πόλη;

Ἕνα ρεπορτάζ—σοκ ποὺ δίνει ὑπεύθυνες ἀπαντήσεις στὸ καυτὸ ἐρώτημα.

3ο

Μανώλης Παπαναστάσης:

Ὁ πρωτεργάτης τῆς ροδιακῆς Ἀντίστασης (1913—1957).

ΑΥΡΙΟ ΣΤΗΝ «ΕΝΗΜΕΡΩΣΗ»

Τό ΠΑΣΟΚ κοντά στούς ἀκτήμονες

ΚΤΗΜΑΤΑ ΣΕ ΑΓΡΟΤΕΣ

Ἐνέργειες τοῦ ὑφυπουργοῦ κ. Π. Ρουμελιώτη

Κατανομή 17 ἑκατομμυρίων δρχ. στό νομό μας

Η ΝΟΜΑΡΧΗΣ Δωδεκανήσου κ. Αγγελική Συνοδινού δήλωσε χτες σε εκπροσώπους του τοπικού τύπου ότι ο υφυπουργός Οικονομικών κ. Παν. Ρουμελιώτης θα κινήσει όλες τις διαδικασίες ώστε να καταστεί όσο είναι δυνατόν πιο γρήγορη η παραχώρηση των Δημοσίων Κτημάτων σε ακτήμονες Δωδεκανήσιους.

● ΜΕΧΡΙ τώρα δεν έχουν διευκρινιστεί πια μέτρα θα ληφθούν, κι αν πρόκειται να επιβληθούν κυρώσεις σ' όλους εκείνους που καταπάτησαν εκτάσεις Δημοσίων Κτημάτων. Αλλά και για όσους έναντι ευτελούς τιμήματος αγόρασαν οικοπεδικές εκτάσεις (Δημοσίου).

Η ΚΤΗΜΑΤΙΚΗ

Στο μεταξύ η Κτηματική Εταιρεία του Δημοσίου η οποία όπως είναι γνωστό διαχειρίζεται και τα κτήματα της Δωδεκανήσου με έγγραφο της στην Τράπεζα της Ελλάδας (τμήμα καταθέσεων) δίνει εντολή να αποσταλεί το ποσό των 17.107.983 δρχ. στο Νομαρχιακό Ταμείο Ρόδου.

● Το ποσό αυτό προέρχεται από τα έσοδα διαχείρισης και εκποίησης δημοσίων κινητών και ακινήτων στα Δωδεκάνησα μέχρι 31.10.79 για τη χρηματοδότηση διαφόρων έργων στο νομό μας.

● ΤΟ ΠΙΟ πάνω η κ. Νομάρχης με συνεργασία με τα μέλη της Νομαρχιακής Επιτροπής θα μοιράσει σε διάφορες περιοχές και σύμφωνα με προβλέψεις μας σε προβληματικές.

Η πληροφορία της παραχώρησης των Δημοσίων Κτημάτων στο Λαό μας προκάλεσε ικανοποίηση στους ακτήμονες και στους μικροκαλλιεργητές πολλοί από τους οποίους έχουν εγκαταλείψη και οι οποίοι προτίθεται να επανέλθουν στα χωριά τους.

Η παραχώρηση αυτή θα συμβάλει αποφασιστικά τόσο στην παραγωγή όσο και στη συγκράτηση των κατοίκων της υπαίθρου και στην επιστροφή σημαντικού αριθμού από τα αστικά κέντρα στην ύπαιθρο.

ΜΕ ΑΠΟΦΑΣΗ ΤΗΣ ΑΡΜΟΔΙΑΣ ΕΠΙΤΡΟΠΗΣ

15 καινούργιες ἄδειες γιά τή πώληση σιγαρέττων

ΤΟ ΘΕΜΑ της προσωρινής άδειας λιανικής πώλησης καπνοβιομηχανικών προϊόντων, απασχόλησε τη σύσκεψη που πραγματοποιήθηκε την Παρασκευή το μεσημέρι στην Ανωτέρα Διοίκηση Χωροφυλακής Δωδεκανήσου, με τη συμμετοχή αρμοδίων παραγόντων.

Συγκεκριμένα εξετάστηκε το θέμα παραχώρησης προσωρινών αδειών, για την λιανική πώληση καπνού 18 περιπτώσεων απ' τις οποίες εγκρίθηκαν οι 15.

Μεταξύ άλλων, στη σύσκεψη αυτή, πήραν μέρος ο Ανώτερος Διοικητής Χωροφυλακής, ο Στρατολόγος, ο έφορος καπνού, ο πρόεδρος του Συνδέσμου Αναπήρων, ένας πολιτικός μηχανικός και μια υπάλληλος της Νομαρχίας.

Τα ονόματα των κατόχων της άδειας λιανικής πώλησης καπνοβιομηχανικών προϊόντων είναι:

● ΤΑ ΟΝΟΜΑΤΑ ΤΩΝ ΚΑΠΝΟΠΩΛΩΝ

1) Σαββιδάκη Ελευθερία του Νικολάου, συνοικισμός Καζέρκας Ρεγγίνας—Ρόδος.

2) Ζυμάγια Καλλιόπη του Μιχαήλ, Κόρδιγκτων 71, Ρόδος.

3) Ζαχαρία Ζωή του Νικήτα, Λίνδου 219, Ρόδος.

4) Σαρικάς Δημήτριος του Σταματίου, οδός Φαληρακίου — Καλλιθέας.

5) Κασταμόκλας Αντώνιος του Μιχαήλ, Φαληράκι, περιοχή Τσαγκάρη.

6) Βασιλά Γεωργία του Γεωργίου, Κολύμπια.

7) Γαϊτάνος Μιχαήλ του Κωνσταντίνου, Άγιος Σουλάς.

8) Μιαούλη Παρασκευή του

☛ Συνέχεια στη σελίδα C.

● ΣΩΣΤΗ ΑΠΟΦΑΣΗ

Ἐκλογές χωρίς λάσπη

Ήπιο κλίμα, αξιοπρέπεια, και αγώνες χωρίς λασπολογία, συστήνει σε όλους τους Δημάρχους και Κοινοτάρχες η Νομάρχης Δωδεκανήσου, την περίοδο των εκλογών.

● Αφορμή για την σύσταση αυτή δίνουν τα πρόσφατα γεγονότα που σημειώθηκαν στο Καστελλόριζο.

Εξ άλλου κατά την πρόσφατη επίσκεψη της στο Καστελλόριζο η κ. Νομάρχης, έκανε η ίδια συστάσεις στους υποψήφιους δημάρχους του νησιού.

● ΜΕΤΑ ΤΑ ΔΗΜΟΣΙΕΥΜΑΤΑ ΤΗΣ «ΕΝΗΜΕΡΩΣΗΣ»

Ἐπιτροπή διενεργεῖ ἔρευνα στό Ὀρφανοτροφεῖο Ἀρρένων

● ΜΕ ΑΠΟΦΑΣΗ ΤΗΣ κ. ΣΥΝΟΔΙΝΟΥ

ΜΕΤΑ την επίσκεψη της κ. υφυπουργού Υγείας και Προνοίας στα ευαγή Ιδρύματα δηλ. στο Γηροκομείο, τα Κέντρα Παιδικής Μέριμνας Αρρένων και Θηλέων, η κ. Νομάρχης εδήλωσε χτες στους αντιπρόσωπους του τύπου ότι σε σύντομη επίσκεψη της κ. υφυπουργού δεν διαπιστώθηκαν σοβαρές παραλείψεις.

● Σε σχετική ερώτηση εκπροσώπου τοπικής εφημερίδας σχετικά με τις αποκαλύψεις της «ΕΝΗΜΕΡΩΣΗΣ» για το Κέντρο Παιδικής Μέριμνας Αρρένων απάντησε επί λέξει ως εξής:

«Ο διευθυντής του Ιδρύματος μας τα είπε όλα ρόδινα»!

Εν πάση περιπτώσει όμως η κ. Νομάρχης δήλωσε ότι η διορισθείσα επιτροπή μετά από τα δημοσιεύματα της «ΕΝΗΜΕΡΩΣΗΣ», συνεχίζεται έρευνα.

Ὑπάρχουν ἀκόμα μιμητές τοῦ κατσαβιδιοῦ

"Ἀγνωστοι μπαίνουν σέ σπίτια καί ξαφρίζουν ὅτι θέλουν

● 370.000 ΔΡΧ. ΕΚΛΕΨΑΝ ΑΠΟ ΣΠΙΤΙ

ΝΕΟ κρούσμα «επιχείρηση» με κατσαβίδι, παρουσιάστηκε στην πόλη μας.

Προχτές το βράδυ, γύρω στις 7, με 10.30, άγνωστος ή άγνωστοι, αφού αχρήστευσαν το μηχανισμό της κλειδαριάς, με κατσαβίδι, άνοιξαν σαν... κύριοι την πόρτα και μπήκαν στο σπίτι του επιχειρηματία Δημήτρη Κοσκινιάτη, στο Ροδίνι.

Απ' την έφοδο τους άρπαξαν απ' το υπνοδωμάτιο, 90.000 δραχμές, σε χαρτονομίσματα των 1.000 δραχμών.

ΑΚΟΜΗ στην οδό Μ. Πετρίδη 158, άγνωστος ή άγνωστοι, μπήκαν στο σπίτι του Παναγιώτη Δημόγλου ιδιωτικού υπάλληλου από ανοικτή πόρτα της θεράντας και πήραν 370.000 δρχ. σε χαρτονομίσματα των 1.000 δρχ. και 150.000 δρχ. σε ξένα χαρτονομίσματα.

Πρώτη ἐμφάνιση τῆς Παιδικῆς Χορωδίας

● ΣΤΙΣ 18 ΤΟΥ ΜΗΝΟΣ

Αυτό το Σάββατο 18 του μηνός, στις 8 μμ., στο Εθνικό Θέατρο, θα κάνει την πρώτη της εμφάνιση στο Ροδιακό κοινό η Παιδική Χορωδία Ρόδου, υπό την διεύθυνση του Γιώργου Σακελλαρίδη.

Η Χορωδία ιδρύθηκε πριν λίγους μήνες και θα τραγουδήσει το έργο των Γ. Μαρκόπουλου — Ε. Φακίνου «ΝΤΕΝΕ ΚΕΔΟΥΠΟΛΗ».

Συμμετέχουν πάνω από 55 παιδιά. Θα συνοδεύσει ενδεκαμελής ορχήστρα, που το μεγαλύτερο μέρος της αποτελείται από νέους.

Η Παιδική Χορωδία Ρόδου θα τραγουδήσει στο δεύτερο μέρος της εκδηλώσεως. Το πρώτο μέρος θα καλύψει η Μικτή Χορωδία Δήμου Ρόδου, εκτελώντας τραγούδια γνωστών και μη συνθετών.

Την Παιδική Χορωδία απαρτελούν:

Πέρος Ε., Βάλα Α., Μέγιστος Σ., Καστελλοριζιός Ν., Μουζουράκης Γ., Διακοπαρασκευά Α., Παπαντωνίου Μ., Τουλάκα Γ., Λυκοπάντης Γ., Τσακίρη Α., Γκούσεν Α., Κονταδάκη Δ., Χαραλάμπη Χ., Κυριακάκης Ρ., Πετρίδου Σ., Ορφανού Κ., Ορφανός Ν., Κονταδάκη Σ., Ζερβού Χ., Σταυριανού Σ., Καλλιού Ε., Κωνσταντίνου Ν., Λουλά Λ., Μπελιά Ε., Διαμανταλούλου Α., Σαρρή Φ., Χατζηστρατή Σ.

Συνέχεια στη σελ. 2

● ΔΙΚΑΙΟΛΟΓΗΜΕΝΑ ΕΠΙΣΗΜΑΝΑΜΕ...

«Ἐθνικό θέμα» εἶναι γιά τήν κ. Περράκη τό νοσοκομεῖο Ρόδου

● Θ' ΑΠΟΠΕΡΑΤΩΘΗ Η ΝΕΑ ΠΤΕΡΥΓΑ

Η Υφυπουργός Υγείας και Προνοίας κ. Περράκη κατά τη διάρκεια της παραμονής της στο νησί εξεδήλωσε ζωηρό ενδιαφέρον για το κρατικό νοσοκομείο Ρόδου και επεσήμανε τις ελλείψεις του και σ' αυτό συνέβαλε και η «ΕΝΗΜΕΡΩΣΗ» και δήλωσε κατά τρόπο κατηγορηματικό ότι το Ίδρυμα αυτό για μας είναι: «Εθνικό θέμα».

Υποσχέθηκε δε η κ. υφυπουργός αλλά και η κ. Νομάρχης ότι θα διατεθούν όλες οι αναγκαίες πιστώσεις τόσο για την επισκευή του κτιρίου αλλά και το ποιο σημαντικό για την όσο το δυνατό αποπεράτωση της η μετελούς νέας πτέρυγας.

Επίσης η κ. Περράκη υποσχέθηκε να συμπληρωθεί οι ελλείψεις που παρουσιάζονται με ορισμένες ειδικότητες που μέχρι σήμερα δεν υπάρχουν.

Σέ 3 μῆνες λαϊκές κατοικίες

ΣΕ 3 μήνες υπολογίζονται να τελειώσουν οι λαϊκές κατοικίες στη Μέγγαβλη ενώ πιστεύεται ότι θα ξεπεραστούν οι γραφειοκρατικές δυσκολίες για την αποπεράτωση 40 κατοικιών.

● ΓΙΑ ΤΟ ΝΟΜΟ ΔΩΔΕΚΑΝΗΣΟΥ

Μεταφορά ἀσθενῶν μέ ἰπτάμενα σκάφη

● ΜΕ ΥΠΟΥΡΓΙΚΗ ΑΠΟΦΑΣΗ

ΘΑ ΜΠΟΡΟΥΝ και με ιπτάμενα σκάφη να μεταφέρονται οι ασθενείς όταν παρουσιάζεται ανάγκη. Αυτό αποφάσισε το Υπουργείο Κοινωνικών Υπηρεσιών, για το Νομό Δωδεκανήσου, που όπως είναι γνωστόν τώρα εξυπηρετείται και με αυτά.

● Η απόφαση αυτή του Υπουργείου, πάρθηκε μετά από τα έντονα διαβήματα του Κεντρικού Λιμεναρχείου Ρόδου, το οποίο πολύ συχνά αντιμετωπίζει το πρόβλημα της καίριας αντιμετώπισης τέτοιων θεμάτων.

Αυτός ο τρόπος μεταφοράς των ασθενών, μέχρι τώρα απαγορευόταν, και μισθόνονταν για το σκοπό αυτό, μόνο τα πλοία της γραμμής.

Samsonite

όταν οι βαλίτσες πάνε μακρυά τότε, πρέπει νά είναι Samsonite



FASHION IN LEATHER
M. G.
ΒΑΣ. ΣΟΦΙΑΣ 46 — ΤΗΛ. 21566 — ΡΟΔΟΣ

Μοναδική εὐκαιρία

ΞΕΠΟΥΛΗΜΑ

Στην οδό Λίνδου 87 (μια στάση πριν το Ροδίνι).

Αληθινό ΞΕΠΟΥΛΗΜΑ.

ΡΟΥΧΑ από τα μεγαλύτερα εργοστάσια Αθηνών Θεσσαλονίκης σε τιμές ΔΩΡΟΥ.

Ξεπούλημα για δέκα μέρες από τις 11 έως τις 20 Σεπτεμβρίου, λόγω Αναχωρήσεως.

ΠΑΙΔΙΚΗ ΧΟΡΩΔΙΑ

☛ Συνέχεια από τὴ σελίδα 1

Χατζηστρατή Α., Ζουρούδη Τ., Διακίδης Ν., Κάκουρα Σ., Ζουρούδη Ζ., Γκογκίδης Χ., Καραγιάννης Α., Καραγιάννης Η., Πατατούκου Μ., Μπελιάς Μ., Αγιακάτσικα Μ., Ζουπάνου Α., Γκογκίδη Π., Δούβλου Ε., Μιχαηλίδου Φ., Δούβλου Ε., Χατζηκυριάκου Τ., Σμωρλή Ε., Αλβανού Μ., Καρύκη Χ., Τσιρύκη Χ., Μαμνά Ε., Κυριακάκη Β., Δράη Α., Καριοφυλάκης Ε., Ηλιόπουλος Μ., Βάλα Μ.

Στην ορχήστρα παίζουν οι: Γιάννης Γιακουμάκης, Π. Ασημακόπουλος (κιθάρα), Φ. Καταβεκάκης (μπάσος κιθάρα), Ν. Πετρίδης, Χαλαμονάς (δίσκολιά), Κ. Κούκουρα (ακορντεόν), Τ. Χριστοφοράκη (πιάνο), Φ. Γιακουμάκης (κρουστά), Δ. Στάγεια (μαντολίνο).

Έκτακτα συμμετέχουν οι Ξ. Έμπερ Παπαχαλκίτου (βιολί) και ο Π. Αγιακάτσακας (μανδολίνο).

Η«Ε» πρός τούς αναγνῶστες της

ΠΑΡΑΚΑΛΟΥΜΕ τοὺς φίλους μας ἀναγνῶστες ποὺ δὲν βρίσκουν τὴν «ΕΝΗΜΕΡΩΣΗ» στὸ περίπτερο, νὰ μᾶς τηλεφωνοῦν στὸ 28735 (πρωινὲς ὧρες) ἢ στὸ 29211 (βραδυνὲς ὧρες).

ΔΙΑΓΩΝΙΣΜΟΣ ΓΙΑ ΤΗΝ ΑΝΑΘΕΣΗ ΕΚΜΕΤΑΛΛΕΥΣΕΩΣ ΤΟΥ ΚΑΖΙΝΟΥ

Σύμφωνα με δημοσιογραφικές πληροφορίες, αποφασίστηκε να κηρυχθούν έκπτωτοι οι ανάδοχοι του Καζίνου της Πάργηθας Χ. Δημητρίου και Τ. Λαλάς και να προκηρυχθεί διεθνής διαγωνισμός για την ανάθεση της εκμεταλλεύσεως του Καζίνου.

Στη λύση αυτή κατέληξαν οι αρμόδιοι του ΕΟΤ, μετά την ποινική δίωξη σε βάρος των σημερινών αναδόχων του Καζίνου, επειδή χωρίς την έγκριση του ΕΟΤ επιχείρησαν να πουλήσουν τις μετοχές τους στον Αμερικανό Κλ. Τζόουνς.

Στο μεταξύ, οι ίδιες πληροφορίες φέρουν τον ΕΟΤ ως αποφασισμένο να δημιουργήσει Καζίνο στο Λουτράκι, με στόχο την οικονομική ενίσχυση της σεισμόπληκτης περιοχής, αλλά και την αύξηση του ριστικού ενδιαφέροντος για την ευρύτερη περιφέρεια της Κορίνθου.

ΣΥΣΤΑΣΕΙΣ ΓΙΑ ΕΜΒΟΛΙΑΣΜΟ

Το υπουργείο Υγείας και Πρόνοιας με έγγραφο του στις Διευθύνσεις Υγιεινής όλων των νομαρχιών συνιστά να μεριμνήσουν για να γίνει ο πλήρης αντιπολιομυελιτικός εμβολιασμός με το τριδύναμο εμβόλιο SABIN σε όλα τα βρέφη καθώς και η χορήγηση των επαναληπτικών δόσεων συστηματικά.

Στο ίδιο έγγραφο δίνονται οδηγίες και για τα άλλα εμβόλια ιλαράς, ερυθράς κλπ.

τηλεόραση

ΕΡΤ

ΤΕΤΑΡΤΗ, 15 ΣΕΠΤΕΜΒΡΙΟΥ 1982

17.35 Η ΜΙΚΡΗ ΛΟΥΛΟΥ
18.00 ΟΙ ΦΙΛΟΙ ΜΑΣ ΤΑ ΖΩΑ
18.30 ΕΙΔΗΣΕΙΣ
18.40 Η ΩΡΑ ΤΟΥ ΑΘΛΗΤΙΣΜΟΥ
Ανάλυση των αθλητικών γεγονότων της εβδομάδας.
19.30 ΤΥΠΩΜΕΝΕΣ ΣΕΛΙΔΕΣ
20.00 ΝΙΚΟΛΑΣ ΝΙΚΛΕΜΠΥ (τελευταίο)
21.00 ΕΙΔΗΣΕΙΣ
21.40 ΠΑΡΑΣΚΗΝΙΟ
Ρεπορτάζ από τον καλλιτεχνικό χώρο.
22.35 ΜΙΑ ΒΡΑΔΙΑ ΜΕ ΤΟΝ ΜΠΑΡΤ ΡΕΫΝΟΛΝΤΣ
23.30 Η ΕΛΛΗΝΙΚΗ ΜΙΚΡΗ ΤΑΙΝΙΑ
«Ο Λάκης ο Τραβόλτας»
24.00 ΕΙΔΗΣΕΙΣ

ΥΕΝΕΔ

17.30 ΑΝΑΖΗΤΗΣΕΙΣ ΜΕΤΑΞΥ ΟΥΡΑΝΟΥ ΚΑΙ ΓΗΣ.
Θρησκευτική ἐκπομπή.
18.00 ΕΙΔΗΣΕΙΣ.
18.15 ΤΟ ΕΙΚΟΣΙΤΕΤΡΑΩΡΟ.
Θέματα από την επικαιρότητα
18.30 ΜΙΣΗ ΩΡΑ ΜΕ ΤΗΝ ΝΤΟΡΙΣ ΝΤΑΙΗ.
«Ένας βάτραχος που ονομάζεται Χάρολντ»
19.00 Ο ΣΤΡΑΤΟΣ ΜΑΣ.
Εκπομπή του ΓΕΣ με επικαιρότητες από τη ζωή και τη δραστηριότητα του στρατού μας
19.30 Η ΛΙΝΑ ΚΑΙ Ο ΣΤΑΝ
20.00 ΠΟΡΕΙΑ ΜΕΣΑ ΣΤΟΝ ΧΡΟΝΟ
Θέματα από τη μυθολογία και αρχαιολογία μας με την Ευγενία Περιορή.
20.30 Ο ΖΗΤΙΑΝΟΣ
Από το διήγημα του Ανδρέα Καρκαβίτσα.
21.15 ΜΟΥΣΙΚΟ ΔΙΑΛΕΙΜΜΑ.
21.30 ΕΙΔΗΣΕΙΣ.
22.00 ΕΛΛΗΝΙΚΟΣ ΚΙΝΗΜΑΤΟΓΡΑΦΟΣ.
«Κέφι, γλέντι και φιγούρα»
24.00 ΕΙΔΗΣΕΙΣ.

ΑΝΘΟΠΩΛΕΙΟ
ΑΝΘΙΣΜΕΝΟΣ ΠΥΡΓΟΣ

ΑΝΘΗ — ΦΥΤΑ
Όπου κι ἂν βρίσκεστε καλέστε τὰ τηλέφωνα 26870 — 28530 γιὰ νὰ σταλοῦν τὰ Ἄνθη σας.

ΒΟΛΒΟΙ ΟΛΛΑΝΔΙΑΣ

Ζουμπούλια	Δρχ.	30
Τουλίπες	»	9
Φρέζιες	»	8
Ανεμόνες	»	8
Νερεγκούλες	»	8

ΑΝΤΩΝΗΣ ΤΣΟΥΜΠΗΣ
25ης ΜΑΡΤΙΟΥ 21 — ΤΗΛ. 26870

EXPRESS ΠΟΥΛΜΑΝ ΕΚΔΡΟΜΕΣ

ΛΟΝΔΙΝΟ — ΠΑΡΙΣΙ — ΒΡΥΞΕΛΕΣ — ΡΩΜΗ — ΜΙΛΑΝΟ — ΒΕΝΕΤΙΑ — ΦΛΩΡΕΝΤΙΑ — ΝΑΠΟΛΙ — ΜΠΟΛΩΝΙΑ — ΓΕΡΜΑΝΙΑ
● ΜΟΝΟ ΜΕ 3.500 ΑΠΟ ΑΘΗΝΑ

IRENE TOURS
GENERAL TRAVEL ANGENCY
HARRIS PAPADOPOULOS
15 ΒΡ. STAVROU RHODOS — TEL.: 26371

ΑΝΑΚΟΙΝΩΣΗ

Ο Δήμαρχος Ρόδου ανακοινώνει ότι το Δημοτικό Συμβούλιο με την αριθμ. 174)82 απόφαση του, αποφάσισε την τροποποίηση του ρυμοτομικού σχεδίου πόλεως στις οδούς Θεμ. Σοφούλη και Παρθενόπης.

Μετά από αυτό καλούνται οι ενδιαφερόμενοι μέσα σε 15 ημέρες από της τελευταίας δημοσιεύσεως να υποβάλουν αν θέλουν ενστάσεις.

ΚΑΛΕΣΜΑ

Συναδέλφισσες και συνάδελφοι ξενοδοχοϋπάλληλοι και υπάλληλοι των Ψυχαγωγικών Κέντρων Ρόδου,
για να συμπληρωθούν τα νέα στοιχεία στο μητρώο μελών σύμφωνα με το Νόμο 1264)82 σας καλούμε να περάσετε από το γραφείο του Σωματείου μας στο Εργατικό Κέντρο Ρόδου από τη Δευτέρα 13 Σεπτέμβρη μέχρι την Πέμπτη 30 Σεπτέμβρη 1982 κατά τις ώρες 4 μέχρι 6 κάθε απόγευμα εκτός από Σάββατο και Κυριακή.

Συνάδελφοι,

Μαζί σας πρέπει να έχετε την αστυνομική σας ταυτότητα και το βιβλιάριο ασθενείας (ΤΑΞΥ ή ΙΚΑ).

Για το Δ. Σ.
Ο Πρόεδρος,
ΓΙΑΚΟΥΜΑΚΗΣ ΒΑΣΙΛΗΣ
Ο Γ. Γραμματέας,
ΠΑΠΑΚΩΝΣΤΑΝΤΙΝΟΥ — ΓΕΩΡΓΙΑΔΗ— ΔΕΣΠΟΙΝΑ

Ἀχαϊκαί γραμμαί Α.Ε.

Ἀπὸ ΡΟΔΟ διὰ ΛΕΜΕΣΣΟ (Κύπρο), ΑΛΕΞΑΝΔΡΕΙΑ
Κάθε Πέμπτη, ὥρα 12 (μεσημέρι) τὸ πολυτελέστατο
Ε)Α-Ο)Γ «ΣΑΝΤ ΑΝΤΡΕΑ»
Ἔναρξη ταξειδίων 10 ΙΟΥΝΙΟΥ 1982
ΛΕΧΟΜΕΘΑ ἐπιβάτας καὶ ὀχήματα
Εἰσιτήρια καὶ πληροφορίες:
ΠΡΑΚΤΟΡΕΙΟΝ «ΚΡΟΝΟΣ»
Πλατεῖα Κύπρου 6
Τηλ. 24000 καὶ 24428

Οπως πλενει η Bosch δεν πλενει κανεις

3 διαφορετικα μοντελα με υπεραυτοματα προγραμματα για ολλα τα σκευη
ποτηρια κατσαρολες τηγανια
πιατα κ' μαχαιροπηρουνα

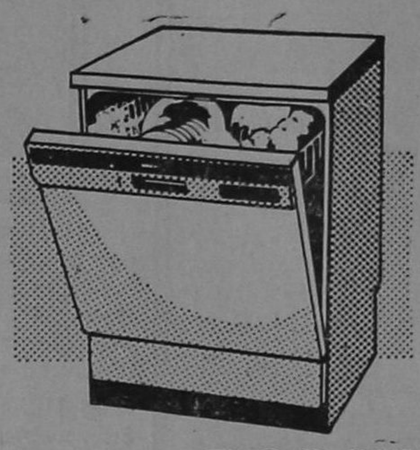

BOSCH

Για περισσοτερες πληροφοριες ενημερωθειτε απο τον συνεργατη μας

ΗΛΕΚΤΡΟΤΕΧΝΙΚΗ Ε.Π.Ε.
ΚΑΡΠΑΘΟΥ 4 — ΤΗΛ. 28.597 — ΡΟΔΟΣ

ΕΝΗΜΕΡΩΣΗ
ΠΑΝΔΩΔΕΚΑΝΗΣΙΑΚΗ ΚΑΘΗΜΕΡΙΝΗ ΑΔΕΣΜΕΥΤΗ ΕΦΗΜΕΡΙΔΑ
★
● Ἰδιοκτήτης — Ἐκδότης — Διευθυντής ΚΥΡΙΑΚΟΣ ΧΟΝΔΡΟΣ
★
● Γραφεῖα Σύνταξης & Διαφημίσεων: Βασ. Σοφίας 46 — ὄροφος
● Τυπογραφεῖα: Ἄννας Μαρίας 120
● ΤΗΛΕΦΩΝΑ: Πρωινὲς ὧρες 28735 Ἀπογευματινὲς καὶ βραδυνὲς ὧρες 29211
★
● Ὑπεύθυνος Τυπογραφείου: ΝΙΚΟΣ ΝΙΚΟΛΑΪΔΗΣ



Βλάβες ΔΕΗ
Πρῶτες Βοήθειες (Νοσοκομεῖο Ρόδου)
Ὁδικὴ Βοήθεια ΕΛΠΑ
Ἄμεσος Δράση Ρόδου
Πυροσβεστικὴ Ρόδου
Τουριστικὴ Ἀστυνομία
Βλάβες τηλεφώνου
Μεταφορὰ τηλεφώνου
Ὑδρεύσεως Ρόδου
Συνδιαλέξεις ἐσωτερικοῦ
Συνδιαλέξεις ἐξωτερικοῦ
Καταθέσεις τηλεγραφημάτων

ΠΡΟ-ΠΟ — Λαϊκὸ Λαχεῖο
Λιμεναρχεῖο Ρόδου
Λιμεναρχεῖο Ρόδου
Δελτίο Εἰδήσεων
Μετεωρολογικὸ Δελτίο
Ὥρα

ΡΟΔΙΑΚΗ ΚΕΡΑΜΙΚΗ ΑΕ.
δομικα κεραμικα προϊοντα

Ἄρχισε ἡ παραγωγὴ καὶ διάθεση στὴν ἀγορὰ τῆς Ρόδου τούβλων ἀπὸ τὸ πιὸ σύγχρονο καὶ τελειοποιημένο ἐργοστάσιο.

ΔΙΑΣΤΑΣΕΙΣ:
6 Χ 9 Χ 12
10 Χ 20 Χ 20
15 Χ 18 Χ 30

ΓΙΑ ΠΑΡΑΓΓΕΛΙΕΣ

21ο ΧΙΛ. ΕΘΝΙΚΗΣ ΟΔΟΥ ΡΟΔΟΥ-ΛΙΝΔΟΥ, ΑΦΑΝΤΟΥ ΡΟΔΟΣ
ΤΗΛ. ΥΠΗΡ. ΠΩΛΗΣΕΩΝ 0241-51580, ΓΡΑΦΕΙΩΝ 0241-91135-37

ΟΙ ΚΙΝΗΜΑΤΟΓΡΑΦΟΙ ΣΗΜΕΡΑ

ΚΙΝΗΜΑΤΟΓΡΑΦΟΣ
ΜΕΤΡΟΠΟΛ
(Χειμερινός)
ΠΡΟΓΡΑΜΜΑΤΑ:
8—10 και 10—12

Μια ταινία έξω από κάθε φαντασία, σκηνές γυρισμένες εκ του φυσικού που μέχρι σήμερα δεν έβδειξε ο κινηματογράφος. Εκτέλεσις σε ηλεκτρική καρέκλα. Πως τρώγεται το μυαλό ενός ζωντανού πιθήκου. Το ανθρώπινο γεύμα ενός κροκοδείλου. Αυτοπυρπόλιση ενός Βουδιστού και πολλά άλλα.

«Ο ΑΝΘΡΩΠΟΣ ΑΠΟ ΤΟ ΚΤΗΝΟΣ»

Προσοχή: Δείτε την ταινία μόνο αν έχετε δυνατά νεύρα και απομακρύνθητε μόλις νιώσετε άσχημα.
Έγχρωμον — Ακατάλληλον

ΘΕΡΙΝΟΣ ΚΙΝΗΜΑΤΟΓΡΑΦΟΣ
ΜΕΤΡΟΠΟΛ
ΠΡΟΓΡΑΜΜΑΤΑ
8—10 και 10—12

Δήτε αυτό το Σπέσιαλ Καράτε. Λέει πολλά και δείχνει καυτά γεγονότα, για πρώτη φορά κάτι καινούργιο, διαφορετικό και πολύ δυναμικό. Για πρώτη φορά Καράτε και Κατασκοπεία και ολόκληρος στρατός να μάχετε με Καράτε.
«ΚΑΡΑΤΕ ΣΤΗΝ ΠΥΛΗ ΤΗΣ ΚΙΝΑΣ»
«ONLY THE BRAVE STANDS
Πρωταγωνιστούν:
Καν Μινγκ
Τσενγκ Χάο
Έγχρωμον Σινεμασκόπ
Κατάλληλον από 13 ετών.

ΘΕΡΙΝΟΣ ΚΙΝΗΜΑΤΟΓΡΑΦΟΣ
ΕΣΠΕΡΟΣ
ΠΡΟΓΡΑΜΜΑΤΑ:
8—10 και 10—12

Σήμερα σας παρουσιάζουμε πιο καυτή πιο πικάντικη από τις δυο πρώτες «Γρανίτες» έρχεται ή 3η Γρανίτα, πιο ανώτερη από τις προηγούμενες δυο που σαρώνει όλα τα ρεκόρ εισιτηρίων σ' όλο τον κόσμο. Οι ίδιοι παραγωγοί, ο ίδιος σκηνοθέτης μαζί με τους δυο ηθοποιούς που αγαπήσατε, και που παράγουν μια Γρανίτα σπέσιαλ.

«ΓΡΑΝΙΤΑ ΑΠΟ ΛΕΜΟΝΙ No. 3»
Πρωταγωνιστούν:
Οι ίδιοι ηθοποιοί
Τραγουδούν:
Πλάττερς
Ντέμπυ Ρέυνολντς
Φράνκι Άβαλον
Φράνκι Γίδυ φαο ωαοφ
Έγχρωμον — Κατάλληλον.

ΘΕΡΙΝΟΣ ΚΙΝΗΜΑΤΟΓΡΑΦΟΣ
TITANIA
ΠΡΟΓΡΑΜΜΑΤΑ:
8—10 και 10—12

Μια περιπέτεια που θα παρακολουθήσετε με κομμένη την ανάσα. 91.000 θεατές, 33 θύρες, ένας δολοφόνος.

«ΕΝΑΣ ΔΟΛΟΦΟΝΟΣ»
ΣΤΟ ΠΛΗΘΟΣ
Έγχρωμον — Ακατάλληλον
Τσάρλντον Ήστον
Τζων Κασσεβέτης

ΘΕΡΙΝΟΣ ΚΙΝΗΜΑΤΟΓΡΑΦΟΣ
ΡΕΞ
ΠΡΟΓΡΑΜΜΑΤΑ
8—10 και 10—12

Σήμερα ένα Καράτε σούπερ σπέσιαλ. Σας παρουσιάζουμε τον γίγαντα της οθόνης του κινεζικού κινηματογράφου Σόνγυ Σίμπα ένας σούπερμαν του καράτε που θα παραδεχθείτε ότι είναι δικαιωματικά ο άξιος διάδοχος του Μπρους Λη. Μια ταινία ένας σωστός υπερκολοσσός δράσεως, ένας τύφωνας του καράτε.

«Ο ΑΕΤΟΣ ΠΟΥ ΓΚΡΕΜΙΣΕ ΤΟΝ ΜΠΡΟΥΣ ΛΗ»
Πρωταγωνιστούν:
Σόνγυ Σίμπα
και άλλοι.
Έγχρωμον Σινεμασκόπ
Κατάλληλον από 13 ετών.

ΘΕΡΙΝΟΣ ΚΙΝΗΜΑΤΟΓΡΑΦΟΣ
ΡΟΔΟΝ
ΠΡΟΓΡΑΜΜΑΤΑ
ΣΗΜΕΡΑ

Η ταινία των μεγάλων συγκινήσεων και της υπέρ—περιπέτειας.

Με ένα καταπληκτικό και σκληρό Αλαίν Ντελόν στην ταινία.

ΓΙΑ ΤΟ ΤΟΜΑΡΙ
ΕΝΟΣ «ΜΠΑΤΣΟΥ»
Συμπρωταγωνιστεί:
η καινούργια Γαλλίδα ηφαίστειο Άννι Παριλό.
Έγχρωμο — Ακατάλληλο

ΘΕΑΤΡΟ Π. ΠΟΛΗΣ
ΚΑΛΛΙΤΕΧΝΙΚΑΙ ΕΚΔΗΛΩΣΕΙΣ Ε.Ο.Τ
★
ΚΕΝΤΡΟ ΠΑΡΑΔΟΣΙΑΚΟΥ ΧΟΡΟΥ
★
ΧΟΡΟΙ ΚΑΙ ΤΡΑΓΟΥΔΙΑ ΑΠ' ΟΛΗ ΤΗΝ ΕΛΛΑΔΑ
ΑΠΟ 1η ΜΑΪΟΥ ΜΕΧΡΙ 31 ΟΚΤΩΒΡΙΟΥ
ΠΑΡΑΣΤΑΣΕΙΣ ΚΑΘΕ ΜΕΡΑ ΕΚΤΟΣ ΣΑΒΒΑΤΟΥ ΩΡΑ 9
ΤΗΛ.: 26157 — 29085

"Εκρηξη χαρᾶς

Πορταστική, απολαυστική, φιλική.

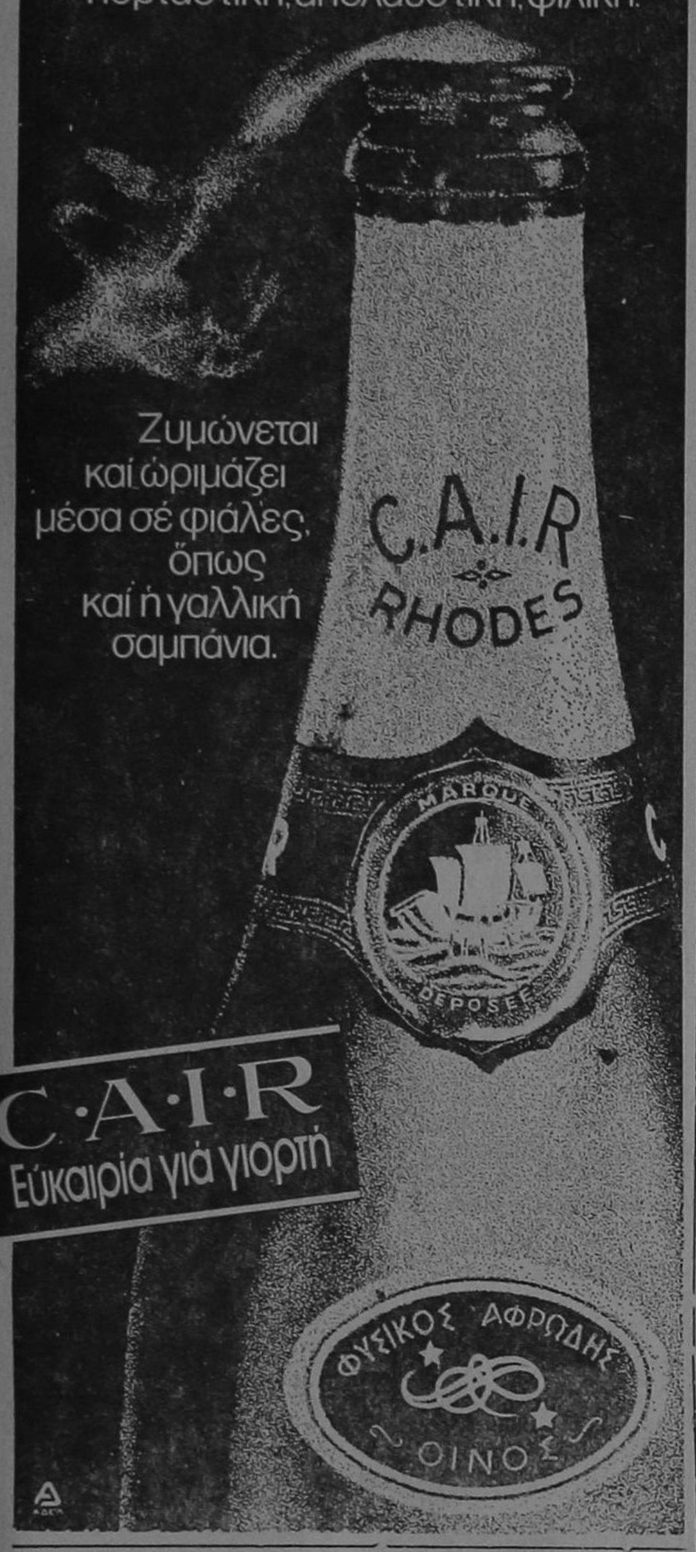

Ζυμώνεται καί ὡριμάζει μέσα σέ φιάλες, ὅπως καί ἡ γαλλική σαμπάνια.

C·A·I·R
Εὐκαιρία γιά γιορτή



ἄνθη
ΝΑΡΚΙΣΟΣ
ΡΟΔΟΣ-100 μαγαζιά
ΤΗΛΕΦΩΝΟΝ 20980

Μιὰ σπάνια ἔκθεση μέ φυτὰ καὶ λουλούδια γιὰ στιγμὲς ποὺ ξεχωρίζουν

ΓΕΩΡΓΙΟΣ ΑΝΤΩΝΟΓΛΟΥ — ΓΕΩΡΓΙΟΣ ΑΝΤΑΛΗΣ

Ἐπισκευαί
COLOR TV-VIDEO

ΜΕΤΑΤΡΟΠΑΙ PAL — SECAM — NTSC
ΤΟΠΟΘΕΤΗΣΕΙΣ ΚΕΝΤΡΙΚΩΝ ΚΕΡΑΙΩΝ TV
SERVICE ΡΑΔΙΟΜΑΓΝΗΤΟΦΩΝΩΝ ΚΑΙ AUTO CAR — HI FI
● SERVICE ΚΑΤ' ΟΙΚΟΝ
Βασ. Σοφίας 54 — Τηλ. 28540

Τίς διαφημίσεις σας στήν Ἐνημέρωση

Ἐνημέρωση πάει παντοῦ

Ἡ ἐφημερίδα μὲ τὸ δικό της ἀναγνωστικὸ κοινό

ΜΙΚΡΕΣ ΑΓΓΕΛΙΕΣ

ΕΝΟΙΚΙΑΣΕΙΣ

● ΕΝΟΙΚΙΑΖΟΝΤΑΙ ἐπιπλωμένα δωμάτια στὸ νέο κτιστο Ξενοδοχεῖο «Τὸ Ρόδον» στὴ γραφικὴ περιοχὴ Σπήλια τῆς Λέρου, μὲ πανοραμικὴ θέα τὴν ἀκρογιαλιὰ τοῦ Βρομόλιθου, καὶ σὲ ἀπόσταση 50 μέτρα ἀπὸ αὐτήν.
Πληροφορίες στὸ τηλέφωνο 0247—22075 κ. Παντελίδη.

ΠΩΛΗΣΕΙΣ ΑΚΙΝΗΤΩΝ

● ΠΩΛΕΙΤΑΙ ΜΠΑΡ, ἀπέναντι ἀπὸ τὸ Τεχνικὸ Λύκειο, σὲ τιμὴ εὐκαιρίας.
Πληροφορίες στὸ τηλ. 21.575.

● ΠΩΛΕΙΤΑΙ οἰκόπεδο 3.960 τ.μ. οἰκοδομήσιμο ἐντὸς περιμετρικῆς ζώνης 500 τ.μ. τοῦ Σχεδίου πόλεως στὴ νῆσο Κῶ.
Πληροφορίες στὸ τηλέφ. 23631, (4—8 μ.μ.).

● ΕΥΚΑΙΡΙΑ.
Εἰς κεντρικὴ περιοχὴ τῆς Ρόδου, πλησίον τῆς ἐκκλησίας Ἁγίου Ἰωάννου, σὲ πολυκατοικία 5 μόνο διαμερισμάτων πωλοῦνται ὑπὸ κατασκευὴ διαμερίσματα.
Δυάρι τῶν 49 τ.μ., τριάρια 86 τ.μ. καὶ 94 τ.μ., καὶ τεσσάρι των 114 τ.μ. Επίσης πωλούνται μικρά καὶ μεγάλα καταστήματα.
Πληροφορίες τηλ. 24304.

● ΠΩΛΕΙΤΑΙ οἰκόπεδο 251 τ.μ. εις συνοικισμὸ Χαλεπτών, ἄρτιο καὶ οἰκοδομήσιμο μὲ κάλυψη δυο ὀρόφους των 100 τ.μ. ὁ καθένας. Καθὼς καὶ μὲ ὑπόγειο 100 τ.μ. εις τιμὴ εὐκαιρίας.
Πληροφορίες 24304.

● ΠΩΛΕΙΤΑΙ τὸ τελευταῖο καὶ μοναδικὸ τριάρι δ.α μέρισμα των 83 τ.μ., εις τρίτον ὄροφο, μὲ ασανσὲρ, σὲ καλὴ τοποθεσία, μὲ θέα ἀπεριόριστη καὶ ἔχουν πρόσοψη ἐπὶ τοῦ δρόμου τα ὑπνοδωμάτια καὶ τὸ σαλόνι. Προλάβετε διότι ἔμεινε τὸ τελευταῖο για πούλημα.
Πληροφορίες 24304.

● ΠΩΛΟΥΝΤΑΙ τὰ κάτωθι ἀκίνητα:
1) Παραλιακὴ ἔκτασις 9.500 στρέμματα ἐπὶ ἐπαρχιακῆς ὁδοῦ, πλησίον τοῦ ἀεροδρομίου στὴν Κάρπαθο. Εὐκολίες πληρωμῆς. Τηλέφ. 20619 — 26442.
2) Πωλοῦνται οἰκόπεδα κεντρικὰ στὴν πόλη τῆς Καρπάθου, κατάλληλα γιὰ κατοικίες, καταστήματα κ.λπ. Εὐκολίες πληρωμῆς. Τηλέφ. 20619 — 26442.

● ΠΩΛΕΙΤΑΙ κατάστημα δίσκων - κασετῶν ἢ παραχωρεῖται σὲ τιμὴ εὐκαιρία. Πλάτωνος 8 τηλ. 23749, Παλαιὰ Ἀγορά.

ΠΩΛΕΙΤΑΙ ΤΟΥΟΤΑ κλούβα αγροτικό 1600 ΧΕΚΕ σε ἄριστη κατάσταση 15.000 χιλιόμετρα τιμή τοις μετρητοίς 400.000 δρχ.
Τιμοκρέωντος 35 Μ. Περιοχή, Πλατάνια Π. Πόλη. Τηλ. 23505, ὥρες 10—1.

● ΠΩΛΕΙΤΑΙ στὴν ΕΚΑΛΗ ΑΘΗΝΩΝ ἰδιόκτητη διόροφος βίλλα, ὁλόκληρος ἢ μερικῶς. Συνολικὴ κατοικίσιμος ἐπιφάνεια 530 μ2. Κεραμιδωτά, Πέτρινα στοιχεῖα, Μεγάλες ταράτσες, ὀρθολογιστικὴ διαρρύθμιση ἐσωτερικῶν χώρων. Κάθε ὄροφος ἀνεξάρτητος. Πρόβλεψις ἐνοποιήσεως ἐσωτερικῶς. Τζάκι σὲ κάθε ὄροφο. Μονοσωλήνιο σύστημα θερμάνσεως. Μόνωσι δαπέδων, τοίχων καὶ ὀρόφων. Κῆπος μὲ πεῦπα 800 μ2. Συνολικὴ ἐπιφάνεια οἰκοπέδου 1.020 μ2.
Τηλέφωνον: 01 9755390 Ἀπὸ 9 π.μ. — 11 π.μ. καὶ 4 μ.μ. — 9 μ.μ.

Ζητοῦν ὑπαλλήλους

● ΖΗΤΟΥΝΤΑΙ σερβιτόροι καὶ βοηθοὶ σερβιτόρων πεπειραμένοι ἀγόρια καὶ κορίτσια γιὰ ἐστιατόριο — Μπὰρ — Καφετερία.
Πληροφορίες στὸ τηλέφωνο 27428.

● ΖΗΤΕΙΤΑΙ ὁδηγὸς γιὰ συγκρότημα μπετόν.
Πληροφορίες 22577.

ΖΗΤΟΥΝ ΕΡΓΑΣΙΑ

● ΝΕΟΣ, ἡλικίας 23 ἐτῶν, ἐπιστρέψας ἀπὸ τὴν Ἀμερικὴ, γιὰ μόνιμη ἐγκατάσταση, γνωρίζοντας τὴν ἑλληνική, ἀγγλικὴ καὶ ἱσπανικὴ γλῶσσα, ζητᾶ ἀνάλογο ἐργασία.
ΤΗΛ. 25800.

ΔΙΑΦΟΡΑ

ΜΟΝΩΣΕΙΣ

ΓΡΗΓΟΡΑ, ΕΥΚΟΛΑ, ΟΙΚΟΝΟΜΙΚΑ
Κάνετε τὴν μόνωση στὴ στέγη, στοὺς τοίχους καὶ στὰ κεραμίδια σας ΜΟΝΟΙ ΣΑΣ μὲ ὑλικὰ ἀπὸ μᾶς καὶ ΔΩΡΕΑΝ συμβουλὲς ΕΠΙ ΤΟΠΟΥ.

Σ. ΣΑΜΑΡΤΖΗΣ,
ΕΡΥΘΡΟΥ ΣΤΑΥΡΟΥ 21,
ΡΟΔΟΣ
Πληροφορίες ὅλο τὸ 24ωρο στο τηλ. 23030.

ΕΦΘΑΣΕ

ΓΙΑ ΠΡΩΤΗ ΦΟΡΑ ΣΤΗ ΡΟΔΟ
Η ΠΡΑΓΜΑΤΙΚΗ ΞΗΡΟΓΡΑΦΙΚΗ ΜΕΘΟΔΟΣ ΖΙΡΟΧ

Φωτοαντίγραφα

ΣΤΟΥ ΝΙΚΟΛΑΟΥ ΜΑΝΤΙΚΟΥ
ΜΕ ΤΑ ΝΕΑ ΜΟΝΤΕΡΝΑ ΜΗΧΑΝΗΜΑΤΑ
ΣΕ ΑΡΙΣΤΗ ΠΟΙΟΤΗΤΑ ΧΑΡΤΙΟΥ
ΚΑΙ ΠΑΝΤΑ ΠΙΟ ΦΘΗΝΑ

ΕΘΕΛΟΝΤΩΝ ΔΩΔΕΚΑΝΗΣΙΩΝ 20
ΤΗΛ.: 23684

Μηχανήματα γραφείου

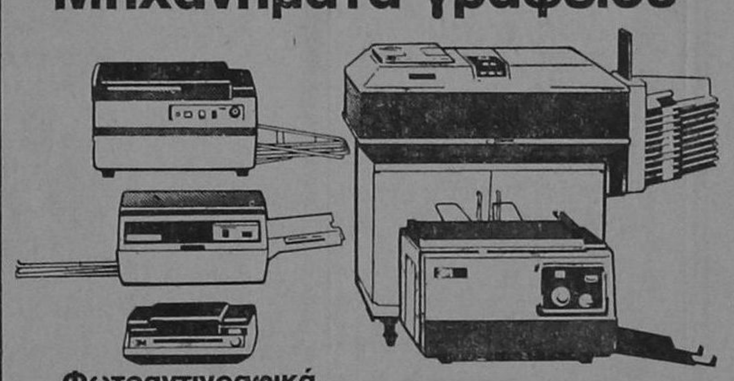

Φωτοαντιγραφικά
● Αὐτόματα ξηρογραφικά: Magne Dry, Κοινοῦ χάρτου
● Ξηρογραφικὰ μικρά

Συστήματα παραγωγῆς καὶ προβολῆς διαφανειῶν
● Μηχανήματα προβολῆς
● Μηχανήματα κατασκευῆς διαφανειῶν





Συστήματα μικροφίλμ
● Ἀναγνωστήρια - ἐκτυπωτήρια μικροφίς - μικροφίλμ ● Συστήματα ἀναπαραγωγῆς μικροφίς ● Συστήματα στιγμιαίας ἐπαναληπτικῆς μικροφωτογραφήσεως καὶ ἐμφανίσεως μικροφίς.

Τηλεφωτοαντιγραφικό 2346

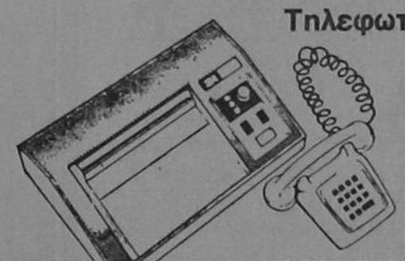

Μετάδοση - λήψη εἰκόνων καί κειμένων μέ τό τηλέφωνο. Συνδέεται μέ ἀντίστοιχες συσκευές κάθε τύπου σύμφωνα μέ τό C.C.I.T.T. γκρούπ 1, 2.

ΜΗΧΑΝΗΜΑΤΑ ΓΡΑΦΕΙΟΥ

Ἐξουσιοδοτημένος Διανομέας
Γ. ΜΠΡΟΥΖΑΚΗΣ
Γωνία ΔΙΑΓΟΡΙΔΩΝ & Θ. ΣΟΦΟΥΛΗ 83 - ΡΟΔΟΣ
ΤΗΛ. 27557, 27567

3M

Μεγάλη ἐκδρομὴ στὴν Κωνσταντινούπολη

ΠΡΟΣΚΥΝΗΜΑ ΕΙΣ ΤΗΝ ΑΓΙΑ ΣΟΦΙΑ
● ΜΕ ΤΟ ΠΟΛΥΤΕΛΕΣ Φ)Β «ΣΑΠΦΩ»
Ἀπὸ 25)9 Μέχρι 2)10)1982

Μετὰ τὴν ἐκδρομὴ τῆς Ἱσπανίας, ποὺ ὀργάνωσε τὸ γνωστὸ Πρακτορεῖο τῆς πόλης μας «ΕΡΥΘΡΑ ΘΑΛΑΣΣΑ» τώρα νέα ἐκδρομή. Κρουαζιέρα ἑτοιμάζει γιὰ τὶς 25)9 πρὸς Μυτιλήνη καὶ Κωνσταντινούπολι σὲ συνεργασία μὲ τὴν Ναυτιλιακὴ Ἑταιρία Λέσβου, μὲ τὸ πολυτελέστατο Φ)Β «ΣΑΠΦΩ», μὲ χρονικὴ διάρκεια 25)9—2)10.

● ΤΟ ΠΡΟΓΡΑΜΜΑ ΠΡΟΒΛΕΠΕΙ:
7ήμερη παραμονὴ στὴν Κωνσταντινούπολη, μὲ διάφορες ἐκδρομές, ἐπίσκεψη ἀξιοθεάτων, τοῦ Φαναριοῦ καὶ τοῦ Πατριαρχείου. Κατὰ τὴν διέλευση τοῦ πλοίου ἀπὸ τὴν Μυτιλήνη θὰ γνωρίσουν οἱ ἐκδρομεῖς καὶ τὸ ὡραῖο αὐτὸ νησὶ ποὺ τόσο οὐσιαστικὰ συνέβαλε καὶ συμβάλλει εἰς τὴν ἀνάπτυξη τοῦ τουρισμοῦ μας μὲ τὴν ἀπὸ χειρὸς δρομολόγηση τῶν Φ)Β «ΟΜΗΡΟΣ» — «ΑΡΙΩΝ».
Ἡ προβλεπομένη, λίαν προσεχῶς, ἀντικατάσταση τοῦ «ΑΡΙΩΝ» μὲ ἕνα πλοῖον ὑψηλῆς τάξεως εἶναι μιὰ ἀπόδειξη τοῦ ἐνδιαφέροντος ποὺ ἔχει ἡ Λαϊκῆς Βάσεως Ἑταιρία τῆς Μυτιλήνης διὰ τὴν περαιτέρω ἐξύψωση τοῦ τουριστικοῦ ρεύματος πρὸς τὰ Δωδεκάνησα.
Αἱ κατ' ἐπανάληψη γενόμεναι ἐκδρομαὶ στὴν πόλη μας ἀπὸ τοὺς ἀδελφοὺς μας Μυτιληνιοὺς ἔδωσε πραγματικὰ ἕνα μεγάλο τουριστικὸ καὶ οἰκονομικὸ παρὼν καὶ συμπαράσταση στὸ θαῦμα ποὺ ἐκτελεῖται στὴν Δωδεκάνησο.
Κατὰ τὴν παραμονὴ τοῦ πλοίου στὴν Ρόδο τὴν 25)9 θὰ λάβη χώρα καὶ ἐπίδειξη μόδας ποὺ ἑτοιμάζει ἡ Λέσχη Λαϊόνες σὲ συνεργασία μὲ τὴν Ἑταιρία, διὰ ἐνίσχυση τοῦ ταμείου των καὶ ἐκτέλεση τῶν φιλανθρωπικῶν των ἔργων.

BAMBOO SCOUTELIS

ἐπιπλα μπαμπου

DALVERA ΚΑΙ ΨΑΘΙΝΑ ΕΙΔΗ

καινουργιες παραλαβες

πλουσια ευθεση

χαριστε εξωτικη νοτα στο σπιτι σας!

ΚΑΝΑΔΑ 37 ΤΗΛ 21619 ΡΟΔΟΣ.

απαντηση σε δημοσιευμα

«ΣΤΟ ΣΠΙΤΙ ΤΟΥ ΚΡΕΜΑΣΜΕΝΟΥ ΔΕΝ ΜΙΛΑΝΕ ΓΙΑ ΣΧΟΙΝΙ»

επιστολη του δικηγορου κ. μπαφιτη

ΑΠΟ τον κ. Αιγαία Μπαφίτη δικηγόρο πήραμε την ακόλουθη επιστολή:

Κύριε Διευθυντά,

Παρακαλώ να δημοσιεύσετε την παρούσαν επιστολήν μου προς αποκατάστασιν της αξιοπρέπειας μου.

Παρακαλώ να δημοσιεύσετε την παρούσαν επιστολήν μου προς αποκατάστασιν της αξιοπρεπείας μου.

Εις την εφημερίδα «Γνώμη» της παρελθούσης Δευτέρας 6.9.1982 και εις την θέσιν «Αντίλαλοι», την οποίαν επιμελείται... Ο Απόηχος εσχολιάσθη μάλλον ειρωνικώς μια απόφασις της Νομαρχίας Δωδεκανήσου, δι' ης διωρίσθησαν ως μέλη της επιτροπής του άρθρου 47 του Ν. Δ. 3323) 1955 οι εκ των προταθέντων συναδέλφων Σταύρος Σταυρής, τακτικόν, και Αθανάσιος Στέργου αναπληρωματικόν μέλος. Μεταξύ των προταθέντων πέντε συναδέλφων, συμπεριελήφθην υπό του Προεδρείου και εγώ και μάλιστα ήμην και ο αρχαιότερος τούτων, εσχολιάσθη δε πράγματι εις τον κύκλον μας δυσμενώς η παράκαμψις των προηγουμένων δικηγόρων υπέρ των νεωτέρων και ο διορισμός των, εις μίαν επιτροπήν, η οποία αμφιβάλλω αν συνήλθε ποτέ μέχρι σήμερον.

Τα σχόλια όμως ταύτα, συνήθη μεταξύ προσώπων του αυτού κύκλου, διοχετεύθησαν περιέργως εις την εφημερίδα «Γνώμη», η οποία έκρινε ότι εν αγνοία των ενδιαφερομένων έπρεπε να τα εμφανίση εις την κοινή γνώμην από μίαν στήλην τύπου «Μικροπολιτικού» θέτουσα εν τέλει το άστοχον «Αιγαία μην παραπονιέσαι...» ώστε ο αναγνώστης να συγκεντρώνη εις το ιδικό μου όνομα τις σκέψεις του και να του απομένει η εντύπωσις ότι είχεν κάποιαν ιδιαιτέραν δήθεν σημασίαν δια το πρόσωπον μου ο διορισμός ούτος.

Εν πάση περιπτώσει κατέβαλον υπερπροσπάθειαν να χωνέψω το κακόγουστον αστείον του συντάκτου και να μην απαντήση. Όμως ο κύριος αυτός δεν ηρκέσθη εις το πρώτον σχόλιον του και φαίνεται ότι η σιωπή μου του έδωσε κουράγιο να επανέλθη, εις την σημερινήν (χθεσινή) έκδοσιν της αυτής εφημερίδος, τόσον επι του ιδίου περιστατικού, όσον και επί ετέρου μετά του οποίου είμαι εντελώς άσχετος. Τον προειδοποιώ ότι έκανε λάθος. Κτύπησε λάθος πόρτα και είναι ρηχόμυαλος ο κύριος αυτός αν νομίζει ότι μπορεί να εκμεταλλευθή το όνομα μου δια να κάνη μικροπολιτική κατά του ΠΑΣΟΚ ή να καυτηριάση δήθεν την συμπεριφοράν ετέρου συναδέλφου μου. Δεν είχε, ούτε έδωσα ποτέ δικαίωμα εις ένα άνθρωπο που δεν γνωρίζει ούτε πως γράφεται το όνομα μου, να το χρησιμοποιεί κάνοντας αντιπολίτευση. Ούτε και είναι αρμόδιος αυτός, αλλ' ούτε και έχει το ανάστημα να προκαλή τους δικηγόρους αποκαλώντας τους «πτωχούς καπιταλιστάς» και αιτούμενος έλεγχον των οικονομικών των, διότι τα περιουσιακά στοιχεία των δικηγόρων είναι φανερά και γνωστά εις την Οικον. Εφορείαν.

Εάν εξεμεταλλεύθη την ευαισθησίαν μου εις θέματα άκρως προσωπικά ή θίγοντα την επαγγελματικήν μου αξιοπρέπειαν και οδηγήθη εξ αφορμής ενός απλού περιστατικού εις την σκέψιν ότι δια του ονόματος μου ηδύνατο να ασκήση αντιπολίτευσιν χαμηλού επιπέδου, ή να θίξη το σώμα των δικηγόρων ανεξαρτήτως πολιτικής αυτών τοποθετήσεως, διέπραξε βαρύ σφάλμα. Το ολιγότερον το οποίον του επέτασσε η δημοσιογραφική δεοντολογία ή το να με ενημερώσει προηγουμένως δια να του καταστήσω γνωστόν ότι και αν ακόμη με χωρίζουν ολίγες ιδεολογικές διαφορές με το ΠΑΣΟΚ, με τη Νέα Δημοκρατία με χωρίζει άβυσσος, δια τούτο και η σανίδα την οποία επέλεξε δι' επίτευξιν του σκοπού του, δεν μπορούσε να τον σηκώση.

Εγνωρίσαμεν επί σειράν ετών την Νέα Δημοκρατία και είδομεν εμπράκτως την ισότητα, δικαιοσύνη, αξιοκρατίαν κ.λ.π., τας οποίας ετήρησε κατά την άσκησιν της εξουσίας. Θα θυμίσω στον συντάκτη αφ' ενός την λαϊκήν παροιμίαν κατά την οποίαν «στο σπίτι του κρεμασμένου δεν μιλάνε για σχοινί», και αφ' ετέρου ότι αν είναι δύσκολο να λύσης τα σκουριασμένα από την πολυκαιρία προβλήματα του συνόλου, είναι πολύ πιο δύσκολο να συνηθίσης το περιθώριο και να ασκήσης εποικοδομητική, και υψηλού επιπέδου κριτικήν, προκειμένου να πης ότι εκπληρώνεις την αποστολήν σου, που στην προκειμένη περίπτωση είναι η σωστή διαφώτισις του κοινού.

Επειδή όμως δεν είναι του χαρακτήρος μου να αδικώ ανθρώπους, είμαι υποχρεωμένος να είπω ότι, ευχαρίστως θα εζήτουν συγγνώμη από τον συντάκτη, εφ' όσον ούτος μου δηλώση καθ' οιονδήποτε τρόπον ότι το όνομα που εχρησιμοποίησε δεν αναφέρεται εις εμέ, αλλ' εις έτερον φανταστικόν πρόσωπον, δεδομένου ότι εγώ ονομάζομαι Αιγέας ενώ ενατέλει του κειμένου τίθεται το όνομα Αιγαίας.

Ευχαριστώ,
ΑΙΓΕΑΣ Κ. ΜΠΑΦΙΤΗΣ,
Δικηγόρος.

Πόσο «πρώτη» εἶναι ἡ INTERAMERICAN;

Νὰ τί προκύπτει ἀπὸ τοὺς Ἰσολογισμοὺς τῶν 10 πρώτων Ἀσφαλιστικῶν Ἑταιριῶν σὲ παραγωγὴ κλάδου Ζωῆς, ὅπως ἐμφανίζονται παρακάτω:

1.— Ἡ INTERAMERICAN συνεχίζει ἐπὶ σειρὰ ἐτῶν νὰ κατέχει τὴν πρώτη θέση — μεταξὺ ὅλων τῶν Ἑταιριῶν ποὺ ἐργάζονται στὴν Ἑλλάδα. Ἔχει περίπου 80ο)ο μεγαλύτερη παραγωγὴ ἀπὸ τὴν 2η Ἑταιρία. Τὴν παραγωγὴ τῆς INTERAMERICAN δὲν τὴν φθάνουν οὔτε καὶ οἱ 3 μαζὶ ἑπόμενες Ἑταιρίες.

2.— Ἡ INTERAMERICAN δὲν ἔχει ἁπλῶς τὸ μεγαλύτερο μερίδιο στὴν ἀγορά. Τὸ ποσοστό της —ποὺ παραμένει σταθερὸ— δείχνει πὼς ὁ ἕνας στοὺς τρεῖς Ἕλληνες μὲ ἀσφάλεια Ζωῆς, ἀσφαλίζεται στὴν INTERAMERICAN.

3.— Ἂν διερωτηθεῖτε πῶς ἔγινε καὶ διατηρεῖται αὐτὴ ἡ ζηλευτὴ «πρωτιὰ» σᾶς πληροφοροῦμε ὅτι: Δὲν κυνηγᾶμε τὴν παραγωγή, ἀλλὰ τὴν κατάλληλη κάλυψη γιὰ πλήρη ἐξασφάλιση τοῦ πελάτη καὶ τὴν ἄμεση, χωρὶς γραφειοκρατικὲς διατυπώσεις, πληρωμὴ τῶν ὑποχρεώσεών μας. Ἡ οἰκονομική μας εὐρωστία οἱ σωστὲς ἐπενδύσεις καὶ τὸ φιλικὸ περιβάλλον δίνουν τὸ μέγεθος τῆς σιγουριᾶς καὶ τῆς ἀνθρωπιᾶς ποὺ ἐπικρατεῖ. Μετὰ ἀπὸ αὐτὰ ἡ παραγωγὴ ἔρχεται «μόνη της»...

4.— Βέβαια τὸ «μόνη της» εἶναι σχῆμα λόγου, ἀφοῦ γιὰ νὰ εἴμαστε κοντά σας καὶ νὰ μποροῦμε νὰ σᾶς ἐξυπηρετοῦμε κατὰ τὸν καλύτερο καὶ ταχύτερο τρόπο, χρειάζονται 115 ὑποκαταστήματα ἢ γραφεῖα σὲ ὅλη τὴ Χώρα καὶ 2.600 ἐξειδικευμένοι συνεργάτες μας ἕτοιμοι νὰ σᾶς φανοῦν χρήσιμοι γιὰ τὸ συγκεκριμένο πρόβλημά σας. Οἱ αὐξημένες γνώσεις ποὺ ἔχουν καὶ ἡ συνεχὴς ἐνημέρωσή τους σὲ ἀσφαλιστικά, οἰκονομικὰ καὶ κοινωνικὰ θέματα, τοὺς κάνει νὰ ξεχωρίζουν.

● ΤΩΡΑ πιὰ ξέρετε τὸ μυστικὸ τῆς ἐπιτυχίας μας: Ἀπὸ τὴ μία μεριὰ ἡ φιλοσοφία μας καὶ ἀπὸ τὴν ἄλλη ἡ συμβολὴ τῶν ἐπαγγελματιῶν ἀσφαλιστῶν μας, ποὺ ἔχουν εἰδικευθεῖ στὶς Ἀσφάλειες Ζωῆς, ἔχοντας γιὰ «πιστεύω» τους τὴ δική σας ἐξυπηρέτηση.

Ἀσφάλειες Ζωῆς Ἀποτελέσματα 1981

● ΟΙ 10 ΠΡΩΤΕΣ Ἑλληνικὲς Ἀσφαλιστικὲς Ἑταιρίες μὲ τὴ μεγαλύτερη παραγωγὴ στὸν κλάδο ΖΩΗΣ γιὰ τὸ 1981 (βάσει τῶν Ἰσολογισμῶν ποὺ ἐδημοσιεύθησαν στὸν ἡμερήσιο Τύπο):

1.— INTERAMERICAN:
1980: 819.158.000.—
1981: 1.191.645.000.—
2.— ΕΘΝΙΚΗ
1980: 452.423.000.—
1981: 670.175.000.—
3.— ΦΟΙΝΙΞ — Γ.Α.Ε.
1980: 176.799.000.—
1981: 245.371.000.—
4.— ΑΣΤΗΡ
1980: 104.768.000.—
1981: 244.269.000.—
5.— ΛΑΪΚΗ
1980: 189.673.000.—
1981: 228.254.000.—
6.— ΕΛΛΗΝΟΒΡΕΤΑΝΝΙΚΗ
1980: 49.691.000.—
1981: 79.203.000.—
7.— ΙΟΝΙΚΗ
1980: 44.995.000.—
1981: 53.545.000.—
8.— ΜΕΣΟΓΕΙΟΣ
1980: 26.912.000.—
1981: 44.352.000.—
9.— ΕΛΛΗΝΙΚΗ ΠΙΣΤΙΣ
1980: 20.711.000.—
1981: 29.976.000.—
10.— ΕΜΠΟΡΙΚΗ
1980: 34.217.000.—
1981: 29.672.000.—
ΣΥΝΟΛΑ:
1980: 1.919.347.000.—
1981: 2.816.462.000.—

ΑΓΑΠΗΤΟΣ Χ. ΚΑΤΡΗΣ
ΔΙΕΥΘΥΝΤΗΣ ΥΠΟΚΑΤΑΣΤΗΜΑΤΟΣ
ΡΟΔΟΥ
— Βασ. Σοφίας 46 — ΡΟΔΟΣ — 28936 —

INTERAMERICAN
σας προσεχει

Στεῖλτε γιουνισευχές μέ κάρτες τῆς unicef



ἡ εὐτυχία εἶναι δικαίωμα κάθε παιδιοῦ

Ὀνοματεπώνυμον.....
Διεύθυνση.....
Πόλις.....

Παρακαλῶ νά μοῦ στείλετε τό ἐνημερωτικό φυλλάδιο γιά τίς κάρτες τῆς unicef 1981

Ἑλληνική Ἐπιτροπή γιά τήν unicef
Ξενίας 1 Ἀθήνα 611
τηλ. 7784223 & 7783208

Αὐτή ἡ καταχώρηση εἶναι μιά γενειόδωρη προσφορά στήν unicef ἀπό αὐτή τήν ἐφημερίδα.

ΜΟΡΦΩΤΙΚΗ ΚΑΙ ΨΥΧΑΓΩΓΙΚΗ ΛΕΣΧΗ ΠΡΟΣΩΠΙΚΟΥ ΟΤΕ ΡΟΔΟΥ

ΑΝΑΚΟΙΝΩΣΗ

Ἡ Μορφωτικὴ καὶ Ψυχαγωγικὴ Λέσχη Προσωπικοῦ ΟΤΕ Ρόδου ζητάει ὑπεύθυνο ἐκμετάλλευσης τοῦ ἑστιατορίου καὶ κυλικείου της ποὺ στεγάζονται στὸ κτήριο τῆς ὁδοῦ Πίνδου 1 στὴ Ρόδο.

Γιὰ τοὺς ὅρους τῆς ἐκμετάλλευσης καὶ λειτουργίας τους, οἱ ἐνδιαφερόμενοι μποροῦν νὰ ζητήσουν πληροφορίες ἀπὸ τὸ μέλος τοῦ ΔΣ Δημήτριο Ρίζο τηλ. 25799 ἢ 26799 τὶς πρωινὲς ὧρες τῶν ἐργασίμων ἡμερῶν.

Οἱ αἰτήσεις τῶν ἐνδιαφερομένων θὰ γίνονται δεκτὲς μέχρι τὴν 15.9.82 ἡμέρα Τετάρτη καὶ ὥρα 12.

Μέ τιμὴ
Γιὰ τὸ Δ.Σ.

Γ. ΜΟΥΤΣΟΠΟΥΛΟΣ ΠΡΟΕΔΡΟΣ
Α. ΑΚΡΙΔΗΣ Γ. ΓΡΑΜΜΑΤΕΑΣ

Συγκρονες Τεχνολογικες Εφαρμογες ΕπΕ

Αγιας Αναστασιας 3
τηλ: 22644
Ροδος



Τα μονα με ηλεκτρολυτικη βαφη "BLACK NICKEL"
Αποδιδουν το ιδιο χειμωνα-καλοκαιρι
Κερδιζουν 40% περισσοτερες θερμιδες
Δοκιμασμενα 30 χρονια στο ΙΣΡΑΗΛ και 6 χρονια στη ΡΟΔΟ

Inerdec\graf

ΓΕΝΙΚΗ ΤΕΧΝΙΚΗ Α.Ε.

η λύση στό οικοδομικό σας πρόβλημα

Ἡ Γενική τεχνική Α.Ε. δημιουργήθηκε για νά δώσει ἀποτελεσματικές καί συμφέρουσες λύσεις, στά οἰκοδομικά προβλήματα τοῦ νησιοῦ μας. Τά ἀντικείμενα τῶν δραστηριοτήτων μας:

Α) Παραγωγή ἕτοιμου μπετόν, μέ 5χρονη παράδοση στην ὑψηλή ποιότητα, στή συνέπεια καί τήν ἄμεση ἐξυπηρέτηση.
Β) Ἐμπορία σιδήρου οἰκοδομῶν, ὑψηλῆς ποιότητας καί ἀντοχῆς.
Γ) Ἀνάληψη Δημόσιων καί ἰδιωτικῶν ἔργων μεγάλης ἔκτασης.
Δ) Ἀνέγερση πολυκατοικιῶν μέ τό σύστημα τῆς ἀντιπαροχῆς.

14 σύγχρονες μπετονιέρες, 4 πρέσσες, 2 συγκρατήματα παραγωγῆς μπετόν καί πλήρες δίκτυο ραδιοτηλεφώνων, θά εἶναι στή διάθεση σας ἄν θελήσετε νά συνεργαστοῦμε.

Φωτογραφία: Σκυροδέτηση προεντεταμένης γέφυρας ΓΑΔΟΥΡΑ-ΡΟΔΟΥ μήκους 300 μέτρων

Χρησιμοποιῶντας τά εἰδικά πρόσθετα στεγανότητας καί ρευστότητας POZZOLITH, ADMIX 105 R, RHEOMAC 716 καί 877 καί ἐλέγχοντας τήν παραγωγή, μέ 3 ὑπεύθυνους πολιτικούς μηχανικούς σε ἰδιόκτητα συγχρονα ἐξοπλισμένα ἐργαστήρια διασφαλίζουμε καί ἐγγυόμεθα σταθερά ὑψηλή ποιότητα στό μπετόν μας.

ΕΡΓΟΣΤΑΣΙΟ ΤΗΛ. 25618 ΤΗΛ. 22968

Δ.Α.Ν.Ε.

Δρομολόγια θερινῆς περιόδου 1982

F)Β ΚΑΜΙΡΟΣ

α) ΚΑΘΕ ΔΕΥΤΕΡΑ — ΤΕΤΑΡΤΗ — ΠΑΡΑΣΚΕΥΗ ὥρα 12 διὰ ΚΩ — ΚΑΛΥΜΝΟ — ΛΕΡΟ — ΠΑΤΜΟ — ΠΕΙΡΑΙΑ.
β) ΚΑΘΕ ΚΥΡΙΑΚΗ ὥρα 9 π.μ. διὰ ΚΑΡΠΑΘΟ — ΗΡΑΚΛΕΙΟ (ΚΡΗΤΗΣ)

F)Β ΙΑΛΥΣΟΣ

α) ΚΑΘΕ ΔΕΥΤΕΡΑ ὥρα 04.00 π.μ. διὰ ΛΕΜΕΣΟ ΚΥΠΡΟΥ.
β) ΚΑΘΕ ΤΡΙΤΗ ὥρα 16.00 διὰ ΜΥΚΟΝΟ — ΠΕΙΡΑΙΑ.
γ) ΚΑΘΕ ΠΕΜΠΤΗ καὶ ΣΑΒΒΑΤΟ ὥρα 13.00 διὰ ΚΩ — ΚΑΛΥΜΝΟ — ΛΕΡΟ — ΠΑΤΜΟ — ΜΥΚΟΝΟ — ΠΕΙΡΑΙΑ.

● ΕΙΣΙΤΗΡΙΑ — ΠΛΗΡΟΦΟΡΙΕΣ:
ΚΕΝΤΡΙΚΟ ΠΡΑΚΤΟΡΕΙΟ ΔΑΝΕ
ΣΤΟΑ ΚΙΟΣΟΓΛΟΥ — ΕΘ. ΔΩΔ)ΣΙΩΝ 29
ΤΗΛ.: 26700 — 25346

— Καὶ σ' ὅλα τὰ ναυτικὰ καὶ τουριστικὰ πρακτορεῖα.

Πωλοῦνται ἀκινητα

1) ΔΙΑΜΕΡΙΣΜΑΤΑ ΥΠΟ ΚΑΤΑΣΚΕΥΗΝ
α. Ἐπὶ τῆς ὁδοῦ Λίνδου 117—130 τ.μ. (τεσσάρια λοὺξ κατασκευῆς).
β. Εἰς Καρακόνερο σὲ ἀνεξάρτητες οἰκοδο (τριάρια λοὺξ κατασκευῆς)
2) ΔΙΑΜΕΡΙΣΜΑΤΑ ΓΙΑΠΙ — ΚΑΡΑΓΙΑΠΙ
Ἐπὶ τῆς ὁδοῦ Λίνδου 117—130 τ.μ. (τεσσάρια).
3) ΚΑΤΑΣΤΗΜΑΤΑ
Στὸ Ἀραπάκι τῶν 85 τ.μ. πλήρως ἀποπερατωμένον καὶ μισθωμένον
4) ΡΕΤΙΡΕ
Στὴ Μητρόπολη (Ἀθ. Διάκου 20—22) γκαρσονιέρα 25 τ.μ. πλήρως ἀποπερατωμένη καὶ ἐνοικιασμένη.
5) ΑΠΟΘΗΚΗ
Στὴ Μητρόπολη (Ἀθ. Διάκου 20—22) 115 τ.μ. πλήρως ἀποπερατωμένη.
Ἐνοικιάζεται ἰσόγειος ἀποθήκη 180 τ.μ. ὁ δὸς προέκτασις Θεμιστοκλέους Σοφούλη δι' οἱονδήποτε χρῆσιν.

Διακογεωργίου Κάλλιστον
Ν. Πλαστήρα 15 — 1ος ὄροφος
Τηλέφωνον 29318 μετὰ τὶς 5 μ.μ.

ΠΡΑΚΤΟΡΕΙΟΝ ΛΑΧΕΙΩΝ

ΠΡΟ - ΠΟ

Η ΠΗΓΗ ΤΗΣ ΤΥΧΗΣ

ΣΤΑΥΡΟΣ Α. ΜΟΝΤΑΝΟΣ

Θ. ΣΟΦΟΥΛΗ 145
ΤΗΛ. 26689 — 28655 — ΡΟΔΟΣ

ΚΑΘΕ ΠΑΡΑΣΚΕΥΗ ΤΟ ΠΡΑΚΤΟΡΕΙΟ ΜΑΣ ΔΙΑΝΤΚΤΕΡΕΤΕΙ

ΘΕΛΕΤΕ ΝΑ ΞΕΚΟΥΡΑΣΤΕΙΤΕ ΤΟ ΣΑΒΒΑ ΤΟΚΥΡΙΑΚΟ ΣΑΣ ΚΑΙ ΝΑ ΦΑΤΕ ΣΕ ΧΩΡΙΑ ΤΙΚΗ ΚΟΥΖΙΝΑ ΜΕ ΧΑΜΗΛΕΣ ΤΙΜΕΣ;
ΕΠΙΣΚΕΦΘΕΙΤΕ
ΤΟ ΞΕΝΟΔΟΧΕΙΟ ΜΕ ΛΟΥΞ
ΕΣΤΙΑΤΟΡΙΟ

«ΠΥΛΩΝΑ»

ΣΤΗ ΠΥΛΩΝΑ
ΤΗΛ.: 0244—44247

ΡΟΔΙΑΚΕΣ ΓΡΑΦΙΚΕΣ ΤΕΧΝΕΣ
ΑΛΕΞ. ΔΙΑΚΟΥ 11 - ΤΗΛ. 25.318 - ΡΟΔΟΣ

γιά ὅ,τι τυπώνεται...

Ὁ καθρέπτης κάθε καλῆς ἐπιχείρησις, εἶναι τό καλό της ἔντυπο καί ἡ σωστή της διαφήμιση.
Ἄν λοιπόν εἶστε μιά καλή ἐπιχείρηση, ἀφῆστε σέ μᾶς τήν φροντίδα γιά νά κάνουμε τά ἔντυπα καί τήν διαφήμισή σας, μέ χίλιους - δυό τρόπους.

Ἐκτυπώνουμε ὁ,τιδήποτε, ὁπουδήποτε!

Δηλαδή: κάρτες, κάρτ - ποστάλ, προσπέκτους (ἀπό δίπτυχο ὡς 8σέλιδο), πάνφλετς, φέϊγ - βολάν, προγράμματα, περιοδικά, βιβλία, ἐφημερίδες, χάρτες, ἐτικέττες, καταστάσεις (μέγεθος μέχρι καί 70 x 100 cm), ἀφίσες (μέγεθος ἀπό 35 x 50 cm ἕως 3 x 5 m) καί γενικά ὁτιδήποτε ἔντυπο.
Ἡ ἐκτύπωση γίνεται μέ σύστημα FOTO - OFFSET, ἀπό 1 - 8 χρώματα (οἱ φωτογραφίες ἔγχρωμες).

Ἐπίσης: Αὐτοκόλλητα μονόχρωμα ἤ πολύχρωμα ἤ ἀκόμα ἔγχρωμες φωτογραφίες αὐτοκόλλητες πού δέν ξεβάφουν ποτέ (5 χρόνια γραφτή ἐγγύηση).

Καί γιά πρώτη φορά στήν Ἑλλάδα: Ἔγχρωμες φωτογραφίες ὁλοκάθαρες, τυπωμένες σέ πλαστικό ἤ χαλκό ἤ ἀλουμίνιο ἤ ξύλο ἤ ὕφασμα, σέ διάσταση μέχρι 60 X 80 cm ἤ πολλαπλάσια.

Ὅλη ἡ προεργασία καί ἡ ἐκτύπωση γίνεται στή Ρόδο. Γι' αὐτό, μπορεῖτε νά ἐλέγχετε τή δουλειά σας ἀπό τό πρῶτο μέχρι τό τελευταῖο στάδιο.

Γιά νά πετυχαίνουμε πάντα δουλειά ἀξιώσεων, χρειάστηκε νά φέρουμε τά καλύτερα - στό εἶδος τους - μηχανήματα, ἀπό Γερμανία, Ἀμερική καί Ἰταλία, ἀξίας λίγων δεκάδων... ἑκατομμυρίων.



Φωτοσύνθεση: Κομπιοῦτερ φτιαγμένος στήν Ἀμερική τόν Ἀπρίλη τοῦ 1982. Γράφει κείμενα ἤ γράμματα σέ 36 γλῶσσες, μέ πλήκτρα ἤ ὁμιλία. Δέχεται μέ TELEX ἤ τηλεφωνικῶς θέματα ἀπό 8 ξένες χῶρες καί τά μεταφράζει στά Ἑλληνικά. Κρατᾶ μνήμη γιά τά θέματα τοῦ κάθε πελάτη. Σχεδιάζει (κάνει μακέττες) μέ προφορικές παραγγελίες.

Πιεστήριο OFFSET φτιαγμένο στή Γερμανία τόν Μάϊο 1981 original **HEIDELBERG** Ἐκτυπώνει ἀπεριόριστο ἀριθμό χρωμάτων μέ ταχύτητα γιά κάθε ὥρα: 12.000 ἀφίσσες ἤ 6.000 ἐφημερίδες ἤ 3.000 περιοδικά (τῶν 32 σελίδων) ἤ 36.000 κάρτ - ποστάλ ἤ 72.000 κάρτες ἁπλές ἤ 92.000 φαΐγ - βολάν ἤ 120.000 ἐτικέττες (Θεωρεῖται τό τελειώτερο μηχάνημα ἐκτυπώσεων στόν κόσμο).

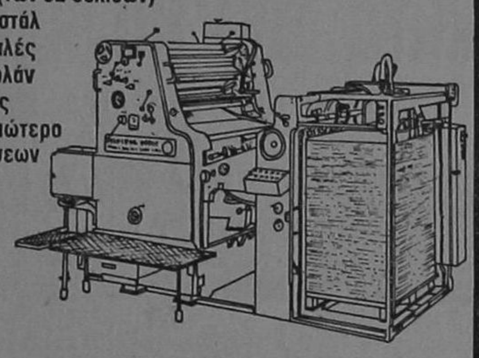

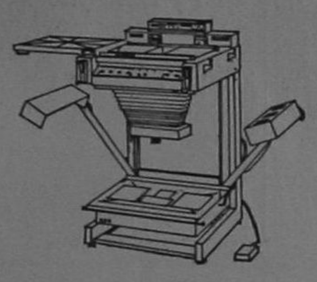

Φωτογραφική μηχανή γιά σμικρύνσεις ἤ μεγενθύσεις θεμάτων ἤ διαχωρισμούς χρωμάτων γιά νά θγεῖ ἕτοιμη πρός ἐκτύπωση ἡ ἔγχρωμη φωτογραφία. (Ἰταλία).

Σύστημα ἀναπαραγωγῆς: Μεταφέρει τά θέματα ἀπό φίλμ σέ μεγάλα φύλλα ἀλουμινίου καί ἀπό ἐκεῖ στό πιεστήριο OFFSET γιά ἐκτύπωση (Ἰταλία).

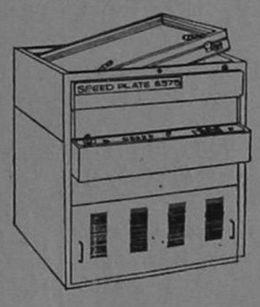

Καί 8 ἄλλα μικρότερα μηχανήματα γιά βοηθητικές δουλιές ὅπως: κόψιμο χαρτιοῦ, κόψιμο ἀντικειμένων σέ διάφορα σχήματα, βιβλιοδεσία, συραπτική περιοδικῶν καί βιβλίων, περφορέ, γωνιοκόπτη, πλαστικοποίηση, κ.ἄ.

Ραντεβοῦ λοιπόν: Ἀλεξ. Διάκου 11 νά δῆτε πῶς δουλεύουμε, καί σίγουρα θά γίνετε ὁ αὐριανός μας πελάτης.

8 ἄτομα εἰδικευμένο προσωπικό καί μέ ἐγγύηση τοῦ Θόδωρα Χρυσοβέργη.

η τουρια μας υλεβει τον τουρισμο

Να λοιπόν που ο λεγόμενος «εξ Ανατολών κίνδυνος» έφθασε να είναι οικονομικός: η Τουρκία — ιδιαίτερα τώρα με το στρατιωτικό καθεστώς που δεν έχει να δώσει λόγο σε κανέναν — αποδύεται σε μια χωρίς προηγούμενο προσπάθεια να αποκομίσει οικονομικά οφέλη, σε όλους τους τομείς. Στόχος της το ξένο κεφάλαιο και οι άδηλοι πόροι. Με τεράστιες και μεγάλου κόστους καταχωρήσεις στα εγκυρότερα διεθνή έντυπα επιδιώκει να προσελκύσει ξένους επενδυτές και να μοσχοπουλήσει τα προϊόντα της. Επιδιώκει επίσης να εμφανιστεί σαν χώρα με τεράστιες δυνατότητες που επιζητούν τρόπο — και ανθρώπους — για την αξιοποίηση τους. Και, απ' ό,τι φαίνεται, η επιτυχία δεν απέχει πολύ...

Ο ΤΟΥΡΙΣΤΙΚΟΣ ΤΟΜΕΑΣ

Φυσικά, από την προσπάθεια αυτή δεν ήταν δυνατό να λείψει ο τουριστικός τομέας, για την κινητάλλευση του οποίου οι Τούρκοι αναπτύσσουν ήδη μια αξιόλογη δραστηριότητα.

Το γεγονός αυτό έχει βέβαια τη γενική σημασία του, έχει όμως και την ειδική για την Ελλάδα λόγω της γειτνιάσεως των δυο χωρών. Αλλά το πράγμα αποκτά και άλλες ιδιαίτερες για την Ελλάδα διαστάσεις. Όχι μόνο γιατί προστίθεται για μας άλλη μια ανταγωνίστρια χώρα, αλλά — κυρίως — γιατί οι Τούρκοι προσπαθούν να αναπτύξουν τον τουρισμό τους «πατώντας» κυριολεκτικά στην Ελλάδα: «κλέβουν» τους ξένους που έρχονται εδώ και ιδιαίτερα, εκείνους που καταλήγουν στα νησιά του ανατολικού Αιγαίου! Είναι πολύ εύκολο, τζάνεμ, να περάσεις μ' ένα καϊκάκι από τη Ρόδο, την Κω ή από το Καστελλόριζο στην απέναντι τουρκική ακτή! Και είναι το ίδιο εύκολο να μένεις σε ξενοδοχείο του Κουσάντασι και να «πετέσαι» για περίπατο στη Ρόδο!

Δεν είναι όμως μόνο αυτό. Υπάρχουν κι άλλα: στους τουριστικούς χάρτες της Τουρκίας «φιγουράρουν» με το ίδιο χρώμα, τα νησιά του ανατολικού Αιγαίου! Και στα διαφημιστικά έντυπα των Τούρκων προβάλλονται οι ελληνικές αρχαιότητες της Μικρασίας! Και όλ' αυτά, παράλληλα με μια οργιώδη προσπάθεια δημιουργίας τουριστικής υποδομής στα μικρασιατικά παράλια: η Τουρκία έχει προγραμματίσει τελευταία την τουριστική ανάπτυξη της Ιωνίας, στην οποία έχει δημιουργήσει 10.000 κρεβάτια σε ξενοδοχεία Α' και Β' κατηγορίας και προχωρεί για άλλα 25.000

ΣΥΝΔΕΣΜΟΣ ΣΥΝΕΤΑΙΡΙΣΤΙΚΩΝ ΥΠΑΛΛΗΛΩΝ ΔΩΔΕΚΑΝΗΣΟΥ

ΓΕΝΙΚΗ ΣΥΝΕΛΕΥΣΗ ΤΗΣ 10.9.1982

Έγιναν αρχαιρεσίες και εξελέγησαν οι κάτωθι:

Διοικητικό Συμβούλιο: Σαββαΐδης Ανέστης του Σάββα, Πρόεδρος. Πανάγος Ηλίας του Μιχαήλ, Αντιπρόεδρος. Κρητικός Βασίλειος του Γεωργίου, Γενικός Γραμματεύς. Γεωργαλλής Δημήτριος του Μιχαήλ, Ταμίας. Χρούσης Μιχαήλ του Τσαμπίκου, Μέλος.

Εξελεκτική Επιτροπή: Άντωνα Φαίδρα του Λούκα· Σηφόπουλος Τσαμπίκος του Ηλία. Τσιγάρος Σταύρος του Αντωνίου.

Αντιπρόσωποι για την Οσυγό: Σαββαΐδης Ανέστης του Σάββα, τακτικός αντιπρόσωπος. Κρητικός Βασίλειος του Γεωργίου, αναπληρωτικός αντιπρόσωπος.

Αντιπρόσωποι για το Εργατικό Κέντρο Ρόδου:

Καβαλιέρος Ελευθέριος του Γεωργίου, τακτικός αντιπρόσωπος, Πανάγος Ηλίας του Μιχαήλ, τακτικός αντιπρόσωπος. Σηφόπουλος Τσαμπίκος του Ηλία α' αναπληρωματικός. Γεώργας Στυλιανός, του Βασιλείου, β' αναπληρωματικός αντιπρόσωπος.

COCTAIL PLAST

★ ΜΟΝΤΕΡΝΟΙ ΕΞΟΠΛΙΣΜΟΙ:
● ΞΕΝΟΔΟΧΕΙΩΝ
● ΕΣΤΙΑΤΟΡΙΩΝ
● ΜΠΑΡ
● ΝΑΙΤ ΚΛΑΜΠ

ΕΙΔΗ ΑΠΑΡΑΙΤΗΤΑ ΓΙΑ ΚΑΘΕ ΞΕΝΟΔΟΧΕΙΟ — ΜΠΑΡ

Παγομηχανές Βιλγίου — Παγοθραῦστες Ἀμερικῆς — Δασομετρητὲς Ποτῶν — Πλυντήρια ποτηριῶν Δυτ. Γερμανίας — Μπρελὸκ Ξεν) χείων (μεταλλικὰ — πλαστικὰ — Ἐνδεικτικὲς πινακίδες μὲ τὴν φίρμα σας — Πλαστικοὶ Ἀναδευτῆρες ποτῶν μὲ τὴν φίρμα σας — Πλαστικὸ σουβὲρ Ποτῶν μὲ τὴν φίρμα σας — Κρεμάστρες μὲ τὴν φίρμα σας — Μαϊμουδάκια — ὀμπρελίτσες — σημαιίτσες — ἤλιοι — παγωνάκια — ἀναδευτῆρες ποτῶν καμηλοπάρδαλη κι ἄλλα εἴδη ντεκὸρ ποτῶν.

ΑΚΟΜΑ: Ὅλα τὰ εἴδη ποτηριῶν — χαρτοπετσέτες πολυτελείας — διακοσμητικὰ εἴδη — τασάκια — ἀνθοδοχεῖα · εἰδικὰ ποτήρια μπύρας — εἰδικὸς φυσικὸς χυμὸς λεμονιοῦ.

— ΚΕΡΑΣΑΚΙ ΜΑΡΑΣΚΙΝΟ ΣΕΡΙ
ΓΕΝΙΚΟΣ ΑΝΤΙΠΡΟΣΩΠΟΣ
ΔΩΔΕΚΑΝΗΣΟΥ — ΕΜΠΟΡΙΑ

Σταῦρος Λαμπριανός

ΛΟΧΑΓΟΥ ΦΑΝΟΥΡΑΚΗ 28 — ΤΗΛ. 29.309

ΗΜΕΡΗΣΙΕΣ ΚΡΟΥΑΖΙΕΡΕΣ

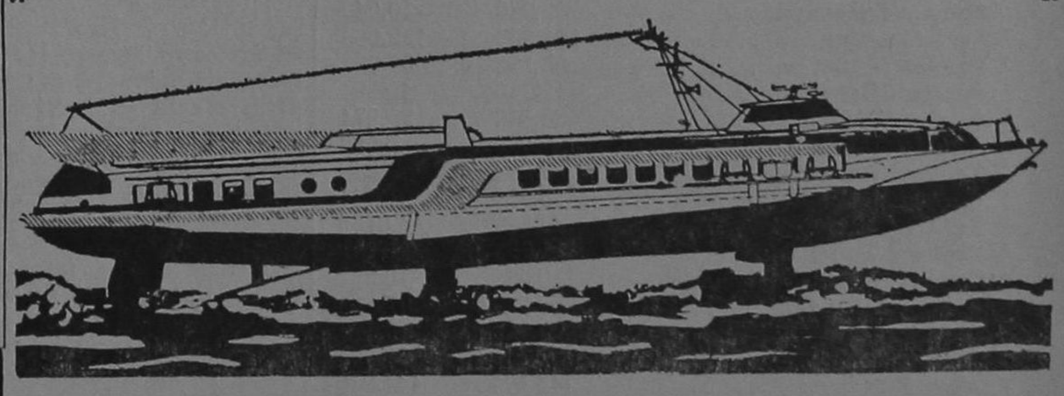

Μέ τό ἱπτάμενο σκάφος «ALKYONIS II»

Ἀπολαῦστε κάθε μέρα, ἄνεση, ταχύτητα καί φροντίδα ταξιδεύοντας μαζί μας στά νησιά μας μὲ τὸ ἱπτάμενο σκάφος «ALKYONIS II».

ΠΡΟΓΡΑΜΜΑ ΕΚΔΡΟΜΩΝ:

● ΔΙΑ ΚΩ
* Κάθε Δευτέρα — Τετάρτη: 00.
Ἀναχώρηση ἀπὸ Ρόδο 07.00 καί 16. 30.
Ἀναχώρηση ἀπὸ Κῶ 09.30 καί 18.
* Κάθε Τρίτη
Ἀναχώρηση ἀπὸ Ρόδο 07.00.
Ἀναχώρηση ἀπὸ Κῶ 18.00 ἀββατο
* Κάθε Πέμπτη — Παρασκευὴ — Σ
Ἀναχώρηση ἀπὸ Ρόδο 08.00.
Ἀναχώρηση ἀπὸ Κῶ 18.00.

● ΔΙΑ ΠΑΤΜΟ (μέσω Κῶ)
* Κάθε Τρίτη — Πέμπτη — Σάββατο

● ΚΑΘΕ ΚΥΡΙΑΚΗ
ΕΙΔΙΚΕΣ ΚΡΟΥΑΖΙΕΡΕΣ ΓΙΑ ΤΗΛΟ ΚΑΙ ΝΙΣΥΡΟ
Ἀναχώρηση ἀπὸ Ρόδο 08.00.
Τόπος ἀναχωρήσεως Ἐμπορικὸ λιμάνι (Κολώνα)

● ΓΙΑ περισσότερες πληροφορίες ἀποτείνεσθε στὸν πράκτορά σας ἤ στὸν γενικὸ ἀντιπρόσωπο.

BAMBOO SCOUTELIS

Ἔπιπλα μπαμποῦ Dalvera καί ψάθινα εἴδη

ΚΑΝΑΔΑ 37 - ΤΗΛ. 21619 ΡΟΔΟΣ

□ ΚΑΙΝΟΥΡΓΙΕΣ παραλαβὲς στὰ καινούργια σχέδια τοῦ Οἴκου DALVERA.
□ ΕΠΙΣΚΕΦΘΕΙΤΕ τὴν ἔκθεσή μας στὴν ὁδὸ Κανάδα 37.

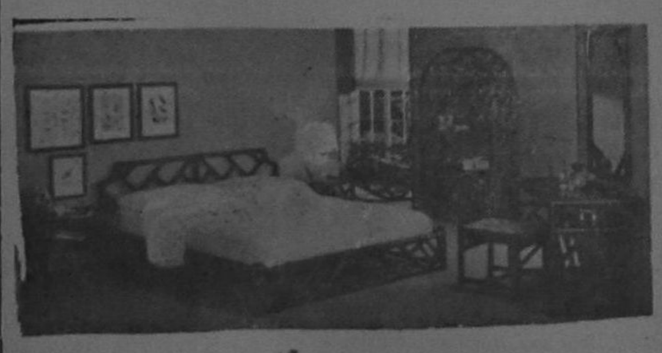

Χαρίστε στό σπίτι σας μιά ἐξωτικὴ νότα μὲ BAMBOO καί ψάθινα εἴδη.
Ἀποκλειστικότης: DALVERA

ΝΑΥΤΙΛΙΑΚΗ ΕΤΑΙΡΕΙΑ ΛΕΣΒΟΥ ΑΕ.

ΑΝΑΚΟΙΝΩΣΗ

Γνωρίζομεν εις το επιβατηγόν κοινόν ότι το δρομολόγιον του Φ)Β «ΟΜΗΡΟΣ» εκ ΡΟΔΟΥ του Σαββάτου 11.9.82 δια ΠΕΙΡΑΙΑ μέσω Νήσων θέλει εκτελεσθεί την ΚΥΡΙΑΚΗ 12.9.82 και ώραν 18.00 παρά του Τ)Β «ΣΑΠΦΩ».

Εισιτήρια — Πληροφορίες: Πρακτορείον 11—13 Αμερικής
Τηλ.: 27721 — 22460 — 22683

ΝΑΥΤΙΛΙΑΚΗ ΕΤΑΙΡΙΑ ΛΕΣΒΟΥ ΑΕ

Ἀνακοίνωση

F)B ΟΜΗΡΟΣ

Γνωρίζομεν εἰς τὸ ἐπιβατηγὸν κοινὸν ὅτι τὸ πολυτελὲς F)B «ΟΜΗΡΟΣ» ἀναχωρεῖ ἐκά στην ΤΡΙΤΗΝ — ΠΕΜΠΤΗΝ — ΣΑΒΒΑΤΟΝ ὥρα 12.00 διὰ ΚΩ — ΚΑΛΥΜΝΟ — ΛΕΡΟ — ΠΑΤΜΟ — ΠΕΙΡΑΙΑ. Δεχόμεθα ἐπιβάτες καὶ ὀχήματα.

Εἰσιτήρια — Πληροφορίαι:
Πρακτ. «ΕΡΥΘΡΑ ΘΑΛΑΣΣΑ»
Ἀμερικῆς 11—13
Τηλ. 27721 — 22460 — 22683

Ἐνημέρωση τοῦ τύπου γιά κάθε κροῦσμα ἀρχαιοκαπηλίας

Ἀμεσα θα ενημερώνεται ο Τύπος με στοιχεία και με φωτογραφικό υλικό για κάθε κρούσμα αρχαιοκαπηλείας. Μια απόφαση τέτοια πήρε, για πρώτη φορά στη χώρα μας, η υπουργός Πολιτισμού και Επιστημών κ. Μελίνα Μερκούρη για την πιο αποτελεσματική αντιμετώπιση της αρχαιοκαπηλείας και το συντονισμό των προσπαθειών για τη σύλληψη των δραστών.

Η υπουργική εγκύκλιος που στάλθηκε στην Εφορεία Αρχαιοτήτων χαρακτηρίζει αναγκαία την άμεση πληροφόρηση του Τύπου όχι μόνο σε κάθε κρούσμα αρχαιοκαπηλείας αλλά και φθοράς σε αρχαιότητες. Μέσα στους λόγους που επιβάλλουν κάτι τέτοιο είναι και η κινητοποίηση του λαού σ' όλη τη χώρα γιατί οι αρχαιοκάπηλοι συνήθως προσπαθούν να διαφύγουν μαζί με τα κλοπιμαία τους κινούμενοι από περιοχή σε περιοχή.

Η συμπαράταξη του λαού στη σοσιαλιστική κυβέρνηση και η κινητοποίηση του θεωρείται αναγκαία, αναφέρεται στην εγκύκλιο, για την ενίσχυση των προσπαθειών για την πάταξη της αρχαιοκαπηλείας στο τόπο μας.

Η απόκρυψη των κρουσμάτων αρχαιοκαπηλείας στο παρελθόν θεωρήθηκε λαθεμένη πολιτική που υποβοηθούσε στη διαφυγή των αρχαιοκαπήλων.

Από τώρα, το έργο των αρμοδίων αρχών στην ανακάλυψη των σπειρών και στη διάσωση πολύτιμων θησαυρών μας, θα ενισχυθεί από το λαό, που θα είναι ενημερωμένος και ο οποίος έχει συνειδητοποιήσει την ανάγκη για την προστασία της εθνικής κληρονομιάς και της πολιτιστικής ταυτότητας.

● ΔΙΚΑΙΩΝΕΤΑΙ Η «ΕΝΗΜΕΡΩΣΗ»

Ἐπανδρώνεται τό ψυχιατρεῖο Λέρου μέ εἰδικούς ἐπιστήμονες

«ΔΕΝ ανταποκρίνονται στην αλήθεια όσα γράφει κατά καιρούς ο τάπος της χώρας μας και του εξωτερικού, γύρω απ' τη ζωή των ψυχασθενών της Λέρου».

Αυτά δήλωσε χτες το μεσημέρι στους εκπροσώπους του τύπου η Νομάρχης κ. Αγγελική Συνοδινού, με αφορμή την επίσκεψη της την Παρασκευή το μεσημέρι στο νησί, συνοδεύοντας την υφυπουργό Υγείας και Προνοίας κ. Περράκη.

Κατά την διάρκεια της επισκέψης αυτής, διαπιστώθη ότι στο νησί υπάρχει μεγάλο ενδιαφέρον απ' τους κατοίκους, και ιδίως απ' το ίδιο το προσωπικό, των Ψυχιατρείων.

Από πλευράς διαβίωσης των ψυχικά διανοουμένων, υπάρχουν πολλές περιπτώσεις:

Σ' άλλα περίπτερα φιλοξενούνται ασθενείς «πνιγμένοι» στα κρεβάτια, όπου κοιμούνται ο ένας πάνω στον άλλο, στην κυριολεξία.

Σε ειδικό θάλαμο, βρίσκονται οι ιδιαίτερες περιπτώσεις, όπου μια ομάδα από άντρες κυκλοφορούν τελείως γυμνοί.

Σε ξεχωριστούς θαλάμους βρίσκονται απομονωμένοι ψυχασθενείς, ενώ σ' άλλους πολλοί μαζί που υποβάλλονται σε ομαδική θεραπεία.

Όπως δήλωσε η κ. Υφυπουργός, εξετάζοντας τις διάφορες περιπτώσεις, θα εξετάσει με μεγάλη προσοχή το θέμα των Ψυχασθενών της Λέρου, επανορθώνοντας τα περίπτερα με ειδικούς επιστήμονες.

Ιδιαίτερο ενδιαφέρον παρουσίασε και το τμήμα της εργασιοθεραπείας όπου ψυχασθενείς υπό ανάρρωση, κατασκευάζουν διάφορα έργα τέχνης.

Κατά τη διάρκεια σύσκεψης στο Ψυχιατρείο, οι υπάλληλοι, έδωσαν στην κ. υφυπουργό υπόμνημα με το οποίο ζητάνε την αναγνώριση της εργασίας τους σαν ανθυειγηνή.

Ἀπογραφή καί μέριμνα τῆς κ. Νομάρχη γιά τά καθυστερημένα παιδιά

ΜΕ έγγραφο της προς το τμήμα Υγειηνής η Νομάρχης Δωδεκανήσου, (μετά την σύσκεψη που είχε με την υφυπουργό Υγείας και Προνοίας έστειλε τις αποφάσεις της με σκοπό την υλοποίηση τους, στο μέτρο του δυνατού σχετικά με θέματα Προνοίας, όπως:

—Απογραφή ευαγών ιδρυμάτων του Νομού.

—Προτάσεις στις αρμόδιες υπηρεσίες, για ιδρύματα που έχει ανάγκη ο Νομός.

—Απογραφή σε επίπεδα Νομού, των διανοητικά καθυστερημένων παιδιών και ακόμη το κτήριο του «Πρεβαντορίου» να γίνει τμήμα καθημερινής απασχόλησης, όπως λογοθεραπεία, καθώς και τη δημιουργία τμήματος χρονίως πασχόντων παιδιών, μέχρι 18 χρονών.

ΣΠΙΤΙΑ ΔΗΜΟΣΙΟΥ ... ΘΕΡΕΤΡΑ!

ΜΕΤΑ τις καταγγελίες κατοίκων της Ελεούσας που είδαν το φως της δημοσιότητας από την «Ε» η Νομαρχία διενήργησε έλεγχο και διαπίστωσε ότι υπάρχουν άστεγοι και ακόμη ότι υπάρχουν αετονύχηδες που χρησιμοποιούν σπίτια δημοσίου για... τις διακοπές τους!

● ΟΔΗΓΙΕΣ ΓΙΑ ΤΟΥΣ ΨΗΦΟΦΟΡΟΥΣ:

"Αν χάσατε τό βιβλιάριο μπορεῖτε νά ψηφίσετε

Η Νομαρχία Δωδεκανήσου πληροφορεί τους εκλογείς που έχουν χάσει τα εκλογικά τους βιβλιάρια ή που είναι κατεστραμμένα, ότι η αντικατάσταση τους γίνεται από τα αρμόδια Πρωτοδικεία. Το ίδιο ισχύει και για την προσθήκη φύλλων σε εκλογικά βιβλιάρια που έχουν χρησιμοποιηθεί όλες τους οι σελίδες σε προηγούμενες εκλογές.

Στην περίπτωση απώλειας του εκλογικού βιβλιαρίου ο εκλογέας μπορεί να ζητήσει από τον Πρόεδρο Πρωτοδικών την έκδοση νέου, παρουσιαζόμενος αυτοπροσώπως και προσάγοντας το δελτίο ταυτότητας και δυο πρόσφατες φωτογραφίες. Η αίτηση πρέπει να περιέχει το επώνυμο, το όνομα, το όνομα πατρός, το έτος γεννήσεως, το επάγγελμα, τον δήμο ή την κοινότητα και την ενορία όπου είχε εκδοθεί το βιβλιάριο, τη διεύθυνση κατοικίας και τα περιστατικά της απώλειας.

Συνεχίζονται οἱ αὐξήσεις τιμῶν στά δομικά ὑλικά

● ΠΑΡΑ ΤΗΝ ΟΙΚΟΝΟΜΙΚΗ ΚΡΙΣΗ

Κρίση στην οικοδομή, αλλά οι αυξήσεις τιμών στα δομικά υλικά συνεχίζονται. Η Στατιστική Υπηρεσία ανακοίνωσε ότι ο γενικός δείκτης τιμών των υλικών κατασκευής κτιρίων κατοικιών αυξήθηκε τον περασμένο μήνα, σε σύγκριση με τον Ιούλιο του ίδιου χρόνου, κατά 1,2%. Το ποσοστό φυσικά δεν είναι μεγάλο, αλλά αν γίνει σύγκριση του περασμένου μήνα με τον Αύγουστο του 1971 τότε η αύξηση ανέρχεται σε 14.3%. Και η αύξηση αυτή (1982 προς 1981) είναι μικρότερη έναντι της αυξήσεως του Αυγούστου 1981 προς Αύγουστο 1980. (Αύξηση 19.1%) και της αυξήσεως του 1980 προς αύξηση του 1979 (αύξηση 32.6%). Παρατηρείται, δηλαδή το φαινόμενο ότι η αύξηση των δομικών υλικών περιορίζεται όσο προχωράει σε βάθος η κρίση στην κτηματαγορά.

Τα δομικά υλικά που παρουσιάζουν τη μεγαλύτερη αύξηση στις τιμές τους είναι τα προϊόντα ξυλείας. Τον περασμένο μήνα τα υλικά της κατηγορίας αυτής (πόρτες, ντουλάπια, ξυλεία οικοδομών κ.λ.π.) αυξήθηκαν κατά 2,1%. Αμέσως μετά στο ποσοστό αυξήσεως έρχονται τα είδη υγιεινής και τα υλικά που χρησιμοποιούνται για ύδρευση, θέρμανση και αποχέτευση όπως τα θερμαντικά σώματα, οι υδρορροές οι λουτήρες, οι σωλήνες, τα πλακάκια κ.λ.π. Ανεπαίσθητη (ποσοστιαία) αύξηση σημείωσαν τα πόμολα για τις πόρτες σε σωλήνες για τις ηλεκτρολογικές εγκαταστάσεις και ο σίδηρος μπετόν.

Ἐνημέρωση συνδικαλιστῶν

Με σκοπό την ενημέρωση των συνδικαλιστικών στελεχών και σωματείων των γύρω νησιών πάνω στον νέο νόμο του 1264) 82 περί προστασίας συνδικαλιστικών ελευθεριών αναχωρεί τη δευτέρα για περιοδεία ο προϊστάμενος της επιθεώρησης εργασίας κ. Ι. Χατζημιχάλης.

Πρώτος σταθμός του η Κω, και στη συνέχεια η Κάλυμνος, η Λέρος, και η Πάτμος.

ΜΑΤΙΕΣ ΣΤΑ ΣΠΟΡ

● Ἐπιμέλεια ἀθλητικῆς στήλης : ΜΙΧΑΛΗΣ ΜΠΑΡΙΑΝΑΚΗΣ ●

Μόνο νίκη σκοπεύει ὁ Διαγόρας σήμερα κατά τοῦ Πανηλιακοῦ

● ΤΟ ΠΑΙΧΝΙΔΙ ΘΑ ΑΡΧΙΣΕΙ ΣΤΙΣ 4.45 μ.μ.
● ΘΕΡΑΠΕΙΑ ΚΑΝΟΥΝ ΟΙ: ΚΩΤΗΣ, ΠΑΝΟΥΡΓΙΑΣ

Πρεμιέρα σήμερα στο πρωτάθλημα της Β' Εθνικής και ο ιστορικός σύλλογος θα υποδεχθεί στο Εθνικό Στάδιο της πόλης μας τον νεοφώτιστο Πανηλιακό.

Ο Διαγόρας που έχει κάνει ριζική ανανέωση και εδώ και ενάμιση μήνα ο Γιάννης Παυλίδης φτιάχνει την ομάδα για να την παρουσιάση έτοιμη στο δύσκολο μαραθώνιο της Β' Εθνικής. Βέβαια στην εφετινή ποδοσφαιρική περίοδο που θα ξεκινήσει σήμερα, η ομάδα πρέπει να δώσει τον καλό εαυτό της γιατί θα υποβιβασθούν 10 σωματεία από κάθε όμιλο της Β' Εθνικής.

Πρέπει λοιπόν όλοι οι Ρόδιοι φίλαθλοι να βοηθήσουν με την παρουσία τους τον ιστορικό σύλλογο για να πετύχει στο φετινό δύσκολο έργο του.

● Γιατί το σημερινό παιχνίδι ο τεχνικός ηγέτης της ομάδας κ. Γιάννης Παυλίδης δεν θα έχει στην διάθεση του τον τραυματία Λάγκανη που γυμνάζετε αλλά είναι ανέτοιμος.

Ακόμη την τελευταία στιγμή δημιουργήθηκαν μικροτραυματισμοί με τους Σιφωνιό και Κοπανίδη.

Πιστεύετε όμως ότι τελικά θα αγωνιστούν αφού και χτες έκαναν θεραπεία και τα τραύματα τους είχαν βελτιώση. Από ότι φάνηκε λοιπόν ο κ. Παυλίδης εκτός απροόπτου θα ξεκινήση το σημερινό παιχνίδι με τους:

—Τερματοφύλακας: Διακονικόλας.

—Δεξιός μπακ: Ράδος Γιάννης (Σαββένας).

—Αριστερός μπακ: Αθανασίου Βασίλης.

—Λίμπορο: Ιντζόγλου.

—Στόπερ: Σιφωνιός (Ράδος Γιάννης).

—Χαφ: Τσολάκος, Δουρδουνάς, Σωτηρόπουλος (Φτάκλας).

—Κυνηγοί: Ράδος Γιώργος, Κοπανίδης, (Τσάκλας), Πολυχρόνης.

Στην διάθεση του θα είναι ακόμη οι: Μόσχος, Βασιλαράς, Αθανασίου Δ., και ο Λαλιώτης.

—Χτες βράδυ το Δ. Σ. του ιστορικού συλλόγου παρέθεσε γεύμα στους ποδοσφαιριστές του Διαγόρα σε γνωστή ταβέρνα της πόλης μας.

—Το παιχνίδι θα αρχίσει στις 4.45 μμ. και θα το διευθύνη ο Καρδιτσιώτης διαιτητής κ. Γιαννέλος.

—Σε περίπτωση νίκης κάθε ποδοσφαιριστής του ιστορικού συλλόγου θα πάρει από 8.000 δραχμές.

Η ΡΟΔΟΣ

Η Ρόδος χτες άρχισε να προετοιμάζεται εν όψει του Κυριακάτικου παιχνιδιού όπου θα υποδεχτή στο Εθνικό Στάδιο της πόλης μας την Κυριακή τον Απόλλωνα, αφού ως γνωστό αρχίζει το 4ον επαγγελματικό πρωτάθλημα.

Η προπόνηση έγινε στο Ε θνικό Στάδιο υπό τις οδηγίες του κ. Κώστα Πολυχρονίου και του βοηθού γυμναστού κ. Πασχάλη Γκογκίδη.

Από την χτεσινή προπόνηση απουσίαζαν οι τραυματισμένοι Πανουργιάς που βρίσκετε στην Αθήνα και κάνει θεραπεία, ο Κώτης που έχει θλάση και κάνει θεραπεία σε φυσιοθεραπευτήριο της πόλης μας, και οι τραυματίες Δοξάκης και Χατζηχαμέτ.

Η σημερινή προπόνηση θα γίνει σήμερα στις 3.00 μ.μ. για τον λόγο ότι όλοι οι ποδοσφαιριστές μαζί με τον κ. Κώστα Πολυχρονίου θα παρακολουθήσουν το παιγνίδι μεταξύ Διαγόρα — Πανηλιακού.

ΣΥΜΜΕΤΟΧΕΣ ΑΓΩΝΙΑ ΜΟΤΟ—ΚΡΟΣΣ

1) Κατσαράς Χάρης MAICO 250.
2) Ρεσιδάκης Κεμάλ ΥΑΜΑ 126.
3) Γιαλούσης Αντώνιος SUZUKI 126.
4) Αλαφάκης Αναστάσιος ΥΑΜΑΗΑ 126.
5) Μοντιάδης Ανδρέας ΥΑΜΑΗΑ 250.
6) Παρασκευάς Μανώλης SUZUKI 126.
7) Τσαγκάρης Μιχάλης ΥΑΜΑΗΑ 250.
KENT M. C. PILOT.
8) Διακομιχάλης Μιχάλης MOTO PILOT.
KENT M. C. PILOT.
9) Μπιπέρογλου Τουγού: MOTO—PILOT.

Τό ξένο συνάλλαγμα

	ΑΓΟΡΑ	ΠΩΛΗΣΗ
* Δολλ. ΗΠΑ	71.256	71.684
* Μάρκο Δ. Γερμανίας	28.285	28.455
* Φράγκο Γαλλίας	9.989	10.049
* Λίρα Αγγλίας	121.355	122.085
* Φράγκο Ελβετίας	33.132	33.332
* Φράγκο Βελγίου	1.4716	1.4804
* Φιορίνι Ολλανδίας	25.818	25.974
* Λιρέττα Ιταλίας	5.031	5.062
* Κορώνα Δανίας	7.994	8.042
* Λίρα Δ. Ιρλανδίας	96.659	97.241
* Σελλίνι Αύστριας	4.0227	4.0469
* Κορώνα Σουηδίας	11.383	11.451
* Κορώνα Νορβηγίας	10.229	10.291
* Δολλάριο Καναδά	57.542	57.888
* Δολλάριο Αύστραλίας	68.085	68.495
* Γιέν Ιαπωνίας	27.059	27.221
* Λίρα Κύπρου	143.977	144.843

● ΕΝΕΡΓΕΙΕΣ ΤΟΥ κ. ΛΙΜΕΝΑΡΧΗ

Καί νέο ἀτμόπλοιο στή γραμμή Μεγίστης

ΜΕΓΑΛΟ πρόβλημα αντιμετώπιζε μέχρι τώρα το ακριτικό Καστελλόριζο, όσον αφορά την μεταφορά εκεί διαφόρων υλικών.

ΟΤΑΝ το νησί είχε ανάγκη από μεταφορά διαφόρων επικίνδυνων υλικών, ήταν αναγκασμένο να ναυλώνει ειδικό σκάφος για την εξυπηρέτηση του, αφού κανονισμός απαγορεύει την μεταφορά μέσω των πλοίων της γραμμής. Κυριότερες περιπτώσεις είναι η μεταφορά χόρτων ή άλλων υγρών καυσίμων.

Με έγγραφο του το Κεντρικό Λιμεναρχείο Ρόδου, ζητά από το Υπουργείο εμπορικής Ναυτιλίας την δρομολόγηση, με την νέα άγονη γραμμή, που ως γνωστόν εφαρμόζεται από την 1η Ιανουαρίου κάθε χρόνου, ενός φορτηγού, μια φορά το μήνα, ή κάθε 15 μέρες, εναλλάξ με τα πλοία της γραμμής για την εξυπηρέτηση των κατοίκων.

Πάνω στο θέμα αυτό, συγκαταβατική είναι και η θέση του Δήμου του νησιού.

● ΣΥΜΦΩΝΑ ΜΕ ΔΗΛΩΣΕΙΣ:

Καμιά αὔξηση στίς τιμές νεροῦ, ρεύματος καί τῶν εἰσιτηρίων

● ΟΥΤΕ ΠΑΓΩΜΑ ΜΙΣΘΩΝ ΚΑΙ ΤΙΜΩΝ

Δεν υπάρχει πρόθεση για αυξήσεις στις τιμές των υπηρεσιών, που παρέχουν οι Οργανισμοί Κοινής Ωφελείας (Νερό τηλέφωνο, ρεύμα, εισιτήρια), ούτε για πάγωμα τιμών και μισθών.

Αυτό δήλωσε ο Υπουργός Εθνικής Οικονομίας κ. Γερ. Αρσένης ο οποίος είπε ότι την κυβέρνηση πράγματι την απασχολεί το πρόβλημα των ελλειμμάτων στους Οργανισμούς και τις Επιχειρήσεις του Δημοσίου αλλά το ΚΥΣΥΜ στην τελευταία του συνεδρίαση αυτών των οργανισμών και την αύξηση της παραγωγικότητας τους. Δεν υπήρξε κατά την συνεδρίαση του ΚΥΣΥΜ, ούτε σκέψη ούτε συζήτηση για αύξηση της τιμής των υπηρεσιών. Η δική μας προσοχή είπε ο κ. Αρσένης είναι η βελτίωση της παραγωγικότητας και το νοικοκύρεμα της διαχειρίσεως των οργανισμών αυτών.

Εξ άλλου ο υπουργός Ενεργείας και Φυσικών Πόρων κ. Ευάγγ. Κουλουμπής απαντώντας σε σχετική ερώτηση για νέες αυξήσεις στις τιμές ρεύματος ανέφερε ότι δεν υπάρχουν συγκεκριμένες σκέψεις για αναμορφώσεις των τιμών ηλεκτρικού ρεύματος ή των καυσίμων.

ΑΝΑΚΟΙΝΩΣΗ

ΤΟΥ ΣΩΜΑΤΕΙΟΥ ΣΕΡΒΙΤΟΡΩΝ ΚΑΙ ΒΟΗΘΩΝ ΡΟΔΟΥ

Παρακαλούνται όλοι οι συνάδελφοι, Μαιτρ, Σερβιτόροι, Μπάρμαν και Βοηθοί όπως προσέλθουν καθημερινώς από ώρα 4—6 το απόγευμα από το γραφείο του Σωματείου στο Εργατικό Κέντρο Δωδεκανήσου προσκομίζοντας τον αριθμό Μητρώου του Βιβλιαρίου ασθενείας και την αστυνομική Ταυτότητα.

Συνάδελφοι βάσει του No. 1264)82. Περί Συνδικαλιστικών Οργανώσεων και του άρθρου 3 για την εκκαθάριση του Μητρώου μελών, τα παραπάνω στοιχεία είναι απαραίτητα, διότι χωρίς την εκκαθάριση του Μητρώου δεν μπορούμε να προχωρίσουμε σε Γενική Συνέλευση.

Συνάδελφοι λόγω της σοβαρότητος του προβλήματος σας παρακαλούμε να προσέλθετε μέχρι στις 20 του μηνός Σεπτέμβρη 1982.

Με Συναδελφικούς χαιρετισμούς,
Ο Πρόεδρος,
ΣΑΒΒΑΣ ΣΑΡΙΚΑΣ
Ο Γεν. Γραμματέας,
ΠΑΤΤΑΣ ΓΕΩΡΓΙΟΣ

Το Γερμανικό Φροντιστήριο

«DEUTSCH 'Ακτίν»

οτη Στεφάνου Καζούλη 8 (νέο οίκημα δίπλα στο παληό) γνωστοποιεί στους ενδιαφερόμενους για την Γερμανική Γλώσσα ότι από εφέτος θα έχει στη δύναμη του προσωπικού του την Γερμανίδα καθηγήτρια Γερμανικής γλώσσας και Φιλολογίας BARBARA SCHULZE — GRZIMEK βοηθό του Πανεπιστημίου του Βερολίνου για Προπανεπιστημιακά μαθήματα και μαθήματα ανώτερης και ανώτατης βαθμίδας. Στο Φροντιστήριο μας υπάρχουν αποκλειστικά καθηγές της Γερμανικής Φιλολογίας ειδικευμένοι στο τομέα «Η Γερμανική σαν ξένη γλώσσα.

Δεκτοί μαθητές από των 8 ετών.
Εγγραφές καθημερινά.
Τηλ. 34060.

Ο Διευθυντής Σπουδών,
ΜΑΚΡΗΣ ΑΝΑΣΤΑΣΙΟΣ
Καθηγητής Γερμανικής Γλώσσας και Φιλολογίας.

ΣΧΟΛΗ ΧΟΡΟΥ ΕΛΛΗΣ ΠΑΡΑΣΚΕΥΑ

Μέλους της ROYAL ACADEMY OF DANCING (R.A.D.)

Εγκεκριμένη από το Υπουργείο Πολιτισμού και Επιστημών με απόφ. 6480) 1389) 8.10.70.

Λειτουργούν τμήματα:
● ΡΥΘΜΙΚΗΣ ΓΥΜΝΑΣΤΙΚΗΣ
● ΚΛΑΣΙΚΟΥ ΧΟΡΟΥ (σύστημα R.A.D.)
● ΣΥΓΧΡΟΝΟΥ ΧΟΡΟΥ (σύστημα Μάρθας Γκράχαμ).
● ΤΖΑΖ
● ΓΥΜΝΑΣΤΙΚΗΣ ΣΙΛΟΥΕΤΤΑΣ

ΣΗΜΕΙΩΣΗ: Η Σχολή έχει τη δυνατότητα να δίνει στους μαθητές της αποδεικτικό (CERTIFICATE) της ROWAL ACADEMT OF DANCING του Λονδίνου, δικαίωμα που στην Ελλάδα έχουν μόνο η Αθήνα και η πόλη μας.

Εγγραφές κάθε μέρα στη Σχολή Βενετοκλίων 61 5 1)2—8 μ.μ. εκτός Σαββάτου και Κυριακής.

Τα μαθήματα αρχίζουν στις 15 Σεπτεμβρίου.
Πληροφορίες τηλ. 20780.

ΦΑΡΜΑΚΕΙΑ

ΣΗΜΕΡΑ ΔΙΑΝΥΚΤΕΡΕΥΕΙ
Διακόπουλος Νικήτας.
Πλατεία Ακαδημίας.
ΔΙΗΜΕΡΕΥΕΙ
Δαλιάνης Παναγιώτης
Στεφάνου Καζούλη.

ΒΕΝΖΙΝΗ... τη νύχτα

Τρικοίλης Ιωάννης.
χωρίον Ιαλυσσός.