εκδότης - διευθυντής
ΒΑΣΙΛΗΣ ΑΘΑΝΑΣΙΟΥ

η δημοκρατική
της Ρόδου

ΕΛΛΑΣ

ΣΑΒΒΑΤΟ
6 ΙΑΝΟΥΑΡΙΟΥ 1996
ΤΙΜΗ 100 δρχ.
ΑΡΙΘΜΟΣ ΦΥΛΛΟΥ 4.110

στην υπηρεσία του δωδεκανησιακού λαού

ΕΜΦΑΝΕΣΤΑΤΗ ΠΛΕΟΝ Η ΑΔΥΝΑΜΙΑ ΛΕΙΤΟΥΡΓΙΑΣ ΤΩΝ ΘΕΣΜΩΝ

ΒΑΘΑΙΝΕΙ Η ΠΟΛΙΤΙΚΗ κρίση στη χώρα μας!

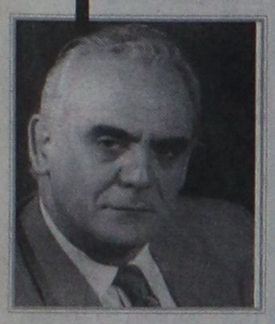



- ΣΥΝΑΝΤΗΣΗ ΤΣΟΧΑΤΖΟΠΟΥΛΟΥ -Γ. ΠΑΠΑΝΔΡΕΟΥ
- ΠΛΗΘΑΙΝΟΥΝ ΟΙ ΦΩΝΕΣ ΓΙΑ ΑΜΕΣΕΣ ΛΥΣΕΙΣ
- ΣΤΑΘΕΡΗ Η ΚΑΤΑΣΤΑΣΗ ΤΗΣ ΥΓΕΙΑΣ ΤΟΥ ΠΡΩΘΥΠΟΥΡΓΟΥ

ΑΘΗΝΑ, 5, (ΑΠΕ)

Ο αναπληρών τον πρωθυπουργό Ακης Τσοχατζόπουλος και ο υπουργός Παιδείας Γιώργος Παπανδρέου συναντήθηκαν επί μια ώρα σήμερα το πρωί για να συζητήσουν τους τρόπους με τους οποίους μπορούν να ενημερώσουν τον πρωθυπουργό (εάν το επιτρέψουν οι γιατροί) ώστε να υποβάλει παραίτηση και να δρομολογηθούν οι διαδικασίες για τη διαδοχή του.

Ο υπουργός Παιδείας δήλωσε ότι συζήτησαν τους τρόπους για την πρωτοβουλία ενημέρωσης του πρωθυπουργού ως προς την πραγματική πολιτική κατάσταση, εκφράζοντας την ελπίδα ότι ➡Σελ. 6

ΜΕΤΑ ΤΗ ΣΥΝΑΝΤΗΣΗ ΤΟΥ ΜΕ ΣΤΕΦΑΝΟΠΟΥΛΟ

Ο Κ. ΜΙΛΤ. ΕΒΕΡΤ θέτει ευθέως θέμα κενού εξουσίας



- ΠΡΟΤΑΣΗ ΜΟΜΦΗΣ ΤΗΝ ΔΕΥΤΕΡΑ ΚΑΙ ΑΠΟΧΩΡΗΣΗ ΑΠΟ ΤΗ ΒΟΥΛΗ

ΑΘΗΝΑ, 5, (ΑΠΕ)

Ο Πρόεδρος της Νέας Δημοκρατίας, Μιλτιάδης Εβερτ, μετά τη συνάντησή του με τον Πρόεδρο της Δημοκρατίας, Κωστή Στεφανόπουλο, η οποία διήρκεσε 40 λεπτά της ώρας, εξέφρασε την πεποίθηση ότι ο Πρόεδρος της Δημοκρατίας ``θα αναλάβει τον ρυθμιστικό ρόλο που έχει από το Σύνταγμα`` και πρόσθεσε ότι ο κ. Εβερτ έκανε λόγο για μεγάλη πολιτική κρίση, που έχει δημιουργηθεί με την παρατεταμένη νοσηλεία του Πρωθυπουργού και πρόσθεσε ότι πρόκειται ``για πρωτόγνωρη κρίση για τα πολιτικά δεδομένα της χώρας μας. ➡Σελ. 6

ΣΕ ΠΕΡΙΠΤΩΣΗ ΠΟΥ ΠΑΡΟΥΣΙΑΣΘΟΥΝ ΝΕΕΣ ΑΝΩΜΑΛΙΕΣ

«Νότα» στην Ε.Ε. από τους πράκτορες για το αεροδρόμιο!

- ΑΝ ΔΕΝ ΒΕΛΤΙΩΘΕΙ Η ΚΑΤΑΣΤΑΣΗ ΘΑ ΠΑΡΟΥΝ ΜΕΤΡΑ ΑΕΡΟΠΟΡΙΚΕΣ ΕΤΑΙΡΕΙΕΣ ΚΑΙ ΤΟΥΡ ΟΠΕΡΕΪΤΟΡΣ

Οργή και αγανάκτηση επικρατεί στις τάξεις των τοπικών τουριστικών φορέων και τάξεων, ιδιαιτέρως στην Ενωση Τουριστικών Γραφείων Ρόδου μετά τη διαπίστωση ότι, ακόμα και τα πιο βασικά έργα υποδομής στο αεροδρόμιο Ρόδου δεν πρόκειται να είναι έτοιμα με την έναρξη της νέας σαιζόν, με όλα τα δυσμενή επακόλουθα.

Οι ξένες αεροπορικές εταιρείες αλλά και οι τουρ οπερέιτορς συνέδεσαν, ως γνωστόν, την περαιτέρω στάση ➡Σελ. 6

ΜΕ ΧΡΗΜΑΤΟΔΟΤΗΣΗ ΤΟΥ ΥΠΕΧΩΔΕ

Προκηρύσσεται η χωροταξική μελέτη για το νησί της Ρόδου

Στο θέμα της τρίτης βουλευτικής έδρας του ΠΑΣΟΚ στη Δωδ/σο, εν όψει και της συνεδρίασης της Κεντρικής Επιτροπής στις 20 του μηνός, αναφέρθηκε χθες ο νομάρχης Δωδ/σου κ. Γιάννης Παρασκευάς.



- ΔΗΛΩΣΕΙΣ ΤΟΥ ΝΟΜΑΡΧΗ «ΕΦ' ΟΛΗΣ ΤΗΣ ΥΛΗΣ»

Ο κ. Παρασκευάς απαντώντας σε σχετική ερώτηση δημοσιογράφου υπενθύμισε προηγούμενη δήλωση του, σύμφωνα με την οποία θα εξαντλήσει τη θητεία του ➡Σελ. 6

ΟΛΑ ΓΙΝΟΝΤΑΙ «ΚΑΤΟΠΙΝ ΕΟΡΤΗΣ»

Ο ΧΕΙΜΩΝΑΣ ΤΕΛΕΙΩΝΕΙ αλλά δεν άρχισαν ακόμα τα αντιπλημμυρικά έργα

- Η ΝΟΜΑΡΧΙΑ ΘΑ ΑΝΤΙΜΕΤΩΠΙΣΕΙ ΤΟ ΠΡΟΒΛΗΜΑ ΤΩΝ ΚΑΤΟΛΙΣΘΗΣΕΩΝ

Αμεση λύση στο πρόβλημα που δημιουργήθηκε προχθές από τις κατολισθήσεις στο δρόμο Κολυμπίων - Αρχίπολης (κοντά στη διασταύρωση των «7 Πηγών») θα δώσει η Νομαρχία, με απόφαση του νομάρχη κ. Γιάννη Παρασκευά.

Το συγκεκριμένο σημείο είχε επισημανθεί από παλιά ως «προβληματικό» από τις υπηρεσίες της Νομαρχίας που εκπόνησαν μελέτη και επρόκειτο να δημοπρατήσουν ➡Σελ. 6

ΟΠΩΣ ΑΝΑΚΟΙΝΩΣΕ Η ΜΗΤΡΟΠΟΛΗ ΡΟΔΟΥ

Στις 11 σήμερα το πρωί ο καθαγιασμός των υδάτων στο Μαντράκι



ΜΕΧΡΙ ΧΘΕΣ ΕΙΧΑΝ ΔΗΛΩΣΕΙ ΣΥΜΜΕΤΟΧΗ 12 ΚΟΛΥΜΒΗΤΕΣ

Στις 10.30 το πρωί (σήμερα) θα αρχίσει στον Ιερό Ναό του Ευαγγελισμού η τελετή του Μεγάλου Αγιασμού σύμφωνα με ανακοίνωση της Μητροπόλεως Ρόδου (ενώ χθες σε όλες τις Εκκλησίες έγινε ο «μικρός» αγιασμός).

Ο καθαγιασμός των υδάτων θα γίνει στις 11 ➡Σελ. 6

ΑΠΟ ΤΗΝ ΥΠΟΔ/ΝΣΗ ΑΣΦΑΛΕΙΑΣ ΡΟΔΟΥ

ΣΥΝΕΛΗΦΘΗΣΑΝ ΔΥΟ «σεσημασμένοι»

- ΕΙΧΑΝ ΔΙΑΠΡΑΞΕΙ ΣΩΡΕΙΑ ΚΛΟΠΩΝ ΚΑΙ ΔΙΑΡΡΗΞΕΩΝ

Από την Υποδ/νση Ασφαλείας Ρόδου εξιχνιάστηκε η διάρρηξη εις βάρος του φαρμακείου του Νικολάου Φουτούλη του Στέργου, στις 2 Ιανουαρίου, από το οποίο εκλάπη ποσότητα ναρκωτικών φαρμάκων. Δράστης της διαρρήξεως - κλοπής είναι ο Κων/τίνος Κεφαλάς του Γεωργίου, ετών 31, κάτοικος Ρόδου παλιός γνώριμος της Αστυνομίας ο οποίος και ➡Σελ. 6

«ΧΟΡΤΑΣΕ» Η ΓΗ ΤΙΣ ΤΕΛΕΥΤΑΙΕΣ ΗΜΕΡΕΣ

Ικανοποιητικές ΟΙ ΒΡΟΧΟΠΤΩΣΕΙΣ

- ΣΤΑ 161 ΧΙΛΙΟΣΤΑ Η ΣΤΑΘΜΗ ΤΟΥ ΝΕΡΟΥ ΣΤΗΝ ΠΟΛΗ ΤΗΣ ΡΟΔΟΥ

Ικανοποιητικές χαρακτήρισε ο προϊστάμενος της Υ.Ε.Β. κ. Θ. Φαντίδης τις βροχοπτώσεις των πρώτων ημερών του Ιανουαρίου 1996 στο νησί της Ρόδου. Οπως δήλωσε σε συντάκτη της «δ» οι βροχές που έπεσαν παρ' όλο που ήταν μακράς διάρκειας ωφέλησαν τις γεωργικές καλλιέργειες ενώ δόθηκε η δυνατότητα να εμπλουτισθούν και τα υπόγεια υδροφόρα στρώματα και να ανεβεί η στάθμη του νερού στο Φράγμα της Απολακκιάς. Παράλληλα όλοι σχεδόν οι χείμαρροι του νησιού γέμισαν νερό χωρίς όμως και να προκληθούν πλημμύρες γιατί η βροχή αν και διήρκεσε πολλές ημέρες ήταν ήπιας μορφής. ➡Σελ. 6

Η ΜΕΤΟΧΗ ΤΗΣ ΔΑΝΕ

Νέα κάμψη σημείωσε χθές στο Χρηματιστήριο Αξιών Αθηνών (ΧΑΑ) η μετοχή της ΔΑΝΕ.

Συγκεκριμένα έκλεισε στις 1405 δρχ. έναντι 1450 δρχ. της προηγούμενης ημέρας (μείωση 3.1%). Η μέγιστη τιμή που πέτυχε η μετοχή ήταν 1470 δρχ. και η ελάχιστη 1405 δρχ. Συνολικά διατέθηκαν χθές μέσω του ΧΑΑ 9000 μετοχές της ΔΑΝΕ.

ΜΕΤΕΧΟΥΝ ΤΕΛΙΚΑ ΕΞΙ ΟΤΑ

ΟΡΙΣΤΙΚΟΠΟΙΗΘΗΚΕ Ο ΕΝΙΑΙΟΣ ΦΟΡΕΑΣ αποχέτευσης του νησιού

Τη μορφή δημοτικής επιχείρησης η οποία θα διέπεται από τις διατάξεις του Ν. 1069/80, όπως συμπληρώνονται με τις διατάξεις του δημοτικού και κοινοτικού κώδικα θα έχει ο ενιαίος φορέας αποχέτευσης του βορείου τριγώνου του νησιού στην οποία θα συμμετέχουν και οι ακόλουθοι ΟΤΑ:

- ΘΑ ΟΝΟΜΑΖΕΤΑΙ ΔΙΑΔΗΜΟΚΟΙΝΟΤΙΚΗ ΕΠΙΧΕΙΡΗΣΗ ΒΟΡΕΙΑΣ ΡΟΔΟΥ

Δήμος Ρόδου με ποσοστό 50.49%, Δήμος Ιαλυσού με 16.25%, ➡Σελ. 6

Η ΚΑΛΥΜΝΟΣ ΚΑΤΑΔΙΚΑΖΕΙ

Από το Δήμο Καλύμνου εκδόθηκε χθες η ακόλουθη ανακοίνωση:

«Δυστυχώς βρισκόμαστε στη δυσάρεστη θέση να καταδικάσουμε το γεγονός του πυροβολισμού εναντίον συμπολίτη μας εκ μέρους εργαζομένου στην ιχθυοκαλλιέργεια των κ. Μαραγκού - Τσουγκράνη.

Διαπιστώνουμε πλέον ότι έχουμε μπει στην λογική της αυτοδικίας με απρόβλεπτες συνέπειες για το μέλλον.

Κατανοούμε ➡Σελ. 6

ΣΤΑ ΠΛΑΙΣΙΑ ΤΟΥ ΤΕΧΝΙΚΟΥ ΠΡΟΓΡΑΜΜΑΤΟΣ

ΣΗΜΑΝΤΙΚΑ ΕΡΓΑ ΣΤΟ ΔΗΜΟ ΑΦΑΝΤΟΥ

Ετος παιδείας και πολιτισμού θα είναι για το Δήμο Αφάντου το 1996, σύμφωνα με τις προτεραιότητες που έχει θέσει η δημοτική αρχή.

Το 1996, όπως δήλωσε ο δήμαρχος Αφάντου κ. Βασίλης Κρητικός, θα τεθούν τα θεμέλια για την αναβάθμιση της ποιότητας ζωής και την αναβίωση των εθίμων με την ίδρυση φιλαρμονικής και χορευτικού συγκροτήματος, τη διοργάνωση διαλέξεων κλπ. ➡Σελ. 6

- ΕΤΟΣ ΠΑΙΔΕΙΑΣ ΚΑΙ ΠΟΛΙΤΙΣΜΟΥ ΧΑΡΑΚΤΗΡΙΣΤΗΚΕ ΤΟ 1996

ΑΡΧΙΖΟΥΝ ΟΙ ΧΕΙΜΕΡΙΝΕΣ εκπτώσεις

Αρχίζουν την προσεχή Δευτέρα 8 Ιανουαρίου και στη Ρόδο οι χειμερινές εκπτώσεις (όπως έγραψε και χθές η «δ») που θα διαρκέσουν ως ➡Σελ. 6

ΕΠΙΜΑΧΑ ΘΕΜΑΤΑ

ΕΣΩΤΕΡΙΚΕΣ ΕΙΔΗΣΕΙΣ
ΕΠΙΒΕΒΑΙΩΣΗ ΓΙΑ ΤΗΝ ΑΣΘΕΝΕΙΑ ΤΗΣ ΔΗΜΗΤΡΑΣ 3
ΕΞΩΤΕΡΙΚΕΣ ΕΙΔΗΣΕΙΣ
ΘΕΛΕΙ ΤΗΝ ΕΞΟΥΣΙΑ ΤΟ ΙΣΛΑΜΙΚΟ ΚΟΜΜΑ 4
ΔΗΜΟΚΡΑΤΙΚΑ
ΕΓΚΛΗΜΑΤΙΚΗ ΓΙΑ ΤΗΝ ΟΙΚΟΝΟΜΙΑ Η ΜΗ ΑΝΤΙΚΑΤΑΣΤΑΣΗ ΤΟΥ ΠΡΩΘΥΠΟΥΡΓΟΥ 5
ΑΥΤΟΚΙΝΗΤΟ 7
ΑΘΛΗΤΙΚΑ
ΤΟΥΛΑΧΙΣΤΟΝ ΝΙΚΗ 8
Ο ΓΙΑΤΡΟΣ ΣΤΟ ΣΠΙΤΙ 11
ΡΕΠΟΡΤΑΖ
ΜΕΤΡΑ ΓΙΑ ΕΚΠΤΩΣΕΙΣ ΚΑΙ ΠΡΟΣΦΟΡΕΣ 12
ΤΟΠΙΚΕΣ ΕΙΔΗΣΕΙΣ
ΠΑΝΕΛΛΗΝΙΟΣ «ΠΟΛΕΜΟΣ» ΓΙΑ ΤΙΣ ΜΑΘΗΤΙΚΕΣ ΕΚΔΡΟΜΕΣ 16

ΠΕΡΙΕΧΟΜΕΝΑ

ΠΟΛΙΤΙΣΤΙΚΑ ΣΕΛ. 2
ΔΗΜΟΚΡΑΤΙΚΑ-Α-ΚΡΙΤΙΚΑ ΣΕΛ. 5
ΑΘΛΗΤΙΚΑ ΣΕΛ. 8 -9
ΕΛΕΥΘΕΡΟ ΒΗΜΑ ΣΕΛ. 10
ΑΓΓΕΛΙΕΣ ΣΕΛ. 13
ΨΥΧΑΓΩΓΙΑ ΣΕΛ. 15

Δ.Α.Ν.Ε. SEA LINE
ΔΩΔΕΚΑΝΗΣΙΑΚΗ ΑΝΩΝΥΜΗ ΝΑΥΤΙΛΙΑΚΗ ΕΤΑΙΡΙΑ

ΠΡΟΣΚΛΗΣΗ
ΜΕΤΟΧΩΝ ΤΗΣ ΔΑΝΕ
ΣΕ ΕΚΤΑΚΤΗ ΓΕΝ. ΣΥΝΕΛΕΥΣΗ

Σύμφωνα με την νομίμως δημοσιευθείσα στις 23.12.95 στις εφημερίδες ΚΕΡΔΟΣ, ΑΠΟΓΕΥΜΑΤΙΝΗ και τοπικές της Ρόδου Πρόσκληση για τη σύγκληση Εκτακτης Γεν. Συνέλευσης στις 14.1.96, ώρα 09:00, στο Εθνικό Θέατρο Ρόδου, με τα θέματα, που περιλαμβάνονται στην δημοσιευθείσα ως άνω Πρόσκληση, καλούνται οι μέτοχοι της ΔΑΝΕ να προσέλθουν στα γραφεία του Τμήματος Μετοχών της εταιρείας (Ιερού Λόχου 16, 2ος όροφος, τηλ.. 77089) πέντε (5) τουλάχιστον ημέρες προ της Γ.Σ. ήτοι μέχοι και την Δευτέρα 8.1.1996 προσκομίζοντας απαραιτήτως τους τίτλους των μετοχών τους και τυχόν έγγραφα εξουσιοδοτήσεως τρίτου προσώπου, ώστε να νομιμοποιηθούν για την συμμετοχή τους στην Γεν. Συνέλευση της 14.1.1996

Από το Δ.Σ. της ΔΑΝΕ

Κοσμική Ταβέρνα Άνοιξη
Ανοιχτά Καθημερινώς μετά τις 5 μ.μ και για κάθε κοινωνική σας εκδήλωση.
ΠΑΡΑΣΚΕΥΗ - ΣΑΒΒΑΤΟ - ΚΥΡΙΑΚΗ
ΖΩΝΤΑΝΗ ΕΛΛΗΝΙΚΗ ΜΟΥΣΙΚΗ Τηλ.Ρεζερβέ: 81666

Bravo FIAT!!!



ΜΑΝΩΛΗΣ ΚΩΣΤΑΚΗΣ ΑΕΒΕ
14ον χλμ Ρόδου-Αεροδρομιου Παραδεισι
ΡΟΔΟΣ Τηλ: (0241) 82000-3

L'epoque PIANO • MUSIC • BAR
Στο πιάνο ο αγαπημένος σας ΛΕΥΤΕΡΗΣ ΒΑΣΙΛΑΡΑΚΗΣ
από ΠΑΡΑΣΚΕΥΗ 22 ΔΕΚΕΜΒΡΙΟΥ
και μόνο για την διάρκεια των Εορτών τραγουδούν για σας η ΡΑΝΙΑ και ο κιθαρίστας ΑΡΗΣ
εντός του ξενοδοχείου RODOS PARK
Ρήγα Φεραίου 12 - Τηλ. 24612 - 77140.
ΠΟΙΟΤΙΚΗ ΝΥΚΤΕΡΙΝΗ ΔΙΑΣΚΕΔΑΣΗ

ΚΙΝΗΜΑΤΟΓΡΑΦΟΙ

ΚΙΝΗΜΑΤΟΘΕΑΤΡΟ ΜΕΤΡΟΠΟΛ
Τηλ. 28400
ΜΕ ΤΗΝ ΣΤΗΡΙΞΗ ΤΟΥ Ρ/Σ ΠΑΛΜΟΣ 99,5 ΤΡΕΙΣ ΠΡΟΒΟΛΕΣ
Η πρώτη στην ελληνική γλώσσα 5.30 έως 7.30. Η δεύτερη και τρίτη στην αγγλική γλώσσα 7.30 - 9.30 και 9.30 - 11.30
Το κιν/τρο ΜΕΤΡΟΠΟΛ σας εύχεται ΚΑΛΗ ΧΡΟΝΙΑ και σας παρουσιάζει την παγκόσμια κινηματογραφική επιτυχία της Wolt Disney που αγάπησαν εκατομμύρια θεατές σ' όλον τον κόσμο!!!
ΠΟΚΑΧΟΝΤΑΣ
POCAHONTAS
Α΄ ΠΡΟΒΟΛΗΣ - ΚΑΤΑΛΛΗΛΟ
Ζήστε μια μαγευτική κινηματογραφική εμπειρία με όλη την οικογένεια!!!

«ΤΙΤΑΝΙΑ»
Κολοκοτρώνη 98 Τηλ. 25876 - 64050
... ΗΧΟΣ DOLBY - SURROUND
Σήμερα μέχρι και Σάββατο
Ωρα 7.30
FREE WILLY 2
ΠΑΝΤΟΤΕΙΝΗ ΦΙΛΙΑ
Σήμερα Ωρα 9.30
Απο Κυριακή 7.30 και 9.30
ΓΙΑ ΟΛΑ ΦΤΑΙΕΙ ΤΟ ΓΚΑΖΟΝ
Π/Σ ΠΑΛΜΟΣ 99.5

«ΠΑΛΛΑΣ»
Προγράμματα 7.30-9.30 και 9.30-11.30
Με προξενητή τον ΑΪΝΣΤΑΪΝ, τι θα μπορούσε να πάει στραβά; Από τον σκηνοθέτη των επιτυχιών μια ταινία θαύμα!!!
ΕΡΩΤΙΚΕΣ ΕΞΙΣΩΣΕΙΣ
Α΄ ΠΡΟΒΟΛΗΣ ΚΑΤΑΛΛΗΛΟΝ
Πρωταγωνιστούν:
ΜΕΓΚ ΡΑΪΑΝ, ΤΙΜ ΡΟΜΠΙΝΣ, ΟΥΟΛΤΕΡ ΜΑΤΑΟΥ

«ΔΗΜΟΤΙΚΟ»
ΧΕΙΜΕΡΙΝΟΣ ΚΙΝ/ΦΟΣ
ΤΗΛ. 20265
ΩΡΕΣ ΠΡΟΒΟΛΗΣ: 8.00 και 10.00
Ο Ζεράρ Κορμπό επιμένει: ο καστράτο του 18ου αιώνα ήταν το ανάλογο των Μ. Τζάκσον, Νι. Μπάουι της εποχής μας, ποπ σταρ που σκορπούσαν ρίγη συγκίνησης.
«ΦΑΡΙΝΕΛΙ»
FARINELLI - IL CASTRATO»
Μια ταινία εποχής για την ιστορία του διασημότερου «καστράτο».

Τα πολιτιστικά



Κάνω κριτική δημιουργώντας, και όχι βρίσκοντας λάθη
ΜΙΧΑΗΛ ΑΓΓΕΛΟΣ

γράφει ο
ΑΡΙΣΤΕΙΔΗΣ ΜΙΑΟΥΛΗΣ

Η ΕΚΔΗΛΩΣΗ ΤΗΣ ΣΑΜΒΥΚΗΣ

Μεθαύριο Δευτέρα, 8 Ιανουαρίου 1996, στις 8.30 μ.μ. θα γίνει στο Εθνικό Θέατρο η προγραμματισμένη συναυλία της Εταιρείας Φίλων της Μουσικής «Σάμβύκη» με το Κουαρτέτο «ΗΧΩ».

Το μουσικό αυτό σύνολο εγχόρδων που αποτελείται απο τον Δημήτρη Σέμση (α΄ βιολί, της «Καμεράτα-Ορχήστρας των Φίλων της Μουσικής») την Σβετλάνα Σεβελόβα β΄ βιολί, τον Στάμο Σέμση βιόλα και τον Κρίστοφερ Χάμφρεϊς, βιολοντσέλο, θα παίξει στο πρώτο μέρος της συναυλίας, το κουαρτέτο αρ.2 του Αλεξάντερ Μπορντίν (1833-1887) και στο δεύτερο μέρος, το Κουιντέτο με πιάνο, έργο 44 του Ρόμπερτ Σούμαν (1810-1856) με τη σύμπραξη του δικού μας σολίστα Τάσου Βενετσκλή.

Κουαρτέτο « ΗΧΩ»

Το Κουαρτέτο «ΗΧΩ» ιδρύθηκε την ίδια εποχή με την «ΚΑΜΕΡΑΤΑ- Ορχήστρα των Φίλων της Μουσικής» (Αθήνα) από μέλη της, το 1991.

Σήμερα αποτελείται από τον εξάρχοντα της ορχήστρας Δημήτρη Σέμση και την Σβετλάνα Σεβελόβα β΄ βιολί, τον Στάμο Σέμση, βιόλα και τον Κρίστοφερ Χάμφρεϊς, Βιολοντσέλο.

Εχει πραγματοποιήσει συναυλίες στην Αθήνα και σε άλλες πόλεις στά πλαίσια των τοπικών φεστιβάλ.

Στο Μέγαρο Μουσικής Αθηνών έχει κατ΄ επανάληψη εμφανιστεί στα πλαίσια του εκπαιδευτικού προγράμματος και στον κύκλο Ελληνικής Μουσικής όπου πραγματοποίησε πρώτες παγκόσμιες εκτελέσεις έργων γραμμένων ειδικά για τον κύκλο αυτό.

Το ρεπερτόριο του «ΗΧΩ» καλύπτει ένα ευρύ φάσμα μουσικής, όλων των περιόδων, από τους κλασσικούς συνθέτες έως τις πιό σύγχρονες τάσεις, δίνοντας μεγάλο βάρος και στην Ελληνική μουσική δημιουργία.

ΒΙΟΓΡΑΦΙΚΑ

Ο Δημήτρης Σέμσης κατάγεται από οικογένεια που τα αρρενα μέλη της υπήρξαν επαγγελματίες βιολιστές επί γενεές. Γεννήθηκε στο Μόναχο. Από μικρός μελέτησε βιολί με τον πατέρα του Μιχάλη Σέμση και αργοτέρα στις Μουσικές Ακαδημίες του Detmold και του Μονάχου με τους Tibor Varga και Otto Buchner και με τον Alexander Pavlovic, στο Πανεπιστήμιο του Βελιγραδίου.

Είναι διπλωματούχους του Ωδείου Αθηνών και του Royal College of Music του Λονδίνου (A.R.C.M.)

Εργάσθηκε στην ορχήστρα Bach του Carl Richter και επί μία δεκαετία ήταν εξάρχων της ορχήστρας δωματίου «Ελληνική Καμεράτα» που είχε ιδρύσει ο πατέρας του και βιολονίστας στην Κρατική Ορχήστρα Αθηνών ως το 1991.

Απο το1991 είναι εξάρχων της ΚΑΜΕΡΑΤΑ-Ορχήστρας των Φίλων της Μουσικής.

Διδάσκει στο Ωδείο Φ.ΝΑΚΑΣ.

Το βιολί με το οποίο παίζει κατασκευάστηκε απο τον Lorenzo Storioni στην Cremona το 1794. Η Svetlana Cheveleva γεννήθηκε στην Τασκένδη και σπούδασε στο Μουσικό και Παιδαγωγικό Ινστιτούτο της Μόσχας. Εργάστηκε στη Μικρή Συμφωνική Ορχήστρα της Μόσχας (1988-89), στην Ορχήστρα Δωματίου «VIVALDI» της Μόσχας (1989-92) και στην Ορχήστρα Δωματίου «KREMLIN» (1992-93) στην Μόσχα.

Από το 1993 ανήκει στη σύναμη της ΚΑΜΕΡΑΤΑ, Ορχήστρας Φίλων της Μουσικής.

Ο Στάμος Σέμσης γεννήθηκε στην Αθήνα και την μουσική του κατάρτιση την οφείλει κατ΄ αρχήν στον πατέρα του τον παιδαγωγό του βιολιού Μιχάλη Σέμση.

Συνέχισε τις σπουδές του στο Royal College of Music στο Λονδίνο στην τάξη της βιόλας της Margaret Maior- μέλους του Aeolian College.

Εργάσθηκε στην Κρατική Ορχήστρα Αθηνών (1985-86) και στην ΚΑΜΕΡΑΤΑ- Ορχήστρα Φίλων της Μουσικής (1993-94).

Ειναι διπλωματούχους του Royal College of Music του Λονδίνου (A.R.C.M.) και ακολούθησε ειδικές μεταπτυχιακές σπουδές με τίτλο «Performance and Communicatrion Skils» στο Guilhall School fo Music ahd Drama του Λονδίνου.

Το ευρύ μουσικό ενδιαφέρον του Στάμου επεκτείνεται στο χώρο της σύνθεσης με δίσκους τραγουδιών και μουσική για θέατρο.

Ο Chistopher Humphrys γεννήθηκε στην Αγγλία και μελέτησε βιολοντσέλο στο Royal College of Music του Λονδίνου ακολουθώντας τετραετείς σπουδές σολίστα με τον William Pleeth, διδάσκαλο της Iagueline Du Pre.

Επαιξε σαν πρώτο βιολοντσέλο στίς ορχήστρες του Royal College καθώς και στην Ορχήστρα Δωματίου που ιδήυθυνε ο Rodney Friend.

Εχει πάρει μέρος σε ηχογραφήσεις κλασικής, συγχρονης και πόπ μουσικής.

Εργάστηκε στην Συμφωνική Ορχήστρα Asturias της Ισπανίας και στην Schleswing- Holstein Festival Orchestra στη Γερμανία όπου παράλληλα πήρε μέρος σε συναυλίες με το κουαρτέτο εγχόρδων της Φιλαρμονικής του Βερολίνου.

Από το 1992 είναι μέλος της ΚΑΜΕΡΑΤΑ-Ορχήστρας των Φίλων της Μουσικής.

Ο Τάσος Βενετσκλής γεννήθηκε στη Ρόδο όπου σε μικρή ηλικία άρχισε μαθήματα πιάνου με την Ρένα Κάσδαγλη. Συνέχισε τις σπουδές του στά Γιάννενα με τη Νίνα Τρετιακόβα και στην Αθήνα με τον Αρη Γαρουφαλλή. Το 1983 ήταν πρώτος στον πανελλήνιο και παγκύπριο διαγωνισμό πιάνου που έγινε στα Χανιά της Κρήτης. Οι σπουδές του ολοκληρώθηκαν στο κρατικό Ωδειο της Λιθάννης με την καθοδήγηση του Αγιλλέα Καλάη. Πήρε δίπλωμα «Virtuosité» με 1ο Βραβείο και έπαινο, και μετά από δυό χρόνια δίπλωμα σολίστ(Licence de Concert).

Εχει δώσει ρεσιτάλ στην Ελλάδα, την Ισπανία, την Ελβετία και την Τουρκία. Εκανε επίσης ηχογραφήσεις γιά το ραδιόφωνο και την τηλεόραση της Ελβετίας, της Ελλάδος, της Τουρκίας και της Γερμανίας.

Είναι απόφοιτος της Ιατρικής Σχολής του Πανεπιστημίου Ιωαννίνων και ειδικεύεται στην ακτινοδιαγνωστική.



ΑΠΟ ΑΡΙΣΤΕΡΑ: ΣΤΑΜΟΣ ΣΕΜΣΗΣ - ΒΙΟΛΑ
ΚΡΙΣΤΟΦΕΡ ΧΑΜΦΡΕΥΣ - ΒΙΟΛΟΝΤΣΕΛΟ
ΔΗΜΗΤΡΗΣ ΣΕΜΣΗΣ - Α' ΒΙΟΛΙ
ΣΒΕΤΛΑΝΑ ΣΕΒΕΛΟΒΑ - Β' ΒΙΟΛΙ

Η ΣΑΜΒΥΚΗ

Η Εταιρεία Φίλων της Μουσικής «Σαμβύκη» την ερχόμενη Δευτέρα 8 Ιανουαρίου στις 8.30 τη βράδυ, παρουσιάζει στο Εθνικό θέατρο, το Κουαρτέτο «ΗΧΩ» που ιδρύθηκε την ίδια εποχή με την «ΚΑΜΕΡΑΤΑ- Ορχήστρα των Φίλων της Μουσικής» το 1991, από μέλη της.

Σήμερα το «ΗΧΩ» αποτελείται από το α΄ βιολί της ΚΑΜΕΡΑΤΑ, τον Δημήτρη Σέμση, την Σβετλάνα Σεβελόβα β΄ βιολί, τον Στάμο Σέμση, βιόλα και τον Κρίστοφερ Χάμφρεις, βιολοντσέλο. Το κουαρτέτο «ΗΧΩ» μέσα στά τέσσερα αυτά χρόνια, πραγματοποίησε συναυλίες στην Αθήνα και σε τοπικά φεστιβάλ άλλων πόλεων, έχει εμφανιστεί πολλές φορές στο Μέγαρο Μουσικής Αθηνών, στα πλαίσια του εκπαιδευτικού προγράμματος και στον κύκλο Ελληνικής Μουσικής όπου πραγματοποίησε πρώτες παγκόσμιες εκτελέσεις έργων γραμμένων ειδικά γιά τον κύκλο αυτό.

Το ρεπερτόριο του ,ΗΧΩ» καλύπτει ένα ευρύ φάσμα μουσικής από έργα κλασσικών συνθετών έως τίς πιό σύγχρονες μουσικές συνθέσεις δίνοντας ιδιαίτερο βάρος στην Ελληνική μουσική δημιουργία.

Το πρόγραμμα του σ΄ αυτή τη συναυλία, περιλαμβάνει το κουαρτέτο αριθμός 2 του Μπορντίν, και το κουιντέτο του Σούμαν με τον Τάσο Βενετσκλή στο πιάνο.

TV Πρόγραμμα

ΕΤ1

08.00	**ΠΑΙΔΙΚΟ ΠΡΟΓΡΑΜΜΑ**
10.30	ΚΑΛΑΝΤΑ ΤΩΝ ΦΩΤΩΝ
11.00	Η ΤΕΛΕΤΗ ΤΟΥ ΑΓΙΑΣΜΟΥ ΤΩΝ ΥΔΑΤΩΝ
11.35	ΕΞ ΥΔΑΤΟΣ ΚΑΙ ΠΝΕΥΜΑΤΟΣ
12.10	ΑΣ ΓΝΩΡΙΣΤΟΥΜΕ ΠΑΙΖΟΝΤΑΣ
13.15	ΠΑΙΧΝΙΔΙΑ ΧΩΡΙΣ ΣΥΝΟΡΑ
15.00	**ΕΙΔΗΣΕΙΣ**
15.20	ΠΑΡΑΘΥΡΟ ΣΤΑ ΣΠΟΡ
18.00	**ΕΙΔΗΣΕΙΣ**
18.20	ΥΠΕΡΗΧΟΣ
19.15	ΕΑΤΟΝ ΤΖΟΝ: ΣΥΝΑΥΛΙΑ ΣΤΟ ΡΙΟ
21.00	**ΕΙΔΗΣΕΙΣ - ΚΑΙΡΟΣ**
22.00	ΕΛΛΗΝΙΚΗ ΤΑΙΝΙΑ
24.00	**ΕΙΔΗΣΕΙΣ**
00.20	ΞΕΝΗ ΤΑΙΝΙΑ

ΑΝΤ1

05.20	ΠΡΟΣΤΑΤΕΣ ΤΟΥ ΝΟΜΟΥ
06.30	**ΕΙΔΗΣΕΙΣ ΤΟΥ CBS**
07.00	ΣΚΥΛΑΚΙΑ ΕΝ ΔΡΑΣΕΙ
07.30	ΑΤΙΘΑΣΟΙ ΚΑΟΥΜΠΟΪΣ
08.00	Ο ΚΑΛΙΜΕΡΟ ΚΑΙ ΟΙ ΦΙΛΟΙ ΤΟΥ
08.15	ΚΑΣΠΕΡ ΤΟ ΦΑΝΤΑΣΜΑΤΑΚΙ
08.30	DRAGONBALL
09.00	SAILORMOON
09.30	ΚΟΝΑΝ Ο ΒΑΡΒΑΡΟΣ
10.00	Ο ΜΠΑΓΚΣ ΜΠΑΝΙ ΚΑΙ Η ΠΑΡΕΑ ΤΟΥ
11.00	VR ΤΡΟΟΡΕΡΣ
11.30	ΠΑΟΥΕΡ ΡΕΙΝΤΖΕΡΣ
12.00	BRAVO ΧΑΣΑΤΕ
12.30	ΟΙΚΟΓΕΝΕΙΑ ΓΟΥΙΝΣΛΟΟΥ
13.00	ΣΟΥΠΕΡ ΣΑΒΒΑΤΟ
14.00	**ΤΑ ΝΕΑ ΤΟΥ ΑΝΤ1**
14.15	«ΣΤΟ ΠΙ ΚΑΙ ΦΙ»
15.45	ΕΧΩ ΜΙΑ ΔΙΑΙΣΘΗΣΗ - ΣΤΕΦΑΝΟΣ ΚΟΡΚΟΛΗΣ
16.45	ΕΛΛΗΝΙΚΗ ΤΑΙΝΙΑ
18.00	**ΤΑ ΝΕΑ ΤΟΥ ΑΝΤ1 ΣΕ 5'**
18.05	ΜΕΓΑΛΗ ΦΑΣΗ
19.40	ΤΑΞΙ
20.25	**ΤΑ ΝΕΑ ΤΟΥ ΑΝΤ1**
21.00	ΕΛΛΗΝΙΚΗ ΤΑΙΝΙΑ
22.50	ΘΕΑΤΡΙΚΗ ΠΑΡΑΣΤΑΣΗ
24.00	**ΝΥΧΤΕΡΙΝΕΣ ΕΙΔΗΣΕΙΣ**
00.15	ΘΕΑΤΡΙΚΗ ΠΑΡΑΣΤΑΣΗ (ΣΥΝΕΧ.)
01.00	ΞΕΝΗ ΤΑΙΝΙΑ
03.00	ΞΕΝΗ ΤΑΙΝΙΑ
05.00	ΞΕΝΗ ΤΑΙΝΙΑ

TV7

13.00	ΑΤΖΕΝΤΑ
14.00	**ΚΙΝΟΥΜΕΝΑ ΣΧΕΔΙΑ**
16.30	ΓΕΓΟΝΟΤΑ ΚΑΙ ΠΡΟΣΩΠΑ
17.30	ΠΑΙΔΙΚΑ ΧΑΜΟΓΕΛΑ
18.30	ΕΛΛΗΝΙΚΗ ΤΑΙΝΙΑ
20.00	**ΕΙΔΗΣΕΙΣ**
20.15	ΕΛΛΗΝΙΚΗ ΤΑΙΝΙΑ
21.45	**7 ΝΟΤΕΣ ΣΤΟ 7**
22.00	ΞΕΝΗ ΤΑΙΝΙΑ
23.00	**ΕΙΔΗΣΕΙΣ**
23.15	ΞΕΝΗ ΤΑΙΝΙΑ

T.V.7
Ηρ. Πολυτεχνείου 21
Τηλ. 33222 - 25409 FAX: 78600
Ενημερώνουμε τους φίλους Δωδεκανήσιους τηλεθεατές ότι η συχνότητα μας άλλαξε: Το T.V. 7 εκπέμπει στα UHF 40

FILMNET

06.20	ΧΕΛΟΟΥ ΝΤΟΛΙ
09.00	ΠΑΙΧΝΙΔΙΑ
11.00	**ΤΟ ΜΑΤΙ ΤΟΥ ΡΕΠΟΡΤΕΡ**
12.50	ΤΟ ΞΑΔΕΛΦΑΚΙ ΜΟΥ Ο ΒΙΝΙ
15.00	ΕΛΛΗΝ. ΠΟΔΟΣΦΑΙΡΟ
17.00	ΤΟΝ ΦΩΝΑΖΑΝΕ ΣΟΥΠΕΡ
19.00	**«ΔΕΚΑ» ΜΕ... ΤΟΝΟ**
21.00	ΚΥΝΗΓΩΝΤΑΣ ΤΟ ΠΡΑΣΙΝΟ ΔΙΑΜΑΝΤΙ
23.00	**Η ΕΚΔΙΚΗΣΗ ΤΩΝ ΝΕΡΤΣ 3 - Η ΕΠΟΜΕΝΗ ΜΕΡΑ**
00.45	ΜΕΧΡΙ ΤΟ ΤΕΛΟΣ
02.10	ΣΗΜΑΔΙΑ ΑΠΟ ΚΟΚΚΙΝΟ
03.55	**ΠΡΟΔΟΣΙΑ ΣΤΟ ΜΕΙΛΠ ΝΤΡΑΙΒ**
05.30	Ο ΠΥΡΓΟΣ

ΕΤ2

09.00	ΠΟΚΑΧΟΝΤΑΣ
10.00	ΟΡΘΟΔΟΞΙΑ ΚΑΙ ΟΙΚΟΛΟΓΙΑ
11.00	ΤΕΛΕΤΗ ΑΓΙΑΣΜΟΥ ΤΩΝ ΥΔΑΤΩΝ
11.30	ΝΤΟΚΙΜΑΝΤΕΡ
12.10	ΕΛΛΗΝΙΚΗ ΤΑΙΝΙΑ
13.30	**ΕΙΔΗΣΕΙΣ**
13.40	ΧΘΕΣ, ΣΗΜΕΡΑ ΝΗΣΙΩΤΙΚΑ ΑΠΟ ΤΟ ΛΥΚΑΒΗΤΤΟ
14.45	ΠΑΡΑΜΥΘΙΑ ΓΙΑ ΑΛΕΠΟΥΔΕΣ
15.00	ΚΑΡΤΟΥΝΙΑ
15.45	ΕΛΛΗΝΙΚΗ ΤΑΙΝΙΑ
17.00	**ΕΙΔΗΣΕΙΣ**
17.10	WEEK END
17.30	ΜΟΥΣΙΚΗ ΤΩΝ ΝΕΡΩΝ ΚΑΙ ΤΩΝ ΠΥΡΟΤΕΧΝΗΜΑΤΩΝ
18.30	ΝΟΡΘΟΥΝΤ
19.00	ΟΔΟΣ ΣΟΦΟΚΛΕΟΥΣ
19.30	ΣΤΑ ΓΗΠΕΔΑ ΤΗΣ ΑΙΓΑΙΑΣ
21.00	ΣΤΗΝ ΤΡΟΧΙΑ ΤΗΣ ΤΥΧΗΣ
21.30	ΧΡΗΣΤΟΣ ΝΙΚΟΛΟΠΟΥΛΟΣ
23.00	**ΕΙΔΗΣΕΙΣ - ΚΑΙΡΟΣ**
23.30	100 ΚΑΙ ΜΙΑ ΝΥΧΤΕΣ ΚΙΝΗΜΑΤΟΓΡΑΦΟΥ

MEGA

06.00	ΤΟ ΠΑΙΔΙ ΘΑΥΜΑ
07.00	ΣΟΥΑΤ ΚΑΤΣ: ΟΙ ΓΑΤΕΣ ΤΟΥ ΝΟΜΟΥ
07.20	ΣΤΡΟΥΜΦΑΚΙΑ
07.45	ΤΕΙΛ ΣΠΙΝ
08.15	ΦΑΙΝΤΣΟΟΥΝΣ
08.45	ΜΑΙΤΙ ΜΑΞ
09.15	ΝΤΙΣΝΕΪ ΚΛΑΜΠ
11.00	ΤΕΝ ΤΕΝ
11.30	ΞΕΝΗ ΤΑΙΝΙΑ
13.15	MEGA STAR
14.00	**ΔΕΛΤΙΟ ΕΙΔΗΣΕΩΝ**
14.10	Η ΕΚΠΟΜΠΗ
15.15	ΤΟ ΠΡΟΣΩΠΟ ΤΟΥ ΠΑΚΙΣΤΑΝ: ΜΠΕΝΑΖΙΡ ΜΠΟΥΤΟ
15.50	ΡΑΝΤΕΒΟΥ ΣΤΑ ΤΥΦΛΑ
16.30	ΕΛΛΗΝΙΚΗ ΤΑΙΝΙΑ
18.00	**ΜΑΤΙΕΣ ΣΤΑ ΓΕΓΟΝΟΤΑ**
18.05	ΕΛΛΗΝΙΚΗ ΤΑΙΝΙΑ (ΣΥΝΕΧ.)
18.30	ΞΕΝΗ ΤΑΙΝΙΑ
20.30	**ΤΑ ΓΕΓΟΝΟΤΑ ΣΤΙΣ ΟΧΤΩΜΙΣΙ**
21.00	ΜΠΡΑΒΟ
24.00	ΤΕΛΕΥΤΑΙΑ ΓΕΓΟΝΟΤΑ
00.15	ΞΕΝΗ ΤΑΙΝΙΑ
01.50	ΞΕΝΗ ΤΑΙΝΙΑ
03.30	ΣΥΝΕΤΑΙΡΟΙ ΣΤΟ ΕΓΚΛΗΜΑ
04.30	ΣΥΜΒΟΥΛΕΣ ΓΙΑ ΠΑΝΤΡΕΜΕΝΟΥΣ
05.00	ΤΡΕΛΟΣ ΓΙΑ ΣΕΝΑ

SKY

07.30	ΜΑΛΒΙΝΑ LIVE
08.00	ΓΥΜΝΑΣΤΙΚΗ
08.30	ΤΟ ΑΘΛΗΤΙΚΟ ΗΜΕΡΟΛΟΓΙΟ ΤΟΥ ΣΚΑΪ
09.00	ΜΕ ΤΟ ΦΑΚΟ ΤΟΥ ΣΚΑΪ
10.00	ΔΙΕΘΝΕΣ ΠΟΔΟΣΦΑΙΡΟ
11.00	ΜΗΧΑΝΟΚΙΝΗΤΑ
11.30	Ο ΚΟΣΜΟΣ ΤΟΥ ΣΚΙ
12.00	Ο ΜΑΓΙΚΟΣ ΚΟΣΜΟΣ ΤΟΥ ΝΒΑ
12.30	ΕΛΛΗΝΙΚΟ ΠΟΔΟΣΦΑΙΡΟ
13.00	**ΕΙΔΗΣΕΙΣ**
13.35	ΑΚΟΥ ΝΑ ΔΕΙΣ
14.30	ΝΒΑ
16.30	ΠΡΩΤΑΘΛΗΜΑ ΒΟΛΕΪ
18.15	**ΕΙΔΗΣΕΙΣ**
18.45	ΤΟ ΜΕΓΑΛΟ ΚΟΛΠΟ ΤΑ ΚΑΛΥΤΕΡΑ
20.15	**ΕΙΔΗΣΕΙΣ**
22.00	Η ΔΙΚΗ
01.00	ΟΙ ΔΡΟΜΟΙ ΤΗΣ ΑΓΑΠΗΣ
02.00	ΕΙΔΗΣΕΙΣ
03.30	ΠΡΩΤΑΘΛΗΜΑ ΒΟΛΕΪ
05.30	ΓΥΜΝΑΣΤΙΚΗ
06.30	ΜΕ ΤΟ ΦΑΚΟ ΤΟΥ ΣΚΑΪ

TV4

12.01	ΝΤΟΚΥΜΑΝΤΕΡ
13.10	ΚΑΛΑΝΤΑ ΦΩΤΩΝ
14.10	ΚΙΝΟΥΜΕΝΑ ΣΧΕΔΙΑ
15.20	**ΞΕΝΗ ΠΑΙΔΙΚΗ**
17.05	ΚΙΝΟΥΜΕΝΑ ΣΧΕΔΙΑ
18.00	ΜΙΑ ΩΡΑ ΓΙΑ ΤΟ ΑΥΤΟΚΙΝΗΤΟ
19.00	**ΤΗΛΕΟΡΑΜΑ**
20.00	ΤΟ ΓΛΥΦΙΝΤΖΟΥΡΙ
21.30	**ΖΟΥΜ ΣΤΑ ΓΕΓΟΝΟΤΑ**
22.10	ΞΕΝΗ ΠΕΡΙΠΕΤΕΙΑ

Αναδρομή στο Παρελθόν

«η δημοκρατική της Ρόδου»

Πριν 12 χρόνια
Παρασκευή 6 Ιανουαρίου 1984

Το ειδικό φορολογικό καθεστώς της Δωδ/νήσου δεν πρόκειται να μεταβληθεί ούτε και στο κοντινό μέλλον. Η δοσμένη αυτή πολιτική βούληση θα βρεί την εφαρμογή της μάλιστα και σε ειδική διάταξη νομοσχεδίου το οποίο θα έρθει προς συζήτηση στη Βουλή μέσα στον προσεχή Μάρτη.

Σύμφωνα με αποκλειστικές πληροφορίες της «δ» που προέρχονται από έγκυρη πηγή, η ρύθμιση αυτή του ειδικού φορολογικού καθεστώς θα γίνει κατά τη διάρκεια συζήτησης στη Βουλή του νομοσχεδίου περί «ρυθμιστικού φόρου» ο οποίος όπως είναι γνωστό ύστερα από συμφωνία Ελλάδας και ΕΟΚ θα ισχύσει για πέντε χρόνια στη χώρα μας, σαν μεταβατικός τρόπον τινά, μέχρι πλήρους εφαρμογής του Φόρου Προστιθέμενης Αξίας (ΦΠΑ).

Ηδη το υπουργείο Οικονομικών εργάζεται προς την κατεύθυνση αυτή με στόχο να συμπεριληφθούν στο υπό ψήφιση νομοσχέδιο και οι ειδικές διατάξεις για τη Δωδε/νησο, οι οποίες σύμφωνα πάντα με τις ίδιες έγκυρες πληροφορίες θα κατοχυρώνουν πλήρως την ιδιαίτερη φορολογική μεταχείριση της Δωδ/νήσου και θα την βοηθήσουν να συνεχίσει τις αναπτυξιακές της προσπάθειες σε όλους τους παραγωγικούς τομείς.

Δηλαδή το φορολογικό καθεστώς της Δωσ/νήσου που θα διαμορφωθεί μετά την ψήφιση του νομοσχεδίου αυτού, όχι μόνο δεν θα επιφέρει μεταβολές σ' αυτό που σήμερα ισχύει αλλά θα το βελτιώσει ώστε να αποβεί - ξανά - κινητήριος μοχλός περαιτέρω οικονομικής ανάπτυξης.

ΗΜΕΡΗΣΙΑ ΕΦΗΜΕΡΙΔΑ
η δημοκρατική της Ρόδου
Έτος ιδρύσεως 1982
Θεμιστοκλέους Σοφούλη 77
Ταχ. Θυρίδα 339 85100 Ρόδος
Εκδότης - ιδιοκτήτης - διευθυντής:
ΒΑΣΙΛΗΣ Δ. ΑΘΑΝΑΣΙΟΥ
Τηλέφωνα: 28728, 34722, 76655, 79100, 26728, 27919
Telefax: 37333



Alfa 146 Sportiva

ALFA 146, Η ΝΕΑ ALFA ROMEO. ΖΗΣΤΕ ΜΑΖΙ ΤΗΣ ΜΟΝΑΔΙΚΕΣ ΟΔΗΓΙΚΕΣ ΣΥΓΚΙΝΗΣΕΙΣ. ΔΥΝΑΤΟΣ ΧΑΡΑΚΤΗΡΑΣ: ΚΙΝΗΤΗΡΕΣ BOXER 1.4, 1.6 ΚΑΙ 1.7 16V. ΣΤΑΘΕΡΗ: ΑΝΑΡΤΗΣΕΙΣ ΜΕ ΕΛΕΓΧΟΜΕΝΗ ΕΛΑΣΤΙΚΟΤΗΤΑ, ΡΥΘΜΙΖΟΜΕΝΟ ΣΕ ΥΨΟΣ ΥΔΡΑΥΛΙΚΟ ΤΙΜΟΝΙ, ABS ΚΑΤΟΠΙΝ ΠΑΡΑΓΓΕΛΙΑΣ - STANDARD ΣΤΗΝ 1.7 16V. ΑΣΦΑΛΗΣ: ΚΑΜΠΙΝΑ ΕΠΙΒΑΤΩΝ ΠΡΟΟΔΕΥΤΙΚΗΣ ΠΑΡΑΜΟΡΦΩΣΗΣ, ΠΛΕΥΡΙΚΟΙ ΔΟΚΟΙ ΑΣΦΑΛΕΙΑΣ, ΣΥΣΤΗΜΑ ΠΡΟΛΗΨΗΣ ΠΥΡΚΑΓΙΑΣ FPS, ΤΗΛΕΣΚΟΠΙΚΟΣ ΑΞΟΝΑΣ ΤΙΜΟΝΙΟΥ, ΑΕΡΟΣΑΚΟΣ ΟΔΗΓΟΥ, ΑΕΡΟΣΑΚΟΣ ΣΥΝΟΔΗΓΟΥ ΚΑΤΟΠΙΝ ΠΑΡΑΓΓΕΛΙΑΣ. ΑΝΕΤΗ: ΚΑΜΠΙΝΑ ΕΠΙΒΑΤΩΝ ΜΕ ΗΧΟΜΟΝΣΗ, ΒΕΛΟΥΔΙΝΗ ΕΠΕΝΔΥΣΗ ΣΑΛΟΝΙΟΥ, ΕΙΔΙΚΑ ΣΧΕΔΙΑΣΜΕΝΟΣ ΧΩΡΟΣ ΓΙΑ ΤΟΝ ΣΥΝΟΔΗΓΟ, ΗΛΕΚΤΡΙΚΑ ΠΑΡΑΘΥΡΑ, ΗΛΕΚΤΡΟΜΑΓΝΗΤΙΚΕΣ ΚΛΕΙΔΑΡΙΕΣ, ΜΕΓΑΛΟΣ ΧΩΡΟΣ ΑΠΟΣΚΕΥΩΝ. Η ALFA 146 ΠΡΟΣΤΑΤΕΥΕΤΑΙ ΜΕ ΤΟ ΣΥΣΤΗΜΑ IMMOBILIZER ALFA CODE. ALFA 146: ΜΙΑ ALFA ΠΟΥ ΕΧΕΙ ΟΛΑ ΟΣΑ ΑΝΑΖΗΤΑΤΕ ΣΕ ΕΝΑ ΚΟΡΥΦΑΙΟ ΑΥΤΟΚΙΝΗΤΟ. ΚΑΙ ΠΑΝΩ ΑΠ' ΟΛΑ, ΕΙΝΑΙ ALFA ROMEO.

ALFA 146.
ΠΡΟΣΩΠΙΚΟΤΗΤΑ ALFA ROMEO.

ALFA CONTACT 1+3+8 ALFA ROMEO First Credit Hellas Η Alfa Romeo συνιστά SELENIA

AUTORODOS A.E.
ΑΥΣΤΡΑΛΙΑΣ 60. ΡΟΔΟΣ, ΤΗΛ: 0241-27421

ΙΑΤΡΙΚΗ ΑΝΑΚΟΙΝΩΣΗ
Η ΠΝΕΥΜΟΝΟΛΟΓΟΣ
ΚΥΡΙΤΣΗ ΜΠΑΡΔΑΚΗ ΕΥΡΙΔΙΚΗ
Ιερού Λόχου 14 (έναντι Ολυμπιακής)
ΔΕΧΕΤΑΙ
5.30 - 8.00 καθημερινά εκτός Σαββάτου
**Τηλ.

Η ταυτότητα της Ημέρας

Καιρός

Γενική πρόγνωση καιρού Ελλάδας για σήμερα Σάββατο 5/1/96. Σε όλη τη χώρα προβλέπονται νεφώσεις που στα ανατολικά και νότια θα είναι περισσότερες.

Οι άνεμοι θα πνέουν στα ανατολικά βόρειοι μέτριοι και τοπικά το πρωί ισχυροί ενώ στα δυτικά αρχικά θα είναι ασθενείς που προς το βράδυ όμως θα γίνουν νότιοι μέτριοι.

Η θερμοκρασία θα κυμανθεί σε χαμηλά επίπεδα ενώ τις πρωινές ώρες στα ηπειρωτικά θα σημειωθεί παγετός που στα βόρεια θα είναι ισχυρός.

ΣΑΒΒΑΤΟ
6 ΙΑΝΟΥΑΡΙΟΥ 1996

Αγια Θεοφάνεια

Ανατολή ηλίου 7.42'
Δυση ηλίου 5.18'

ΣΕΛΗΝΗ 15 ΗΜΕΡΩΝ

Λαικές αγορές

Τετάρτη: στην οδό Βύρωνος (πίσω από το Στάδιο).
Πέμπτη: στην οδό Διαγοριδών.
Παρασκευή: Στην οδό Θεσ/νίκης Ανάληψη.
Σάββατο: στον Αγιο Δημήτριο.

Δέχονται το κοινό

●**ΠΕΡ/ΚΟΣ Δ/ΝΤΗΣ ΔΩΔ/ΣΟΥ**
κ. Γ. Μαχαιρίδης δέχεται Τρίτη & Πέμπτη 11:00 - 13:00.

● **ΝΟΜΑΡΧΗΣ**
δέχεται το κοινό κάθε Τρίτη & Πέμπτη από 11.00 - 13.00

●**ΔΗΜΑΡΧΟΣ** Ρόδου δέχεται το κοινό κάθε Τετάρτη από 12.00 - 13.00

● **Ο Αντ/ρχος κ. Θ. Τσιμπιδάκης** δέχεται καθημερινά το κοινό 13:00 - 15:00

● **Ο Αντ/ρχος κ.Κ. Σκανδαλίδης** δέχεται κάθε Τρίτη - Πέμπτη από 13.00 - 14.00

Φαρμακεία

ΣΗΜΕΡΑ: διημερεύει το φαρμακείο ΕΥΘΥΜΙΑΔΗ Χ., Μιχ. Πετρίδη 68, τηλ. 29644.
ΣΗΜΕΡΑ : διανυκτερεύει το φαρμακείο ΙΑΩΝΝΙΔΗ Γ., Αμερικής 11 (έναντι «Παντελαίου»), τηλ. 35503.

Ακτοπλοικά δρομολόγια

ΙΑΛΥΣΟΣ: Απόπλους 14.00: Κω - Κάλυμνο - Λέρο - Πάτμο - Πειραιά.
ΜΙΛΕΝΑ: Απόπλους 16.00: Κω - Κάλυμνο - Πειραιά.

Αεροπορικά δρομολόγια

Για Αθήνα: -Καθημερινά στις 07.15 Δευτ., Τετ., Παρ., Κυρ.: 09.50 / Δευτ., Τρ., Τετ., Πεμ., Παρ., Σαββ.: 18.10 / Κυρ.: 18.35 / Δευτ., Τρ., Τετ., Πεμ., Παρ., Σαββ.: 21.40 / Κυρ.: 22.05/ Τρ., Πεμ., Σαββ.: 11.00
Για Κω: καταργήθηκε το δρομολόγιο
Για Θεσσαλονίκη: Δευτ., Τετ., Παρ., Κυρ. :19.05
Για Ηράκλειο: Δευτέρα - Τετάρτη - Παρασκευή - Κυριακή : 16.35
Για Καστελλόριζο: Τετ., Κυρ.: 07.40
Για Κάρπαθο: Δευτ., Τετ., Παρ., Κυρ.: 12.10 / Καθημ.: 10.00
Για Κάσο: Δευτέρα - Τετάρτη - Παρασκευή - Κυριακή: 12.10

Συνάλλαγμα

ΑΓΟΡΑ		ΠΩΛΗΣΗ	ΑΓΟΡΑ		ΠΩΛΗΣΗ
235.297	**Δολάριο ΗΠΑ**	242.442	23.107	**Σελ.Αυστρ.**	23.809
162.524	**Μαρκο Γερμ.**	167.459	35.448	**Κορ. Σουηδ.**	36.528
47.606	**Φράγκο Γαλλ.**	49.051	36.796	**Κορ. Νορβ.**	37.916
364.513	**Λίρα Αγγλίας**	375.581	173.720	**Δολ. Καναδά**	178.995
201.671	**Φράγκο Ελβ.**	207.794	175.016	**Δολ. Αυστ.**	180.331
7.910	**ΦράγκοΒελ.**	8.150	222.083	**100 Γιέν Ιαπ.**	228.826
145.157	**Φιορίνι Ολλ.**	149.565	513.849	**Λίρα Κύπρου**	529.452
14.917	**100 Λιρ.Ιτ.**	15.370	1.932	**Πεσέτα Ισπ.**	1.991
42.003	**Κορ. Δανίας**	43.278	1.565	**Εσκούδο Πορ.**	1.613
375.420	**Λίρα Δ. Ιρλ.**	386.820	53.811	**Μάρκο Φινλ.**	55.449

Χρήσιμα Τηλέφωνα

Άμεση δράση	100
Πυροσβεστική	23333
Νοσοκομείο	22222
Οδική Ασφάλεια:	
EXRESS SERVICE	154
HELLAS SERVICE	157
Ράδιο Ταξί	64712
Αστυν. Διεύθυνση	27653
Ασφάλεια	23294
Τμήμα Τάξης	23849
Τροχαία	26480
Λιμεναρχείο	28888
Δασαρχείο	191
Τελωνείο	27703
Υγειονομείο	26666
Μητρόπολη	23274
Νομαρχία	74000
Δήμος Ρόδου	30113

Βλάβες ΟΤΕ	121
Βλάβες ΔΕΗ	125
Πληρ. ΟΤΕ	131
Ωρα	141
Φαρμακεία (Διημερ.-Διαν.)	107
ΠΡΟ-ΠΟ • ΛΟΤΤΟ	111
ΡΟΔΑ	26300
ΚΤΕΥΛ	27706
ΕΒΕΔ	22281
Δικηγορικός Σύλλογος	27469
Εμπορικός Σύλλογος	35255
Ολυμπιακή - Κρατήσεις	24555
ΔΑΝΕ	77070
ΙΚΑ	64912
ΤΑΞΥ	68701-3
ΟΑΕΔ	23265
Εργατικό Κέντρο	24730
Αρχαιολογία	34719
Περιφ. Δ/ντής	38174 - 38175

Εσωτερικές Ειδήσεις

Επιβεβαίωση για την ασθένεια της Δημητρας



ΑΘΗΝΑ, 5 (ΑΠΕ)

Η επιβεβαίωση των πληροφοριών ότι η κ. Δήμητρα Λιάνη Παπανδρέου πάσχει απο Ηπατίτιδα Β, ήρθε σήμερα απο τον αναπληρωτή καθηγητή Παθολογίας και θεράπων γιατρό της κ. Παπανδρέου, κ. Ε. Μάνεση, ο οποίος με γραπτή ιατρική βεβαίωση εξηγεί ότι η κ. Δήμητρα Παπανδρέου πάσχει απο ιογενή ηπατίτιδα Β, σε αρχική φάση εκδηλώσεώς της, μετά απο πρόδρομα συμπτώματα τεσσάρων ημερών.

"Η νόσος έχει επιβεβαιωθεί με βιοχημικές, ηπατικές και ειδικές ιολογικές εξετάσεις. Η συνήθης διάρκεια της νόσου είναι 4 με8 εβδομάδες και απαντά σε συνήθη συντηρητική αγωγή, υπό ιατρική παρακολούθηση. Η κατάσταση δεν εμπνέει καμμία ανησυχία, αλλά τονίζεται η ανάγκη πλήρους αναπαύσεως, μέχρις αναρρώσεώς της".

Η ιατρική βεβαίωση του κ. Μάνεση καταλήγει λέγοντας ότι η νόσος δεν μεταδίδεται δια απλής επαφής και κατά συνέπεια η ασθενής μπορεί να επισκέπτεται ακώλυτα τον Πρωθυπουργό, χωρίς κίνδυνο μεταδόσεως ηπατίτιδος.

Αυξήθηκε ο δείκτης τιμών καταναλωτή

ΑΘΗΝΑ, 5 (ΑΠΕ)

Αύξηση κατά 1% σημείωσε ο Γενικός Δείκτης Τιμών Καταναλωτή των αστικών περιοχών της χώρας τον Δεκέμβριο 1995 σε σύγκριση με τον προηγούμενο μήνα (Νοέμβριος 1995).

Ετσι ο πληθωρισμός απο τον Δεκέμβριο 1994 - Δεκέμβριο 1993 σημείωσε αύξηση 8,1% έναντι αυξήσεων 10,8 και 12,1% που σημειώθηκαν αντίστοιχα κατά την ίδια σύγκριση των δεικτών των ετών 1994 προς 1993 και 1993 προς 1992.

Τέλος, ο μέσος ετήσιος δείκτης του δωδεκάμηνου (Ιαν. '95 - Δεκ. '95) σε σύγκριση προς τον ίδιο δείκτη του προηγούμενου δωδεκάμηνου (Ιαν. '94 - Δεκ. '94) παρουσίασε αύξηση 9,3%, έναντι αυξήσεων 10,9% και 14,4% που σημειώθηκαν κατά την ίδια σύγκριση των μέσων ετησίων δεικτών κατά τα αντίστοιχα δύο προηγούμενα δωδεκάμηνα.

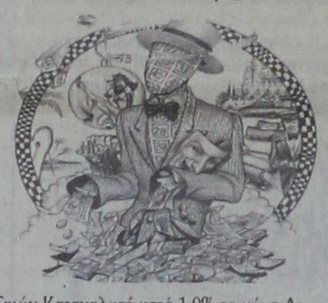

Η αύξηση του Γενικού Δείκτη Τιμών Καταναλωτή κατά 1,0% το μήνα Δεκέμβριο '95 προήλθε απο τις ακόλουθες αυξήσεις:

1) Κατά 2,1% της ομάδας "Διατροφή" λόγω αύξησης των τιμών κυρίως των ειδών: ψάρια νωπά, ελαιόλαδο, λαχανικά φρέσκα. Στην ομάδα αυτή μέρος της αύξησης αντισταθμίστηκε απο τη μείωση των τιμών στα νωπά φρούτα.

Σημειώνεται επίσης ότι στην ίδια ομάδα οι τιμές των σερβιριζόμενων φαγητών, αναψυκτικών και καφέ εκτός απο τις κανονικές αυξήσεις επιβαρύνθηκαν και απο τη χορήγηση του Δώρου των Χριστουγέννων (μερική επίπτωση).

2) Κατά 1,5% της ομάδας "Υγεία - Ατομική καθαριότητα" λόγω αύξησης των τιμών στα κουρεία και κομμωτήρια απο την καταβολή του Δώρου Χριστουγέννων, καθώς και των τιμών των αναλωσίμων ειδών ατομικής φροντίδας.

3) Κατά 1,6% της ομάδας "Οινοπνευματώδη ποτά - καπνός" λόγω αύξησης κυρίως των τιμών των σερβιριζόμενων ποτών εξαιτίας τουΔώρου Χριστουγέννων (μερική επίπτωση).

4) Κατά 0,5% της ομάδας "Διαρκή αγαθά και είδη άμεσης κατανάλωσης νοικοκυριού" λόγω αύξησης των τιμών κυρίως των ειδών: έπιπλα και είδη άμεσης κατανάλωσης νοικοκυριού.

5) Κατά 0,3% της ομάδας "Μεταφορές - Επικοινωνίες" λόγω αύξησης κυρίως του κομίστρου του ταξί που επιβαρύνθηκε απο τη χορήγηση του Δώρου των Χριστουγέννων (μερική επίπτωση).

Θεσσαλονικη: Καταληψη γραφειων ΠΑΣΟΚ

ΘΕΣΣΑΛΟΝΙΚΗ, 5 (ΑΠΕ)

Τα κεντρικά γραφεία της Κομματικής Οργάνωσης του ΠΑΣΟΚ στη Θεσσαλονίκη κατέλαβαν το μεσημέρι 25 περίπου νεαροί - μέλη της Επιτροπής Αλληλεγγύης για την απελευθέρωση του Χριστόφορου Μαρίνου, διεκδικώντας με τον τρόπο αυτό την αποφυλάκισή του.

Οι νεαροί κατέλαβαν τα γραφεία της Επιτροπής Υπαίθρου του ΠΑΣΟΚ Θεσσαλονίκης, που στεγάζονται στον έκτο όροφο της πολυκατοικίας, επί της οδού Βασ. Ηρακλείου, στο κέντρο της πόλης.

Αρχικός στόχος τους ήταν η κατάληψη των γραφείων της Οργάνωσης, στον πέμπτο όροφο αλλά καθώς αυτά ήταν κλειστά, κατέλαβαν ταγραφεία του έκτου ορόφου, στα οποία βρίσκονταν εκείνη την ώρα μία μόνον υπάλληλος.

Οι νεαροί καταληψίες δεν διευκρίνησαν για πόσο χρόνο έχουν σκοπό να κρατήσουν κατηλειμμένα τα γραφεία, διεκδικώντας την αποφυλάκιση του Χριστόφορου Μαρίνου, που διανύει σήμερα την 65-η μέρα της απεργίας πείνας.

Συναντηση Σκανδαλίδη - Χαραλαμπόπουλου

ΑΘΗΝΑ, 5 (ΑΠΕ)

Συνάντηση με τον βουλευτή, Γιάννη Χαραλαμπόπουλο, είχε ο γραμματέας της Κεντρικής Επιτροπής του ΠΑΣΟΚ, Κώστας Σκανδαλίδης. Οκ. Χαραλαμπόπουλος δήλωσε ότι ο κ. Σκανδαλίδης τον διαβεβαίωσε ότι η 20η Ιανουαρίου, που θα συνεδριάσει η Κεντρική Επιτροπή του ΠΑΣΟΚ, αποτελεί το απώτατο όριο για την δρομολόγηση των διαδικασιών της διαδοχής.

Είναι ικανοποιητική η απάντηση, πρόσθεσε, εκφράζοντας παράλληλα την πεποίθησή του ότι αυτό θα συμβεί και στην πράξη. Ο κ. Χαραλαμπόπουλος εξέφρασε την άποψη ότι ο Πρωθυπουργός που θα εκλεγεί θα είναι εξ ορισμού μεταβατικός, αφού, όπως ανέφερε, θα ακολουθήσει συνέδριο.

Σε ερώτηση τι θα συμβεί εάν ο Πρωθυπουργός αρνηθεί να παραιτηθεί, ο κ. Χαραλαμπόπουλος είπε ότι η Κ.Ο., το Ε.Γ. και η Κ.Ε. θα πρέπει να λάβουν υπόψη τους ότι η χώρα χρειάζεται να αποκτήσει Πρωθυπουργό, αφού, όπως είπε ο Ανδρέας Παπανδρέου δεν μπορεί να ασκήσει τα καθήκοντά του, τασσόμενος έτσι εμμέσως πλήν σαφώς με την άποψη ότι πρέπει να προχωρήσουν οι διαδικασίες για τη διαδοχή.

Αρχισαν συνομιλίες Ελλαδας - Ιταλιας

ΑΘΗΝΑ, 5 (ΑΠΕ)

Διαδοχικές συνομιλίες είχε στην Αθήνα ο υφυπουργός Εξωτερικών της Ιταλίας Εμμανουέλ Σκαμάκα με τον υπουργό Εξωτερικών ΚάρολοΠαπούλια και τον αναπληρωτή υπουργό Εξωτερικών αρμόδιο για θέματα Ευρωπαϊκής Ενωσης Γιώργο Ρωμαίο.

Μετά τη συνομιλία μιας και πλέον ώρας μεταξύ των κυρίων Σκαμάκα και Ρωμαίου έγιναν οι παρακάτω δηλώσεις: "Η υπουργός Εξωτερικών της Ιταλίας Σουζάνα Ανιέλι, δήλωσε ο κ. Σκαμάκα, επιθυμεί εντονότατα, λίγα μόλις εικοσιτετράωρα μετά την ανάληψη των καθηκόντων της Ιταλικής Προεδρίας, μια διευρευνητική πρωτοβουλία προς τις κυβερνήσεις της Κύπρου, των Αθηνών και της Αγκυρας και στο βόρειο τμήμα της Κύπρου σχετικά με την κατάσταση του Κυπριακού σήμερα. Η Κύπρος, φίλη χώρα που βρίσκεται στη Μεσόγειο, η οποία ενώνει την Ελλάδα, την Ιταλία και άλλες χώρες, βρίσκεται σε δύσκολη θέση και επιθυμούμε να βοηθήσουμε στην ενίσχυση των διαδικασιών ειρήνευσης". Ο κ. Σκαμάκα εξέφρασε την ευγνωμοσύνη του προς την πολιτική ηγεσία του ελληνικού υπουργείου Εξωτερικών διότι με πολύ φιλική διάθεση δέχθηκε την ιταλική πρωτοβουλία.

Η διερευνητική αποστολή, που άρχισε από τη Λευκωσία συνεχίστηκε σήμερα στην Αθήνα και θα ολοκληρωθεί αύριο στην Αγκυρα, θα δώσει το ενημερωμένο πλαίσιο, από τις συζητήσεις που θα έχει, στην κυρία Ανιέλι για να δρομολογηθούν σε ευρωπαϊκά πλαίσια οι διαδικασίες για την εξεύρεση λύσης στο Κυπριακό, κατέληξε ο κ. Σκαμάκα.

Την απόλυτη ικανοποίηση της ελληνικής κυβέρνησης εξέφρασε ο αναπληρωτής υπουργός Εξωτερικών Γιώργος Ρωμαίος, για το γεγονός ότι η Ιταλική Προεδρία την πέμπτη μόλις ημέρα μετά την ανάληψη των καθηκόντων της στην Προεδρία της Ευρωπαϊκής Ενωσης ανέλαβε αυτή τη διερευνητική πρωτοβουλία για το Κυπριακό.

Εχουμε μείνει σύμφωνοι, συνέχισε ο κ. Ρωμαίος ότι η Ευρωπαϊκή Ενωση, πρέπει, οφείλει να αναλάβει πρωτεύοντα ρόλο σε συνεργασία με τα Ηνωμένα Εθνη και στα πλαίσια των αποφάσεων των Ηνωμένων Εθνών και σε συνεργασία και με άλλες χώρες, σημαντικό και αποφασιστικό ρόλο για την επίλυση του Κυπριακού.

Το πως θα αναληφθεί αυτός ο ρόλος, πρόσθεσε ο κ. Ρωμαίος, είναι ένα θέμα το οποίο θα συζητηθεί στην πορεία και με τους άλλους εταίρους μας στην Ευρωπαϊκή Ενωση.

Η πρόταση της Ιταλικής Προεδρίας, εάν υπάρξει, όπως ελπίζουμε κάποια συμφωνία στη διαδικασία, ειναι πολύ πιθανόν με την κυρία Ανιέλι, η οποία θα έρθει στις 11 Ιανουαρίου στην Αθήνα να προχωρήσουμε σε τελικές προτάσεις οι οποίες να τεθούν στις 29 Ιανουαρίου στο Συμβούλιο Γενικών Υποθέσεων, κατέληξε ο κ. Ρωμαίος.

Συλληψη Κακοποιου για βαρυτατα αδικηματα

ΧΑΝΙΑ, 5 (ΑΠΕ)

Τον Θεόδωρο Κατηφίδη, 33 χρόνων, που συνελήφθη προχθες στα Χανιά και κατηγορείται για σειρά βαρύτατων αδικημάτων, παρουσίασαν σήμερα στους δημοσιογράφους ο Αστυνομικός Διευθυντής Χανίων Δημητρης Στρίγγος και ο Διοικητής του Τμήματος Ασφαλείας Γιάννης Πανηγυράκης.

Από προανάκριση που διενήργησε το Τμήμα Ασφαλείας, ο Κατηφίδης κατηγορείται ότι:Στις 3.10.1994 από κοινού με τους Αναστάσιο Χατζόπουλο, Βασίλειο Σούφλα και ένα τρίτο άγνωστο δράστη, μπήκαν οπλισμένοι στην Τράπεζα "ΕΓΝΑΤΙΑ" στη Θεσσαλονίκη και με την απειλή όπλων αφαίρεσαν 44.608.000 δρχ.

Στις 10.8.1992 στις 13.10, από κοινού με τους Αντώνιο Δίπλα, Βασίλειο Καλτσά και Βασίλειο Σούφλα, μπήκαν οπλισμένοι την Εμπορική Τράπεζα Ραφήνας Αττικής και με την απειλή όπλων αφαίρεσαν 12.000.000 δρχ. Την ίδια μέρα στις 6.30 το απόγευμα οι Δίπλας, Καλτσάς, Σούφλας και Κατηφίδης επιβαίνοντες σε ΙΧ στα Μελίσσια Αττικής αρνήθηκαν αστυνομικό έλεγχο και πυροβόλησαν με πιστόλια από μικρή απόσταση κατά των αστυνομικών με αποτέλεσμα να τραυματίσουν σοβαρά οι αστυφύλακες Κωνσταντίνος Χάντζαλης, Ευάγγελος Δανδουλάκης και ελαφρότερα ο αστυφύλακας Βασίλειος Πετρόπουλος.

Στις 18.2.1992 στις 8.10 το πρωί ένας από τους Κατηφίδη, Δίπλα, Καλτσά, Σούφλα και Ναστούλη Κωνσταντίνο στον Αγιο Δημήτριο Αττικής πυροβόλησε και τραυμάτισε σοβαρά στη σπονδυλική στήλη το Δημήτριο Παπαθανασόπουλο.

Στις 17.3.1992 στις 00.45' δυο τουλάχιστον από τους κατηγορούμενους επιτέθηκαν κατά του σκοπού της πύλης στο στρατόπεδο Μάνδρας Αττικής Αντωνίου Φαμέλη, τον πυροβόλησαν τέσσερις φορές με αποτέλεσμα να τον τραυματίσουν θανάσιμα και έφυγαν παίρνοντας τον ατομικό του οπλισμό. Στις 5.5.1992 στις 15.00 δυο από τους κατηγορούμενους πυροβόλησαν έξι φορές εναντίον του Κωνσταντίνου Ντάκου και τον τραυμάτισαν θανάσιμα.

Η Ασφάλεια Χανίων συνεχίζει την προανάκριση για να διαπιστώσει αν ο Κατηφίδης ενέχεται και σε άλλες αξιόποινες πράξεις.

Με λίγα λόγια

ΔΗΛΩΣΕΙΣ Ε. ΒΕΝΙΖΕΛΟΥ

ΑΘΗΝΑ, 5 (ΑΠΕ)

Ο υπουργός μεταφορών και συνταγματολόγος κ.Ε.Βενιζέλος με σημερινές του δηλώσεις διευκρίνισε οτι δεν είπε οτι πρέπει 151 βουλευτές να συμφωνήσουν για συγκεκριμένο πρόσωπο που θα υποδειχθή ως πρωθυπουργός.Κατά τη γνώμη μου ,προσθεσε,170 βουλευτές πρέπει να συμφωνήσουν ως προς το διαδικαστικό πλαίσια,μέσα στο οποίο,η εσωτερική πλειοψηφία των βουλευτών του ΠΑΣΟΚ,θα επιλέξει τον νέο πρωθυπουργό. Επί της διαδικασίας,συνέχισε ο υπουργός,πρέπει να υπάρχει ευρύτατη συναίνεση,γιατί διαφορετικά δεν διασφαλίζουμε την ενότητατου χώρου της κοινοβουλευτικής πλειοψηφίας.Δεύτερον,προσθεσε,πρέπει να σεβόμαστε το σύνταγμα.Και σύνταγμα σημαίνει αρχή της δεδηλωμένης.Τρίτον,πρέπει να σεβόμαστε τις ανάγκες του τόπου.Και ο τόπος αξιώνει άμεση λύση και όχι περιπέτεια. Ο κ.Βενιζέλος δεν απέκλεισε το ενδεχόμενο,η κοινοβουλευτική ομάδα να συνέλθει πρριν απο τη συνεδρίαση της κεντρικής επιτροπής που έχει προγραμματιστεί για τις 20 Ιανουαρίου για να συζητήσει,κατ'αρχάς και για να ασκήσει-σύντομα- την κατά το σύνταγμα αρμοδιότητά της.

ΠΕΙΡΑΙΑΣ: ΕΚΡΗΞΗ ΕΞΩ ΑΠΟ ΥΠΟΚΑΤΑΣΤΗΜΑ ΤΗΣ ΕΘΝΙΚΗΣ

ΠΕΙΡΑΙΑΣ, 5 (ΑΠΕ)

Εκρηξη σημειώθηκε στις 3.45 τα ξημερώματα απο μηχανισμο, που ειχαν τοποθετήσει άγνωστοι σε κάδο σκουπιδιών, κοντά στο υποκατάστημα της Εθνικής Τράπεζας, επι της οδού Θηβών και Φλωρίνης, στην περιοχή της Νίκαιας. Απο την έκρηξη αναστατώθηκε η περιοχή και προκλήθηκε μικρής έκτασης πυρκαγιά στα σκουπίδια, ενω έσπασαν και τα τζάμια της Τράπεζας. Ο μηχανισμός αποτελείτο απο ενα δοχείο βενζίνης και βραδύκαυστο φυτίλι. Ερευνες διεξάγει η Ασφάλεια Αττικής ενω μέχρι στιγμής καμιά οργάνωση δεν έχει αναλάβει την ευθύνη.

«ΟΛΥΜΠΙΑΚΗ» - ΜΕΙΩΣΗ ΤΙΜΩΝ ΕΙΣΙΤΗΡΙΩΝ

ΑΘΗΝΑ, 5 (ΑΠΕ)

Νέα αντεπίθεση στη "μάχη" των τιμών αποφάσισε η Ολυμπιακή, μειώνοντας στις 12.500 δραχμές (Η κανονική τιμή είναι 17.600)το εισιτήριο Αθηνών -Θεσσαλονίκης και αντίστροφα.Η προσφορά αυτή της Ο.Α. θα ισχύσει για την περίοδο απο 8 μεχρι και 31 Ιανουαρίου, ενώ παράλληλα παρέχεται η δυνατότητα σε όσους έχουν εκδόσει εισιτήριο για να ταξιδέψουν μέσα στην περίοδο αυτή, να το επιστρέψουν και να πάρουν νέο με την τιμή της προσφοράς. Στην τιμή-προσφορά των 12.500 δραχμών, σύμφωνα με ανακοίνωση της εταιρίας ,ισχύει έκπτωση 50% για τα παιδιά και 90% για τα νήπια. Ολα τα παραπάνω εισιτήρια επιβαρύνονται με το φόρο αεροδρομίων.

ΜΕΓΑΛΑ ΚΑΤΑΣΤΗΜΑΤΑ
ΡΠΑΠΠΟΥ
Στα καταστήματά μας θα βρείτε:
Υπόγειο: Τρόφιμα - Delicatessen
Ισόγειο: Είδη δώρων - Καλλυντικά
Ποτά - Εποχιακά
1ος Όροφος : Ανδρικά
2ος Όροφος : Γυναικεία -Παιδικά
3ος Όροφος : Ηλεκτρικά-Είδη σπιτιού
4ος Όροφος : Παιχνίδια - Αθλητικά
ΜΕΓΑΛΑ ΚΑΤΑΣΤΗΜΑΤΑ
ΡΠΑΠΠΟΥ

ΑΦΟΙ ΣΤΕΦΑΝΟΥ Ο.Ε.
Επώνυμες Τηλεοράσεις στις χαμηλότερες τιμές
ΦΙΛΙΠΣ
14" 68.000 δρχ.
20" 104.000 δρχ.
21" 109.000 δρχ.
SABA ΓΕΡΜΑΝΙΑΣ
25" 150.000 δρχ. MONO
28" 175.000 δρχ. MONO
28" 210.000 δρχ.

FUZI
14" 65.000 δρχ.
20"95.000 δρχ.
21"105.000 δρχ.
HITACHI
21" 135.000 δρχ.
25"160.000 δρχ.
ΑΦΟΙ Στεφάνου Ο.Ε.
Δενδρινού & Χατζηαγγέλλου γωνία
τέρμα Κοδριγκτώνος/Τηλ:22.568-22.695
Υποκατάστημα : Πλάτωνος 17-21
Τηλ:23.836 / Fax: 22.568

24 Ώρες στον Κόσμο

ΚΥΠΡΟΣ - ΚΑΣΟΥΛΙΔΗΣ: ΘΑ ΕΡΘΕΙ Ο ΧΟΛΜΠΡΟΥΚ

ΛΕΥΚΩΣΙΑ, 5 (ΑΠΕ)

Ο κυβερνητικός εκπρόσωπος, Γιαννάκης Κασουλίδης, δήλωσε ότι ο Αμερικανός υφυπουργός Εξωτερικών, Ρίτσαρντ Χόλμπρουκ, θα πραγματοποιήσει την επισκεψή του στο τρίγωνο Λευκωσία - Αθήνα - Αγκυρα, πριν αποχωρήσει απο τη διπλωματική υπηρεσία. Πρόσθεσε, όμως, ότι δεν υπάρχει καθορισμένη ημερομηνία, λόγω της κυβερνητικής αστάθειας στην Τουρκία.

Ο κ. Κασουλίδης είπε ότι αυτό διαφαίνεται απο επαφές που είχε ο πρέσβης της Κύπρου στην Ουάσιγκτον, Ανδρέας Ιακωβίδης, με τοβοηθό αύμβουλο για θέματα εθνικής ασφαλείας και αξιωματούχους του αμερικανικού υπουργείου Εξωτερικών.

Εξάλλου ο υπουργός Εξωτερικών, Αλέκος Μιχαηλίδης, δήλωσε ότι όπως διαφαίνεται, ο χρόνος επίσκεψης του κ. Χόλμπρουκ θα αλλάξει για το λόγο ότι δεν υπάρχει κυβέρνηση στην Τουρκία.

Απαντώντας σε ερώτηση πώς σχολιάζει τις πληροφορίες ότι οι Αμερικανοί προσανατολίζονται τώρα σε συνολική αντιμετώπιση του Κυπριακού και επαναφέρουν το χάρτη Γκάλι, ο κ. Μιχαηλίδης είπε ότι η προσέγγιση απο την ελληνική κυπριακή πλευρά για συνολική λύση γίνεται περισσότερο αποδεχτή, γιατί κατανοούν ότι είναι απώλεια χρόνου να αντιμετωπίσουν με λάθος τρόπο ένα πρόβλημα που έχει χρονίσει.

ΒΟΣΝΙΑ - ΝΑΤΟ - ΠΥΡΟΒΟΛΙΣΜΟΙ

ΒΕΛΙΓΡΑΔΙ, 5 (ΑΠΕ)

Το NATO ανακοίνωσε σήμερα ότι στρατιώτες του έρριξαν τα πρώτα τους πυρά στο διάστημα των 17 ημερών της ειρηνευτικής αποστολής τους στη Βοσνία, χθες, μετά τον τραυματισμό από ένοπλο, ενός ιταλού στρατιώτη, στο Σαράγεβο.

Ο αντισυνταγματάρχης Μάρκ Ρέινερ, εκπρόσωπος της δύναμης του NATO που επιβλέπει την εφαρμογή της ειρηνευτικής συμφωνίας στη Βοσνία, τόνισε ότι οι στρατιώτες άνοιξαν πυρ εναντίον του ενόπλου, ο οποίος επιτέθηκε στον ιταλό στρατιώτη στο σερβοκρατούμενο προάστειο Βόγκοσκα του Σαράγεβο, αλλά ότι δεν τον σκότωσαν.

Ο ιταλός στρατιώτης Ελιο Μπόρντον, 20 ετών τραυματίσθηκε ελαφρά στο χέρι έξω από το ξενοδοχείο Μπιόκοβο στο Βόγκοσκα, όπου έχουν αναπτυχθεί 250 ιταλοί στρατιώτες.Ο στρατιώτης διακομίσθηκε στο γαλλικό στρατιωτικό νοσοκομείο στο κέντρο του Σαράγεβο.

Ο Μπόρντον είναι το πρώτο θύμα από εκθρικά πυρά, από τότε που οι δυνάμεις του NATO έφθασαν στη Βοσνία στις 20 Δεκεμβρίου.

ΡΩΣΙΑ - ΤΣΕΡΝΟΜΙΡΝΤΙΝ - ΖΙΟΥΓΚΑΝΟΦ

Μόσχα, 5 (ΑΠΕ)

Ο ρώσος πρωθυπουργός Βίκτορ Τσερνομίρντιν συναντήθηκε σήμερα με τον κομμουνιστή ηγέτη Γκενάντι Ζιουγκάνοφ ο οποίος μετά τη νίκη του κόμματός του στις εκλογές του Δεκεμβρίου, ζητάει ριζικές αλλαγές στην οικονομική πολιτική και κυβερνητικό ανασχηματισμό.

Ο εκπρόσωπος του πρωθυπουργού Βίκτορ Κόνοφ περιορίστηκε να δηλώσει οτι οι δύο πολιτικοί συζήτησαν "ενα ευρύ φάσμα προβλημάτων".

Ο Τσερνομίρντιν έχει αρνηθεί να προβεί σε σημαντικές αλλαγές στην πολιτική και στη σύνθεση της κυβέρνησης αλλά οι πιέσεις είναι μεγάλες καθώς το κόμμα του-Το σπίτι μας είναι η Ρωσία-απέσπασε μόνον 55 έδρες στη Δούμα. Ενδεχόμενη μάλιστα συμμαχία κομμουνιστών και εθνικιστών στη Δούμα θα δυσκολέψει πολύ την ψήφιση τωνμεταρρυθμιστικών νομοσχεδίων της κυβέρνησης Τσερνομίρντιν.

Ο κυβερνητικός εκπρόσωπος επιβεβαίωσε ότι χτες ο πρωθυπουργός συναντήθηκε με τον εθνικιστή πολιτικό Βλαντιμίρ Ζιρινόφσκι ο οποίος είναι γνωστό ότι διεκδικεί γιά το κόμμα του τρία υπουργεία.

Στο μεταξύ γίνονται διαβουλεύσεις μεταξύ των κομμάτων γιά το αξίωμα του προέδρου και των επικεφαλής διαφόρων επιτροπών της Δούμα.

ΚΥΠΡΟΣ - ΚΑΣΟΥΛΙΔΗΣ ΓΙΑ ΕΚΘΕΣΗ ΚΛΙΝΤΟΝ

ΛΕΥΚΩΣΙΑ, 5 (ΑΠΕ)

Ο κυβερνητικός εκπρόσωπος, Γιαννάκης Κασουλίδης, δήλωσε ότι οι αλλεπάλληλες παροτρύνσεις των ΗΠΑ προς την Ευρωπαϊκή Ενωση, όπως αυξήσει τις επαφές της με την τουρκοκυπριακή κοινότητα, δημιουργούν την ανάγκη όπως οι Αμερικανοί καθησυχάσουν και την ελληνική κυπριακή πλευρά, ότι δεν έχουν πρόθεση να εκφύγουν απο το πλαίσιο της απόφασης της 6ης Μαρτίου, κάτι το οποίο, πρόσθεσε, δεν θα δεχθεί η ελληνική κυπριακή πλευρά, όπως δεν θα δεχθεί ούτε η Ελλάδα.

Ο κ. Κασουλίδης σχολίαζε τη διμηνιαία έκθεση για το Κυπριακό του Προέδρου Κλίντον προς το Κογκρέσο, στην οποία, όπως είπε,γίνεται σε τρείς περιπτώσεις αναφορά για τις επαφές της Ευρωπαϊκής Ενωσης με την τουρκοκυπριακή κοινότητα.

Επεσήμανε επίσης ότι διαφαίνεται μια υπερβολική ευαισθησία των Αμερικανών στο θέμα των επαφών με την τουρκοκυπριακή κοινότητα. Απαντώντας σε σχετική ερώτηση, ο κ. Κασουλίδης είπε ότι είναι δεκτό και επιθυμητό να γίνεται λόγος για τα οφέλη απο την ένταξη της ομόσπονδης Κύπρου στην Ευρωπαϊκή Ενωση, γιατί, όπως τόνισε, θεωρείται η πορεία προς την Ε.Ε. ως καταλύτης για λύση του Κυπριακού.

Εξωτερικές Ειδήσεις

Θέλει την Εξουσία το Ισλαμικό Κόμμα

ΑΓΚΥΡΑ, 5 (ΑΠΕ)

Την πεποίθησή του ότι τίποτα δεν μπορεί να εμποδίσει το Ισλαμικό Κόμμα Ευημερίας απο το να ασκήσει εξουσία και να αποτελέσειουσιαστική συνιστώσα της επομένης τουρκικής κυβερνήσεως, επανέλαβε στην Αγκυρα ο Πρόεδρος του Κόμματος, κ. Νεσμετίν Ερμπακάν.

Απευθυνόμενος στους ξένους αντποκριτές στην Τουρκία, ο κ. Ερμπαγκάν παρουσίασε τις θέσεις του κόμματός του, απαλαγμένες απο την ρητορική του προεκλογικού αγώνα, ενώ διαμαρτυρήθηκε για την συστηματική παραμόρφωση των θέσεων του κόμματός του, απο τα Μέσα Ενημέρωσης και ιδίως τα δυτικά μέσα ενημέρωσης, όπως χαρακτηριστικά είπε.



Ο κ. Ερμπακάν τόνισε ότι το μήνυμα των εκλογών της 24ης Δεκεμβρίου συνιστά αποδοκιμασία προς όλα τα άλλα κόμματα - τα οποία τα χαρακτήρισε ως μιμητές της Δύσης - και σαφή εκδήλωση της θελήσεως των πολιτών να δοθεί η δυνατότητα στο κόμμα της Ευημερίας να ασκήσει την εξουσία.

«Η Δημοκρατία δεν σταματά στις κάλπες», είπε ο κ. Ερμπαγκάν. «Η Δημοκρατία απαιτεί σεβασμό της βουλήσεως των πολιτών», είπε ακόμη ο κ. Ερμπακάν και τονισε ότι η απομόνωση του κόμματος της Ευημερίας βλάπτει τα συμφέροντα της Τουρκίας και εμποδίζει την εξεύρεση λύσης.

Ο κ. Ερμπακάν, που αναμένει να πάρει την εντολή σχηματισμού κυβερνήσεως την ερχομένη Τρίτη, οπότε αρχίζει η σχετική διαδικασία, επανέλαβε σήμερα ότι δεν έχει αποκλειστεί η δυνατότητα συνεργασίας του με άλλα κόμματα, προκειμένου να σχηματίσει βιώσιμη κυβέρνηση, παρά το γεγονός ότι οι ηγέτες των άλλων κομμάτων έχουν δημόσια αποκλείσει μία τέτοια συνεργασία.

«Ολα τα κόμματα σκέπτονται πατριωτικά, σκέπτονται το συμφέρον της Τουρκίας και δεν μπορούν να αποκλείσουν την συνεργασία», είπε ο κ. Ερμπακάν, ο οποίος περιέγραψε το κόμμα Ευημερίας ως ένα κόμμα που σέβεται την ιστορία, την παράδοση και την φυσιογνωμία του τουρκικού λαού.

Ο Ισλαμιστής ηγέτης διαβεβαίωσε ότι η κυβέρνηση που τυχόν θα σχηματίσει, θα σεβαστεί απολύτως τις υποχρεώσεις που έχει αναλάβει το τουρκικό κράτος, τόσο τις εσωτερικές όσο και τις διεθνείς. Θα πληρώσουμε όλα τα εσωτερικά και εξωτερικά χρεή», είπε ο κ. Ερμπακάν και πρόσθεσε ότι θα επιδιώξει τη δημιουργία καλύτερης σχέσης με τα διεθνή πιστωτικά ιδρύματα, όπως το IMF, που στηρίζει την τουρκική οικονομία.

Ο κ. Ερμπακάν διαμαρτυρήθηκε γιατί ο γερμανικός τύπος χαρακτήρισε το κόμμα της Ευημερίας ως εχθρό της Ευρώπης και διευκρίνησε ότι στόχος του κόμματός του είναι η δημιουργία «μίας ισχυρής Τουρκίας, συνεταίρου της Δύσης», και όχι μιας Τουρκίας «σκλάβας και υπηρέτριας των δυτικών συμφερόντων».

Αναφερόμενος στο NATO, ο κ. Ερμπακάν δήλωσε ότι το κόμμα του μπορεί να βοηθήσει το NATO να βρεί το νέο πρόσωπο που αναζητεί μετά την κατάρρευση των κομμουνιστικών καθεστώτων και είπε χαρακτηριστικά ότι η Τουρκία μπορεί να βοηθήσει το NATO να αποφύγει να κάνει το λάθος να θεωρήσει το Ισλάμ ως εχθρό.

Σχολιάζοντας τις σχέσεις με την Ευρώπη και την Τελωνειακή Ενωση, ο κ. Ερμπακάν επανέλαβε τη δυσαρέσκειά του για την συγκεκριμένη μορφή που πήρε η Τελωνειακή Ενωση και άφησε ανοιχτό το ενδεχόμενο επαναδιαπραγμάτευσης των σχέσεών με την Ευρωπαϊκή Ενωση.

Δεν συμφώνησαν ΑΚΟΜΑ ΣΤΗΝ ΙΤΑΛΙΑ

ΡΩΜΗ, 5 (ΑΠΕ)

Οι ηγέτες της κεντροαριστερής συμμαχίας και της άκρας αριστεράς δεν κατάφεραν να συμφωνήσουν σήμερα σε μιά κοινή θέση, παρά την κρισιμότητα των ημερών ενόψει της συνεδρίασης του κοινοβουλίου σε λίγες ημέρες που θα κρίνει την τύχη της κυβέρνησης Ντίνι.

Μετά το τέλος της συνάντησης του ηγέτη του κεντροαριστερού συνασπισμού Ρομάνο Πρόντι και του γραμματέα της Κομμουνιστικής Επανίδρυσης Φαούστο Μπερτινότι, ο τελευταίος δήλωσε στους δημοσιογράφους ότι υπάρχουν διαφωνίες τόσο ως προς την ημερομηνία ενδεχόμενης διεξαγωγής πρόωρων εκλογών όσο και ως προς την παραμονή του Λαμπέρτο Ντίνι στην εξουσία.

Ο Μπερτινότι επανέλαβε οτι θέλει άμεσα εκλογές καθώς και παραίτηση του πρωθυπουργού και τόνισε οτι το κόμμα του θα προσπαθήσει να καταθέσει πρόταση μομφής στη συνεδρίαση της Τρίτης, δεδομένου ότι δεν έχει τον αναγκαίο αριθμό βουλευτών γιά να προχωρήσει σ'αυτή την ενέργεια μόνο του.

Αντίθετα, τα κόμματα της κεντροαριστεράς που δεν έχουν πλειοψηφία στο κοινοβούλιο, θα στηρίξουν την κυβέρνηση Ντίνι γιά να "διαφυλάξει τα ιταλικά συμφέροντα στη διάρκεια του τρέχοντος εξαμήνου που η χώρα έχει την προεδρία". Γιά να πετύχουν όμως την επιβίωση της κυβέρνησης Ντίνι, οι κεντροαριστεροί χρειάζονται- αν αποκλείσουμε την Κομμουνιστική Επανίδρυση- τη συνδρομή της Λέγκας του Βορρά.

ΜΕΣΗ ΑΝΑΤΟΛΗ- ΥΠΟΨΗΦΙΟΣ

ΧΕΒΡΩΝΑ, 5 (ΑΠΕ)

Η ισραηλινή αστυνομία συνέλαβε σήμερα υποψήφιο γιά τις πρώτες πλαιστινιακές εκλογές επειδή ύψωσε την παλαιστινιακή σημαία στο σπίτι του στη Δυτική Οχθη, ανέφεραν συγγενείς του.

Πρόκειται γιά τον 51χρονο Μοχάμεντ-αλ-Ρατζαμπί, ο οποίος συνελήφθη επειδή δεν είχε πάρει άδεια από την ισραηλινή αστυνομία γιά να υψώσει την παλαιστινιακή σημαία.

«Τί είδους προεκλογική εκστρατεία είναι αυτή εάν πρέπει να παίρνουμε άδεια από τους Ισραηλινούς; Πως μπορούμε να έχουμε ελεύθερη προεκλογική εκστρατεία εάν οι Ισραηλινοί επεμβαίνουν κατ αυτόν τον τρόπο;» διεωρήθηκε ο Φαϊζάλ αλ-Ρατζαμπί, εξάδελφος του συλληφθέντος.

Οι Αποζημιώσεις ΘΥΜΑΤΩΝ ΝΑΖΙΣΜΟΥ

ΒΟΝΝΗ, 5 (ΑΠΕ)

Με συμβιβαστική "φόρμουλα" θα επιλυθεί το πρόβλημα της αποζημίωσης των θυμάτων του ναζισμού στις Δημοκρατίες της Βαλτικής, ύστερα από διακομματική πρωτοβουλία Γερμανών βουλευτών. Συγκεκριμένα πρόκειται για τους 300 έως 400 επιζώντες πολίτες της Λιθουανίας, Εσθονίας και Λετονίας - κατά κύριο λόγο εβραίοι - που διέφυγαν το θάνατο στα στρατόπεδα συγκέντρωσης και τις φυλακές της"Γκε-Στα-Πο", όπου κατά τη διάρκεια του Δεύτερου Παγκοσμιου Πολέμου εξολοθρεύτηκαν 400.000 περίπου άνθρωποι. Οι περισσότεροι από τους επιζώντες είναι άνω των 70 ετών και πάμπτωχοι.

Η "φόρμουλα" αυτή προβλέπει τη δημιουργία ενός "Ταμείου", με φορέα τον "Κοινοβουλευτικό Ομιλο Φίλων Γερμανίας-χωρών Βαλτικής" - που αποτελείται από τους Γερμανούς βουλευτές που ανήκουν στις αντίστοιχες "Μικτές Κοινοβουλευτικές Ομάδες" - στον οποίο η γερμανική κυβέρνηση θα προικοδοτήσει με "ένα ποσό εκατομμυρίων" μάρκων (το ύψος του οποίου δεν έχει διευκρινιστεί) και το οποίο θα αναλάβει την καταβολή μηνιαίου επιδόματος υψους 50 (επανάληψη: 50 !) περίπου Μάρκων τον μήνα στους δικαιούχους... Η ρύθμιση αυτή απαλλάσσει τη γερμανικη κυβέρνηση από νομικές υποχρεώσεις και δεν συνιστά προηγούμενο με συνέπειες, μια και εμφανίζεται ως "χορηγός" ενός ταμείου που διαχειρίζεται πόρους που προορίζονται για "φιλανθρωπικούς σκοπούς"...

Με τη "φόρμουλα" παρακάμφθηκε η άρνηση της κυβέρνησης να συσταθεί από την ίδια Ταμείο για την αποζημίωση των θυμάτων του ναζισμού στις χώρες της Βαλτικής, όπως είχαν ζητήσει οι βουλευτές που ανήκουν στον "Κοινοβουλευτικό Ομιλο Φίλων Γερμανίας-χωρών Βαλτικής".

Διαδηλώσεις στην Κωνσταντινούπολη



ΚΩΝΣΤΑΝΤΙΝΟΥΠΟΛΗ, 5 (ΑΠΕ)

Αρκετές διαδηλώσεις συγκροτήθηκαν στη διάρκεια της νύχτας στην Κωνσταντινούπολη σε ένδειξη διαμαρτυρίας για την αιματηρή καταστολή της εξέγερσης στις φυλακές Ουμράνιγιε,όπουέχασαν τη ζωή τους τουλάχιστον 3 κρατούμενοι και τραυματίστηκαν τριάντα πέντε, ανακοίνωσαν αστυνομικές πηγές.

Στη συνοικία Γενίμποσνά,στην ευρωπαϊκή ακτή,οι διαδηλωτές εκτόξευσαν αυτοσχέδιες βόμβες και πέτρες εναντίον των αστυνομικών,που επιχείρησαν με πυροβολισμούς στον αέρα να διαλύσουν τη διαδήλωση. Οι αστυνομικοί συνέλαβαν αρκετούς διαδηλωτές,που είχαν στήσει οδοφράγματα.

Ταραχές ξέσπασαν και στη συνοικία Οκμεϊντανί, όπου οι διαδηλωτές επιτέθηκαν με αυτοσχέδιες βόμβες εναντίον περιπολικών της αστυνομίας.Σύμφωνα με αστυνομικές πηγές,μικρότερης έκτασης διαδηλώσεις πραγματοποιήθηκαν και σε αρκετές άλλες συνοικίες της Κωνσταντινούπολης.

Το τουρκικό πρακτορείο Ανατολή μετέδωσε σήμερα ότι 6 από τους τραυματίες κρατουμένους στις φυλακές Ουμράνιγιε βρίσκονται σε κρίσιμη κατάσταση.Κατά την καταστολή της εξέγερσης σκοτώθηκαν τουλάχιστον τρεις κρατούμενοι,που ήταν μέλη της ακρο-αριστερής οργάνωσης Επαναστατικό Μέτωπο για την Λαϊκή Απελευθέρωση.

Σύμφωνα με το πρακτορείο Ανατολή η αναταραχή επεκτάθηκε ήδη και στις φυλακές Μπουτσά στην Σμύρνη και στις φυλακές υψίστης ασφαλείας στην Αγκυρα. Στη Σμύρνη οι κρατούμενοι έχουν συλλάβει ομήρους 18 δεσμοφύλακες και στην Αγκυρα άλλους εννιά.

Στις φυλακές της Αγκυρας κρατούνται και τέσσερις κούρδοι βουλευτές,που καταδικάστηκαν για άσκηση αυτονομιστικής προπαγάνδας.

ΒΟΣΝΙΑ - ΟΗΕ - Πρόσφυγες

ΖΑΓΚΡΕΜΠ, 5 (ΑΠΕ)

Η Υπατη Αρμοστεία του ΟΗΕ για τους Πρόσφυγες ανακοίνωσε την επανάληψη της αποστολής ανθρωπιστικής βοήθειας στην κεντρική Βοσνία από σήμερα, μετά την διευθέτηση της διαφοράς που είχε προκύψει με τις τοπικές κροατικές αρχές.

"Ο (Βοσνιοκροάτης) υπουργός Γεωργίας Μάρκο Μποζάνοβιτς συμφώνησε ότι η Υπάτη Αρμοστεία δεν χρειάζεται να καταβάλει τους φόρους που είχε ζητήσει χθες", δήλωσε ο εκπρόσωπος Μανς Νύμπεργκ και πρόσθεσε ότι η πρώτη εφοδιοπομπή ξεκίνησε σήμερα το πρωί από το Μέτκοβιτς με προορισμό το Σαράγεβο.

Η Υπάτη Αρμοστεία του ΟΗΕ για τους πρόσφυγες ανέστειλε χθες την αποστολή ανθρωπιστικής βοήθειας στην κεντρική Βοσνία, όταν οι Βοσνιοκροάτες απαίτησαν την καταβολή 50 κροατικών κούνα για κάθε φορτηγό που θα διασχίζει το μουσουλμανικό έδαφος. Συνήθως οι εφοδιοπομπές αποτελούνται από τουλάχιστον 30 φορτηγά.

Η Υπάτη Αρμοστεία αρνήθηκε την καταβολή του φόρου για λόγους αρχής.

ΜΕ ΛΙΓΑ ΛΟΓΙΑ

☑ ΓΑΛΛΙΑ - ΠΙΛΟΤΟΙ

ΠΑΡΙΣΙ, 5 (ΑΠΕ)

Οι φίλοι των δύο γάλλων πιλότων που κρατούνταν επί 104 ημέρες από τους Σέρβους της Βοσνίας ευχαρίστηκαν σήμερα τον ...αμερικανό πρόεδρο Μπιλ Κλίντον και όχι τον γάλλο πρόεδρο Ζακ Σιράκ, γιά τον "σημαντικό ρόλο" που έπαιξε στην απελευθέρωσή τους.

Στην ευχαριστήρια ανακοίνωση που εξέδωσε η επιτροπή των φίλων του Φρεντρίκ Σιφό και του Ζοζέ Σουβινιέ, αναφέρεται ότι "κατά πρώτο λόγο θέλουμε να εκφράσουμε ευσεβάστως τις ευχαριστίες τους προς τον πρόεδρο Μπιλ Κλίντον, επειδή γνωρίζουμε τον σημαντικό ρόλο που έπαιξε στην απελευθέρωση των δύο αξιωματικών μας".

Η επιτροπή ευχαρίστησε επίσης τον γαλλικό Τύπο γιά τον ρόλο του και ανέφερε οτι έλαβε περισσότερες από 600.000 επιστολές στήριξης της εκστρατείας γιά την απελευθέρωση των δύο πιλότων.

Γιά τον πρόεδρο Σιράκ ούτε κουβέντα, αλλά ο εκπρόσωπος της επιτροπής διευκρίνησε οτι αυτή η ελλειψη αναφοράς δεν αποτελεί περιφρόνηση, "απλά οι γαλλικές αρχές έκαναν τη δουλειά τους, όπως ήταν φυσικό".

☑ ΚΥΠΡΟΣ - ΚΥΠΡΙΑΚΟ - ΗΠΑ

ΛΕΥΚΩΣΙΑ, 5 (ΑΠΕ)

Σύμφωνα με νεώτερη ανταπόκριση του ΡΙΚ από τη Νέα Υόρκη, οι Αμερικανοί, οι Βρετανοί και τα Ηνωμένα Εθνη φαίνεται ότι συμφωνούν στην παροχή περιορισμένης κυριαρχίας στους Τουρκοκυπρίους.

Κατά τις ίδιες πληροφορίες, οι Αμερικανοί συμφωνούν τώρα σε συνολική προσέγγιση στο Κυπριακό, ένταξη της ομόσπονδης Κύπρου στην Ευρωπαϊκή Ενωση και διευρυμένες εγγυήσεις.

Πάντα κατά τις ίδιες πληροφορίες, το θέμα της μονομερούς ή μη επέμβασης της Τουρκίας, προτείνεται να αφεθεί σε μεταγενέστεροστάδιο και όταν υπάρξει πρόοδος στα υπόλοιπα θέματα, με προοπτική να συζητηθεί σε ευρεία συνάντηση όλων των ενδιαφερομένων μερών.

Οσον αφορά το εδαφικό, αναμένεται ότι θα προταθεί και πάλι ο χάρτης Γκάλι, ο οποίος προβλέπει εδαφικές παραχωρήσεις από μέρους της τουρκοκυπριακής πλευράς.





δημοκρατικά

ΥΠΑΡΧΕΙ ΑΝΤΙΚΕΙΜΕΝΙΚΑ ΠΡΑΓΜΑΤΙΚΟΤΗΤΑ
Η ΟΠΟΙΑ ΔΙΝΕΙ ΤΟ ΜΕΤΡΟ ΤΗΣ ΑΛΗΘΕΙΑΣ
(ΑΡΙΣΤΟΤΕΛΗΣ)

ΕΓΚΛΗΜΑΤΙΚΗ ΓΙΑ ΤΗΝ ΟΙΚΟΝΟΜΙΑ Η ΜΗ ΑΝΤΙΚΑΤΑΣΤΑΣΗ ΤΟΥ ΠΡΩΘΥΠΟΥΡΓΟΥ

Η στασιμότητα που εξακολουθεί κατά τα φαινόμενα να χαρακτηρίζει τις πολιτικές διεργασίες όσον αφορά το κρίσιμο για την οικονομία θέμα της διαδοχής και η διαφαινόμενη τάση παράτασης της νόθας και ατελέσφορης σημερινής κατάστασης πραγμάτων, είχε δύο αρνητικές συνεπαγωγές για το επενδυτικό κλίμα: Την ανοιχτή πολιτική σύγκρουση Κεδίκογλου - Κρεμαστινού και την καταγγελία - προειδοποίηση Εβερτ πως οιαδήποτε υπογραφή υπουργού, υφυπουργού, προέδρου ή γενικού διευθυντή ΔΕΚΟ τεθεί για σημαντικό ζήτημα στο διάστημα της τρέχουσας «ακυβερνησίας» δεν θα αναγνωρισθεί και θα διωχθεί ποινικά από τη μελλοντική κυβέρνηση της Ν.Δημοκρατίας.

«ΚΑΘΕ ΒΡΑΔΥΠΟΡΙΑ, ΚΑΘΥΣΤΕΡΗΣΗ Η ΑΝΑΒΟΛΗ ΣΤΗ ΛΗΨΗ ΤΩΝ ΚΡΙΣΙΜΩΝ ΠΟΛΙΤΙΚΩΝ ΠΡΩΤΟΒΟΥΛΙΩΝ ΕΙΝΑΙ ΕΓΚΛΗΜΑΤΙΚΗ ΓΙΑ ΤΗΝ ΟΙΚΟΝΟΜΙΑ ΚΑΙ ΒΑΡΥΝΕΙ ΑΠΟΚΛΕΙΣΤΙΚΑ ΤΟΥΣ ΚΥΒΕΡΝΩΝΤΕΣ»

Και η μεν ενδοκομματική διένεξη - άλλες πτυχές της οποίας εκτυλίσσονται καθημερινά στα μέσα ενημέρωσης μέσω δηλώσεων βουλευτών και υπουργών ή κομματικών στελεχών - αποκαλύπτει τη δυστοκία, τη σύγχυση και την αναποφασιστικότητα όσον αφορά το «δέον γενέσθαι», καθώς και τους υφιστάμενους επισφαλείς συσχετισμούς που συνεχίζουν να μορφοποιούνται στον κυβερνητικό χώρο προξενώντας ρίγη αβεβαιότητας στην αγορά.

Η δήλωση Εβερτ, όμως με πρόσφατη την εμπειρία της σχετικής ποινικοποίησης της πολιτικής ζωής του τόπου, έρχεται να παγώσει εντελώς μια αγορά που έβλεπε με δυσπιστία την εκδήλωση υπερκινητικότητας από την κυβέρνηση (όσον αφορά θέματα της οικονομίας και την παραγωγή νομοθετικού έργου και τροπολογιών) στο διάστημα του «πρωθυπουργικού κενού».

Στην πραγματικότητα, η δήλωση Εβερτ (που δίνει διορία μέχρι τις 10 Ιανουαρίου), εκφράζει με απειλητικό τρόπο τη δυσπιστία αυτή της αγοράς και ασκεί έντονη πίεση για την άμεση λήψη της απόφασης για την αντικατάσταση του πρωθυπουργού. «Οι εκπρόσωποι της βιομηχανίας και των άλλων παραγωγικών τάξεων εκτιμούν ότι η βεβαία πλέον διαδοχή του πρωθυπουργού είναι αδύνατον να καθυστερήσει πέραν του 10ημέρου και αυτό είναι ένας σοβαρός, κατά την άποψη τους, λόγος που επιβάλλει ετοιμότητα για την ενεργοποίηση αποφάσεων, ενώ υποχρεώνει παράλληλα σε σοβαρή μελέτη και προσοχή στις κινήσεις, τις ενέργειες και κυρίως στις αποφάσεις που λαμβάνονται τις ημέρες αυτές».

Συνεπώς, ο κ. Εβερτ δεν έκανε τίποτε άλλο παρά να εκφράσει με ακραίο τρόπο τις απόψεις των παραγωγικών τάξεων εκβιάζοντας την επίλυση του πολιτικού προβλήματος που ταλανίζει την αγορά. Με δεδομένη τη στάση Εβερτ και το «πάγωμα» που αυτή θα επιφέρει μετά βεβαιότητας στις επενδυτικές αποφάσεις και κατά πάσα πιθανότητα στους κυβερνητικούς χειρισμούς, κάθε βραδυπορία, καθυστέρηση ή αναβολή στη λήψη των κρίσιμων πολιτικών πρωτοβουλιών είναι εγκληματική για την οικονομία και βαρύνει αποκλειστικά τους κυβερνώντες.

Οπως εξηγούσαμε σε προηγούμενο σχόλιό μας (21.12.95), η αξιοπιστία της οικονομικής πολιτικής κυριολεκτικά διακυβεύεται το πρώτο δίμηνο του 1996. Η δυσάρεστη τροπή του ισοζυγίου πληρωμών, η εκπλήρωση της κυβερνητικής δέσμευσης για μετοχοποίηση του 8% του ΟΤΕ μέσα στον Φεβρουάριο και η ανάγκη μαζικής απορρόφησης κοινοτικών πόρων για την προώθηση της κατασκευής υποδομών και της ανάπτυξης στη χώρα, απαιτούν την εκλογή νέου πρωθυπουργού από τη Βουλή. Ηδη η ιστορία αυτή της διαδοχής έχει καθυστερήσει και έχει κουράσει τόσο την επιχειρηματική αγορά όσο και τον ελληνικό λαό.

Ας αναλάβει έκαστος την ευθύνη που του αναλογεί.

ΑΚΡΙΤΙΚΑ

Η αλήθεια είναι βασίλισσα και ο θρόνος της ακλόνητος
ΠΙΝΔΑΡΟΣ

κουβεντούλες με κάποιο νόημα

ΝΑ ΜΑΣ ΦΩΤΙΣΕΙ Ο ΘΕΟΣ

Των Θεοφανείων σήμερα, Αγια Μέρα, και το Αγιο Πνεύμα θα κατεβεί και πάλι στη Γη, σύμφωνα με την ιερή παράδοση, για να φωτίσει τον κόσμο.

Ενώπιον της καταστάσεως που διαμορφώθηκε στη χώρα μας και των επαπειλούμενων αυτήν δεινών, όλος ο λαός μια ευχή σήμερα θα πρέπει να κάνει. Να φωτίσει το Αγιο Πνεύμα αποκλειστικά και μόνο τους ηγέτες μας και γενικά τους πολιτικούς. Γιατί απ' αυτούς λείπει μόνο το μυαλό. Απ' το λαό περισσεύει... Γιατί αν είχαν, η Ελλάδα θα ήταν σήμερα σε πολύ καλύτερη κατάσταση.

ΠΛΗΡΗΣ ΚΑΛΥΨΗ

Πλήρη κάλυψη στον Δημ. Κρεμαστινό παρείχε το Εκτελεστικό Γραφείο του ΠΑΣΟΚ στην τελευταία ανακοίνωσή του, με την οποία παράλληλα κατεδίκασε τον κ. Β. Κεδίκογλου για όσα εις βάρος του υπουργού Υγείας είπε. Στην ανακοίνωση αναφέρεται ότι η επίθεση Κεδίκογλου είναι «άδικη και αναιτιολόγητη, εμπεριέχει ψευδείς κατηγορίες και σπιλώνει τον άνθρωπο και επιστήμονα, ενώ δεν συνάδει με το ήθος και την ευπρέπεια που πρέπει να διακρίνει τα στελέχη του Κινήματος».

Το Ε.Γ. χαρακτηρίζει τον υπουργό Υγείας επιστήμονα αναγνωρισμένου κύρους και αδιαμφισβήτητου ήθους και σεμνότητας και επισημαίνει ότι η προσφορά του στην αντιμετώπιση των προβλημάτων υγείας του Πρωθυπουργού είναι πολύτιμη, ιδιαίτερα αυτή την περίοδο.

ΩΑΣ ΤΑΣ ΦΡΕΝΑΣ

Για όσους διατηρούν ακόμα «σώας τα φρένας» να σημειώσουμε ή μάλλον να υπενθυμίσουμε ότι σε λιγότερο από τρεις μήνες θα γίνουν στο Τορίνο οι διαπραγματεύσεις των 15 ηγετών για το μέλλον της Ευρωπαϊκής Ενωσης, στο πλαίσιο της Διακυβερνητικής.

Η Ελλάδα αλήθεια από ποιον θα εκπροσωπηθεί; Η μήπως η ελληνική παρουσία και οι θέσεις της χώρας αναπτυχθούν από κάποιο «παράθυρο» στις ειδήσεις του Σκάι;

ΟΥΚ ΕΧΟΜΕΝ ΧΡΕΙΑΝ...

Καλή η θεωρία αλλά τα ακαταμάχητα τεκμήρια τα έχει η πρακτική επιστήμη. Το ερώτημα, λοιπόν, αν ο πρωθυπουργός μπορεί να ασκήσει τα καθήκοντά του, δεν είναι ... επιστημονικό αλλά πρακτικό. Είδε κανείς τον κ. Ανδρέα Παπανδρέου πουθενά στο γραφείο του; Να προσέρχεται στη Βουλή, να συγκαλεί το υπουργικό συμβούλιο και να προεδρεύει, να εκπροσωπεί τη χώρα, να προβαίνει σε δηλώσεις, να εποπτεύει των υπουργών και να δίνει εντολές; Η τουλάχιστον να στείλει ένα ενυπόγραφο «ραβασάκι» προς τον ελληνικό λαό, δίκην διαγγέλματος, που να μας λέει πέντε λόγια και να πιστέψουμε κι εμείς όλοι οι ... κάφροι πως επικοινωνεί με τον εαυτό του και το περιβάλλον; Αν όλα αυτά, ή λίγα μόνο απ' αυτά δεν γίνονται, και μάλιστα εδώ και 40 ημέρες, υπάρχει πρωθυπουργός;

Εχουμε χρείαν άλλων μαρτύρων;

ΤΟ ΚΩΜΙΚΟΝ

Το κωμικόν του πράγματος είναι ότι οσάκις κάτι κινείται στο χώρο του ΠΑΣΟΚ, οσάκις κάποιοι αποτολμούν να θέσουν το θέμα της πασιδήλου ανικανότητας του Ανδρέα Παπανδρέου, όχι μόνο να ... κυβερνήσει, αλλ' έστω να αναπνεύσει ή να ουρήσει, ο εσμός των διαπλεκόμενων πολιτικών συμφερόντων σερβίρει και ένα νέο παραμύθι. Πότε ότι ήπιε, πότε ότι έφαγε, πότε ότι ... έκανε άτα. Κρατήστε το υπό σημείωσιν: Ολους αυτούς που σήμερα οδηγούν τη χώρα σε περιπέτειες θα προσγειωθούν μια μέρα από τον ελληνικό λαό ανωμάλως στην πραγματικότητα. Και θα «πληρώσουν».

ΟΛΑ ΤΟΥ ΓΑΜΟΥ...

Το δίσεκτο 1996 οδήγησε αρκετούς προληπτικούς να τελέσουν τους γάμους τους στην εκπνοή του 1995, με αποτέλεσμα τις τελευταίες ημέρες του χρόνου που έφυγε να γίνει το «έλα να δεις» στους περισσότερους ιερούς ναούς. Επόμενο ήταν να συμβούν και αρκετά ευτράπελα, από εκείνα που μπορούν να μετατρέψουν σε φάρσα και το πιο ιερό μυστήριο.

Σε έναν από τους ναούς η «κίνηση» ήταν τέτοια το βράδυ της προπαραμονής του νέου έτους, ώστε ... μπερδεύτηκαν οι καλεσμένοι δύο γάμων. Εντός κι εκτός του ναού ένα αλλαλάζον πλήθος έμοιαζε να μην έχει συναίσθηση που βρισκόταν, αφού οι περισσότεροι επιδίδονταν σε αστειάκια, σε γελάκια και κουτσομπολιό. Και μέσα στη σύγχυση, αρκετοί ήταν εκείνοι που έδιναν το δώρο τους σε ... λάθος παραλήπτη ενώ οι πιο αφηρημένοι παρακολουθούσαν ... λάθος γάμους. Απόλαυση!

ΟΧΕΙΝ ΔΥΟ ΧΙΤΩΝΑΣ...

Τι ήταν να πει ο νομάρχης εκείνο το ... θρησκευτικό «ο έχων δύο χιτώνας διδότω τω μη έχοντι»! Τρέχουν όλοι από πίσω του να τους δώσει ... έναν, αλλά τους απαντά, «εγώ δεν έχω χιτώνες, κουστούμια βάζω»! Δάσκαλε που δίδασκες και νόμον δεν εκράτεις!

«ΕΙΔΗΣΑΡΑ»

Αυτή κι αν είναι ειδησάρα! Τύφλα να 'χουν τα ... Ωνάσεια! Η Ολυμπιακάρα έβαλε πέναλτυ! Και να φαντασθεί κανείς ότι ο χρόνος που μπήκε είναι δίσεκτος.

Αυτή πια κι αν είναι ανωμαλία!

ΤΟ «ΚΛΑΜΠ»

Δύο νέα τουριστικά συγκροτήματα προβλέπεται να εντάξει σύντομα στο δυναμικό του ο γαλλικός τουριστικός οργανισμός Club Mediterranée. Στόχος της εταιρείας η επέκτασή της στη Ρόδο και Κρήτη. Και ονόματα επί του παρόντος, δεν λέμε.

ΤΗΣ ... ΠΟΛΩΝΙΑΣ

Αποζημίωση 1000 ζλότι (400 δολαρίων) καλείται να πληρώσει ο πρώτος πρόεδρος της Πολωνίας Λεχ Βαλέσα σε ψηφοφόρο που τον μήνυσε γιατί δεν κράτησε την υπόσχεση που είχε δώσει το 1990 ότι οι πολίτες θα μπορούσαν να αποκτήσουν μερίδα στα κρατικά κεφάλαια που θα προέκυπταν απ' τις ιδιωτικοποιήσεις επιχειρήσεων...

Αυτά στην Πολωνία, όμως, εδώ το ΘΑΘΑΘΑ έχει αναχθεί από τους πολιτικούς μας σε ... εθνικό σπορ (Φανταστήκατε, πάντως, τι θα γινόταν αν τα Δικαστήρια επιδίκαζαν αποζημιώσεις στους ψηφοφόρους για τα ΘΑΘΑ των κυβερνήσεων;).

ΤΟΥ ... ΟΔΙΚΟΥ ΔΙΚΤΥΟΥ

Συμφωνώ πλήρως με τους κατοίκους της Αρχιπόλεως ότι ο δρόμος Κολυμπίων - Αρχιπόλεως αποτελεί «ντροπή». Πραγματικά τόσο κτυπητές και μαζεμένες κακοτεχνίες σε ένα δρόμο (τίποτα δεν έγινε σωστό) σπάνια συναντά κανείς.

Αλλά γιατί να φτιαχθούν σ' αυτή τη χώρα σωστά έργα όταν η μίζα που πέρτει, δεν αφήνει περιθώρια να ζητούνται εξηγήσεις από τους υπεύθυνους;

Υ.Τ.Υ.

Η ΑΠΟΨΗ ΤΗΣ ΗΜΕΡΑΣ

Τελικά αποφάσισαν να διαβούν τον Ρουβίκωνα! Μέχρι το τέλος Ιανουαρίου θα εκλεγεί νέος πρωθυπουργός!!

Η αυτονόητη κατάληξη που έπρεπε ήδη να έχει δρομολογηθεί, απεδείχθη πολύ δύσκολη υπόθεση για ορισμένους που δεν μπόρεσαν να συνδυάσουν τις επιθυμίες τους με την πραγματικότητα...

Ακόμα και τώρα, δεν πρέπει να θεωρείται βέβαιον ότι οι εξελίξεις θα είναι αυτές που προαναγγέλλονται...

Μέχρι να φθάσουμε στην εκλογή πρωθυπουργού, θα αναπτυχθούν πολλές και διάφορες πιέσεις από διαφορετικές κατευθύνσεις και τίποτα δεν εξασφαλίζει μέχρι τώρα με σιγουριά τις εξελίξεις.

Αποδεικνύεται ότι η ηγετική ομάδα του κυβερνητικού κόμματος δεν έχει τη δυνατότητα να συνθέσει τις αντιθέσεις που αναπτύσσονται και οι οποίες είναι τόσο έντονες που δεν αποκλείεται οποιαδήποτε εξέλιξη.

Η μοναδική ελπιδοφόρα εξέλιξη στο χάος αυτό, είναι ότι άρχισε η εποχή της απομυθοποίησης προσώπων, πολιτικής αλλά και αγαθών προθέσεων...

ΚΑΛΗΜΕΡΑ ΓΙΩΤΗ

γράφει ο Γ. Μασσαβέτας



ΟΧΙ ΠΑΙΧΝΙΔΙΑ ΜΕ ΤΟΥΣ ΘΕΣΜΟΥΣ

Εκπλήσσομαι πραγματικά για τους πολιτικούς συμβούλους που έχουν οι πολιτικοί μας ηγέτες. Εκτός αν μόνοι τους κατεβάζουν από την κούτρα τους τέτοιες **εξυπνάδες** σαν εκείνο το περί ανηθικότητος των όσων θέτουν θέμα διαδοχής, που είχε πει ο **Μιλτιάδης Εβερτ** - όσις όμως **ανεγνώρισε** το λάθος του εκείνο εμπράκτως - ή σαν αυτήν την **ολέθρια** πρόταση του **Αντώνη Σαμαρά** περί ...παραιτήσεως του προέδρου της Δημοκρατίας για να «εκβιασθεί» η κυβερνητική παράταξη με τον φόβο προκήρυξης εκλογών.

Με το συμπάθιο, αλλά αυτά είναι πολύ **πασοκικά**. Και ευλόγως **ενόχλησαν σφόδρα** τον πρόεδρο της Δημοκρατίας. Διότι οι θεσμοί δεν είναι για να χρησιμοποιούνται στα κομματικά παιχνίδια. Ιδίως δε ο θεσμός του ανώτατου άρχοντα του έχοντος ως κυρία ευθύνη την τήρηση του συντάγματος και το αγλάισμα και την ανύψωση του θεσμού.

Αλλωστε ο αρχηγός της ΠΟΛΑΝ με αυτήν ακριβώς την επιχειρηματολογία πρότεινε και ψήφισε, μετά του ΠΑΣΟΚ, τον Κωστή Στεφανόπουλο, όταν θα μπορούσε να είχε εκείνος υποχρεώσει την κυβέρνηση σε πρόωρες εκλογές. Είναι κατά τούτο τουλάχιστον ακατανόητο με ποιο σκεπτικό προτείνει σήμερα τα ακριβώς αντίθετα.

Οποιο όμως και αν είναι το σκεπτικό του κ. Σαμαρά, οφείλει και αυτός να αντιληφθεί ότι ο αναδειχθείς για μια πενταετία Πρόεδρος της Δημοκρατίας έχει υποχρέωση να είναι και να ενεργεί ως πρόεδρος όλων των Ελλήνων και όχι ως κομματικό υποχείριο είτε ως πρόσωπο που χρωστά «πολιτικά γραμμάτια» προς εκείνους που τον ψήφισαν.

Οπως οφείλουν να αντιληφθούν και οι ασκούντες την εξουσία, ότι, όποιοι και αν είναι οι στόχοι των απειλών που εκτοξεύει η παλατιανή καμαρίλα των πραιτωριανών, πάλι προς τον Πρόεδρο της Δημοκρατίας, δια στόματος μάλιστα του -ατυχώς - και καθηγητού του συνταγματικού δικαίου κ. Βενιζέλου, ο πρόεδρος δεν εκβιάζεται. Αυτά τα παιδαριώδη περί ...εσωτερικής δεδηλωμένης της κοινοβουλευτικής ομάδας του ΠΑΣΟΚ, τα αντιπαρέρχεται ως κωμικά. Λες και χρειαζόταν π.χ. ο Γεώργιος Ράλλης να τον ψηφίσουν όλοι οι βουλευτές της Ν.Δ. για να έχει την δεδηλωμένη, το 1980, όταν με οριακή πλειοψηφία κέρδισε την αρχηγία από τον Ευάγγελο Αβέρωφ.

Δυστυχώς για μία ακόμη φορά, εξ ορισμού υπεύθυνοι πολιτικοί άνδρες παίζουν ανεπιτρεπτώς με τους θεσμούς. Η ασέβεια των πρασίνων προς τους θεσμούς δεν αντιμετωπίζεται με μια άλλη ασέβεια.

· GRAND HOTEL ·



PIANO BAR
ACANDIA
Απολαμβάνετε κάθε βράδυ
τον καφέ ή το κοκτέιλ σας
με το φόντο σας πιανίστα
Νίκο Βασιλαράκη

ΔΙΑΤΙΘΕΤΑΙ ΑΙΘΟΥΣΑ ΓΙΑ:
Κάθε είδους εκδηλώσεων
Τσάγια και επιδείξεις μόδας
ΠΛΗΡΗΣ ΟΡΓΑΝΩΣΗ & ΕΞΥΠΗΡΕΤΗΣΗ

SELF-SERVICE
RESTAURANT
YELLOW SPOT
με ελκυστικές τιμές



Κρατήσεις :26284

ΒΑΘΑΙΝΕΙ Η ΠΟΛΙΤΙΚΗ ΚΡΙΣΗ ΣΤΗ ΧΩΡΑ ΜΑΣ!

από ➡ Σελ. 1

αυτή η πρωτοβουλία θα έχει αίσιο τέλος ώστε να διαφυλαχθεί η ενότητα του ΠΑΣΟΚ.

Ο κ. Πανωνδρέου δεν απάντησε σε ερώτηση τι θα συμβεί αν ο πρωθυπουργός αρνηθεί να υποβάλει παραίτηση, λέγοντας ότι τέτοιες ερωτήσεις είναι θεωρητικές και υποθετικές. Τόνισε μόνο της ανάγκης να υπάρξει οριστική λύση, ενώ ανέφερε ότι οι γιατροί θα προδιαγράψουν το χρόνο για το πότε θα κατατεθεί δυνατή μια συνάντηση με τον πρωθυπουργό.

Από την πλευρά του ο κ. Τσοκατζόπουλος είπε ότι συμφώνησαν το πλαίσιο διαμόρφωσης των όρων ενόψει της Συνόδου της Κ.Ε. τονίζοντας ότι αυτές οι διαδικασίες αποκλείουν απάντηση σε θεσμικούς και μη περιόντες που εκφράζουν αντισυλία για το μέλλον του ΠΑΣΟΚ. Δεν υπάρχει λόγος ανησυχίας πρόσθεσε, γιατί όπως είπε, τα όργανα του ΠΑΣΟΚ στα πλαίσια των διακριτών ρόλων τους (Κ.Ε. Κ.Ο. Συνέδριο) έχουν δρομολογήσει την πορεία των λύσεων.

Ο κ. Τσοκατζόπουλος απέφυγε να απαντήσει αν τάσσεται υπέρ της οριστικής ή μεταβατικής λύσης, λέγοντας ότι αυτό το θέμα θα ανταποκριθεί στην Κεντρική Επιτροπή.

Ο αναπληρώτης του πρωθυπουργό εξέφρασε οξύτατη επίθεση κατά του προέδρου της ΝΔ Μιλτιάδη Εβερτ, λέγοντας ότι τον τελευταίο καιρό διολισθαίνει και τείνει να μετατραπεί σε πηγή κινδύνων και ανευθυνότητας (επικαλούμενος και δηλώσεις του κ. Εβερτ που είπε ότι δεν θα αναγνωρίσει αναθέσεις έργων και άλλες αποφάσεις της κυβέρνησης). Ο κ. Εβερτ πρόσθεσε ο κ. Τσοκατζόπουλος κινδυνεύει να γίνει πρότυπο εσωτερικής και σε ότι αφορά είπε την πρόταση μομφής ''τον προκαλούμε και τον αναμένουμε στη Βουλή. Ιδού η Ρόδος, ιδού και το πήδημα''.

ΕΓ ΠΑΣΟΚ - ΔΗΛΩΣΕΙΣ

Δεν τίθεται θέμα εκλογής μεταβατικού πρωθυπουργού, δήλωσε το μέλος του Εκτελεστικού Γραφείου του ΠΑΣΟΚ Μιλτιάδης Παπαϊωάννου, προσερχόμενος στη Συνεδρίαση του εκτελεστικού οργάνου του κινήματος, στα κεντρικά γραφεία της Χαριλάου Τρικούπη.

Πρέπει να εκλεγεί νέος πρωθυπουργός πρόσθεσε ο κ. Παπαϊωάννου και τόνισε ότι βεβαίως και "θα εκλεγεί".Και ο υπουργός Εργασίας και Κοινωνικών Ασφαλίσεων Στέφανος Τζουμάκας, αναφερόμενος στην ανάγκη εκλογής νέου πρωθυπουργού μέχρι το τέλος Ιανουαρίου, προσερχόμενος και αυτός στη συνεδρίαση του ΕΓ του οποίου είναι μέλος. Ο κ. Τζουμάκος είπε επίσης ότι ενημερώθηκε από τον κ. Κρεμαστινό για την υγεία του πρωθυπουργού και σημείωσε ότι δεν υπάρχει θέμα για τον αν ο κ. Παπανδρέου μπορεί να ασκήσει τα καθήκοντά του.

Το μέλος, επίσης, του ΕΓ του ΠΑΣΟΚ Μανόλης Δασκαλάκης δήλωσε ότι παραδιάζουν ανοικτές θύρες όσοι βάζουν θέματα εξοδίκευσης των διαδικασιών για το θέμα της εκλογής νέου πρωθυπουργού.

Η Κεντρική Επιτροπή θα αποφασίσει για τα πάντα στις 20 Ιανουαρίου, πρόσθεσε ο κ. Δασκαλάκης, αναφερόμενος στο θέμα της εκλογής νέου πρωθυπουργού και συμπλήρωσε πως δεν υπάρχει λόγος ανησυχίας για επίσπευση της λύσης του ζητήματος αυτού.

Ο κ. Δασκαλάκης είπε επίσης ότι, κατά τη συνεδρίαση του ΕΓ θα συζητηθεί και το θέμα της πρότασης μομφής της ΝΔ κατά της κυβέρνησης του ΠΑΣΟΚ.

ΥΓΕΙΑ ΠΡΩΘΥΠΟΥΡΓΟΥ - ΙΑΤΡΙΚΟ ΑΝΑΚΟΙΝΩΘΕΝ

Σταθεροποιημένη είναι από χθες, σύμφωνα με το σημερινό μεσημβρινό ιατρικό δελτίο, η κατάσταση της υγείας του Πρωθυπουργού. Ο κ. Παπανδρέου, όπως αναφέρεται στο δελτίο, υποβάλλεται κάθε δεύτερη ημέρα σε αιμοκάθαρση, με τεχνητό νεφρό και η αναπνευστική λειτουργία υποστηρίζεται κατά αραιά χρονικά διαστήματα από αναπνευστήρα. Η αναπνευστική φυσικοθεραπεία και κινησιοθεραπεία συνεχίζονται.

Ο Πρωθυπουργός ξύπνησε γύρω στις 9.30 το πρωί, αρκετά ευδιάθετος και εμφανώς ανακουφισμένος, όπως λένε οι θεράποντες γιατροί του, μετά την αφαίρεση μεγάλου μέρους του υγρού, που είχε στον θώρακα, με παρακέντηση, στην οποία υπεβλήθη χθες.

Οι γιατροί δεν απέκλειαν το ενδεχόμενο ο ασθενής να υποβληθεί ξανά σε παρακέντηση τις επόμενες ημέρες, προκειμένου να αφαιρεθούν και τα υπολείμματα υγρού στο θώρακα. Στις 11 το πρωί υπεβλήθη ξανά σε αιμοκάθαρση, η οποία θα γίνεται πλέον, όπως και πριν από τέσσερις ημέρες, ανά 48 ώρες, ενώ συνεχίστηκαν η φυσικοθεραπεία στο θώρακα και η κινησιοθεραπεία, κυρίως στα κάτω άκρα.

Οι γιατροί του Πρωθυπουργού συνεχίζουν τις εξετάσεις για να εντοπίσουν τυχόν συστηματική νόσο, δηλαδή ασθένεια η οποία προσβάλει περισσότερο από δύο συστήματα.

ΟΡΙΣΤΙΚΟΠΟΙΗΘΗΚΕ Ο ΕΝΙΑΙΟΣ ΦΟΡΕΑΣ ΑΠΟΧΕΤΕΥΣΗΣ ΤΟΥ ΝΗΣΙΟΥ

από ➡ Σελ. 1

Δήμος Αφάντου με 9.38%, Δήμος Αρχαγέλου με 5.89%, Κοινότητα Καλυθιών με 9.49% και Κοινότητα Κοσκινού με 7.57%.

Η Κοινότητα Ψίνθου δεν θα συμμετάσχει τελικά στην επιχείρηση γιατί κρίθηκε υπερβολικό το κόστος σύνδεσης της με τον κεντρικό αποχετευτικό αγωγό.

Η επίσημη ονομασία του φορέα θα είναι «Διαδημοκοινοτική Επιχείρηση Βόρειος Ρόδου» με την συντομογραφία Δ.Ε.Β.Ρ. και θα έχει έδρα το Δήμο Ρόδου. Σύμφωνα με τον Οργανισμό λειτουργίας της θα διοικείται από 11μελές Δ.Σ. στο οποίο ο Δήμος Ρόδου θα συμμετέχει με 6 μέλη και οι υπόλοιποι ΟΤΑ με 1 μέλος (ο καθένας).

Η ΔΕΥΑΡ θα είναι ο φορέας κατασκευής των έργων που βρίσκονται σε εξέλιξη αυτή την στιγμή με την υποχρέωση να παραδίδει στην επιχείρηση τα τμήματα που θα αποπερατώνονται. Υπολογίζεται ότι τα έργα αυτά στα οποία συμπεριλαμβάνεται και το εργοστάσιο επεξεργασίας αστικών λυμάτων θα είναι έτοιμα το 1999. Ο προϋπολογισμός τους ανέρχεται σε 503.667.000 δρχ. ποσό που θα επιμεριστεί στους ΟΤΑ ανάλογα με τον πληθυσμό τους. Όλοι οι ΟΤΑ εξάλλου θα έχουν συμμετοχή και στο κόστος κατασκευής των ήδη λειτουργούντων εγκαταστάσεων στο «Βόδι».

Μετά την σύνδεση των δικτύων αποχέτευσης όλων των ΟΤΑ που συμμετέχουν στην επιχείρηση με τα κεντρικά δίκτυα και την κεντρική εγκατάσταση του βιολογικού καθαρισμού την διαχείριση θα αναλάβει πλέον το Δ.Σ. της Επιχείρησης το οποίο θα επιβάλλει και θα εισπράττει τέλη από κάθε ΟΤΑ ανάλογα με τον αριθμό των κατοίκων τους και τις τουριστικές κλίνες που διαθέτουν στα διοικητικά τους όρια. Όπως προβλέπεται από τον Οργανισμό εσωτερικής λειτουργίας μελλοντικά θα υπάρχει η δυνατότητα διευρύνεσης του αντικειμένου της επιχείρησης ώστε να περιλάβει και άλλες δραστηριότητες που προβλέπει ο Ν. 1069/80, όπως π.χ. ύδρευση, συγκέντρωση - μεταφορά και διάθεση απορριμάτων, τηλεθέρμανση κ.τ.λ. Παρέχεται ακόμη η δυνατότητα συνεργασίας και με άλλους ΟΤΑ της νήσου Ρόδου για την ικανοποίηση των αναγκών τους στους τομείς αποχέτευσης, ύδρευσης ή διάθεσης απορριμμάτων.

Ο Οργανισμός εσωτερικής λειτουργίας θα ψηφισθεί από τα δημοτικά και κοινοτικά συμβούλια των ΟΤΑ που συμμετέχουν στην επιχείρηση εντός του Ιανουαρίου.

Ο ΧΕΙΜΩΝΑΣ ΤΕΛΕΙΩΝΕΙ ΑΛΛΑ ΔΕΝ ΑΡΧΙΣΑΝ ΑΚΟΜΑ ΤΑ ΑΝΤΙΠΛΗΜΜΥΡΙΚΑ ΕΡΓΑ

από ➡ Σελ. 1

τα έργα στις 23 Ιανουαρίου. Ωστόσο, μετά τις προκθεσινές καταλυθήσεις ακυρώθηκε η προγραμματισμένη δημοπράτηση και αποφασίστηκε να εκτελεστεί το έργο με απ' ευθείας ανάθεση.

Ο εργολάβος αναμένεται να εγκατασταθεί μέσα στις προσεχείς ημέρες, ενώ μέχρι χθες η κυκλοφορία των οχημάτων γινόταν από πρόχειρη παρακαμπτήριο που κατασκευάστηκε από την Κοινότητα Αρχιπόλης.

Εν τω μεταξύ, όπως δήλωσε χθες ο κ. Γ. Παρασκευός, με επιστολή που εστάλη στο ΥΠΕΧΩΔΕ ζητείται η επίσπευση των διαδικασιών δημοπράτησης των αντιπλημμυρικών έργων που χρηματοδοτεί το υπουργείο, τα οποία έχουν καθυστερήσει υπέρ το δέον, ενώ τελειώνει και ο χειμώνας.

Στην ίδια επιστολή ζητείται να ενισχυθεί η Νομαρχία με ποσό 120 εκατομ. δρχ. για την αποκατάστση των ζημιών που προκάλεσαν οι κατολισθήσεις στα Πλατάνια και με 100 εκατομ. δρχ. για την κάλυψη εκτάκτων αναγκών και απαραίτητων μικροπαρεμβάσεων. Επίσης εστάλη αναλυτική έκθεση των ζημιών που προκάλεσαν οι βροχοπτώσεις στα Πλατάνια και ο νομάρχης εξέφρασε την ελπίδα ότι το υπουργείο θα ικανοποιήσει σύντομα τα αιτήματα της Νομαρχίας.

ΠΡΟΚΗΡΥΣΣΕΤΑΙ Η ΧΩΡΟΤΑΞΙΚΗ ΜΕΛΕΤΗ ΓΙΑ ΤΟ ΝΗΣΙ ΤΗΣ ΡΟΔΟΥ

από ➡ Σελ. 1

στη Νομαρχία Δωδ/σου. «Τυχόν αντικατάσταση του πρωθυπουργού δεν σημαίνει αυτόματα και απώλεια της έδρας της Δωδ/σου. Μπορεί να αντικασταθεί αλλά να παραμένει βουλευτής Δωδ/σου πράγμα που περιποιεί τιμή για την περιοχή μας» δήλωσε ο νομάρχης (σσ: για το ενδεχόμενο αυτό είχε γράψει προ 15μερου η «δ»)

Ο νομάρχης στη χθεσινή του συνάντηση με τους δημοσιογράφους ανακοίνωσε ακόμα ότι κατόπιν συμφωνίας με το γενικό γραμματέα του ΥΠΕΧΩΔΕ κ. Βούλγαρη αποφασίστηκε να προχωρήσει η διαδικασία πρόσκλησης εκδήλωσης ενδιαφέροντος για τη σύνταξη της χωροταξικής μελέτης νήσου Ρόδου. Η σύνταξη της μελέτης θα χρηματοδοτηθεί από το ΥΠΕΧΩΔΕ.

Ακόμη ανακοίνωσε τα εξής:

• Το Διεθνές Κέντρο Μεσογειακών Μελετών αρχίζει τη λειτουργία του με εκδήλωση για τα δωδεκανησιακά γράμματα που θα πραγματοποιηθεί στις 30 Ιανουαρίου εορτή των 3 Ιεραρχών. Επίτιμη προεδρος του Κέντρου είναι η κ. Ελένη Γλύκατζη – Αρβελέρ, πρόεδρος ο νομάρχης και διευθύνων σύμβουλος ο τ. πρόεδρος του δημοτικού συμβουλίου κ. Νίκος Νικολάου.

• Η κοινή συνεδρίαση Νομαρχιακού Συμβουλίου και Οικονομικής - Κοινωνικής Επιτροπής θα πραγματοποιηθεί τελικά στις 24 του μηνός.

Θέματα της θα είναι ο απολογισμός έργου της Νομαρχίας και οι αναπτυξιακές προοπτικές του νομού.

• Παρατάθηκε μέχρι τις 30 Ιανουαρίου η σύμβαση με τη ΡΟΔΑ για τη μεταφορά μαθητών στο Μουσικό Γυμνάσιο. Μέχρι τη λήξη της σύμβασης θα διενεργηθεί μειοδοτικός διαγωνισμός μεταξύ ΡΟΔΑ - ΚΤΕΥΛ για τον ανάδοχο του έργου μεταφοράς μαθητών μέχρι τη λήξη της σχολικής περιόδου.

• 4 γνωστά βιβλιοπωλεία της πόλης τα οποία και ευχαρίστησε, προσέφεραν βιβλία για τη δημιουργία βιβλιοθήκης στο ολοήμερο δημοτικό σχολείο των Αγίων Αποστόλων.

ΙΚΑΝΟΠΟΙΗΤΙΚΕΣ ΟΙ ΒΡΟΧΟΠΤΩΣΕΙΣ

από ➡ Σελ. 1

Σύμφωνα με στοιχεία που συγκέντρωσε ο κ. Φαντίδης στο σταθμό της Ρόδου το ύψος της βροχής έφθασε τα 161 χιλ. τις πρώτες 5 ημέρες του 1996 ενώ πέρσι όλο τον Ιανουάριο το ύψος βροχής είχε ανεβεί στα 103 χιλ.

Πολύ ικανοποιητικά χαρακτηρίζονται όμως και τα αποτελέσματα από τους σταθμούς της Καλάθου και της Αρχαγγέλου όπου τις 4 πρώτες ημέρες του Ιανουαρίου το ύψος της βροχής ανέβη στην μεν Κάλαθο στα 166 χιλ., έναντι 243 χιλ. πέρσι όλο τον Ιανουάριο στον δε Αρχάγγελο στα 141 χιλ. έναντι 149 πέρσι.

Ο πιο βροχερός Ιανουάριος για την πόλη τη Ρόδου ήταν του 1991 όπου το ύψος της βροχής έφθασε στα 191 χιλ.

Για τον Αρχάγγελο ο Ιανούαριος του 1988 με 325 χιλ.

Για την Απολακκιά ο Ιανουάριος του 1981 με 294 χιλ.

- Πάντως όπως δήλωσε ο κ. Φαντίδης οι βροχές που έπεσαν τους μήνες από Οκτώβριο έως και Δεκέμβριο του 1995 στο νησί της Ρόδου ήσαν πολύ κάτω του μέσου όρου.

Τέλος ο κ. Θ. Φαντίδης ανέφερε ότι στις 17-1-96 θα δημοπρατηθεί το Φράγμα Κρητηνίας στον ποταμό Λύρο προϋπολογισμού 2.8 δισ. που θα λύσει οριστικά το πρόβλημα νερού της ευρύτερης περιοχής.

«ΝΟΤΑ» ΣΤΗΝ Ε..Ε. ΑΠΟ ΤΟΥΣ ΠΡΑΚΤΟΡΕΣ ΓΙΑ ΤΟ ΑΕΡΟΔΡΟΜΙΟ!

από ➡ Σελ. 1

και συμπεριφορά τους, σε ό,τι αφορά τις πτήσεις, από την κατάσταση που θα επικρατεί στα αεροδρόμια της χώρας, ιδιαιτέρως όμως σ' αυτά της Ρόδου και της Κρήτης. Η Ενωση Τουριστικών Γραφείων Ρόδου διαπιστώνει ωστόσο ότι, παρά τις αντίθετες διαβεβαιώσεις, το αεροδρόμιο Ρόδου δεν θα παρουσιάζει αισθητή βελτίωση (αν δεν επιτακυνθούν οι ρυθμοί). Αρμοδίως δόθηκε στην Ενωση η πληροφορία ότι άρχισαν τα έργα αντικατάστασης των «κάουντερς» και των μεταφορικών ταινιών και ότι στις 23 Ιανουαρίου θα διενεργηθεί ο διαγωνισμός για τη μεταφορά των «αφορολόγητων» σε άλλο χώρο και τη χρησιμοποίηση των απελευθερούμενων ως χώρων διαμονής επιβατών. Ολες όμως αυτές οι εργασίες θα απαιτήσουν μεγάλο χρόνο και έτσι, η νέα σαιζόν θα βρει το αεροδρόμιο «νοκιούτ γιαπί».

Θυμίζουμε ότι η Ενωση Τουριστικών Γραφείων Ρόδου είχε αποστείλει προς την ΥΠΑ εξώδικη δήλωση ότι, σε περίπτωση που δεν εκτελεσθούν εγκαίρως τα απαραίτητα έργα θα καταθέσει μηνύσεις, αλλά η Υπηρεσία απάντησε μεταξύ άλλων ότι οι πράκτορες «δεν νομιμοποιούνται».

Σύμφωνα με τις πληροφορίες η Ενωση Τουριστικών Γραφείων Ρόδου θα αναμένει τις εξελίξεις, αφού στο μεταξύ αναλάβει νέο κύκλο επαφών με το νομάρχη, τον περιφερειακό διευθυντή και το δήμαρχο, και σε περίπτωση που προκληθεί συνωστία στο αεροδρόμιο θα καταθέσει μηνύσεις ενώ θα απευθυνθεί και στην Ευρωπαϊκή Ενωση με «νότα» καταγγέλλοντας την ΥΠΑ ότι εισπράττει τα περίφημα τέλη εκσυγχρονισμού αεροδρομίων χωρίς και να εκτελεί τα απαραίτητα έργα. Οι πληροφορίες αναφέρουν χάλυστα ότι η όλη υπόθεση ανατέθηκε ήδη σε δικηγόρο για διερεύνηση.

ΣΗΜΑΝΤΙΚΑ ΕΡΓΑ ΣΤΟ ΔΗΜΟ ΑΦΑΝΤΟΥ

από ➡ Σελ. 1

Στο τεχνικό πρόγραμμα του Δήμου για το 1996 περιλαμβάνονται τρία μεγάλα έργα, η ασφαλτόστρωση δρόμων μήκους 15 χλμ. περίπου, η κατασκευή κλειστού γυμναστηρίου και νηπιαγωγείου και έργα μικρότερης κλίμακας, όπως η ανάπλαση των παραλιών. Στις παραλίες, όπως είπε ο κ. Κρητικός, τοποθετήθηκε ήδη ηλεκτροφωτισμός ενώ θα γίνουν δενδροφυτεύσεις, καθαρισμοί, κατασκευή διαδρόμων, ντους και WC. Για τις παραλίες υπάρχει πάντως σε εξέλιξη συνολικότερη μελέτη που προβλέπει κιόσκια, καντίνες κλπ.

Επίσης, όπως δήλωσε ο δήμαρχος, από την 1η Απριλίου θα αρχίσει να λειτουργεί η επιχείρηση αστικών συγκοινωνιών που ιδρύθηκε με απόφαση του δημοτικού συμβουλίου. Η επιχείρηση θα ξεκινήσει τη λειτουργία της με ένα λεωφορείο που θα εκτελεί δρομολόγια από το κέντρο του οικισμού μέχρι την παραλία και τις μονάδες του στρατού, ενώ στα σχέδια της δημοτικής αρχής περιλαμβάνεται και η δρομολόγηση από την 1η Απριλίου μικρού τραίνου που θα συνδέει το Δήμο με τις παραλίες του.

ΣΤΙΣ 11 ΣΗΜΕΡΑ ΤΟ ΠΡΩΙ Ο ΚΑΘΑΡΣΜΟΣ ΤΩΝ ΥΔΑΤΩΝ ΣΤΟ ΜΑΝΤΡΑΚΙ

από ➡ Σελ. 1

περίπου το πρωί από την προβλήτα που βρίσκεται μπροστά στην Εκκλησιά. Στο σημείο εκείνο θα φτάσει ο μητροπολίτης κ.κ. Απόστολος εν πλωνεία προπορευομένης της Φιλαρμονικής του Δήμου Ρόδου και ακολουθούντων των ιερών εξεπερύγων, των ιερομαλτών, του κλήρου, των αρχών και των λοιπών επισήμων.

Τμήματα της 95 ΑΔΤΕΑ, των Ναυτοπροσκόπων και των Οδηγών θα αποδώσουν τιμές, ενώ θα ριφθούν και «κανονιοβολισμοί» την ώρα του καθαγιασμού των υδάτων και θα πιάσουν όλα τα ευρισκόμενα στο λιμάνι πλοία.

Για την ανάσυρση του Τιμίου Σταυρού από τη θάλασσα (όπως θέλει η παράδοση) είναι δηλώσει συμμετοχή μέχρι χθες το απόγευμα στο Κεντρικό Λιμεναρχείο Ρόδου οι ακόλουθοι 12 συμπολίτες μας: Κουτούζος Σταμ., Καριοφυλάκης Ευάγγ., Ελενας Κ., Μιροφόρος Δημ., Κετσές Βασ., Αγγελινιός Νικ., Σκόνης Χρυσ. Ξυπολιτάς Ευθ., Καραβόλιας Αθαν., Αποστολάτος Χρ. και Γ. Μαρίνος.

Περιττό να σημειωθεί ότι αναμένεται κοσμοσυρροή στο Μαντράκι, αν φυσικά το επιτρέψουν και οι καιρικές συνθήκες.

ΑΡΧΙΖΟΥΝ ΟΙ ΧΕΙΜΕΡΙΝΕΣ ΕΚΠΤΩΣΕΙΣ

από ➡ Σελ. 1

τις 29 Φεβρουαρίου.

Σχετικά εκδόθηκε από τον Εμπορικό Σύλλογο η ακόλουθη ανακοίνωση:

«Με απόφαση του Συλλόγου και σύμφωνα με το άρθρο 12 του Ν. 1989/91 οι χειμερινές εκπτώσεις θα αρχίσουν την Δευτέρα 8/1/96 και θα διαρκέσουν μέχρι τις 29 Φεβρουαρίου. Εφιστάται η προσοχή του εμπορικού κόσμου και του καταναλωτικού κοινού ότι παράταση δεν θα δοθεί αφού απαγορεύεται ρητά από το Ν. 1989/91».

Ο Κ. ΜΙΛΤ. ΕΒΕΡΤ ΘΕΤΕΙ ΕΥΘΕΩΣ ΘΕΜΑ ΚΕΝΟΥ ΕΞΟΥΣΙΑΣ

από ➡ Σελ. 1

η οποία φθάνει στο σημείο της θεσμικής κρίσης''.

Ο Αρχηγός της Αξιωματικής Αντιπολίτευσης, απαντώντας σε ερώτηση, αν πρέπει να συγκληθεί Συμβούλιο των Πολιτικών Αρχηγών, υπό τον κ. Στεφανόπουλο δήλωσε ''αυτό είναι θέμα για το οποίο θα αποφασίσει ο Πρόεδρος της Δημοκρατίας'', ενώ όταν ρωτήθηκε εάν ζήτησε από τον κ. Στεφανόπουλο να συγκληθεί το Συμβούλιο Αρχηγών, είπε ''από την ώρα που προχωρούμε στην πρόταση μομφής, την ερχόμενη εβδομάδα, αυτή είναι η θέση μας και τίποτε άλλο. Από εκεί και πέρα εναπόκειται στον Πρόεδρο της Δημοκρατίας να αναλάβει τις πρωτοβουλίες που πρέπει να αναλάβει''.

Ο Πρόεδρος της Νέας Δημοκρατίας τόνισε ότι το κόμμα του έχει πάρει τις απαραίτητες πρωτοβουλίες και θα κινηθεί με τέτοιο τρόπο, ώστε να πείσει την κατάσταση, για να δοθεί λύση στο μεγάλο πολιτικό αδιέξοδο που έχει δημιουργηθεί και συνέχισε. ''Είναι δυστύχημα για τον τόπο ότι αυτή την ώρα υπάρχει μόνο η Αξιωματική Αντιπολίτευση, διότι πολιτικά αλλά και θεσμικά δεν υπάρχει κυβέρνηση, από την ώρα που δεν είναι νόμιμη η αναλήθρωση του Πρωθυπουργού'', θέτοντας ουσιαστικά, για μία ακόμη φορά, θέμα κενού εξουσίας.

Ο κ. Εβερτ δεν απέκλεισε το ενδεχόμενο, μετά την πρόταση μομφής, να αποχωρήσουν οι βουλευτές της Νέας Δημοκρατίας από τη Βουλή, λέγοντας ότι ''θα κλιμακώσουμε τις προσπάθειές μας, αλλά δεν θα πω ποιες θα είναι αυτές, η χώρα μας είναι περικυκλωμένη από εθνικούς κινδύνους, ενώ η οικονομία αντιμετωπίζει προβλήματα''.

Απαντώντας σε ερώτηση ότι η πρόταση μομφής θα συσπειρώσει το ΠΑΣΟΚ, είπε ''αυτό είναι το μεγάλο λάθος της πολιτικής ζωής του τόπου, ότι ο κάθε πολιτικός κινείται με σκοπιμότητες. Εμείς βλέπουμε το συμφέρον του τόπου. Αυτές οι σκέψεις, οι οποίες επικρατούν ότι θα συνενωθεί το ΠΑΣΟΚ ή θα διασπασθεί από την πρόταση μομφής, σημαίνει ότι βλέπουν πρώτα το κομματικό τους συμφέρον και μετά το συμφέρον της πατρίδος. Η Νέα Δημοκρατία, πριν απ' όλα, βλέπει το συμφέρον της Ελλάδος''.

Ο κ. Εβερτ επέκρινε τα στελέχη του ΠΑΣΟΚ για τη στάση τους, λέγοντας ότι ''αποδείχθηκαν πολύ μικρά για να αντιμετωπίσουν τόσο μεγάλα προβλήματα. Εχει αποδειχθεί ότι οι απλοί βουλευτές του ΠΑΣΟΚ έχουν μεγαλύτερο αίσθημα ευθύνης, απ' ότι τα στελέχη του''.

Ο Πρόεδρος της Νέας Δημοκρατίας, ο οποίος παρέδωσε στον Πρόεδρο της Δημοκρατίας την απαντητική επιστολή των Θεραπόντων γιατρών του Πρωθυπουργού, σχετικά με την κατάσταση της υγείας του κ. Παπανδρέου, απέστειλε επιστολές στους κυρίους Τσοχατζόπουλο, Κακλαμάνη και Μπέη, καθώς και στους πολιτικούς αρχηγούς των κομμάτων της Βουλής, δηλαδή τον κ. Αντώνη Σαμαρά και την κ. Αλέκα Παπαρήγα. Στις επιστολές επισυνάπτεται η απάντηση των θεραπόντων γιατρών του Πρωθυπουργού.

ΠΕΡΙΦΕΡΕΙΑΚΗ Ανάπτυξη

Ο δήμαρχος κ. Γ. Γιαννόπουλος αποδέχθηκε πρόταση της Ενωσης Ιδιοκτητών περιοδικού τύπου προκειμένου να συμμετάσχει σε διημερίδα που οργανώνει στις 24 και 25 Ιανουαρίου στην Αθήνα με θέμα: «Τοπική Αυτοδιοίκηση - Περιφερειακή ανάπτυξη και Τοπικά Μ.Μ.Ε.»

Ο δήμαρχος θα είναι εισηγητής θέματος που αφορά την περιφερειακή ανάπτυξη.

Στην διημερίδα κλήθηκαν να συμμετάσχουν 5 δήμαρχοι από επαρχιακές πόλεις.

Η ΡΟΔΙΑΚΗ ΛΕΣΧΗ

Με γιορταστική πρωτοχρονιάτικη εκδήλωση ανοίγει τις δραστηριότητες της η ΡΟΔΙΑΚΗ ΛΕΣΧΗ την ερχόμενη Τετάρτη 10-1-1996 στις 7.30 μ.μ. στην αίθουσα «GRAND SALON» του ξενοδοχείου GRAND HOTEL.

Με την παρουσία των τοπικών αρχών, των μελών και φίλων της «ΡΟΔΙΑΚΗΣ ΛΕΣΧΗΣ» θα γίνει το κόψιμο της πατροπαράδοτης βασιλόπιτας από τον σεβασμιώτατο μητροπολίτη κ.κ. Απόστολο. Η γνωστή καθηγήτρια φιλόλογος κ. Εύη Καλλιγά - Γερασίμου θα ομιλήσει με το επίκαιρο θέμα «ΠΑΠΑΔΙΑΜΑΝΤΗΣ και ΧΡΙΣΤΟΥΓΕΝΝΑ», ενώ ο γνωστός ηθοποιός Κώστας Φραγκιαδάκης θα διαβάσει αποσπάσματα. Την άρτια οργανωμένη εκδήλωση της ΡΟΔΙΑΚΗΣ ΛΕΣΧΗΣ θα πλαισιώσει η καταξιωμένη Μικτή Χορωδία του Δήμου Ροδίων, υπό την Διεύθυνση της κ. Ξένης Εμνερ - Παπαχαλκίτου.

Το πρόγραμμα των διαφόρων πολιτιστικών και άλλων εκδηλώσεων και ενεργειών κατά το τρέχον έτος 1996 θα ανακοινώσει η ΡΟΔΙΑΚΗ

Η ΚΑΛΥΜΝΟΣ ΚΑΤΑΔΙΚΑΖΕΙ

από ➡ Σελ. 1

το μέγεθος της καταστροφής που υπέστησαν οι παραπάνω συμπολίτες μας (εξάλλου το Δημοτικό Συμβούλιο και την καταδίκασε και συνεισέφερε 5.000.000 δρχ. για την ανακάλυψη του δράση ή των δραστών).

Ομως σε καμμιά περίπτωση δεν είναι θεμιτή η υπέρβαση των νόμων, από οπουδήποτε και αν προέρχεται.

Συνιστούμε αυτοσυγκράτηση σ' όλους όσους εμπλέκονται στο θέμα, γιατί θα ήταν τραγωδία για το νησί μας η εφαρμογή του νόμου της ζούγκλας».

ΣΥΝΕΛΗΦΘΗΣΑΝ ΔΥΟ «ΣΕΣΗΜΑΣΜΕΝΟΙ»

από ➡ Σελ. 1

ομολόγησε την πράξη του. Μέρος των κλοπιμαίων βρέθηκε στα χέρια του, κατασχέθηκε και αποδόθηκε στο δικαιούχο.

Κατά την ανάκρισή του ομολόγησε ωστόσο ότι διέπραξε και τις ακόλουθες κλοπές σε συνεργασία με τον Γεώργιο Χρυσοβέργη του Σάββα, ετών 41, από τ' Αφάντου, κάτοικο Ρόδου άφγο:

• Τις νυκτερινές ώρες της 19-12-95 διέρρηξαν το σούπερ μάρκετ του Γρηγ. Σαββάκη, ετών 42, στην οδό Ανθ. Ζερβού 8 και αφαίρεσαν ποσότητες τσιγάρων, και φίλμς φωτογραφικών μηχανών, αξίας 100.000 δρχ καθώς και κέρματα 150.000 δρχ.

• Τις νυκτερινές ώρες της 16-12-95 παραβίασαν το κατάστημα του Γεωργίου Ζαγοριανού, στην οδό 28ης Οκτωβρίου 39 και αφαίρεσαν ποσό 30.000 δρχ. και 25 ρολόγια χειρός, συνολικής αξίας 200.000 δρχ.

• Την ίδια νύκτα αφαίρεσαν και το μοτοποδήλατο του Μιχαήλ Βιέρρου του Νικ., που ήταν σταθμευμένο στην οδό Κων/πόλεως 22.

• Τις νυκτερινές ώρες της 7-12-95 διέρρηξαν το κατάστημα σιδηρικών του Γεωργίου Σπανού, στην οδό Χαρ. Μόσχου 24 και αφαίρεσαν μεγάλες ποσότητες εργαλείων συνολικής αξίας 200.000 δρχ.

• Τις νυκτερινές ώρες της 21/22-11-95 διέρρηξαν στα Κοσκινού το παντοπωλείο της Βενετίας Μαχαιρά και αφαίρεσαν ποσότητα τσιγάρων και χρηματικό ποσό 3000 δρχ., καθώς και είδη τροφίμων αξίας 100.000 δρχ.

• Τις νυκτερινές ώρες της 27/28-10-95 διέρρηξαν το σούπερ μάρκετ της Μαρίας Θεοχαρίδου στην οδό Δενδρινού 16 και αφαίρεσαν μεγάλες ποσότητες τσιγάρων και 25 τηλεκάρτες συνολικής αξίας 370.000 δρχ. καθώς και χρηματικό ποσό 30.000 δρχ. σε κέρματα.

ΠΡΟΓΡΑΜΜΑ
ΤΕΛΕΤΗΣ ΚΑΤΑΔΥΣΕΩΣ ΤΟΥ ΤΙΜΙΟΥ ΣΤΑΥΡΟΥ ΚΑΤΑ ΤΗΝ ΕΟΡΤΗΝ ΤΩΝ ΘΕΟΦΑΝΙΩΝ 6-1-1996

Κατά την εορτήν των Θεοφανίων η Α. Σεβασμιότης ο Μητροπολίτης Ρόδου κ.κ. Απόστολος Ιερουργεί εν τω Ιερώ Ναώ του Ευαγγελισμού, ένθα προσέρχεται περί την 8ην πρωινήν ώραν.

Ο Μέγας Αγιασμός έντος του Ι. Ναού άρχεται την 10.30π.

Περί την 11ην π. προπορευομένων, της Φιλαρμονικής του Δήμου Ροδίων, του Τιμίου Σταυρού, των Ιερών Εξαπτερύγων, του χορού των Ιεροψαλτών και του Ιερού Κλήρου της Πόλεως ακολουθούντος δε του ευσεβούς Λαού, των Αρχών και των λοιπών επισήμων, η Α. Σεβασμιότης κατευθύνεται εν Λιτανεία εις την προκαθορισμένην προβλήτα οπόθεν μετά την νενομισμένην δέησιν ρίπτει τον

ΤΙΜΙΟΝ ΣΤΑΥΡΟΝ

εις την θάλασαν προς καθαγιασμόν των υδάτων.

Πέρας προσελεύσεως των Επισήμων εντός του Ιερού Ναού περί την 10.15 π.μ.

Παρακαλούνται όπως παραστώσι τιμητικώς εις την τελετήν, τμήμα προς απόδοσιν τιμών 95 ΑΔ.ΤΕΑ - Τμήμα Ναυτοπροσκόπων και Οδηγών και η Φιλαρμονική του Δήμου Ροδίων.

Εν τη Ιερά Μητροπόλει Ρόδου τη 2α Ιανουαρίου 1996

Εκ της Ιεράς Μητροπόλεως.

ΤΑ ΑΤΟΜΑ ΜΕ ΕΙΔΙΚΕΣ ανάγκες

Σε σύντομο χρονικό διάστημα θα αρχίσει να λειτουργεί το φυσιοθεραπευτήριο για άτομα με ειδικές

auto

Το θέμα της εβδομάδας

ΕΥΡΩΠΑΪΚΩΝ ΠΡΟΔΙΑΓΡΑΦΩΝ ΤΑ ΑΣΦΑΛΙΣΤΡΑ

Επιτέλους. Το τοπίο στον χώρο της ασφάλισης των αυτοκινήτων άρχισε να γίνεται διάφανο. Επιτέλους, η σχέση ασφαλισμένου και ασφαλιστικής εταιρίας αρχίζει να αποκτά τη σωστή της διάσταση. Επιτέλους, ο φόβος και η αγωνία του εάν θα πληρωθεί ή όχι η ζημιά, που προξενήθηκε από την αβελτηρία του κακού οδηγού γίνεται περιττή. Επιτέλους, η ζημιά θα αποκατασταθεί.

Ναι. Η αναμόρφωση όλου του ασφαλιστικού συστήματος που θα αρχίσει από το 1996 να λειτουργεί, μας βρίσκει απολύτως σύμφωνους. Σωστά όλα τα μέτρα που προβλέπονται. Σωστά και όλοι οι νέοι όροι που καθορίζουν την τιμή του ασφαλίστρου.

Ναι, να πληρώνει επασφάλιστρο ο ασυνείδητος οδηγός που συστηματικά αγνοεί τις διατάξεις του Κ.Ο.Κ.

Ναι, να αυξηθούν τα ασφάλιστρα, αφού οι καλύψεις έχουν φθάσει σε τέτοια ποσά (30 και 150 εκ. αντίστοιχα για οδικές ζημιές και τραυματισμούς ή θανάτους).

Ναι, να αποτυπωθούν με σαφήνεια οι όροι λειτουργίας των συμβολαίων ασφάλισης για να ξέρει ο ασφαλισμένος τι πληρώνει και για ποιες καλύψεις.

Ναι, στο διζωνικό σύστημα της τιμολόγησης των ασφαλίστρων.

Προσοχή όμως. Τα θετικά στοιχεία του αναμορφωμένου ασφαλιστικού συστήματος όσον αφορά τον κλάδο του αυτοκινήτου πολύ εύκολα θα γίνουν αρνητικά, εάν ο φόβος και μόνο του χρηματικού τιμήματος είναι αυτός που θα κάνει τον Ελληνα οδηγό να είναι συνεπής.

Οι πρωτοβουλίες της Ενωσης Ασφαλιστικών Εταιριών Ελλάδος θέλουμε να πιστεύουμε ότι έχουν αγαθό σκοπό. Το κέρδος δεν νομίζουμε ότι είναι ο πρωταρχικός στόχος. Η πολιτεία θα πρέπει να έρθει αρωγός σε αυτή την προσπάθεια, να ενημερώσει τα όργανα της «τάξεως» προκειμένου να αποφευχθούν καταστρατηγήσεις από υπερβάλλοντα ζήλο, να έχει συνεχή ενημέρωση από τις ασφαλιστικές εταιρίες για την εξέλιξη της λειτουργίας του νέου συστήματος και πάνω απ' όλα, να υπάρχει συνεχής έλεγχος για τον ανταγωνισμό που θ' αναπτυχθεί μεταξύ των εταιριών. Μόνον έτσι το σύστημα, που επαναλαμβάνουμε βρίσκεται στον σωστό δρόμο, θα μπορέσει να λειτουργήσει και να αποδώσει.

Οσον αφορά τους οδηγούς, ας έχουν πλέον υπόψη τους ότι η αστυνόμευση δεν δίνει λύση στο πρόβλημα της δικής τους στραβοτιμονιάς. Το λάθος πληρώνεται, όχι τόσο το χρηματικό, επιτόπου και δυστυχώς, τις περισσότερες φορές δεν χρειάζεται να πάρουμε ούτε «απόδειξη».

Καλή χρονιά

Τα 10 πρώτα του 1995

Μια από τις πιο παραγωγικές χρονιές για το χώρο του αυτοκινήτου ήταν το 1995. Οι εταιρίες, κάτω από το βάρος του συνεχώς αυξανόμενου ανταγωνισμού, επιδόθηκαν σε μια άνευ προηγουμένου κούρσα παρουσίασης νέων μοντέλων, με στόχο την προσέλκυση του καταναλωτή.

Η αναγέννηση του Groupo Fiat ήταν αναμφισβήτητα το γεγονός που σημάδεψε τη χρονιά, αφού οι Ιταλοί κατάφεραν να παρουσιάσουν τα περισσότερα και συνάμα πιο ενδιαφέροντα μοντέλα. Από την Alfa 146 ως τη Spider και την GTV και από τα Bravo και Brava ως τη Barchetta και το ολοκαίνουργιο Lancia Y. Πληθώρια μοντέλων για όλα τα γούστα και όλα τα βαλάντια που καλύπτουν και όλες τις κατηγορίες βάζοντας... δύσκολα στον ανταγωνισμό, που πάντως δεν έμεινε πίσω.

Η Mercedes με την E Class βάζει νέα στάνταρντ στη μεγάλη κατηγορία, βλέποντας τον κόσμο με ... αλλά μάτια, την ίδια ώρα που το 406 της Peugeot παρ' ολίγο να κερδίσει τον τίτλο του αυτοκινήτου της χρονιάς.

Γαλλικό και το επόμενο μοντέλο, που δεν είναι άλλο από το νέο Renault, που ακούει στο όνομα Megane και ήρθε να αντικαταστήσει το γερασμένο πλέον «19».

Η OPEL

Η Opel ξεπέρασε με τον πλέον ανώδυνο τρόπο τη φασαρία που ξέσπασε στις αρχές του χρόνου με το θέμα της ανάφλεξης του ρεζερβουάρ των Astra και το φθινόπωρο παρουσίασε το νέο Vectra.

Κλασικό σχεδιαστικά αυτοκίνητο με στιβαρό αμάξωμα, πλούσιο εξοπλισμό και κινητήρες για... όλα τα φορολογικά συστήματα.

Από κοντά και η Honda με το νεο Civic, που υπόσχεται περισσότερη οικονομία, καλύτερη παθητική ασφάλεια και, βέβαια, επιδόσεις, σήμα κατατεθέν των Ιαπώνων.

Τελευταίο «παιδί» του βρετανοϊαπωνικού γάμου και οι νέες σειρές 400 και 200 της Rover. Μένει να δούμε τι θα κάνει η βρετανική φίρμα, τώρα που η BMW πάτησε το πόδι της στο μεγάλο νησί. Και μια και ο λόγος για τη βαυαρέζικη φίρμα, δεν μπορούμε να παραλείψουμε τη νέα σειρά 5 της BMW και τη Z 3 αυτοκίνητα, που παρουσιάστηκαν προς το τέλος της χρονιάς και που η απουσία τους από το φωτογραφικό πάνελ οφείλεται στο γεγονός ότι ακόμη δεν τα έχουμε οδηγήσει. Θετικά μόνο σχόλια απέσπασε το νέο Lantra J2 της Hyundai που ήρθε από τη μακρινή Κορέα.

Τέλος, στη μικρή κατηγορία ξεχωρίζουμε το νέο Ford Fiesta με τον εξοπλισμό και τη συμπεριφορά λιμουζίνας και την ολοκαίνουργια Lancia Y, που αναμένεται στην Ελλάδα τον επόμενο μήνα και που η ολιγόωρη επαφή μαζί της μας άφησε τις καλύτερες εντυπώσεις.



Αυτοκίνητο της χρονιάς 1996 ψηφίστηκαν τα Fiat Bravo και Brava. Είναι η πρώτη φορά που τον τίτλο κερδίζουν «δίδυμα» αυτοκίνητα όπως, βέβαια, είναι και η πρώτη φορά που μια κατασκευάστρια εταιρία τολμά να παρουσιάσει κάτι ανάλογο

ALFA ROMEO SPIDER



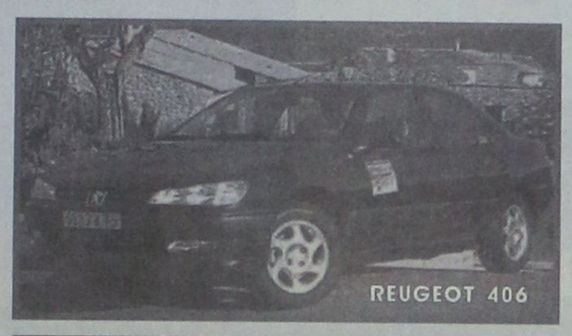

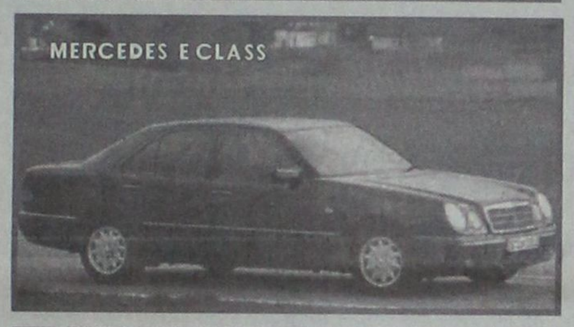



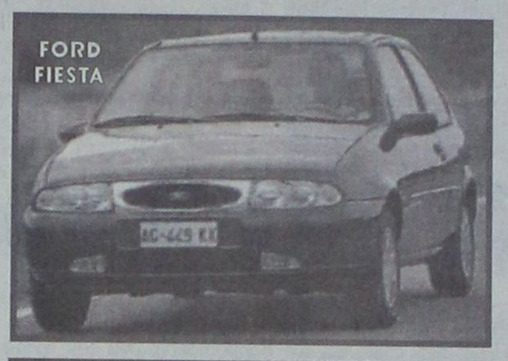



FIAT BARCHETTA



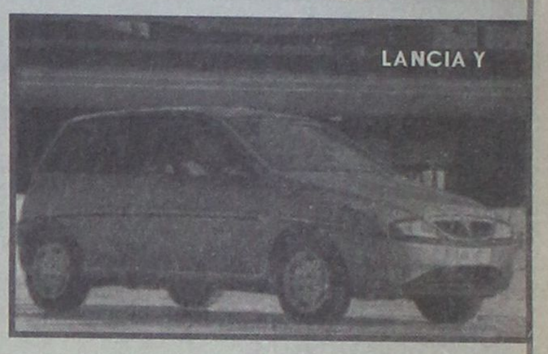



PIRELLI

Μια από τις πιο σύγχρονες εταιρείες παραγωγής ελαστικών στην Ευρώπη. Ενα όνομα με ΚΥΡΟΣ!

Στη προσπάθεια μας για ακόμα καλύτερη εξυπηρέτηση, κοντά μας θα βρείτε ελαστικά ΜΟΝΟ εισαγωγής, Α' διαλογής, στις καλύτερες τιμές.

Γι' αυτό δείτε από κοντά τις **ΤΙΜΕΣ ΓΝΩΡΙΜΙΑΣ ΜΕ ΤΑ ΕΛΑΣΤΙΚΑ «CEAT» ΤΗΣ PIRELLI**

ΜΟΝΤΕΛΟ	ΤΙΜΗ ΜΟΝ.	ΜΟΝΤΕΛΟ	ΤΙΜΗ ΜΟΝ.
135 R 13	10500	175/65 R 14	20500
145 R 13	11750	185/65 R 14	22000
155 R 13	13000	195/60 R 14	22750
155/70 R 13	11750	195/65 R 14	24750
165/70 R 13	13250	185/65 R 15	21500
175/70 R 13	14500	205/60 R 15	23750
185/70 R 13	15750	195/50 R 15	24250

ΣΤΙΣ ΤΙΜΕΣ ΣΥΜΠΕΡΙΛΑΜΒΑΝΕΤΑΙ Φ.Π.Α. & ΖΥΓΟΣΤΑΘΜΙΣΗ

Επίσης καλύπτουμε οποιαδήποτε ανάγκη σας: για ευθυγράμμιση με τα τελειότερα μηχανήματα, ζάντες, τιμόνια, αμορτισέρ, ελαιήρια, ΜΟΜΟ και εξαιμίσεις των καλυτέρων εργοστασίων. Με την αγορά ενός σετ από ζαντολάστιχα ΜΟΜΟ, ΔΩΡΟ ένα σετ μαξιλαράκια της ΜΟΜΟ.

PIRELLI ΓΕΝΙΚΗ ΑΝΤΙΠΡΟΣΩΠΕΙΑ ΔΩΔΕΚΑΝΗΣΟΥ

Κεντρικο: 2ο χλμ. Ρόδου - Λίνδου, τηλ. 62801, fax: 62909 ΡΟΔΟΣ
Α' Υποκ.: Στεφ. Καζούλη 2, Τηλ. 79212 ΡΟΔΟΣ
Β' Υποκ.: Μιχ. Πετρίδη 30, Τηλ. 38889, Fax: 21946 ΡΟΔΟΣ



ΕΛΑΣΤΙΚΑ ΜΟΝΟ ΕΙΣΑΓΩΓΗΣ & Α' ΔΙΑΛΟΓΗΣ



10 ΧΡΟΝΙΑ

Εμείς και εσείς. Μια 10χρονη σχέση που έχει ακόμα πολλά να δώσει...

Εσείς, εμείς και η ΤΟΥΟΤΑ γνωριζόμαστε **10 Χρόνια** τώρα. **10 Χρόνια** η έκθεσή μας είναι ανοικτή για σας. **10 Χρόνια** το εξουσιοδοτημένο συνεργείο μας σας παρέχει τις καλύτερες υπηρεσίες και πάντα γνήσια ανταλλακτικά ΤΟΥΟΤΑ. **10 Χρόνια** σφραγίζονται μόνο με επιτυχίες και άριστη συνεργασία. **10 Χρόνια** η επίσημη εμπορία ΤΟΥΟΤΑ 3Τ Α.Ε.Β.Ε. είναι πάντα εκεί για σας. Γι' αυτό **10 Χρόνια** τώρα μας εμπιστεύεστε. Εσείς, εμείς και η ΤΟΥΟΤΑ... Μια δεκάχρονη σχέση που έχει ακόμα πολλά να δώσει.

3Τ αεβε

ΕΠΙΣΗΜΟΣ ΕΜΠΟΡΟΣ ΤΟΥΟΤΑ
6ο Χλμ. Ρόδου - Λίνδου, 85 100 Ρόδος, Τηλ.: 68000 - 68010, Fax:68010

Σπορ

ΑΡΧΙΣΥΝΤΑΚΤΗΣ Σπορ
✓ Μανώλης Μπάτης

ΣΥΝΤΑΚΤΕΣ
Στάθης Φαρμακίδης
Γιώργος Παγιωτέλης

ΣΥΝΕΡΓΑΤΕΣ
Ρασήτ Μαρασλής
Γιώργος Πάττας
Γιώργος Αναγνώστου
Νικήτας Πουζουκάκης
Τάσος Κώστας

Κάλεσε τον Κυπριώτη

Ο Χρήστος Τερζανίδης για τον αγώνα με τον Απόλλωνα Καλαμαριάς

Ο Μιχάλης Κυπριώτης κλήθηκε από τον προπονητή του, για το παιχνίδι του Ιαλύσου με τον Απόλλωνα Καλαμαριάς. Ο μεσοαμυντικός παίκτης θα πάει στη Θεσσαλονίκη για να ενσωματωθεί με την αποστολή αφού εξέτισε την ποινή του.

Ετσι στη διάθεση του Τερζανίδη για το αυριανό ματς βρίσκονται 15 παίκτες αν καταφέρει ο Καλλιμάνης και ξεπεράσει το πρόβλημα του. Ο Θεοχάρης αποκλείεται απ' αυτόν τον αγώνα, αφού τα τρία ράμματα στο κουτουπιέ δεν του επιτρέπουν να παίξει.

Σαν πιθανότερο σχήμα με το οποίο θα παραταχθεί εναντίον της Καλαμαριάς θεωρείται το εξής:

Μπικούδης, Πάττας, Κυπριώτης Καλλιμάνης, ή Κακλαμάνος, Β. Ράιος, Πολιάς, Ζίου, Σαμουηλίδης, Γ. Ράιος, Μπαξεβάνογλου, Σέγγος.

Την 15άδα συμπληρώνου οι Ζουρίδης, Ισκάς, Σαβίτσεβιτς.



Η 16η ΑΓΩΝΙΣΤΙΚΗ

Παναργειακός - Γιάννινα
Καλαμαριά - Ιάλυσος
Τρίκαλα - Ελευσίνα
Δόξα Β. - Πιερικός
Δόξα Δρ. - Καστοριά
Προοδευτική - Καβάλα
Κολινδρός - Νάουσα
Λεβαδειακός - Καρδίτσα
Βέροια - ΕΑΡ

Για νίκη με τη... Νίκη

Ο Αρης Αρχαγγέλου υποδέχεται αύριο την ομάδα της Μυτιλήνης

Η προτελευταία αγωνιστική του πρώτου γύρου του 1ου ομίλου της Δ' Εθνικής αύριο και ο Αρης Αρχαγγέλου υποδέχεται τη Νίκη Μυτιλήνης.

Ενας αγώνας που για τον Αρη είναι η ευκαιρία για να επανέλθει στις νίκες αφού έχει δύο αγωνιστικές να γευθεί αυτή τη χαρά.

Αντίθετα η Α.Ε. Κως έχει δύσκολη αποστολή αφού αντιμετωπίζει εκτός έδρας τον Ολυμπιακό Λιοσίων.

Πλήρης η 16η αγωνιστική είναι η εξής:

Απόλλων Κ. - Ορχομενός
Αρης Αρχ. - Νίκη
Ολυμπιακός Λ. - Κως
Ηλυσιακός - Ελεούσα
Ελλάς - Κυριάκι
Αγία Παρασκευή - Σύρος
Αιγάλεω - Κανάρης
Αχαρναϊκός - Αρης
Θήβα - Βαθύ.

Τουλάχιστον νίκη

✓ Οι παίκτες της Ενωσης θέλουν νίκη με Χαραυγιακό για να... χαμογελάσουν
✓ Τους μίλησε χθες ο Δήμαρχος

Οι χαρές τις τελευταίες μέρες του 1995 ήταν ελάχιστες για τους παίκτες της Ενωσης, αφού πολλές φορές έφθασαν στο σημείο να δυσκολεύονται ακόμα και για την επιβίωση τους.

Τα προβλήματα συνεχίζουν να υπάρχουν αν και χθες ο Δήμαρχος Ρόδου Γιώργος Γιαννόπουλος πήγε για ακόμα μια φορά στα γραφεία της ομάδας και συζήτησε με τους παίκτες.

Ομως οι παίτκες της Ενωσης, που κατέφυγαν ακόμα και σε αποχή από τις προπονήσεις και έχουν αποφασίσει να συνεχίσουν από Δευτέρα με απεργία διαρκείας, θα βρεθούν αύριο και πάλι προ των αγωνιστικών τους υποχρεώσεων.

Η Ενωση υποδέχεται στις 3 μ.μ. στο Εθνικό στάδιο τον Χαραυγιακό έχοντας σαν μοναδικό στόχο, την επάνοδο στις νίκες.

Μία νίκη που έχει σταματήσει να έρχεται για την Ενωση, εδώ και έξι αγωνιστικές. Την τελευταία της νίκη την πέτυχε την 3η αγωνιστική επί του Βαρβασιακού, ενώ τον πρώτο της εκτός έδρας βαθμό τον πήρε την 9η αγωνιστική από τον Φωστήρα.

Οι Ενωσίτες παρά τα πολλά προβλήματα που αντιμετωπίζουν, θέλουν να χαμογελάσουν έστω και στον αγωνιστικό χώρο.

Σ' αυτό το παιχνίδι δεν θα παίξουν οι τιμωρημένοι Χατζησταμάτης, Γεωργόπουλος, Καράμπης, Τίκας και ο τραυματίας Βρύζας, ενώ αμφίβολη είναι η συμμετοχή των τραυματιών Αμπελά, Σαλπιγκτίδη.

Εκ των πραγμάτων στην διάθεση του Μιχάλη Παπαντωνίου, ίσως τεθούν και οι ανέτοιμοι Καμπούρης, Χατζηπέτρος.

Ο Μιχάλης Παπαντωνίου θα καλέσει όλους τους παίκτες και λίγο πριν τον αγώνα θα βγάλει τις οριστικές του αποφάσεις για την εντεκάδα.



Η 10Η ΑΓΩΝΙΣΤΙΚΗ

Εθν. Αστέρας - Χανιά
Παναιτωλικός - Χαλκίδα
Ναύπλιο - Φωστήρας
Ατρόμητος - Μαρκό
Ενωση - Χαραυγιακός
Πύργος - Παναιγιάλειος
Καλλιθέα - Κόρινθος
Αιολικός - Βαρβασιακός
Χαϊδάρι - Αγ. Νικόλαος



ΦΩΤΟ 1: Αμφίβολη είναι η συμμετοχή του Αγαπητού Αμπελά
ΦΩΤΟ 2: Οι παίκτες της Ενωσης

Τουρνουά βόλεϊ

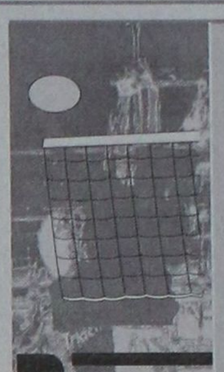



Το ΤΟΥΡΝΟΥΑ «Χριστουγέννων» διοργανώνει σήμερα η Τ.Ε. Βόλεϊ.

Το πρόγραμμα των αγώνων είναι:
09.30: Κλεάνθης - Ενωση
11.00: Ανταγόρας - Ροδιακός
12.30: Ροδιακός - Ενωση
15.00: Μικτή Ρόδου - Μικτή Χωριών (γυναικείο)
18.30: Κλεάνθης - Ροδιακός
20.00: Ανταγόρας - Ενωση

Τη νίκη θα παίρνει η ομάδα που θα έχει δύο νικηφόρα σετ.

Την Κυριακή στις 12 το μεσημέρι θα γίνει η κοπή της πίτας στην αίθουσα του Ροδινιού.

Εκεί θα απονεμηθούν τα κύπελλα στις πρωταθλήτριες ομάδες, ενώ θα απονεμηθούν τιμητικές διακρίσεις σε φορείς και παράγοντες που βοήθησαν κατά καιρούς το άθλημα.

ΘΡΙΑΜΒΟΣ ΤΗΣ ΜΙΚΤΗΣ

ΝΕΑ ΤΟΥ ΠΑΚΕΤ

Η Μικτή Δωδεκανήσου αν και στάθηκε άτυχη στον αγώνα της με την Κρήτη χθές συνέτριψε τις Κυκλάδες με 71-42.

Στους άλλους αγώνες σημειώθηκαν τα εξής αποτελέσματα:
Κρήτη - Λέσβος 76-48
Σάμος - Χίος 76-65
Τα στατιστικά των δύο αγώνων της Μικτής είναι τα πιο κάτω:

ΣΤΑΤΙΣΤΙΚΑ BASKETBALL

ΑΓΩΝΑΣ: Ε.ΚΑ.Σ. ΚΡΗΤΗΣ - Τ.Ε. ΔΩΔΕΚΑΝΗΣΟΥ ΣΚΟΡ 62 - 60

ΝΟ		%		%		%	Π	ΑΡ	ΕΡ	ΑΣ	ΚΛ	ΚΟ	Α	Φ	ΣΡ	Ε.ΚΑ.Σ. ΚΡΗΤΗΣ
4	3/6	50%	2/3	67%	1/3	33%	10	3	1	0	2	0	4	5	4	ΣΚΟΥΛΑΤΑΚΗΣ Γ
5	1/2	50%	2/3	67%	0/1	0%	5	3	0	0	1	0	1	3	3	ΒΛΑΣΣΗΣ
6	3/6	50%	2/5	40%	0/1	0%	7	1	0	0	1	0	10	3	1	ΣΤΕΦΑΝΑΚΗΣ
7	2/2	###	0/4	0%	0/2	0%	2	2	0	1	0	0	2	1	2	ΧΑΣΟΥΡΑΚΗΣ
8	0/0	——	1/5	20%	0/1	0%	2	0	1	0	1	0	0	1	1	ΓΙΑΝΝΑΚΟΥΔΑΚΗΣ
9	2/5	40%	1/2	50%	0/1	0%	4	6	0	1	1	0	5	4	6	ΠΑΠΑΔΑΚΗΣ ΜΑ
10	2/3	67%	0/1	0%	0/0	——	2	1	2	0	1	0	1	2	3	ΦΟΥΝΤΟΥΛΑΚΗΣ
11	1/2	50%	3/5	60%	0/0	——	7	5	1	0	0	1	4	3	6	ΠΑΠΑΔΑΚΗΣ
12	1/2	50%	3/4	75%	0/0	——	7	8	0	0	0	1	1	5	8	ΣΚΟΥΛΑΤΑΚΗΣ Κ
13	4/6	67%	3/5	60%	0/0	——	10	1	2	0	2	3	1	0	3	ΤΣΑΓΚΑΡΑΚΗΣ
14	2/2	###	2/2	###	0/0	——	6	0	3	0	0	0	0	1	3	ΒΑΡΔΑΒΑΣ
15	0/0	——	0/3	0%	0/0	——	0	0	1	0	0	0	0	1	1	ΤΙΝΤΕΜΑΝ
ΟΜ	21/36	58%	19/42	45%	1/9	11%	62	30	11	2	9	5	29	29	41	(ΤΟΥΛΗΣ)
ΝΟ		%		%		%	Π	ΑΡ	ΕΡ	ΑΣ	ΚΛ	ΚΟ	Α	Φ	ΣΡ	Τ.Ε. ΔΩΔΕΚΑΝΗΣΟΥ
4	3/5	60%	2/3	67%	1/1	###	10	0	0	0	5	0	6	3	0	ΜΑΣΤΟΡΑΚΗΣ
5	5/8	63%	4/10	40%	1/4	25%	16	7	0	1	7	0	6	2	7	ΔΑΟΥΛΑΤΖΗΣ
6	1/4	25%	0/2	0%	0/0	——	1	0	0	0	1	0	0	3	0	ΚΟΥΛΙΑΣ
7	0/0	——	1/2	50%	0/0	——	2	0	0	0	0	0	1	0	0	ΜΑΧΑΙΡΑΣ
8	0/0	——	5/5	###	0/1	0%	10	0	1	0	2	0	3	3	1	ΤΣΙΤΣΟΥΛΑΣ
9	4/6	67%	0/5	0%	0/0	——	4	2	2	0	1	0	1	4	4	ΚΟΥΖΟΥΚΑΣ
10	2/4	50%	3/11	27%	0/0	——	8	1	2	0	0	0	1	0	3	ΑΓΑΠΗΤΟΣ
11	4/7	57%	2/5	40%	0/0	——	8	7	0	0	1	0	2	5	7	ΣΑΒΒΑΣ
12	0/0	——	0/3	0%	0/0	——	0	1	0	0	0	0	0	3	1	ΚΑΝΤΗΣ
13	1/2	50%	0/1	0%	0/1	0%	1	0	1	0	0	0	2	1	1	ΑΜΑΔΗΣ
14	0/0	——	0/0	——	0/0	——	0	0	0	0	0	1	1	0	0	ΣΑΡΙΚΑΣ
15	0/0	——	0/0	——	0/0	——	0	2	0	0	0	0	2	1	2	ΚΟΥΡΟΥΝΗΣ
ΟΜ	20/36	56%	17/47	36%	2/7	29%	60	20	6	1	17	1	24	26	26	(ΜΠΡΟΚΟΣ)

ΣΤΑΤΙΣΤΙΚΑ BASKETBALL

ΑΓΩΝΑΣ: Τ.Ε. ΔΩΔΕΚΑΝΗΣΟΥ - Τ.Ε. ΚΥΚΛΑΔΩΝ ΣΚΟΡ 71 - 42

ΝΟ		%		%		%	Π	ΑΡ	ΕΡ	ΑΣ	ΚΛ	ΚΟ	Α	Φ	ΣΡ	Τ.Ε. ΔΩΔΕΚΑΝΗΣΟΥ
4	8/12	67%	3/5	60%	0/2	0%	14	3	2	0	3	0	4	2	5	ΜΑΣΤΟΡΑΚΗΣ
5	2/3	67%	4/8	50%	1/3	33%	13	4	0	2	3	0	5	3	4	ΔΑΟΥΛΑΤΖΗΣ
6	1/2	50%	1/2	50%	0/0	——	3	4	3	1	0	0	2	2	7	ΚΟΥΛΙΑΣ
7	0/0	——	0/2	0%	0/0	——	0	1	1	0	0	0	0	0	2	ΜΑΧΑΙΡΑΣ
8	1/3	33%	2/5	40%	0/2	0%	5	1	0	2	2	0	1	1	1	ΤΣΙΤΣΟΥΛΑΣ
9	0/3	0%	5/8	63%	0/0	——	10	2	1	0	0	0	1	3	3	ΚΟΥΖΟΥΚΑΣ
10	0/0	——	5/10	50%	0/0	——	10	4	2	2	3	0	3	0	6	ΑΓΑΠΗΤΟΣ
11	0/1	0%	4/5	80%	0/0	——	8	4	1	0	0	1	2	4	5	ΣΑΒΒΑΣ
12	1/2	50%	0/1	0%	0/0	——	1	0	2	0	0	0	1	0	2	ΚΑΝΤΗΣ
13	0/0	——	1/2	50%	0/0	——	2	0	0	0	0	0	0	3	0	ΑΜΑΔΗΣ
14	0/0	——	0/2	0%	0/0	——	0	1	0	0	0	0	1	1	1	ΣΑΡΙΚΑΣ
15	1/3	33%	2/4	50%	0/0	——	5	7	2	0	5	0	2	2	9	ΚΟΥΡΟΥΝΗΣ
ΟΜ	14/29	48%	27/54	50%	1/7	14%	71	31	14	7	16	1	22	21	45	(ΜΠΡΟΚΟΣ)
ΝΟ		%		%		%	Π	ΑΡ	ΕΡ	ΑΣ	ΚΛ	ΚΟ	Α	Φ	ΣΡ	Τ.Ε. ΚΥΚΛΑΔΩΝ
4	1/2	50%	0/2	0%	0/0	——	1	2	0	0	0	0	3	2	2	ΦΡΕΡΗΣ
5	3/4	75%	0/0	——	0/3	0%	3	1	0	0	1	0	1	1	1	ΧΑΡΑΛΑΜΠΟΥΣ
6	0/0	——	0/1	0%	0/0	——	0	0	1	0	0	0	0	2	1	ΜΠΑΛΟΠΤΑΣ
7	0/1	0%	2/6	33%	0/0	——	4	0	1	0	0	0	0	2	1	ΜΑΣΤΡΑΝΑΣΤΑΣΗΣ
8	0/0	——	3/7	43%	0/0	——	6	4	0	0	0	0	4	2	4	ΜΑΡΑΓΚΟΣ
9	0/0	——	0/0	——	0/0	——	0	0	0	0	0	0	1	1	0	ΜΑΥΡΑΚΗΣ
10	0/0	——	1/1	###	0/0	——	2	1	0	0	0	0	2	0	1	ΠΑΠΑΔΗΜΗΤΡΟΠΟ
11	0/0	——	1/4	25%	0/0	——	2	2	0	1	2	1	0	2	2	ΞΕΠΕΤΑΡΑΚΗΣ
12	0/6	0%	4/10	40%	0/1	0%	8	3	1	0	3	0	9	4	4	ΧΑΛΑΡΗΣ
13	0/2	0%	3/5	60%	0/1	0%	6	4	0	0	2	0	1	3	4	ΔΑΡΖΕΝΤΑΣ
14	1/2	50%	0/4	0%	0/0	——	1	2	3	0	0	0	0	5	5	ΜΠΟΛΑΣ
15	1/2	50%	4/8	50%	0/0	——	9	3	2	0	2	1	3	4	5	ΓΑΔ
ΟΜ	6/19	32%	18/48	38%	0/5	0%	42	22	8	1	10	2	24	28	30	(ΡΟΣΣΟΣ)

ΠΟΔΟΣΦΑΙΡΟ ΜΕ ΑΡΙΘΜΟΥΣ



✓ Ρασήτ Μαρασλής

Ποδαρικό στην Καλαμαριά, για τη νέα χρονιά κάνει ο **Ιάλυσος**.

Πέρυσι εκπρόσωπος του νησιού μας με τον τοπικό Απόλλωνα είχε γνωρίσει την ήττα με 3-0 διατηρώντας την παράδοση που θέλει τα τελευταία χρόνια στα πλαίσια της Β' Εθνικής, οι Ροδίτικες ομάδες να μην παίρνουν τους βαθμούς της νίκης.

Την χρονιά 90-91 ο τότε **Διαγόρας** μ' ένα γκόλ του Γ. Ράϊου είχε αποσπάσει ισοπαλία 1-1 ενώ την επόμενη χρονιά οι Πόντιοι είχαν επικρατήσει με 1-0.

• ΟΥΤΕ τον βαθμό της ισοπαλίας δεν έχει τσιμπήσει ποτέ, ο Χαραυγιακός όταν αγωνίζεται στη Ρόδο.

Στα τρία ματς που έγιναν την τελευταία πενταετία στις αποσκευές της επιστροφής του πήρε μόνο ήττες.

Συγκεκριμένα:

Την χρονιά 90-91 ο Διαγόρας μ' ένα γκόλ του Πεταυράκη τον κέρδισε με 1-0 την επόμενη χρονιά και πάλι ο Διαγόρας επιβλήθηκε με 2-1 με γκόλ των Καμπούρη, Κρητικού. Πέρυσι ήταν η σειρά του **Ιάλυσου** να πάρει την νίκη με γκόλ του Αλεξούλη.

ΤΟ ΤΟΠΙΚΟ

Με τον πρωτοπόρο Φοίβο να παίζει στην Παστίδα και τους υπόλοιπους τρείς που τον καταδίωκουν να αγωνίζονται στις έδρες τους συνεχίζεται η Α' Κατηγορία της Δωδεκανήσου. Ο **Αστέρας** που βρίσκεται τρείς θέσεις πάνω από τους τελευταίους, προσπαθεί με νύχια και με δόντια να δεί καλύτερες μέρες.

Ο Φοίβος ελπίζει για ένα εύκολο απόγευμα και συνάμα να διασκεδάσει τον αποκλεισμό του από το κύπελλο την περασμένη εβδομάδα.

Την τελευταία φορά που αναμετρήθηκαν οι δύο αντίπαλοι ήταν την περίοδο 1990-91 όταν οι Κρεμαστενοί είχαν επικρατήσει εκτός έδρας με 4-0, με γκόλ των Φτάκλα, Δελαπόρτα, Μπακαρή, Μοναξιού ενώ είχαν ένα άστοχο κτύπημα πέναλτυ με τον Σάββα Ορφανίδη.

• Ο **Διγενής** υποδέχεται τον αδύναμο εκτός έδρας **Κλεάνθη** με τον φόβο να μην πάθει αυτό που έπαθε στην αρχή του πρωταθλήματος από τον Αγ. Γεώργιο της Μαλώνας.

Να σημειωθεί ότι οι Κοσκινιάτες μέσα στο σπίτι τους στα 7 ματς δέχθηκαν μόνο ένα γκόλ ενώ οι Παραδεισιώτες στο ενεργητικό τους έχουν μόνο δύο «χ» εκτός έδρας.

• Ο **Απόλλωνας** υποδέχεται τον **Διαγόρα** έχοντας μαζί του την προϊστορία των δύο τελευταίων αναμετρήσεων του που βρήκε τους Καλυθενούς νικητές με το ίδιο σκόρ, (2-0).

Την πρώτη με δύο γκόλ του Μιχάλη Τσακίρη (ένα με πέναλτυ) και τη δεύτερη με σκόρερ τους Καβουσανάκη, Νεκτάριο Ορφανό.

• Ο **ΑΕΡΑ** αναμένεται να έχει ένα εύκολο απόγευμα κόντρα στον **Αστέρα** που έξω από τα Μάσσαρι μετράει 6 ήττες, μία ισοπαλία με συντελεστή τερμάτων 2 προς 12.

• Για δεύτερη σερί εβδομάδα θα αγωνισθεί μέσα στο νησί των «σφουγγαράδων» ο Καλυμνιακός. Αυτή τη φορά με τον Ευαγόρα που πέρυσι απέσπασε ισοπαλία 1-1 (σκόρερς οι Βαβλιάς - Μαυρομούστακος)

• Ο **Ηρακλής** θέλει πολύ να πάρει το ρόπαλο της νίκης στην πρώτη του εμφάνιση μέσα στα Μαριτσά κόντρα στον **Ανταγόρα**. Η προϊστορία των τελευταίων χρόνων μας λέει ότι την περίοδο 90-91 οι Κώοι κέρδισαν με 2-1 με γκόλ των Καματερού - Κατσάνη. Για τους γηπεδούχους είχε σκοράρει ο Πιστόλας. Την περίοδο 91-92 είχαν επικρατήσει οι Μαριτσενοί με 2-0 χάρη στα γκόλ των Πιστόλα - Μ. Πασσάλη ενώ την χρονιά 92-93 ο Ηρακλής πήρε το παιχνίδι στα «χαρτιά».

• Με νέο τεχνικό ηγέτη στον πάγκο του (τον Σκεύο Ξυπολητά) ο Ακουσίλαος παίζει στην Κρεμαστή με τον τυπικά γηπεδούχο Ορφέα. Η προϊστορία την δεκαετία του '90 στις αναμετρήσεις των δύο ομάδων απορρίπτει το σημείο της ισοπαλίας.

Συγκεκριμένα την χρονιά 90-91 με ένα γκόλ του Μανώλη Κατταβενού κερδίζει ο Ακουσίλαος την χρονιά 91-92 σε ένα συναρπαστικό ματς είχε επικρατήσει ο Ορφέας με 3-2 Σκόρερς οι Π. Μαθιός, Καψαλάκης, Μαυρουδής (0) - Μ. Κατταβενός, Β. Σάββας (Α).

Την χρονιά 92-93 ήταν η σειρά των Φανενών να πάρουν τους βαθμούς της νίκης με τρία γκόλ των Σαράγια, Μιχαλαριά, Αγαπητού και την χρονιά 94-95 και πάλι των «ερυθρόλευκων» με γκόλ των Σακελλάρη, Χατζηστρατή.

• Ντέρμπυ ουραγών στην Μαλώνα όπου οι χειρότερες επιθέσεις της διοργάνωσης θα προσπαθήσουν να «τρυπήσουν» στις αντίπαλες άμυνες. Ο Αγ. Γεώργιος θα προσπαθήσει να «ντουμπλάρει» τις εντός έδρας νίκες του ενώ ο Ροδιακός να σκοράρει φέτος για πρώτη φορά εκτός και να διατηρήσει για τέταρτη σερί αγωνιστική το «απίτητο» του.

ΚΟΛΟΣΣΟΣ - ΜΑΚΕΔΟΝΙΚΟΣ
Ιάλυσος - Αρίωνας

Με παιχνίδι στην έδρα τους επανέρχονται αύριο στις αγωνιστικές υποχρεώσεις ο Κολοσσός και ο Ιάλυσος για το πρωτάθλημα Β' και Γ' Εθνικής αντίστοιχα, στοχεύοντας στη νίκη.

Το πρόγραμμα:

Β' Εθνική
12η ΑΓΩΝΙΣΤΙΚΗ
Πανελλήνιος - Δημόκριτος
Ηφαιστος - Κρόνος
Αστέρας Εξ. - Ολύμπια Λ.
Μαρούσι - Ολυμπιακός Β.
Ηλιούπολη - Δαναός
Κολοσσός - Μακεδονικός
Δράμα - Αμύντας

Γ' ΕΘΝΙΚΗ
11η ΑΓΩΝΙΣΤΙΚΗ
Φθιώτιδα - Δάφνη
Πρωτέας - Κύδωνας
Ιάλυσος - Αρίωνας
Κάδμος - Χαλκίδα
Ιπποκράτης - Εργοτέλης
Π. Φαληρο - Αμιλλα
Αμφισσα - Ανω Λιόσια

παλμός

Με το δεξί...

του τοπικού

• ΘΕΛΟΥΝ ΝΑ ΜΠΟΥΝ ΣΤΟ '96 ΟΛΕΣ ΟΙ ΟΜΑΔΕΣ
• ΦΑΙΝΟΜΕΝΙΚΑ ΕΥΚΟΛΑ ΤΑ ΠΑΙΧΝΙΔΙΑ ΓΙΑ ΦΟΙΒΟ, ΔΙΓΕΝΗ, ΑΠΟΛΛΩΝΑ Κ.

Με το δεξί είναι έτοιμες να υποδεχθούν αγωνιστικά το '96 όλες οι ομάδες του τοπικού.

Με την ελπίδα όλων μας ότι το '96 θα εκλείψει η βία και θα αναβαθμιστεί το θέαμα ανοίγει σήμερα το πρώτο αγωνιστικό Σαββατοκύριακο της χρονιάς.

Στην Α' κατηγορία οι πρωτοπόροι έχουν φαινομενικά εύκολο έργο.

Ο Φοίβος αντιμετωπίζει εκτός τον ανίσχυρο Αστέρα Π. ενώ οι Διγενής, Απόλλων Κ. υποδέχονται τους Κλεάνθη και Διαγόρα Β. αντίστοιχα.

Ο τέταρτος της παρέας στην κορυφή ΑΕΡΑ υποδέχεται τον Αστέρα Μ.

Ενδιαφέρον παρουσιάζουν τα παιχνίδια Καλυμνιακού - Ευαγόρα και Ορφέα - Ακουσίλαου, ενώ ντέρμπι ουραγών γίνεται στην Μαλώνα μεταξύ Αγ. Γεωργίου - Ροδιακού.

Η 16η αγωνιστική ολοκληρώνεται αύριο στα Μαριτσά (Ηρακλής - Ανταγόρας).

Στην Β' ξεχωρίζουν οι αγώνες Αγ. Ισίδωρος - ΑΕΠ (1ος όμιλος), Κλεόβουλος - Δόξα Ψ. και Ασπίς Σ. - Α.Ε. Κάστρου (2ος όμιλος).

Αναλυτικά το πρόγραμμα του Σαββατοκύριακου έχει ως εξής:

Α' ΚΑΤΗΓΟΡΙΑ
ΣΑΒΒΑΤΟ 6-1-96
ΩΡΑ 14.45

Καλύμνου: Καλυμνιακός - Ευαγόρας, Καστής, Μαραβέλιας - Πλάτσης (Φραγκίνης)
Αφάντου: ΑΕΡΑ - Αστέρας Μασ., Σιδηρ/λος, Μαυρουδάκης - Αντων/λος Ερωτόκριτος (Ντάκας)
Μαλώνας: ΑΓ. Γεώργιος - Ροδιακός, Ζανεττίδης, Μοσχούς - Κουρής Κουγιός (Κώστας Κ.)
Κρεμαστής: Ορφέας - Ακουσίλαος, Τσαγγάρης, Κατταβενός - Ζανεττής Κουφός (Ψαράς)
Παστίδας: Αστέρας Παστ. - Φοίβος, Παπανικολάου, Κάπρος - Μίχας Αργυρίου (Αγγελόπουλος)
Κοσκινού: Διγενής - Κλεάνθης, Καρίκης, Καραχάλιος - Γιαννούλης (Κυπραίος)
Καλυθιών: Απόλλων Καλ. - Διαγόρας Βατ., Αργυρίου, Κάζας - Τριαν/λου Λουλουδάκης(Κακούλης)

ΚΥΡΙΑΚΗ 7-1-96

Μαριτσών 11.00: Ηρακλής Μαρ. - Ανταγόρας, Πηδιάκης, Λάμπρου - Σακ/ρίδης Στέργου (Ψαράς)

Β' ΚΑΤΗΓΟΡΙΑ
1ος ΟΜΙΛΟΣ
ΣΑΒΒΑΤΟ 6-1-96

Ασκληπειό 11.00: Ασκληπειός - Α.Ο. Σύμης, Γεροβασίλης, Τσούλος - Ορφανός, (Στεφανάρας)
Σορωνής 14.45: Ευκλής - Δαμάγητος, Χατζηνικόλας, Ανάστασου - Νιτσιρίκης (Ελένης)

ΚΥΡΙΑΚΗ 7-1-96

Φανών : Καλαβάρδα - Εθνικός Αρχ., (Αναβάλλεται)
Κοσκινού 11.00: Δωριέας - Δήμητρα, Κάπρος, Ταράλης - Θανασιάς (Κυπραίος Θ.)
Αγ. Ισιδώρου 14.45: Αγ. Ισίδωρος - ΑΕΠ, Θανασιάς, Ανάστασου - Τσούλος, (Κουγιός)
Κρεμαστής 14.45: Αναγέννηση Ρ. - Πολύστρατος, Γιαννούλης, Πηδιάκης - Λάμπρου, (Παμπάκας)

2ος ΟΜΙΛΟΣ
ΣΑΒΒΑΤΟ 6-1-96
ΩΡΑ 14.45

Πυλώνας: Θύελλα Πυλ. - Ομόνοια Γεν., Ταράλης, Μιχαλάκης - Κουράνος, (Παυλούς)
Λίνδου: Κλεόβουλος - Δόξα Ψίνθου, Γενής, Καψάσκης - Σταματίου, (Χ"μανώλης)

ΚΥΡΙΑΚΗ 7-1-96
ΩΡΑ 14.45

Καρακόνερο: Ροδίνι - Ασπίς Απόλ, Μαυρουδάκης, Φραγκίνης - Χατζηνικόλας (Ψυλάκης)
Σαλάκου: Ασπίς Σαλ. - ΑΕ Κάστρου, Μιχαλάκης, Ζαννετίδης - Γεροβασίλης (Κυπραίος Θ.)
Απολλώνων: Απόλλων Απόλ. - ΠΑΟ Ρόδου, Κουράνος, Βασιλείου - Σταματίου (Αλαφάκης)

3ΟΣ ΟΜΙΛΟΣ
ΣΑΒΒΑΤΟ 6-1-96

Καρδάμαινα 14.45: Δόξα - Αναγέννηση Ασφ.: Ναβροζίδης, Βασιλείου - Μαύρος (Θαλασσινος)

ΚΥΡΙΑΚΗ 7-1-96

Κω 14.45: Ασκληπιός - ΑΟ Πυλίου: Πανάτος, Τσικούρης - Γιαλλούρης (Πασανικολάκης)
Νίσυρος 12.00: Πολυβώτης - Αντίμαχος: Βασιλείου Ναβροζίδης - Μαύρος (Χαρτοφύλης)
Κέφαλος: Νικαγόρας - ΠΑΟΚ Κω: Τσικούρης Πανάτος - Γιαλλούρης (Π"δημητρίου)

4ΟΣ ΟΜΙΛΟΣ
ΚΥΡΙΑΚΗ 7-1-96

Λέρος 12.00: Ολυμπιακός Λ. - Ποσειδών Καλ. (ΑΝΑΒΛΗΘΗΚΕ)
Βαθύ 11.00: ΑΟ Βαθύ - Βοθυνιακός: Πλάτσης, Μαραβέλιας - Κάκιας (Φραγκίνης)
Κάλυμνος 14.30: Ολύμπικ - Ξάνθος, Μαραβέλιας, Τσούλφας - Κακιάς (Φραγκίνης)
Λειψοί 12.30: ΑΟ Λειψιωτών - Δόξα Λέρου: Καστής, Μαυρουδής - Χουλιάρας (Μπενέτος)

Γ' ΚΑΤΗΓΟΡΙΑ
ΚΥΡΙΑΚΗ 7-1-96

Πλατάνια 11.00: Πλατάνια - Νηρέας: Ζανεττής, Τσακάρης - Μιτζιρίκης (Τόππος)
ΕΑΚ 11.00: Γ.Σ. Διαγόρας - Ερμής: Αντωνόπουλος, Καρίκης - Παπανικολάου (Κώστας Κ.)
Κατταβιά 14.45: ΑΕ Κατταβιάς - Αναγέννηση Εμπ.: Καραχάλιος, Αργυρίου - Ορφανός (Κουγιός)
Καλυθιές 11.00: Ο.Φ.Ι. - Αρχάγγελος ΑΟ: Μόσχους, Κάζας - Βασιλείου (Παυλούς)
Κρητηνία 14.45: Αλθαιμένης - Ολυμπιακός Ρ.: Καψάσκης, Κουρής - Κατσιδώνης (Χ"μανώλης)

Β' ΟΜΑΔΕΣ
1ΟΣ ΟΜΙΛΟΣ
ΣΑΒΒΑΤΟ 6-1-96

Κρεμαστή 13.00: Φοίβος - Ενωση Ρ/Δ: Γκιοντιτσέ
Παστίδα 13.00: Ιάλυσος - Αστέρας Π.: Κάπρος

ΚΥΡΙΑΚΗ 7-1-96

Παραδείσι 11.00: Κλεάνθης - Αναγέννηση Ρ.: Γκιοντιτσέ
Μαριτσά 13.00: Ηρακλής Μαρ. - Ορφέας: Λάμπρου

2ΟΣ ΟΜΙΛΟΣ
ΣΑΒΒΑΤΟ 6-1-96

Αφάντου 13.00: ΑΕΡΑ - Αγ. Γεώργιος: Αντωνόπουλος
Κοσκινού 13.00: Ροδιακός - Διγενής ΑΝΑΒΟΛΗ
ΕΑΚ 14.00: ΑΕΠ - Κάστρο: Γκιουντιτσέ

ΚΥΡΙΑΚΗ 7-1-96

Καρακόνερο: Νηρέας - Απόλλων Καλ.: (Αναβάλλεται)
Αρχάγγελος 15.00: Αρης - Ευαγόρας: Αργυρού

το Ματς της Ημερας

Γήπεδο Καλυθιών
Ωρα 14:45
Διαιτητής: Αργυρίου
Επόπτες: Κάζας - Τριανταφύλλου

ΑΠΟΛΛΩΝ Κ. **ΔΙΑΓΟΡΑΣ Β.**



Προπονητές
Ανδρέας Τσακμακίδης Γ. Καμπούρης - Γ. Καραγιάννης

ΔΕΝ ΒΓΑΖΕΙ 11ΑΔΑ Ο ΔΙΑΓΟΡΑΣ Β.

Χ Δεν αγωνίζονται σήμερα 13 παίκτες!

Σε ανεύρεση 11άδας βρίσκεται ο Διαγόρας Βατίου για το δύσκολο εκτός έδρας παιχνίδι με τον Απόλλωνα Κ. Για διάφορους λόγους θ' απουσιάσουν δεκατρείς ποδοσφαιριστές ενώ άλλοι δύο είναι αμφίβολοι! Πιο συγκεκριμένα τιμωρημένοι είναι ο Γιαλός (τρεις κίτρινες) και ο Χ"μανώλης (κόκκινη). Οι Καρασάββας, Αντωναράς και Ζήκας είναι στρατευμένοι και ελπίδες παρουσίας στο παιχνίδι έχει μόνο ο τελευταίος αν και απροπόντος. Ο Κουλουμπράκης βρίσκεται στο γαμήλιο ταξίδι του, ο Διακαναστάσης είναι στο λιμενικό, Χ"νικήτας, Απτόγλου έχουν σταματήσει εδώ και καιρό, ενώ Σπανός και Ανάστασου δεν έχουν δώσει σημεία ζωής στις τελευταίες προπονήσεις. Επίσης ο Τύπου ως γνωστόν έχει μετατεθεί στη Σύμη και δεν προσφέρει τις υπηρεσίες του όπως και ο Σ. Καμπούρης που παραμένει τραυματίας.


Οι μισοί δεν παίζουν...

Αμφίβολοι για το σημερινό παιχνίδι είναι ο Παπαδόπουλος που έχει τράβηγμα στους προσαγωγούς ενώ ο Γιακουμάκης που έχει θλάση ίσως επιστρατευθεί για να συμπληρωθεί ομάδα.

Ετσι με όλα αυτά τα προβλήματα το τεχνικό δίδυμο της ομάδας Γ. Καμπούρης - Γ. Καραγιάννης δεν βγάζει 11άδα αφού τους έμειναν μόλις 10 παίκτες!

Μοναδικό θετικό στην σημερινή αναμέτρηση θα είναι το ντεμπούτο του Παναγιώτη Τριγένη κάτω απ' τα δοκάρια της ομάδας.

• Για να συμπληρωθεί 11άδα επιστρατεύθηκε ο ξεχασμένος Κώστας Μαλλιάκας.

Προπόνηση οι Μικτές

Την Δευτέρα 8-1-96 και ώρα 14.30 θα προπονηθούν στο Καρακόνερο οι Μικτές Δωδ/σου. Οι παίκτες που καλούνται είναι οι εξής:

ΝΕΟΙ: Μπεκιάρης, Αρχοντούλης, Πότος (ΑΕΠ) Παπαναγιώτου (ΑΡΗ), Σφακιός (Ευαγόρας) Χιάμπολης (Ροδίνι) Λεβέντης - Γεωργαλλής (Ορφέας), Σάββενας Ε. - Σάββενας Γ. (Αγ. Ισίδωρος), Σακάς (Κλεόβουλος), Φρούμης (Κλεάνθης) Παπαδόπουλος (Αναγέννηση Ι), Καντιμοίρης (Απόλλων Κ.) Καρίκης - Χρύσανθος (Δόξα Ψ.), Μοσχής - Καρπάθιος (Αστέρας Π.) Μουσακίνιας (Ατρόμητος Δ.), Διακάκης (Διγενή) Γιαννακάκης (ΑΕΡΑ) Μαΐλης - Κιούσης (Φοίβος) Μαρκόπουλος Π. - Μαρκόπουλος Ε. (Νηρέας), Λαμπριανός (Ε.Ρ.Δ.) Χαλικιάς (Καλυμνιακός).

ΠΑΙΔΕΣ: Φωτεινής - Παφιάκης (Αγ. Ισίδωρος), Κωσταντόπουλος, Αλμπανίδης (Ευαγόρας), Λυριστής - Τσακίρης (Εθνικός Αρχ.), Κιούσης (Φοίβος), Αττιτής - Ζαχαριάς (Διγενής), Αχιολάς (Δωριέας) Κώνστας - Παπανικολάου (ΑΕΠ), Χατζηθεοδωράκης - Σπάρταλης, Νικολίτσης (Κλεάνθης) Ξανθός (Ευκλής), Μαλλιάκας (Αστέρας Π.) Σπανός (ΑΕΡΑ), Μακρυδημήτρης (ΟΦΙ).

ΕΥΧΕΣ ΤΟΥ ΟΡΦΕΑ

Το διοικητικό συμβούλιο του Α.Ο. «Ορφέας» εύχεται σε όλους τους φιλάθλους της Ενωσης Ποδοσφαιρικών Σωματείων, τον Σύνδεσμο Διαιτητών, τις Αστυνομικές αρχές, τους παράγοντες, τις ομάδες και σε όλους όσους ασχολούνται με τον αθλητισμό, ο καινούργιος χρόνος να τους χαρίσει υγεία, ευτυχία και ότι επιθυμούν.

Επίσης ευχαριστεί όλους όσους βοήθησαν στην λαχειαγορά της ομάδας και ανακοινώνει ότι οι τυχεροί αριθμοί είναι οι κάτωθι: 0491 (κερδίζει την τηλεόραση) 0388 (κερδίζει το ποδήλατο) Οι τυχεροί παρακαλούνται να περάσουν από τα γραφεία του συλλόγου για να παραλάβουν τα δώρα τους.

Του άλλαξε τα φώτα...

• Ο Ατρόμητος νίκησε δίκαια 3-1 τον ΑΣΕΛ
• Μορφή του αγώνα ο Ντρίτσης που κράτησε το σκόρ σε χαμηλά επίπεδα

Ηρθανε τα Φώτα και ... οι τρείς βαθμοί!

Ο Ατρόμητος Δ. καλύτερος σ' όλη τη διάρκεια του αγώνα κατάφερε να λυγίσει την αντίσταση του ΑΣΕΛ νικώντας τον με 3-1. Ετσι πήρε μποναμά τους 3 βαθμούς παραμονή των Φώτων.

Οι γηπεδούχοι είχαν τον έλεγχο του αγώνα πίεσαν και πέτυχαν μόνο τρία γκόλ αφού «σκόνταψαν» σ' ένα εκπληκτικό τερματοφύλακα. Τον 16χρονο Ντρίτση που σίγουρα δικαιούται θέση στη Μικτή. Οι φιλοξενούμενοι όμως ήταν αυτοί που αιφνιδίασαν ανοίγοντας το σκόρ μόλις στο 8' ενώ από 'κει και πέρα έπαιζαν με αντεπιθέσεις.

Ο Ατρόμητος στη συνέχεια πίεσε και δημιούργησε σωρεία ευκαιριών που έχασε λόγω Ντρίτση.

Αποκορύφωμα ένα χαμένο πέναλτι του Καραγεωργίου που απέκρουσε εκπληκτικά ο Λεριός τερματοφύλακας.

ΦΑΣΕΙΣ ΚΑΙ ΓΚΟΛ

4' Ο Γιορδαμνής Ν. Μ. έχει σούτ στο δοκάρι.

8' Ο Αποστολίδης βγάζει σέντρα και ο Ξένος με αριστερό βολέ γράφει το 0-1

38' Ο Αποστολίδης χάνει σίγουρο γκόλ όταν μόνος πλασάρει για να αποκρούσει σθεναρά ο Παντίδος κι ένω η μπάλα κατευθύνεται στα δίχτυα ο Ρίζος έδιωξε πάνω στη γραμμή.

41' Ο Κοσμάς μπαίνει απ' τα αριστερά σεντράρει και ο Γιορδαμνής Ν.Μ. με κεφαλιά - ψαράκι ισοφαρίζει 1-1

45' Ο Καραγεωργίου εκτελεί πέναλτι που αποκρούει ο Ντρίτσης εκπληκτικά κρατώνας το 1-1. (Ανατροπή Κοσμά απ' τον Ξένο)

46' Ο Πολυχρόνης αστοχεί εξ' επαφής.

48' Διπλή απόκρουση του Ντρίτση σε λάθος κεφαλιά γύρισμα του Λουλουδιά και κοντινό σούτ του Τσαμπανάκη

57' Ο Γιορδαμνής Ν.Μ. διπλασιάζει τα τέρματα της ομάδας και τα δικά του με μία σέντρα - σουτ που αιφνιδίασε τον Ντρίτση

71' Σουτ του Πολυχρόνη από κοντά και νέα μεγάλη απόκρουση του Ντρίτση σε κόρνερ

89' Ο Μουσακίνιας που μπήκε σαν αλλαγή έκλεισε το σκόρ με κοντινή κεφαλιά μετά από σέντρα του Καραγεωργίου.

ΔΙΑΚΡΙΘΗΚΑΝ

Απ' τον Ατρόμητο ξεχώρισαν χθές ο σκόρερ Ν.Μ. Γιορδαμνής, ο Κοσμάς και ο νεαρός Μουσακίνιας όσο έπαιξε.

Απ' την ΑΣΕΛ μορφή της ομάδας και του αγώνα ο Ντρίτσης ενώ προσπάθησαν ακόμη οι Ξένος, Αποστολίδης, Λιακάκης.

Καλή η διαιτησία των Χάλαντα, Σιδ/λου, Γενή. **Ατρόμητος**: Παντίδος, Γιορδαμνής Ν.Μ. (46' Τσίκης) Γαζής, Γκουγκουντρής, Ρίζος, Ορφανίδης, Κοσμάς, Γιορδαμνής Ν.Μ., Καραγεωργίου, Τσαμπανάκης (85' Παπαϊωάννου), Πολυχρόνης (70' Μουσακίνιας)

ΑΣΕΛ: Ντρίτσης, Δράκος, Κοκκώνης, Ορφανός, Λουλουδιάς, Ροδάτης (70' Δεληγιάννης) Λιβανός, Λιακάκης, Διαμαντάρας, Ξένος, Αποστολίδης.

Η ΒΑΘΜΟΛΟΓΙΑ ΤΗΣ Α' ΚΑΤΗΓΟΡΙΑΣ

1. Φοίβος	41-9	35
2. Διγενής	28-8	34
3. Απόλλων Κ.	29-14	32
4. ΑΕΡΑ	30-19	30
5. Καλυμνιακός	29-16	26
6. Διαγόρας Β.	28-20	24
7. Ορφέας	29-23	24
8. Ατρόμητος Δ.	27-23	24
9. Ηρακλής Μ.	29-30	22
10. Ευαγόρας	14-17	20
11. ΑΣΕΛ	26-30	17
12. Ακουσίλαος	18-25	15
-. Κλεάνθης	12-21	15
14. Αστέρας Μ.	18-28	14
15. Αστέρας Π.	21-33	13
16. Ανταγόρας	21-34	12
17. Αγ. Γεώργιος	10-26	10
18. Ροδιακός	10-33	10

• Ο Ανταγόρας έχει 1 μπδενισμό και -3 βαθμούς. • Ατρόμητος Δ. και ΑΣΕΛ έχουν έναν αγώνα περισσότερο.

δέντρες & καρφώματα

Σήμερα ο Διαγόρας Β. θα κατέβει με τον Δάσκαλο, τον Αναστό, τον Ζερβό, και τον Θωμό!

Ολοι στον πάγκο πανέτοιμοι...

Τα δελτία έχουν αράχνες αλλά βρέθηκαν.

Ο κυρ. Κώστας βρέθηκε παρατηρητής στη Διμυλιά αφού ο Κόντζος άργησε. Πάντως όλα τέλειωσαν ομαλά και ο Παπαοικονόμου τη γλίτωσε. Ρωτήστε και τον Παυλούς τι τραβάμε με τους «τρελλούς» στις Καλυθιές με τα Μάσαρι...

Ποιος παράγοντας της Ενωσης θα κάτσει αύριο στον πάγκο της ομάδας κόντρα στον Χαραυγιακό για να εμψυχώσει τους παίκτες;

Αν η ομάδα φέρει ισοπαλία ή χάσει εγώ εισηγούμαι πρόστιμο 1.000.000!

Γλιτώνουν τις δύο δόσεις που χρωστάνε...

Επειδή ξέχασα το όνομα, πως λέγεται ο νέος προπονητής της Ενωσης; Καζίνος Φιλμνετίδης! Ε, ε έρχεται...

Οταν η Πάρμα έχανε 1-0 και χτυπούσε το κινητό του Τόππου όποιος κι αν ήταν τον διαλόστελνε. Μόλις έγινε το 3-1 τους έκανε και περιγραφή! «Να τώρα μπαίνει ο Καραγεωργίου και πάμε για τέταρτο..»

Η μεταγραφή σχεδόν έκλεισε. Δευτέρα με Τρίτη θα μάθετε τα μαντάτα.

Η προσφυγή είναι το μπέρδεμα...

ΗΛΕΚΤΡΟΕΙΣΑΓΩΓΙΚΗ ΡΟΔΟΥ
Η καλύτερη ποιότητα σε τιμές αποθήκης
FILM NET
Διαθέτει αποκωδικοποιητή
Home Theater
για πρώτη φορά στη Ρόδο
το σύστημα που σας προσφέρει τη δυνατότητα να νοιώσετε τη μαγεία της κινηματογραφικής εικόνας και ήχου στο σπίτι σας.
Τηλεοράσεις, Βίντεο, Στερεοφωνικά συγκροτήματα Βιντεοκάμερες Car stereo Επιπλα Κλιματιστικά
SONY, AIWA, PIONEER, HITACHI, PANASONIC.
Ε. ΒΟΥΛΓΑΡΗΣ
Μιχαήλ Πετρίδη 4/Τηλ.: 79136 - 137
Τεχνολογία μιας «άλλης» εποχής

ΕΜΠΟΡΟΜΠΕΤΟΝ Α.Ε.
Συνέπεια - Αμεση εξυπηρέτηση - Υψηλή ποιότητα
ΑΝΩΝΥΜΗ ΒΙΟΜΗΧΑΝΙΚΗ - ΕΜΠΟΡΙΚΗ ΕΤΑΙΡΕΙΑ ΕΤΟΙΜΟΥ ΣΚΥΡΟΔΕΜΑΤΟΣ & ΟΙΚΟΔΟΜΙΚΩΝ ΥΛΙΚΩΝ
ΚΑΝΔΙΛΙ 851 01 ΙΑΛΥΣΟΣ - ΡΟΔΟΣ ΤΗΛ.: (0241) 91.093, 91.092, 92.213 - FAX: (0241) 92.213



ΚΟΙΝΩΝΙΚΑ & ΨΥΧΟΛΟΓΙΚΑ ΘΕΜΑΤΑ

Η ΓΛΩΣΣΑ ΚΑΙ ΤΑ ΗΘΗ ΘΕΜΕΛΙΑ ΤΟΥ ΠΟΛΙΤΙΣΜΟΥ

ΤΟΥ ΙΑΣΩΝΟΣ ΕΥΑΓΓΕΛΟΥ

Β' ΜΕΡΟΣ
Τα ήθη

Το γεγονός ότι ο άνθρωπος είναι κοινωνικόν ον, και ότι η κοινωνική ομάδα (η κοινωνία) προηγείται του ατόμου, δημιουργεί τις προϋποθέσεις για την ένταξή του μέσα στα ήθη της ομάδας. Ως προϊόν της κοινωνικής συμβίωσης, ο άνθρωπος, δεν θα μπορούσε να επιβιώσει διαφορετικά. Εξάλλου, σε μια οργανωμένη κοινωνική ζωή - με την ιδιαιτερότητα των ηθών της - ζουν και όλα τα ζώα (έντομα, πτηνά, θηλαστικά). Οδηγός και σύμβουλος όλων των εμβίων όντων στη ζωή, είναι το ένστικτο και η (μικρή ή μεγάλη) διανοητική τους ικανότητα. Ενας τυπικός ορισμός της κοινωνίας, θα ήταν ο εξής: «κοινωνία είναι η ομάδα των ανθρώπων που συνδέονται με κοινές παραδόσεις και έθιμα (δηλ. μ' έναν κοινό πολιτισμό) και οι οποίοι έχουν τη συνείδηση ότι ανήκουν στην ομάδα αυτή.

Η κοινωνική συμβίωση δημιούργησε την ανάγκη κανόνων που ρυθμίζουν τις σχέσεις των ανθρώπων της ομάδας, και η λειτουργία της προσαρμογής των ατόμων της, ονομάζεται κοινωνικοποίηση. Ολο όμως το περιβάλλον της κοινωνικής ομάδας με τη γλώσσα, τις εμπειρικές και επιστημονικές γνώσεις, με τα ήθη, τα έθιμα, τις δοξασίες και τις συνήθειες, αποτελούν τη «συσσωρευμένη δημιουργικότητα» που ονομάζεται πολιτισμός (υλικός και πνευματικός). Οι βασικοί παράγοντες που ρυθμίζουν την αρμονική κοινωνική συμβίωση, είναι η ηθική και το δίκαιο (κάτω από την αιγίδα του κράτους). Τόσο τα ήθη όσο και η ηθική - κυρίως ως άγραφοι νόμοι - στηρίζονται ουσιαστικά στην αγαθή βούληση και συνείδηση των ανθρώπων. Τα ήθη μιας εποχής δημιουργούν τη λογική της. Η ταύτιση της έννοιας του ήθους (ή έθους) με την έννοια του έθνους, μας πείθει για την ισχύ και διαχρονικότητα αυτού του δεσμού. Αλλά ας το κοιτάξουμε κι ετυμολογικά.

Εθος και Εθνος. Κοινή ρίζα Fεθ. Ρήμα: έθω = συνηθίζω. Το έθος = ήθος σημαίνει συνήθεια, έθιμο. Αλλά και έθνος σημαίνει ομάδα ανθρώπων με τις ίδιες συνήθειες. Ο Ηρόδοτος προσδιορίζει το έθνος ως σύνολο ανθρώπων με κοινές κληρονομικές καταβολές (= συγγενείς) με τρία βασικά χαρακτηριστικά: το «όμαιμον», το «ομόγλωσσον», το «ομόθρησκον». Πρόκειται δηλ. για το «γένος ή φύλον». Η φυλετική ιδιομορφία είναι χαρακτηριστικό στοιχείο του έθνους, αφού έθνος λογίζεται ο φυλετικά όμοιος λαός με την κοινή καταγωγή, γλώσσα, ήθη, θρησκεία, ιστορία, πολιτισμό, και που έχει συνείδηση της ύπαρξής του. Κατά τον διδάσκαλο του Γένους Αδ. Κοραή, ειδοποιός διαφορά του έθνους από ένα άλλο έθνος είναι πρώτα η γλώσσα του και μετά τα ήθη και τα έθη του: «(Αλληλογραφία Τόμ. VI, επιστ. 1396 σ. 187). Για τη διαχρονικότητα των εθίμων που χαρακτηρίζουν το έθνος των Ελλήνων, και που μαρτυρούν την αδιάκοπη φυλετική συνέχεια, αναφέρουμε τρία παραδείγματα, που αφορούν στη σύμμιξη της δικαιοσύνης που τιμωρεί με την ανθρωπιά που λυπάται.

Το πρώτο δείγμα μας το δίνει ο Ομηρος στην Ιλιάδα (Ραψωδία Ω 400-700) όπου ο Πρίαμος, ο πατέρας του Εκτορα, που τον σκότωσε και τον διαπόμπευσε ο Αχιλλέας, έρχεται στη σκηνή και ζητάει το πτώμα του γιού του. Ο Αχιλλέας κάμπτεται από τις παρακλήσεις του, του προσφέρει ένα πλούσιο δείπνο, κι αφού φάγανε κι ήπιανε μαζί, του δίνει τον νεκρό του Εκτορα. Επειδή η σκηνή είναι πλούσια σε κάλλος και παραστατικότητα (με όλες τις ψυχολογικές αποχρώσεις) την παραθέτουμε σε μετάφραση (έμμετρη) του. Θ. Τσοχαλή (Αθήνα 1992).

Ο μέγας Πρίαμος σιγά μες στη σκηνήν εμπήκε
και τα γόνατα ευθύς πιάνει του Αχιλλέα, και φιλάει
τα σκληρά αντροφόνα χέρια, που σκότωσαν πολλούς γιούς του.
480 Κι όπως σύγχυση μεγάλη πιάνει άντρα, όταν στη γη του
κάποιον άνθρωπο σκοτώνει και σε χώρα άλλων φθάνει,
σ' άντρα πλούσιου το σπίτι, και ξαφνιάζονται ως τον βλέπουν,
έτσι σάστισε ο Αχιλλέας ως τον θείο Πρίαμο είδε·
εξαφνιάστηκαν κι οι άλλοι, κι ο ένας κοίταζε τον άλλον.
485 Κι ικετεύοντας εκείνον είπε ο Πρίαμος ετούτα:
«Ω θεόμορφε Αχιλλέα, τον πατέρα σου θυμήσου,
που ως εγώ κι αυτός στων έρμων γηρατειών το τέλος είναι.
Ισως κάπου και εκείνον γύρω του οι γείτονές του
να τον βλάπτουν, κι ούδε έχει κάποιον το κακό να διώξει
490 Αλλ' εκείνος ως ακούει ζωντανός εσύ ως είσαι,
χαίρεται μεσ' στην ψυχή του και ελπίζει όλες τις μέρες
να ιδεί τον καλό γιο του να γυρίζει απ' την Τροία.
Μα εγώ δύστυχος είμαι, τι γιους γέννησα αρίστους
στην πλατειά Τροία, κι ούτ' ένας απ' αυτούς δεν μου 'χει μείνει.
495 Ητανε πενήντα όταν οι γιοι ήρθαν των Αργείων·
οι δεκαεννιά από τούτους απ' την ίδια κοιλιά ήσαν,
και τους άλλους μου γέννησαν στο παλάτι άλλες γυναίκες.
Απ' αυτούς ο άγριος Αρης πολλούς έχει αφανίσει·
τούτον τον μοναδικό μου, που έσωζε μας και την πόλη,
500 πριν τον σκότωσες συ, όταν μάχονταν για την πατρίδα,
ναι τον Εκτορα· στα πλοία των Αργείων γι' αυτόν ήρθα από σε να τον
λυτρώσω κι άπειρα σου φέρνω λύτρα.
Αχιλλέα, συ σεβάσου τους θεούς κι εμέ λυπήσου·
τον πατέρα σου θυμήσου· είμαι πιο δυστυχισμένος,
505 κι υπομένω όσα κανένας θνητός άλλος στη γη πάνω,
να φιλώ το χέρι του άντρα που εσκότωσε τον γιό μου».
Είπε, και για τον πατέρα πόθο του
άναψε για θρήνο·
πιάνοντάς του αυτός το χέρι έσπρωξε ελαφρά τον γέρο.
Τότε ως τον αντροφόνο Εκτορα θυμήθη ο ένας
510 πικρά έκλαιε πεσμένος μπρος στα πόδια του Αχιλλέα·
τον γονιό του κι ο Αχιλλέας έκλαιε, κι άλλοτε πάλι
και τον Πάτροκλο· κι αντήχει στη σκηνή ο στεναγμός τους.
Κι όταν χόρτασε τον θρήνο πια ο θείος Αχιλλέας,
και του έφυγε ο πόθος απ' τις φρένες κι απ' τα μέλη,
515 απ' τον θρόνο ευθύς ορθώθη και εσήκωσε τον γέρο,
τι λυπόταν τ' άσπρα γένεια και το άσπρο του κεφάλι,
και μιλώντας προς εκείνον είπε λόγια φτερωμένα:
«Αμοιρε, που η ψυχή σου τράβηξε κακά περίσσια.
Πως ετόλμησες στα πλοία των Αργείων να 'ρθεις μόνος,
520 εδώ μπρος στα μάτια του
άντρα, που πολλούς κι αντρειωμένους
γιους σου σκότωσα; Αλήθεια σιδερένια καρδιά έχεις!
Ελα κάθισε στον θρόνο, και ολότελα τις θλίψεις
ας αφήσουμε να κάτσουν στην ψυχή, αν και θλιμμένοι·
τι ωφέλεια δεν υπάρχει απ' τον κρυερό τον θρήνο·
525 ετσι οι θεοί έκλωσαν για τους δύστυχους ανθρώπους,
με καημούς να ζούνε πάντα· κι αυτοί είναι δίχως έγνοιες.
Μπρος στου Δία το κατώφλι δύο βρίσκονται πιθάρια·
κακά δώρα δίνει απ' το 'να και καλά από το άλλο·
μικτά σ' όποιον δώσει ο Δίας, που οι κεραυνοί τον τέρπουν,
530 άλλοτε κακό τυχαίνει κι άλλοτε καλό σ' εκείνον·
σ' όποιον δώσει κακά μόνο, τούτον δυστυχή τον κάνει,
και στη θεία γη επάνω κακή πείνα τον ευρίσκει,
και γυρνά δίχως οι άνθρωποι κι οι θεοί να τον τιμούνε.

ΑΥΡΙΟ: Η συνέχεια



Ξεκινήστε αεροπορικώς και...συνεχίστε οδικώς !!!

✓ Με το νέο μοναδικό πρόγραμμα συνδυασμού αεροπορικού εισιτηρίου **AIR GREECE** και αυτοκινήτου.

✓ Με κάθε αεροπορικό εισιτήριο της **AIR GREECE** **ΔΩΡΕΑΝ ένα αυτοκίνητο για μια ημέρα !!!** σε συνεργασία με την **EUROPEAN*** στην Αθήνα, την Θεσσαλονίκη, το Ηράκλειο.

Ζητήστε το από τον ταξειδιωτικό σας πράκτορα.

AIR GREECE με τη συνεργασία της European CAR RENTAL

*Μόνη επιβάρυνση η εισφορά του αυτοκινήτου και Φ.Π.Α.

ΚΕΝΤΡΙΚΑ ΓΡΑΦΕΙΑ: ΗΡΑΚΛΕΙΟ ΤΗΛ.: (081) 330533, 330074-5 • ΚΡΑΤΗΣΕΙΣ: ΗΡΑΚΛΕΙΟ ΤΗΛ.: (081) 330729-39, 228435
ΑΘΗΝΑ: ΤΗΛ.: (01) 3255011-14, 3244457-8 • ΘΕΣΣΑΛΟΝΙΚΗ: ΤΗΛ.: (031) 244340 • ΡΟΔΟΣ: ΤΗΛ.: (0241) 21690-1
(Καλυμμένες πτήσεις από τουριστικά γραφεία)

EURO IMEX

ΠΩΛΗΣΕΙΣ ΑΥΤΟΚΙΝΗΤΩΝ

1. Αλλοδαποί EURO-IMEX TAX FREE CARS ΕΛΛΗΝΕΣ ΑΠΟ USA - AUSTRALIA CANADA - S AFRICA MERCEDES AUDI BMW PORSCHE ΑΝΕΤΕΣ ΔΙΑΚΟΠΕΣ ΑΠΟ 3.800 US EXPRESS SERVICE GERMANY Τηλ. 00497131 - 578502

2. Αλλοδαποί EURO-IMEX TAX FREE CARS NEO BMW 520i DM. 47.390 BMW 316i DM.32.500 ΕΥΚΑΙΡΙΕΣ 525i DM.14.350 730i DM. 16.800 AUDI A4 DM. 29.800 EXPRESS SERVICE GERMANY Τηλ. 0049.7131.578502.

3. Αλλοδαποί EURO-IMEX TAX FREE CARS PORSCHE 921 DM. 8.800 941 DM. 12.400 911 CARRERA DM.38.300 911 TURBO DM.44.600 928 DM.18.700 Garantie EXPRESS SERVICE GERMANY Τηλ. 0049.7131.578502.

4. Αλλοδαποί EURO-IMEX TAX FREE CARS ΜΕΤΟΙΚΟΥΝΤΕΣ ΕΛΛΗΝΕΣ ΟΜΟΓΕΝΕΙΣ MERCEDES C 180 DM.36.300 F. 200 DM.45.500 280 SL CABRIO DM.29.600 500 SE DM.28.800 EXPRESS SERVICE GERMANY Τηλ. 0049.7131.578501.

BP

Ο χειμώνας θα είναι πιο σύντομος...

ΠΕΤΡΕΛΑΙΟ ΘΕΡΜΑΝΣΗΣ ΔΙΑΝΟΜΗ ΚΑΤ' ΟΙΚΟΝ



ΑΦΟΙ ΤΖΩΡΤΖΗ Ο.Ε.

2ο χλμ. Ροδου -Λινδου -τηλ: (0241) 62.050 fax: 62.909

Υπεύθυνοι στην ποιότητα
Αμεση εξυπηρέτηση από τις 7 π.μ. εως 7 μ.μ.

...και τέλος στο κρύο!

BP

BLADE RUNNER

ΓΟΝΕΙΣ

ΤΟ ΚΑΛΥΤΕΡΟ ΧΡΙΣΤΟΥΓΕΝΙΑΤΙΚΟ ΔΩΡΟ ΓΙΑ ΤΑ ΠΑΙΔΙΑ ΣΑΣ:

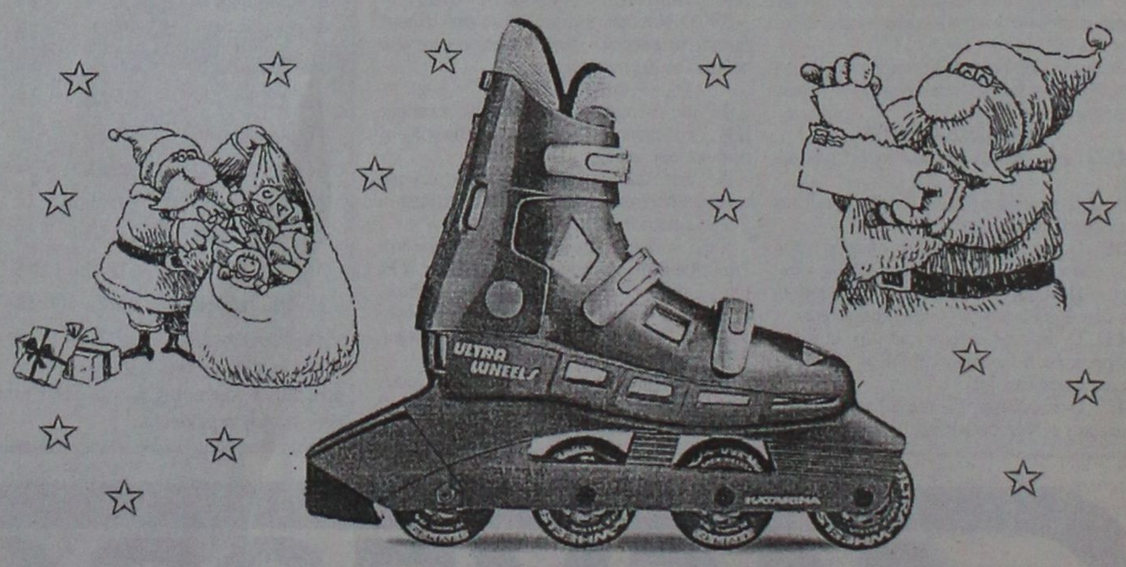

ΕΝΑ ΖΕΥΓΑΡΙ ΑΜΕΡΙΚΑΝΙΚΑ ΠΑΤΙΝΙΑ

ΠΩΛΟΥΝΤΑΙ ΣΤΟ ΚΕΝΤΡΟ ΠΑΤΙΝΑΖ ΡΟΔΟΥ (BLADE RUNNER)
Γ. ΣΕΦΕΡΗ 108 (ΔΙΠΛΑ ΣΤΟΝ ΒΕΡΟΠΟΥΛΟ) ΤΗΛ. 62517 - 62577



Ο 20ος ΑΙΩΝΑΣ ΤΟΥ ΕΜΦΡΑΓΜΑΤΟΣ

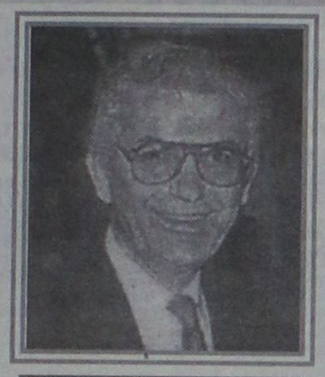

ΓΡΑΦΕΙ Ο ΠΑΥΛΟΣ ΤΟΥΤΟΥΖΑΣ, ΔΙΕΥΘΥΝΤΗΣ ΤΟΥ ΕΛΙΚΑΡ

Η ΘΕΟΦΑΝΩ, η σύζυγος του Ρωμανού, δηλητηρίασε τον άνδρα της για να πάρει τον εραστή της και επόμενο αυτοκράτορα του Βυζαντίου, τον στρατηλάτη Νικηφόρο Φωκά. Η ίδια η Θεοφανώ σχεδιάζει και επιτυγχάνει τη δολοφονία του τροπαιοφόρου, αλλά γερασμένου συζύγου της, του Νικηφόρου Φωκά, για να πάρει το νέο εραστή της Ιωάννη Τσιμισκή. Δολοφονίες; Μάλιστα. Πτώσεις στα πεδία των μαχών; Πολλές. Απώλειες ων ουκ έστιν αριθμός σε ωραία νοσοκομεία, όπως εκείνο της Μονής Παντοκράτορος που χτίστηκε στην Πόλη επί Κωνσταντίνου του Μονομάχου και όπου «πλήθος πολύ των ασθενούντων».

Ομως μέχρι των ημερών μας, μέχρι πριν το 1950, δεν ακούστηκε να πεθαίνουν από έμφραγμα! Ούτε στους πρώτους βυζαντινούς χρόνους, τον καιρό του πρώτου δημόσιου νοσοκομείου της Βασιλειάδας (360 μ.Χ.), ούτε παλαιότερα στα Ασκληπιεία Θεραπευτήρια της Αρχαίας Ελλάδας, όπου εθεραπεύοντο όσοι είχαν καθαρότητα ψυχής και καθαριότητα σώματος με λουτρά, ασκήσεις, δίαιτα, βότανα και επεμβάσεις.

Αλλαξαν οι καιροί και ξαφνικά μέσα σε λίγα χρόνια το έμφραγμα κρίση του εμφράγματος με τη γνωστή δυσφορία - πόνο ή σφίξιμο πίσω από το στέρνο που απλώνει σε όλο το θώρακα και χτυπάει στην πλάτη, τους ώμους και τα μπράτσα, ιδιαίτερα αριστερά.

θερίζει. Η Πολιτεία δεν προλαβαίνει να πάρει ανάσα, επειδή μόλις πάει να συνειδητοποιήσει και ν' αντιδράσει σε μια εξέλιξη, έρχονται νέες συστάσεις επί του πρακτέου κ.ο.κ. Ακόμη και ο ίδιος ο καρδιολόγος ασθμαίνει... Τον θυμάμαι τη δεκαετία του 1960 γεμάτο αυτοπεποίθηση να θεραπεύει τον άρρωστο με οξύ έμφραγμα σε ένα κοινό θάλαμο, όπου ήταν και ασθενείς με άλλες παθήσεις. Εκανε τη διάγνωση μετά λεπτομερή ανάλυση ηλεκτροκαρδιογραφήματος και μετά από εξέταση των ενζύμων του αίματος, στη συνέχεια διέταξε ακινησία για 4 τουλάχιστον εβδομάδες ή και περισσότερο και έδινε λίγα φτηνά φάρμακα (αντιπηκτικό και νιτρώδη). Αυτό ήταν όλο. Ο μέσος όρος της νοσοκομειακής θνησιμότητας ήταν 35 στους 100 αρρώστους.

Σήμερα ο καρδιολόγος συχνά ομολογεί την αδυναμία του να τα βγάλει πέρα μόνος του όταν συμβαίνει έμφραγμα.

Καταρχήν η καρδιολογία απαιτεί η διάγνωση να γίνει από τον ίδιο... τον άρρωστο, μόλις αρχίσει η

Η κρίση αυτή επιμένει αρκετά λεπτά της ώρα, συχνά ξεπερνάει τη μισή ώρα και δεν υποχωρεί με το γνωστό υπογλώσσιο νιτρώδες (τρινιτρίνη ή άλλο παρόμοιο). Πολλές φορές η εμφραγματική προσβολή συμβαίνει χωρίς καμιά προειδοποίηση, χωρίς να έχουν εμφανιστεί καρδιακά - στηθαγχικά ενοχλήματα στο παρελθόν. Λοιπόν, ο Ελληνας πολίτης καλείται να μάθει να κάνει μόνος του τη διάγνωση μόλις προσβληθεί από έμφραγμα! Για να πάρει αμέσως μια μεγάλη ασπιρίνη των 500, λυωμένη μέσα σ' ένα ποτήρι νερό, με σκοπό να διαλύσει τον πρόσφατο ζεστό θρόμβο που έφραξε τη στεφανιαία αρτηρία και του προκάλεσε το κακό. Παράλληλα θα καλέσει το «166» για να έρθει γρήγορα το Α' Βοηθειών και να μεταφερθεί σε νοσοκομείο με καλό εργαστήριο καθετηριασμών. Εκεί θα τον... περιμένει ο σύγχρονος καρδιολόγος.

Θα του κάνει αμέσως στεφανιογραφία και την ώρα αυτή θα προσπαθήσει να ανοίξει την αποφραχθείσα αρτηρία με μπαλόνι ή ακόμη καλύτερα, όπως γίνεται στο Ιπποκράτειο της Αθήνας, να τοποθετήσει ένα συρμάτινο πλέγμα - νάρθηκα καλυμμένο με φλέβα κατά τη μέθοδο του Χριστόδουλου Στεφανάδη.

Αν όμως δεν μπορεί για οποιονδήποτε λόγο να γίνει στεφανιογραφία, τότε θα δοθεί ενδοφλεβίως ειδικό θρομβολυτικό φάρμακο με το οποίο ενισχύεται η δράση της ασπιρίνης για διάλυση του θρόμβου. Βέβαια ο άρρωστος νοσηλεύεται στην Εντατική Μονάδα, κάτω από το άγρυπνο μάτι της αδελφής κι αν εμφανιστεί κάτι αιφνίδια π.χ. σοβαρή αρρυθμία, αντιμετωπίζεται αμέσως ακόμα και με ηλεκτρικό σοκ.

Εκεί δίνονται και άλλα φάρμακα όπως οι β-αναστολείς. Τελικά, μετά από δοκιμασία κοπώσεως με ηλεκτροκαρδιογράφημα, ραδιοϊσότοπα ή υπερήχους και τη στεφανιογραφία αποφασίζεται αν ο ασθενής μας πάει συντηρητικά ή θα κάνει εγχείρηση.

Τα αποτελέσματα αυτής της πολυπρόσωπης και δαπανηρής προσπάθειας είναι η μείωση της νοσοκομειακής θνησιμότητας κάτω του 5% σε καλές νοσηλευτικές μονάδες.

Πάντως η στεφανιαία νόσος, άγνωστη στην Ελλάδα πριν από λίγες δεκαετίες, σήμερα έχει τα πρωτεία: κάθε χρόνο έχουμε πάνω από 15.000 ασθενείς με οξύ έμφραγμα, 8.000 που πρέπει να χειρουργηθούν με μπάι πας και άλλους 5.000 που χρειάζονται αγγειοπλαστική.

BCS COURIER
ΤΗΛΕ: 30188
ΤΑΧΥΔΡΟΜΕΙΑ
ΡΟΔΟΥ
ΑΥΘΗΜΕΡΟΝ ΔΙΑΚΙΝΗΣΗ ΕΠΙΣΤΟΛΩΝ - ΕΓΓΡΑΦΩΝ - ΜΙΚΡΟΔΕΜΑΤΩΝ
ΣΤΗΝ ΑΘΗΝΑ - Σ'ΟΛΗ ΤΗΝ ΕΛΛΑΔΑ - Σ'ΟΛΟ ΤΟΝ ΚΟΣΜΟ

I.E.K.
ΔΩΔΕΚΑΝΗΣΟΥ
ΤΟ ΠΡΩΤΟ ΙΔΙΩΤΙΚΟ Ι.Ε.Κ. ΣΤΗ ΡΟΔΟ
ΚΑΤΑΡΤΙΣΗ ΣΤΗ ΡΟΔΟ
ΑΝΑΓΝΩΡΙΣΜΕΝΗ ΣΕ ΟΛΗ ΤΗΝ ΕΛΛΑΔΑ ΚΑΙ ΤΗΝ ΕΥΡΩΠΗ

Το Ιδιωτικό Ινστιτούτο Επαγγελματικής Κατάρτισης Δωδεκανήσου είναι το μοναδικό ιδιωτικό Ι.Ε.Κ.* στη Ρόδο. Το χειμερινό εξάμηνο του 1995-96 θα προσφέρει εξειδικευμένη κατάρτιση για τους απόφοιτους Λυκείων στους παρακάτω τομείς:

- **Διοικητικό & Οικονομικό Στέλεχος Επιχειρήσεων** - (Λογιστική, Διοίκηση, Οικονομικά, Υπολογιστές, Αγγλικά
- **Marketing** - (Ειδικός Εμπορίας, Διαφήμισης και Προώθησης Προϊόντων)
- **Ειδικός Εφαρμογών Πληροφορικής** - (Ανάλυση, Προγραμματισμός)
- **Γραμματέας Διεύθυνσης**

ΑΝΑΓΝΩΡΙΣΜΕΝΟ ΔΙΠΛΩΜΑ - ΟΧΙ απλή Βεβαίωση σπουδών. Η κατάρτιση γίνεται βάσει εγκεκριμένων προγραμμάτων από το Υπουργείο Παιδείας.
ΑΝΑΒΟΛΗ ΣΤΡΑΤΕΥΣΕΩΣ - Οι καταρτιζόμενοι δικαιούνται μέχρι το 24ο έτος και για όσο διάστημα διαρκεί η κατάρτιση.

Άριστα καταρτισμένο εκπαιδευτικό προσωπικό με μεταπτυχιακές σπουδές (MSc.) στην Ευρώπη και την Αμερική

θέσεις αυστηρά περιορισμένες από τον Νόμο

Πληροφορίες - Προγράμματα - Εγγραφές
Παπαχριστοδούλου 30, Ρόδος
Τηλ. 77093 - 64583 - 38288, FAX: 77031
* Αρ. Μητρώου ΟΕΕΚ 11002
* Κ.Α.Ε.Δ. Ζ4/23999/94

Ι.Ε.Κ. ΔΩΔΕΚΑΝΗΣΟΥ
ΔΙΚΑΙΩΜΑ ΣΤΟ ΜΕΛΛΟΝ

ΕΡΧΟΝΤΑΙ ΝΕΑ ΦΑΡΜΑΚΑ ΜΕ ΛΙΓΟΤΕΡΕΣ ΠΑΡΕΝΕΡΓΕΙΕΣ • ΑΠΑΡΑΙΤΗΤΕΣ ΑΣΚΗΣΗ ΚΑΙ ΣΩΣΤΗ ΔΙΑΤΡΟΦΗ

ΠΩΣ ΘΑ ΝΙΚΗΣΕΤΕ ΤΗΝ ΥΠΕΡΤΑΣΗ

Δύο νέα φάρμακα κατά της υπέρτασης πρόκειται να κυκλοφορήσουν στην Ελλάδα σε λίγες μέρες. Ετσι, τα άτομα που πρέπει να ρυθμίζουν την πίεσή τους θα έχουν στη διάθεσή τους τα καινούργια φάρμακα, τα οποία δεν είναι ισχυρότερα αλλά είναι βελτιωμένα όσον αφορά τις παρενέργειες.

Το θέμα απασχολεί ιδιαίτερα τους Ελληνες, αφού οι υπερτασικοί ξεπερνούν τα δύο εκατομμύρια! Στις προηγμένες χώρες ένας στους τρεις ενήλικες είναι υπερτασικός, τονίζει ο επίκουρος καθηγητής Π. Βυσσούλης, ο οποίος θα προεδρεύει στο 5ο Πανελλήνιο Συνέδριο Αρτηριακής Υπέρτασης που θα γίνει στις 29 Φεβρουαρίου, 1 και 2 Μαρτίου στην Αθήνα.

«Η αρτηριακή υπερτάση είναι η πιο συχνή νόσος που υπάρχει στον κόσμο και η επίπτωσή της είναι ηλικιοεξαρτώμενη, δηλαδή όσο ανεβαίνει η ηλικία τόσο πιο πολλοί είναι οι υπερτασικοί». Πρώτο βήμα για την αντιμετώπισή της είναι τα υγιεινοδιαιτητικά μέτρα, που στοχεύουν στη μείωση της πίεσης χωρίς φάρμακα.

«Κυρίως μείωση του αλατιού στη διατροφή, απώλεια βάρους, άσκηση όπως κολύμπι, τρέξιμο, ποδηλασία, είναι απαραίτητα. Πρέπει να αποφεύγεται, όμως η έντονη ισομετρική άσκηση, όπως το σήκωμα βαριών αντικειμένων και η ενόργανη γυμναστική», υπογραμμίζει ο κ. Βυσσούλης.

Η ΚΑΤΑΠΟΛΕΜΗΣΗ

Αν τα «μέτρα» αυτά δεν είναι αρκετά για να μειώσουν την πίεση, τότε τό λόγο παίρνουν τα φάρμακα. «Κυκλοφορούν περισσότερα από εκατό διαφορετικά είδη φαρμάκων εδώ και τριάντα πέντε χρόνια και καθημερινά εξελίσσονται. Οσο εξελίσσονται μηδενίζονται οι παρενέργειες και σήμερα υπάρχουν αρκετές ομάδες φαρμάκων που μας βελτιώνουν την ποιότητα της ζωής.

Συνήθως αρχίζουμε από την αντιυπερτασική αγωγή με κάποιο φάρμακο από τις πέντε ομάδες: διουρητικά, β-αναστολείς, α-αναστολείς, ανταγωνιστές ασβεστίου, ανταγωνιστές του μετατρεπτικού ενζύμου της αγγειοτασίνης».

Με ποιο από όλα τα φάρμακα θα ξεκινήσει η αγωγή εξαρτάται από το συγκεκριμένο άτομο, τονίζει ο γιατρός. «Το φάρμακο πρέπει να σέβεται τις τυχόν βλάβες που ίσως υπάρχουν στον οργανισμό, όπως ζάχαρο, νεφρική ανεπάρκεια κ.λ.π. Ο γιατρός παρακολουθεί τον ασθενή και διαπιστώνει αν του κάνει ή όχι. Μπορεί να αυξήσουμε τη δόση ή να αλλάξει το φάρμακο ή ακόμη να συνδυάσουμε μικρές δόσεις δύο φαρμάκων που είναι καλό γιατί έχουν δυναμική συνέργεια. Αν μπορεί κανείς να ομαλοποιήσει την πίεση μ' ένα φάρμακο, το προτιμά».

«Θεραπεύουμε ένα νούμερο, όχι ένα σύμπτωμα, γι' αυτό το πρόβλημα στην πράξη είναι η συμμόρφωση των ασθενών με όσα τους λέμε», επισημαίνει ο παθολόγος - καρδιολόγος. «Η τέχνη του γιατρού είναι να δώσει το κατάλληλο φάρμακο στον κατάλληλο άνθρωπο. Είναι απαραίτητη μια σειρά εξετάσεων για να φανεί τι χαρακτηριστικά έχει και τι βλάβες έχει υποστεί από τη νόσο, ώστε η αγωγή να στοχεύει σ' αυτόν με συγκεκριμένους θεραπευτικούς στόχους, έξω από την ομαλοποίηση της πίεσης. Σαφώς δεν υπάρχει ένα φάρμακο ιδανικό για όλους, γι' αυτό το χειρότερο που μπορεί να γίνει είναι ένας υπερτασικός να πάρει εκείνο που θα του συστήσει κάποιος γνωστός ή γείτονας. Επίσης, να παίρνει το χάπι συστηματικά, όχι περιστασιακά όταν έχει υπέρταση».

Ο ρυθμισμένος υπερτασικός ασθενής είναι φυσιολογικό άτομο, τονίζει ο κ. Βυσσούλης. Οσον αφορά το πρόβλημα της υπότασης, αναφέρει: «Δεν είναι νόσος αλλά ευλογία. Δεν πάσχει κανείς από κάτι. Συναντάται κυρίως στις νέες κοπέλες και αντιμετωπίζεται με λίγο αλάτι παραπάνω στο φαγητό».

Οι πορτοκαλάδες είναι μύθος, λέει ο γιατρός. «Συστήνω στους υπερτασικούς να τρώνε καθημερινά πορτοκάλια. Είναι υγιεινά, έχουν κάλιο και βιταμίνη C. Κατηγορηματικά δεν ανεβάζουν την πίεση. Μέσω του καλίου ίσως και να την κατεβάζουν».

Τα «ναι» και τα «όχι» της υπέρτασης

Πρέπει...

- ✔ Να παίρνετε τα χάπια σας σύμφωνα με τις οδηγίες του γιατρού.
- ✔ Να αναφέρετε οποιαδήποτε παρενέργεια (όπως εξάνθημα ή ζάλη) χωρίς καθυστέρηση.
- ✔ Να μετράτε τακτικά την πίεσή σας και να κάνετε εξετάσεις στο γιατρό σας.

Δεν πρέπει...

- ✔ Να ξεχνάτε να παίρνετε τα χάπια σας.
- ✔ Να μένετε δίχως χάπια.
- ✔ Να παίρνετε άλλα χάπια (π.χ. για το κρύωμα ή τα αρθριτικά) χωρίς τη συμβουλή του γιατρού σας.
- ✔ Να παίρνετε μεγαλύτερη ή μικρότερη δόση από αυτή που σας καθόρισε ο γιατρός σας.



ICM
ΔΙΕΘΝΕΙΣ ΜΕΤΑΦΟΡΕΣ ΕΜΠΟΡΕΥΜΑΤΩΝ ΕΠΕ
ΜΕΤΑΦΟΡΕΣ ΕΞΩΤΕΡΙΚΟΥ - ΕΣΩΤΕΡΙΚΟΥ - ΔΙΑΚΟΜΕΤΑΚΟΜΙΣΕΙΣ
Προσφέρουμε τα πιο ολοκληρωμένα προγράμματα μεταφορών για τον ασφαλέστερο και προσφορότερο τρόπο μεταφοράς

- Μεταφορές με container για πλήρη και ομαδικά φορτία
- Θαλάσσιες και συνδυασμένες μεταφορές
- Αεροπορικές μεταφορές
- Μεταφορές οικοσκευών
- Οδικές μεταφορές Eurocargo
- Σιδηροδρομικές μεταφορές
- Μεταφορές εκθεμάτων και υλικών κατασκευής περιπτέρων.

Η εταιρεία μας αναλαμβάνει να μεταφέρει τα εμπορεύματα για λογαριασμό των εισαγωγέων από οποιοδήποτε μέρος του κόσμου, και να τα παραδώσει ελεύθερα μέχρι την αποθήκη τους διεκπεραιώνοντας όλες τις διατυπώσεις.
Για περισσότερες πληροφορίες, απευθυνθείτε στα γραφεία μας
Αμερικής 97, τηλ. 24115, 22105, 76215, fax 26485

INEMA
ΙΑΤΡΙΚΟΣ - ΝΟΣΟΚΟΜΕΙΑΚΟΣ ΕΞΟΠΛΙΣΜΟΣ
ΜΗΧΑΝΗΜΑΤΑ - ΑΝΑΛΩΣΙΜΑ
Λεμεσσού 2, 85100 Ρόδος -
τηλ. (0241) 32238 - FAX: (0241) 28484

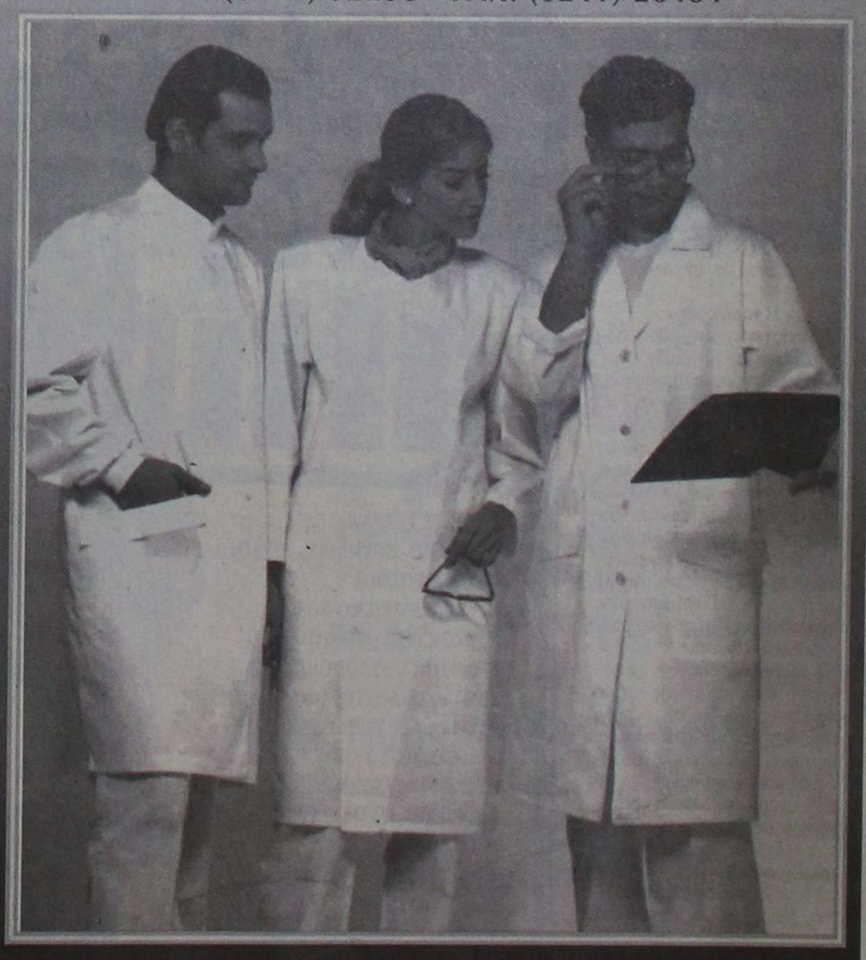

Μπλούζες - παντελόνια:
σε τρία χρώματα (λευκό - βεραμάν - σιέλι) για γιατρούς - νοσηλευτές - αισθητικούς

ΡΕΠΟΡΤΑΖ

ΜΕΤΡΑ ΓΙΑ ΕΚΠΤΩΣΕΙΣ ΚΑΙ ΠΡΟΣΦΟΡΕΣ

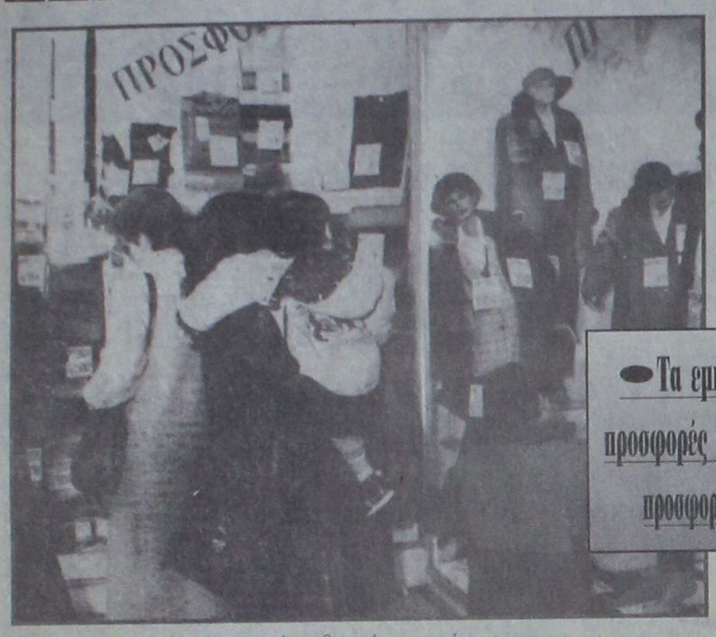

Τα εμπορικά καταστήματα δεν μπορούν να κάνουν προσφορές πριν και μετά τις εκπτώσεις • Στη διάρκεια των προσφορών απαγορεύεται η αναγραφή διπλών τιμών

Μέτρα για σωστότερη εφαρμογή του θεσμού των εκπτώσεων- προσφορών ώστε να μην εκφυλισθεί περαιτέρω έλαβε το υπουργείο Εμπορίου με απόφαση που υπέγραψε ο υπουργός Ν. Ακριτίδης. Η απόφαση ήταν έτοιμη από το.... καλοκαίρι, αλλά δεν υλοποιήθηκε, για διάφορους λόγους, και στοχεύει στην προστασία του καταναλωτή και τη λειτουργία του υγιούς ανταγωνισμού ακόμη και μέσα από τον θεσμό των εκπτώσεων.

Σύμφωνα με αυτήν δεν μπορούν πλέον τα εμπορικά καταστήματα να κάνουν προσφορές έναν μήνα πριν και έναν μετά τις τακτικές εκπτώσεις, ενώ στη διάρκεια των προσφορών απαγορεύεται να αναγράφονται διπλές τιμές επί των προϊόντων, για να μη δημιουργείται σύγχυση στο καταναλωτικό κοινό. Οι τακτικές εκπτώσεις και οι προσφορές θα διενεργούνται με ευθύνη των εμπορικών συλλόγων οι οποίοι πρέπει να είναι ιδιαίτερα φειδωλοί στο χρόνο διάρκειάς τους, ιδιαίτερα των κανονικών εκπτώσεων.

Οι τακτικές εκπτώσεις διενεργούνται κατά τους μήνες Ιανουάριο- Φεβρουάριο για τη χειμερινή περίοδο και Ιούλιο- Αύγουστο για τη θερινή. Ωστόσο ο ακριβής χρόνος έναρξης και λήξης ορίζεται από τον τοπικό εμπορικό σύλλογο κάθε περιοχής.

Αναλυτικά η απόφαση (υπ' αρ Α4/1221) ορίζει τα εξής:

Οι τακτικές εκπτώσεις

Α Διενεργούνται μέσα στις από το νόμο καθοριζόμενες χρονικές περιόδους, δηλαδή κατά τους μήνες Ιανουάριο- Φεβρουάριο για τη χειμερινή περίοδο και κατά τους μήνες Ιούλιο- Αύγουστο για τη θερινή.

Β Ο ακριβής χρόνος έναρξης και λήξης των τακτικών εκπτώσεων ορίζεται κάθε φορά με απόφαση του τοπικού εμπορικού συλλόγου ή ελλείψει αυτού με απόφαση του πλησιέστερου μέσα στα όρια του κάθε νομού.

Σε περίπτωση ύπαρξης περισσοτέρων εμπορικών συλλόγων σε κάποια περιφέρεια της χώρας,συντονιστής ορίζεται ο αρχαιότερος εμπορικός σύλλογος που είναι υπεύθυνος για την τελική απόφαση.

Γ Στις τακτικές εκπτώσεις συμμετέχουν οι εμπορικές επιχειρήσεις, είτε αποτελούν μέλη των εμπορικών συλλόγων είτε, χωρίς την τήρηση διατυπώσεων συμμετοχής, αρκεί μόνο να διενεργούν τις εκπτώσεις τους, μέσα στις καθορισμένες από τους εμπορικούς συλλόγους ημερομηνίες και από τις διατάξεις της παρούσης.

Δ Οι συγκεκριμένες εκπτώσεις μπορούν να αφορούν το σύνολο των ειδών εμπορίας της εμπορικής επιχείρησης που διενεργεί εκπτώσεις

Ο προσδιορισμός των ημερομηνιών έναρξης και λήξης των τακτικών εκπτώσεων από τους εμπορικούς συλλόγους πρέπει να είναι έγκαιρος και ο χρόνος της διάρκειας τους δεν μπορεί να υπερβαίνει τις 60 ημέρες.

Προσφορές

Α Η διενέργεια προσφορών προαπαιτεί διατυπώσεις είτε απλής γνωστοποίησης- ενημέρωσης προς τους εμπορικούς συλλόγους, αν πρόκειται να διαρκέσουν μέχρι 15 ημέρες, είτε αίτησης προς έκδοση απόφασης των εμπορικών συλλόγων στις περιπτώσεις που πρόκειται να διαρκέσουν πέραν των 15 ημερών. Δεν επιτρέπεται η διενέργεια συνεχόμενων προσφορών σε καμία περίπτωση χωρίς την προηγούμενη υποβολή αίτησης προς έκδοση απόφασης και παρεπόμενη απόφαση του αρμοδίου εμπορικού συλλόγου.

Β Οι προσφορές αφορούν σε μεμονωμένα προϊόντα εποχής, σαφώς καθοριζόμενα, και όχι στο σύνολο των διατιθεμένων προϊόντων απο τη διενεργούσα τις προσφορές εμπορική επιχείρηση. Είναι αυτονόητο ότι χωρίς τις προαπαιτούμενες για τη διενέργεια των προσφορών διατυπώσεις προς τους εμπορικούς συλλόγους κανείς έμπορος, είτε είναι μέλος τους εμπορικού συλλόγου είτε όχι, δεν μπορεί να διενεργήσει νομίμως προσφορές.

Η τήρηση των προβλεπομένων διατυπώσεων προκειμένου για προσφορές που θα διαρκέσουν μέχρι και 15 ημέρες, θα αποδεικνύεται από την ύπαρξη στα χέρια του συγκεκριμένου εμπόρου αντιγράφου της γνωστοποίησης- ενημέρωσης, επικυρωμένου από τον τοπικό ή ελλείψει αυτού από τον πλησιέστερο εμπορικό σύλλογο, το οποίο θα πρέπει να φέρει αριθμό καταχώρησης, που τηρείται στους εμπορικούς συλλόγους, και βεβαίωση κατάθεσης με υπογραφή του εντεταλμένου για την παραλαβή υπαλλήλου του εμπορικού συλλόγου.

Προκειμένου περί προσφορών που πρόκειται να διαρκέσουν για μεγαλύτερο των 15 ημερών χρονικό διάστημα, απαιτείται απόφαση του αρμόδιου ως άνω εμπορικού συλλόγου, που εκδίδεται εντός προθεσμίας 10 ημερών μετά την κατάθεση της αίτησης προς έκδοση απόφασης του ενδιαφερομένου, στην οποία πρέπει να καθορίζεται και ο ακριβής χρόνος έναρξης και λήξης των προσφορών.

Σε περίπτωση παρέλευσης απράκτου της 10ημέρου προθεσμίας από την υποβολή της αίτησης προς έκδοση απόφασης, η διάρκεια των προσφορών είναι η αναγραφόμενη στην αίτηση. Τούτο αποδεικνύεται από το αντίγραφο της αίτησης προς έκδοση απόφασης του ενδιαφερομένου, επικυρωμένο από τον αρμόδιο ως άνω εμπορικό σύλλογο, το οποίο, θα πρέπει να φέρει αριθμό καταχώρησης που τηρείται στον εμπορικό σύλογο και βεβαίωση κατάθεσης με υπογραφή του αρμοδίου για την παραλαβή υπαλλήλου του εμπορικού συλλόγου.

Είναι αυτονόητο ότι από τη στιγμή που θα εκδοθεί και θα κοινοποιηθεί η απόφαση του εμπορικού συλλόγου επί της αίτησης προς έκδοση απόφασης του ενδιαφερομένου, ουδεμία αποδεικτική ισχύ έχει το αντίγραφο της για τον ακριβή χρόνο έναρξης και λήξης των προσφορών.

Στο σημείο αυτό πρέπει να διευκρινισθεί ότι οι εμπορικοί σύλλογοι έχουν τη δυνατότητα να καθορίσουν διαφορετικές των αιτουμένων ημερομηνίες προσφορών, εάν προκύπτει σαφώς η πρόθεση του αιτούντος να αλλοιώσει τον χαρακτήρα των προσφορών ή να διενεργήσει αυτές παρά το νόμο, με την υποχρέωση να αιτιολογήσουν πλήρως την περί μεταθέσεως των ημερομηνιών απόφασή τους.

Η με τις προσφορές αύξηση της ανταγωνιστικότητας της επιχείρησης έναντι άλλων, ομοειδών έστω, επιχειρήσεων, σε καμία περίπτωση δεν αποτελεί λόγο άρνησης διενέργειας ή μεταθέσεως των προσφορών σε χρόνο διάφορο του αιτουμένου.

-Για τη διευκόλυνση της τήρησης των υπό του νόμου προβλεπομένων, μαζί με την αίτηση- γνωστοποίηση ή την ή την αίτηση προς έκδοση απόφασης προς τον αρμόδιο, ως άνω εμπορικό σύλλογο που θα περιλαμβάνουν υποχρεωτικά και την επιθυμητή από την επιχείρηση διάρκεια των προσφορών, θα συνυποβάλλεται:

- Κατάλογος με τα προσφερόμενα είδη ή τις κατηγορίες ειδών εποχής.
- Κατάσταση με τις τιμές των προσφερομένων ειδών πριν από τη διενέργεια των προσφορών και κατά τη διάρκεια αυτής. Τα σχετικά στοιχεία θα αρχειοθετούνται από τον αρμόδιο εμπορικό σύλλογο και θα είναι στη διάθεση της διοίκησης.

Επίσης ο καταστηματάρχης υποχρεούται να γνωστοποιεί προς το αγοραστικό κοινό την πραγματοποίηση προσφορών, επιθέτοντας:

α) την ένδειξη « προσφορές ή προσφορά» και τα είδη που προσφέρονται σε εμφανή σημεία της προθήκης του καταστήματος, μαζί με το χρόνο διάρκειας των προσφορών και

β) την αρχική τιμή και την τιμή προσφοράς επί των εμπορευμάτων.

Γ Για να μην συγχέονται οι τακτικές εκπτώσεις με τις προσφορές, δεν επιτρέπεται σε καμία περίπτωση η πραγματοποίηση προσφορών για εύλογο χρονικό διάστημα πριν και μετά τις τακτικές εκπτώσεις, το οποίο, λαμβανομένων υπόψη των προθεσμιών που θέτει ο νόμος, δεν μπορεί εκ των πραγμάτων να είναι μικρότερο του ενός (1) μηνός.

Οι παραβαίνοντες τις περί εκπτώσεων και προσφορών διατάξεις του νόμου, τιμωρούνται με χρηματική ποινή κατά τις διατάξεις του άρθρου 31 του αγορανομικού κώδικα.

Οι εμπορικοί σύλλογοι των περιφερειών, όπου τελούνται οι παραβάσεις, νομιμοποιούνται να ασκήσουν όλα τα υπό των κειμένων διατάξεων προβλεπόμενα ένδικα ή εξώδικα μέσα».

ΠΡΟΣΚΛΗΣΗ

Το Δ.Σ. του Πολιτιστικού Συλλόγου Αρχαγγέλου «Ο ΑΙΘΩΝΑΣ» σας προσκαλεί στην παρουσίαση της μελέτης
«Τα μικρόσωμα άλογα του Αρχαγγέλου»
της Δρ. του Πανεπιστημίου Αθηνών, κυρίας Παρασκευής Μάρκου.

Η εκδήλωση θα γίνει το Σάββατο 6/1/96 και ώρα 7 μ.μ. σε αίθουσα του Γυμνασίου Αρχαγγέλου.

Το πρόγραμμα της εκδήλωσης έχει ως εξής.
7.00μ.μ. Πρόλογος από μέλος του Δ.Σ. του Συλλόγου.
7.05μ.μ. Παρουσίαση της μελέτης από την Δρ. Π Μάρκου.
7.20 μ.μ. Προβολή διαφανειών
7.45 Προβολή Βιντεοκασέτας

Η παρουσία σας θα μας τιμήσει ιδιαίτερα.

(Σημείωση. Σας ενημερώνουμε ότι στο προαύλιο του Γυμνασίου θα υπάρχουν δύο άλογα, προκειμένου να τα γνωρίσετε από κοντά).

Μονώστε μόνοι σας ταράτσα & τοίχους



ΕΝΑ ΑΣΥΓΚΡΙΤΟ ΣΤΕΓΑΝΩΤΙΚΟ ΥΛΙΚΟ

Η μόνη σωστή λύση
για την στεγάνωση ταρατσών,
εξωτερικών τοίχων, τοιχίων Ελενιτ, κεραμοσκεπών
Το καταλληλότερο υλικό για τη προστασία της πολυουρεθάνης και κλείσιμο των αρμών

ΑΡΧΩΝ ΣΑΜΑΡΤΖΗΣ
ΜΟΝΩΣΕΙΣ - ΜΟΝΩΤΙΚΑ ΥΛΙΚΑ

Ερυθρού Σταυρού 21 - ΡΟΔΟΣ 0241/23030, 32054
Μιχ. Πετρίδη 69 0241/67790
Εμμ. Παπαναστασίου 0241/77421
ΑΠΟΘΗΚΗ Ιαλυσού 10, Ανάληψη 0241/62880
FAX (0241) 23030

AIR GREECE
ΑΠΟΓΕΙΩΝΕΙ ΤΟΥΣ ΕΛΛΗΝΕΣ
ΚΑΘΗΜΕΡΙΝΕΣ ΠΤΗΣΕΙΣ
20/11/95 - 31/03/96

Ημέρα	Δρομολόγιο	Αναχωρήσεις
Καθημερινά	Ρόδος - Αθήνα	08.00
Καθημερινά	Αθήνα - Ρόδος	19.45
Δευτέρα	Ρόδος - Θεσσαλονίκη	14.15
Δευτέρα	Θεσσαλονίκη - Ρόδος	11.30
Σάββατο	Ρόδος - Θεσσαλονίκη	14.15
Σάββατο	Θεσσαλονίκη - Ρόδος	11.30
Καθημερινά	Ρόδος - Θεσσαλονίκη (μέσω Αθηνών)	08.00
Καθημερινά	Θεσσαλονίκη - Ρόδος (μέσω Αθηνών)	18.15
Παρασκευή	Ρόδος - Ηράκλειο	23.00
Παρασκευή	Ηράκλειο - Ρόδος	21.30
Κυριακή	Ρόδος - Ηράκλειο	23.00
Κυριακή	Ηράκλειο - Ρόδος	21.30
Καθημερινά	Ρόδος - Ηράκλειο (μέσω Αθηνών)	08.00
Καθημερινά	Ηράκλειο - Ρόδος (μέσω Αθηνών)	15.00

AIR GREECE
ΣΙΓΟΥΡΗ ΛΥΣΗ ΣΤΑ ΑΕΡΟΠΟΡΙΚΑ ΤΑΞΙΔΙΑ
ΝΑΥΛΩΜΕΝΕΣ ΠΤΗΣΕΙΣ ΑΠΟ ΤΟΥΡΙΣΤΙΚΑ ΓΡΑΦΕΙΑ
ΠΛΗΡΟΦΟΡΙΕΣ-ΚΡΑΤΗΣΕΙΣ ΣΕ ΟΛΑ ΤΑ ΤΑΞΙΔΙΩΤΙΚΑ ΓΡΑΦΕΙΑ
ΓΕΝΙΚΟΣ ΑΝΤΙΠΡΟΣΩΠΟΣ:
TRITON HOLIDAYS
Πλαστηρα 9 - 1ος οροφος - Τηλ. 36095 - Fax 31625

ΑΥΤΟΜΑΤΕΣ ΠΟΡΤΕΣ
STANDOOR HELLAS
ΚΑΤΟΙΚΙΑΣ - ΒΙΟΜΗΧΑΝΙΑΣ



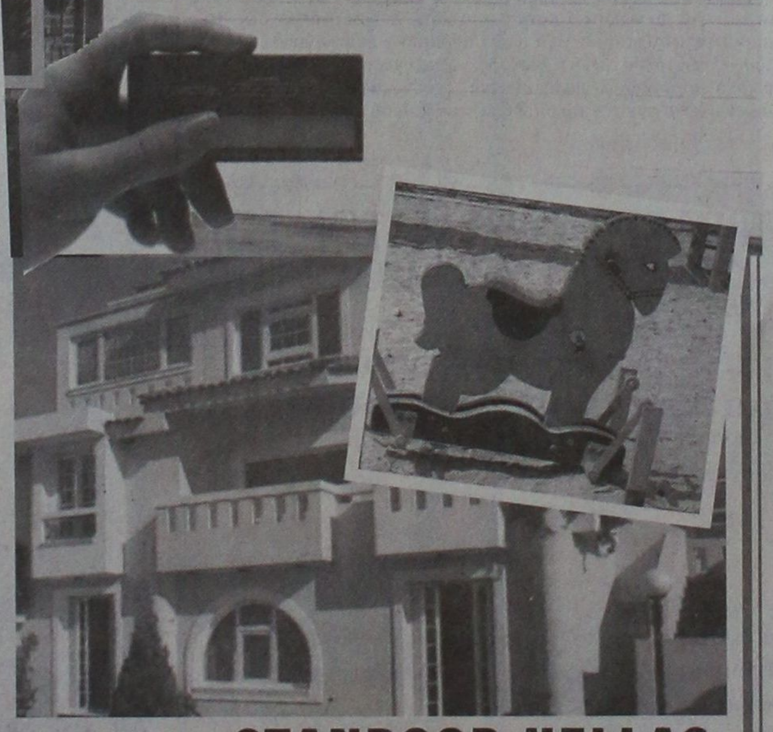

✓ΠΟΡΤΕΣ ΓΚΑΡΑΖ ΑΜΕΡΙΚΗΣ - ΣΟΥΗΔΙΑΣ - ΓΕΡΜΑΝΙΑΣ
✓ΑΥΤΟΜΑΤΙΣΜΟΙ ΜΕ ΤΗΛΕΧΕΙΡΙΣΜΟ BOSCH
✓ΑΥΤΟΜΑΤΕΣ -ΑΝΟΙΓΟΜΕΝΕΣ- ΣΥΡΟΜΕΝΕΣ ΑΥΛΟΠΟΡΤΕΣ ΓΙΑ ΞΕΝΟΔΟΧΕΙΑ-ΕΡΓΟΣΤΑΣΙΑ-ΚΑΤΟΙΚΙΕΣ
✓ΡΟΛΛΑ ΑΣΦΑΛΕΙΑΣ ΚΛΕΙΣΤΟΥ & ΔΙΚΤΥΩΤΟΥ ΤΥΠΟΥ
✓ΚΟΥΦΩΜΑΤΑ ΑΛΟΥΜΙΝΙΟΥ - PVC ΝΕΚΑ ΓΕΡΜΑΝΙΑΣ
✓ΠΑΙΔΙΚΕΣ ΧΑΡΕΣ
✓ΜΕΛΕΤΕΣ - ΚΑΤΑΣΚΕΥΕΣ ΣΙΔΗΡΑΛΟΥΜΙΝΙΟΥ
✓ΠΟΡΤΕΣ ΠΥΡΑΣΦΑΛΕΙΑΣ

ΑΝΤ/ΠΟΣ ΡΟΔΟΥ: ΙΩΑΝ. ΠΑΤΟΥΝΑΣ
ΛΟΝΔΙΝΟΥ 33, ΡΟΔΙΝΙ-ΤΗΛ:61.589,FAX:65.375

STANDOOR HELLAS
ΕΞΟΠΛΙΣΜΟΙ
ΕΜΠΟΡΙΚΩΝ & ΒΙΟΜΗΧΑΝΙΚΩΝ ΚΤΙΡΙΩΝ



ΧΕΙΜΩΝΑΣ
κάνει κρύο
καιρός για δύο και...
ΣΩΣΤΗ ΘΕΡΜΑΝΣΗ



ΔΩΔΕΚΑΝΗΣΙΑΚΗ ΤΕΧΝΙΚΗ Α.Ε.
ΣΤΟΚΧΟΛΜΗΣ 13 & ΟΣΛΟ ΤΗΛ.ΚΕΝΤΡΟ: 0241/66181(5ΓΡΑΜΜΕΣ) FAX: 0241/66185

λέβητες ατομικής - κεντρικής θέρμανσης
σώματα αλουμινίου
καυστήρες - κυκλοφορητές
ενδοδαπέδια θέρμανση
θερμοπομποί - ηλιακά συστήματα

ΕΤΟΙΜΟΠΑΡΑΔΟΤΑ
ΜΕΛΕΤΗ • ΕΠΙΒΛΕΨΗ • ΕΜΠΟΡΙΑ • ΕΓΚΑΤΑΣΤΑΣΗ
ΦΙΛΗΜΟΝΑΣ ΑΡΦΑΡΑΣ
ΔΙΠΛΩΜΑΤΟΥΧΟΣ ΗΛΕΚΤΡΟΛΟΓΟΣ - ΜΗΧΑΝΟΛΟΓΟΣ ΜΗΧΑΝΙΚΟΣ Ε.Μ.Π.

ΜΙΚΡΕΣ ΑΓΓΕΛΙΕΣ

ΕΝΟΙΚΙΑΣΕΙΣ ΑΚΙΝΗΤΩΝ

ΕΝΟΙΚΙΑΖΟΝΤΑΙ σε μεγάλο κτήμα:

1) Καινούργια επιπλωμένα δυάρια και γκαρσονιέρες.

2) τριάρια χωρίς έπιπλα. Ολα διαθέτουν τηλέφωνο, τηλεόραση, κεντρική θέρμανση, ανεμιστήρα, ηλιακό, αερόθερμο και εξοπλισμό. Τα τριάρια έχουν και ηλεκτρικό θερμοσίφωνο. Κατασκευή λουξ με μεγάλες βεράντες και πάρκινγκ. Περιοχή Ιξιά, Τρεις. Τηλ. 92714.

3) Χαρίζουμε σκυλάκια (κανίς) δυόμισι μηνών. Τηλ. 92714.

ΕΝΟΙΚΙΑΖΕΤΑΙ ένα διαμέρισμα 2αρι και ένα δωμάτιο στην οδό Αγ. Αναργύρων 20. Πληροφορίες τηλ. 28710.

ΕΝΟΙΚΙΑΖΕΤΑΙ ΔΙΑΜΕΡΙΣΜΑ 55 τ.μ., δύο υπνοδωματίων και κουζίνα στην περιοχή Ακραμίτου 14. Τηλ. 0244-51516. (Μετά 15.00 μ.μ.).

ΕΝΟΙΚΙΑΖΟΝΤΑΙ γραφεία στο Μαντράκι, Ενοικιάζονται γραφεία, κατάλληλα για λογιστές, δικηγόρους, Μηχανικούς κ.τ.λ. Πληρ. τηλ. 68111 - 64440

ΕΝΟΙΚΙΑΖΕΤΑΙ διαμέρισμα 65 τ.μ. στο 2ο όροφο επί της οδού Παπαλουκά αριθ. 35 στη Ρόδο. Πληροφορίες τηλ. 51827.

ΕΝΟΙΚΙΑΖΕΤΑΙ διαμέρισμα 90 τ.μ. στον πρώτο όροφο με κεντρική θέρμανση Κέννεντυ 45. Πληρ. στο τηλεφ. 64464

ΕΝΟΙΚΙΑΖΕΤΑΙ καφε-μπαρ στο Φαληράκι, 50 μέτρα από την παραλία, με το κλειδί στο χέρι. Πληρ. τηλ. 85437.

ΕΝΟΙΚΙΑΖΕΤΑΙ στην Αθήνα (Παπανδρέου 54 Ζωγράφου) πλήρως επιπλωμένο διαμέρισμα με εξοπλισμό κουζίνας, θέρμανση, τηλέφωνο. Πληροφορίες 9.00 - 14.00 και 18.00 - 21.00. Τηλ. 33926.

ΕΝΟΙΚΙΑΖΟΝΤΑΙ στα Κοσκινού για χειμερινή σαιζόν Studios επιπλωμένα με ατομικό μπάνιο στην τιμή των 45.000. Τηλ. 61944.

ΕΝΟΙΚΙΑΖΟΝΤΑΙ στην Ιάλυσο και στη Ρόδο, καινούργιες ανεξάρτητες επιπλωμένες και πλήρως εξοπλισμένες γκαρσονιέρες και STUDIOS στο ισόγειο οικοδομών με κήπο σε ήσυχες και όμορφες περιοχές. Τηλ. 34363.

ΕΝΟΙΚΙΑΖΕΤΑΙ παρά τη οδό Αγίων Αναργύρων 20 μια γκαρσονιέρα και ένα δωμάτιο. Πληρ. τηλεφ. 28710.

ΕΝΟΙΚΙΑΖΕΤΑΙ παρά της οδού Αγίων Αναργύρων 20, μια γκαρσονιέρα επιπλωμένη ή μη και ένα δωμάτιο. Πληροφ. Τηλεφ. 28710

ΕΝΟΙΚΙΑΖΕΤΑΙ χώρος 60 τ.μ. κατάλληλος για αποθήκη ή γραφείο, πάροδος Στέλιου Κωτιάδη. Πληροφ. τηλ. 26818, 35609

ΕΝΟΙΚΙΑΖΟΝΤΑΙ επιπλωμένες γκαρσονιέρες στην περιοχή του Εθνικού Σταδίου από 1/11/95 έως 15/3/96. Πληρ. τηλ. 37211

ΕΝΟΙΚΙΑΖΟΝΤΑΙ τέσσερα γραφεία στην οδό Αυστραλίας 60 (έναντι «Σφαγειών») επιφάνειας 27,5 - 30 - 35 τ.μ. Πληρ. Τηλ. 37760 κ. Θανάση ή 92168 κ. Γιάννη.

ΕΝΟΙΚΙΑΖΕΤΑΙ εμπορικός χώρος με αποθήκη στη Μαλώνα. Πληρ. 6-8 μ.μ. τηλ. 0244-51401

ΔΙΑΦΟΡΑ

ΠΩΛΕΙΤΑΙ επαγγελματικό ψυγείο και ψυγείο για σάντουιτς. Πληρ. τηλ. 92623.

ΠΩΛΟΥΝΤΑΙ έπιπλα γραφείου (γραφείο κλασσικού τύπου, βιβλιοθήκες, καθιστικά) ελαφρώς μεταχειρισμένα, σε άριστη κατάσταση.

Πληροφορίες τηλ. 33485.

ΠΩΛΟΥΝΤΑΙ πλυντήριο πιάτων, και ποτηριών καθώς και εκθετήριο - βιτρίνα διαστάσεων 1,80 Χ 0,60 Χ 0,80 σε καλή τιμή. Πληρ. τηλ. 85437.

ΠΩΛΕΙΤΑΙ ένας μικρός φορτητής αμερικανικής κατασκευής, μοντέλο «ΜΠΟΠΚΑΤ», σε τιμή ευκαιρίας.

Πληρ. τηλ. 0244-51671, τις ώρες 17.00 - 22.00.

ΡΙΛΑΞ μασάζ στο δικό σας χώρο για να απαλλαγείτε από το στρες και τους μυικούς πόνους με πλήρη χαλάρωση. Πληρ. τηλ. 093238656 τις ώρες 10 π.μ. - 10 μ.μ.

ΣΥΝΕΡΓΑΤΗΣ ζητείται για επικερδή επιχείρηση καφετέριας σε κεντρικό σημείο. Μόνο σοβαρές προτάσεις. Τηλ. εργάσιμες: πρωί 9-11 30975, απόγευμα 6-7 92384.

ΑΥΤΟΚΙΝΗΤΑ

ΠΩΛΕΙΤΑΙ αυτοκίνητο φολκς βάγκεν GOLF GTI 1800 cc 16 V, με πολλά έξτρα, σε άριστη κατάσταση και σε πολύ λογική τιμή. Πληρ. τηλ. 77640 από 4-8 μ.μ.

ΠΩΛΕΙΤΑΙ IX αυτοκίνητο μάρκας HONDA CIVIC, μοντέλο 1983 σε καλή τιμή. Πληροφορίες της 52.500, 30045.

AUDI 100/FUX 72 2/θυρο. Καλή οδική συμπεριφορά. Προσφορά: 400.000 δρχ. Τηλ.: 29248.

ΠΩΛΕΙΤΑΙ YUGO 45 ΤΟΥ 1987. Με FIAT 128 ΜΗΧΑΝΗ. Αριστη κατάσταση. Γίνονται ευκολίες. Τηλ. 81545.

ΠΩΛΕΙΤΑΙ BMW 318i μοντέλο 90 σε άριστη κατάσταση με αιρκοντίσιον, ηλεκτρικά παράθυρα, στερεοφωνικό FISHER σε καταπληκτική τιμή των 5.000.000 δρχ. Γίνονται ευκολίες.

Πληρ. τηλ. 21198 - 22964

ΠΩΛΕΙΤΑΙ μηχανάκι ADDRESS 50 cc σε άριστη κατάσταση. Πληροφ. τηλ. 91820 κ. Βαλάντη.

ΠΩΛΕΙΤΑΙ SEAT MARBELLA μοντέλο 1988 900 cc σε καλή κατάσταση με ραδιοκασετόφωνο. Τιμή 800.000 δρχ. ΜΕΤΡΗΤΟΙΣ. Πληροφορίες κον **ΣΑΜΑΡΑ ΘΑΝΑΣΗ τηλ. 96010 - 62039.**

ΠΩΛΗΣΕΙΣ ΑΚΙΝΗΤΩΝ

ΠΩΛΟΥΝΤΑΙ: από ιδιοκτήτες στην Ιαλυσό περιοχή ΒΟΥΝΑΡΑΣ: 1) μεζονέτες σε μπετά α) 126.00 τ.μ. 15 εκ. β) 134.00 τ.μ. 16 εκ. 2) ορόφοδιαμέρισμα σε μπετά 92.00 τ.μ. 11 εκ. 3) οικόπεδο εντός σχεδίου 1.000 τ.μ. 30 εκ.Πληροφορίες τηλεφ. 22050-33441.

ΠΩΛΕΙΤΑΙ: γωνιακό παραλιακό οικόπεδο 450 τ.μ. οικοδομήσιμο στη μοναδική είσοδο Χαρακίου. Πληρ. στο τηλ. 01-9840803.

ΙΔΙΟΚΤΗΤΗΣ πουλά στην ΠΑΣΤΙΔΑ οικόπεδο 1.250 μέτρα εντός ζώνης. Κτίζεις 140 τ.μ. Τηλ. 62486, 20939.

ΠΩΛΕΙΤΑΙ: Καφετέρια πολυτελείας σε καλή τοποθεσία με καλή πελατεία, λόγω αναχώρησης. Πληρ. 9 - 1 και 5 - 8. Τηλ. 23815 - 78275. Γιώτα Μανωλάκου.

ΠΩΛΕΙΤΑΙ: μουσική ταβέρνα εντός πόλεως Ρόδου σε τιμή ευκαιρίας. Πληρ. τηλ. 21949 - 27274 - 61554.

ΠΩΛΟΥΝΤΑΙ: 1. Κατάστημα με δύο αποθήκες στην οδό Βεροίνου 23.

ΠΩΛΕΙΤΑΙ ΜΑΓΑΖΙ
ΠΩΛΕΙΤΑΙ κατάστημα 68 τ.μ. επί της Μεγάλου Κωνσταντίνου. Πληροφορίες στα τηλέφωνα 92290 (πρωί) - 92314 (απόγευμα) κ. Γεωργίου.

ΠΩΛΟΥΝΤΑΙ - ΟΙΚΟΠΕΔΑ

Των 4.000 μ² επι της επαρχιακής οδού Ρόδου - Καλλιθέας και Καλλιθέας - Ασγούρου (έναντι SUPER MARKET ΜΙΚΟ), με πολύ καλή ρυμοτομία, θα διανοιγούν δρόμοι 8,00 μέτρων.
Πληροφορίες τηλ. 28616 - 37848 κ. ΑΤΣΙΔΗ ΑΝΑΣΤΑΣΙΟ

2. Καρά - Γιαπί 160 τ.μ. σε τρίτο όροφο οικοδομής.

3. Αγρόκτημα 4.500 τ.μ. στον Αρχάγγελο επί της Εθνικής οδού Ρόδου - Λίνδου, με φως, νερό και τηλέφωνο. Πληροφορίες: 0244 - 51391, και 51184

ΠΩΛΕΙΤΑΙ ισόγειο διαμέρισμα 180 τ.μ. επί της Αννης Μαρίας με άδεια μετατροπής σε καταστήματα.

Πληρ., τηλ. 38736, 29827 ώρες 9.00 - 12.00 και 17.00 - 22.00

ΠΩΛΕΙΤΑΙ αίθουσα 200 τ.μ. εντός Ρόδου με μπάνιο και τηλέφωνο. Πληρ. τηλ. 0241 - 32985 & 01 - 2828292 ώρες 6 - 9 μ.μ.

ΠΩΛΕΙΤΑΙ διαμέρισμα σε καλή κατάσταση 83 τ.μ., με δύο υπνοδωμάτια, σαλοτραπεζαρία, ευρύχωρη κουζίνα και μπάνιο. Αξία 14.000.000 μετρητοίς. Πληροφορίες τηλ. 33794 και 23377.

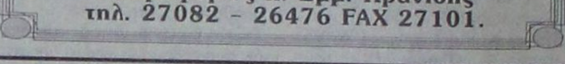

ΝΕΟ ΕΜΠΟΡΙΚΟ ΚΕΝΤΡΟ ΣΤΟ ΦΑΛΗΡΑΚΙ
Πωλούνται σε εκλεκτούς εμπόρους - επενδυτές 4 τελευταία καταστήματα 36m2 εώς 70 m2 με αυλή.
Δυνατότης δανειοδότησης με 13,5% από Τράπεζα.
Πληροφορίες κ. Εμμ. Κρανίδης τηλ. 27082 - 26476 FAX 27101.

ΖΗΤΟΥΝ ΠΡΟΣΩΠΙΚΟ

ΖΗΤΕΙΤΑΙ λογιστής, πτυχιούχος με 2ετή τουλάχιστον προϋπηρεσία, από τον Ομιλο Ξενοδοχειακών Επιχειρήσεων Κον Μήτση / Πληροφορίες τηλ. 26284 GRAND HOTEL Γ. ΛΥΔΑΚΗΣ.

ΠΩΛΟΥΝΤΑΙ ΑΠΟ ΤΟΝ ΑΝΑΣΤΑΣΙΟ ΑΤΣΙΔΗ

1. Στην οδό Κωνσταντίνου Υδραίου και Κοσκινού γωνία:
- Διαμέρισμα 75 τ.μ. 3άρι
- Διαμερίσματα 90 τ.μ. 3άρια
- Διαμερίσματα 110 τ.μ. 4άρια

Πολυτελής κατασκευή, με γερμανική ή ιταλική κουζίνα εντοιχισμένη 10 τρεχ. μέτρων περίπου, γρανίτες στα πατώματα, διπλά τζάμια, υδραλικό ασανσέρ και αποκλειστική θέση στάθμευσης αυτοκινήτου στην πυλωτή της πολυκατοικίας.

2. Στην οδό Καμείρου και Απόλλωνος (περιοχή ΜΟΝΤΕ ΣΜΙΘ). Μαιζονέτες διώροφες με υπόγειο, συν. εμβαδού 180 τ.μ. σε ήσυχη περιοχή, με αποκλειστικές χρήσεις αυλών.

3. Στην οδό Φιλερήμου και Επιδαύρου στο Καρακόνερο.
- Διαμέρισμα 160 τ.μ. διώροφο, με τζάκι, εντοιχισμένη γερμανική κουζίνα, πολλά μέτρα βεράντες, 2 μπάνια γρανίτες στα πατώματα και αποκλειστική θέση στάθμευσης στην πυλωτή της πολυκατοικίας. Υδραυλικό ασανσέρ.
- Διαμέρισμα 45 τ.μ. με αυλή.

ΑΜΕΣΗ ΚΑΤΑΡΤΙΣΗ ΟΡΙΣΤΙΚΩΝ ΣΥΜΒΟΛΑΙΩΝ.
ΠΛΗΡΟΦΟΡΙΕΣ: ΑΝΑΣΤΑΣΙΟΣ ΑΤΣΙΔΗΣ
ΣΤΕΦΑΝΟΥ ΚΑΖΟΥΛΗ 74 ΡΟΔΟΣ ΤΗΛ. 28616 - 37848 ΤΗΛ. ΟΙΚΙΑΣ: 63510 - 61865

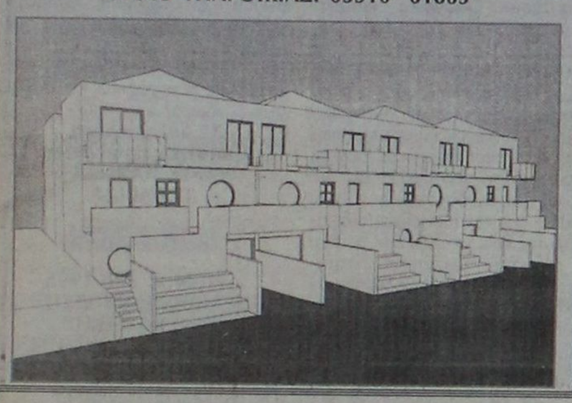

ΠΩΛΟΥΝΤΑΙ ή ΕΝΟΙΚΙΑΖΟΝΤΑΙ

Γραφεία πολυτελούς κατασκευής σύμφωνα με τις σύγχρονες προδιαγραφές από 30-55-75-110 έως 250 m² στην οδό Καρπάθου 11 (πεζόδρομος) στο τελείως ανακαινισθέν πρώην ξενοδοχείο «ΚΟΛΟΣΣΟΣ» με την κρυστάλλινη φιμέ πρόσοψη.

Πληροφορίες:
στα τηλέφωνα 24331 - 32
από 09.00 π.μ. - 14.00 μ.μ.
Δ/νις Νικηταρά

ΠΩΛΟΥΝΤΑΙ

Τηλ. 29318 - 34598

ΔΙΑΜΕΡΙΣΜΑΤΑ - ΚΑΤΑΣΤΗΜΑΤΑ - ΑΠΟΘΗΚΕΣ

ΚΑΛΛΙΣΤΟΣ ΔΙΑΚΟΓΕΩΡΓΙΟΥ
(ΙΔΙΟΚΤΗΤΗΣ - ΚΑΤΑΣΚΕΥΑΣΤΗΣ)

1. Οικοδομή έξι διαμερισμάτων στην οδό Αθηνών και Λάρδου γωνία 3άρια 95 τ.μ., τεσσάρια 120 τ.μ., καταστήματα 40 -80 - 120 τ.μ.
2. Οικοδομή έξι διαμερισμάτων στην οδο Σαλάκου τεσσαρια 110 - 120 τ.μ. με απεριόριστη θέα.
3. Οικοδομή στην οδό Καλλεθέας και Καλειπάτηρας στο Καρακόνερο διαμερίσματα 3άρια 80 τ.μ., τεσσάρια 120 τ.μ., καταστηματα 60 - 80 - 100 τ.μ., αποθήκες 60 -80 -100 τ.μ., αποθήκες 60 - 80 - 100 -300 τ.μ. Ολα με θεα τη θάλασσα.
4. Οικοδομή κοντά στην Μ. Πετρίδη. Διαμερίσματα των 110 - 120 τ.μ. τεσσάρια.
5. Διαμέρισμα 85 τ.μ. στην οδό Γράμμου και Αγίου Ιωάννου (έτοιμο άμεση παράδοση).
6. Διαμέρισμα 75 τ.μ. στην οδό Θεσσαλονίκης κοντά στην Στέλιου Κωτιάδη (έτοιμο άμεση παράδοση)

ΠΑΡΑΤΗΡΗΣΕΙΣ: Ολες οι οικοδομές έχουν ασανσέρ υδραυλικό. Τα διαμερίσματα είναι πολυτελούς κατασκευής.

7. Πωλούνται κτήματα παραλιακα στην ΛΑΧΑΝΙΑ των 2.000 - 4.000 και ένα κτήμα 52.000 τ.μ. για ξενοδοχειακή μονάδα ή για ξυνεταιρισμό.

ΠΛΗΡΟΦΟΡΙΕΣ: ΚΑΛΛΙΣΤΟ ΔΙΑΚΟΓΕΩΡΓΙΟΥ
ΤΗΛ: 29318 - 34598
Διεύθυνση: Κων/νου Τσαλδάρη 28 - ΡΟΔΟΣ

MOTO MOSCHOS

ΑΛΕΚΟΥ ΠΑΝΑΓΟΥΛΗ 52
ΡΟΔΟΣ-ΤΗΛ.: 0241-36026

Πωλούνται τα κάτωθι μοντέλα σε άριστη κατάσταση και με Service:

ΕΝΤΟΥΡΟ

KAWASAKI	KLR250
HONDA	XLR250R '92
HONDA AX	-1-250 '91
YAMAHA DT	125 LC
SUZUKI	DR 125
YAMAHA	TW 200

ΤΣΟΠΕΡ

YAMAHA XV250	VIRAGO

ΣΚΟΥΤΕΡ

SUZUKI ADDRESS	V50 '92
SUZUKI	ADDRESS 50
HONDA	TACT 50
YAMAHA	JOG 50
YAMAHA	XC125 ΑΥΤΟΜ.
YAMAHA	XC180 ΑΥΤΟΜ.
HONDA SPACY	250 ΑΥΤΟΜ.

6ΜΗΝΟ ΑΤΟΚΟ ΔΙΑΚΑΝΟΝΙΣΜΟ

ΗΛΕΚΤΡΙΚΕΣ ΣΥΣΚΕΥΕΣ ΑΠΛΕΣ & ΕΝΤΟΙΧΙΖΟΜΕΝΕΣ

ARISTON ΙΤΑΛΙΑΣ

Οι πιο φροντισμένες και φθηνότερες της Αγοράς

Ψυγείον		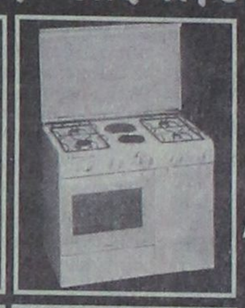	Κουζίνα
OTDF 240 10			Μικτή
ΠΟΔΩΝ			G942E3
ΔΡΧ. 110.000			Δρχ. 110.000
Πλυντήριο			Πλυντήριο
Πιάτων			Ρούχων
1032			AF 552
Δρχ. 115.000			Δρχ. 85.000

Και τώρα κλιματιστικά ARISTON ψύξη - θέρμανση με τηλεκοντρόλ σε τρία μοντέλα τελείως αθόρυβα των 8400/8500, 9700/11.000 και 13.500/14.700 BTU. Τεχνολογία ARISTON. Η πιο προηγμένη

Τηλεοράσεις, βίντεο, κάμερες, στερεοφωνικά HITACHI - ΦΙΛΙΠΣ - PIONEER - FUJI - SONY - SABA - συσκευές ΠΙΤΣΟΣ και WESTINGHOUSE - Μικροσυσκευές παντός τύπου στις φθηνότερες τιμές της αγοράς.

ΑΝΤΙΠΡΟΣΩΠΟΣ ARISTON

ΑΦΟΙ ΣΤΕΦΑΝΟΥ Ο.Ε.
Δενδρινού & Χατζηαγγέλλου γωνία
τέρμα Κοδριγκτώνος / Τηλ:22.568- 22.695
Υποκατάστημα : Πλάτωνος 17-21
Τηλ:23.836 / Fax: 22.568

Μεγάλη ποικιλία μοντέλων και χρωμάτων σε απλά και εντοιχιζόμενα

ARISTON ΤΑ ΠΑΝΤΑ ΑΡΙΣΤΑ

ΠΩΛΟΥΝΤΑΙ

ΚΑΙ ΕΝΟΙΚΙΑΖΟΝΤΑΙ ΑΠΟ ΒΙΚΕΤΕΡ ΑΕ

Πληρ. κ. ΠΑΝΑΓΟΣ οδός Γ. Σεφέρη 108 - Τηλ. 62590 - 62711

1) ΔΙΑΜΕΡΙΣΜΑΤΑ
επί της Γ. Σεφέρη των 60-100-120 με θέα θάλασσα.

2) Καταστήματα
των 200-400-600 τ.μ. στην Εθνική οδό Ρόδου - Λίνδου δίπλα στο ΚΤΕΟ

3) Καταστήματα ισόγεια
των 200-450-600-1350 τ.μ. στο Εμπορικό Κέντρο Πανάγου

4) Οικοδομή 3.000 τ.μ. εμφανή μπετά
στην Εθνική οδό Ρόδου - Λίνδου στο 6ο χιλ. με κόμβο και πρόσοψη 120 μ. ακριβώς εναντι του νέου συγκροτήματος ΤΟΥΟΤΑ

5) Οικόπεδα των 4.000 τμ. μόνο για επίλεκτους πελάτες
Η περιοχή είναι πλέον ενδεδειγμένη για βίλλες πάνω από την τουριστική περιοχή Φανερωμένης

6) Οικόπεδα των 4.000 τ.μ. στην πλέον αναπτυσσόμενη περιοχή της Ρόδου οδός Γ.Σεφέρη κοντά στα πολυκαταστήματα ΜΗΔΙΑ - ΜΕGA - ΒΕΡΟΠΟΥΛΟΥ και το Νέο Νοσοκομείο.

7) ΚΙΟΤΑΡΙ:
Στο υπό ανέγερση τουριστικό χωριό πωλούνται από τα σχέδια, βίλλες - στούντιο - καταστήματα δίπλα στα μεγάλα ξενοδοχεία.

ΚΕΝΤΡΟ ΠΑΤΙΝΑΖ

BLADE RUNNER



ΔΙΑΣΚΕΔΑΣΗ ΚΑΙ ΓΥΜΝΑΣΤΙΚΗ ΓΙΑ ΟΛΗ ΤΗΝ ΟΙΚΟΓΕΝΕΙΑ

ΑΝΟΙΚΤΑ
ΠΑΡΑΣΚΕΥΗ, ΣΑΒΒΑΤΟ ΚΑΙ ΚΥΡΙΑΚΗ
5 Μ.Μ. ΕΩΣ 12 Μ.Μ.

ΤΙΜΗ ΕΙΣΟΔΟΥ
(ΣΥΜΠΕΡΙΛΑΜΒΑΝΕΤΑΙ ΑΠΕΡΙΟΡΙΣΤΗ ΩΡΑ ΠΑΤΙΝΑΖ Η ΕΝΑ ΠΟΤΟ)
ΔΡΧ. 1.000

ΕΜΠΟΡΙΚΟ ΚΕΝΤΡΟ ΠΑΝΑΓΟΥ - Γ. ΣΕΦΕΡΗ 108
ΤΗΛ. 62517 - 62577

**ΠΕΡΙΛΗΨΗ
ΑΡΙΘΜΟΣ 435/1995
ΠΡΟΓΡΑΜΜΑΤΟΣ
ΑΝΑΓΚΑΣΤΙΚΟΥ ΠΛΕΙΣΤΗΡΙΑΣΜΟΥ ΑΚΙΝΗΤΩΝ ΕΝΥΠΟΘΗΚΩΝ**

Εγώ, ο Δικαστικός Επιμελητής του Πρωτοδικείου Ρόδου Ιωάννης Κ. Πιννής που έχω την έδρα μου στη Ρόδο, οδός Αβέρωφ αρ. 17 Τηλ. 36416

Σας γνωρίζω ότι

Στις εικοσιτέσσερις (24) του μήνα Γενάρη του έτους 1996, ημέρα Τετάρτη και ώρα 12-2 μ.μ. της ίδιας ημέρας, στον τόπο των Δημόσιων Αναγκαστικών Πλειστηριασμών της Κοινότητας Μαλώνας Ρόδου δηλαδή στο κοινοτικό κατάστημα αυτής θα βγουν σε πλειστηριασμό με υπάλληλο του πλειστηριασμού την συμβολαιογράφο Ρόδου κ. Καλλιόπη Μαύρου - Ροδίτου ή τον νόμιμο σε περίπτωση κωλυμάτος της αναπληρωτή της τα παρακάτω ακίνητα του οφειλέτη Γεωργίου Ατταλιώτη του Ιορδάνη κατοίκου Μαλώνας Ρόδου με επίσπευση της ΑΕ που εδρεύει στην Αθήνα με την επωνυμία ΕΘΝΙΚΗ ΤΡΑΠΕΖΑ ΤΗΣ ΕΛΛΑΔΑΣ ΑΕ. νόμιμα εκπροσωπούμενης. Αυτό έχει κατασχεθεί με την υπ' αριθμ. 415/1994, έκθεση μου αναγκαστικής κατάσχεσης, σε εκτέλεση της υπ' αριθμ. 1069/93 Διαταγής Πληρωμής του Ειρηνοδικείου Ρόδου και ανέρχεται κατά την επιταγήν της σε 11.812.333 δραχμές πλέον παραγγελία για εκτέλεση και όλα τα έξοδα για τον πλειστηριασμό και είναι: 1) Ενας αγρός που βρίσκεται στην θέση «ΠΟΤΑΜΙ» της Κτηματικής Περιφέρειας Μαλώνας Ρόδου με τα κτηματολογικά στοιχεία Τόμοι Γαιών 54, Φύλλο 65, Μερίδα 2396 και Φάκελλος 5528, εκτάσεως 4.500 τ.μ. 2) Ενας αγρός που βρίσκεται στη θέση «ΠΟΤΑΜΙ» της κτηματικής περιφέρειας Μαλώνας Ρόδου με τα κτηματολογικά στοιχεία Τόμος Γαιών 54, Φύλλο 66, Μερίδα 2397 και Φάκελλος 5529 εκτάσεως 750 τ.μ. 3) Ενας Αγρός εκτάσεως 1.700 τ.μ. που βρίσκεται στην θέση «ΠΟΤΑΜΙ» της Κτηματικής Περιφέρειας Μαλώνας Ρόδου με τα Κτηματολογικά στοιχεία Τόμοι Γαιών 54, Φύλλο 67, Μερίδα 2398 και Φάκελλος 5530, όλοι οι παραπάνω αγροί έχουν ενοποιηθεί και εντός αυτών υπάρχουν εγκαταστάσεις θερμοκηπίων τα οποία καλύπτουν έκταση 4.550 τ.μ. αυτά είναι κατασκευασμένα από σιδηροκατασκευή από σωλήνες γαλβανιζέ με επικάλυψη τζάμι FIBER CLASS ή λαμαρίνα γαλβανιζέ.

Εντός των ακινήτων αυτών υπάρχει ένα κτίσμα από μπετόν επιφανείας 25 τ.μ. το οποίο χρησιμοποιείται σαν γραφείο καθώς και ένα κτίσμα από μπετόν επιφανείας 70 τ.μ. που χρησιμοποιείται ως αντλιοστάσιο και αποθήκη. Γίνεται μνεία ότι οι εκτάσεις των θερμοκηπίων επεκτείνοται και πέραν των ορίων των αγρών του οφειλέτη σε ξένες ιδιοκτησίες.

Ολα τα παραπάνω δηλαδή τους αγρούς που περιέγραψα τις εγκαταστάσεις των θερμοκηπίων των 4.550 τ.μ. καθώς και τα κτίσματα εκτιμήθηκαν συνολικά αντί του ποσού των 67.750.000 με την υπ' αριθμ. 75/95 Απόφαση του Μονομελούς Πρωτοδικείου Ρόδου.

Πρώτη προσφορά ορίζεται το μισό της εκτίμησης που έγινε κατά την παραπάνω απόφαση 38.875.000 δρχ., για τα υπόλοιπα ο πλειστηριασμός θα γίνει σύμφωνα με τους όρους του παραπάνω προγράμματός μου και το νόμο. Σε βεβαίωση των παραπάνω, εγώ ο Δικαστικός Επιμελητής που επιμελούμαι τον πλειστηριασμό έγραψα την παρούσα περίληψη στις 14 Δεκέμβρη 1995 στο γραφείο μου στην οδό Αβέρωφ 17 το υπογράφω και το σφραγίζω νόμιμα.

**Ο δικαστικός επιμελητής
ΙΩΑΝΝΗΣ ΠΙΝΝΗΣ**

**ΑΡΙΘΜΟΣ 4302/1995
ΠΕΡΙΛΗΨΗ
ΠΡΟΓΡΑΜΜΑΤΟΣ
ΑΝΑΓΚΑΣΤΙΚΟΥ ΠΛΕΙΣΤΗΡΙΑΣΜΟΥ
ΑΚΙΝΗΤΟΥ**

του δικαστικού επιμελητή του Πρωτοδικείου Ρόδου,ΜΙΧΑΛΗ ΣΤΕΦΑΝΟΥ ΜΕΛΛΙΝΗ.

Σας γνωστοποιώ ότι:

Στις 24.01.1996 ημέρα Τετάρτη και ώρα 12 μ.μ. μέχρι τις 2 το απόγευμα της ίδιας μέρας, στον τόπο των Δημόσιων Αναγκαστικών Πλειστηριασμών Αφάντου Ρόδου, θα βγει σε πλειστηριασμό με υπάλληλο του πλειστηριασμού την συμβολαιογράφο Ρόδου κ. Καλλιόπη Ροδίτη ή την νόμιμο αναπληρωτή σε περίπτωση κωλύματός της, το ενυπόθηκο ακίνητο του οφειλέτη: ΜΙΧΑΛΗ ΜΑΣΤΡΟΜΙΧΑΛΗ του ΔΗΜΗΤΡΙΟΥ κάτοικου Κολυμπίων Ρόδου που μεταβιβάστηκε στον ΕΜΜΑΝΟΥΗΛ ΑΝΑΣΤΑΣΑΚΗ του Γεωργίου κάτοικου Αθήνας Τοσίτσα 17 με το υπ΄ αριθμό 17448/1993 συμβόλαιο του συμβολαιογράφου Ρόδου κ. Αντώνη Νεοφύτου που αποτελεί "πράξη αποδοχής μεταβιβαστικής δήλωσης ακινήτου" δια της 276/1990 Απόφασης του εφετείου Δωδεκανήσου ως τρίτου κυρίου προκειμένου να πληρωθή η επισπεύδουσα δανείστρια του Ανώνυμη Τραπεζική ΕΜΠΟΡΙΚΗ ΤΡΑΠΕΖΑ ΑΕ την απαίτησή της που απορρέει από Διαταγή Πληρωμής του κ. Δικαστή του Μονομελούς Πρωτοδικείου Ρόδου με αριθμό 667/1992 και ανέρχεται κατά την επιταγή της σε 16.520.211 δραχμές, υπόλοιπο κατά την 31.03.94 την παραγγελία για εκτέλεση και όλα τα έξοδα για τον πλειστηριασμό. Εχει δε κατασχεθεί με την αριθμό 3499/1994 εκθεσή μου σ΄ εκτέλεση της πιο πάνω διαταγής πληρωμής και είναι: Ακίνητο-αγρός κατά το Κτηματολόγιο, συναλικής έκτασης 2.404 τετραγωνικά μέτρα, περισσότερο ή λιγότερο που βρίσκεται στην περιοχή "Κολύμπια" της Κτηματικής περιφέρειας κοινότητας Αρχαγγέλου Ρόδου, με Κτηματολογικά στοιχεία Τόμος 72 Γαιών Αρχαγγέλου Φύλλο 165, Μερίδα 1888/677 και Φάκελλος 7085 νομικής φύσης Μουλκ.

Το πιο πάνω ακίνητο ανήκε στον κυρίως οφειλέτη Μιχάλη Μαστρομιχάλη του Δημητρίου μεταβιβάστηκε με το υπ' αριθ. 17448/1993 συμβόλαιο του συμβολαιογράφου Ρόδου κ. Αντώνη Νεοφύτου προς τον Εμμανουήλ Αναστασάκην του Γεωργίου, κάτοικο Αθήνας, οδός Τοσίτσα 17 γενομένου αυτού τρίτου κυρίου που νέμεται με νόμιμο τίτλο το ενυπόθηκο ακίνητο.

Επί του αγρού αυτού κτίστηκε ισόγεια οικοδομή με πρώτο όροφο, συνολικής καλυπτόμενης επιφάνειας στο ισόγειο 150 τ.μ. περισσότερο ή λιγότερο και στον α΄ όροφο, 80 τ.μ.

Η όλη αυτή τουριστική επιχείρηση με επωνυμία στο bar-restaurant MICHEL΄S έχει αποπερατωθεί, έχει όλες τις ηλεκτρικές και υδραυλικές εγκαταστάσεις με τις παροχές τους, τις απαραίτητες πόρτες από ξύλο σουηδικό και παράθυρα από αλουμίνιο καφέ.

Εχει καινούργιο μηχανολογικό εξοπλισμό, ηλιακούς συλλέκτες, πλήρως εξοπλισμένη κουζίνα. Για το ακίνητο μαζί με τα παρακολουθήματα-συστατικά και παραρτήματα του, που ανήκει εξ΄ολοκλήρου στον Εμμανουήλ Αναστασάκην του Γεωργίου με την ιδιότητά του ως τρίτου κυρίου. Εκτιμήθηκαν δε το οικόπεδο 2.404 τ.μ. x 15.000 = 36.060.000 και τα κτιριακά: Ισόγειο και α΄ όροφος και η μικρή οικοδομή που είναι τελειωμένα 46.000.000 και ο περιβάλλων - χώρος επίπλωση, εξοπλισμός 3.940.000 και συνολικά 86.000.000 δραχμές.

Μεσεγγυούχος δε σ΄ αυτό παραμένει ο ίδιος ο τρίτος κύριος του ακινήτου σύμφωνα με το άρθρο 996 ΚΠΟΛΔ.

Ο πλειστηριασμός του θα γίνει με τιμή προσφοράς το μισό της εκτίμησης δηλαδή 43.000.000 δραχμές αντίστοιχα. Για τα υπόλοιπα σύμφωνα με τους όρους του πιο πάνω προγράμματός μου.

Συντάχτηκε η παρούσα σήμερα στις 15.11.1995 στο γραφείο μου στην οδό Μακαρίου 45, και υπογράφεται νόμιμα από εμένα τον δηλοποιούντα δικαστικό επιμελητή.

**Ο δηλοποιών δικαστικός επιμελητής.
Μιχάλης Στεφάνου Μελλίνης**

**ΑΠΟΣΠΑΣΜΑ
ΑΡΙΘΜΟΣ 4214/1995
ΠΕΡΙΛΗΨΗΣ
ΕΚΘΕΣΗΣ ΑΝΑΓΚΑΣΤΙΚΗΣ
ΚΑΤΑΣΧΕΣΗΣ ΑΚΙΝΗΤΟΥ**

Δικαστικός επιμελητής: ΜΙΧΑΛΗΣ ΣΤΕΦΑΝΟΥ ΜΕΛΛΙΝΗΣ

Επισπεύδουσα: Η ΑΛΦΑ ΤΡΑΠΕΖΑ ΠΙΣΤΕΩΣ ΑΕ

Οφειλέτης: η ανώνυμη εταιρεία με έδρα την Ρόδο και με την επωνυμία "ΤΟΥΡΙΣΤΙΚΑΙ ΕΜΠΟΡΟΒΙΟΜΗΧΑΝΙΚΑΙ ΝΑΥΤΙΛΙΑΚΑΙ ΕΠΙΧΕΙΡΗΣΕΙΣ ΚΡΕΜΛΗΣ ΑΕ" νόμιμα εκπ/νης.

Τίτλος που εκτελέστηκε: Η υπ΄ αριθμό 46/1994 διαταγής πληρωμής κ. Δικαστή του Μονομελούς Πρωτοδικείου Ρόδου.

Ποσό οφειλής: (38.904.888) δραχμές στις 21.07.1995.

Μεσεγγυούχος: Η ίδια οφειλέτης εταιρεία, σύμφωνα με το νόμο.

Χρόνος πλειστηριασμού: 24 Ιανουαρίου 1996, ημέρα Τετάρτη και από τις 12 το μεσημέρι μέχρι τις 2 το απόγευμα της ίδιας μέρας.

Υπάλληλος του πλειστηριασμού: Η συμβολαιογράφος Ρόδου κ. Μαίρη Παπαδάκη.

Τόπος πλειστηριασμού: Το Δημοτικό Κατάστημα Δήμου Ιαλυσού.

Εχει κατασχεθεί με την 4129/28.07.1995 εκθεσή μου αναγκαστικής κατάσχεσης.

Περιγραφή ακινήτου: Ακίνητο-οικόπεδο κατά το Κτηματολόγιο, συνολικής έκτασης 3551,74 τετραγωνικά μέτρα, περισσότερο ή λιγότερο στην περιοχή "Αγιος Γεώργιος" της Κτηματικής περιφέρειας Δήμου Τριαντών Ρόδου με κτηματολόγικα στοιχεία Τόμος 16 Γαιών Τριαντών Φύλλο 27 Μερίδα 702 Α και Φάκελλος 1905 νομικής φύσης ήδη Μουλκ. Επί του αγρού αυτού κτίστηκε ένα ενιαίο συγκρότημα που περιλαμβάνει υπόγειο, ισόγειο, μεσοπάτωμα, ένα όροφο και ένα δωμάτιο στο δώμα που λειτουργεί ως ξενοδοχείο καινούργιο Α΄ κατηγορίας με την μορφή επιπλωμένων διαμερισμάτων δυναμικότητας 20 δωματίων και 40 κλινών.

Το συγκρότημα αυτό περιλαμβάνει:

Στο ισόγειο: Γραφείο διεύθυνσης, Bar-Reception-υποδοχή και W.C. mini-Market καθώς και εννιά (09) δίκλινα δωμάτια και χωλ. Στο μεσοπάτωμα: εννιά (09) δίκλινα δωμάτια και χωλ. Στον όροφο: δύο (02) δίκλινα δωμάτια, χωλ και στον υπόγειο χώρο υπάρχουν το λεβητοστάσιο, οι λέβητες καθώς και υπάρχει και ένα μικρό δωμάτιο στο δώμα. Το ξενοδοχείο έχει επωνυμία MARIBEL, είναι καινούργιο και έχει όλα τα απαραίτητα και προβλεπόμενα για την καλή λειτουργία του και όπως αυτά αναφέρονται με λεπτομέρεια στη περίληψη της κατασχετήριας έκθεσης.

Ιδιοκτησία: Η ανώνυμη εταιρεία με έδρα την Ρόδο και με επωνυμία "ΤΟΥΡΙΣΤΙΚΑΙ ΕΜΠΟΡΟΒΙΟΜΗΧΑΝΙΚΑΙ ΝΑΥΤΙΛΙΑΚΑΙ ΕΠΙΧΕΙΡΗΣΕΙΣ ΚΡΕΜΛΗΣ ΑΕ" νόμιμα εκπ/νης εξ' ολοκλήρου.

Εκτιμήθηκε: Το ακίνητο μαζί με τα παρακολουθήματα- συστατικά και παραρτήματά του συνολικά 325.000.000 δραχμές.

Βαρύνεται δε με συνολικές υποθήκες υπέρ της επισπεύδουσας 56.500.000 και με Προσημειώσεις υποθήκης όλες υπέρ της Αλφα Τράπεζας Πίστεως ΑΕ. Ο πλειστηριασμός του ακινήτου οικοπέδου και των παραρτημάτων, παρακολουθημάτων θα γίνει σύμφωνα με τα παραπάνω ως ενιαίο σύνολο και τους εξής ειδικώτερα όρους: 1) Τιμή για πρώτη προσφορά, ως ενιαίο σύνολο 162.500.000 δραχμές.

Οι υπόλοιποι όροι γνωστοποιούνται από την υπάλληλο του πλειστηριασμού και εμένα τον ίδιο και όπως αυτοί αναγράφονται με λεπτομέρεια στην περίληψη της κατασχετήριας έκθεσης κατ΄ άρθρο 999 ΚΠΟΛΔ.

Προσκαλούνται όσοι θέλουν να λάβουν μέρος στον πλειστηριασμό να προσέλθουν και προσφέρουν τιμή.

Συντάχθηκε η παρούσα σήμερα στις 2.10.1995 στο γραφείο μου στην οδό Μακαρίου 45 και υπογράφεται νόμιμα από εμένα το δηλοποιούντα διακαστικό επιμελητή.

**Ο δηλοποιών δικαστικός επιμελητής.
Μιχάλης Στεφάνου Μελλίνης**

**ΠΕΡΙΛΗΨΗ
ΤΟΥ ΜΕ ΑΡΙΘΜΟΝ
1048/1995 Γ'
ΕΠΑΝΑΛΗΠΤΙΚΟΥ
ΠΡΟΓΡΑΜΜΑΤΟΣ ΜΟΥ
ΑΝΑΓΚΑΣΤΙΚΟΥ
ΠΛΕΙΣΤΗΡΙΑΣΜΟΥ
ΚΙΝΗΤΩΝ**

Εγώ ο δικαστικός Επιμελητής του Πρωτοδικείου Ρόδου Αθαν. Κ. Διακομιχάλης με έδρα την Ρόδο και στην ΕΘΝ. ΜΑΚΑΡΙΟΥ 45 τηλ. 37760 - 32100.

Κάνω γνωστό ότι:

Με επίσπευση της δανείστριας Ανώνυμης Τραπεζικής Εταιρείας με την επωνυμία ΕΘΝΙΚΗ ΤΡΑΠΕΖΑ ΤΗΣ ΕΛΛΑΔΟΣ Α.Ε. που δικαιούται να λαμβάνει από τον οφειλέτη κ. Μιχαήλ Μπέρδη κάτοικο Ρόδου βάσει του εκτελεστού πρώτου απογράφου της με αριθμ. 248 του 1994 διαταγής πληρωμής του Μονομελούς Πρωτοδικείου Ρόδου δραχμές 2.410.000 με τον νόμιμο τόκο σύμφωνα με την επιταγή που του εκοινοποιήθηκε και ύστερα από έγγραφη παραγγελία της πιό πάνω επισπεύδουσας που μου δόθηκε από την πληρεξούσιο δικηγόρο της Μαρία Καραμανώλη θα βγει σε δημόσιο αναγκαστικό πλειστηριασμό από την Συμβολαιογράφο Ρόδου Καλλιόπη Μαύρου Ροδίτου ή από τον νόμιμο αναπληρωτή της σε περίπτωση κωλύματός της την 17-12-1996ημέραν Τετάρτη ώρα 12-2 μ.μ. στον συνηθισμένο τόπο των δημοσίων αναγκαστικών πλειστηριασμών του Δήμου Ρόδου ήτοι έξω ή μέσα από το Δημαρχείο Ρόδου.

Αυτά που με την με αριθμ. 939 του 1995 έκθεσή μου αναγκαστικά κατασχέθηκαν κινητά του παραπάνω οφειλέτη των οποίων η περιγραφή έχει ως εξής:

1) Ενα σαλόνι Γκρι Μαύρο (Βιβιάνα) με μια πολυθρόνα, ένα διθέσιο και ένα τριθέσιο καναπέ εκτιμηθείσης αξίας 280.000 δρχ. και η πρώτη προσφορά αυτού 140.000 δρχ.

2) Ενα σαλόνι εμπριμέ (Πρεστίς) αποτελούμενο από μια πολυθρόνα, ένα διθέσιο και ένα τριθέσιο καναπέ εκτιμηθείσης αξίας 300.000 δρχ. και η πρώτη προσφορά αυτού 150.000 δρχ.

3) Ενα σαλόνι ξυλάτο χρώματος μπλε με λουλούδια αποτελούμενο από μια πολυθρόνα, ένα διθέσιο και ένα τριθέσιο καναπέ εκτιμηθείσης αξίας 250.000 δρχ. και η πρώτη προσφορά αυτού 125.000 δρχ.

4) Ενα σαλόνι χρώματος μουσταρδί αποτελούμενο από μια πολυθρόνα, ένα διθέσιο και ένα τριθέσιο καναπέ εκτιμηθείσης αξίας 300.000 δρχ. και η πρώτη προσφορά αυτού 150.000 δρχ.

5) Ενα σαλόνι ριγέ (Ανακτος) αποτελούμενο από μια πολυθρόνα, ένα διθέσιο και ένα τριθέσιο καναπέ εκτιμηθείσης αξίας 300.000 δρχ. και η πρώτη προσφορά αυτού 150.000 δρχ.

6) Ενα σαλόνι μαξιλαράτο (Εμμανουέλα) αποτελούμενο από μια πολυθρόνα, ένα διθέσιο και ένα τριθέσιο καναπέ εκτιμηθείσης αξίας 300.000 δρχ. και η πρώτη προσφορά αυτού 150.000 δρχ.

7) Ενα σαλόνι (Λουίζα) αποτελούμενο από ένα διθέσιο ένα τριθέσιο καναπέ και μία πολυθρόνα εκτιμηθείσης αξίας 350.000 δρχ. και η πρώτη προσφορά αυτού 175.000 δρχ.

8) Ενα σαλόνι γωνία πέντε (5) θέσεων εκτιμηθείσης αξίας 300.000 δρχ. και η πρώτη προσφορά αυτού 150.000 δρχ.

9) Ενα σαλόνι χρώματος πράσινο μαξιλαράτο (Αμάρα) αποτελούμενο από μια πολυθρόνα, ένα διθέσιο και ένα τριθέσιο καναπέ εκτιμηθείσης αξίας 300.000 δρχ. και η πρώτη προσφορά αυτού 150.000 δρχ.

10) Ενα σύνθετο (ΠΛΑΚΙΑΣ) τριών (3) τεμαχίων, εκτιμηθείσης αξίας 300.000 δρχ. και η πρώτη προσφορά αυτού 150.000 δρχ.

11) Ενας μπουφές με καθρέπτη τεσσάρων (4) πορτών και τεσσάρων (4) συρταριών (ΠΛΑΚΙΑΣ) εκτιμηθείσης αξίας 300.000 δρχ. και η πρώτη προσφορά αυτού 150.000 δρχ.

12) Ενα σύνθετο μαύρο γκρι Α4, εκτιμηθείσης αξίας 300.000 δρχ. και η πρώτη προσφορά αυτού 150.000 δρχ.

13) Ενα σύνθετο έξι (6) τεμαχίων Γκρί Μαύρο εκτιμηθείσης αξίας 300.000 δρχ. και η πρώτη προσφορά αυτού 150.000 δρχ.

14) Ενα ημικλασικό σκρίνο, εκτιμηθείσης αξίας 400.000 δρχ. και η πρώτη προσφορά αυτού 200.000 δρχ.

15) Δύο (2) κρεβατοκάμαρες (ΛΟΥΠΟ) κομπλέ, εκτιμηθείσης αξίας εκάστης 300.000 δρχ. και η πρώτη προσφορά εκάστης 150.000 δρχ.

Μεσεγγυούχος δε αυτών παραμένει ο ίδιος ο καθού η εκτέλεση οφειλέτης.

Εκτιμήθηκαν συνολικά στο ποσόν των 60.000.000 δρχ.

Τιμή πρώτης προσφοράς ορίζει ο επισπεύδων το 1/2 της εκτίμησης που έγινε κατά την κατάσχεση. Ο πλειστηριασμός αυτού θα γίνει σύμφωνα με τα παραπάνω και με τους όρους που με κάθε λεπτομέρεια αναγράφονται στο πρόγραμμά μου και για τους οποίους μπορεί να λάβει γνώση κάθε ενδιαφερόμενος από μένα είτε από το Ειρηνοδικείο Ρόδου. Η παρούσα είναι περίληψη του με αριθμόν 1048/95 προγράμματός μου που συντάχθηκε από μένα στις 21-12-1995 στο Γραφείο μου και στην παραπάνω διεύθυνσή μου, υπογράφτηκε δε και σφραγίστηκε νόμιμα.

**Ο Δικαστικός Επιμελητής
Αθαν. Διακομιχάλης**

**ΑΡΙΘΜΟΣ 269/1995
Β' ΕΠΑΝΑΛ. ΠΕΡΙΛΗΨΗ
ΚΑΤΑΣΧΕΤΗΡΙΑΣ ΕΚΘΕΣΗΣ
ΑΚΙΝΗΤΩΝ**

Εγώ, ο Δικαστικός Επιμελητής του Πρωτοδικείου Ρόδου Μιχαήλ Κ. Καρακατσάνης, που έχω την έδρα μου στη Ρόδο, στην οδό Στέλιου Κωτιάδη 14, τηλ. 78122.

Σας γνωρίζω ότι:

Στις ΕΙΚΟΣΙ ΤΕΣΣΕΡΙΣ (24) του μήνα ΙΑΝΟΥΑΡΙΟΥ του έτους χίλια εννιακόσια ενενήντα έξι (1996), ημέρα Τετάρτη και από ώρα 12 το μεσημέρι μέχρι τις 2 το απόγευμα της ίδιας μέρας, στον τόπο των Δημόσιων Αναγκαστικών Πλειστηριασμών του Δήμου Ρόδου, δηλαδή στο Δημοτικό Κατάστημα, θα βγουν σε πλειστηριασμό με υπάλληλο του πλειστηριασμού τη συμβολαιογράφο Ρόδου κ. Μαίρη Παπαδάκη ή το νόμιμο αναπληρωτή της σε περίπτωση κωλύματός της τα ακίνητα του οφειλέτη Σωτηρίου Κρητικού του Ιωάννη, κατοίκου Ρόδου, που περιγράφονται πιο κάτω, προκειμένου να πληρωθεί ο επισπεύδων δανειστής Γεώργιος, Κάκκαρης του Αναστασίου, κάτοικος Ρόδου, οδός Παρθενόπης 11, την απαίτησή του που απορρέει από Διαταγή Πληρωμής του κ. Δικαστού του Μονομελούς Πρωτοδικείου Ρόδου, με αριθμό 116/1995 και ανέρχεται κατά την επιταγή της σε 39.695.892 δραχμές, την παραγγελία για εκτέλεση και όλα τα έξοδα για τον πλειστηριασμό.

Εχουν δε κατασχεθεί με την υπ' αριθμ. 234/1995 έκθεσή μου σ' εκτέλεση της πιο πάνω διαταγής πληρωμής και είναι:

1) Το υπ' αριθ. 10, υπό στοιχείο πίνακος «10» διαμέρισμα του ισογείου της υπό στοιχείον Β' οικοδομής, αποτελούμενο από ένα χωλ, ένα σαλόνι, τρία δωμάτια, διάδρομο, κουζίνα, λουτρό με W.C., επιφανείας μέτρων τετραγωνικών 120,21, όγκου μέτρων κυβικών 360,63, ποσοστιαίας αναλογίας επί του οικοπέδου σε δωδέκατα 1/12 εξ αδιαιρέτου στα οποία αντιστοιχούν μέτρα τετραγωνικά 123,75 και αναλογίας κοινοχρήστων χώρων μέτρων τετραγωνικών 12,42 κατά το Κτηματολόγιον, το οποίο συνορεύει Ανατολικά με ακάλυπτο χώρο, Νότια με ακάλυπτο χώρο, Δυτικά με ακάλυπτο χώρο και Βόρεια με το υπ' αριθ. 11 κλιμακοστάσιο και το υπ' αριθ. 12 διαμέρισμα. Εκτιμήθηκε δε 24.000.000 δρχ.

Το πιο πάνω διαμέρισμα βαρύνεται με υποθήκες.

2) Το υπ'αριθ. 14, υπό στοιχείο πίνακος «14» διαμέρισμα του Α' ορόφου της Β' οικοδομής, αποτελούμενο από ένα χωλ, ένα σαλόνι τρία δωμάτια, διάδρομο, κουζίνα, λουτρό με W.C., επιφανείας μέτρων τετραγωνικών 120,21, όγκου μέτρων κυβικών 360,63, ποσοστιαίας αναλογίας επί του οικοπέδου σε δωδέκατα 1/12 εξ αδιαιρέτου στα οποία αντιστοιχούν μέτρα τετραγωνικά 123,75 και αναλογίας κοινοχρήστων χώρων μέτρων τετραγωνικών 12,42 κατά το Κτηματολόγιον, το οποίο συνορεύει Ανατολικά με ακάλυπτο χώρο, Νότια με ακάλυπτο χώρο, Δυτικά με ακάλυπτο χώρο και Βόρεια με το υπ' αριθ. 15 κλιμακοστάσιο και το υπ' αριθ. 16 διαμέρισμα. Εκτιμήθηκε δε 24.000.000 δρχ.

Το πιο πάνω διαμέρισμα βαρύνεται με υποθήκες.

3) Η υπ' αριθ. 18 αέρινη στήλη της Β' οικοδομής η οποία ευρίσκεται άνωθεν του υπ' αριθ. 14 διαμερίσματος, επιφανείας 120,21 τ.μ. ποσοστιαίας αναλογίας επί του οικοπέδου σε δωδέκατα 1/12 τα οποία αντιστοιχούν μέτρα τετραγωνικά 123,75 και αναλογίας κοινοχρήστων χώρων μέτρων τετραγωνικών 12,42 κατά το Κτηματολόγιο, και στην οποία υπάρχει ημιτελές διαμέρισμα για το οποίο δεν έχουν ενημερωθεί τα οικεία Κτηματολογικά βιβλία. Εκτιμήθηκε δε 12.000.000 δρχ.

Τα πιο πάνω διαμερίσματα και αέρινη στήλη ευρίσκονται στην υπό στοιχείο Β οικοδομή που έχει ανεγερθεί επί ακινήτου εκτάσεως 1.485 τ.μ. στην τοποθεσία δρόμος Σαντουρλή της Κτηματικής περιφέρειας Ρόδου με κτηματολογικά στοιχεία Τόμος γαιών Ρόδου παλαιός 11 νέος 35, φύλλο παλαιό 51 - νέο 128, μερίδα 760Β', φάκελος 2081, νομικής φύσης Μουλκ, το οποίο συνορεύει Ανατολικά με μερίδα γαιών 761, Νότια με μερίδα γαιών 765, Δυτικά με μερίδα γαιών 760 και μερίδα οικοδομών 716 και Βόρεια με δημόσια οδό.

Μεσεγγυούχος δε αυτών παραμένει ο ίδιος ο καθού η εκτέλεση οφειλέτης.

Εκτιμήθηκαν συνολικά στο ποσόν των 60.000.000 δρχ.

Τιμή πρώτης προσφοράς ορίζει ο επισπεύδων το 1/2 της εκτίμησης που έγινε κατά την κατάσχεση. Ο πλειστηριασμός αυτού θα γίνει σύμφωνα με τα παραπάνω και με τους όρους που με κάθε λεπτομέρεια αναγράφονται στο πρόγραμμά μου και για τους οποίους μπορεί να λάβει γνώση κάθε ενδιαφερόμενος από μένα είτε από το Ειρηνοδικείο Ρόδου. Η παρούσα περίληψη συντάχθηκε από μένα σήμερα στις 5/1/1996 στο γραφείο μου στην οδό Στέλιου Κωτιάδη 14, τηλ. 78122 και υπογράφεται και σφραγίζεται νόμιμα.

**Ο Δηλοποιούντες
Δικαστικός Επιμελητής**

**ΠΕΡΙΛΗΨΗ
ΜΕ ΑΡΙΘΜΟΝ 547/1995
Α' ΕΠΑΝ. ΠΕΡΙΛΗΨΗΣ
ΚΑΤΑΣΧΕΤΗΡΙΑΣ ΕΚΘΕΣΗΣ
ΑΚΙΝΗΤΟΥ**

Εγώ, ο Δικαστικός Επιμελητής του Πρωτοδικείου Ρόδου με έδρα την Ρόδο και στην Εθν. Μακαρίου 45 τηλ. 37790 - 32100

Κάνω γνωστό ότι:

Με επίσπευση της δανείστριας ΕΘΝΙΚΗΣ ΤΡΑΠΕΖΑΣ ΤΗΣ ΕΛΛΑΔΟΣ Α.Ε. που δικαιούται να λαμβάνει από την οφειλέτιδά της Μαρίας συζ. ΔΗΜΗΤΡΙΟΥ ΜΑΝΙΩΤΗ το γένος Αθαν. Χαραλάμπους κατ. Ρόδου βάσει του εκτελεστού πρώτου απογράφου της με αριθμ. 73 του 1994 διαταγής πληρωμής του Μον. Πρωτ. Ρόδου δραχμές 8304962 με τον νόμιμο τόκο σύμφωνα με την επιταγή που του εκοινοποιήθηκε και ύστερα από έγγραφη παραγγελία της πιο πάνω επισπεύδουσας που μου δόθηκε από την πληρεξούσιο δικηγόρο της ΕΙΡΗΝΗ ΜΑΡΤΙΝΗ θα βγει σε δημόσιο αναγκαστικό πλειστηριασμό από την Συμβολαιογράφο Ρόδου Καλλιόπη Μαύρου - Ροδίτη ή από τον νόμιμο αναπληρωτή της σε περίπτωση κωλύματός της την 24 Ιανουαρίου 1996 ημέραν Τετάρτη και ώρα 12-2 μ.μ. στον συνηθισμένο τόπο των δημοσίων αναγκαστικών πλειστηριασμών του Δήμου Ρόδου ήτοι έξω ή μέσα από το Δημαρχείο Ρόδου αυτό που με την με αριθμ. 540 του 1995 έκθεση αναγκαστικά κατασχέθηκε ακίνητο της παραπάνω οφειλέτιδας του οποίου η περιγραφή έχει ως εξής:

Διαμέρισμα του α' ορόφου υπό στοιχείο πίνακος Β, δυνάμει του 18870/21-12-90 συμβόλαιο αγοραπωλησίας του Συμβολαιογράφου Ρόδου Γεωργίου Ροδίτη.

Το άνω διαμέρισμα αποτελείται από τρία κύρια δωμάτια, κουζίνα, λουτροκαμπινέ και ημιυπαίθριο χώρο 21 τ.μ. έχει καθαρή επιφάνεια 81.35 τ.μ. κοινόχρηστο 12,25 ήτοι συνολικά 93,60 τ.μ., όγκου 280,80 κ.μ. ποσοστό συνιδιοκτησίας επί του οικοπέδου 102.93ο/οοο αντιστοιχούντων μέτρων 69,84 τ.μ. είναι γραμμένο στο Κτηματολόγιο της Ρόδου στον τόμο γαιών Ρόδου 38, φύλλο 20, φάκελλος 3789, μερίδα 320/13 σε οικόπεδο συνολικής επιφάνειας 678,50 τ.μ. συνορεύει Ανατολικά με μερίδα γαιών 320/12, Νότια με μερίδα γαιών 320 καθώς επίσης με την ίδια μερίδα Δυτικά και Βόρεια, νομικής φύσεως Βακούφ Διτελές επαγωγής απλής. Διέπεται το οικόπεδο στις διατάξεις του Ν. 3741/1929 και Ν.Δ. 1024/71 και για τα δύο τμήματα Α και Β Δυνάμει του 69498/83 συμβολαίου του Συμβολαιογράφου Ρόδου Χρίστου Γιώρτσου, το δε διαμέρισμα στο περί οριζοντίου ιδιοκτησίας του Συμβολαιογράφου Ρόδου 10.778/90 Γεωργίου Ροδίτη. Τούτο εκτίμησα στο ποσό των 20.000.000 δρχ.

Μεσεγγυούχος παραμένει σύμφωνα με τον νόμο ο ίδιος ο οφειλέτης.

Πάνω σ' αυτό υπάρχουν βάρη.

Ο πλειστηριασμός αυτός θα γίνει σύμφωνα με τα παραπάνω και με τους όρους που με κάθε λεπτομέρεια αναγράφονται στο πρόγραμμά μου και για τους οποίους μπορεί να λάβει γνώση κάθε ενδιαφερόμενος από μένα είτε από το Ειρηνοδικείο Ρόδου.

Πρώτη προσφορά θα είναι το μισό της εκτίμησης αυτού που κατασχέθηκε και που έγινε από μένα.

Η παρούσα είναι περίληψη του με αριθμόν 547/95 Α' ΕΠΑΝΑΛ. ΠΕΡΙΛΗΨΗΣ ΚΑΤΑΣΧΕΤΗΡΙΑΣ ΕΚΘΕΣΗΣ ΑΚΙΝΗΤΟΥ που συντάχθηκε από μένα στις 5-10-1995 στο Γραφείο μου και στην παραπάνω διεύθυνσή μου, υπογράφτηκε δε και σφραγίστηκε νόμιμα.

**Ο Δικαστικός Επιμελητής
ΝΙΚΟΣ ΧΡΥΣΑΝΘΗΣ**

**ΑΡΙΘΜΟΣ 242/1995
ΠΕΡΙΛΗΨΗ ΕΚΘΕΣΗΣ
ΑΝΑΓΚΑΣΤΙΚΗΣ
ΚΑΤΑΣΧΕΣΗΣ ΚΙΝΗΤΟΥ
(Ι.Χ. ΑΥΤΟΚΙΝΗΤΟΥ)**

Δικαστική Επιμελήτρια: Μαρία Μανωλά - Τσιγαρίδα

Επισπεύδων: Αλέξανδρος Γιαλλουράκης, κάτοικος Ρόδου.

Οφειλέτης: Σάββας Χαραλάμπους του Νικολάου, κάτοικος Ρόδου οδός Τάρπον Σπρίγκς 31.

Εκτελεστός Τίτλος: Ακριβές φωτοαντίγραφο του

Γνωμικά & αποφθέγματα

Από το βιβλίο του Νικ. Βρεττάκου

ΑΝΘΡΩΠΟΣ - ΑΝΘΡΩΠΟΤΗΤΑ

Ο άνθρωπος ξοδεύει τα τρία τέταρτα της ζωής του, για να βρει τρόπους που να ξοφλήσει γρηγορότερα το άλλο ένα τέταρτο.

Π. ΔΗΜΗΤΡΑΚΟΠΟΥΛΟΣ

Να φοβάσαι από τα θηρία τα τελειότερα και από τους ανθρώπους τους ατελέστερους.

Π. ΔΗΜΗΤΡΑΚΟΠΟΥΛΟΣ

Υπάρχουν πολλοί άνθρωποι, για τους οποίους μπορούμε να πούμε πως δεν έχουν τίποτ' άλλο στον κόσμο, εκτός από το χαρακτήρα τους· όμως στηρίζονται τόσο γερά πάνω σ' αυτόν, όσο κανένα εστεμμένο κεφάλι.

ΣΜΑΪΛΣ

Αν ήξερες, τι είναι ο άνθρωπος, θα ήσουν πιο ετυτυχισμένος.

ΔΙΦΙΛΟΣ

Αγαπούμε πάντα όσους μας θαυμάζουν, μα δεν αγαπούμε όσους θαυμάζουμε.

ΛΑ ΡΟΣΦΟΥΚΩ

Λίγοι άνθρωποι είναι τόσο σοφοί, που να προτιμούν την κριτική που τους κάνουν και τους ωφελεί, από τον έπαινο που τους προδίνει.

ΛΑ ΡΟΣΦΟΥΚΩ

Ευχαριστώ το Θεό, που η τύχη μου είναι συνυφασμένη με τηντύχη της ανθρωπότητας

ΚΑΝΙΓΚ

Ο απλός άνθρωπος είναι το βασικό στοιχείο, που απ' αυτό δημιουργούμε τον ημίθεο.

Και ο μέσος άνθρωπος είναι το πολύπλοκο ηρωϊκό στοιχείο, που κυβερνάει τον κόσμο

ΦΟΣΣ

Αν ο θάνατος για μας του ανθρώπους είναι ένα αναπόφευκτο αποτέλεσμα της γέννησής μας, τότε μπορούμαι να πούμε: «Ας είναι έτσι». Αν είμαστε μια χαμένη υπόθεση, και δεν υπάρχει θέση για μας στη φύση - παρ' όλο που δεν είμαστε χαμένοι - γι' αυτό θα πρέπει να λυπούμαστε, που είμαστε άνθρωποι. Μα, όμως, προτιμότερο είναι να πεθάνουμε σαν άνθρωποι, παρά να ζούμε σα ζώα.

Ζ. ΚΡΥΘ

Η δική μου ύπαρξη - δε ξέρω, αν είν' αλήθεια - αποτελείται από λίγη σάρκα, μια μικρούλα αναπνοή κι' ένα μέρος που κυβερνάει.

ΜΑΡΚΟΣ ΑΥΡΗΛΙΟΣ

Το πνεύμα σου θα διαμορφωθεί σύμφωνα προς τις σκέψεις σου, γιατί η ψυχή χρωματίζεται απ' αυτές.

ΜΑΡΚΟΣ ΑΥΡΗΛΙΟΣ

Οταν ένας άντρας είναι νέος, μια γυναίκα μπορεί να τον κάνει ευτυχισμένο ή δυστυχισμένο. Οταν γίνεται μεσήλικας, τότε μια γυναίκα μπορεί να τον κάνει ετυχισμένο, όχι όμως και δυστυχισμένο. Οταν πια είναι γέρος και φεύγει απ' τη ζωή, η γυναίκα δεν μπορεί πια να τον κάνει ούτε ευτυχισμένο ούτε δυστυχισμένο.

ΡΟΖΕΝΤΑΛ

ΩΡΟΣΚΟΠΙΟ

ημερήσιες προβλέψεις της αστρολόγου ΓΙΩΤΑΣ ΚΑΛΟΓΕΡΑ (τηλ. ηλ. 01-6858401)





ΚΡΙΟΣ:
21 ΜΑΡΤΙΟΥ - 20 ΑΠΡΙΛΙΟΥ

ΕΡΩΤΑΣ: Το κλίμα είναι φορτισμένο στον αισθηματικό τομέα ή σε σχέση με μια σημαντική γνωριμία. Μην αφήσετε να σας επιβληθεί η λεγόμενη κακιά ώρα **ΧΡΗΜΑΤΑ:** Θα πρέπει να δραστηριοποιηθείτε αρκετά αν θέλετε να υλοποιήσετε κάποια σχέδιά σας. **ΔΡΑΣΗ:** Είναι πολύ εύκολο να κάνετε τις σωστές επιλογές, αρκεί να βάλετε τα πράγματα σε κάποια τάξει.

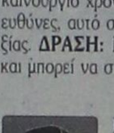

ΤΑΥΡΟΣ:
21 ΑΠΡΙΛΙΟΥ - 20 ΜΑΙΟΥ

ΕΡΩΤΑΣ: Δεν υπάρχει τίποτε το ιδιαίτερο στον αισθηματικό σας τομέα. **ΧΡΗΜΑΤΑ:** Μπαίνετε σε μία νέα φάση δραστηριοτήτων, οι οποίες συχνά θα σας εκθέτουν στον κίνδυνο της αυστηρής κριτικής, κυρίως από τους ανωτέρους σας. Αποφύγετε να δίνετε σχετικά δικαιώματα. **ΔΡΑΣΗ:** Ισως χρειαστεί να παρεμβεθείτε σε μια όχι τόσο ευχάριστη και ήρεμη τελετή ή αποστολή. Οσοι θα ταξιδέψετε να είστε προσεκτικοί.



ΔΙΔΥΜΟΙ:
21 ΜΑΙΟΥ - 20 ΙΟΥΝΙΟΥ

ΕΡΩΤΑΣ: Η ανησυχία που σας έχει καταλάβει την ψυχή, προσέξτε μήπως και σας οδηγήσει σε μία συναισθηματική έκρηξη, κάνοντας ένα τεράστιο κακό στον εαυτό σας. Πάντως σε πολλούς προβλέπεται να γίνεται μια ερωτική επανάσταση. **ΧΡΗΜΑΤΑ:** Από την Τρίτη και μετά προβλέπεται να μπαίνουν τα πράγματα στην κανονική τους ροή. **ΔΡΑΣΗ:** Θα ασχοληθείτε με πράγματα που σας εκφράζουν, κυρίως σε διανοητικό επίπεδο

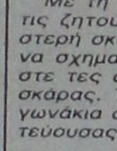

ΚΑΡΚΙΝΟΣ:
21 ΙΟΥΝΙΟΥ - 21 ΙΟΥΛΙΟΥ

ΕΡΩΤΑΣ: Αφού κατορθώσατε και ξεπεράσατε το πρόβλημα των αντιθέσεων, δεν θα ήταν άδικο λοιπόν, την ερχόμενη Δευτέρα να βρεθείτε «σκοτωμένοι» με τον άνθρωπο που συμβιώνετε. **ΧΡΗΜΑΤΑ:** Από την Τρίτη τα οικονομικά σας, κυρίως εκείνα που μοιράζεστε με άλλους, μπαίνουν σε μία απαιτητική περίοδο. **ΔΡΑΣΗ:** Τίποτα το ουσιαστικό δεν βλέπω να σας απασχολεί αυτή την περίοδο.

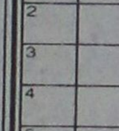

ΛΕΩΝ:
22 ΙΟΥΛΙΟΥ - 22 ΑΥΓΟΥΣΤΟΥ

ΕΡΩΤΑΣ: Η ζωδιακή αλλαγή του Αρη, προβλέπεται να δημιουργεί κάποια ευαισθησία στον τομέα των διαπροσωπικών σας σχέσεων. **ΧΡΗΜΑΤΑ:** Το ότι έχετε μπει στον καινούργιο χρόνο κουρασμένοι, ακολουθούμενοι από υποχρεώσεις και ευθύνες, αυτό σας έχει δημιουργήσει διάφορα συναισθήματα απαισιοδοξίας. **ΔΡΑΣΗ:** Να προσέχετε τη Δευτέρα, γιατί είναι μια δύσκολη ημέρα και μπορεί να σας δημιουργήσει κάποιο ατυχές γεγονός.

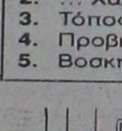

ΠΑΡΘΕΝΟΣ:
23 ΑΥΓΟΥΣΤΟΥ - 22 ΣΕΠΤΕΜΒΡΙΟΥ

ΕΡΩΤΑΣ: Οσοι εντοπίσατε τις ευκαιρίες των προηγουμένων ημερών κα τις αρπάξατε, μπορείτε πράγματι να καυχέστε. **ΧΡΗΜΑΤΑ:** Μέχρι και τη Δευτέρα, οι αγαπημένοι άνθρωποι, ο τζόγος και γενικά τα ρίσκα βρίσκονται σε μία οριακή και επικίνδυνη φάση. **ΔΡΑΣΗ:** Από την Τρίτη και μετά και μέχρι το μέσον του Φλεβάρη προβλέπεται να γίνει μία ιδιαίτερα κουραστική εποχή για εσάς.

ΖΥΓΟΣ:
23 ΣΕΠΤΕΜΒΡΙΟΥ - 22 ΟΚΤΩΒΡΙΟΥ

ΕΡΩΤΑΣ: Ισως να μην έχετε να θυμηθείτε ως τις καλύτερες γιορτές που εζήσατε τα τελευταία χρόνια, όμως μη θελετε να παρουσιάσετε τον εαυτό σας ως θύμα. **ΧΡΗΜΑΤΑ:** Σε ό,τι αφορά κάποιο ακίνητο πιστεύω ότι και εδώ δεν φροντίσατε σωστά. Και επειδή, ως φαίνεται, μέχρι και τη δευτέρα η ατμόσφαιρα θα είναι ιδιαίτερα ηλεκτρισμένη, φροντίστε να αυτοελέγχεστε. **ΔΡΑΣΗ:** Από την Τρίτη και μετά κάνετε ό,τι θέλετε.



ΣΚΟΡΠΙΟΣ:
23 ΟΚΤΩΒΡΙΟΥ - 21 ΝΟΕΜΒΡΙΟΥ

ΕΡΩΤΑΣ: Θα υπάρξουν ορισμένα προβλήματα στις αισθηματικές σας σχέσεις και θα πρέπει να χαμηλώσετε τους τόνους, αν δεν θέλετε να έχετε παρεξηγήσεις. **ΧΡΗΜΑΤΑ:** Δεν υπάρχει τίποτα το ουσιαστικό στον οικονομικό τομέα, που θα πρέπει να αναφερθεί. **ΔΡΑΣΗ:** Δεν ξέρω τι επετύχατε τις όλες τις προηγούμενες ημέρες με τη φόρα που είχατε πάρει, όμως αν δεν φρενάρετε πολύ φοβάμαι, ότι μέχρι και τη Δευτέρα θα βρίσκεστε να είστε οι υπαίτιοι ενός δυσαρέστου συμβάντος.



ΤΟΞΟΤΗΣ:
23 ΝΟΕΜΒΡΙΟΥ - 21 ΔΕΚΕΜΒΡΙΟΥ

ΕΡΩΤΑΣ: Συναισθηματικά βρίσκεστε ολίγον ταλαιπωρημένοι και καλό θα είναι να αποφύγετε μέχρι και τη Δευτέρα σημαντικές οικονομικές συναλλαγές **ΧΡΗΜΑΤΑ:** Φοβάμαι ότι βρίσκεστε πολύ κοντά σε ένα οικονομικό ολίσθημα και μάλιστα τόσο οι συνθήκες που θα γίνει όσο και οι επιπτώσεις θα είναι τελείως απρόβλεπτες. **ΔΡΑΣΗ:** Από την Τρίτη θα αισθάνεστε πιο αισιόδοξοι αλλά και περισσότερο ευδιάθετοι, για καλύτερες δημόσιες σχέσεις.



ΑΙΓΟΚΕΡΩΣ:
22 ΔΕΚΕΜΒΡΙΟΥ - 19 ΙΑΝΟΥΑΡΙΟΥ

ΕΡΩΤΑΣ: «Δώσατε - πήρατε» και τελικά ή κάνατε αυτό που θέλατε να πετύχετε ή καταφέρατε το τελείως αντίθετο και δυστυχήσατε. **ΧΡΗΜΑΤΑ:** Από την Τρίτη και μέχρι το μέσον του επόμενου μήνα δε θα προφθαίνετε τα έξοδα, έστω κι αν έχετε αυξημένα έσοδα. **ΔΡΑΣΗ:** Καλά θα κάνετε να χαμηλώσετε τους τόνους σας και σε οποιαδήποτε προκλητική περίπτωση να μην ανταπαντάτε, διότι η εβδομάδα μπορεί να ξεκινήσει με μία ολέθρια εμπειρία.



ΥΔΡΟΧΟΟΣ:
20 ΙΑΝΟΥΑΡΙΟΥ - 18 ΦΕΒΡΟΥΑΡΙΟΥ

ΕΡΩΤΑΣ: Από την Τρίτη και μετά, θα υπάρξει κάποιο πρόβλημα με τον αισθηματικό σας δεσμό. **ΧΡΗΜΑΤΑ:** Φαίνεται ότι πριν έλθει στο ζώδιό σας και ζώδιό του ο πλανήτης Ουρανός, ετοιμάζεται να δημιουργήσει σε μερικούς από εσάς μία όχι ευχάριστη εμπειρία. **ΔΡΑΣΗ:** Προσοχή, γιατί αυτό που μπορεί να σας συμβεί από την κακή συμπεριφορά ενός εκδικητικού ανθρώπου, είτε αναλαμβάνοντας να διεκπεραιώσετε κάποια υποχρέωση για λογαριασμό τρίτου, θα είναι απρόβλεπτο



ΙΧΘΕΙΣ:
19 ΦΕΒΡΟΥΑΡΙΟΥ - 20 ΜΑΡΤΙΟΥ

ΕΡΩΤΑΣ: Δεν αποκλείεται η παρεξήγηση με ένα φιλικό σας άτομο να έχει επίδραση και στον αισθηματικό σας δεσμό. **ΧΡΗΜΑΤΑ:** Στον οικονομικό τομέα θα υπάρξει κάποια δυσπραγία, και καλά θα κάνετε να είστε προσεκτικοί στις διάφορες αγορές που θα κάνετε. **ΔΡΑΣΗ:** Κάποιο άτομο κινεί κακοήθεις μηχανισμούς σε βάρος σας. Αυτή τη διαπίστωση όσοι την κάνετε και μάλιστα μέχρι τα μέσα του επόμενου μήνα καλό θα είναι να μην την ξεχάσετε

Λέξεις & Φράσεις παροιμιώδεις

Απο το βιβλίο του Τάκη Νατσούλη

«Θρήνος, κλαυθμός και οδυρμός» - «Εγινε της κακομοίρας»

Οταν πάθουμε καμιά μεγάλη συμφορά, χρησιμοποιούμε τη φράση, καθώς και ειρωνικά, όπως λέμε και «έγινε της κακομοίρας», όπως όταν μαλλιοτραβιούνται γυναίκες, επεισόδια στη Βουλή μεταξύ των Βουλευτών κλπ. Η έκφραση έχει προέλθει από την Κ. Διαθ. (Ματθ. Β΄ 18), που αναφέρεται η σφαγή των μωρών από τον Ηρώδη της Βηθλεέμ: «Φωνή εν Ραμά ηκούσθη, θρήνος και κλαυθμός και οδυρμός πολύς, κλαίουσα τα τέκνα αυτής...

«Θριξ εκ της κεφαλής»

Εκφραση Ευαγγελική (Λουκ. ΚΑ΄18): «Και θριξ εκ της κεφαλής υμών».

«Θύειν και απολλύειν»

(απόλλυμι και απολλύω). Κακοποιεί, αμαρτάνει. Εκφραση του Ευαγγελίου: «ο κλέπτης ουκ έρχεται ει μη ίνα κλέψη και θύση και απολέση». (Ιωάν. Ι΄, 10).

«Καθεύδει υπό Μανδραγόραν»

Δηλαδή, έχει κοιμηθεί - ζαλιστεί από Μανδραγόρα. Ο Ξενοφώντας λέει: «Ο οίνος, ναρκώνοντας τις ψυχές τις μεν στενοχώριες, όπως ο Μανδραγόρας τους ανθρώπους, κοιμίζει, τις δε φιλοδοξίες, καθώς η φωτιά το λάδι, διεγείρει».

«Μανδραγορούσα κι αναΐδα κι άλλο ένα χορταράκι, αν το ξεραν οι μανάδες δεν αχάναν τα παιδιά τους» λέει μια Μανιάτικια παροιμία.

Ο Μακιαβέλι στα 1513, έγραψε μια κωμωδία σχετική με τις προλήψεις γύρω από το Μανδραγόρα. Το Μανδραγόρα τον αναφέρει και η Παλαιά Διαθήκη. (Ασμα Ασμάτων 213 και Γένεση Λ 14).

«Καθώς με βλέπεις και σε βλέπω»

Η φράση αυτή που θέλει να πει ότι: «το είδε ο ίδιος με τα μάτια του ή ότι αυτά που λέει είναι χωρίς αμφισβήτηση», την αναφέρουν και οι αρχαίοι, όπως γράφει ο Κοραής δύο παραδείγματα από το Σοφοκλή (ΗΛ. 876): «Πάρεστ' Ορέστης ήμιν, ίσθι τούτ' εμού/ κλύουσ', εναργώς σέγ' ουδέν ήσσον, ορθαλμοίς ορώ», «αυτός γαρ όσσοις ειδόμην ως νυν σ' ορώ» (Γαλ. comme je vous vois).

«Και γενήσεται μία ποίμνη, εις ποιμήν»

Φράση του Ευαγγελίου. (Ιωάν. ι΄16).

«Και δόξα και παράδεισο με τα λεφτά αγοράζεις»

Ο λαός συνηθίζει να λέει, πως με τα λεφτά σου αγοράζεις και το διάολο. Αφορμή, για να χτυπήσει τους πλούσιους, ο Γ. Σουρής, πήρε από κάποιον Εθνικό Ευεργέτη, που ενώ δεν ήταν καλή πάστα, εν τούτοις, με τα λεφτά του αγόρασε τη δόξα. Είπε, λοιπόν ο ποιητής το αμίμητο: «Και δόξα και παράδεισο με τα λεφτά γοράζεις», για να μείνει η φράση.

ΨΥΧΑΓΩΓΙΑ ✣ ΨΥΧΑΓΩΓΙΑ ✣ ΨΥΧΑΓΩΓΙΑ ✣

ΤΟ ΠΡΟΣΩΠΟ ΤΗΣ ΕΙΚΟΝΑΣ

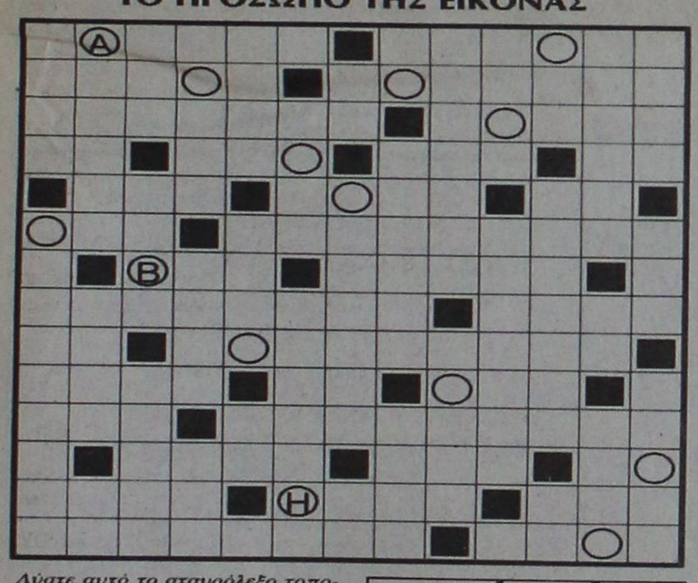

Λύστε αυτό το σταυρόλεξο τοποθετώντας στη σωστή θέση τις λέξεις που δίνονται παρακάτω με αλφαβητική σειρά. Θα σας βοηθησουν ορισμένα γράμματα που είναι ήδη στη θέση τους. (Λέξεις με δυο γράμματα δε δίνονται). Στη συνέχεια, παίρνοντας τα γράμματα που βρίσκονται στους κύκλους με τη σειρά, σχηματίστε το ονοματεπώνυμο ενός σημαντικού Ελληνα ηθοποιού (1884-1951).



ΑΚΑΠΝΙΣΤΑ — ΑΛΙΚΑ — ΑΜΑΚΑ — ΑΜΑΛ — ΑΜΑΝΑΤΙ — ΑΝΑΝΑΣ — ΑΝΑΣΤΗΜΑ — ΑΝΙ — ΑΝΙΣΟ — ΑΝΟΣΤΕΣ — ΑΝΤΑ — ΑΡΕ — ΑΣΑΝ — ΑΤΑΡΟΙ — ΑΤΟΜΑ — ΒΙΑ — ΓΑΡ — ΔΕΚΑΤΟ — ΔΙΜΕΡΕΣ — ΗΡΑΚΛΗΣ — ΗΤΤΑ — ΙΑΝ — ΙΡΙ — ΙΣΚΑ — ΚΑΙ — ΚΕΡΑΣΜΑΤΑ — ΛΑΒΑ — ΜΑΝΑΡΙ — ΜΑΝΙΑ — ΜΑΡΙΔΑ — ΜΑΣΑ — ΜΙΛ — ΜΟΝΑ — ΝΑΝΑ — ΝΟΡ — ΟΙΑ — ΟΛΑ — ΟΡΑΜΑΤΑ — ΟΣΤΑΡΙΑ — ΟΥΤΙ — ΠΑΡΑΤΟΝΟΙ — ΠΑΤΕ — ΠΙΑ — ΠΟΤΑ — ΡΑΝΑ — ΡΕΛΙ — ΣΑΚΑΪ — ΣΑΡΑΝΤΑ — ΣΑΣΙ — ΣΙΑ — ΣΚΑΛΙΣΜΑ — ΣΠΑΡΑΓΜΟΣ — ΤΑΪΣ — ΤΙΜΑ — ΤΡΑΤΑ — ΤΣΑΝ.

Μεταφορές

Με τη βοήθεια των ορισμών συμπληρώστε τις ζητουμενες οριζόντιες λέξεις στην αριστερή σκάρα. Αναγραμματίστε τες έτσι ώστε να σχηματιστούν νέες λέξεις και τοποθετήστε τες στις αντίστοιχες θέσεις της δεξιάς σκάρας. Τα γράμματα στα σκιασμένα τετραγωνάκια σχηματίζουν την ονομασία της πρωτεύουσας της ανατολικής Φλάνδρας.

ΟΡΙΣΜΟΙ

1. Η πρωτεύουσα της Λετονίας.
2. ... Χάρι: περιβόητη κατάσκοπος.
3. Τόπος λατρείας του Θεού.
4. Προβιά ζώου.
5. Βοσκή, βοσκότοπος.



- Ηταν ένας πλασιε βιβλίων, αλλά τον ξεφορτώθηκα γρήγορα.

- Εταιρεία Αποφράξεων εκεί;

Ε	Κ	Κ	Α	Θ	Α	Ρ	Ι	Σ	Η
Χ	Α	Ν	Ι	Α	Μ	Η	Λ	Ο	Σ
Θ	Ρ	Ε	Μ	Μ	Ε	Ν	Α	Φ	Τ
Ρ	Α	Μ	Α	Τ	Ν	Ρ	Α	Ο	Σ
Ο	Π	Β	Ε	Ρ	Ο	Ν	Ο	Σ	Ι
Π	Ρ	Α	Ρ	Ο	Ι	Κ	Ι	Ε	Γ
Ρ	Ν	Α	Λ	Ε	Α	Α	Ρ	Τ	Α
Α	Ξ	Ι	Ν	Ο	Σ	Ν	Α	Σ	Α
Ι	Π	Α	Τ	Ο	Κ	Ι	Ο	Α	Κ
Ε	Σ	Α	Σ	Κ	Η	Μ	Η	Κ	Ο
Σ	Α	Λ	Ι	Α	Φ	Α	Σ	Ι	Σ





AUTO CENTER A.E.

ΟΛΟΚΛΗΡΩΜΕΝΟ ΣΥΓΚΡΟΤΗΜΑ FIAT

Fiat Bravo. Το νέο 3θυρο compact. Ένα αυτοκίνητο με δυναμική, σπορ εμφάνιση, απολαυστικό στην οδήγηση. Θα σας εντυπωσιάσει με τον πλούσιο εξοπλισμό του, τις κορυφαίες επιδόσεις, και την πλούσια γκάμα του. Το Fiat Bravo θα σας δώσει τη χαρά της οδήγησης και της επιλογής!

FIAT BRAVO. FIAT BRAVA. Η ΕΠΙΛΟΓΗ.

Fiat Brava. Η δυναμική Berlina. Γνωρίστε την και ανακαλύψτε το πάθος για τελειότητα, την προσεγμένη εργονομία, την ευρυχωρία, τον πλούσιο εξοπλισμό της! Ανακαλύψτε τις κορυφαίες επιδόσεις της και τη μεγάλη ποικιλία σε χρώματα και κινητήρες. Ανακαλύψτε τί σημαίνει... δυνατότητα επιλογής!



AUTO CENTER FIAT

Μανώλης Κωστάκης ΑΕΒΕ

14ου χλμ Ρόδου - Αεροδρομίου Παραδείσι / Τηλ: 0241/82001-3 FAX 82004

Έκθεση, Αντ/κά, Συνεργείο, Ηλεκτρολογείο, Φανοποιείο, Βαφείο, Ανταλλαγές

ΓΙΑ ΤΗΝ ΕΝ ΓΕΝΕΙ ΣΥΜΒΟΛΗ ΤΟΥΣ

ΤΙΜΗΤΙΚΗ ΔΙΑΚΡΙΣΗ
σε 12 επιχειρηματίες

Με μεγάλο ενδιαφέρον αναμένεται η ετήσια εκδήλωση της Ενωσης Τουριστικών Γραφείων Ρόδου, που έχει προγραμματισθεί να γίνει στις 13 Ιανουαρίου, στο ξενοδοχείο «Θέρμαι». Και αυτό, όχι μόνο γιατί πρόκειται να τιμηθούν (όπως κάθε χρόνο) επιχειρηματίες του νησιού μας για την εν γένει συμβολή τους στην τουριστική ανάπτυξη, αλλά και γιατί θα κατατεθούν στοιχεία από τα οποία θα προκύπτει ότι το μέλλον του τουρισμού μας κρέμεται στην κυριολεξία από μια κλωστή. Σύμφωνα και με τα στοιχεία της Ενώσεως συγκεκριμένα οι κρατήσεις δεν πάνε καλά ακόμα και στη Γερμανία. Για το λόγο αυτό θα κρούσει τον κώδωνα του κινδύνου και θα θέσει όλους τους αρμόδιους προ των ευθυνών τους.

ΓΙΑ ΤΗΝ ΠΟΡΕΙΑ ΤΗΣ ΣΑΙΖΟΝ Η ΕΝΩΣΗ ΤΟΥΡΙΣΤΙΚΩΝ ΓΡΑΦΕΙΩΝ ΘΑ ΚΡΟΥΣΕΙ ΤΟΝ ΚΩΔΩΝΑ ΤΟΥ ΚΙΝΔΥΝΟΥ

Σημειώνουμε ότι στην εκδήλωση της Ενώσεως θα κοπεί η παραδοσιακή πίτα, ενώ θα τιμηθούν και οι πιο κάτω συμπατριώτες μας επιχειρηματίες για την εν γένει συμβολή τους:

- Κιμ Σέγκρεν, Triton holidays
- Νικ Σεβαστάκης, Ialysos Travel
- Παντ. Χαπίπης, Zeus Tours
- Ιωάννης Κούρος, Kouros Travel
- Ιωάννης Χατζηλιάμης, Rhodos Tours
- Δανιήλ Σπάρταλης, Sparta Travel
- Ελευθ. Βογιατζής, ξεν. SAVOI.
- Μανώλης Σταματίου, ξεν. Chevalier.
- Σοφία Ράπτη, ξεν. Golden beach
- Ιωάννης Καπετανάκης, ξεν. Lindos bay. - Γιώργος Σταματίου, ξεν. Belair
- Μιχαήλ Κρητικός, ξεν. Imperial.

ΟΠΩΣ ΠΡΟΚΥΠΤΕΙ ΑΠΟ ΤΑ ΣΤΑΤΙΣΤΙΚΑ ΣΤΟΙΧΕΙΑ

ΣΟΒΑΡΟ ΕΡΓΟ ΕΧΕΙ
ΝΑ ΕΠΙΔΕΙΞΕΙ ΓΙΑ ΤΟ '95
η Δημοτική Αστυνομία

Από την Υπηρεσία της Δημοτικής Αστυνομίας δόθηκε στη δημοσιότητα ο απολογισμός του πραγματικά πλούσιου έργου της για όλο το παρελθόν έτος (1995), από τον οποίο διαφαίνεται εν πολλοίς ο μόχθος των ανθρώπων της για μια όμορφη, καθαρή, εύτακτη και λειτουργική πόλη.

ΑΡΧΙΖΕΙ ΝΑ ΕΔΡΑΙΩΝΕΤΑΙ ΣΤΗ ΣΥΝΕΙΔΗΣΗ ΤΩΝ ΔΗΜΟΤΩΝ

Ετσι, κατά τη διάρκεια του 1995:

• Ασκήθηκαν 3.886 έλεγχοι σε κοινόχρηστους χώρους, εκ των οποίων οι 1.451 κατέληξαν σε διαπίστωση τήρησης των νομίμων προϋποθέσεων, οι 1769 οδήγησαν σε συστάσεις, οι 644 σε εκθέσεις παράβασης με επιβολή διοικητικού προστίμου σε βαθμό πταίσματος, που μεταφράζονται σε 6.430 τ.μ. κατειλημμένων παρανόμως κοινοχρήστων χώρων, και οι 3 κατέληξαν σε παραπομπή των παραβατών σε αυτόφωρη διαδικασία.

• Ασκήθηκαν 888 έλεγχοι τήρησης των κανόνων καθαριότητας, εκ των οποίων οι 827 οδήγησαν σε συστάσεις και οι υπόλοιποι 61 σε επιβολή διοικητικού προστίμου και στη δίωξη των παραβατών ποινικά σε βαθμό πταίσματος.

• Βεβαιώθηκαν 12.338 παραβάσεις που αφορούν παράνομη στάθμευση οχημάτων.

• Επιδόθηκαν 22 εκθέσεις βεβαίωσης παράβασης για αυθαίρετη αφισορύπανση, οι οποίες, πέραν του προστίμου, συνεπάγονται και ποινική δίωξη των υπευθύνων σε βαθμό πταίσματος.

• Εγιναν 30 σφραγίσεις και 25 αποσφραγίσεις καταστημάτων, όπως προβλέπεται από τις κείμενες διατάξεις.

• Χαρακτηρίσθηκαν ως εγκαταλελειμμένα (και κινήθηκε η διαδικασία απομάκρυνσής τους) 73 οχήματα, 9 σκάφη, 5 τρέιλερς, 31 καρότσια μικροπωλητών, 3 τροχόσπιτα, 2 μοτοποδήλατα, 1 κιόσκι, 1 κινητήρας και μια κατσίνα.

• Επιπλέον, επιγραμματικά αναφέρεται η συμμετοχή της Δημοτικής Αστυνομίας και σε άλλες δραστηριότητες (πολιτιστικές, θρησκευτικές, αθλητικές), όπως φύλαξη χρηματαποστολών ΔΗΦΟΑΩ, απομάκρυνση αλλοδαπών ή αθιγγάνων από δημόσιους χώρους, ρύθμιση κυκλοφορίας στα σχολεία και σε οδούς του κέντρου (σχεδόν σε καθημερινή βάση), πληροφόρηση των πολιτών και των τουριστών, έλεγχοι για διαφύλαξη δημόσιας περιουσίας, έλεγχοι οικοδομικών αδειών, συνεργασία με άλλες δημόσιες υπηρεσίες, έλεγχοι σε πλανόδιους μικροπωλητές, παραδόσεις απωλεσθέντων αντικειμένων στο Τμήμα Ασφάλειας κ.λ.π.

Ολα τα παραπάνω οδηγούν αβίαστα στο συμπέρασμα ότι η Δημοτική Αστυνομία όχι μόνον κρίνεται πετυχημένος θεσμός, αλλά και εδραιώθηκε στη συνείδηση του Ροδίτη ως απαραίτητο στοιχείο για την καλή λειτουργία της πόλης.

ΕΘΝΙΚΟ ΘΕΑΤΡΟ
ΔΕΥΤΕΡΑ, 8.1.1996, ώρα 8.30 μ.μ.
Η Εταιρεία Φίλων της Μουσικής «Σαμβύκη» Παρουσιάζει το ΚΟΥΑΡΤΕΤΟ «ΗΧΩ»
με τους
Δημήτρη Σέμση, πρώτο βιολί,
Svetiana Cheveleva δεύτερο βιολί,
Στάμο Σέμση, βιόλα και
Christopher Humphrys, βιολοντσέλο
στο κουαρτέτο εγχόρδων αρ. 2 του A. Borodin &
στο κουιντέτο με πιάνο έργο 44 του R. Schumann
Πιάνο: Τάσος Βενετοκλής
Εισιτήρια: δρχ. 3.000 - φοιτητικά, δρχ. 2.000
Στο κατάστημα: 1 Χαρίτου, Γρηγ. Λαμπράκη 20 και στο ταμείο του Εθνικού Θεάτρου, μια ώρα πριν από την συναυλία.

YOUR No 1
WINTER
NIGHT CLUB
Ολο το χειμώνα μαζί σας!!
Prive Club
LIMELIGHT

Prive Club
Β. ΗΠΕΙΡΟΥ 24Α' - ΤΗΛ. 20323
MANAGEMENT: ΓΙΑΝΝΗΣ ΜΑΚΡΙΝΑΚΗΣ
PUBLIC RELATIONS: ΓΙΑΝΝΗΣ ΑΜΠΕΛΑΣ

ΤΟΠΙΚΕΣ ΕΙΔΗΣΕΙΣ

ΠΑΝΩ ΑΠΟ 30.000 ΑΝΑΜΕΝΟΝΤΑΙ ΕΦΕΤΟΣ ΣΤΗ ΡΟΔΟ

ΠΑΝΕΛΛΗΝΙΟΣ «ΠΟΛΕΜΟΣ»
για τις μαθητικές εκδρομές

ΓΙΝΕΤΑΙ ΛΟΓΟΣ ΚΑΙ ΓΙΑ «ΛΑΔΩΜΑΤΑ»

Σκληρή κόντρα έχει ξεσπάσει μεταξύ πολλών τουριστικών γραφείων, κυρίως της Αθήνας και της Θεσσαλονίκης, με «μήλον της έριδος» τις μαθητικές εκδρομές, που ως γνωστόν πραγματοποιούνται κάθε χρόνο την περίοδο του Πάσχα.

Τα ποσά που τζιράρονται γύρω από το κεφάλαιο «μαθητικές εκδρομές» δεν είναι διόλου ευκαταφρόνητα, απεναντίας μάλιστα. Αυτός είναι ίσως και ο μοναδικός λόγος για τον οποίο πολλά τουριστικά γραφεία, μη έχοντας άλλον τρόπο προσέλκυσης σχολείων για τις μαθητικές εκδρομές, μετέρχονται μέσα που παραπέμπουν σε... κρατικές προμήθειες. Αν και δεν υπάρχουν ακριβή στοιχεία για τα συνολικά ποσά που διακινούνται κάθε χρόνο γύρω από το κεφάλαιο «μαθητικές εκδρομές», ωστόσο είναι ενδεικτικό αυτό που συμβαίνει στη Ρόδο, που αποτελεί - και φέτος - το βασικότερο πόλο έλξης των μαθητικών εκδρομών. Ακολουθούν η Κύπρος και η Κρήτη.

Σύμφωνα με στοιχεία από το χώρο των ξενοδοχειακών επιχειρήσεων του νησιού, ο αριθμός των μαθητών που είναι ήδη γνωστό ότι θα ταξιδέψουν για Ρόδο ξεπέρασε τις 25.000, ενώ, όπως είπε υπεύθυνος για τις μαθητικές εκδρομές γνωστού, μεγάλου πρακτορείου της Θεσσαλονίκης, ο αριθμός αυτός αναμένεται ότι θα ξεπεράσει τα 30.000 άτομα. Λαμβάνοντας υπόψιν ότι ο μέσος όρος χρημάτων που απαιτούνται ανά μαθητή είναι οι 90.000 δρχ., τότε εύκολα υπολογίζει κανείς πως μόνο για τις εκδρομές στη Ρόδο το ποσό που θα ξοδευτεί από μαθητές κυμαίνεται μεταξύ των 2,5 και 3 δισεκατομμυρίων δραχμών! Αξίζει να αναφερθεί ότι προ ημερών η Ενωση Ξενοδόχων της Ρόδου μίσθωσε αεροσκάφος ιδιωτικής εταιρείας και μετέφερε στο νησί 294 μαθητές, κυρίως προέδρους μαθητικών συμβουλίων, από σχολεία της Αθήνας, καθώς και καθηγητές προκειμένου να τους «ξεναγήσει» και να τους δώσει τη δυνατότητα να πάρουν μια πρώτη γεύση από όσα θα απολαύσουν κατά την πενταήμερη εκδρομή τους στη Ρόδο. Η πρωτοβουλία αυτή είναι καθ' όλη θεμιτή και λογική στο πλαίσιο του υγιούς ανταγωνισμού, δεν λείπουν όμως από ό,τι φαίνεται και οι ασυνήθιστες πρακτικές...

Οσα τουριστικά πρακτορεία δεν επιθυμούν ή δεν μπορούν να αντιμετωπίσουν τους «ισχυρούς» και σε επίπεδο ποιοτικών προσφορών ανταγωνιστές τους, αυτοί καταφεύγουν στη γνωστή πρακτική των «μυστικών» προσφορών/δώρων.

Συνηθέστερη των «προσφορών» αυτών είναι το δωρεάν ταξίδι για τους μαθητές ή καθηγητές που μπορούν να... γείρουν την πλάστιγγα υπέρ μιας συγκεκριμένης επιλογής προορισμού. Πολλές φορές τα γραφεία αναλαμβάνουν και τη διοργάνωση των καθιερωμένων μαθητικών χορών, αλλά και ακόμη πιο πέρα, προσφέρουν δωρεάν ολιγοήμερες καλοκαιρινές διακοπές...

Τόσο οι κατά τόπους διευθύνσεις δευτεροβάθμιας εκπαίδευσης όσο και οι σύλλογοι των καθηγητών και το ίδιο το Υπουργείο Παιδείας γνωρίζουν εδώ και χρόνια αυτή την «εξωθεσμική» για τη μαθητική κοινωνία δραστηριότητα, ωστόσο δεν κατάφεραν να την ανατρέψουν.


Ο πρόεδρος της ΕΤΒΑ κ. Γ. Κασμάς

ΣΥΜΠΕΡΙΛΑΜΒΑΝΟΜΕΝΩΝ ΚΑΙ ΤΩΝ ΛΗΞΙΠΡΟΘΕΣΜΩΝ

Γενική ρύθμιση χρεών
έχει αποφασίσει η ΕΤΒΑ

ΤΟ ΣΧΕΔΙΟ ΠΡΟΒΛΕΠΕΙ ΣΥΜΒΙΒΑΣΤΙΚΟ ΣΥΜΨΗΦΙΣΜΟ ΑΠΑΙΤΗΣΕΩΝ

Η ΕΤΒΑ, στην προσπάθειά της να συγκεντρώσει νέα κεφάλαια, επιδιώκει την ταχύτερη είσπραξη των οφειλών από δάνεια που είχαν συναφθεί μέχρι και την 31/12/95, αλλά και των ληξιπρόθεσμων οφειλών! Αυτό προβλέπεται στο νέο σχέδιο «συμβιβαστικού συμψηφισμού απαιτήσεων» που πρόκειται να ανακοινώσει η ΕΤΒΑ εντός των προσεχών ημερών.

Απαραίτητη προϋπόθεση για την ένταξη στο ευνοϊκό καθεστώς εξόφλησης των δανείων είναι η άμεση προκαταβολή του 20% της εκτιμώμενης από την ΕΤΒΑ εμπορικής αξίας ή της αξίας ρευστοποίησης των υπεγγύων εξασφαλίσεων.

Σε μιαν άλλη κατηγορία εντάσσονται οι ληξιπρόθεσμες οφειλές που δεν καλύπτονται με εμπράγματες ασφάλειες εφόσον η τράπεζα εκτιμά ότι δεν υπάρχουν αντικειμενικές προϋποθέσεις εξυπηρέτησης του χρέους ή βιωσιμότητας της επιχείρησης.

Η ΕΤΒΑ σ' αυτές τις περιπτώσεις θα ζητήσει την εξόφληση του 80% της εκτιμωμένης αξίας ρευστοποίησης της επειχείρησης σε είκοσι - το πολύ - εξαμηνιαίες δόσεις με το επιτόκιο ενός ενήμερου δανείου της ίδιας κατηγορίας.

Σε ληξιπρόθεσμες οφειλές οι οποίες καλύπτονται μερικώς ή ολικώς από υπέγγυα περιουσιακά στοιχεία, η ΕΤΒΑ θα απαιτήσει την άμεση καταβολή του 20% του χρέους ενώ ταυτόχρονα θα «παγώσει» για μια τριετία το 20% του συνόλου της οφειλής.

Εφόσον ο οφειλέτης καταβάλει το 30% με 40% του χρέους του εντός μιας τριετίας, η ΕΤΒΑ θα εξετάζει - κατά περίπτωση - την κατά 100% διαγραφή του «παγωμένου» τμήματος του χρέους, ιδιαίτερα του τμήματος που δεν καλύπτεται από εμπράγματες εξασφαλίσεις.

Σύμφωνα με πληροφορίες οι επιχειρήσεις με καθυστερούμενες οφειλές μέχρι και την 31η Δεκεμβρίου 1993 θα κληθούν να ρυθμίσουν το χρέος τους με βάση το ευνοϊκό καθεστώς, το αργότερο μέχρι την 31η Μαΐου 1996.

Αυτό το σχέδιο «συμβιβαστικού συμψηφισμού απαιτήσεων» επανεγκρίθηκε από το νέο ενναμελές διοικητικό συμβούλιο της ΕΤΒΑ ενώ έχει ήδη λάβει την έγκριση του υπουργού Βιομηχανίας κ. Πεπονή.

Στο νέο διοικητικό συμβούλιο, εκτός του προέδρου κ. Γ. Κασμά και των δύο υποδιοικητικών, Γ. Παπαθανασίου και Γ. Νικόλη, συμμετέχουν 2 εκπρόσωποι των εργαζομένων, ένας υπάλληλος του υπουργείου Εθνικής Οικονομίας, ένας του υπουργείου Βιομηχανίας και ο κ. Σβορώνος εκ μέρους του Συνδέσμου Ελληνικών Βιομηχανιών.

Η άλλοτε κραταιά τράπεζα της βιομηχανικής μας ανάπτυξης έχει αποδυθεί σε έναν αγώνα προσέλκυσης κεφαλαίων για να καλύψει τις μαύρες τρύπες του ισολογισμού της.

Μετά την φορολόγηση των αποδόσεων των ομολόγων της ΕΤΒΑ από το υπουργείο Οικονομικών, η εισροή κεφαλαίων στην τράπεζα έχει καταστεί ιδιαίτερα δυσχερής. Η ΕΤΒΑ ελπίζει μόνο στις ανανεώσεις των παλαιοτέρων εκδόσεων από τους παραδοσιακούς και εν πολλοίς αδιάφορους αποταμιευτές.

Για να προσελκύσει νέα κεφάλαια η ΕΤΒΑ είναι αναγκασμένη να διαθέτει πλέον στο ευρύ επενδυτικό κοινό - με ιδιαίτερα ευνοϊκές αποδόσεις αφού προσφέρει εις όφελος του επενδυτή το σύνολο σχεδόν της προμήθειάς της - πολυετή ομόλογα του Δημοσίου.

Πρόκειται για τα πενταετή και επταετή ομόλογα τα οποία μπήκαν στο χαρτοφυλάκιό της έναντι της αυξήσεως του μετοχικού της κεφαλαίου σύμφωνα με το σχέδιο εξυγίανσής της που ψηφίσθηκε πρόσφατα στη Βουλή.

ΔΕΝ ΕΟΡΤΑΖΟΥΝ

Ο κ. Γιάννης Τσιγάρος δεν θα δεχθεί επισκέψεις στη γιορτή του

Ο κ. Φώτης και η κ. Ιωάννα Κωστοπούλου δεν θα δεχθούν επισκέψεις στη γιορτή τους

Ο κ. Ιωάννης Γιαννακάκης έμπορος δεν θα δεχθεί επισκέψεις για την ονομαστική του γιορτή

Ο κ. Γιάννης Ρουσέττος, συνταξιούχος τραπεζικός, δεν εορτάζει.

Ο κ. Γιαννης Κ. Λερios πολιτικός, μηχανικός, δεν θα δεχθεί επισκέψεις για την ονομαστική του εορτή

Ο κ. Ιωάννης Χατζηλιαμής δεν θα δεχθεί επισκέψεις για τη γιορτή του λόγω απουσίας του στο εξωτερικό

Ο κ. ΓΙΑΝΝΗΣ ΧΑΤΖΗΜΑΝΩΛΗΣ Επιχειρηματίας δεν εορτάζει και δεν δέχεται επισκέψεις επι τη ονομαστική του εορτή.

Ο κ. Τατάκης Γ. Ιωάννης, Εμπορος Παρ. Ελευθ. Βενιζέλου 6 δεν θα δεχθεί επισκέψεις στην ονομαστική του εορτή

Ο Πρόεδρος της Κοινότητος Καλυθιών, κ. Γιάννης Ιατρίδης δεν εορτάζει και δεν δέχεται επισκέψεις για την ονομαστική του εορτή.

ΜΕ ΑΦΟΡΜΗ ΤΗ ΓΕΝΙΚΟΤΕΡΗ ΚΑΤΑΣΤΑΣΗ ΤΟΥ ΝΟΜΟΥ

ΝΕΑ ΕΠΙΘΕΣΗ ΚΑΤΑ ΠΑΣΟΚ
από τη Ν.Ε. Δωδ/σου της Ν.Δ.

ΖΗΤΕΙ ΤΗΝ ΑΜΕΣΗ ΠΡΟΣΦΥΓΗ ΣΕ ΕΚΛΟΓΕΣ

Από τη νομαρχιακή επιτροπή Δωδ/σου της Νέας Δημοκρατίας εκδόθηκε χθες η ακόλουθη ανακοίνωση:

Το 1996 βρήκε τον τόπο μας με τις χειρότερες προϋποθέσεις που μπορούσε να φανταστεί κανείς.

- Με τον τουρισμό στα νησιά μας να πηγαίνει από το κακό στο χειρότερο.
- Με τα μεγάλα έργα να βρίσκονται ακόμη παγιδευμένα στην γραφειοκρατία αφού κανένας δεν προσπαθεί να τα προωθήσει.
- Με τις μικρότερες απορροφήσεις σε ευρωπαϊκές χρηματοδοτήσεις από όλους τους Ευρωπαίους, ενώ έπρεπε λόγω των τεραστίων ελλείψεων, να απορροφούσαμε τα περισσότερα από όλους.
- Με την ανεργία να αυξάνει ακόμη και στο νομό μας που θεωρείται, σε σχέση με την άλλη Ελλάδα εύπορος.
- Με την δημιουργία, από το ΠΑΣΟΚ, προχείρων και βεβιασμένων θεσμών όπως ο Βος Βαθμός Τ.Α. που οι κύριοι αυτοί σήμερα ακόμη προσπαθούν να μας πείσουν ότι δικαίως παίρνουν τους παχυλούς μισθούς τους, ενώ κανένας υπάλληλος δεν ξέρει που ανήκει και κανένας ΑΡΧΟΝΤΑΣ δεν ξέρει τι διοικεί.
- Και ενώ όλα αυτά συμβαίνουν, ενώ η μείωση του τουριστικού προϊόντος είναι ήδη δραματική, καμία προσπάθεια δεν γίνεται, ανάπτυξης με νέες μορφές τουρισμού, με νέους πόλους έλξης με νέες στρατηγικές προσέλκυσης τουρισμού από το κράτος.
- Με ανύπαρκτη εξωτερική πολιτική, αφού οι κυβερνώντες ασχολούνται με το κρεβάτι του Πρωθυπουργού και δυστυχώς εδώ και πολλά χρόνια ασχολούμαστε με το κρεβάτι του κ. Ανδρέα Παπανδρέου.
- Με την Τουρκία να είναι με το ένα πόδι μέσα στην Ευρωπαϊκή Ενωση εις βάρος των ελληνικών συμφερόντων των οποίων τις επιπτώσεις πολύ γρήγορα θα αντιληφθούμε.
- Με το κύρος της Ελλάδας διεθνώς υποβαθμισμένο.
- Με το Σκοπιανό να έχει περάσει στα αζήτητα αφού οι γείτονες μας εδώ και πολύ καιρό δεν έχουν αντίπαλο.
- Τέλος με τον κ. Χυτήρη να μας λέει εδώ και δύο χρόνια ότι η Ελλάδα έχει ηγεσία και όλα πάνε καλά.

Εάν οι κύριοι του ΠΑΣΟΚ που εξαπάτησαν τον ελληνικό λαό με την βοήθεια του κ. Σαμαρά, νομίζουν ότι θα συνεχίσουν και άλλο πλανώνται πλάνην οικτράν.

Η ΝΕΑ ΔΗΜΟΚΡΑΤΙΑ είναι ΕΔΩ πανέτοιμη με προγράμματα, λύσεις και στρατηγική για να βγάλει και πάλι τον τόπο από την κατάντια, άλλωστε αυτή είναι η μοίρα μας, κάθε φορά με τον σοσιαλιστή κ. Παπανδρέου να έρχεται η ΝΕΑ ΔΗΜΟΚΡΑΤΙΑ ΝΑ ΒΓΑΖΕΙ ΤΑ ΚΑΣΤΑΝΑ ΑΠΟ ΤΗΝ ΦΩΤΙΑ.

Το μόνο που έχουν να κάνουν όλοι αυτοί οι κύριοι είναι να οδηγήσουν τον τόπο σε εκλογές για να αποκαταστήσουν την αρμονία εξουσίας και πλειοψηφίας λαού.

ΝΙΚΟΣ ΧΑΡΑΛΑΜΠΗΣ
ΠΡΟΕΔΡΟΣ ΝΟΔΕ ΔΩΔΕΚΑΝΗΣΟΥ



THE INTERNATIONAL ASSOCIATION OF LIONS CLUBS
MULTIPLE DISTRICT 117 GREECE - CYPRUS
LIONS CLUB OF RHODOS

ΑΝΑΚΟΙΝΩΣΗ

Η Λέσχη LIONS ΡΟΔΟΥ ανακοινώνει ότι κατά την κλήρωση της 29ης Δεκεμβρίου 1995, ο τυχερός αριθμός ο οποίος κερδίζει την τηλεόραση PHILIPS είναι ο αριθμός ΔΙΑΚΟΣΙΑ ΕΞΗΝΤΑ ΟΚΤΩ (268). Παρακαλείται ο κάτοχος του τυχερού αριθμού να επικοινωνήσει στα τηλέφωνα 32115 και 24779 με τον κ. Γιάννη Χατζημανώλη.

ΑΡΧΙΖΕΙ Η ΕΓΓΡΑΦΗ ΜΕΛΩΝ

«Σάρκα και οστά»
παίρνει η εταιρεία μελετών για θέματα του Αιγαίου

«Σάρκα και οστά» παίρνει η προσπάθεια για την ίδρυση Εταιρείας Μελετών Εθνικών και Αμυντικών Θεμάτων για το Αιγαίο, με έδρα το Δήμο Αφάντου, που ανέλαβαν οι γνωστοί και δραστήριοι συμπολίτες μας κ.κ. Σταμ. Διακοσταματίου και Στεφ. Σελλάς.

Η ΠΡΩΤΟΒΟΥΛΙΑ ΑΝΗΚΕΙ ΣΤΟΥΣ Κ.Κ. ΣΤ. ΔΙΑΚΟΣΤΑΜΑΤΙΟΥ ΚΑΙ ΣΤΕΦ. ΣΕΛΛΑ

Σχετικά με την εταιρεία διευκρινίστηκαν από τους πρωτεργάτες τα ακόλουθα:

Η υπό ίδρυση αυτή εταιρεία από Ρόδιους συμπολίτες μας έχει αφιλοκερδή χαρακτήρα και επιδιώκει εθνικούς και αμυντικούς σκοπούς.

Οι στόχοι της είναι: α) Η ενημέρωση της πολιτείας με μελέτες, με θέσεις και απόψεις πάνω στα εθνικά και αμυντικά μας προβλήματα, τα οποία συμβάλλουν στην ενίσχυση της εθνικής μας άμυνας. β) Η αντικειμενική ενημέρωση του Ελληνικού λαού επί των εθνικών, κοινωνικών, ιστορικών και αμυντικών θεμάτων, που αφορούν το Αιγαίο με διαλέξεις, έντυπα και δια μέσου των Μ.Μ.Ε., για να είναι πάντα προετοιμασμένος να συμβάλει κατά τον καλύτερο δυνατό τρόπο στην εθνική άμυνα και να υποστεί τις αναγκαίες θυσίες για την υπεράσπιση της εθνικής του ανεξαρτησίας.

Βασική αρχή της ενημέρωσης η αλήθεια.

Για να μπορέσει να εκπληρώσει αποτελεσματικά ο Ελληνικός λαός το ύψιστο αυτό προς την πατρίδα, καθήκον πρέπει να γνωρίζει την αλήθεια, να είναι σωστά και αντικειμενικά ενημερωμένος. Διότι ατυχώς οι σκοπιμότητες πολλές φορές εμποδίζουν την αντικειμενική ενημέρωσή του.

Εδρα της εταιρείας έχει καθορισθεί ο Δήμος Αφάντου. Ο λόγος της επιλογής αυτής είναι:

α) Να καταδειχθεί η σημασία της ενημέρωσης και ενεργού συμμετοχής και της τελευταίας γωνιάς της ελληνικής γης και ολοκλήρου του ελληνικού λαού στην αμυντική προσπάθεια του έθνους και να τονισθεί ο πανεθνικός της χαρακτήρας.

β) Η αναβάθμιση του ρόλου της επαρχίας στα εθνικά μας θέματα, που επηρεάζουν την επιβίωσή μας και η αποκατάσταση κάποιας ισορροπίας μεταξύ Αθηνοκεντρικού κράτους και επαρχίας. Οσοι επιθυμούν να γίνουν μέλη της εταιρείας και να προσφέρουν αμισθί τις υπηρεσίες τους για την προώθηση των στόχων της παρακαλούνται να επικοινωνήσουν με τα τηλέφωνα 23-639 Κον Διακοσταματίου και 32-091 Κον Σελλά.

ΣΥΛΛΟΓΟΣ ΘΕΣΣΑΛΩΝ ΡΟΔΟΥ

Πρόσκληση

Το Σάββατο 6 Ιανουαρίου 1996 στις 8 το βράδυ το απόδυτο του Δημοτικού Τραγουδιού ΓΙΑΝΝΑ ΝΙΚΟΛΑΟΥ μαζί με τους Δημήτρη Μπαρούτα, Μανίκα, Βασίλη Πλακιά, και Γκιουλέκα θα μας θυμίσουν την αξέχαστη δημοτική μας παράδοση. Εμείς θα σας διαθέσουμε μια μεγάλη αίθουσα στο Φαληράκι Μπητς με ένα πραγματικά πλούσιο Μενού, Εσείς το κέφι και τις χορευτικές σας ικανότητες.

Στον τοχερό από την κοπή της βασιλόπιττας ο Σύλλογος θα δώσει 50.000 δραχμές.

Τιμή πρόσκλησης 5.500 δρχ.

Σας ευχαριστούμε
Η Διοίκηση

ΝΑΥΤΙΚΟΣ ΟΜΙΛΟΣ ΡΟΔΟΥ
NOP
1947
NAUTICAL CLUB OF RHODES

Ο ΝΑΥΤΙΚΟΣ ΟΜΙΛΟΣ ΡΟΔΟΥ
καλεί όλους τους κατοίκους της πόλης
στην καθιερωμένη γιορτή γιά το
ΚΟΨΙΜΟ ΤΗΣ ΒΑΣΙΛΟΠΙΤΑΣ
στις εγκαταστάσεις του αμέσως μετά τον αγιασμό των υδάτων το Σάββατο 6 Ιανουαρίου 1996 ημέρα των Θεοφανείων.
Στην εκδήλωση θα γίνει ενημέρωση με αφορμή την έναρξη των εργασιών του Κολυμβητηρίου του.

NOP
ΚΟΛΥΜΒΗΤΗΡΙΟ
ΝΑΥΤΙΚΟΥ ΟΜΙΛΟΥ ΡΟΔΟΥ
ΟΛΟΙ ΜΑΖΙ ΜΠΟΡΟΥΜΕ

ΔΗΜΟΤΙΚΟ ΠΕΡΙΦΕΡΕΙΑΚΟ ΘΕΑΤΡΟ ΡΟΔΟΥ

Γρηγορίου Ξενόπουλου
«Το Φιορο του Λεβάντε»
Κωμωδία

Σκηνοθεσία: ΓΙΑΝΝΗΣ ΜΑΡΓΑΡΙΤΗΣ
Σκηνικά - κοστούμια: ΑΓΝΗ ΝΤΟΥΤΣΗ
Μουσική επιμέλεια: ΙΑΚΩΒΟΣ ΔΡΟΣΟΣ
Χορογραφίες: ΕΛΛΗ ΠΑΡΑΣΚΕΥΑ

Παίζουν οι ηθοποιοί:
Σουζάνα Καρδούλια • Κατερίνα Λοπού
Αντώνης Μπαμπούνης • Καλλιρόη Μυργιαγκού
Πάνος Πανόπουλος • Γιάννης Παπαδόπουλος
Δημήτρης Πάσσος • Στέλλα Φάϊτ
Ρέα Χαλκιαδάκη • Μίνα Χριστοφορίδου
Αντώνης Φωτάρας

Παραστάσεις:
Παρασκευή 5 Ιανουαρίου 1996
Σάββατο 6 Ιανουαρίου 1996
Κυριακή 7 Ιανουαρίου 1996
Ωρα 8.30 μ.μ.
ΣΤΟ ΕΘΝΙΚΟ ΘΕΑΤΡΟ