η δημοκρατική της Ρόδου

εκδότης - διευθυντής
ΒΑΣΙΛΗΣ ΑΘΑΝΑΣΙΟΥ

ΕΛΛΑΣ

ΤΡΙΤΗ
3 ΔΕΚΕΜΒΡΙΟΥ 1996
ΤΙΜΗ 100 δρχ.
ΑΡΙΘΜΟΣ ΦΥΛΛΟΥ 4.386

στην υπηρεσία του δωδεκανησιακού λαού

ΠΡΑΓΜΑΤΟΠΟΙΕΙΤΑΙ ΣΗΜΕΡΑ ΑΥΤΟΨΙΑ ΑΠΟ ΤΕΧΝΙΚΟΥΣ

ΓΕΝΙΚΟΣ ΕΛΕΓΧΟΣ ΟΛΩΝ ΤΩΝ ΕΛΙΚΟΔΡΟΜΙΩΝ ΤΩΝ ΝΗΣΙΩΝ ΤΗΣ ΔΩΔ/ΣΟΥ

✓ ΕΠΙ ΤΑΠΗΤΟΣ» ΟΛΑ ΤΑ ΠΡΟΒΛΗΜΑΤΑ ΣΕ ΣΥΣΚΕΨΗ ΠΟΥ ΕΓΙΝΕ ΧΘΕΣ ΣΤΗ ΝΟΜΑΡΧΙΑ
✓ ΧΡΟΝΟΔΙΑΓΡΑΜΜΑ ΓΙΑ ΤΗΝ ΑΠΟΠΕΡΑΤΩΣΗ ΤΟΥΣ

Η απερίγραπτη κατάσταση που επικρατεί σήμερα στα ελικοδρόμια των μικρών νησιών του δωδ/κου συμπλέγματος, με αποτέλεσμα να μην καθίσταται δυνατή η λειτουργία τους (με τα γνωστά τραγικά επακόλουθα), αποτέλεσε χθες το πρωί αντικείμενο ειδικής συσκέψεως που πραγματοποιήθηκε στο νομαρχιακό μέγαρο (με αφορμή και τα γεγονότα της Τήλου) υπό την προεδρία του γενικού γραμματέα του υπουργείου Αιγαίου Γιάννη Μαχαιρίδη και συμμετοχή του νομάρχη Γ. Παρασκευά, του βουλευτή Α. Καραμάριου υπαλλήλων των Τεχνικών Υπηρεσιών της Νομαρχίας, του υπουργείου Αιγαίου και της Πολιτικής Αεροπορίας.

Στη σύσκεψη τέθηκαν «επί τάπητος» ➦Σελ. 6

ΜΕ ΑΝΑΚΟΙΝΩΣΗ ΠΟΥ ΕΞΕΔΩΣΕ ΧΘΕΣ

ΑΝΗΣΥΧΙΑ ΕΚΦΡΑΖΕΙ Η Ν.Ε. ΔΩΔ/ΣΟΥ ΤΗΣ «Ν.Δ.» ΓΙΑ ΤΗΝ ΚΑΤΑΣΤΑΣΗ

Με το Συνέδριο του κόμματος, τα οικονομικά μέτρα της Κυβέρνησης, τα ειδικότερα μέτρα για το Αιγαίο και τα προβλήματα που προέκυψαν από τη μη λειτουργία του ελικοδρομίου της Τήλου ασχολήθηκε στην πρόσφατη συνεδρίαση της η νομαρχιακή επιτροπή Δωδ/νήσου της Νέας Δημοκρατίας.

Σχετικά με όλα τα παραπάνω θέματα εκδόθηκε χθες η ακόλουθη ανακοίνωση:

Από τη Νομαρχιακή Επιτροπή της Ν.Δ., ανακοινώθηκαν τα εξής:

Συνεδρίασε την περασμένη Παρασκευή (29-11-1996) η ΝΟΔΕ, η οποία αφού εξέτασε τις τελευταίες κομματικές

ΚΟΙΝΩΝΙΚΗ ΑΝΑΤΑΡΑΧΗ ΠΡΟΚΑΛΕΙ Η ΦΟΡΟΛΟΓΙΚΗ ΕΠΙΔΡΟΜΗ

➦Σελ. 6

11 ΧΡΟΝΙΑ ΣΤΟΝ ΚΟΥΓΙΟ

Από το Τριμελές Εφετείο επί Κακουργημάτων επιβλήθηκε χθες ποινή κάθειρξης 11 ετών στον Ελευθέριο Κουγιό του Κων/νου, 32 ετών και ποινή κάθειρξης 7 ετών στον Δημήτριο Παυλόπουλο του Παναγιώτη, 36 χρονών, οι οποίοι κατηγορούντο για ληστεία ➦Σελ. 6

ΟΙ ΡΥΘΜΙΣΕΙΣ ΟΦΕΙΛΩΝ ΣΤΟ ΔΗΜΟΣΙΟ

Με απόφαση του υπουργού Οικονομικών δόθηκε παράταση μέχρι τις 4-12-96 για την ρύθμιση ληξιπρόθεσμων οφειλών προς το Δημόσιο. Μέχρι την ημερομηνία αυτή οι φορολογούμενοι οφειλέτες του Δημοσίου ➦Σελ. 6

ΣΥΜΦΩΝΑ ΜΕ ΔΗΛΩΣΗ ΤΗΣ κ. Β. ΠΑΠΑΝΔΡΕΟΥ

ΣΕ ΕΝΑ ΜΗΝΑ ΑΠΟΦΑΣΗ ΓΙΑ ΤΟ ΓΚΟΛΦ - ΑΦΑΝΤΟΥ

ΔΟΘΗΚΕ ΑΠΑΝΤΗΣΗ ΣΕ ΕΡΩΤΗΣΗ ΠΟΥ ΕΙΧΕ ΚΑΤΑΘΕΣΕΙ ΣΤΗ ΒΟΥΛΗ Ο κ. ΤΑΣΟΣ ΚΑΡΑΜΑΡΙΟΣ

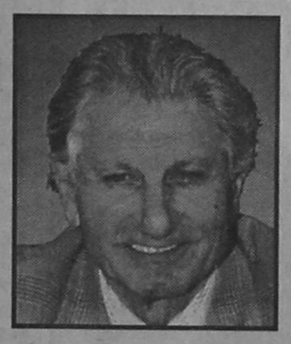

Μέχρι το τέλος του χρόνου ο ΕΟΤ θα έχει επιλέξει τις μορφές ανάπτυξης και γενικότερης αξιοποίησης του «Γκολφ» - Αφάντου. Αυτά αναφέρονται σε απάντηση της υπουργού Ανάπτυξης κ. Βάσως Παπανδρέου που δόθηκε στη Βουλή με αφορμή σχετική ερώτηση που είχε καταθέσει ο βουλευτής Δωδ/νήσου της Ν.Δ. κ. Τάσος Καραμάριος. Η κ. Βάσω Παπανδρέου κάνει ωστόσο ήδη λόγο για ξενοδοχείο, υπαίθριο κολυμβητήριο και γήπεδο γκολφ, προς επιβεβαίωση των σχετικών δημοσιευμάτων της «δ».

Πιο αναλυτικά στην απάντηση της υπουργού αναφέρονται τα εξής: ➦Σελ. 6

Η ΜΕΤΟΧΗ ΤΗΣ ΔΑΝΕ

Αμετάβλητη παρέμεινε χθες σχεδόν η μετοχή της ΔΑΝΕ στο Χρηματιστήριο Αξιών Αθηνών (ΧΑΑ).

Συγκεκριμένα έκλεισε στις 800 δρχ. έναντι 799 δρχ της περασμένης Παρασκευής (αύξηση 0,1%).

Η μεγίστη τιμή που πέτυχε η μετοχή ήταν 839 δρχ και η ελαχίστη 790 δρχ. Συνολικά διατέθηκαν χθες μέσω του ΧΑΑ 1930 μετοχές της ΔΑΝΕ.

ΣΥΝΑΝΤΗΣΗ ΑΥΡΙΟ ΜΕ ΤΗΝ Β. ΠΑΠΑΝΔΡΕΟΥ

«ΕΠΙ ΤΑΠΗΤΟΣ» ΟΛΑ ΤΑ ΠΡΟΒΛΗΜΑΤΑ ΤΟΥΡΙΣΜΟΥ ΤΗΣ ΡΟΔΟΥ

ΑΞΙΟΛΟΓΗΣΗ ΤΩΝ ΘΕΜΑΤΩΝ ΣΕ ΣΥΣΚΕΨΗ ΠΟΥ ΕΓΙΝΕ ΣΤΗ ΝΟΜΑΡΧΙΑ

Ενόψει της αυριανής συνάντησης εκπροσώπων τοπικών φορέων και τάξεων με την υπουργό Ανάπτυξης κ. Βάσω Παπανδρέου (σχετικά έγραψε το Σάββατο η «δ») πραγματοποιήθηκε χθες το μεσημέρι στο νομαρχιακό μέγαρο ειδική σύσκεψη για το συντονισμό τους και την επιλογή της θεματολογίας που θα τεθεί προς συζήτηση.

Σημειώνεται οτι η σύσκεψη με την υπουργό προκλήθηκε από το βουλευτή Δωδ/νήσου και γραμματέα της Κ.Ε. του ΠΑΣΟΚ Κώστα Σκανδαλίδη προκειμένου ➦Σελ. 6

ΚΑΙ ΠΑΛΙ ΜΕ ΤΗ ΜΕΘΟΔΟ «ΡΙΦΙΦΙ»

ΚΑΙ ΝΕΑ ΑΠΟΠΕΙΡΑ ΔΙΑΡΡΗΞΗΣ ΧΡΥΣΟΧΟΕΙΟΥ

✓ Ο ΔΡΑΣΤΗΣ ΠΙΑΣΤΗΚΕ ΣΤΑ «ΠΡΑΣΑ» ΠΡΕΠΕΙ ΝΑ ΕΧΕΙ ΔΙΑΡΡΗΞΕΙ ΚΑΙ
✓ ΤΟ ΧΡΥΣΟΧΟΕΙΟ ΜΑΚΡΗ

Νέα απόπειρα διαρρήξεως χρυσοχοείου και μάλιστα στην «καρδιά» της πόλης, από εισαγόμενο Ελληνα «μαφιόζο». Στην περίπτωση όμως αυτή οι γείτονες είχαν «τεντωμένα» τ'αυτιά, ενημέρωσαν την Ασφάλεια και ο θρασύτατος διαρρήκτης πιάστηκε στα «πράσα».

Η νέα θρασύτατη διάρρηξη έγινε προχθές τη νύκτα στο χρυσοχοείο του Βασίλη Δεσποτάκη του Γεωργίου, ετών 63, στην οδό Γρηγορίου Λαμπράκη 17, με δράστη τον Δημήτρη Χριστολένη του Χρήστου ετών 58, από τη Λίμνη Ευβοίας, άεργο και χωρίς μόνιμη κατοικία. Ο διαρρήκτης ενεργώντας επαγγελματικά, με τη μέθοδο «ριφιφί» άνοιξε τρύπα 80x40εκ. στο μεσότοιχο του χρυσοχοείου με διπλανό κενό κατάστημα της Παρασκευής Στεφανίδου, με σκοπό να μπει μέσα και να αφαιρέσει όλα τα τιμαλφή ➦Σελ. 6

ΣΕΜΙΝΑΡΙΑ ΕΚΠΑΙΔΕΥΣΗΣ ΞΕΝ/ΛΩΝ ΡΟΔΟΥ

Αρχίζουν στις 4 σήμερα το απόγευμα στο ξενοδοχείο «Θέρμαι» τα μαθήματα μετεκπαίδευσης των ξεν/λπλων της Ρόδου. Συνολικά θα λειτουργήσουν εφέτος 5 τμήματα και συγκεκριμένα ένα τμήμα για καμαριέρες, ένα τμήμα για ρεσεψιονιστ, ένα τμήμα για μαγείρους και δύο ➦Σελ. 6

ΣΤΗ ΔΙΑΡΚΕΙΑ ΟΙΚΟΓΕΝΕΙΑΚΟΥ ΚΑΥΓΑ

ΤΟΝ «ΞΕΚΟΙΛΙΑΣΕ» ΜΕ ΣΠΑΣΜΕΝΟ ΜΠΟΥΚΑΛΙ

ΜΕΙΩΘΗΚΕ Η ΠΟΙΝΗ ΤΟΥ ΣΤΟ ΔΕΥΤΕΡΟΒΑΘΜΙΟ ΟΡΚΩΤΟ

Μειώθηκε χθες από το Δευτεροβάθμιο Μικτό Ορκωτό Δικαστήριο Δωδ/νήσου από 3,5 χρόνια σε 2,5 η ποινή που είχε επιβληθεί πρωτοδίκως στον 25χρονο τσιγγάνο Γεώργιο Βασιλείου του Ιωάννη, που κατηγορείτο για σκοπούμενες σωματικές βλάβες εις βάρος του Κων/νου Λουκά του Ιωάννη, 27 χρονών.

Το αιματηρό περιστατικό σημειώθηκε στην Κω την 24η Αυγούστου 1995, σε υπαίθριο καταυλισμό των τσιγγάνων όπου γιόρταζαν οι οικογένειες του δράση και του θύματος, κάτω από τις ακόλουθες συνθήκες: Ο Λουκάς τσακώθηκε για ασήμαντη αφορμή με τον αδερφό του και στο επεισόδιο αυτό αναμείχθηκε και ο Βασιλείου. Σπάζοντας συγκεκριμένα ένα μπουκάλι που κρατούσε «ξεκοίλιασε» στην κυριολεξία του Λουκά, που τελικά σώθηκε ως εκ θαύματος.

Ο ίδιος δράστης οδηγήθηκε σήμερα το πρωί και ενώπιον του Τριμελούς Εφετείου Δωδ/σου ➦Σελ. 6

ΕΝΔΙΑΦΕΡΟΥΣΑ ΠΡΟΤΑΣΗ ΤΩΝ ΚΑΘΗΓΗΤΩΝ ΦΑΤΟΥΡΟΥ ΚΑΙ ΚΑΛΟΓΕΡΑ

Η ΡΟΔΟΣ ΛΙΓΑ ΒΗΜΑΤΑ ΜΠΡΟΣΤΑ ΑΠΟ ΤΗΝ ΑΠΟΚΤΗΣΗ ΑΡΧΙΤΕΚΤΟΝΙΚΗΣ ΣΧΟΛΗΣ!

ΣΕ ΠΡΩΤΗ ΦΑΣΗ «ΑΤΕΛΙΕ» ΓΙΑ ΜΕΤΕΚΠΑΙΔΕΥΣΗ ΚΑΙ ΜΕΤΑΠΤΥΧΙΑΚΕΣ ΣΠΟΥΔΕΣ ΣΤΗΝ ΑΝΑΣΤΗΛΩΣΗ ΜΝΗΜΕΙΩΝ

Λίγα βήματα μπροστά από την απόκτηση Αρχιτεκτονικής Σχολής βρίσκεται η Ρόδος, σύμφωνα με έγκυρες πληροφορίες.

Οι γνωστοί καθηγητές συγκεκριμένα της Αρχιτεκτονικής Σχολής του Μετσοβείου Πολυτεχνείου Αθηνών κ. Καλογεράς και του Αριστοτελείου Πανεπιστημίου Θεσσαλονίκης κ. Φατούρος, ενδιαφέρονται να εγκατασταθεί στο «σμαραγδένιο νησί» σε πρώτη φάση «ατελιέ αρχιτεκτονικής» στο οποίο θα εκπαιδεύονται οι φοιτητές των σχολών σε θέματα αναστηλώσεων μνημείων αλλά και θα μετεκπαιδεύονται όσοι ενδιαφέρονται. Η Μεσαιωνική Πόλη της Ρόδου, στην οποία ως γνωστόν, βρίσκονται σε εξέλιξη σχετικά προγράμματα (σε συνεργασία του Δήμου, του ΥΠΠΟ, του ΤΑΠΑ και του ΕΟΤ), αποτελεί ➦Σελ. 6

ΠΡΟΣΒΛΗΘΗΚΕ ΚΟΡΙΤΣΑΚΙ 8 ΧΡΟΝΩΝ

ΚΙ ΑΛΛΟ ΚΡΟΥΣΜΑ ΜΗΝΙΓΓΙΤΙΔΑΣ!

ΟΙ ΓΙΑΤΡΟΙ ΔΙΑΒΕΒΑΙΩΝΟΥΝ ΟΤΙ ΔΕΝ ΔΙΚΑΙΟΛΟΓΕΙΤΑΙ ΑΝΗΣΥΧΙΑ

Κι άλλο κρούσμα μηνιγγίτιδας σημειώθηκε στο νησί μας αλλά οι γιατροί διαβεβαιώνουν ότι δεν συντρέχει και δεν δικαιολογείται ανησυχία γιατί δεν πρόκειται για επιδημία αλλά για σποραδικά, εποχικής *μορφής κρούσματα, που εμφανίζονται κάθε φθινόπωρο* και άνοιξη. Σημειώνεται ότι μέσα σε 15 ημέρες ➦Σελ. 6

ΜΕ ΑΠΟΦΑΣΗ ΤΟΥ ΔΙΟΙΚΗΤΙΚΟΥ ΣΥΜΒΟΥΛΙΟΥ

ΣΤΙΣ 230.000 ΔΡΧ. Η ΑΞΙΑ ΤΗΣ ΣΥΝΕΤΑΙΡΙΣΤΙΚΗΣ ΜΕΡΙΔΑΣ ΤΗΣ ΤΡΑΠΕΖΑΣ ΜΑΣ

Αυξάνεται από 220.000 σε 230.000 δρχ. η αξια της συνεταιριστικής μερίδας της Τράπεζας Δωδ/νήσου ύστερα από σχετική απόφαση του δ.σ., αξία που θα ισχύσει από την 1 Ιανουαρίου 1997. Ταυτόχρονα το δ.σ. αποφάσισε να λειτουργήσει υποκατάστημα και στην Κω.

Σχετικά με τα δύο αυτά θέματα από τη Συνεταιριστική Τράπεζα Δωδ/σου εκδόθηκε χθες η ακόλουθη ανακοίνωση:

Η Νομισματική Επιτροπή της Τραπέζης ➦Σελ. 6

ΑΝΑΦΟΡΑ ΠΑΠΑΝΙΚΟΛΑ ΣΤΗ ΒΟΥΛΗ



Ο Βουλευτής Δωδεκανήσου του ΠΑ.ΣΟ.Κ. κ. Βασίλης Παπανικόλας κατέθεσε την από 2-12-1996. Αναφορά ➦Σελ. 6

ΑΡΚΕΤΑ ΥΠΕΦΕΡΕ ΩΣ ΤΩΡΑ Η ΠΕΡΙΟΧΗ

ΧΡΕΙΑΖΕΤΑΙ ΕΠΙΔΕΙΞΗ ΣΥΝΕΣΗΣ ΓΙΑ ΤΗ ΛΑΪΚΗ ΑΓΟΡΑ ΤΗΣ ΔΙΑΓΟΡΙΔΩΝ

Η περαπέρω λειτουργία της προβληματικής λαϊκής αγοράς της οδού Διαγορίδων συνεχίζει να απασχολεί έντονα την τοπική και νομαρχιακή αυτοδιοίκηση, τους καταστηματάρχες και τους παραγωγούς, καθώς στο παρασκήνιο τορπιλίζονται όλες οι υγιείς λύσεις.

Η λαϊκή της οδού Διαγορίδων δημιουργεί συγκεκριμένα

ΟΥΔΕΙΣ ΕΧΕΙ ΤΟ ΔΙΚΑΙΩΜΑ ΝΑ ΤΟΥΣ ΚΡΑΤΑΕΙ «ΜΙΑ ΖΩΗ» ΑΫΠΝΟΥΣ!

πλείστα όσα προβλήματα στην περιοχή και εδώ και χρόνια καταβάλλονται προσπάθειες για τη «μεταφορά» της. Παρά τις αναζητήσεις δεν βρέθηκε ωστόσο κατάλληλος χώρος στη μείζονα περιοχή κι έτσι, με ομόφωνες ➦Σελ. 6

ΕΓΚΡΙΘΗΚΕ Η ΛΕΙΤΟΥΡΓΙΑ ΥΠΟΚΑΤΑΣΤΗΜΑΤΟΣ ΚΑΙ ΣΤΗΝ ΚΩ

ΛΟΥΚΕΤΟ ΣΤΑ ΛΥΚΕΙΑ ΚΑΙ ΤΑ ΓΥΜΝΑΣΙΑ

Τριήμερο λουκέτο την προσεχή εβδομάδα και απεργία διαρκείας μετά τις γιορτές των Χριστουγέννων στα γυμνάσια και τα λύκεια. Με συντριπτική πλειοψηφία οι καθηγητές αποφάσισαν να απεργήσουν στις 11, 12 και 13 Δεκεμβρίου και θα αρχίσουν ➦Σελ. 6

ΕΜΠΟΡΙΚΟ ΚΑΙ ΒΙΟΜΗΧΑΝΙΚΟ ΕΠΙΜΕΛΗΤΗΡΙΟ ΔΩΔΕΚΑΝΗΣΟΥ

ΑΝΑΚΟΙΝΩΣΗ

Το Εμπορικό και Βιομηχανικό Επιμελητήριο Δωδεκανήσου σε συνεργασία με την Ε.Ε.Δ.Ε. (Ελληνική Εταιρεία Διοικήσεως Επιχειρήσεων) οργανώνει σεμινάριο διάρκειας 8 ωρών για ιδιοκτήτες και υπαλλήλους καταστημάτων στην πόλη της Ρόδου με θέμα:

ΠΩΣ ΝΑ ΚΑΤΑΚΤΗΣΕΤΕ ΚΑΙ ΤΟΥΣ ΠΙΟ ΔΥΣΚΟΛΟΥΣ ΠΕΛΑΤΕΣ

Διάρκεια 8 ώρες. Εναρξη 16/12/96
Αιτήσεις συμμετοχής μέχρι 13/12/96
ΔΙΚΑΙΟΛΟΓΗΤΙΚΑ - Αίτηση (από ΕΒΕΔ)
Πληροφορίες, αιτήσεις συμμετοχής
ΕΠΙΜΕΛΗΤΗΡΙΟ ΔΩΔΕΚΑΝΗΣΟΥ
Γρηγορίου Λαμπράκη 8
κ. Γιάννης Παπαδημήτρης, τηλ. 22282

ΚΙΝΗΜΑΤΟΓΡΑΦΟΙ

ΜΕΤΡΟΠΟΛ
Τηλ. 28400
ΔΥΟ ΠΡΟΒΟΛΕΣ 7:00 και 9:30
Μία από τις καλύτερες ταινίες της χρονιάς. Ο ΤΖΩΝ ΤΡΑΒΟΛΤΑ σ' ένα ρόλο που τον φέρνει υποψήφιο για ΟΣΚΑΡ. Μία ταινία που θα θυμάστε για καιρό!
ΦΑΙΝΟΜΕΝΟ
•PHENOMENON•
Α! ΠΡΟΒΟΛΗΣ - ΚΑΤΑΛΛΗΛΟ
Με την επιτυχία
«CHANGE THE WORLD»
Του ΕΡΙΚ ΚΛΑΠΤΟΝ
ΤΗΝ ΔΕΥΤΕΡΑ
Η κωμωδία του
ΦΡΑΝΣΙΣ ΦΟΡΝΤ ΚΟΠΟΛΑ
ΤΖΑΚ
Με τον ΡΟΜΠΙΝ ΓΟΥΪΛΙΑΜΣ

«TITANIA»
ΚΟΛΟΚΟΤΡΩΝΗ 98
ΤΗΛ. 25876 - 64050
ΩΡΕΣ ΕΝΑΡΞΗΣ 8.00 ΚΑΙ 10.00
Σαββατοκύριακο από 6 μ.μ.
Από το σκηνοθέτη του «ΦΥΓΑ»
ΑΝΤΡΙΟΥ ΝΤΕΗΒΙΣ μια εκρηκτική περιπέτεια καταδίωξης σε πρώτη προβολή.
ΑΛΥΣΙΔΩΤΗ ΑΝΤΙΔΡΑΣΗ
CHAIN REACTION
Πρωταγωνιστούν
ΚΙΑΝΟΥ ΡΗΒΣ, ΜΟΡΓΚΑΝ ΦΡΗΜΑΝ,
ΦΡΕΝΤ ΓΟΥΩΡΝΤ
ΑΠΟ ΠΑΡΑΣΚΕΥΗ 29-11
ΕΩΣ ΠΕΜΠΤΗ 5-12

«ΠΑΛΛΑΣ»
Τηλέφωνον 24475
ΔΥΟ ΠΡΟΒΟΛΕΣ
7.30 ΚΑΙ 9.30
Μία ρομαντική ιστορία αγάπης που θα περάσει στην ιστορία του σινεμά για την «ΧΗΜΕΙΑ» ανάμεσα στους δύο πρωταγωνιστές της βιώνοντας την κάθε μέρα σαν να ήταν η τελευταία
ΥΠΟΘΕΣΗ ΠΟΛΥ ΠΡΟΣΩΠΙΚΗ
Πρωταγωνιστούν:
ΡΟΜΠΕΡΤ ΡΕΝΤΦΟΡΝΤ -
ΜΙΣΕΛ ΦΑΪΦΕΡ

Τα πολιτιστικά

Κάνω κριτική δημιουργώντας, και όχι βρίσκοντας λάθη
ΜΙΧΑΗΛ ΑΓΓΕΛΟΣ



γράφει ο **ΑΡΙΣΤΕΙΔΗΣ ΜΙΑΟΥΛΗΣ**

Η ΞΕΝΑΓΗΣΗ ΤΗΣ ΡΟΔΙΑΚΗΣ ΛΕΣΧΗΣ

Η ΟΛΙΓΩΡΗ καλοκαιρία της Κυριακής επέτρεψε σε πάνω απο 100 συμπολίτες μας,κάθε ηλικίας, να ανταποκριθούν στην πρόσκληση της ΡΟΔΙΑΚΗΣ ΛΕΣΧΗΣ και να ξεναγηθούν στο Αρχαιολογικό Μουσείο της πόλης μας και να απολαύσουν έναν καταπληκτικό περίπατο στα Μεσαιωνικά Τείχη.

Σύσσωμο το Διοικητικό Συμβούλιο της ΡΟΔΙΑΚΗΣ ΛΕΣΧΗΣ υποδέχτηκε όλους τους παρισταμένους ευχαριστώντας για την αποδοχή της ανοικτής πρόσκλησης. (Πρόεδρος κ.Γ.Γιαννόπουλος, δήμαρχος Ροδίων, Αντιπρόεδρος κ.Π.Διακογεωργίου, νομίατρος, Γ.Γ.κ.Ζαχ.Καρυδάκης και μέλη οι κ.κ. Ν.Χατζηνικήτας, Ελ.Γλεντή, Γ.Κουμέντος και Ευστ.Κυριακόπουλος).

Ο αντιπρόεδρος της ΡΟΔΙΑΚΗΣ ΛΕΣΧΗΣ κ. Πατελής Διακογεωργίου, Νομίατρος, χαιρετώντας την όμορφη συντροφιά θύμισε τις ξεναγήσεις που προηγήθηκαν στη Δυτική Ρόδο και στο Παλάτι των Ιπποτών και επισήμανε πως αυτές γίνονται γιατί «πρέπει να γνωρίζουμε την πολιτισμική μας κληρονομιά και τους θησαυρούς μας διότι εδώ έρχονται απο τα πέρατα του κόσμου για τους γνωρίσουν και μεις που τους έχουμε δίπλα μας νομίζουμε πως μια τέτοια επίσκεψη είναι απαραίτητη». Κατόπιν ευχαρίστησε την 4η Εφορεία Βυζαντινών Αρχαιοτήτων Δωδεκανήσου και την ΚΒ Εφορία προιστορικών και κλασικών αρχαιοτήτων, τους προϊσταμένους των και το προσωπικό και τους ξεναγούς μας.



Στη φωτογραφία οι παριστάμενοι στην προχθεσινή ξενάγηση της ΡΟΔΙΑΚΗΣ ΛΕΣΧΗΣ (ΦΩΤΟ ΒΑΣ. ΧΑΛΚΙΤΗΣ)

Την ξενάγηση στο Μουσείο, έκανε ο Αρχαιολόγος της ΚΒ Εφορίας προϊστορικών και κλασικών Αρχαιοτήτων Δωδεκανήσου κ. Παύλος Τριανταφύλλου. Ο κ.Τριανταφύλλου ήταν ιδιαίτερα κατατοπιστικός και όπως αποδείχτηκε ιδιαίτερα ευαίσθητος σε θέματα κλασικής ιστορίας, φιλολογίας και τέχνης αλλά βέβαια και άριστος γνώστης του αντικειμένου της Ροδίτικης Ιστορίας. Αυτό κάνει για άλλη μια φορά εμφανές το γεγονός πως οι Αρχαιολόγοι μας είναι επιστήμονες με περγαμηνές. Δεδομένη δε θεωρείται και η αγάπη για αυτά που καθημερινά μελετούν και καταγράφουν. Και πως να μην είναι έτσι αφού προϊστανται σας δύο Εφορίες δύο επίσης εξαίρετοι Αρχαιολόγοι· οι κ.κ. Ηλίας Κόλλιας και Γιάννης Χ.Παπαχριστοδούλου.

Ο κ.Τριανταφύλλου ξενάγησε τους παρισταμένους στο «Ιπποτικό Ξενοδοχείο», στην περίφημη μεγάλη αίθουσα «των ασθενών», καθώς και σις αίθουσες με τα γλυπτά και και τις επιτύμβιες γλυπτές συνθέσεις, εκεί όπου βρίσκονται τα γλυπτά των ύστερων Γεωμετρικών χρόνων και ξαναείδαν τις τεχνικές επιδεξιότεττες στην στήλη με την «Κριτώ και Τιμαρίστα» Κατόπιν στην αίθουσα «της μεγάλης και της μικρής Αφροδίτης», οι παριστάμενοι θαύμασαν τα ωραιότερα δείγματα της Ροδιακής πλαστικής του 4ου - 3ου αι π.Χ. των Ελληνιστικών χρόνων . Όπως μας είπε ο κ. Τριανταφύλλου η παγκοσμίως γνωστή «Αφροδίτη της Ρόδου», είναι του τύπου της «αιδούς», διότι ντρέπεται.·«Για κάποιο λόγο, κάποιος ψίθυρος, κάποιος θόρυβος, κάποια ενόχληση, την έχει αποσπάσει απο τη συγκεκριμένη κίνηση, να μπεί ή να βγεί απο το λουτρό της. Η κίνηση αυτή του δευτερολέπτου, απεικονίστηκε στο μάρμαρο και έμεινε στην αιωνιότητα.Είναι η τεχνοτροποπία του «ροκοκό» που ακολουθούν οι γλύπτες της Ελληνισικής εποχής», μας εξήγησε ο κ. Τριανταφύλλου.

Υπάρχει και άλλη μια σειρά με Αφροδίτες που κάθε μια έχει τα ιδιαίτερα χαρακτηριστικά της καθώς και μια σειρά με νύμφες που στόλιζαν τις κρήνες. Η ξεναγήση συνεχίστηκε σε αίθουσες που βρίσκονται αντικείμενα απο την Κάμειρο και την Ιαλυσό με αγγεία, αμφορείς, ειδώλια, που φέρουν πολλά σχέδια. Ενδεικτικά, λόγω χρόνου, επισκέφθηκαν την αίθουσα με αντικείμενα μικροτεχνίας της εποχής των γεωμετρικών χρόνων.

Κατόπιν το πρόγραμμα της ΡΟΔΙΑΚΗΣ ΛΕΣΧΗΣ συνεχίστηκε με την περιήγηση στα Μεσαιωνικά Τείχη με ξεναγό τον Εφορο Βυζαντινών Αρχαιοτήτων Δωδεκανήσου κ. Βασίλη Καραμπάτσο.

Ο κ.Καραμπάτσος, είναι άλλος ένας επιστήμονας ο οποίος υπηρετεί στην Αρχαιολογική Υπηρεσία της περιοχής εδώ και αρκετά χρόνια με ευσυνειδησία και αγάπη για το χώρο.

Οι πολλές και πλούσιες γνώσεις του και πάνω σε θέματα περιτείχισης και οργάνωσης του Ιπποτικού κυρίως κράτους στη Ρόδο, βοήθησαν τους παριστα-μένους να μεταφερθούν, στο διάστημα της μιάμισης περίπου ώρας που διήρκεσε η περιήγηση σε χρόνους αλλοτινούς.

Ο κ.Καραμπάτσος μίλησε με ενθουσιασμό για τις εργασίες που γίνονται αυτή την περίοδο στα Τείχη, που έχουν ώς στόχο την σεγανοποίησή των χώρων που βρίσκονται κάτω απο αυτό αλλά και την αξιοποίησή του. Όπως είπε χαρακτηριστικά ο εκλεκτός επιστήμονας, αφού ολοκληρωθούν τα έργα αυτά, το Τείχος θα αναδειχθεί σε χώρο πολιτιστικών δραστηριοτήτων που θα συγκεντρώνουν το ενδιαφέρον φορέων από ολόκληρο τον κόσμο.



Οι περιηγητές εξέφρασαν όμως και τις απορίες τους για το πως δόθηκαν άδειες για την οικοδόμηση και κτιρίων που απάδουν της φυσιογνωμίας της Μεσαιωνικής μας πόλης. Επίσης εκφράστηκαν και απορίες για το γεγονός πως σε ένα μεγάλο μέρος των εσωτερικών τειχών σκουπίδια και μπάζα προβάλλουν απειλητικά αφενός για την υγεία των περιοίκων αλλά και σχηματίζοντας μιαν άσχημη εικόνα για τους τουρίστες μας το καλοκαίρι.

Στο τέλος της ξενάγησης ο Γενικός Γραμματέας του Δ.Σ. της ΡΟΔΙΑΚΗΣ ΛΕΣΧΗΣ ευχαρίστησε τους Αρχαιολόγους για την ξενάγηση που έκαναν στους συμπολίτες μας ανακοινώνοντας πως σύντομα θα προγραμματιστεί άλλη μια, η οποία θα ανακοινωθεί δια των Μ.Μ.Ε. Ο καθηγητής Θεολόγος κ. Κώστας Κωνσταντινίδης, συγκίνησε τους παρισταμένους απεγγέλοντας ποίημα που συνέθεσε στη στιγμή, αφιερωμένο στη Ροδιακή Λέσχη και στους αρχαιολόγους.

Στη ΡΟΔΙΑΚΗ ΛΕΣΧΗ αξίζουν συγχαρητήρια για την πρωτοβουλία αυτή η οποία θα πρέπει να γίνει παράδειγμα προς μίμηση.

ΤΟ ΛΥΚΕΙΟ ΕΛΛΗΝΙΔΩΝ

Το Λύκειο Ελληνίδων της Πόλης μας για να δώσει την ευκαιρία στα μέλη του να θαυμάσουν έργα του μεγάλου έλληνα ζωγράφου Νίκου Χατζηκυριάκου - Γκίκα, οργανώνει την Κυριακή, 8 Δεκεμβρίου 1996, ώρα 11 το πρωί, επίσκεψη στην έκθεση, που παρουσιάζει η Δημοτική Πινακοθήκη μας στο Πάλατι του Μεγάλου Μαγίστρου (Καστέλο). Ο κ. Ανθιμος Παπαχριστοδούλου θα κατατοπίσει τους επισκέπτες της έκθεσης για τη ζωή του ζωγράφου και το έργο του.

Την Τετάρτη, 18 Δεκεμβρίου, ώρα 6 το απόγευμα, θα γίνει στο ξενοδοχείο Παρκ Οτέλ η καθιερωμένη από πολλά χρόνια χριστουγεννιάτικη γιορτή του Λυκείου Ελληνίδων με ευχάριστο πρόγραμμα από κάλαντα, τραγούδια, μουσική, χορό και πλούσια λαχειαγορά. Για πληροφορίες τηλ. 28793 κ. Δήμητρα Βακουδίου και 22834 κ. Μαρία Δράκου.

TV ΠΡΟΓΡΑΜΜΑ

ΕΤ1

11.30 Ο ΜΙΚΡΟΣ ΚΟΣΜΟΣ ΤΟΥ ΔΑΣΟΥΣ
12.00 ΟΙ ΙΣΤΟΡΙΕΣ ΤΟΥ ΠΑΠΠΟΥ ΚΑΣΤΟΡΑ
12.35 ΤΟ ΣΥΝΕΡΓΕΙΟ
13:10 ΤΟ ΜΠΟΥΛΟΥΚΙ
14.00 ΔΥΟ ΜΕ ΤΡΕΙΣ
15.00 **ΕΙΔΗΣΕΙΣ**
15.35 ΦΕΡΝΑΝΤΑ
16.20 ΠΑΙΔΙΚΟ ΠΡΟΓΡΑΜΜΑ
16.35 ΕΙΚΟΝΕΣ
16.50 ΣΚΥΛΙΣΙΑ ΖΩΗ
17.20 ΘΕΣΕΙΣ ΚΑΙ ΠΑΡΕΝΘΕΣΕΙΣ
18.00 **ΕΙΔΗΣΕΙΣ**
18.15 ΜΠΑΣΚΕΤ
20.00 ΜΠΡΟΣΤΑ ΑΠΟ ΤΙΣ ΕΙΔΗΣΕΙΣ
21.00 **ΕΙΔΗΣΕΙΣ - ΚΑΙΡΟΣ - ΤΗΛΕΟΙΚΟΝΟΜΙΑ**
22.00 Ο ΠΡΙΓΚΙΠΑΣ
23.00 ΝΥΧΤΕΡΙΝΟΣ ΕΠΙΣΚΕΠΤΗΣ
00.00 **ΕΙΔΗΣΕΙΣ - ΚΑΙΡΟΣ - ΤΗΛΕΟΙΚΟΝΟΜΙΑ**
00.20 ΛΑΡΑ ΤΑ ΧΡΟΝΙΑ ΜΟΥ ΜΕ ΤΟΝ ΜΠΟΡΙΣ ΠΑΣΤΕΡΝΑΚ

MEGA

07.00 ΜΗ ΜΟΥ ΤΗ ΜΕΡΑ ΤΑΡΑΤΤΕ
10.00 ΜΕΤΑΞΥ ΜΑΣ
13.20 ΡΟΥΚ ΖΟΥΚ
14.00 **ΕΙΔΗΣΕΙΣ**
14.40 ΧΤΥΠΟΚΑΡΔΙΑ ΣΤΟ ΜΠΕΒΕΡΛΙ ΧΙΛΣ
15.40 ΤΟΚ - ΤΟΚ
17.19 ΓΕΓΟΝΟΤΑ ΣΕ 60''
17.20 ΟΙ ΑΠΑΡΑΔΕΚΤΟΙ
17.55 ΓΑΤΕΣ
18.00 **ΕΙΔΗΣΕΙΣ**
18.05 ΟΙ ΤΡΕΙΣ ΧΑΡΙΤΕΣ
18.39 ΓΕΓΟΝΟΤΑ ΣΕ 60''
18.40 ΡΙΣΚΟ
19.25 ΚΟΝΤΡΑ ΠΛΑΚΕ
20.30 **ΤΑ ΓΕΓΟΝΟΤΑ ΣΤΙΣ ΟΧΤΩΜΙΣΙ**
21.15 Ο ΙΟΣ ΤΟΥ ΠΑΤΕΡΑ
22.10 ΧΤΥΠΟΚΑΡΔΙΑ ΣΤΟ ΜΠΕΒΕΡΛΙ ΧΙΛΣ
23.10 ΦΟΝΙΚΟ ΜΕΤΑΞΙ
00.15 **ΤΑ ΤΕΛΕΥΤΑΙΑ ΓΕΓΟΝΟΤΑ**
00.30 Ο ΔΡΟΜΟΣ ΓΙΑ ΤΟΝ ΤΕΛΙΚΟ
01.00 ΞΕΝΗ ΤΑΙΝΙΑ
02.45 ΤΑ ΧΡΥΣΑ ΚΟΡΙΤΣΙΑ
03.15 ΚΟΝΤΡΑ ΠΛΑΚΕ (Ε)
04.00 ΤΟΚ ΤΟΚ
05.30 ΜΕΓΚΑ ΣΤΑΡ

FILMNET

06.35 ΟΙ ΑΤΣΙΔΕΣ ΤΟΥ ΜΠΕΙΖΜΠΟΛ
08.15 ΧΕΛΩΝΟΝΙΤΖΑΚΙΑ 3: ΠΟΛΕΜΙΣΤΕΣ ΣΤΗΝ ΙΑΠΩΝΙΑ
09.55 Ο ΛΥΚΟΣ ΚΑΙ ΤΟ ΓΕΡΑΚΙ
12.00 ΚΟΝΤΑ ΣΟΥ ΓΝΩΡΙΣΑ ΤΟΝ ΕΡΩΤΑ
14.00 ΤΡΕΙΣ ΜΕΡΕΣ ΣΤΟ ΣΠΙΤΙ ΤΩΝ ΣΙΝΓΚΕΡ
15.45 ΑΝΑΖΗΤΩΝΤΑΣ ΤΗ ΔΙΚΑΙΟΣΥΝΗ
17.30 ΤΟ ΚΟΡΙΤΣΙ ΜΟΥ 2
19.20 ΖΕΡΜΙΝΑΛ
22.00 Ο ΕΡΑΣΤΗΣ ΤΗΣ ΚΟΜΜΩΤΡΙΑΣ
00.00 ΞΑΝΘΙΑ ΚΑΙ ΕΠΙΚΙΝΔΥΝΗ
01.45 ΤΖΙΜΙ ΧΟΛΙΓΟΥΝΤ
03.45 ΕΝΕΔΡΑ ΣΤΟ ΤΖΟΣΟΥΑ ΤΡΙ
05.25 ΑΛΛΟΚΟΤΕΣ ΙΣΤΟΡΙΕΣ

ΕΤ2

10.00 ΓΑΛΛΙΚΑ
10.25 ΟΔΗΓΟΣ ΟΡΧΗΣΤΡΑΣ
10.43 ΑΓΩΓΗ ΥΓΕΙΑΣ
11.00 ΓΕΙΑ ΣΟΥ ΣΠΕΝΣΕΡ
11.30 ΤΑ ΠΑΡΑΜΥΘΙΑ ΤΩΝ ΑΔΕΛΦΩΝ ΓΚΡΙΜ
11.45 ΠΙΝΟΚΙΟ
12.15 ΜΑΝΩΛΗΣ ΝΤΕΛΜΠΕΝΤΕΡΗΣ
13.00 ΑΓΡΙΟΓΑΤΑ
13.30 **ΕΙΔΗΣΕΙΣ**
14.00 ΣΥΝ ΚΑΙ ΠΛΗΝ
15.00 ΚΑΡΟΥΖΕΛ
15.50 ΝΤΙΚ ΚΑΙ ΝΤΑΚ
16.00 ΟΙ ΠΕΙΡΑΤΕΣ
16.30 ΤΟ ΧΡΟΝΙΚΟ ΤΗΣ ΝΑΡΝΙΑ
17.00 **ΕΙΔΗΣΕΙΣ**
17.30 Ο ΑΝΘΡΩΠΙΣΜΟΣ ΣΤΗΝ ΕΛΛΗΝΙΚΗ ΛΟΓΟΤΕΧΝΙΑ
18.00 ΚΡΙΣΤΙ
19.00 ΚΛΗΡΩΣΗ ΛΑΙΚΟΥ ΛΑΧΕΙΟΥ
19.10 ΤΑ ΖΩΑ ΤΟΥ ΚΟΣΜΟΥ
19.30 ΟΙ ΑΡΓΟΝΑΥΤΕΣ
20.00 Η ΔΙΑΦΟΡΑ ΚΑΙ ΤΟ ΔΙΚΑΙΩΜΑ ΤΗΣ
21.00 ΠΡΟΣΩΠΑ ΤΗΣ 7ης ΤΕΧΝΗΣ
21.30 ΕΛΛΗΝΙΚΗ ΤΑΙΝΙΑ
23.00 **ΕΙΔΗΣΕΙΣ - ΚΑΙΡΟΣ**
23.30 ΞΕΝΗ ΤΑΙΝΙΑ
01.40 ΕΝΑΛΛΑΚΤΙΚΗ ΣΚΗΝΗ ΤΟΥ ΡΟΚ

ANT1

06.00 ΤΑ ΝΕΑ ΤΟΥ ANT1 SATELLITE
06.20 **ΕΙΔΗΣΕΙΣ ΤΟΥ CBS**
06.45 ΤΗΛΕΜΑΡΚΕΤΙΝΓΚ
07.00 ΚΑΛΗΜΕΡΑ ΕΛΛΑΔΑ
09.55 Ο ΚΑΙΡΟΣ ΤΗΣ ΕΒΔΟΜΑΔΑΣ
10.00 ΠΡΩΙΝΟΣ ΚΑΦΕΣ
12.50 ΚΕΝΤΡΙ
14.00 ΤΑ ΝΕΑ ΤΟΥ ANT1
14.45 Ο ΙΠΠΟΤΗΣ ΤΗΣ ΑΣΦΑΛΤΟΥ
15.45 ANT1 A1
15.50 ΑΤΙΘΑΣΑ ΝΙΑΤΑ
16.40 ΚΟΜΕΝΤΙ ΚΛΑΜΠ
16.45 ΕΠΙΤΕΛΟΥΣ ΜΑΖΙ
18.00 **ΕΙΔΗΣΕΙΣ**
18.05 Ο ΚΑΙΡΟΣ ΤΗΣ ΕΒΔΟΜΑΔΑΣ
18.10 ΚΑΛΗΜΕΡΑ ΖΩΗ
18.50 Ο ΚΑΛΥΤΕΡΟΣ ΚΕΡΔΙΖΕΙ
19.30 ANT1 A1
19.35 ΛΑΜΨΗ
20.15 ΚΟΜΕΝΤΙ ΚΛΑΜΠ
20.25 **ΕΙΔΗΣΕΙΣ**
21.00 ΑΠΟ ΤΗ ΘΕΣΗ ΤΟΥ ΟΔΗΓΟΥ
21.05 ΧΑΛΙ ΕΝΤ
21.55 ANT1 A1
22.00 ΕΠΙΤΕΛΟΥΣ ΜΑΖΙ
23.00 **ΕΙΔΗΣΕΙΣ ΣΕ ΕΝΑ ΛΕΠΤΟ**
23.30 ΞΕΝΗ ΤΑΙΝΙΑ
23.55 Η Α1 ΣΤΟΝ ANT1
00.00 **ΕΙΔΗΣΕΙΣ** (ΑΚΟΛΟΥΘΕΙ Ο ΚΑΙΡΟΣ ΤΗΣ ΕΒΔΟΜΑΔΑΣ)
02.40 ΞΕΝΗ ΤΑΙΝΙΑ
03.40 ΤΗΛΕΜΑΡΚΕΤΙΝΓΚ
04.10 ΞΕΝΗ ΤΑΙΝΙΑ

TV4

14.01 ΚΙΝΟΥΜΕΝΑ ΣΧΕΔΙΑ
15.00 «ΜΕ ΔΥΟ ΣΤΙΣ 3:00 ΣΤΟ TV4»
16.00 ΚΙΝΟΥΜΕΝΑ ΣΧΕΔΙΑ
16.30 **«ΧΡΩΜΑΤΑ 1000»**
18.00 ΜΟΥΣΙΚΟ ΔΙΑΛΕΙΜΜΑ
18.30 Η ΩΡΑ ΤΩΝ ΣΠΟΡ
19.40 ΞΕΝΗ ΤΑΙΝΙΑ
21.30 **ΖΟΥΜ ΣΤΑ ΓΕΓΟΝΟΤΑ**
22.10 ΞΕΝΗ ΤΑΙΝΙΑ
00.00 ΝΥΧΤΕΡΙΝΑ ΣΠΟΡ

TV7

14.00 **Ο ΚΑΡΥΟΘΡΑΥΤΗΣ**
14.45 SUPERCARIER ΠΕΡΙΠΕΤΕΙΑ
16.20 **ΕΛΛΗΝΙΚΑ VIDEO CLIPS**
17.30 A YEAR TO REMEMBER ΝΤΟΚΥΜΑΝΤΕΡ
18.20 ΠΟΔΟΣΦΑΙΡΙΚΟΣ ΑΓΩΝΑΣ
20.00 **ΕΙΔΗΣΕΙΣ**
20.30 Ο ΣΤΑΘΜΑΡΧΗΣ ΞΕΝΗ ΚΟΙΝ. ΠΕΡΙΠΕΤΕΙΑ
22.10 Ο ΡΙΨΟΚΙΝΔΥΝΟΣ ΞΕΝΗ ΠΕΡΙΠΕΤΕΙΑ
23.00 **ΕΙΔΗΣΕΙΣ**
23.30 ΣΥΝΕΧΕΙΑ ΤΗΣ ΤΑΙΝΙΑΣ
00.15 AMATEUR ΞΕΝΗ ΚΟΙΝΩΝΙΚΗ



ALFA 146, Η ΝΕΑ ALFA ROMEO. ΖΗΣΤΕ ΜΑΖΙ ΤΗΣ ΜΟΝΑΔΙΚΕΣ ΟΔΗΓΙΚΕΣ ΣΥΓΚΙΝΗΣΕΙΣ. ΔΥΝΑΤΟΣ ΧΑΡΑΚΤΗΡΑΣ: ΚΙΝΗΤΗΡΕΣ BOXER 1.4, 1.6 ΚΑΙ 1.7 16V. ΣΤΑΘΕΡΗ: ΑΝΑΡΤΗΣΕΙΣ ΜΕ ΕΛΕΓΧΟΜΕΝΗ ΕΛΑΣΤΙΚΟΤΗΤΑ, ΡΥΘΜΙΖΟΜΕΝΟ ΣΕ ΥΨΟΣ ΥΔΡΑΥΛΙΚΟ ΤΙΜΟΝΙ, ABS ΚΑΤΟΠΙΝ ΠΑΡΑΓΓΕΛΙΑΣ - STANDARD ΣΤΗΝ 1.7 16V. ΑΣΦΑΛΗΣ: ΚΑΜΠΙΝΑ ΕΠΙΒΑΤΩΝ ΠΡΟΟΔΕΥΤΙΚΗΣ ΠΑΡΑΜΟΡΦΩΣΗΣ, ΠΛΕΥΡΙΚΟΙ ΔΟΚΟΙ ΑΣΦΑΛΕΙΑΣ, ΣΥΣΤΗΜΑ ΠΡΟΛΗΨΗΣ ΠΥΡΚΑΓΙΑΣ FPS, ΤΗΛΕΣΚΟΠΙΚΟΣ ΑΞΟΝΑΣ ΤΙΜΟΝΙΟΥ, ΑΕΡΟΣΑΚΟΣ ΟΔΗΓΟΥ, ΑΕΡΟΣΑΚΟΣ ΣΥΝΟΔΗΓΟΥ ΚΑΤΟΠΙΝ ΠΑΡΑΓΓΕΛΙΑΣ. ΑΝΕΤΗ: ΚΑΜΠΙΝΑ ΕΠΙΒΑΤΩΝ ΜΕ ΗΧΟΜΟΝΣΗ, ΒΕΛΟΥΔΙΝΗ ΕΠΕΝΔΥΣΗ ΣΑΛΟΝΙΟΥ, ΕΙΔΙΚΑ ΣΧΕΔΙΑΣΜΕΝΟΣ ΧΩΡΟΣ ΓΙΑ ΤΟΝ ΣΥΝΟΔΗΓΟ, ΗΛΕΚΤΡΙΚΑ ΠΑΡΑΘΥΡΑ, ΗΛΕΚΤΡΟΜΑΓΝΗΤΙΚΕΣ ΚΛΕΙΔΑΡΙΕΣ, ΜΕΓΑΛΟΣ ΧΩΡΟΣ ΑΠΟΣΚΕΥΩΝ. Η ALFA 146 ΠΡΟΣΤΑΤΕΥΕΤΑΙ ΜΕ ΤΟ ΣΥΣΤΗΜΑ IMMOBILIZER ALFA CODE. ALFA 146: ΜΙΑ ALFA ΠΟΥ ΕΧΕΙ ΟΛΑ ΟΣΑ ΑΝΑΖΗΤΑΤΕ ΣΕ ΕΝΑ ΚΟΡΥΦΑΙΟ ΑΥΤΟΚΙΝΗΤΟ. ΚΑΙ ΠΑΝΩ ΑΠ' ΟΛΑ, ΕΙΝΑΙ ALFA ROMEO.

ALFA 146.
ΠΡΟΣΩΠΙΚΟΤΗΤΑ ALFA ROMEO.

ALFA CONTACT
1+3+8
ALFA ROMEO Fiat Credit Hellas
Η Alfa Romeo συνιστά SELENIA

AUTORODOS A.E.
ΑΥΣΤΡΑΛΙΑΣ 60. ΡΟΔΟΣ, ΤΗΛ: 0241-27421

Αναδρομή στο Παρελθόν
«η δημοκρατική της Ρόδου»
Πριν 12 χρόνια
Δευτέρα 3 Δεκεμβρίου 1984

Παρά λίγο μεγάλη τραγωδία χθες το μεσημέρι στην Κάρπαθο! Μόνο σε τύχη μπορεί να αποδοθεί η σωτηρία 15 μαθητών Λυκείου - Γυμνασίου. Δεν απετράπη, όμως, ο θάνατος ενός ανθρώπου.

Λεωφορείο που μετέφερε συγκεκριμένα μαθητές Λυκείου - Γυμνασίου, συγκρούστηκε μετωπικά με ΙΧ φορτηγό αυτοκίνητο, με αποτέλεσμα να σκοτωθεί ένας 62χρονος και να τραυματισθούν, ευτυχώς ελαφρά, 15 μαθητές και ένας 74χρονος συνταξιούχος.

Το μοιραίο ατύχημα σημειώθηκε κάτω από τις ακόλουθες συνθήκες: χθες στις 12.45 το μεσημέρι στο 3ο χλμ της επαρχιακής οδού Μενετών - Πηγαδίων, το υπ' αριθ. κυκλ. ΗΕ 4658 ΙΧ φορτηγό αυτοκίνητο που οδηγούσε ο Γεώργιος Λιγεράκης 41 χρόνων, συγκρούστηκε μετωπικά με το υπ' αριθ. κυκλ. ΑΟ 4401 ΔΧ λεωφορείο που οδηγούσε ο Μιχαήλ Σπανός, 30 χρόνων.

Η σύγκρουση υπήρξε σφοδρή με αποτέλεσμα να σκοτωθεί ο Εμμανουήλ Σπανακάκης, 62 χρόνων, επιβάτης του φορτηγού αυτοκινήτου και να τραυματισθούν ελαφρά 15 μαθητές που επέβαιναν το λεωφορείου, το οποίο είχε ξεκινήσει 10 λεπτά πριν από το ατύχημα από τις Μενετές με προορισμό τα Πηγάδια.

Οι 15 μαθητές που πρέπει να είχαν κάποιο Αγιο για προστάτη τους τραυματίσθηκαν ελαφρά. Επίσης τραυματίσθηκε και ο 74 χρονος συνταξιούχος Ιωάννης Καμαράτος.

ΣΑΝ ΣΗΜΕΡΑ
3 Δεκεμβρίου

ΤΟ 1991... ενοχή του κατηγορούμενου Ανδρέα Παπανδρέου για το αδίκημα της ηθικής αυτουργίας σε απιστία,σχετικά με τις καταθέσειςτων ΔΕΚΟ στην Τράπεζα Κρήτης, πρότεινε στο ειδικόδικαστήριο,ο κατήγορος βουλευτής της ΝΔ Νικόλαος Κατσαρός.

ΤΟ 1992... ο πρώην ηγέτης της Ανατολικής Γερμανίας Εριχ Χόνεκερ αποδέχτηκε την "πολιτική ευθύνη" για τις δολοφονίες των συμπατριωτών του, που είχαν επιχειρήσει κατά το παρελθόννα διαφύγουν από τη χώρα.

ΤΟ 1993... ομαδικός τάφος ηλικίας 6.000 ετών, αποκαλύφθηκε στο νεολιθικό σπήλαιο Αλεπότρυπα, του Διρού της Μάνης.

ΤΟ 1994... έκπληξη και δυσαρέσκεια προκάλεσε στη Λευκωσία, η αιφνιδιαανακοίνωση του ΓΓ του ΟΗΕ Μπούτρος Γκάλι, να εισηγηθεί ηνεπανέναρξη των συνομιλιών για το Κυπριακό άνευ όρων.

ΤΟ 1995... ο δολοφόνος του Ιτζκάκ Ράμπιν, Γιγκάλ Αμίρ, δήλωσεαμεταμόπτος για την πράξη του και ότι θα την επαναλάμβανε.

Η ταυτότητα της Ημέρας

Καιρός

Γενική πρόγνωση καιρού Ελλάδας για σήμερα Τρίτη 3/12/96. Στην βόρεια και ανατολική Ελλάδα προβλέπονται τοπικές νεφώσεις που γρήγορα θα αυξηθούν και θα εκδηλωθούν βροχές και σποραδικές καταιγίδες. Στην υπόλοιπη χώρα θα υπάρχουν λίγες νεφώσεις που στα δυτικά θα είναι τοπικά αυξημένες. Οι άνεμοι στο Ιόνιο και την ηπειρωτική χώρα θα πνέουν βόρειοι βορειοδυτικοί ισχυροί μέχρι πολύ ισχυροί και στην υπόλοιπη χώρα νοτιοδυτικοί μέτριοι που βαθμιαία θα γίνουν βόρειοι μέτριοι μέχρι ισχυροί. Η θερμοκρασία θα σημειώσει μικρή πτώση.

ΤΡΙΤΗ
3 ΔΕΚΕΜΒΡΙΟΥ 1996
ΣΟΦΟΝΙΟΥ ΠΡΟΦ.,
ΣΕΛΕΥΚΟΥ ΜΑΡΤΥΡΟΣ
Ανατολή ηλίου 7.24'
Δύση ηλίου 5.05'
ΤΕΛΕΥΤΑΙΟ ΤΕΤΑΡΤΟ

Αεροπορικά δρομολόγια

ΠΤΗΣΕΙΣ ΟΛΥΜΠΙΑΚΗΣ
Ρόδος - Καστελλόριζο: Δευτ. - Τετ. - Παρ. - Κυρ. 08.10
Τρίτη - Πεμ. - Σαβ. - 11.55
Ρόδος - Κάρπαθος: Δευτ. έως Κυρ. 15.30 Δευτ. έως Κυρ. 17.40 Δευτ. Πεμ. - Παρ. - Κυρ. 10.30 Δευτ. - Τετ. - Παρ. - Κυρ. 12.40
Ρόδος - Κάσος: Τρίτη - Πεμ. - Σαβ. 07.00 Δευτ. - Τετ. - Παρ. - Κυρ. 12.40
Ρόδος - Μύκονος: Τετ. - Παρ. - Κυρ. 20.50
Ρόδος - Σαντορίνη: Δευτ. - Τετ. - Πεμ. - Σαβ. 22.15
Ρόδος - Ηράκλειο: Δευτ. - Τετ. - Παρ. - Κυρ 20.25
Ρόδος - Κως: Τρίτη - Πεμ. - Σαβ. 19.50
Ρόδος - Θεσ/νίκη: Τρίτη - Πέμπ. 19.20
Ρόδος - Αθήνα: Δευτ έως Κυρ. 07.30
Πεμ. 08.05 Τρίτη - Σαβ. 10.15
Τετ. - Πεμ. - Παρ. - Κυρ. - 10.40
Δευτ. - Τετ. - Παρ. - Σαβ. - Κυρ. 19.20
Σαβ. 21.00
Δευτ. έως Κυρ. 22.15
Τρίτη - Πεμ. 23.05
Δευτ. έως Κυρ. 23.55
ΠΤΗΣΕΙΣ AIR GREECE
Για Αθήνα: - καθημερινά στις 08.00 το πρωί
Για Θεσσαλονίκη: Δευτέρα και Σάββατο στις 17.00
Για Ηράκλειο: Παρασκευή και Κυριακή στις 23.00
Επίσης καθημερινά προς Θεσσαλονίκη και Ηράκλειο μέσω Αθηνών.

Φαρμακεία

ΣΗΜΕΡΑ: διημερεύει το φαρμακείο ΠΑΝΑΣ ΑΡΤΕΜΙΟΣ, Αννης Μαρίας 82, τηλ, 30585

ΣΗΜΕΡΑ: διανυκτερεύει το φαρμακείο ΒΑΣΙΛΟΠΟΥΛΟΥ Ε., Ιωνος Δραγούμη 5-7, (πλησίον Σάντα Μαρία), τηλ. 33855

Ακτοπλοϊκά δρομολόγια

ΙΑΛΥΣΟΣ: Απόπλους 12.00 για Κω, Κάλυμνο, Λέρο, Πάτμο, Πειραιά.
ΚΑΛΥΜΝΟΣ: Απόπλους 09.00 για Σύμη, Τήλο, Νίσυρο, Κω, Κάλυμνο
ΜΑΡΙΝΑ: Απόπλους 16.00 για Κω, Κάλυμνο, Λέρο, Πάτμο, Πειραιά
ΡΟΜΙΛΝΤΑ: Απόπλους 23.45 για Χάλκη, Διαφάνι, Κάρπαθο, Κάσο, Ηράκλειο, Θήρα, Νάξο, Πάρο, Πειραιά

Λαικές αγορές

Τετάρτη: στην οδό Βύρωνος (πίσω από το Στάδιο).
Πέμπτη: στην οδό Διαγοριδών.
Παρασκευή: Στην οδό Θεσ/νίκης Ανάληψη.
Σάββατο: στον Αγιο Δημήτριο.

Δέχονται το κοινό

- **ΠΕΡ/ΚΟΣ Δ/ΝΤΗΣ ΔΩΔ/ΣΟΥ** δέχεται Τρίτη & Πέμπτη 11:00 - 13:00.
- **ΝΟΜΑΡΧΗΣ** δέχεται το κοινό κάθε Τρίτη & Πέμπτη από 11.00 - 13.00
- **ΔΗΜΑΡΧΟΣ** Ρόδου δέχεται το κοινό κάθε Τετάρτη από 12.00 - 13.00
- **Ο Αντ/ρχος κ. Μαρτίνος Κανελάκης** δέχεται το κοινό ύστερα από ραντεβού
- **Ο Αντ/ρχος κ.Κ. Σκανδαλίδης** δέχεται κάθε Τρίτη - Πέμπτη από 13.00 - 14.00
- **Ο Αντ/ρχος κ. Αντώνης Αλαβέρας** δέχεται το κοινό Τρίτη και Πέμπτη 13.00 -14.00

Συνάλλαγμα

	ΑΓΟΡΑ	ΠΩΛΗΣΗ		ΑΓΟΡΑ	ΠΩΛΗΣΗ
ΔΟΛΛΑΡΙΟ Η.ΠΑ	243.040	242.7560	ΚΟΡΩΝΑ ΔΑΝΙΑΣ	40.9170	41.1630
ΕΥΡΩΠΑΙΚΗ ΝΟΜ.ΜΟΝ.	302.9380	304.7620	ΚΟΡΩΝΑ ΣΟΥΗΔΙΑΣ	35.9740	36.1900
ΜΑΡΚΟ ΓΕΡΜΑΝΙΑΣ	16.6290	157.5710	ΜΑΡΚΟ ΦΙΝΛΑΝΔΙΑΣ	52.3090	52.6230
ΦΡΑΓΚΟ ΓΑΛΛΙΑΣ	46.1790	46.4570	ΠΕΣΕΤΑ ΙΣΠΑΝΙΑΣ	1.8590	1.8710
ΛΙΡΑ ΑΓΓΛΙΑΣ-ΣΚ.	406.8760	409.3240	ΕΣΚΟΥΔΟ ΠΟΡΤΟΓΑΛΙΑΣ	1.5520	1.5620
ΛΙΡΑ ΔΗΜ.ΙΡΛΑΝΔΙΑΣ	406.2770	408.7230	ΠΕΝ ΙΑΠΩΝΙΑΣ	212.381	213.659
ΦΡΑΓΚΟ ΒΕΛΓΙΟΥ	7.6006	7.6464	ΦΡΑΓΚΟ ΕΛΒΕΤΙΑΣ	184.081	185.189
ΦΙΟΡΙΝΙ ΟΛΛΑΝΔΙΑΣ	139.5950	140.4350	ΚΟΡΩΝΑ ΝΟΡΒΗΓΙΑΣ	37.5970	37.8230
ΛΙΡΕΤΑ ΙΤΑΛΙΑΣ	15.9130	16.0090	ΛΙΡΑ ΚΥΠΡΟΥ	519.437	522.563
ΣΕΛΛΙΝΙ ΑΥΣΤΡΙΑΣ	22.2660	22.4000	ΔΟΛΛΑΡΙΟ ΚΑΝΑΔΑ	178.782	179.858
			ΔΟΛΛΑΡΙΟ ΑΥΣΤΡΑΛΙΑΣ	197.929	199.121

Χρήσιμα Τηλέφωνα

Άμεση δράση	100	Βλάβες ΔΕΗ	125
Πυροσβεστική	23333	Πληρ. ΟΤΕ	131
Νοσοκομείο	22222	Ώρα	141
Οδική Ασφάλεια:		Φαρμακεία (Διημερ.-Διαν.)	107
EXRESS SERVICE	154	ΠΡΟ-ΠΟ • ΛΟΤΤΟ	111
HELLAS SERVICE	157	ΡΟΔΑ	26300
Ράδιο Ταξί	64712	ΚΤΕΥΛ	27706
Αστυν. Διεύθυνση	27653	ΕΒΕΔ	22281
Ασφάλεια	23294	Δικηγορικός Σύλλογος	27469
Τμήμα Τάξης	23849	Εμπορικός Σύλλογος	35255
Τροχαία	26480	Ολυμπιακή - Κρατήσεις	24555
Λιμεναρχείο	28888	ΔΑΝΕ	77070
Δασαρχείο	191	ΙΚΑ	64912
Τελωνείο	27703	ΤΑΞΥ	68701-3
Υγειονομείο	26666	ΟΑΕΔ	23265
Μητρόπολη	23274	Εργατικό Κέντρο	24730
Νομαρχία	74000	Αρχαιολογία	34719
Δήμος Ρόδου	30113	Περιφ. Δ/ντής	38174 - 38175
Βλάβες ΟΤΕ	121	AIRGREECE	36095

Εσωτερικές Ειδήσεις

ΡΕΥΣΤΗ Η ΚΑΤΑΣΤΑΣΗ ΣΤΗ ΝΕΑ ΔΗΜΟΚΡΑΤΙΑ

ΑΘΗΝΑ, 2 (ΑΠΕ)

Ρευστή εξακολουθεί να παραμένει η κατάσταση στη ΝΔ, παρά το γεγονός ότι έχουν διατυπωθεί εναλλακτικές φόρμουλες, ωστε να οδηγηθεί το κόμμα ομαλά προς το Συνέδριό του.

Ο Πρόεδρος της ΝΔ, Μ.Εβερτ, επιμένει-όπως αναφέρουν έγκυρες πηγές- ότι δεν μπορουν να γίνουν εκλογές από τη βάση για τους επιπλέον συνέδρους, επικαλούμενος το καταστατικό του κόμματος και θεωρεί ότι αν συμβεί κάτι τέτοιο"ο διχασμός της κορυφής θα μεταφερθεί στα μέλη του κόμματος". Ομως, οι προσκείμενοι στον κ.Γ. Σουφλιά δηλώνουν πως σε αυτή την περίπτωση θα ζητήσουν να αποφασίσει η Κοινοβουλευτική Ομάδα,αφήνοντας παράλληλα ανοικτό το ενδεχόμενο ..."να πάνε διακοπές όταν διεξάγεται το συνέδριο".

Ο αντιπρόεδρος της ΝΔ Γ.Βαρβιτσιώτης που είχε προτείνει ως συμβιβαστική λύση, την εκλογή των συνέδρων από τα 7μελή προεδρείατων Τοπικών Επιτροπών, δεν αποκλείει εντελώς την ανάδειξή τους από τα μέλη του κόμματος, αλλά κρατά κλειστά τα χαρτιά του, δηλώνοντας πως θα καταθέσει τις απόψεις του στα κομματικά όργανα.

Συνεργάτες του κ. Εβερτ αναφέρουν πως ο πρόεδρος του κόμματος συμφωνεί με ορισμένα σημεία των προτάσεων Σουφλια, χωρίς, όμως, να διευκρινίζουν ποιά είναι αυτά,αλλά επισημαίνουν πως αποκλείεται η απευθείας εκλογή των πρόσθετων συνέδρων από τα μέλη του κόμματος. Αλλοι λένε ότι και εάν ακόμη ο κ.Εβερτ υποχωρήσει, οι εσωκομματικοί του αντίπαλοι θα "εφευρίσκουν" νέα αιτήματα και η αντιπαράθεση θα διαιωνίζεται και ως εκ τούτου του εισηγούνται να διεξαχθεί το συνέδριο αποκλειστικά και μόνο με όσα προβλέπονται από το καταστατικό. Πάντως, δεν αποκλείεται ο κ.Εβερτ σε μια κίνηση " καλής θέλησης" να συναντηθεί με τους κ.Σουφλιά και Βαρβιτσιώτη προκειμένου να βρεθεί " η χρυσή τομή " ,αν και με βάση τις διαμετρικά αντίθετες θέσεις φαίνεται πολύ δύσκολο να υπάρξει συμφωνία για τους όρους διεξαγωγής του συνεδρίου.

Η πλευρά Σουφλιά προσδοκά πολλά από μιά πιθανή προσέγγιση με τον κ.Βαρβιτσιώτη και άλλα κορυφαία στελέχη,όπως οι κ.κ.Στ.Δήμας και Γ.Κεφαλογιάννης. Ορισμένοι υποστηρίζουν ότι τα πρώτα σημεία σύγκλισης έχουν γίνει ορατά και δεν αποκλείουν να υπάρξει νέος κύκλος διαβουλεύσεων.

Ωστόσο,την ίδια ώρα 20 πρώην βουλευτές και υπουργοί της ΝΔ με ψηφισμά τους στηρίζουν τις θέσεις του κ.Σουφλιά και αφίνουν αιχμές κατά του προέδρου της ΝΔ λέγοντας πως " η παρουσία του κ.Εβερτ στην ηγεσία συνεπάγεται συνεχή συρρίκνωση του κόμματος και αποκλεισμό του απο την εξουσία".Αυτά τα στελέχη της ΝΔ κατηγορούν τον κ.Εβερτ ότι " μεθοδεύει" την επανεκλογή του από το Συνέδριο και τονίζουν πως "η ανάγκη αλλαγής ηγεσίας είναι προφανής και καθίσταται επιτακτική".

Το ψήφισμα υπογράφουν οι: Αναγνωστόπουλος Θ.,Αγγελόπουλος Ν.,Αντωνίου Χρ.,Γκόνης Α.,Δελημήτσος Π.,Ζαχαράκης Κ.,Κοροχάης Β.,Κοσκινάς Χρ.,Κούβελας Σ.,Κούρτης Θ.,Μιμμής Αρ.,Μπουρδάρα Κέλλυ, Παπαγιάννης Μ.,Παπανδρέου Ν.,Ποτήρης Κ.,Σταθόπουλος Β.,Τσιπλάκος Αρ.,Χαραλαμπόπουλος Κ.,Χούτας Θ. και Χρηματόπουλος Φ.-

ΣΥΝΕΝΤΕΥΞΗ ΠΑΠΑΝΔΡΕΟΥ ΣΤΟΝ ΤΟΥΡΚΙΚΟ ΤΥΠΟ

ΚΩΝΣΤΑΝΤΙΝΟΥΠΟΛΗ, 2 (ΑΠΕ)

Δεν υπάρχει παραδοσιακή εχθρότητα ανάμεσα στην Ελλάδα και την Τουρκία , "παραδοσιακά υπάρχουν φιλικές σχέσεις", δήλωσε ο αναπληρωτής υπουργός Εξωτερικών κ. Γιώργος Α. Παπανδρέου, στην εφημερίδα ΤΖΟΥΜΧΟΥΡΙΕΤ.

Σε συνέντευξη που εδωσε κατά την διάρκεια της διήμερης παραμονής του στην Κωνσταντινούπολη, ο κ. Παπανδρέου είπε ότι "υπάρχουν εκρεμή ζητήματα", ενώ απαντώντας σε ερώτηση γιά την κρίση στά Ιμια ό κ. Παπανδρέου είπε ότι "η Τουρκία έδειξε επιθετική συμπεριφορά". "Αν νομίζετε ότι υπάρχει κάποια συνοριακή διαφορά υπάρχουν νόμιμοι τρόποι για την επίλυση της".

Απαντώντας σε σχετική ερώτηση ο κ. Παπανδρέου είπε:"Αν ξαφνικά μια μέρα, κάποια χώρα διεκδικούσε έδαφος που παραδοσιακά ανήκε στην Τουρκία, ποιά θα ήταν τα αισθήματα του τουρκικούλαού;".

Ο κ. Παπανδρέου τόνισε ότι τα μέσα ενημερώσης έπαιξαν σημαντικότατο ρόλο στη δημιουργία κλίματος υστερίας, γύρω απο τη κρίση των Ιμια. Ολοι πρέπει να είναι ιδιαίτερα προσεκτικοί στο να μην υποκινουν πολεμική ατμόσφαιρα, είπε ό Ελληνας υπουργός.

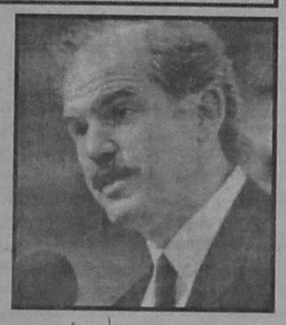

ΥΠΕΡ ΕΛΛΑΔΟΣ

Αν κάποτε επιλυθούν τά ελληνοτουρκικά ζητήματα, "η Ελλάδα θα γίνει ο μεγαλύτερος υποστηρικτής και σύμμαχος της Τουρκίας στην Ευρωπαϊκή Ενωση" , είπε ο Ελληνας υπουργός, ενώ σε άλλη συνέντευξη στην εφημερίδα ΓΕΝΙ ΠΟΥΖΓΠΛ, ο κ. Παπανδρέου τόνισε ότι "Δεν είναι ακριβές ότι εμείς μπλοκάρουμε τις σχέσεις (της Τουρκίας) με την Ε.Ε" και υπογράμμισε ότι αυξάνεται κάθε μέρα η κριτική πρός την Τουρκία, ενώ στο ζήτημα των Ιμια οι χώρες - μέλη της Ε.Ε. πήραν την θέση της Ελλάδος.

"Μπορούμε να συνεργαστούμε στους τομείς του τουρισμού του εμπορίου, καθώς και στην αντιμετώπιση προβλημάτων όπως η λαθρομεταναστευση το εμπόριο ναρκωτικών και η τρομοκρατία. Ακόμη, μπορούμε να συνεργαστούμε για την ειρήνη και τη σταθερότητα στην περιοχή μπορούμε να συνεργαστούμε και εμείς στην περιοχή μας, όπως έκανε η Ευρώπη".

ΓΙΑ ΚΥΠΡΟ

Αναφερόμενος στό κυπριακό σε συνέντευξη προς την εφημερίδα ΧΟΥΡΙΕΤ ό κ. Παπανδρέου είπε ότι "Θα προτιμούσα να δω την λυση πρίν την ένταξη". "Η τουρκική κοινότητα θα μπορουσε να συμμετέχει έτσι στις ενταξιακές διαπραγματεύσεις μαζί με τους ελληνοκύπριους". "Αν η τουρκοκυπριακή κοινοτητα γίνει τμήμα της Ε.Ε. θα αποτελέσει την γέφυρα ανάμεσα στην Ε.Ε. και την Τουρκία", είπε ο υπουργός.

Ο κ. Παπανδρέου απαντώντας σε σχετικές ερωτησεις είπε ότι "Η Ευρώπη δεν είναι Χριστιανική λέσχη, αν λυθεί το κυπριακό και ενταχθεί η Κύπρος στην Ευρώπη, τότε και οι μουσουλμάνοι που ζούν εκεί θα εκπροσωπηθούν στην Ε.Ε."

"Είμαι σίγουρος ότι αν ο κ. Ερμπακαν πάει στο Δουβλίνο, οι ηγέτες των χώρων-μελών της Ε.Ε. Θα παρακολουθήσουν με ενδιαφέρον αυτά που θα τους πει", είπε ακόμα ο Γ. Α. Παπανδρέου.

Τέλος ό κ. Παπανδρέου αναφέρθηκε στο θέμα των κομπασμών για την εμπλοκή τουρκικών οργανώσεων που έχουν την ανοχή του κράτους σέεμπηρσμούς δασων σά ελληνικά νησιά καί είπε ότι "θα ζητήσουμε από την Τουρκική κυβέρνηση την έναρξη -το συντομότερο- διεξαγωγής έρευνας".

ΚΥΒΕΡΝΗΤΙΚΟΣ ΕΚΠΡΟΣΩΠΟΣ ΓΙΑ ΤΙΣ ΚΙΝΗΤΟΠΟΙΗΣΕΙΣ

ΑΘΗΝΑ, 2 (ΑΠΕ)

Η κυβέρνηση γνωρίζει τα προβλήματα των αγροτών και κατανοεί τις ανησυχίες τους, δήλωσε ο εκτελών χρέη κυβερνητικού εκπροσώπου γενικός γραμματέας του υπουργείου Τύπου Γιάννης Νικολάου και πρόσθεσε ότι γι'αυτό η κυβέρνηση τόσο στις προγραμματικές δηλώσεις, όσο και στον προϋπολογισμό, έχει περιλάβει συγκεκριμένες δεσμεύσεις για την επίλυση χρόνιων προβλημάτων.

Αναφερόμενος στα αιτήματα που προβάλουν οι αγρότες, τόνισε ότι αυτά μπορούν να λυθούν με διάλογο και καλή πίστη την οποία η κυβέρνηση έχει επιδείξει τόσο με τις εξαγγελίες του υπουργού Γεωργίας Στέφανου Τζουμάκα, όσο και με την επίσκεψη του κυβερνητικού κλιμάκιου στη Θεσσαλία.

Ο εκπρόσωπος ζήτησε από τους διοργανωτές των κινητοποιήσεων να επιδείξουν και εκείνοι καλή πίστη, ελευθερώνοντας τις εθνικέςοδούς.

Χαρακτήρισε τις κινητοποιήσεις αντιστρόφως ανάλογες με το μέγεθος των προβλημάτων και τόνισε ότι τόσο ο λαός, όσο και η κυβέρνηση δεν είναι ούτε αισθάνονται όμποι τέτοιων κινητοποιήσεων.

Ο κ. Νικολάου διευκρίνισε ύστερα από σχετική ερώτηση ότι αυτή η δήλωσή του δεν αποτελεί προειδοποίηση προς τους αγρότες και πρόσθεσε ότι η κυβέρνηση δεν αντιμετωπίζει θέμα δυναμικής αντιμετώπισης των κινητοποιήσεων.

Ανέφερε επίσης, ότι η κυβέρνηση δεν αντιμετωπίζει αυτή την ώρα θέμα συνάντησης του Πρωθυπουργού με τη συντονιστική επιτροπή των αγροτών.

Απαντώντας σε άλλες ερωτήσεις ο κ. Νικολάου, τόνισε ότι η κυβέρνηση μπορεί να λύσει όσα προβλήματα αντέχει η οικονομία και όσα δεν κινούνται εκτός του πλαισίου της Κοινής Αγροτικής Πολιτικής, αλλά δεν μπορεί να λύσει μέσα σε λίγες μέρες τα προβλήματα των 30-40 χρόνων.

Ερωτηθείς για το ρόλο του υφυπουργού στον Πρωθυπουργό Γιώργου Πασχαλίδη, ο κ. Νικολάου είπε ότι είναι σις αρμοδιότητες του κ. Πασχαλίδη ένας τέτοιος ρόλος, ενώ επεσήμανε ότι καθ'ύλην αρμόδιος για τα θέματα αυτά είναι ο υπουργός Γεωργίας Στέφανος Τζουμάκας.

ΚΥΒΕΡΝΗΤΙΚΟΣ ΕΚΠΡΟΣΩΠΟΣ ΓΙΑ ΤΟΥΡΚΟΥΣ ΕΜΠΡΗΣΤΕΣ

ΑΘΗΝΑ, 2 (ΑΠΕ)

Η Τουρκία πρέπει να προβεί σε όλες τις ενέργειες για τη διαλεύκανση της υπόθεσης των Τούρκων εμπρηστών που έκαιγαν ελληνικά δάση, δήλωσε ο εκτελών χρέη κυβερνητικού εκπροσώπου γενικός γραμματέας του υπουργείου Τύπου Γιάννης Νικολάου, όταν κλήθηκε να σχολιάσει σχετική ανακοίνωση του τουρκικού υπουργείου Εξωτερικών.

Στην υπόθεση αυτή, τόνισε ο κ. Νικολάου, πρέπει να δοθεί απάντηση, η οποία δεν είναι πολιτική και χαρακτήρισε πολύ σοβαρή την καταγγελία για συμμετοχή Τούρκων πρακτόρων σε εμπρησμούς ελληνικών δασών.

ΑΜΥΝΤΙΚΗ ΣΥΝΕΡΓΑΣΙΑ ΕΥΡΩΠΑΪΚΗΣ ΕΝΩΣΗΣ

Τα θέματα ασφάλειας και αμυντικής συνεργασίας στην Ευρώπη τίθενται επί τάπτος στη Σύνοδο των αρχηγών κρατών και Πρωθυπουργών των χωρών - μελών του Οργανισμού για την Ασφάλεια και τη Συνεργασία (ΟΑΣΕ) που άρχισε το πρωί στη Λισαβόνα. Στα περιθώρια της Συνόδου διεξάγονται διμερείς επαφές μεταξύ των προέδρων και των Πρωθυπουργών και είναι χαρακτηριστικό ότι μέχρι αυτή την ώρα έχουν ανακοινωθεί 179 διμερείς συναντήσεις που έγιναν ή πρόκειται να γίνουν.

Ο Πρωθυπουργός Κώστας Σημίτης συναντήθηκε το πρωί με τον πρόεδρο της Ρουμανίας Εμίλ Κονσταντινέσκου, τον πρόεδρο της Αλβανίας Σαλί Μπερίσα και τον γ.γ. της ΔΕΕ Κουπλιέιρο, είχε σύντομη συνομιλία με τους Πρωθυπουργούς της Ιταλίας Πρόντι, της Ιρλανδίας Μπρουτόν, της Νορβηγίας Μπρούντλαντ, τον γ.γ. του ΝΑΤΟ Σολάνα και τον επίτροπο Βαν ντεν Μπρούκ, ενώ το απόγευμα έχει προγραμματισμένες συναντήσεις με τον Πρωθυπουργό της Πορτογαλίας Γκουντέρες και της Ισπανίας Αθνάρ.

Σε ό,τι αφορά το ενδεχόμενο συνάντησης του κ. Σημίτη με τον Πρόεδρο της Τουρκίας Σουλεϊμαν Ντεμιρέλ, ή τον Πρόεδρο της ΠΓΔΜ Κίρο Γκλιγκόροφ, ο υπουργός Τύπου Δημήτρης Ρέππας, είπε ότι δεν έχει αποφασιστεί τίποτε, διευκρίνισε ότι δεν έχει υποβληθεί αίτημα από καμιά πλευρά, δεν απέκλεισε ωστόσο το ενδεχόμενο να ανταλλάξουν κάποια χειραψία, που όπως είπε θα είναι αποτέλεσμα συμπώσεων. Παράλληλα ο αναπληρωτής υπουργός Εξωτερικών Γιώργος Α. Παπανδρέου, διευκρίνισε ότι σε κάθε περίπτωση θα είναι μια τυπική χειραψία.

Στη συνάντηση του κ. Σημίτη με τον κ. Μπερίσα συζητήθηκαν οι διμερείς σχέσεις, καθώς επίσης και θέματα της Βαλκανικής, όπως το Κοσσυφοπέδιο.

Ο Πρωθυπουργός μετά τη συνάντηση, η οποία διήρκεσε μισή ώρα δήλωσε ότι οι δυο χώρες "έχουν αναπτύξει μέχρι τώρα τις σχέσεις τους και αυτή η συνάντηση συνέβαλε στην παραπέρα καλυτέρευσή τους".

Γ.Α. ΠΑΠΑΝΔΡΕΟΥ

Μιλώντας στους Ελληνες δημοσιογράφους ο αναπληρωτής υπουργός Εξωτερικών Γιώργος Α. Παπανδρέου, ο οποίος ήταν παρών στη συνάντηση χαρακτήρισε το κλίμα που επικράτησε πολύ θετικό, αναφέρθηκε ιδιαιτέρως στην πρόοδο που όπως είπε, έχει σημειωθεί στις διμερείς σχέσεις και είπε ότι υπήρξε και από τις δυο πλευρές αναφορά στα γνωστά θέματα που απασχολούν τις δυο χώρες (λαθρομετανάστες και νομιμοποίησή τους στην Ελλάδα, λειτουργία των ελληνικών σχολείων στην Αλβανία κλπ) και όπως χαρακτηριστικά ανέφερε διαπιστώθηκε η θετική πορεία που υπάρχει τον τελευταίο καιρό. Στη συνάντηση του Πρωθυπουργού με τον γ.γ. της ΔΕΕ κ. Κουπλιέιρο, η ελληνική πλευρά έθεσε το ζήτημα ότι πρέπει να υπάρξει δέσμευση όλων των μελών της ΔΕΕ, ότι δεν θα αλλάξει το καθεστώς μεταξύ των μελών και των συνδεδεμένων μελών της ΔΕΕ. Εκτίμηση του κ. Παπανδρέου είναι ότι ο κ. Κουπλιέιρο δεν διαφωνεί επί της αρχής με αυτή τη θέση. Ο αναπληρωτής υπουργός Εξωτερικών συναντήθηκε επίσης με τον υπουργό Εξωτερικών της Κύπρου Αλέκο Μιχαηλίδη και την αναπληρωτή υπουργό Εξωτερικών της Βουλγαρίας κυρία Μπούκοβα.

Στη συνάντηση με την ομόλογό του της Βουλγαρίας ο κ. Παπανδρέου είπε ότι συζήτησαν τις διμερείς σχέσεις και θέματα Διαβαλκανικής Συνεργασίας.

Στις εργασίες της Συνόδου τίθενται επί τάπτος οι διαφορετικές προσεγγίσεις που υπάρχουν μεταξύ Ε.Ε, ΗΠΑ και Ρωσίας για το ρόλο και την προοπτική του ΟΑΣΕ, δεδομένου ότι πρόκειται για το μοναδικό οργανισμό που, αν και δεν έχει ακόμη νομική υπόσταση συμπικνώνει τις βασικές αρχές για τις διεθνείς σχέσεις και αποτελεί το μοναδικό οργανισμό στον οποίο μετέχουν ως μέλη του όλες ανεξαιρέτως οι ευρωπαϊκές χώρες. Οι βασικές διαφορές που υπάρχουν είναι στο γεγονός ότι οι ΗΠΑ θεωρούν ότι ο ΟΑΣΕ πρέπει να έχει περισσότερο συντονιστικό ρόλο και να λειτουργεί με τη βοήθεια άλλων οργανισμών, όπως το ΝΑΤΟ, ενώ η Ρωσία από την πλευρά της θεωρεί ότι ο κύριος μηχανισμός ασφαλείας στην Ευρώπη πρέπει να είναι ο ΟΑΣΕ και να μη διευρυνθεί το ΝΑΤΟ προς ανατολάς. Ενδεικτικό, της ασάφειας που υπάρχει αλλά και των διαφορετικών απόψεων, καθώς επίσης και των διμερών προβλημάτων που εισέρχονται είναι και το γεγονός ότι σις ομάδες εργασίας των εμπειρογνωμόνων δεν έχει επιτευχθεί ακόμα συμφωνία για τα κείμενα της τελικής δήλωσης με βασικότερο πρόβλημα αυτή τη στιγμή τη διατύπωση που υπάρχει για το πρόβλημα του Ναγκόρνο Καραμπάχ.

Ο ΑΛ ΓΚΟΡ

Είναι χαρακτηριστικό, ότι ο αντιπρόεδρος των ΗΠΑ Αλ Γκόρ (ο οποίος εκπροσωπεί τον πρόεδρο Κλίντον στη Σύνοδο) κατά την παρέμβασή του υπογράμμισε ιδιαίτερα την ανάγκη να διευρυνθεί το ΝΑΤΟ προς ανατολάς για να βοηθηθεί η δημιουργία του κατάλληλου πλαίσιου ασφάλειας, καθώς σύμφωνα με τον Αμερικανό αντιπρόεδρο αυτή τη στιγμή η συμμαχία είναι ο οργανισμός που διαθέτει την πολιτική και στρατιωτική υποδομή για την αποτροπή κρίσεων στην ήπειρό μας. Είναι εξάλλου, χαρακτηριστικό, ότι ο κ. Γκόρ είπε ότι "η ασφάλεια είναι μια υπόθεση συλλογική, αλλά και ατομική της κάθε χώρας, είναι ένα ταξίδι στο άγνωστο". Ο Πρωθυπουργός Κώστας Σημίτης θα μιλήσει στη Σύνοδο αύριο το μεσημέρι (η σειρά των ομιλητών καθορίστηκε μετά από κλήρωση). Πριν από λίγο μίλησε ο πρόεδρος της Τουρκίας Σουλεϊμάν Ντεμιρέλ, ο οποίος είπε ότι όλοι μαζί πρέπει να εργαστούν για την ασφάλεια, ζητώντας όμως παράλληλα "να γίνουν σεβαστές οι εθνικές ιδιαιτερότητες του καθενός". Ενώ είπε, ότι "η τρομοκρατία (κάνοντας ουσιαστικά αναφορά στο κουρδικό) απειλεί τους δημοκρατικούς θεσμούς και πρέπει να αντιμετωπιστεί με κάθε μέσο.

ΜΕ ΛΙΓΑ ΛΟΓΙΑ

ΕΓΚΛΗΜΑ ΣΤΗΝ ΑΘΗΝΑ

ΑΘΗΝΑ, 2 (ΑΠΕ)

Σε εγκληματική ενέργεια απέδωσε ο ιατροδικαστής το θάνατο πλικιωμένης γυναίκας , που βρέθηκε νεκρή - χθες το μεσημέρι - στο διαμέρισμά της στον τρίτο όροφο πολυκατοικίας στην οδό Αττάλου 13, στην Αθήνα. Πρόκειται γιά την Ελένη Σκαλέρη , 69 ετών , που είχε βρεθεί νεκρή στην κουζίνα του σπιτού της και έφερε δύο μικρά θλαστικά τραύματα στο πίσω μέρος του κεφαλιού. Αρχικά είχε αποκλειστεί το ενδεχόμενο της εγκληματικής ενέργειας , αλλά από τη νεκροψία διαπιστώθηκε ότι ο θάνατός της επήλθε από στραγγαλισμό. Από την Ασυνομία γίνονται έρευνες γιά τον εντοπισμό και τη σύλληψη του δράστη ή των δραστών , αλλά , επειδή δεν υπάρχουν συγκεκριμένα στοιχεία , οι αστυνομικοί θεωρούν ως πιό πιθανή εκδοχή κίνητρο του εγκλήματος να ήταν η ληστεία.

Η ΚΙΝΗΣΗ ΣΤΟ ΧΡΗΜΑΤΙΣΤΗΡΙΟ

ΑΘΗΝΑ, 2 (ΑΠΕ)

Ανοδικές τάσεις επεκράτησαν στη σημερινή συνεδρίαση του Χρηματιστηρίου και ο γενικός δείκτης τιμών έκλεισε στις 917,83 μονάδες ενισχυμένος σε ποσοστό 0,80%. Η άνοδος του δείκτη οφείλεται κυρίως στη ζήτηση που υπήρξε για μετοχές βιομηχανιών και Τραπεζών. Η αξία των συναλλαγών έφθασε στα 10,4 δισ. δρχ. , εκ των οποίων τα 7,3 δισ. αφορούσαν τη μετακίνηση πακέτου 2.400.000 μετοχών της εταιρίας ΕΤΕΜ. Οι επιμέρους δείκτες έκλεισαν ως εξής:Τράπεζες άνοδος 0,58%, Ασφάλειες άνοδος 0,43%, Λιπτνγκ άνοδος 0,45%, Επενδύσεις άνοδος 0,58%, Κατασκευές άνοδος 0,31%, Βιομηχανίες άνοδος 1,33%, Διάφορες πτώση 0,87%, Συμμετοχών άνοδος 0,18%. Ο Δείκτης Παράλληλης Αγοράς έκλεισε με σημαντική ανοδο 1,53%.

ΚΥΒΕΡΝΗΤΙΚΟΣ ΕΚΠΡΟΣΩΠΟΣ ΓΙΑ ΘΕΟΜΗΝΙΕΣ

ΑΘΗΝΑ, 2 (ΑΠΕ)

Η κυβέρνηση εξέφρασε τα θερμά της συλλυπητήρια στις οικογένειες των θυμάτων της θεομηνίας που έπληξε την Ξάνθη και τη συμπαράστασή της στους πληγέντες, όπως δήλωσε ο εκτελών χρέη κυβερνητικού εκπροσώπου γενικός γραμματέας του υπουργείου Τύπου Γιάννης Νικολάου, ο οποίος σημείωσε ότι οι πληγέντες αντιμετώπισαν και αντιμετωπίζουν με θάρρος και σύνεση τις καταστροφές.

Πρώτο μέλημα της κυβέρνησης, τόνισε ο κ. Νικολάου είναι η αποκατάσταση των συγκοινωνιών και στη συνέχεια η πλήρης αποτίμηση των ζημιών και η λήψη μέτρων για την ενίσχυση των πληγέντων.

ΚΑΛΕΣΜΑ

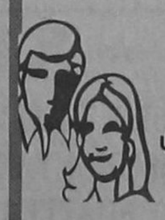

ΡΟΔΙΤΕΣ ΚΑΙ ΡΟΔΙΤΙΣΣΕΣ,
Σας καλούμε να στηρίξετε τις τοπικές επιχειρήσεις, ψωνίζοντας απ' αυτές, γιατί έτσι το χρήμα σας δεν εξάγεται, αλλά παραμένει και ανακυκλώνεται στον τόπο μας.

**Η Εταιρεία «ΑΝΤΩΝΙΟΣ Γ. ΑΡΓΥΡΟΣ

24 Ώρες στον Κόσμο

ΚΥΠΡΟΣ: Ο ΒΑΝ ΝΤΕΝ ΜΠΡΟΥΚ ΣΤΗΝ ΚΥΠΡΟ

Λευκωσία, 02 (ΑΠΕ)

Ενεργό ρόλο στις διαδικασίες αναζήτησης λύσης στο Κυπριακό αναλαμβάνει εκ μέρους της Ευρωπαϊκής Ενωσης ο Επίτροπος γιά εξωτερικές υποθέσεις , Χανς Βαν ντεν Μπρούκ .

Σύμφωνα με δηλώσεις του υπουργού Εξωτερικών , Αλέκου Μιχαηλίδη , στον απεσταλμένο του ΑΝΤΕΝΝΑ Κύπρου στη Λισσαβώνα , Πάρι Ποταμίτη , ο Επίτροπος της Ευρωπαϊκής Ενωσης θα επισκεφθεί την Κύπρο. Προάγγελος της παρέμβασης του Χανς Βαν ντεν Μπρουκ θεωρείται η παρουσία στην Κύπρο του αξιωματούχου της Ευρωπαϊκής Ενωσης , Σερζ Αμπού , με τον οποίο έχει στενή συνεργασία .

Η όλη προσπάθεια - από πλευράς Ευρωπαϊκής Ενωσης - εντάσσεται στο πλαίσιο της αναμενόμενης αμερικανικής πρωτοβουλίας να λάβει μέρος στις διαδικασίες επίλυσης του Κυπριακού.

Οπως δήλωσε ο κ. Αλέκος Μιχαηλίδης , στη διάρκεια συνάντησης που είχε στις Βρυξέλλες με τον Κοινοτικό Επίτροπο, ο κ. Χανς Βαν ντεν Μπρουκ του ανακοίνωσε την πρόθεσή του να επισκεφθεί τέλη του ερχόμενου Φεβρουαρίου την Κύπρο .

Ο επικεφαλής της κυπριακής διπλωματίας πρόσθεσε ότι η παρουσία του Χανς Βαν ντε Μπρούκ με τον εκπρόσωπο της προεδρίας της Ευρωπαϊκής Ενωσης , Κέσλερ Χίσλιπ , ο οποίος θα διατηρήσει τη θέση του και επί ολλανδικής προεδρίας , αποτελούν ένα πολύ αποτελεσματικό συνδυασμό , όσον αφορά την ανάμιξη της Κοινότητας.

ΡΩΣΙΑ - ΕΛΛΑΔΑ - ΠΟΛΕΜΙΚΗ ΑΕΡΟΠΟΡΙΑ

Μόσχα, 02 (ΑΠΕ)

Με "Σουχόι 27", το ρωσικό μαχητικό τρίτης γενιάς, είχε την Μευκαιρία να "πετάξει" ο αρχηγός της ελληνικής Πολεμικής Αεροπορίας Αντιπτέραρχος Αντωνετσής, σε μια βάση νοτιοανατολικά της Μόσχας.

Ο αρχηγός του ΓΕΑ δεν έκρυψε ότι εντυπωσιάστηκε από τα τεχνικά χαρακτηριστικά του αεροσκάφους, ιδίως την ικανότητα ελιγμών που διαθέτει, επιδόσεις που χαρακτήρισε τουλάχιστον εφάμιλλες αυτών των δυτικών μαχητικών τρίτης γενιάς.

Ο κ. Αντωνετσής, επικεφαλής αντιπροσωπείας αξιωματικών της Πολεμικής Αεροπορίας επισκέφθηκε τη Ρωσία από τις 27 Νοεμβρίου έως τις 2 Δεκεμβρίου, προσκεκλημένος του αρχηγού των ρωσικών δυνάμεων αεράμυνας πτέραρχου Προύντικοφ και σε ανταπόδωση επίσκεψης που είχε πραγματοποιήσει ο τελευταίος στην Ελλάδα.

Οι ανταλλαγές αυτές επισκέψεων γίνονται σε εφαρμογή της συμφωνίας στρατιωτικής συνεργασίας που υπέγραψαν προ διετίας οι τότε υπουργοί Αμυνας των δυο χωρών Γεράσιμος Αρσένης και Πάβελ Γκρατσόφ και αντανακλούν, σύμφωνα με στρατιωτικούς παρατηρητές στη Μόσχα,το θερμό κλίμα που επικρατεί τώρα και στις στρατιωτικές σχέσεις Ελλάδας και Ρωσίας. Ο αρχηγός του ΓΕΑ είχε επίσης την ευκαιρία να επισκεφθεί ρωσικές στρατιωτικές βάσεις, μεταξύ των οποίων το κέντρο αεράμυνας της Μόσχας και η μονάδα αντιαεροπορικών πυραύλων S300 που προστατεύουν τη ρωσική πρωτεύουσα.

Για το αντιαεροπορικό σύστημα S300 που θεωρείται το ρωσικό αντίστοιχο του αμερικανικού Πάτριοτ, έχει εκδηλώσει ενδιαφέρον και η Κύπρος.

ΒΟΥΛΓΑΡΙΑ - ΕΠΙΣΚΕΨΗ Α/ΓΕΕΘΑ ΑΘ. ΤΖΟΓΑΝΗ

Σόφια, 02 (ΑΠΕ)

Ο αρχηγός ΓΕΕΘΑ, πτέραρχος Αναστάσιος Τζογάννης πραγματοποιεί από σήμερα επίσημη επίσκεψη στη Βουλγαρία, κατόπιν προσκλήσεως του βούλγαρου ομόλογου του, Τσ. Τοτομίροφ.

Οι δύο αρχηγοί των Γενικών επιτελείων των ενόπλων Δυνάμεων Ελλάδος-Βουλγαρίας πρόκειται να υπογράψουν πρόγραμμα διμερούς στρατιωτικής συνεργασίας για το 1997.

Ο πτέραρχος Τζογάννης θα συναντηθεί με τον πρόεδρο της Δημοκρατίας, Ζ. Ζέλεφ και τον υπουργό άμυνας Ντ. Παβλόφ, θα έχει συνομιλίες με την επιτροπή εθνικής ασφαλείας της Βουλής και θα επισκεφθεί στρατιωτικές εγκαταστάσεις.

Εξωτερικές Ειδήσεις

ΤΙ ΛΕΕΙ Η ΤΟΥΡΚΙΑ ΓΙΑ ΤΙΣ ΠΥΡΚΑΓΙΕΣ

Κωνσταντινούπολη, 02 (ΑΠΕ)

Το τουρκικό υπουργείο Εξωτερικών επιχειρεί να διασκεδάσει τίς αντιδράσεις και τίς εντυπώσεις που έχουν προκαλέσει οι αποκαλύψεις γυρω απο την παράνομη δραστηριότητα "ειδικών δυνάμεων", που έχουν συγκροτηθεί γιά να αντιμετωπίσουν τό Κουρδικό Εργατικό Κόμμα (PKK).

Σε ανακοίνωση που εξεδόθη στην Αγκυρα χαρακτηρίζονται "αβάσιμοι και ανάρμοστοι ισχυρισμοί", οι πληροφορίες που εμφανίζονται στάτουρκικά μέσα ενημερωσης.

"Το Τουρκικό Κράτος είναι αποφασισμένο να εξουδετερώσει παντελώς τις +τρομοκρατικές+ δραστηριότητες που στρέφονται εναντίον της χώρας. Οι δραστηριότητες αυτές όπου και αν λάβουν χώρα, οποτεδήποτε η και ανεξάρτητα από τις συνθήκες που θα πραγματοποιηθούν, θα βρούν αντιμέτωπο το Τουρκικό Κράτος" σημειώνεται στην ανακοίνωση και προστίθεται ότι "η Τουρκία συνεχίζει και θα συνεχίσει αυτόν τον αγώνα σύμφωνα με το δίκαιο και τους κανόνες που έχουν υιοθετηθεί από τις πολιτισμένες χώρες".

"Είναι τελείως αβάσιμοι οι ισχυρισμοί ότι το Τουρκικό Κράτος, χάριν της συνέχισης του αντιπρομοκρατικού αγώνα που διεξάγει, παραβλέπει ορισμένες παράνομες δραστηριότητες η καταφεύγει σε μεθοδεύσεις τέτοιες, όπως η καταστροφή του περιβάλλοντος άλλων χώρων", γράφει ακόμα η ανακοίνωση αναφερόμενη στους ισχυρισμούς γνωστων στην Τουρκία στελεχών της άκρας δεξιάς, που υποστηρίζουν ότι μεταξυ των υπηρεσιών που προσφέρουν στον τουρκικό κράτος είναι και η καταστροφή των δασών στά ελληνικά νησιά.

ΠΡΟΕΙΔΟΠΟΙΗΣΗ ΣΤΗ ΓΙΟΥΓΚΟΣΛΑΒΙΑ

Λισσαβώνα 02 (ΑΠΕ)

Η Σερβία πρέπει να πάρει μέτρα εκδημοκρατισμού και η κυβέρνηση του προέδρου Σλόμπονταν Μιλόσεβιτς πρέπει να αποσύρει κάθε απειλή γιά καταστολή των διαδηλώσεων, προειδοποίησε ο διεθνής μεσολαβητής Καρλ Μπιλτ.

Ο Μπιλτ εξέφρρασε τη "βαθιά ανησυχία" του γιά την πολιτική κρίση στο Βελιγράδι φοβούμενος ότι μπορεί να επηρεάσει αρνητικά τις προσπάθειες εδραίωσης της ειρήνης στην πρώην Γιουγκοσλαβία.

Πρέπει να σημειωθεί ότι καμιά από τις δυτικές χώρες δεν εχει επικρίνει ανοικτά τον Μιλόσεβιτς γιά τον αυταρχικό τρόπο διακυβέρνησής του τα τελευταία εννιά χρόνια.

Ο Μιλόσεβιτς ήταν από τους πρωταγωνιστές γιά την σύναψη ειρήνης στη Βοσνία και οι μεγάλες δυνάμεις αισθάνονται ότι τον έχουνακόμη ανάγκη γιά την εδραίωση της ειρήνης. Αλλά ο σέρβος ηγέτης αντιμετωπίζει την μεγαλύτερη πολιτική πρόκληση όλων των χρόνων της διακυβέρνησής του.

"Είναι προς το συμφέρον μιάς μακροπρόθεσμης σταθερότητας όλης της περιοχής να γίνουν με ταχείς ρυθμούς ριζοσπαστικές πολιτικές και οικονομικές μεταρρυθμίσεις στη Σερβία...και να στρωθεί ο δρόμος γιά μιά δημοκρατική κοινωνία και ελεύθερη οικονομία", δήλωσε ο Μπιλτ στη Λισσαβώνα στο περιθώριο της συνόδου κορυφής του ΟΑΣΕ.

Αναφερόμενος στο ενδεχόμενο οι αρχές της Σερβίας να χρησιμοποιήσουν βία γιά την καταστολή των διαδηλώσεων, ο Μπιλτ είπε ότι κάτι τέτοιο "θά μεγάλωνε δραστικά το χάσμα μεταξύ Βελιγραδίου και διεθνούς κοινότητας".

ΤΟΥΡΚΙΑ - ΕΛΛΑΔΑ

Κωνσταντινούπολη, 02 (ΑΠΕ)

"Οσα ζήσαμε στο πέρασμα της Ιστορίας, θα πρέ[illegible] παραμείνουν στο παρελθόν", είπε ο Φετουλάχ Γκιουλέν, απευθυνόμενος στον πρέσβη της Ελλάδας στην Τουρκία Δημήτριο Νεζερίτη.

Ο Φετουλάχ Χότζα (ο δάσκαλος Φετουλάχ), σημαντική ηγετική φυσιογνωμία της τουρκικής κοινωνίας με ευρύτατη αποδοχή, δέχθηκε χθές την επίσκεψη αβροφροσύνης του Ελληνα πρέσβη.

Στη νέα παγκόσμια τάξη η ανθρωπότητα θα πρέπει να βρεί τρόπους συμβίωσης, είπε στον Ελληνα πρέσβη ο δάσκαλος Φετουλάχ και σημείωσε ότι "οι διαφωνίες που υπάρχουν σήμερα, δεν θα έχουν καμμία σημασία στο μέλλον".

"Με την ανάδειξη του νέου κόσμου, είναι αναπόφευκτο να ξεχασούν οι παλιές προστριβές", είπε ο Φετουλάχ χότζα.

Ο πρέσβης κ. Νεζερίτης είπε ότι οι σχέσεις μεταξύ Ελλάδας και Τουρκίας δεν βρίσκονται στό επιθύμητο επίπεδο και υπογράμμισε ότι οι Μη κυβερνητικοί οργανισμοί, μπορούν να αναλάβουν σημαντικούς ρόλους γιά την εξάλειψη της έντασης.

«ΠΟΛΥΕΘΝΙΚΗ» ΠΑΙΔΕΡΑΣΤΩΝ

Ρώμη, 02 (ΑΠΕ)

Κύκλωμα παιδεραστίας με έδρα και την Ιταλία εντόπισαν οι αστυνομικές αρχές. Δώδεκα, μέχρι στιγμής, ονόματα "ευϋπόληπτων" Ιταλών φέρεται οτι βρέθηκαν σε μια αιτζέντα με κωδικοποιημένα ονόματα, διευθύνσεις και αριθμούς τηλεφώνων του Καμποτζιανού Καο Λενγκ Χουοτ, που συνελήφθη το περασμένο Σάββατο στο αεροδρόμιο της Ρώμης, ενώ προσπαθούσε να περάσει τον έλεγχο με τέσσερα παιδιά που υποτίθετο οτι ήταν δικά του.

Ο Καο Λενγκ Χουοτ δεν είναι άγνωστος στην Ιντερπόλ που αμέσως ανέλαβε την υπόθεση. Οι διωκτικές αρχές βρίσκονταν στα ίχνη του απο καιρό, αφού ο Καμποτζιανός, με βελγικό διαβατήριο, είχε κινήσει τις υποψίες για εμπορία παιδιών που προορίζονται για την αγορά παιδεραστίας. Εκανε πολλά ταξίδια στο εξωτερικό και αυτό του περασμένου Σαββάτου ήταν το πρώτο του στην Ιταλία. Στις αποσκευές του βρέθηκαν άλλωστε δέκα αεροπορικά εισιτήρια με διαφόρους προορισμούς. Αλλα το σπουδαιότερο ήταν τρεις αιτζέντες με κωδικοποιημένα στοιχεία, που προσπαθεί να αποκωδικοποιήσει η παλική Ασυνομία και σαφώς θα δημιουργήσουν σάλο, όπως φημολογείται, στη βόρεια Ιταλία. Το θέμα της παιδεραστίας δεν είναι, δυστυχώς, άγνωστο στην Ιταλία. Πρόκειται για μια μεγάλη επιχείρηση, που μέχρι τώρα ομως είχε να κάνει με βιντεοκασέτες για παιδεραστές που κυκλοφορούσαν στην παλική μαύρη αγορά αντί 45.000 δρχ. Ο Κάο Λενγκ Χουοκ σις φυλακές οπου κρατείται κρατά το στόμα του κλειστό. Αλλά και τα τέσσερα παιδάκια, φοβισμένα, δεν μιλούν. Μονο στο αεροδρόμιο το ένα απο αυτά βρήκε το θάρρος να πεί οτι ο άνδρας που τα συνόδευε δεν ήταν ο πατέρας τους. Τώρα, φιλοξενούνται σε. ενα θρησκευτικό ίδρυμα. Ο προορισμός τους, αν δεν συλλαμβανόταν ο Καμποτζιανός, ήταν το δίκως άλλο το σπίτι κάποιου πλούσιου Ευρωπαίου παιδεραστή. Σύμφωνα με τις αστυνομικές αρχές, τα παιδιά -από 6 μέχρι 12 ετών - είναι πολύ μικρά για τη μαύρη αγορά εργασίας και πολύ μεγάλα για παράνομη υιοθεσία. Για το καθένα απο αυτά, κάποιοι θα ήταν διατεθειμένοι να πληρώσουν πάνω απο 1.500.000 εκατ. δρχ. σύμφωνα με τις τιμές της διεθνούς αγοράς παιδεραστίας, που έχει τζίρο 5 τριο. δολ. Οπως υπολογίζεται, οι παιδεραστές είναι τουλάχιστον 12 εκατ. σε ολο τον κοσμο. Σε πολλά κράτη, συμπεριλαμβανομένης της Ιταλίας, δεν υπάρχει σχετική νομοθεσία για την αντιμετώπιση αυτού του τραγικού φαινομένου.

ΤΟΥΡΚΙΚΟ ΛΟΜΠΥ ΚΑΙ ΣΤΗ ΓΕΡΜΑΝΙΑ

Βόννη, 02 (ΑΠΕ)

Ενα ακόμη βήμα στην κατεύθυνση της συγκρότησης του φιλοτουρκικού "λόμπυ" στη Γερμανία, από τούρκους της δεύτερης γενιάς που έχουν πολιτογραφηθεί γερμανοί πολίτες, πραγματοποιήθηκε χθες στο Βερολίνο με την ίδρυση τοπικής οργάνωσης της "Φιλελεύθερης Τουρκο-γερμανικής Ενωσης" (LTD) και με εντυπωσιακή υποστήριξη και παρουσία του υπουργού εξωτερικών Κλάους Κίνκελ, του αναπληρωτή υπουργού Χέλμουτ Σέφερ και πολλών αξιωματούχων του κόμματος των Φιλελευθερων (FDP).

Ο Κίνκελ και πολυάριθμο στελεχακό δυναμικό από το υπουργείο εξωτερικών και το FDP - όπως π.χ. ο Προεδρος της Κοινοβουλευτικής Ομάδας, Χέρμαν-Οττο Ζολμς και η (ελληνικής καταγωγής) εντεταλμένη της κυβέρνησης για θέματα αλλοδαπών, Κορνέλια Σμαλτς-Γιάκομπσεν - είναι μέλη της LTD.

Η LTD, "πρόσκεπαι" στο Κόμμα των Φιλελευθέρων - χωρίς να αποτελεί όμως "ενταγμένη" οργάνωση - και έχει τη μορφή μιας ολιγομελούς "ελπ" τουρκικής καταγωγής (ο αριθμός των "επιλέκτων" αυτής της κατηγορίας δεν ξεπερνάει τους 350), η οποία με τις προσβάσεις που διαθέτει στα κέντρα εξουσίας προωθεί, αφενός μεν τις "καλές σχέσεις" μεταξύ Γερμανίας και Τουρκίας και, αφετέρου την αντιμετωπιση των προβλημάτων των τούρκων μεταναστών, με αιχμή τη διευκόλυνση της παροχής της "διπλής υπηκοότητας" για μεγάλο μέρος των άνω των δύο εκατομυρίων τούρκων που ζουν στη Γερμανία, πράγμα που συνεπάγεται τη μαζική χορήγηση του εκλογικού δικαιώματος. Στην LTD ανήκουν κυρίως νέοι φιλελεύθεροι, με ακαδημαϊκή μόρφωση που εργάζονται σε μηχανισμούς (ως βοηθοί ή συνεργάτες βουλευτών του "Μπούντεσταγκ" και τοπικών κοινοβουλίων όπου υπάρχουν αντιπρόσωποι των Φιλελευθέρων ή σε δημοτικές αρχές, όπως π.χ. στη Φρανκφούρτη, την Κολωνία και το Βερολίνο) νέοι επιχειρηματίες ή στελέχη επιχειρήσεων, καθώς και επικεφαλής "κλαδικών" οργανώσεων, όπως π.χ. των τουρκικών ενώσεων γιατρών, δικηγόρων και μηχανικών.

Η "φιλοσοφία" της LTD - σύμφωνα με τον Μεχμέτ Νταϊμαγκυλέρ, μέλος του Προεδρείου και συνεργάτη του αντιπροέδρου του "Μπούντεσταγκ", Μπούργκχαρτ Χιρς - συνίσταται στην "παρέμβαση στα κέντρα λήψης των πολιτικών αποφάσεων, προκειμένου να βελτιωθεί η εκπροσώπηση των συμφερόντων των τούρκων που ζούν στη Γερμανία".

"Το κόμμα των Φιλελευθέρων βρίσκεται εξ αντικειμένου κοντύτερά τους - δήλωσε - γιατί έχει καλές σχέσεις με το τουρκικό κράτος και ταυτόχρονα υποστηρίζει μία προοδευτική πολιτική για τις μειονότητες στη Γερμανία.

ΜΕ ΛΙΓΑ ΛΟΓΙΑ

❒ ΤΟΥΡΚΙΑ - ΤΣΙΛΕΡ - ΣΚΑΝΔΑΛΟ

Αγκυρα, 02 (ΑΠΕ)

Περίπου 80 μέλη αριστερού κόμματος με απηχή τους στην Εισαγγελία ζητούν να ασκηθεί δίωξη κατά της αντιπροέδρου της κυβέρνησης Τανσού Τσιλέρ, κατηγορώντας την για διασυνδέσεις με ακροδεξιούς κακοποιούς.

Μέλη του Κόμματος Ελευθερίας και Αλληλεγγύης, με ξεχωριστές, πανομοιότυπες απήσεις στην Εισαγγελία, ζητούν την προσαγωγή σεδίκη της Τσιλέρ, ενός πρώην υπουργού Εσωτερικών και ενός κυβερνητικού βουλευτή, με την κατηγορία της σύστασης ενοπλης συμμορίας.

Μέσα ενημέρωσης παρουσίασαν τους τρείς να εχουν σχέση με κατηγορίες χρησιμοποίησης απο τις τουρκικές αρχές δεξιών κακοποιών για πολιτικές δολοφονίες με αντάλλαγμα οι αρχές να "κλείνουν τα μάτια" στις σχετιζόμενες με διακίνηση ναρκωτικών δραστηριότητές τους.

"Παρουσιάζεται μια ιστορική ευκαιρία να διαλευκανθούν περιπώσεις δολοφονιών, λαθρεμπορίου ναρκωτικών και οπλων, που παρέμεναν επι χρόνια ανεπίλυτες στην χώρα μας", υποστηρίζουν στις απησεις τους τα μέλη του κόμματος.

Οι φερόμενοι ως ενεχόμενοι εχουν βουλευτική ασυλία, αλλά σύμφωνα με την τουρκική νομοθεσία, η Εισαγγελία πρέπει τουλάχιστον να διατάξει την διενέργεια προκαταρκτικής εξέτασης και να απαντήσει στις απήσεις.

Το σκάνδαλο ηλθε στο φώς της δημοσιότητας απο εναν εισαγγελέα ο οποίος κάνει αναφορίσεις για το τροχαίο δυστύχημα, που σημειώθηκε τον περασμένο μήνα στην πόλη Σουσουρλούκ, της δυτικής Τουρκίας. Στο αυτοκίνητο που συκρούστηκε επέβαιναν ο βουλευτής που κατηγορείται ενας καταζητούμενος κακοποιός και ενας ανώτερος αξιωματικός της αστυνομίας.

RODOS PALACE
Resort Hotel • Convention Center

Το πολυτελέστερο ξενοδοχειακό συγκρότημα διακοπών της χώρας (785 δωματίων), με το μεγαλύτερο Διεθνές Συνεδριακό Κέντρο (3500 ατόμων), ζητεί τα παρακάτω δύο στελέχη:

1. ASSISTANT MARKETING & P.R. MANAGER

Προκειμένου να ασχοληθεί ενεργά με την χάραξη και την υλοποίηση της διαφημιστικής και επικοινωνιακής πολιτικής, την προώθηση των πωλήσεων, την έρευνα αγοράς και την δημιουργία αποτελεσματικών δημοσίων σχέσεων με τους πελάτες και τα Μ.Μ.Ε.

2.ASSISTANT SALES & CONFERENCE MANAGER

Προκειμένου να ασχοληθεί με την ανάπτυξη και προώθηση συνεδρίων στην Ελλάδα και το εξωτερικό, καθώς επίσης με την διοργάνωση, τον συντονισμό και την πλήρη διεκπεραίωση διεθνών συνεδρίων, εκθέσεων και συναφών ξενοδοχειακών εκδηλώσεων.

Οι ιδανικοί υποψήφιοι θα πρέπει να είναι έως 35 ετών, απόφοιτοι Ελληνικού ή ξένου Πανεπιστημίου ή Τουριστικών Σχολών και να διαθέτουν μεταπτυχιακό τίτλο στο Marketing και την Διοίκηση ξενοδοχειακών επιχειρήσεων ή εκτενή εμπειρία στα εν λόγω αντικείμενα.

Απαραίτητη θεωρείται η άριστη γνώση της Ελληνικής και Αγγλικής γλώσσας, καθώς επίσης και η χρήση Η/Υ (Word, Excel κλπ.) Οποιαδήποτε επιπλέον προσόντα θα συνεκτιμηθούν στην αξιολόγηση.

Οι ενδιαφερόμενοι μπορούν να αποστείλουν το βιογραφικό τους μαζί με μία φωτογραφία στην διεύθυνση:

ΞΕΝΟΔΟΧΕΙΟ ΡΟΔΟΣ ΠΑΛΑΣ
Λεωφ. Ιαλυσού, Τ.Θ. 121, Ιξιά, Ρόδος 85100
Τηλ.(0241) 25222, Fax: (0241)25350
Υπ' όψιν Κου Γ. Μπαρμπούτη
Η απόλυτη εχεμύθεια θεωρείται αυτονόητη.

★ ΧΕΙΜΩΝΑΣ ★

ΧΑΡΕΙΤΕ ΤΟ ΧΕΙΜΩΝΑ ΣΑΣ
ΘΕΡΜΑΙΝΟΝΤΑΣ ΤΗΝ ΑΤΜΟΣΦΑΙΡΑ ΤΟΥ ΣΠΙΤΙΟΥ ΣΑΣ
Η ΤΟΥ ΕΠΑΓΓΕΛΜΑΤΙΚΟΥ ΣΑΣ ΧΩΡΟΥ
ΟΙΚΟΝΟΜΙΚΑ,ΥΓΙΕΙΝΑ ΚΑΙ ΚΑΛΑΙΣΘΗΤΑ
ΜΟΝΟ ΜΕ ΤΟΥΣ ΘΕΡΜΟΠΟΜΠΟΥΣ ΜΑΣ.
ΥΠΕΥΘΥΝΗ ΜΕΛΕΤΗ,ΕΠΙΒΛΕΨΗ,ΕΓΚΑΤΑΣΤΑΣΗ.
Η 16ΧΡΟΝΗ ΠΕΙΡΑ ΜΑΣ ΣΤΗ ΘΕΡΜΑΝΣΗ
ΚΑΙ ΟΙ ΕΚΑΤΟΝΤΑΔΕΣ ΠΕΛΑΤΕΣ ΜΑΣ
ΕΓΓΥΗΣΗ ΓΙΑ ΤΗΝ ΑΓΟΡΑ ΣΑΣ.
ΕΠΙΣΚΕΦΘΕΙΤΕ ΜΑΣ ΑΓΙΑΣ ΑΝΑΣΤΑΣΙΑΣ 9
Η ΤΗΛΕΦΩΝΗΣΤΕ ΜΑΣ ΣΤΑ ΤΗΛ.31320-20859
ΔΥΟ ΧΡΟΝΙΑ ΕΓΓΥΗΣΗ
ΥΠΕΥΘΥΝΟ ΣΕΡΒΙΣ

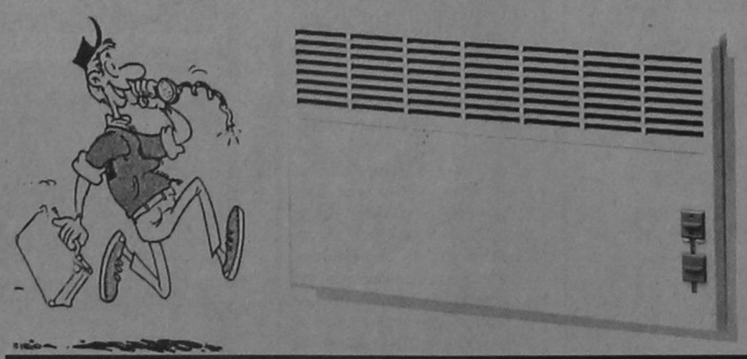

Ν. ΚΑΜΠΟΥΡΑΚΗΣ Μ. ΦΛΑΓΚΟΣ Ο.Ε.
Αγ. Αναστασίας 9 Τηλ. 31320 - 20859

ΔΡΟΜΟΛΟΓΙΑ ΑΠΟ
26.11.96 - 12.1.97
Μια Ξεχωριστή Διαδρομή στη Θάλασσα

ΑΝΑΧΩΡΗΣΗ ΑΠΟ ΡΟΔΟ

ΗΜ/ΝΙΑ	ΗΜΕ.	ΠΛΟΙΟ	ΩΡΑ ΑΝΑΧ.	ΠΡΟΟΡΙΣΜΟΣ
26/11	ΤΡΙ	ΙΑΛΥΣΟΣ	12.00	ΚΩ-ΚΑΛ-ΛΕΡ-ΠΑΤ-ΠΕΙΡΑΙΑ
27/11	ΤΕΤ	ΠΑΤΜΟΣ	17.00	ΚΩ-ΠΕΙΡΑΙΑ
28/11	ΠΕΜ	ΙΑΛΥΣΟΣ	12.00	ΚΩ-ΚΑΛ-ΑΣΤΥΠ.-ΛΕΡ-ΠΑΤ-ΠΕΙΡΑΙΑ
29/11	ΠΑΡ	ΠΑΤΜΟΣ	17.00	ΚΩ-ΠΕΙΡΑΙΑ
30/11	ΣΑΒ	ΙΑΛΥΣΟΣ	12.00	ΚΩ-ΚΑΛ-ΛΕΡ-ΠΑΤ-ΠΕΙΡΑΙΑ
1/12	ΚΥΡ	ΠΑΤΜΟΣ	15.00	ΚΩ-ΚΑΛ-ΛΕΡ-ΠΑΤ-ΠΕΙΡΑΙΑ
2/12	ΔΕΥ			
3/12	ΤΡΙ	ΙΑΛΥΣΟΣ	12.00	ΚΩ-ΚΑΛ-ΛΕΡ-ΠΑΤ-ΠΕΙΡΑΙΑ
4/12	ΤΕΤ	ΠΑΤΜΟΣ	17.00	ΚΩ-ΠΕΙΡΑΙΑ
5/12	ΠΕΜ	ΙΑΛΥΣΟΣ	12.00	ΚΩ-ΚΑΛ-ΑΣΤΥΠ.-ΛΕΡ-ΠΑΤ-ΠΕΙΡΑΙΑ
6/12	ΠΑΡ	ΠΑΤΜΟΣ	11.00	ΚΩ-ΣΑΜΟ-ΘΕΣΣΑΛΟΝΙΚΗ
7/12	ΣΑΒ	ΙΑΛΥΣΟΣ	12.00	ΚΩ-ΚΑΛ-ΛΕΡ-ΠΑΤ-ΠΕΙΡΑΙΑ
8/12	ΚΥΡ	ΠΑΤΜΟΣ	15.00	ΚΩ-ΚΑΛ-ΛΕΡ-ΠΑΤ ΠΕΙΡΑΙΑ
9/12	ΔΕΥ			
10/12	ΤΡΙ	ΙΑΛΥΣΟΣ	12.00	ΚΩ-ΚΑΛ-ΛΕΡ-ΠΑΤ-ΠΕΙΡΑΙΑ
11/12	ΤΕΤ	ΠΑΤΜΟΣ	17.00	ΚΩ-ΠΕΙΡΑΙΑ
12/12	ΠΕΜ	ΙΑΛΥΣΟΣ	12.00	ΚΩ-ΚΑΛ-ΑΣΤΥΠ.-ΛΕΡ-ΠΑΤ-ΠΕΙΡΑΙΑ
13/12	ΠΑΡ	ΠΑΤΜΟΣ	17.00	ΚΩ-ΠΕΙΡΑΙΑ
14/12	ΣΑΒ	ΡΟΔΟΣ	12.00	ΚΩ-ΚΑΛ ΛΕΡ ΠΑΤ-ΠΕΙΡΑΙΑ
15/12	ΚΥΡ	ΠΑΤΜΟΣ	15.00	ΚΩ-ΚΑΛ-ΛΕΡ-ΠΑΤ-ΠΕΙΡΑΙΑ
16/12	ΔΕΥ			
17/12	ΤΡΙ	ΡΟΔΟΣ	12.00	ΚΩ-ΚΑΛ-ΛΕΡ ΠΑΤ-ΠΕΙΡΑΙΑ
18/12	ΤΕΤ	ΠΑΤΜΟΣ	17.00	ΚΩ-ΠΕΙΡΑΙΑ
19/12	ΠΕΜ	ΡΟΔΟΣ	12.00	ΚΩ-ΚΑΛ-ΑΣΤΥΠ.-ΛΕΡ-ΠΑΤ-ΠΕΙΡΑΙΑ
20/12	ΠΑΡ	ΠΑΤΜΟΣ	11.00	ΚΩ-ΣΑΜΟ-ΘΕΣΣΑΛΟΝΙΚΗ
21/12	ΣΑΒ	ΡΟΔΟΣ	12.00	ΚΩ-ΚΑΛ ΛΕΡ-ΠΑΤ-ΠΕΙΡΑΙΑ
22/12	ΚΥΡ	ΠΑΤΜΟΣ	15.00	ΚΩ-ΚΑΛ-ΛΕΡ-ΠΑΤ-ΠΕΙΡΑΙΑ
23/12	ΔΕΥ			
24/12	ΤΡΙ	ΡΟΔΟΣ	12.00	ΚΩ-ΚΑΛ-ΛΕΡ-ΠΑΤ-ΠΕΙΡΑΙΑ
25/12	ΤΕΤ			
26/12	ΠΕΜ			
27/12	ΠΑΡ	ΠΑΤΜΟΣ	17.00	ΚΩ-ΠΕΙΡΑΙΑ
28/12	ΣΑΒ	ΡΟΔΟΣ	12.00	ΚΩ-ΚΑΛ-ΛΕΡ-ΠΑΤ-ΠΕΙΡΑΙΑ
29/12	ΚΥΡ	ΠΑΤΜΟΣ	15.00	ΚΩ-ΚΑΛ-ΛΕΡ-ΠΑΤ-ΠΕΙΡΑΙΑ
30/12	ΔΕΥ			
31/12	ΤΡΙ	ΡΟΔΟΣ	12.00	ΚΩ-ΚΑΛ-ΛΕΡ-ΠΑΤ-ΠΕΙΡΑΙΑ
1/1	ΤΕΤ			
2/1	ΠΕΜ			
3/1	ΠΑΡ	ΠΑΤΜΟΣ	17.00	ΚΩ-ΠΕΙΡΑΙΑ
4/1	ΣΑΒ	ΡΟΔΟΣ	12.00	ΚΩ-ΚΑΛ-ΛΕΡ-ΠΑΤ-ΠΕΙΡΑΙΑ
5/1	ΚΥΡ	ΠΑΤΜΟΣ	15.00	ΚΩ-ΚΑΛ-ΛΕΡ-ΠΑΤ-ΠΕΙΡΑΙΑ
6/1	ΔΕΥ			
7/1	ΤΡΙ	ΡΟΔΟΣ	12.00	ΚΩ-ΚΑΛ-ΛΕΡ-ΠΑΤ-ΠΕΙΡΑΙΑ
8/1	ΤΕΤ	ΠΑΤΜΟΣ	17.00	ΚΩ-ΠΕΙΡΑΙΑ
9/1	ΠΕΜ	ΡΟΔΟΣ	12.00	ΚΩ-ΚΑΛ-ΑΣΤΥΠ.-ΛΕΡ-ΠΑΤ ΠΕΙΡΑΙΑ
10/1	ΠΑΡ	ΠΑΤΜΟΣ	11.00	ΚΩ-ΣΑΜΟ-ΘΕΣΣΑΛΟΝΙΚΗ
11/1	ΣΑΒ	ΡΟΔΟΣ	12.00	ΚΩ-ΚΑΛ-ΛΕΡ-ΠΑΤ-ΠΕΙΡΑΙΑ
12/1	ΚΥΡ	ΠΑΤΜΟΣ	15.00	ΚΩ-ΚΑΛ-ΛΕΡ-ΠΑΤ-ΠΕΙΡΑΙΑ

Πληροφορίες
Κεντρικό Πρακτορείο Ρόδου
Αμερικής 95 τηλ. 77070 - 5 (6 γραμμές)
ώρες 8 π.μ. - 8 μ.μ.

Δ-Α-Ν-Ε- Sea Line
ΔΩΔΕΚΑΝΗΣΙΑΚΗ ΑΝΩΝΥΜΗ ΝΑΥΤΙΛΙΑΚΗ ΕΤΑΙΡΙΑ

δημοκρατικά

ΥΠΑΡΧΕΙ ΑΝΤΙΚΕΙΜΕΝΙΚΗ ΠΡΑΓΜΑΤΙΚΟΤΗΤΑ Η ΟΠΟΙΑ ΔΙΝΕΙ ΤΟ ΜΕΤΡΟ ΤΗΣ ΑΛΗΘΕΙΑΣ
(ΑΡΙΣΤΟΤΕΛΗΣ)

ΣΗΨΗ ΚΑΙ ΔΙΑΦΘΟΡΑ ΛΟΓΩ ΑΤΙΜΩΡΗΣΙΑΣ

Τα κρούσματα διαφθοράς στην Αστυνομία που βλέπουν καθημερινά το φως της δημοσιότητας κλονίζουν την εμπιστοσύνη του λαού προς τους θεσμούς και προς την ίδια την ΕΛΑΣ, μεγαλώνοντας το αίσθημα ανασφάλειας έναντι της ραγδαία αυξανόμενης εγκληματικότητας που διακατέχει μεγάλο μέρος των Ελλήνων σήμερα. Τα στοιχεία μάλιστα που παρέθεσε η εφημερίδα «Εξουσία» σχετικά είναι συγκλονιστικά.

Ενας στους έξι αστυνομικούς έχει ελεγχθεί για ενδεχόμενες πειθαρχικές ή ποινικές παραβάσεις, ενώ ένας στους 12 αστυνομικούς έχει καταδικασθεί.

Οι λόγοι για τους οποίους έχουμε φθάσει σε αυτή την κατάσταση, που προσλαμβάνει απροσδόκητες και σαφώς απειλητικές για την εθνική ασφάλεια διαστάσεις, είναι πολλοί και τους έχουμε παρουσιάσει και στο παρελθόν. Πρωτίστως έχει να κάνει με τον τρόπο επιλογής, αλλά και με την εκπαίδευση των αστυνομικών. Πολλοί μάλιστα επισημαίνουν δικαιολογημένα ότι οι χαμηλές αμοιβές που παίρνουν οι αστυνομικοί και οι οποίες, όπως τουλάχιστον οι ίδιοι υποστηρίζουν, δεν τους επιτρέπουν να καλύψουν τις βιοτικές τους ανάγκες, αποτελούν το βασικό λόγο που ωθεί σε πράξεις διαφθοράς και παραβίασης του όρκου που έχουν δώσει να φυλάττουν πίστη στο Σύνταγμα και τους νόμους της χώρας.

«ΟΙ ΧΑΜΗΛΕΣ ΑΜΟΙΒΕΣ ΔΕΝ ΔΙΚΑΙΟΛΟΓΟΥΝ ΤΗ ΔΙΑΦΘΟΡΑ ΣΤΗΝ ΕΛΑΣ - ΣΙΓΟΥΡΑ, ΒΕΒΑΙΑ, ΠΟΙΟΣ ΧΑΜΗΛΑ ΑΜΕΙΒΟΜΕΝΟΣ ΕΧΕΙ ΤΟ ΜΕΛΙ ΤΩΝ ΕΥΚΟΛΩΝ ΧΡΗΜΑΤΩΝ ΣΤΟ ΧΕΡΙ ΤΟΥ ΚΑΙ ΔΕΝ ΤΟ ΓΛΕΙΦΕΙ... Η ΡΙΖΑ ΤΟΥ ΚΑΚΟΥ ΒΡΙΣΚΕΤΑΙ ΣΤΟ ΣΥΝΔΥΑΣΜΟ ΜΟΝΙΜΟΤΗΤΑΣ - ΑΤΙΜΩΡΗΣΙΑΣ ΤΩΝ ΔΗΜΟΣΙΩΝ ΥΠΑΛΛΗΛΩΝ »

Πράγματι ένας άθλια αμειβόμενος και ακόμα χειρότερα εκπαιδευθείς αστυνομικός, που έχει μπροστά του το κιούπι με το μέλι, είναι πολύ δύσκολο να συγκρατηθεί και να μη βάλει το δάκτυλο μέσα για να γλείψει κι αυτός κάτι από τα πολλά και εύκολα χρήματα που διακινούνται υπό το ημίφως του υποκόσμου. Γι' αυτό και ο γράφων πάντοτε υποστήριζε και συνεχίζει να υποστηρίζει ότι οι αστυνομικοί, οι στρατιωτικοί, οι δικαστικοί και οι εκπαιδευτικοί, οι άνθρωποι δηλαδή που έχουν αναλάβει να φέρουν εις πέρας μια τόσο λεπτή αποστολή για την πορεία του έθνους και υφίστανται τόσο μεγάλους πειρασμούς, δεν πρέπει να αμείβονται με τον τρόπο που αμείβονται σήμερα. Με αποτέλεσμα άλλοι εξ αυτών να διαφθείρονται και άλλοι να υποχρεώνονται να κάνουν και δεύτερες δουλειές, που ούτε τους ίδιους ούτε την υπηρεσία τους τιμούν. Οπως συνέβη με την περίπτωση εκείνης της αριστούχου αστυφυλακίνας που για να καλύψει τις ανάγκες της οικογένειάς της, υποχρεώθηκε να γίνει τις ελεύθερες ώρες της σερβιτόρα, με αποτέλεσμα να βρεθεί κατηγορούμενη και να απειλείται ακόμα και η καριέρα της.

Ωστόσο, το γεγονός ότι οι αμοιβές των εργαζομένων στις κατηγορίες αυτές βρίσκονται στο επίπεδο αυτό, δεν δικαιολογεί αυτομάτως και το ότι ωθούνται και στη διαφορά και σε παράνομες ενέργειες. Αντιθέτως, όλοι γνωρίζουμε ότι οι αστυνομικοί, οι εκπαιδευτικοί και όλοι οι άλλοι δημόσιοι υπάλληλοι για να εντα-χθούν στο Δημόσιο κατέβαλαν ιδιαίτερα επίπονες προσπάθειες, υπό το σκεπτικό κυρίως ότι στο Δημόσιο θα έχουν μισθό «βρέξει-χιονίσει» και ότι θα πάρουν σύνταξη όταν έλθει η ώρα και αποχωρήσουν από την υπηρεσία. Και όλοι τους γνώριζαν καλά από την αρχή ποιος θα ήταν ο μισθός τους και ποιες θα ήταν οι πραγματικές αμοιβές και οι προοπτικές τους. Δεν μπορεί να υποστηρίξει σήμερα ένας εκπαιδευτικός που εξαπίας της επετηρίδας περίμενε και 10 και 15 χρόνια για να μπει στο Δημόσιο ότι δεν γνώριζε ποιες συνθήκες εργασίας θα αντιμετώπιζε. Και δεν θα είχε τόσο μεγάλη ανησυχία και αγωνία να γίνει δημόσιος υπάλληλος αν δεν απέβλεπε ακριβώς στη μονιμότητα και στην ατιμωρησία που χαρακτηρίζει τις δημόσιες υπηρεσίες σήμερα. Γι' αυτό ακούγεται μάλλον υπερβολικό ή ακόμα και υποκριτικό να υποστηρίζουν ορισμένοι ότι ήθελαν διακαώς να γίνουν εφοριακοί, αστυνομικοί, δικαστές και ύστερα διαπιστώνοντας τις χαμηλές τους αμοιβές προσπαθούν να δικαιολογήσουν με τον τρόπο αυτό τον ενδεχόμενο χρηματισμό τους.

Πιστεύουμε ότι η πρωτοφανής διαφθορά, που έχει φθάσει μέχρι το κόκκαλο της δημόσιας διοίκησης, δεν μπορεί να καταπολεμηθεί αν προηγουμένως δεν αποφασίσει η Πολιτεία να προχωρήσει στην αυστηρή τιμωρία των επίορκων υπαλλήλων. Δυστυχώς κάτι τέτοιο δεν συμβαίνει. Αντιθέτως, μάλιστα, οι περισσότερες περιπτώσεις διαφθοράς στο Δημόσιο συγκαλύπτονται, με αποτέλεσμα σήμερα ο μέσος Ελληνας να μην εμπιστεύεται κανέναν. Και πολύ περισσότερο τους θεσμούς, που δοκιμάζονται σε μια πολύ δύσκολη για το πολιτικό μας σύστημα εποχή.

ΑΚΡΙΤΙΚΑ

Η αλήθεια είναι βασίλισσα και ο θρόνος της ακλόνητος
ΠΙΝΔΑΡΟΣ

κουβεντούλες με κάπιου νόημα

ΤΟΥ... ΠΡΟΫΠΟΛΟΓΙΣΜΟΥ

Ο νέος προϋπολογισμός που η κυβέρνηση υπερηφανεύεται πως αποτελεί τον συγκερασμό της πολιτικής σύγκλισης της οικονομίας με τον εκσυγχρονισμό και την ενίσχυση της αποτελεσματικότητας του κοινωνικού κράτους, διατρέχει τον κίνδυνο να αποκλίνει και από τους δύο αυτούς στρατηγικούς του στόχους. Πρώτον, με το να μην είναι δεόντως αποτελεσματικός στην προσέγγιση των στόχων του και, δεύτερον, με το να μην πείθει τις τάξεις των εργαζομένων για τον δικαιότερο επιμερισμό των οικονομικών βαρών και τη δυνητική βελτίωση της θέσης τους.

Αυτό που μαρτυρούν οι πρόσφατες απεργίες είναι πως, σε περίπτωση συνέχισής τους, η κυβέρνηση θα έχει ολοκληρωτικά αποτύχει να σφυρηλατήσει την αναγκαία - για την αποτελεσματικότητα της πολιτικής της - κοινωνική συναίνεση, παρά τους συμβιβασμούς που έχει αποδεχθεί στην κατάρτιση του προϋπολογισμού.

Αυτό θα είναι και το χειρότερο δυνατό αποτέλεσμα για την οικονομία, αφού και η κυβερνητική αξιοπιστία θα έχει τρωθεί βαρύτατα και το άσχημο κλίμα στην οικονομία θα επηρεάσει αρνητικά την, ούτως ή άλλως, ανεπαρκή πολιτική της σύγκλισης.

Η ΨΥΧΟΛΟΓΙΑ ΔΕΝ ΑΡΚΕΙ

Η ψυχολογία είναι βέβαια από αρχαιοτάτων χρόνων ένα εργαλείο άσκησης πολιτικής, πλήν όμως από μόνο του δεν φθάνει.

Η ψυχολογική προετοιμασία του πολίτη για τα οικονομικά μέτρα της κυβέρνησης συνέβαλε τα μέγιστα, ώστε οι αντιδράσεις να είναι ως τώρα ήπιες, τηρουμένων πάντα των αναλογιών της σκληρότητας των μέτρων. Τα τεχνάσματα, όμως, περί δικαιοσύνης των μέτρων δεν μπορούν να αποδώσουν εάν δεν αντικατοπτρίζουν τις πραγματικές προθέσεις της κυβέρνησης να πατάξει πράγματι τη φοροδιαφυγή και την παραοικονομία.

Δεν ενδιαφέρουν τον πολίτη τα ονόματα των φοροκλεπτών, αλλά πόσα εισπράχθηκαν από αυτούς...

ΡΙΣΙΜΕΣ ΩΡΕΣ

Καθοριστικής σημασίας για τις περαιτέρω κινήσεις των αντιπάλων στρατοπέδων στη Ν.Δ θεωρούνται οι αποφάσεις που θα λάβει η Εκτελεστική Επιτροπή επί των προτάσεων Βαρβιτσιώτη - Σουφλιά για τη διεύρυνση του συνεδρίου της ΝΔ.

Ο κ. Εβερτ μελετά κάθε δυνατότητα ελέγχου του συνεδρίου εκ μέρους του και προς το παρόν τον ενδιαφέρει πως θα βγει από το παιχνίδι ο κ. Γ. Ράλλης, στον οποίο έχει προταθεί να προεδρεύσει της Οργανωτικής Επιτροπής του Συνεδρίου. Οσα συνέβησαν, ωστόσο, στην τελευταία συνεδρίαση του Πολιτικού Συμβουλίου έχουν αφήσει βαθιά σημάδια στο πληγωμένο σώμα της παράταξης.

Ο ρόλος του κ. Μητσοτάκη στο εξής παραμένει μεγάλο ερωτηματικό...

ΑΡΙΑ Η ΣΚΙΑ

Βαριά η «σκιά των ιδρυτών των δύο μεγάλων κομμάτων στις εξελίξεις της τελευταίας εβδομάδας. Η διεκδίκηση και αξιοποίηση της «κληρονομιάς» του Ανδρέα Παπανδρέου δικάζει ακόμα το ΠΑΣΟΚ, ενώ η προσωπικότητα του Κωνσταντίνου Καραμανλή, παρά το γεγονός ότι επέλεξε να αποστασιοποιηθεί από τα δημόσια πράγματα , δεσπόζει στη Νέα Δημοκρατία.

Εσωτερικές αντιθέσεις και αντιπολιτεύσεις, σε «φόντο» οικονομικών μέτρων, κοινωνικών διεκδικήσεων και απεργιακών κινητοποιήσεων.

Α ΤΡΕΛΑΘΟΥΜΕ ΤΕΛΕΙΩΣ

«...Η αντιπολίτευση και ιδίως μια συγκεκριμένη πλευρά υποκίνησαν τις κινητοποιήσεις των εργαζομένων και των αγροτών τις οποίες μάλιστα προετοίμαζαν εδώ κι ένα μήνα...» είπαν ο κυβερνητικός εκπρόσωπος και ο υπουργός Γεωργίας ερμηνεύοντας τα κίνητρα του ξεσηκωμού.

Δηλαδή ο κοσμάκης όχι μόνο κατάπιε... τα μέτρα αλλά είναι και τρελός από τη χαρά του που βοηθάει να σωθεί η Ελλάδα... Κι εκεί μέσα στη μεγάλη του χαρά βρέθηκε π.χ. το ΚΚΕ και το ΔΗΚΚΙ (γιατί η ΝΔ... χτενίζεται) και τους ξεσήκωσαν κόβοντάς τους τη χαρά...

Αρα ο κοσμάκης δεν έχει ούτε μυαλό, ούτε τσέπες...

Μόνο κόμμα έχει... Κάπου εδώ θα τρελλαθούμε τελείως...

ΣΑΚΙΣΤΕ ΤΟΥΣΙ

Μας πήραν χαμπάρι και στην Αθήνα! Μην αφήσετε όρθιο δημοσιογράφο άνδρες της εξουσίας. Τσακίστε τους! Αφού δεν θέλουν να σας τσακίσουν αυτοί, τσακίστε τους εσείς!

Αναδημοσιεύω σχόλιο από τον «Α.Τ.»:

«Να τους τσακίσετε τους επαρχιακούς δημοσιογράφους.

Καλά τους κάνετε εκεί στη Ρόδο και τους επιβάλλετε ποινές εξόντωσης. Τι χρειάζονται τόσο μικροί δημοσιογράφοι που δεν μπορούν να μπουν στα διαπλεκόμενα συμφέροντα; Και έχουν το θράσος να ασχολούνται με όργια παρανομιών παραγόντων της τοπικής εξουσίας. Ο επόμενος να είναι εις θάνατο, κύριε εισαγγελέα. Οχι μόνο σαράντα μήνες για την αποκάλυψη της ρεμούλας με τις βίλες μέσα στον ιστορικό χώρο».

ΥΣΑΡΕΣΤΕΣ ΑΛΗΘΕΙΕΣ

Την προηγούμενη εβδομάδα ο γραμματέας της Κεντρικής Επιτροπής του ΠΑΣΟΚ Κώστας Σκανδαλίδης στη δευτερολογία του στο περιφερειακό συμβούλιο Αττικής είπε δυσάρεστες αλήθειες:

«Το ερώτημα είναι, αυτή την αριστερά της πράξης μπορεί να την εγγυηθεί ένα ΠΑΣΟΚ σαν το σημερινό; Εγώ λέω όχι. Η ουσία είναι ότι αυτό το ΠΑΣΟΚ ξεπεράστηκε από τα πράγματα.

Δεν ανοίγει δρόμους, δεν δημιουργεί πολιτικά γεγονότα, δεν μπορεί να κάνει πολιτική. Συνδέθηκε πολλές φορές με τα πιο καθυστερημένα τμήματα της κοινωνίας που έκαναν μάχες οπισθοφυλακών»

Αλλά και ο Στ. Τζουμάκας έδωσε σαφή την εικόνα: «Το ΠΑΣΟΚ ως κόμμα αξιωματούχων έχει προ πολλού αγγίξει τα όρια του.

Η άσκηση της εξουσίας για πάνω από 15 χρόνια έχει προκαλέσει αντίκεστες βλάβες...»

Συμπέρασμα : Ολα τα κόμματα στην Ελλάδα ξεπεράστηκαν από τις εξελίξεις. Χρειάζονται νέα προσαρμογή, νέο περιεχόμενο. Η Ελλάδα χρειάζεται νέα κόμματα, νέους προσανατολισμούς, νέους ανθρώπους.

ΥΓΜΑ ΑΠΕΡΓΙΩΝ

Σίγουρα, η οικονομική πολιτική της κυβέρνησης δεν αρέσει. Οι περισσότεροι τάσσονται φανατικά εναντίον μιας τέτοιας οικονομικής πολιτικής. Αυτό, βέβαια, θα μπορούσε να μας οδηγήσει στην πεποίθηση πως η κυβέρνηση ορθώς πράττει, αφού οι περισσότεροι όχι μόνο δεν έχουν ιδέα τι είναι οικονομικώς ορθό και τι δεν είναι, αλλά και τάσσονται συνήθως φανατικά εναντίον των πιο σωστών οικονομικών αποφάσεων. Ατυχώς, όμως, αυτό δεν συμβαίνει στην προκειμένη περίπτωση. Οι στόχοι είναι σωστοί, αλλά η μεθοδολογία, μερικώς τουλάχιστον, λάθος.

Ανεξάρτητα απ' αυτά, το κύμα απεργιών που ξέσπασε και οι διαμαρτυρίες υπό μορφήν διαδηλώσεων κ.τ.λ. δεν οδηγούν πουθενά, ή μάλλον, οδηγούν στο αντίθετο του επιδιωκομένου αποτελέσματος. Οι απεργίες βλάπτουν την οικονομία κι έτσι η ανάγκη λήψεως μέτρων για την ανόρθωσή της διαιωνίζεται, αφού με τον τρόπο αυτό δημιουργείται και αναπαράγεται ο φαύλος κύκλος: αυστηρά οικονομικά μέτρα- απεργίες και άλλες αντιδράσεις- χειροτέρευση της οικονομίας- λήψη νέων σκληρών μέτρων- νέες αντιδράσεις κ.ο.κ.

Επομένως, όσο κι αν διαφωνούμε με τα μέτρα της κυβέρνησης είναι πολύ προτιμότερο ν' ανασκουμπωθούμε και να δουλέψουμε κάτι παραπάνω, παρά κάτι λιγότερο...

ΕΡΓ..ΚΙΝΗΤΡΩΝ

Ανακοινώθηκαν μεν κάποια φορολογικά κίνητρα για τα μικρά νησιά του Αιγαίου αλλά είναι «δώρον- άδωρον» αφού αναιρούνται από τα ίδια τα πράγματα.
Τα κίνητρα ισχύουν λέει για... μη παραλιακές περιοχές!
Μα, καλοί μου άνθρωποι υπάρχει νησί χωρίς... παραλία;
Δύο πράγματα πρέπει να συμβαίνουν. Ή μας περνάτε για... Μάου- Μάου ή δεν ξέρετε τι σας γίνεται.

Υ.Τ.Υ.

Η ΑΠΟΨΗ ΤΗΣ ΗΜΕΡΑΣ

Ο προϋπολογισμός της κυβέρνησης, όπως και κάθε επιχείρησης, μικρής ή μεγάλης, είναι, όπως ξέρουμε, το αναλυτικό ετήσιο οικονομικό πλάνο για την εκπλήρωση των στόχων που θέτεις. Στόχων, που στη συγκεκριμένη περίπτωση έχουν συμφωνηθεί μεταξύ 15 χωρών, ώστε να γίνει πραγματικότητα με ίσους όρους η Οικονομική και Νομισματική Ενωση της Ευρώπης.

Η δική σου υποχρέωση, ως χώρας, είναι, υπολογίζοντας τις υποχρεώσεις και τις δυνατότητες, να κάνεις τον καταμερισμό των βαρών. Αν έχεις υπερβάλει σε φιλοδοξίες, αν δεν έχεις τη δυνατότητα να τον υλοποιήσεις, αν - κυρίως - δεν έχεις τη δύναμη να τον υπερασπισθείς από τις πιέσεις και επιθέσεις που θα δεχθείς, η ευθύνη είναι αποκλειστικά δική σου. Η μόνιμη κατά τα τελευταία χρόνια απόκλιση από τους στόχους λόγω - υποτίθεται - συγκυριών, δεν έχει πλέον καμία αξία, αφού η αποτυχία θα είναι καταδικαστική για όλους!

Τι φταίω, για παράδειγμα, εγώ, ως φορολογούμενος πολίτης, αν εσύ ως κυβέρνηση δεν είσαι ικανή να ολοκληρώσεις επιτέλους την περιβόητη μηχανοργάνωση των φοροελεγκτικών και φοροεισπρακτικών υπηρεσιών; Τι φταίω εγώ αν εσείς καταχρεώσατε τη χώρα, δημιουργώντας ένα φεγγάρι - τελικά - υψηλότερο επίπεδο ζωής για να μου αποσπάσετε την ψήφο;

Σε πρόσφατη μάλιστα συνέντευξή του, ο γραμματέας της Κ.Ε. του ΠΑΣΟΚ κ. Σκανδαλίδης, δήλωσε ορθά κοφτά στον ραδιοφωνικό σταθμό του δήμου Αθήνας πως η κυβέρνηση θα βρει αντίθετο το κόμμα αν επιχειρήσει πρόσθετα, πιο σκληρά, μέτρα! Δηλαδή εσείς κύριε Σκανδαλίδη, που κυβερνάτε τον τόπο τα 11 απ' τα τελευταία 14 χρόνια και που δημιουργήσατε τα χρέη και τα προβλήματα που σήμερα πρέπει βίαια, λόγω πίεσης χρόνου, να αντιμετωπισθούν, τι μας λέτε;

Πως δεν θα αναλάβετε τις ευθύνες σας; Πως αν ο προϋπολογισμός χρειασθεί για να υλοποιηθεί πρόσθετα, σκληρά έστω μέτρα, θα εμποδίσετε την κυβέρνηση; Πως αν τελικά χάσουμε το ευρωπαϊκό τρένο και επιστρέψουμε στην προ του '79 εποχή θα φταίμε εμείς και όχι εσείς;

Δηλαδή, αν σήμερα δεν είχαμε τις υποχρεώσεις της σύγκλισης και των όρων του Μάαστριχτ, θα ακολουθούσαμε διαφορετική οικονομική πολιτική; Πώς;

Δεν σας φοβίζουν τα 35 τρισεκατομμύρια δραχμές που χρωστάμε μέχρι σήμερα;

Ηρθε ο καιρός, νομίζω, να αναλάβετε τις ευθύνες σας. Αυτές που σας αναλογούν.

Ζητήστε συγγνώμην από τους συνταξιούχους, τους δασκάλους, τους αστυνομικούς και τόσους άλλους σκληρά εργαζόμενους, που τα χρήματα των αυξήσεων τα οποία δικαιούνται τα καταβροχθίζουν τα ρουσφέτια στην ΕΡΤ, στη ΔΕΗ, στις δεκάδες προβληματικές, σε όλο τον δημόσιο τομέα. Αντιμετωπίστε τώρα αν είσθε γενναίοι, τις συντεχνίες που κολακεύσατε και κακομάθατε σπιριζόμενοι αντί στα προτερήματα στα ελαττώματα του Ελληνα. Ομολογήστε πως η νομιμοποίηση των ομήρων σε εργατικούς αγώνες είναι έργο κυρίως δικό σας, που το πληρώνουμε όλοι αδίκως.

Πείτε όλοι εσείς, που θέλετε να προσφέρετε σ' αυτόν τον τόπο, επιτέλους την αλήθεια.

ΑΠΛΑ ΛΟΓΙΑ



ΓΡΑΦΕΙ Ο Γ. Μασσαβέτας

ΑΡΓΗΣΑΝ, ΑΛΛΑ ΤΟ ΚΑΤΑΛΑΒΑΝ

Είναι ντροπή. Ο τόπος καίγεται, ο λαός στενάζει, κι εκείνοι οι οποίοι κατά την συνταγματική και πολιτική τάξη έχουν επωμισθεί το ρόλο της αξιωματικής αντιπολίτευσης, τουτέστιν του αποτρεπτικού φράγματος, του αναχώματος, δεν μπορούν να μοιράσουν δύο γαϊδάρων άχυρα και όταν ακόμη ...συμφωνούν, έστω και συρόμενοι.

Είναι πραγματικά εκπληκτικό να διαβάζεις στις κυριακάτικες συνεντεύξεις ότι και ο αντιπρόεδρος της Ν.Δ. κ. Ι. Βαρβιτσιώτης και ο εκ των κορυφαίων στελεχών κ. Στ. Δήμας, αν και συνέπραξαν επί μακρόν με τον Μ. Εβερτ, συμφωνούν τελικώς ότι πρέπει να σπηθούν κάλπες για την εκλογή των συνέδρων, ώστε με γνησίως δημοκρατικές διαδικασίες να δοθεί ένα τέλος στην κρίση αυτής της παράταξης. Μα τότε γιατί χριστιανοί μου δεν το λέτε ξεκάθαρα τόσο καιρό, ώστε να πάει κάθε κατεργάρης στον πάγκο του και να σταματήσουν οι τρικλοποδιές; Γιατί δεν το λέτε όταν συνεδριάζει η κοινοβουλευτική ομάδα; Γιατί δεν το υποστηρίξατε όταν συνεδρίασε η Κεντρική Επιτροπή;

Ασφαλώς και είναι θετικό ότι οι έως τώρα υποστηρικτές του Μ. Εβερτ προσέρχονται, έστω και αργά, στην γραμμή που αταλάντευτα από την πρώτη ημέρα μετά την θεατρική «παραίτηση» του αρχηγού των Μπαλιανθρώπων υποστήριξε αυτή η εφημερίδα κι αυτή η μικρή στήλη.

Και είναι ιδιαιτέρως σημαντικό το ότι εκδηλώθηκε χθες, ενώ σήμερα αρχίζει η συλλογή υπογραφών, μεταξύ βουλευτών, με ένα και μοναδικό αίτημα: Η εκλογή των συνέδρων να γίνει από τη βάση, με καθολική συμμετοχή στην ψηφοφορία όλων των νεοδημοκρατών.

Τελικώς θα φύγει νύκτα ο κ. Εβερτ. Να μου το θυμάστε.

Υ.Γ. Αλλο κωμικό στοιχείο της πολιτικής πραγματικότητας. Επεσαν πάνω στον Μητσοτάκη για όσα είπε σχετικώς με την πρώτη άνοδο του Κ. Καραμανλή στην εξουσία. Και χθες βγήκε ο άκρως καραμανλικός Ι. Βαρβιτσιώτης και είπε πολλά περισσότερα. Διότι αυτή είναι η πραγματικότητα. Σημασία δεν έχει άλλωστε το πως ανήλθε στην εξουσία ο Κ. Καραμανλής, αλλά το πως πολιτεύθηκε. Αρχή άνδρα δείκνυσι.

Από κει και πέρα όποιος αργεί να αντιληφθεί ότι «πρέπει να φύγει ο Εβερτ», προσπαθεί να επιδοθεί σε άδικες ...ισορροπίες προσθέτοντας «...και ο Μητσοτάκης». Λες και ο Μητσοτάκης δεν έφυγε, δεν παραιτήθηκε. Αλλά να τίθεται και θέμα ...καλλιέργειας για ένα από τους λίγους πολιτικούς που έχουμε με τέτοιες σπουδές, και με τέτοια διεθνή ακτινοβολία, αυτό πια κι αν είναι...

ΗΛΕΚΤΡΙΚΕΣ ΣΥΣΚΕΥΕΣ
ΑΠΛΕΣ ΚΑΙ ΕΝΤΟΙΧΙΖΟΜΕΝΕΣ
ARISTON
ΙΤΑΛΙΑΣ
Οι πιο Φροντισμένες και Φθηνότερες της Αγοράς

ΤΗΛΕΟΡΑΣΕΙΣ 14 ΙΝΤΣΩΝ	URANIA	ΔΡΧ.	58.000
ΤΗΛΕΟΡΑΣΕΙΣ 14 ΙΝΤΣΩΝ	FUJI	ΔΡΧ.	60.000
ΤΗΛΕΟΡΑΣΕΙΣ 14 ΙΝΤΣΩΝ	PHILIPS	ΔΡΧ.	62.000
ΚΟΥΖΙΝΑ ΗΛΕΚΤΡΙΚΗ	ARISTON	ΔΡΧ.	90.000
ΚΟΥΖΙΝΑ ΜΙΚΤΗ	ARISTON	ΔΡΧ.	85.000
ΠΛΥΝΤΗΡΙΑ ΡΟΥΧΩΝ	ARISTON	ΔΡΧ.	95.000
ΠΛΥΝΤΗΡΙΑ ΠΙΑΤΩΝ	ARISTON	ΔΡΧ.	120.000
ΨΥΓΕΙΑ ΔΙΠΟΡΤΑ 12 ΠΟΔΩΝ	ARISTON	ΔΡΧ.	110.000
ΚΑΤΑΨΥΚΤΗΣ ΚΑΘΕΤΟΣ 220 ΛΙΤΡΑ	ARISTON	ΔΡΧ.	100.000
» ΟΡΙΖΟΝΤΙΟΣ 220 ΛΙΤΡΑ	ARISTON	ΔΡΧ.	90.000
ΦΟΥΡΝΟΣ ΕΝΤΟΙΧΙΖΟΜΕΝΟΣ ΑΕΡΟΘ.	ARISTON	ΔΡΧ.	125.000
ΕΣΤΙΑ ΚΕΡΑΜΙΚΗ ΕΝΤΟΙΧΙΖΟΜΕΝΗ	ARISTON	ΔΡΧ.	120.000
ΨΥΓΕΙΟ ΚΑΤΑΨ. RFP371 15 ποδών 2 μοτέρ	ARISTON	ΔΡΧ.	165.000

Μεγάλη ποικιλία μοντέλων και χρωμάτων σε κουζίνες, ψυγεία, ψυγειοκαταψύκτες, πλυντήρια πιάτων και ρούχων, φούρνους, θερμοσίφωνες, απορροφητήρες, κλιματιστικά απλά και εντοιχιζόμενα
ΣΕ ΑΓΟΡΑ ΑΝΩ ΤΩΝ 100.000 ΔΡΧ.
ΔΩΡΟ ΕΝΑ ATTARI ΚΑΙ ΕΝΑ ΡΑΔΙΟΦΩΝΟ
Στις χαμηλότερες τιμές της αγοράς
ARISTON ΤΑ ΠΑΝΤΑ ΑΡΙΣΤΑ
ΑΝΤΙΠΡΟΣΩΠΟΙ ΑΦΟΙ ΣΤΕΦΑΝΟΥ Ο.Ε.
Δενδρινού & Χατζηαγγέλλου γωνία - τέρμα Κοδρινγκτώνος
Υποκατάστημα : Πλάτωνος 17-21
Τηλ/να:22.568- 22.695 Τηλ. 23.836
ΠΩΛΗΣΗ ΛΙΑΝΙΚΗ και ΧΟΝΔΡΙΚΗ

• GRAND HOTEL •



PIANO BAR
ACANDIA
Απολαμβάνετε κάθε βράδυ
τον καφέ ή το κοκτέιλ σας
με το φίλο σας πιανίστα
Νίκο Βασιλαράκη

ΔΙΑΤΙΘΕΤΑΙ ΑΙΘΟΥΣΑ ΓΙΑ:
Κάθε είδους εκδήλωση
Τσάγια και επιδείξεις μόδας
ΠΛΗΡΗΣ ΟΡΓΑΝΩΣΗ & ΕΞΥΠΗΡΕΤΗΣΗ

SELF SERVICE RESTAURANT
YELLOW SPOT
με ελκυστικές τιμές

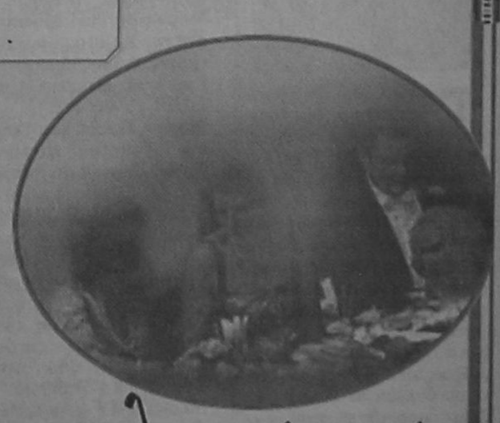

Κρατήσεις: 26284

ΚΙ ΑΛΛΟ ΚΡΟΥΣΜΑ ΜΗΝΙΤΤΙΔΑΣ!

από ➠ Σελ. 1

εμφανίσθηκαν τρία κρούσματα σε παιδιά μικρής ηλικίας, το τελευταίο προχθές σας Καλυθιές. Θύμα του νέου κρούσματος μια 8χρονη μαθήτρια που μεταφέρθηκε αμέσως στο νοσοκομείο και όπως διαβεβαιώνουν οι γιατροί της Παιδιατρικής Κλινικής «πηγαίνει ήδη πολύ καλά». Χθες μάλιστα το μεσημέρι μετέβη στις Καλυθιές ο δ/ντής της Παιδιατρικής Κλινικής του ΓΝΡ κ. Λευτ. Κεφαλάκης για να ενημερώσει τους κατοίκους υπεύθυνα γιατί άρχισε να εκδηλώνεται ανησυχία.

Οπως δήλωσε χθες στη «δ» η παιδίατρος κ. Ντίνα Μαχαιρίδου η ασθένεια μεταδίδεται στα παιδιά από υγιείς φορείς (κυρίως τους γονείς ή ενήλικες του οικογενειακού περιβάλλοντος). Συνήθως προσβάλλονται άτομα με μειωμένη αντίσταση. Ανησυχία δεν δικαιολογείται γιατί δεν πρόκειται για επιδημία αλλά για εποχικής φύσεως κρούσματα.

Οπως διευκρίνισε η κ. Μαχαιρίδου, το μεγαλύτερο ποσοστό των ενηλίκων φέρει στην ρινική κοιλότητα τον μηνιγγιτιδόκοκκο ο οποίος και μεταδίδεται υπό ορισμένες συνθήκες. Δεν χρειάζεται αποστείρωση χώρου στον οποίο εκδηλώθηκε το κρούσμα.

«Υπάρχουν χειρότερες ασθένειες για τις οποίες θα μπορούσαμε να ανησυχούμε απ'ό,τι η μηνιγγίτιδα», κατέληξε η κ. Ντίνα Μαχαιρίδου.

ΑΝΗΣΥΧΙΑ ΕΚΦΡΑΖΕΙ Η Ν.Ε. ΔΩΔ/ΣΟΥ ΤΗΣ «Ν.Δ.» ΓΙΑ ΤΗΝ ΚΑΤΑΣΤΑΣΗ

από ➠ Σελ. 1

και πολιτικές εξελίξεις, ανακοινώνει ότι:

1) Συμφωνεί με την άποψη ότι το επικείμενο συνέδριο του κόμματος πρέπει να είναι όσο το δυνατόν πιο αντιπροσωπευτικό με διεύρυνση του Εκλεκτορικού Σώματος και θα προτείνει στην Κεντρική Διοίκηση του Κόμματος να μετάσχουν σ'αυτό, όλα τα εκλεγμένα από τη βάση μέλη των Νομαρχιακών Επιτροπών ή έστω τα μέλη της ΝΟΜΕΚΕ.

2) Αποδοκιμάζει με τον πιο έντονο τρόπο την φορολογική επιδρομή της Κυβέρνησης και επισημαίνει τόσο την πολιτική εξαπάτηση του Λαού, διότι προεκλογικά η ίδια και το ΠΑΣΟΚ δήλωσαν σε όλους τους τόνους ότι δεν θα επιβληθούν νέοι φόροι, όσο και την ανικανότητά της, να συγκρατήσει τις παλλαϊκές κινητοποιήσεις των αγροτών, των εργαζομένων, των συνταξιούχων, των πολύτεκνων μητέρων κ.λπ, με επίλυση των προβλημάτων τους για να μη φθάσουμε στην εκτεταμένη και επικίνδυνη για τη Χώρα κοινωνική αναταραχή, σε μια εποχή που χρειάζεται Λαϊκή ομοψυχία, και κοινωνική συνοχή, εξαιτίας των απειλούντων το Εθνος εξωτερικών κινδύνων.

3) Επισημαίνει ότι τα εξαγγελθέντα προσφάτως μέτρα, από την Κυβέρνηση, για ανάπτυξη των Νησιών του Αιγαίου, είναι ανεπαρκή και θ' αποβούν αναποτελεσματικά, αφού άλλωστε και ο ίδιος ο Νομάρχης Δωδεκανήσου τα χαρακτήρισε ως «ασπιρίνες».

Η εξαίρεση από τα μέτρα των μεγάλων νησιών και συγκεκριμένα με τις διακρίσεις, που ορίζονται ανάλογα με τον αριθμητικό πληθυσμό τους, είναι πολιτικά ανορθόδοξη αλλά και οικονομικά και κοινωνικά άστοχη, διότι θα καταστήσει τα μέτρα αναποτελεσματικά, καθόσον η ανάπτυξη των μικρών νησιών μπορεί να επιτευχθεί μόνον με την παράλληλη ανάπτυξη και των μεγάλων που βρίσκονται τριγύρω τους.

4) Τέλος διαπιστώνει ότι το τραγικό περιστατικό της Τήλου, εξαιτίας του οποίου χάθηκε ανθρώπινη ζωή, είναι ακόμη ένα δείγμα εγκατάλειψης από την Κυβέρνηση των μικρών ακριτικών νησιών και δεν μπορεί να αποσείσουν τις ευθύνες των Κυβερνώντων: Τα κροκοδείλια δάκρυα, οι προσχηματικές παραπήσεις και οι απαλές για μηνύσεις κατ' αγνώστων δεν είναι λύσεις.

Χρειάζονται γενναίες αποφάσεις και λήψη αμέσων μέτρων για να μην επαναληφθούν στο μέλλον παρόμοια θλιβερά γεγονότα.

Κατά την ίδια συνεδρίαση συμφωνήθηκε ομόφωνα η σύμπτωση και λήψη αποφάσεως για την σύγκληση Νομαρχιακής Συνδιάσκεψης στη Δωδεκάνησο πριν απο το επικείμενο Συνέδριο του Κόμματος.

Ο ΠΡΟΕΔΡΟΣ
ΚΥΡΙΑΚΟΣ ΤΣΕΛΙΟΣ
Ο Γ. ΓΡΑΜΜΑΤΕΑΣ
ΑΘΑΝ. ΠΑΠΑΜΙΧΑΗΛ

Η ΡΟΔΟΣ ΛΙΓΑ ΒΗΜΑΤΑ ΜΠΡΟΣΤΑ ΑΠΟ ΤΗΝ ΑΠΟΚΤΗΣΗ ΑΡΧΙΤΕΚΤΟΝΙΚΗΣ ΣΧΟΛΗΣ!

από ➠ Σελ. 1

μοναδικό χώρο στην Ελλάδα αλλά και διεθνώς για τέτοια εκπαίδευση και εξειδίκευση γιαυτό και πιστεύεται ότι ο στόχος θα υλοποιηθεί. Οι γνωρίζοντες καλώς τα πράγματα μάλιστα πιστεύουν (με δεδομένες τις δυνατότητες που προσφέρει το νησί) ότι σταδιακά το «ατελιέ» αυτό θα εξελιχθεί σε πραγματική πανεπιστημιακή σχολή για μεταπτυχιακές και άλλες σπουδές.

Το ενδιαφέρον των δύο καθηγητών «μεταφέρθηκε» χθες από το Ρόδιο αρχιτέκτονα κ. Γιώργο Ανδριωτάκη στο δήμαρχο κ. Γιώργο Γιαννόπουλο (που είναι και ο ίδιος αρχιτέκτονας) ο οποίος και την υιοθέτησε αμέσως. Σύμφωνα μάλιστα με τις πληροφορίες αναμένεται να υπάρξει άμεση συνεργασία, για το όλο θέμα, με τον έφορο αρχαιοτήτων κ. Ηλία Κόλλια, και ως χώρος στέγασης προτείνεται κατ' αρχήν ο ξενώνας της Αγίας Αικατερίνης, που συγκεντρώνει όλες τις προϋποθέσεις. Δεν υπάρχει η παραμικρή αμφιβολία ότι όλοι οι τοπικοί παράγοντες, φορείς και τάξεις θα στηρίξουν την πρωτοβουλία ώστε να μην χαθεί για το «σμαραγδένιο νησί» η μοναδική αυτή ευκαιρία.

ΓΕΝΙΚΟΣ ΕΛΕΓΧΟΣ ΟΛΩΝ ΤΩΝ ΕΛΙΚΟΔΡΟΜΙΩΝ ΤΩΝ ΝΗΣΙΩΝ ΤΗΣ ΔΩΔ/ΝΗΣΟΥ

από ➠ Σελ. 1

τα προβλήματα που αντιμετωπίζουν «εφ' όλης της ύλης» τα ελικοδρόμια των νησιών Χάλκης, Σύμης, Τήλου, Λειψών, Πάτμου και Αγαθονησίου και κατατέθηκε συγκεκριμένο χρονοδιάγραμμα για την επίλυσή τους, ώστε το αργότερο από την 15η Ιανουαρίου '97 να λειτουργήσουν χωρίς πρόβλημα.

Για τα ελικοδρόμια που βρίσκονται ακόμα σε φάση εκτέλεσης αποφασίστηκε να επισπευσθούν οι εργασίες ώστε να παραδοθούν ανυπερθέτως σε χρήση τον προσεχή Απρίλιο, ενώ σήμερα αναμένεται να συζητηθεί και το καθεστώς διαχείρισης των ελικοδρομίων Σύμης και Αγαθονησίου, που φέρονται να είναι έτοιμα.

Σύμφωνα με την επικρατούσα άποψη φορέας διαχείρισης των ελικοδρομίων θα πρέπει να είναι η Τοπική αυτοδιοίκηση, αλλά χθες εκδήλωσε ενδιαφέρον και ο νομάρχης Γ. Παρασκευάς για λογαριασμό της Νομαρχιακής αυτοδιοίκησης. Σίγουρο είναι ότι θα υπογραφεί προγραμματική σύμβαση μεταξύ ΥΠΑ (υπουργείο Μεταφορών) και μιας των τοπικών αυτοδιοικήσεων, στις οποίες θα ανατίθεται η διαχείριση με περιοδικό έλεγχο και από την ίδια την Πολιτική Αεροπορία.

Σήμερα το πρωί κλιμάκιο τεχνικών της Νομαρχίας, της ΥΠΑ και του υπουργείου Αιγαίου με επικεφαλής τον κ. Γιάννη Μαχαιρίδη θα διενεργήσει αυτοψία στα ελικοδρόμια Χάλκης, Σύμης, Τήλου, Λειψών, Πάτμου και Αγαθονησίου, ενώ ειδικά για το ελικοδρόμιο της Τήλου θα γίνει γενικός τεχνικός έλεγχος και από την ΥΠΑ επανέλεγχος της χωροθέτησης.

Σε ό,τι αφορά το ελικοδρόμιο του Ολύμπου Καρπάθου αυτό δημοπρατήθηκε πρόσφατα ενώ το ελικοδρόμιο της Νισύρου, όπως ανακοινώθηκε χθες θα δημοπρατηθεί μέσα στο μήνα.

11 ΧΡΟΝΙΑ ΣΤΟΝ ΚΟΥΤΙΟ

από ➠ Σελ. 1

εις βάρος του ξενοδοχείου «Kalithea Sun», για παράνομη οπλοφορία, οπλοχρησία και πρόκληση σωματικών βλαβών. Οι δύο δράστες γνωστοί ως «ο κοντός και ο ψηλός», στις 5 το πρωί της Παρασκευής 5 Ιουλίου 1996 μετέβησαν με κουκούλες στο ξενοδοχείο και αφαίρεσαν από τις θυρίδες 537.000 δρχ. και 460 μάρκα Γερμανίας. Εγιναν όμως αντιληπτοί από Ιταλό τουρίστα και με βάση τις περιγραφές που έδωσε συνελήφθησαν λήγο αργότερα. Σημειώνεται ότι ο Παυλόπουλος κρατούσε καραμπίνα και ότι εξουδετέρωσαν προηγουμένως με κτυπήματα τον νυκτοθυρωρό Δημήτρη Πεταλά, 52 ετών

ΚΑΙ ΝΕΑ ΑΠΟΠΕΙΡΑ ΔΙΑΡΡΗΞΗΣ ΧΡΥΣΟΧΟΕΙΟΥ

από ➠ Σελ. 1

όπως ομολόγησε, απολογούμενος στην Ασφάλεια. Τα κτυπήματα προκάλεσαν ωστόσο τις υποψίες των γειτόνων που ενημέρωσαν την Ασφάλεια, άνδρες της οποίας και τον συνέλαβαν, ενώ κατάσχεσαν και τα διαρρηκτικά εργαλεία που έφερε μαζί του.

Ο τρόπος που ενήργησε ο θρασύτατος διαρρήκτης θυμίζει ακριβώς και την διάρρηξη που έγινε στο χρυσοχοείο του Νικολάου Μακρή του Ιωσήφ, ετών 57, στην οδό Μανδηλαρά την νύκτα του Σαββάτου προς την Κυριακή 2/3 Νοεμβρίου 1996, από το οποίο αφαιρέθησαν κοσμήματα αξίας 20-25 εκ. δρχ. Θεωρείται, ως εκτούτου, σχεδόν βέβαιο ότι και τη διάρρηξη αυτή διέπραξε ο Μακρής, γι'αυτό και συνεχίζεται , η ανάκρισή του.

ΧΡΕΙΑΖΕΤΑΙ ΕΠΙΔΕΙΞΗ ΣΥΝΕΣΗΣ ΓΙΑ ΤΗ ΛΑΪΚΗ ΑΓΟΡΑ ΤΗΣ ΔΙΑΓΟΡΙΔΩΝ

από ➠ Σελ. 1

αποφάσεις του δημοτικού συμβουλίου Ρόδου και του νομαρχιακού συμβουλίου Δωδ/νήσου προκρίθηκε ως μεταβατική λύση (μέχρις ότου εξευρεθεί μόνιμη λύση στο πρόβλημα) η περιοχή του Αγίου Δημητρίου (νεκροταφείο) όπου λειτουργεί ήδη λαϊκή αγορά κάθε Σάββατο. Οι παραγωγοί έδειξαν στην αρχή να αποδέχονται την προσωρινή αυτή λύση (άλλωστε δεν χρωστάνε σε κανένα τίποτα οι κάτοικοι της περιοχής που υφίστανται τα πάνδεινα), αλλά στη συνέχεια αναδιπλώθηκαν, άγνωστο για ποιό λόγο και δεν θέλουν τώρα να φύγουν!

Από την πλευρά τους, όμως, οι κάτοικοι της περιοχής, που δεν είναι κατά των λαϊκών αγορών, αρκεί αυτές να μη λειτουργούν μέσα στα σπίτια και να κρατάνε ξύπνιους όλη τη νύκτα τους περιοίκους (ξέχωρα από το κυκλοφοριακό χάος, τη βρωμιά και την ακαταστασία) φέρονται αποφασισμένοι να υποβάλουν μηνύσεις κατά παντός υπευθύνου για να δώσουν έτσι, ένα τέλος στο δράμα τους.

Αντιδράσεις υπάρχουν όμως και από τις παραγωγικές τάξεις και τους φορείς, που ζητούν αναθεώρηση της πολιτικής επί των λαϊκών αγορών που έχουν προ καιρού ξεφύγει από την πραγματική αποστολή τους.

Σε μια προσπάθεια αναπτύσσεως λύσεως και αποφυγής των ρήξεων προγραμματίσθηκε για το προσεχές Σάββατο στα γραφεία της ΚΑΙΡ ευρεία σύσκεψη με τη συμμετοχή παραγωγών και αρμοδίων παραγόντων, κατά την οποία θα επιχειρηθεί έξοδος από τα τεχνητά αδιέξοδα.

ΣΤΙΣ 230.000 ΔΡΧ Η ΑΞΙΑ ΤΗΣ ΣΥΝΕΤΑΙΡΙΣΤΙΚΗΣ ΜΕΡΙΔΑΣ ΤΗΣ ΤΡΑΠΕΖΑΣ ΜΑΣ

από ➠ Σελ. 1

Ελλάδος στην συνεδρίαση της 29/11/96, ενέκρινε την άδεια λειτουργίας του Καταστήματος της Κω, γεγονός που σηματοδοτεί την ανέλιξη της Τράπεζας σε όλο το Βόρειο συγκρότημα του νομού Δωδ/σου. Κατά τις προσεχείς ημέρες θα ανακοινωθεί η επίσημη έναρξη των εργασιών του νέου Κατ/τος, ενώ αναμένεται αθρόα συμμετοχή των Κώων συμπατριωτών μας.

Παράλληλα, το Δ.Σ. της Τράπεζας στην τελευταία συνεδρίαση του, λαμβάνοντας υπόψη την «καθαρή θέση» της Τράπεζας και τα αναμενόμενα κέρδη της, αποφάσισε να αυξήσει την αξία της συνεταιριστικής μερίδας από τις 220.000 στις 230.000 δρχ. αξία που θα ισχύσει από την 1/01/1997. Αποφάσισε επίσης να προτείνει στην Τακτική Γενική Συνέλευση της Τράπεζας, την διανομή του αναλογούντος μερίσματος για την τρέχουσα χρήση.

Με αυτές τις αποφάσεις κάθε μέλος της Τράπεζας θα έχει συνολική απόδοση καλύτερη από τον μέσο όρο της αγοράς, χωρίς να υπολογισθούν τα μεγάλα έμμεσα οφέλη που προκύπτουν από τα καλύτερα επιτόκια της. Δύο τα μέλη της Τράπεζας για κάθε 1.000.000 κατάθεσής τους κερδίζουν 10.000 -15.000 δρχ. σε ετήσια βάση και για κάθε 1 εκ. δρχ. χορηγουμένου δανείου ωφελούνται 40.000 δρχ. περίπου κατά μέσο όρο.

Με δεδομένη πλέον την σταθερή βάση των 3200 μελών της, τα εντυπωσιακά της μεγέθη, την αύξηση της αξίας της συνεταιριστικής της μερίδας και τις ευκολίες πληρωμής για αγορά νέων μερίδων, η ΣΥΝΕΤΑΙΡΙΣΤΙΚΗ ΤΡΑΠΕΖΑ ΔΩΔΕΚΑΝΗΣΟΥ καλεί όλους τους Δωδεκανησίους να εγγραφούν τώρα μέλη της (Κεντρικό: Πλατεία Ακαδημίας, Ρόδος τηλ. 38600, Κατ/μα Κω: Μητροπόλως 22, τηλ. 0242-20280).

«ΕΠΙ ΤΑΠΗΤΟΣ» ΟΛΑ ΤΑ ΠΡΟΒΛΗΜΑΤΑ ΤΟΥΡΙΣΜΟΥ ΤΗΣ ΡΟΔΟΥ

από ➠ Σελ. 1

να συζητηθούν τα ειδικά τουριστικά θέματα της Ρόδου και γενικά του νομού Δωδ/νήσου.

Στη χθεσινή σύσκεψη του νομαρχιακού μεγάρου πήραν μέρος ο νομάρχης Γ. Παρασκευάς, ο δήμαρχος Γ.Γιαννόπουλος, ο πρόεδρος του ΕΒΕΔ Γ. Καραγιάννης, ο πρόεδρος της ΕΞΡ Βασ. Μηναΐδης,ο πρόεδρος του ΤΕΕ Στάθης Κουσουρνάς, η πρόεδρος του Σωματείου Ενοικιαζομένων Δωματίων Πόπη Μαχραμά και ο κ. Μιλτ. Λογοθέτης.

Αποφασίστηκε να τεθούν στην υπουργό τρία θέματα γενικής φύσεως και συγκεκριμένα 1) η ανάγκη ίδρυσης υφυπουργείου Τουρισμού 2) η ρύθμιση των χρεών των ξενοδοχείων και 3) το όλο θέμα της προβολής και διαφήμισης (Στην Αθήνα θα μεταβούν τελικά οι κκ. Γ. Παρασκευάς, Γ.Γιαννόπουλος, Γ.Καραγιάννης, Β. Μηναΐδης).

Σχετικά με τα τοπικά θέματα αποφασίστηκε να δοθεί έμφαση από τους εκπροσώπους τους στο Γκολφ Αφάντου (και να τεθεί αίτημα για δημιουργία νέου στον Καλαμώνα ή στο αεροδρόμιο Καλάθου), στο πρόβλημα με τη βίζα στις ανατολικές χώρες, στις κρουαζιέρες (παράταση παραμονής για φώνια στην πόλη), στη μαρίνα Μανδρακίου (οριστική απομάκρυνση όλων των σκαφών), στο λιμενικό τέλος για πλόες προς την Τουρκία, στην ανάγκη αποκέντρωσης αρμοδιοτήτων προς την Περιφέρεια κ.α. Σήμερα θα γίνει νέα συνάντηση κατά την οποία θα κατατεθεί απο τους κ.κ. Γ. Παρασκευά και Στάθη Κουσουρνά ολοκληρωμένο σχέδιο προτάσεων που θα υποβληθούν στην υπουργό ώστε όλοι οι εκπρόσωποι να κινηθούν σε συγκεκριμένο πλαίσιο.

ΛΟΥΚΕΤΟ ΣΤΑ ΛΥΚΕΙΑ ΚΑΙ ΤΑ ΓΥΜΝΑΣΙΑ

από ➠ Σελ. 1

απεργία διαρκείας μετά τις γιορτές. Η αντίδραση των εκπαιδευτικών στο νέο μισθολόγιο, που προωθεί η κυβέρνηση, θα είναι έντονη - με άμεση έναρξη της απεργίας διαρκείας- αν ψηφιστεί το μισθολόγιο πριν από τις γιορτές. Γενική αναταραχή και στα ΤΕΙ, που «κλείνουν» το ένα μετά το άλλο.

ΔΡΑΣΤΗΡΙΟΤΗΤΕΣ ΤΗΣ ΥΠΗΡΕΣΙΑΣ ΚΑΘΑΡΙΟΤΗΤΑΣ

Από τη Δημοτική Επιχείρηση Καθαριότητας Ρόδου ανακοινώθηκε ότι, κατά την παρελθούσα εβδομάδα (25/11 μέχρι και 1/12), έγιναν οι εξής ενέργειες από την υπηρεσία Σάρωσης:

- Καθαρισμός ιδιωτικού χώρου επί των οδών Κων. Υδραίου και Πτολεμαίων
- Καθαρισμός κοινοχρήστου χώρου επί των οδών Μητροπόλεως και Σαρανταπόρου
- Καθαρισμός κοινοχρήστου χώρου επί της οδού Πτολεμαίων
- Καθαρισμός κοινοχρήστου χώρου επί της οδού Παρθενόπης (Υδραγωγείο)
- Καθαρισμός παραλίας από Κάτω Πέτρες μέχρι το ξενοδοχείο των Ρόδων
- Καθαρισμός όλων των σχολείων της πόλεως Ρόδου, βάσει προγράμματος
- Καθαρισμός των πάρκων της πόλης, βάσει προγράμματος.

ΕΚΤΕΛΕΣΗ ΒΟΛΗΣ

Το Κεντρικό Λιμεναρχείο Ρόδου, ανακοινώνει ότι, την 0309:00 έως 0317:00 Δεκεμβρίου 1996 και την 0409:00 έως 0413:00, θα εκτελούνται βολές βαρέων όπλων στο πεδίο βολής ΚΑΤΤΑΒΙΑΣ.

Επικίνδυνη θαλάσσια περιοχή μέσα στην οποία απαγορεύεται κάθε διέλευση ή αλιεία σκαφών είναι η θαλάσσια περιοχή που εκτείνεται σε βάθος 15-20 χιλιμέτρων από την ακτή του πεδίου βολής.

ΠΑΝΗΓΥΡΙΣ

Ημέραν Πέμπτην εορτή Αγ. Σάββα, πανηγυρίζει ο Ιερός Ναός Κρεμαστής.
Αφ' εσπέρας θα ψαλεί Μέγας Εσπερινός, την δε πρωΐαν Αρχιερατική Λειτουργία.
Εκ της Επιτροπής

ΑΝΑΚΟΙΝΩΣΗ

Ειδοποιούνται οι κάτοικοι των παρακάτω περιοχών ότι για να εκτελεστούν απαραίτητες τεχνικές εργασίες της ΔΕΗ θα γίνει διακοπή στις 4.12.96 ημέρα ΤΕΤΑΡΤΗ ως εξής : Από 7.30 έως 11.30 στις περιοχές: Λεωφόρος Ρόδου - Λίνδου έως εργοστάσιο Σαλαχούρη, Καναμάτ, Φυτώριο, Φωνή Αμερικής Κοσκινού, Τσαΐρι, και Λεωφόρος Καλλιθέας από ΕΡΤ έως Φυτώριο.
Αν οι εργασίες τελειώσουν ενωρίτερα το ρεύμα θα ξαναδοθεί πριν από το χρόνο λήξης της διακοπής που αναφέρουμε πιο πάνω.
Γι' αυτό το λόγο οι ηλεκτρικές εγκ/σεις και τα δίκτυα της ΔΕΗ θα πρέπει να θεωρούνται ότι έχουν συνέχεια ρεύμα.
Ετσι για λόγους ασφαλείας, απαγορεύεται η προσέγγιση σε αγωγούς ή άλλα στοιχεία του δικτύου και αν βρίσκονται κατα-γής, γιατί υπάρχει σοβαρός κίνδυνος ατυχήματος.
ΑΠΟ ΤΗ ΔΕΗ

ΣΕ ΕΝΑ ΜΗΝΑ ΑΠΟΦΑΣΗ ΓΙΑ ΤΟ ΓΚΟΛΦ - ΑΦΑΝΤΟΥ

από ➠ Σελ. 1

«Σε απάντηση της παραπάνω Ερώτησης, που κατατέθηκε στη Βουλή των Ελλήνων από τον Βουλευτή κ. Α. Καραμάριο, αναφορικά με την τύχη των εγκαταστάσεων «Γκολφ Αφάντου» της Ρόδου (Ξενοδοχείο, Υπαίθριο Κολυμβητήριο, Γήπεδο Γκολφ), σας γνωρίζουμε ότι:

Ο ΕΟΤ εξετάζει εναλλακτικές προτάσεις αξιοποίησης της περιοχής, που πράγματι χρειάζεται αναβάθμιση. Σε διάστημα 30 ημερών θα έχουμε επιλέξει τον τρόπο με τον οποίο θα προχωρήσουμε και θα σας ενημερώσουμε σχετικώς.»

Στην ερώτηση που είχε καταθέσει στη Βουλή ο κ. Τάσος Καραμάριος αναφέρονται τα εξής:

Είναι γνωστόν ότι οι εγκαταστάσεις «Γκόλφ Αφάντου» της Ρόδου, εδώ και αρκετά χρόνια, βρίσκονται σε άθλια κατάσταση. Ειδικώτερα τόσο οι κτιριακές του εγκαταστάσεις, όσο και του κυρίως γηπέδου του γκόλφ, είναι άλλες ημπελείς και άλλες σε πολύ κακή κατάσταση.

Ακόμα και οι εγκαταστάσεις του υπαίθριου Κολυμβητηρίου με πισίνα Ολυμπιακών προδιαγραφών βρίσκονται σε αχρησία απο το έτος 1976 και έκτοτε χρόνο με το χρόνο καταστρέφονται κυριολεκτικά.

Και το σπουδαιότερο, η όλη απαλλοτριωθείσα έκταση για την κατασκευή του Γκόλφ, που έγινε εδώ και 25 χρόνια, πάσχει και νομικά με κίνδυνο να ανακληθεί η απαλλοτρίωση, δεδομένου ότι μεγάλο τμήμα της έκτασης του, ΔΕΝ χρησιμοποιήθηκε για το σκοπό που απαλλοτριώθηκε, αφού παραμένει εντελώς χέρσο και χωρίς να γίνει κανένα έργο υποδομής σ'αυτό.

Ενόψει αυτής της πραγματικής κατάστασης και της δυσφήμισης που συνεχώς γίνεται κυρίως στο εξωτερικό και σε βάρος του τουρισμού της Ρόδου ειδικώτερα, ΕΡΩΤΑΤΑΙ η κ. Υπουργός Ανάπτυξης να απαντήσει στα εξής κυρίως ερωτήματα:

1) Εχει υπ'όψη της την όλη πραγματική κατάσταση του Γκόλφ Αφάντου της Ρόδου;

2) Τι σκέπτεται να κάμει για να αναβαθμισθεί επιτέλους η όλη περιοχή του Γκόλφ και

3) Θα προχωρήσει στην άμεση αποπεράτωση των ημιτελών κτιριακών εγκαταστάσεών του (ξενοδοχειακών, κολυμβητηρίου κ.λπ.) και στην επιδιόρθωση όλων των άλλων εγκαταστάσεών του και ειδικά του χλοοτάπητα του γηπέδου γκόλφ, ή θα εξακολουθήσει να συνεχίζεται αυτή η απαράδεκτη και άθλια κατάσταση;

ΑΝΑΦΟΡΑ ΠΑΠΑΝΙΚΟΛΑ ΣΤΗ ΒΟΥΛΗ

από ➠ Σελ. 1

στη Βουλή των Ελλήνων, που απευθύνεται προς τον Υπουργό Εσωτερικών Δημόσιας Διοίκησης και Αποκέντρωσης κ. Αλ. Παπαδόπουλο, στην οποία επισυνάπτεται το αρ. 1416/29-11-1996 έγγραφο της Τοπικής Ενωσης Δήμων και Κοινοτήτων Δωδεκανήσου.

Με το έγγραφο της αυτό, η ΤΕΔΚ Δωδ/σου και με αφορμή το προς κατάθεση Σχέδιο Νόμου για την «Ρύθμιση θεμάτων για την Τοπική Αυτοδιοίκηση» εκφράζει την αντίθεση της στο άρθρο 13 παρ.1 με το οποίο προτείνεται αλλαγή του συστήματος χρηματοδότησης των ΤΕΔΚ και ζητά η κατάργηση της υποχρέωσης καταβολής εισφορών των ΟΤΑ προς τις ΤΕΔΚ να αναπληρωθεί με τη δυνατότητα των ΤΕΔΚ να εισπράττουν από τους ΟΤΑ - μέλη τους, πρόσθετη εισφορά περί των τακτικών εσόδων τους, σε τέτοιο ποσοστό και πάντα ύστερα από σύμφωνη γνώμη των ίδιων των ΟΤΑ, ώστε να καλύπτουν τυχόν απώλειες από την εφαρμογή του νέου συστήματος.

Με την Αναφορά του ο Βουλευτής κ. Βασίλης Παπανικόλας συμφωνεί με την πρόταση αυτή της ΤΕΔΚ Δωδεκανήσου.

ΟΙ ΡΥΘΜΙΣΕΙΣ ΟΦΕΙΛΩΝ ΣΤΟ ΔΗΜΟΣΙΟ

από ➠ Σελ. 1

πορούν να υποβάλουν αίτηση στη ΔΟΥ και να καταβάλουν την 1η δόση ή ολόκληρο το ποσό με έκπτωση 50% στις προσαυξήσεις.

ΣΕΜΙΝΑΡΙΑ ΕΚΠΑΙΔΕΥΣΗΣ ΞΕΝ/ΛΩΝ ΡΟΔΟΥ

από ➠ Σελ. 1

τμήματα για σερβιτόρους. Για ξεν/λους με προϋπηρεσία άνω των 12 ετών, η διάρκεια της εκπαίδευσης θα είναι τρίμηνη και για κάτω των 12 ετών πεντάμηνη.

ΠΕΡΙΛΗΨΗ ΑΠΟΦΑΣΕΩΣ

Δια της υπ' αριθ. 3998 Β/1996 εκθέσεως επιδόσεως του δικαστικού επιμελητού Σπύρου Κατσιγιάννη επεδόθη εις τον Εισαγγελέα Πρωτοδικών Ρόδου η υπ' αριθ. 265/1996 απόφασις του Ειρηνοδικείου Ρόδου δια της οποίας αναγνωρίζεται ότι συνεπληρώθη ο νόμιμος χρόνος νομής προς κτητικήν παραγραφήν εις το πρόσωπον των α) Μαριέττας θυγ. Μιχαήλ και Ελένη Χριστοφοράκη επί τμήματος επιφανείας 4.850 τ.μ. υπό στοιχεία γωνιών ΟΠΡΣΤΥΦΘ'Ζ'Ε'Ο β) Μιχαήλ Παυλή του Στέργου επί τμήματος επιφανείας 1.450 τ.μ. υπό στοιχεία γωνιών ΦΧΨΩΑ'Β'Γ'Ζ'Η'Θ'Φ όπως εμφαίνονται εις το από Απρίλιον 1996 σχεδιάγραμμα του τοπογράφου μηχανικού Κλεόβουλου Παπακωνσταντίνου εκ μείζονος αγρού εκτάσεως 12.750 τ.μ. υπό στοιχεία Τόμος: 2, Φύλλον: 90, Μερίς: 551 Γαιών Σαλάκου, Φάκελλος: 193, εις θέσιν Σκάφες.

Ρόδος 19 Νοεμβρίου 1996
Ο πληρεξούσιος Δικηγόρος
Εμμ. Α. Οικονόμος

ΤΟΝ «ΞΕΚΟΙΛΙΑΣΕ» ΜΕ ΣΠΑΣΜΕΝΟ ΜΠΟΥΚΑΛΙ

από ➠ Σελ. 1

επί κακουργημάτων κατηγορούμενος για κατοχή και διάθεση μικροποσότητας ναρκωτικών.

Η δίκη ανεβλήθη γιατί δε εμφανίστηκαν οι μάρτυρες. Το Δικαστήριο επέβαλε στο δράστη, να εμφανίζεται κάθε, 1, και 16η του μήνα στο Αστυνομικό Τμήμα Κω, μέχρι ότου γίνει, η δίκη του.

Ο Β. ΠΑΠΑΝΙΚΟΛΑΣ ΣΤΟΥΣ ΝΙΣΥΡΙΟΥΣ

Την Κυριακή, 1-12-1996, η παροικία των Νισυρίων στην Αθήνα γιόρτασε τα 75 χρόνια από την ίδρυση του συλλόγου της «ΓΝΩΜΑΓΟΡΑΣ».

Στη μαζική εκδήλωση, που έγινε στο ξενοδοχείο Ιντερκοντινένταλ των Αθηνών, παρεβρέθηκε ο βουλευτής Δωδ/σου Βασίλης Παπανικόλας, ο οποίος στην ομιλία του προς τα μέλη της παροικίας τόνισε μεταξύ άλλων την ανάγκη δραστηριοποίησης όλων των φορέων και των Δωδεκανησίων που ζουν στο Κέντρο, ώστε η φωνή της Περιφέρειας που λόγω αποστάσεως φθάνει εξασθενημένη στο Αθηνοκεντρικό Κράτος, να ακουσθεί πιο ισχυρή για να μπορέσουμε να προωθήσουμε τα μεγάλα Προβλήματα του Νομού. Τόνισε επίσης την ανάγκη, η Δωδεκάνησος των πολλών ταχυτήτων να γίνει η Δωδεκάνησος της ενιαίας και ισόρροπης ανάπτυξης.

Αν νιώθετε κάπως πεσμένοι...
Αν οι "μπαταρίες" σας έχουν εξασθενήσει..
τότε...

η Θεσσαλονίκη σας περιμένει...!
Αποδράστε τώρα για λίγο και αφεθείτε στους ρυθμούς της πόλης που ποτέ δεν κοιμάται, της πόλης των γεύσεων, της πόλης της Ιστορίας.
omikron travel services
GSA DANE SEALINE FOR NORTHERN GREECE
Το δικό σας γραφείο που φροντίζει για:
• τα εισιτήρια της διακίνησης σας
• τα ξενοδοχεία της διαμονής σας
• την οργάνωση των εκδρομών σας
ΓΡΑΦΕΙΑ ΘΕΣΣΑΛΟΝΙΚΗΣ: ΣΑΛΑΜΙΝΟΣ 4 ΛΙΜΑΝΙ ΘΕΣΣΑΛΟΝΙΚΗΣ ΤΗΛ. 031-24 21 21
ΓΡΑΦΕΙΑ ΡΟΔΟΥ: ΑΜΕΡΙΚΗΣ 43 ΤΗΛ. 0241-20305
NEW COMMUNICATION

Η λύση στο οικοδομικό σας πρόβλημα
Η ΓΕΝΙΚΗ ΤΕΧΝΙΚΗ Α.Ε., δημιουργήθηκε για να δώσει αποτελεσματικές & συμφέρουσες λύσεις στα οικοδομικά προβλήματα του νησιού μας.
Τα αντικείμενα των δραστηριοτήτων μας:
Εμπορία σιδήρου οικοδομών υψηλής ποιότητας & αντοχής
Παραγωγή έτοιμου μπετόν με 14χρονη παράδοση στην υψηλή ποιότητα στη συνέπεια και την άμεση εξυπηρέτηση
Ανάληψη δημοσίων και ιδιωτικών έργων μεγάλης έκτασης
Ανέγερση πολυκατοικιών με το σύστημα της αντιπαροχής
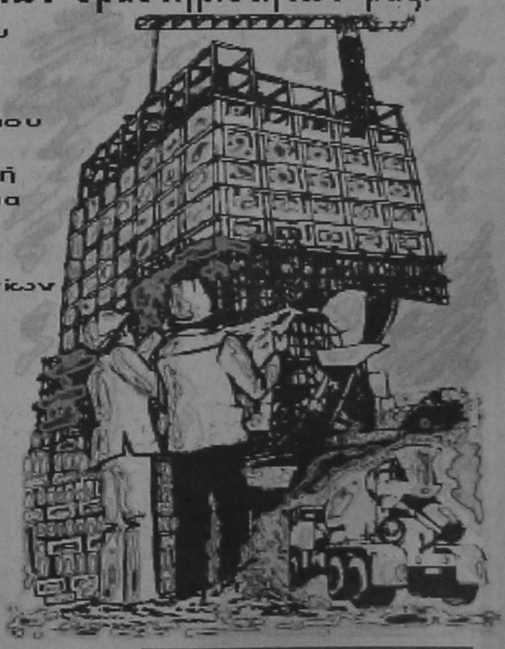
14 σύγχρονες μπετονιέρες, 2 υγιεροσήματα παραγωγής μπετόν και πλήρες δίκτυο ραδιοτηλετρόκων, θα είναι στη διάθεσή σας αν θελήσετε να συνεργασθούμε. Χρησιμοποιώντας τα ειδικά πρόσθετα στερεοντόπρας και ρευστόπρας POZZOLITH ADMIX 105 R. RHEOMAC 716 και 877 και

ΠΛΗΡΗΣ ΟΔΗΓΟΣ ΓΙΑ ΤΗΝ ΑΠΟΦΥΓΗ ΦΟΡΩΝ



ΣΕ ΟΜΟΛΟΓΑ, ΕΝΤΟΚΑ, ΚΑΤΑΘΕΣΕΙΣ, ΣΥΝΑΛΛΑΓΜΑ ΚΑΙ ΠΑΡΑΓΩΓΑ

Σε «απόλυτη ετοιμότητα» να υποδεχθεί τις νέες φορολογίες, είναι πλέον η τραπεζική αγορά, η οποία έχει ήδη τις απαντήσεις για το πώς το Δημόσιο... δεν θα εισπράξει σχεδόν τίποτα, από τους φόρους σε παράγωγα, σε έντοκα, ομόλογα και σε καταθέσεις σε συνάλλαγμα. Ενω το υπουργείο Οικονομικών δεν είναι ακόμη σε θέση να οριστικοποιήσει τις ρυθμίσεις για την φορολογία παραγώγων και τίτλων, η αγορά έχει σχεδιάσει ήδη τις «οδούς της παράκαμψης» της φορολογίας και εγγυάται στους πελάτες διατήρηση των υψηλών και κυρίως αφορολόγητων αποδόσεων. Η πιο εύκολη οδός παράκαμψης της ελληνικής αγοράς είναι... ηλεκτρονική και περνά μέσα από το Internet.

Οπως επισημαίνουν τραπεζικά στελέχη, οι αρμόδιοι του υπουργείου μάλλον επιδιώκουν το αδύνατο, αφού ούτε άλλες χώρες όπως η Σουηδία ή η Γερμανία μπόρεσαν να αποφύγουν την μετοίκηση των συναλλαγών στο Λονδίνο και το Λουξεμβούργο μόλις επέβαλαν φορολογία.

Με βάση τα μέχρι στιγμής δεδομένα, και σύμφωνα με τη ρύθμιση που προωθείται, το «κόλπο» είναι σχετικά απλό και καθόλα νόμιμο, αφού η Ελλάδα δεσμεύεται με σύμβαση αποφυγής διπλής φορολογίας με την Βρετανία, την Αυστρία και τις ΗΠΑ.

Η σύμβαση αυτή καλύπτει τους κατοίκους των χωρών αυτών ώστε να μην φορολογούνται στην Ελλάδα όταν πραγματοποιούν επενδύσεις, αλλά να φορολογούνται στην χώρα τους.

Ο οποιοσδήποτε Ελληνας θα μπορεί τελικώς να αποκτήσει αφορολόγητα έντοκα και ομόλογα τα οποία θα φτάνουν σε αυτόν μέσω μιας τριγωνικής συναλλαγής με την κορυφή του τριγώνου να βρίσκεται στο Λονδίνο ή τη Ν. Υόρκη.

Οι νόμιμοι τρόποι αποφυγής της φορολογίας σε ομόλογα, σε έντοκα, σε παράγωγα και σε καταθέσεις σε συνάλλαγμα σχηματοποιούνται ως εξής:

ΟΜΟΛΟΓΑ

Στην περίπτωση που πρόκειται για ομόλογο, ο φόρος θα παρακρατείται από την απόδοση στη λήξη κάθε τοκομεριδίου.

Ο πελάτης δίνει εντολή για αγορά τίτλου σε μια τράπεζα στην Ελλάδα. Στη συνέχεια η τράπεζα αυτή αγοράζει το ομόλογο το οποίο σε κάποια χρονική στιγμή πριν από τη λήξη του πρώτου τοκομεριδίου το πωλεί σε μια ξένη τράπεζα στο Λονδίνο. Η τράπεζα αυτή του Λονδίνου, εμφανίζει το τοκομερίδιο στην λήξη του και εισπράττει αφορολόγητη την απόδοση αφού ως κάτοικος της χώρας αυτής απαλλάσσεται της ελληνικής φορολογίας.



Μόλις εισπραχθεί η απόδοση, η ξένη τράπεζα πωλεί πάλι το ομόλογο (του οποίου έχει αποκοπεί το κουπόνι), στην πρώτη ελληνική τράπεζα, η οποία θα της ξαναπωλήσει μόλις φθάσει ο χρόνος της είσπραξης του επόμενου τοκομεριδίου.

Τα οφέλη για κάθε εμπλεκόμενο στο τρίγωνο διαμορφώνονται ως εξής: ο πελάτης θα πληρώσει στην ελληνική τράπεζα για την αγορά του τίτλου την ονομαστική αξία του ομολόγου και η ελληνική τράπεζα θα του εγγυηθεί ότι θα εισπράξει στην λήξη του τοκομεριδίου συγκεκριμένη απόδοση που θα υπερβαίνει την απόδοση του φορολογημένου αντίστοιχου ομολόγου. Στη συνέχεια θα κρατήσει μια μικρή προμήθεια που γι' αυτήν είναι καθαρό κέρδος και θα πωλήσει το ομόλογο στην ξένη τράπεζα. Η ξένη τράπεζα επίσης θα κρατήσει μια μικρή προμήθεια και θα ξαναπωλήσει το ομόλογο. Η ξένη όμως τράπεζα φορολογείται στην χώρα της αλλά θα φορολογηθεί μόνο για την μικρή προμήθεια αφού αυτό θα είναι το καθαρό γι' αυτήν αποτέλεσμα της αγοραπωλησίας του ομολόγου. Ετσι, και μετά την φορολόγηση της προμήθειας αυτής θα έχει κέρδος. Ο αρχικός πελάτης θα λάβει ως απόδοση το κουπόνι του ομολόγου μείον τις δύο αυτές προμήθειες, αλλά το ποσόν πάλι θα είναι υψηλότερο από την αντίστοιχη απόδοση που θα φορολογηθεί.

Πρέπει να διευκρινιστεί ότι η μέθοδος αυτή δεν εμπίπτει ούτε στην κατηγορία των repos παρά το γεγονός ότι πρόκειται για πώληση και συμφωνία επαναγοράς τίτλου μεταξύ των δύο τραπεζών.

ΕΝΤΟΚΑ

Αντίστοιχη είναι και η διαδικασία αποφυγής της φορολόγησης και για τα έντοκα με αντίστροφη φορά αφού η παρακράτηση του φόρου θα γίνεται στην αρχή όταν δηλαδή θα αγοράζεται ο τίτλος, οπότε ο αρχικός αγοραστής θα είναι η ξένη τράπεζα η οποία στη συνέχεια θα πωλεί τον τίτλο στην ελληνική.

Είναι προφανές ότι αν το σύστημα αυτό λειτουργήσει, πολλές τράπεζες θα προσφέρουν «πακεταρισμένο» το προϊόν κάτι που θα επιτρέψει την πρόσβαση και στο ευρύ κοινό, ενώ εκτός από τα κοινό που θα εισπράτει αφορολόγητες αποδόσεις, αυξημένα θα είναι και τα έσοδα για τις ίδιες τις τράπεζες. Αντίθετα, άδεια θα παραμείνουν τα ταμεία για το Δημόσιο το οποίο επίσης θα υποστεί και πλήγμα σε ότι αφορά στην αποτελεσματικότητα των μέτρων που αποφασίζει.

ΠΑΡΑΓΩΓΑ ΠΡΟΪΟΝΤΑ

Σε ότι αφορά τέλος στις συναλλαγές σε παράγωγα προϊόντα η φοροαποφυγή δεν φαίνεται δύσκολη υπόθεση. Συγκεκριμένα, στο Internet, υπάρχουν ήδη διεθνείς τράπεζες και brokers οι οποίοι προσφέρουν τιμές και μάλιστα πολύ καλές, παραγώγων και δυνατότητα να γίνονται συναλλαγές σε οποιοδήποτε παράγωγο.

Η διαδικασία είναι απλή: ο ενδιαφερόμενος που πρέπει να είναι και καλός χρήστης του Internet, ζητεί από μια ελληνική τράπεζα μια εγγυητική επιστολή σε ποσό που έχει συμφωνήσει μέσω του δικτύου, στο όνομα της ξένης τράπεζας.

Η ξένη αυτή τράπεζα ανοίγει, πάντα μέσω του δικτύου, ένα πιστωτικό όριο (line of credit) και έτσι ανοίγει ο δρόμος στον χρήστη να παίξει με τα παράγωγα.

Τα ενδεχόμενα κέρδη μπορεί φυσικά να τα καταθέσει σε τράπεζα του εξωτερικού ή και να τα επανεισάγει στην Ελλάδα, χωρίς άλλη διαδικασία και χωρίς αιτιολόγηση της προέλευσης.

Αλλά και σε όσους δεν είναι καλοί χρήστες του Internet,ο δρόμος είναι ανοικτός αφού μπορεί ελεύθερα κάποιος να έχει ένα πιστωτικό όριο σε μια ξένη τράπεζα ή σε broker, έναντι μικρού ποσού και να κάνει συναλλαγές σε παράγωγα.

ΚΑΤΑΘΕΣΕΙΣ ΣΕ ΣΥΝΑΛΛΑΓΜΑ

Ανάλογη είναι η εικόνα και σε ότι αφορά στην φορολόγηση των παράγωγων χρηματοοικονομικών προϊόντων ενώ ιδιαίτερα εύκολη είναι η φοροαποφυγή για όσους τηρούν καταθέσεις σε συνάλλαγμα οι οποίες όπως είναι γνωστό φορολογούνται με 15%.

Οσοι έχουν σήμερα λογαριασμό συναλλάγματος σε τράπεζες του εσωτερικού μπορούν χωρίς ιδιαίτερες διαδικασίες και απολύτως νόμιμα, λόγω της απελευθερωμένης κίνησης κεφαλαίων, να μεταφέρουν το λογαριασμό σε τράπεζα του εξωτερικού επιλέγοντας χώρα με το χαμηλότερο ή χωρίς καθόλου συντελεστή φορολόγησης.

Βέβαια, πρέπει να διευκρινιστεί ότι μέχρι σήμερα οι καταθέσεις σε συνάλλαγμα των κατοίκων εσωτερικού απολάμβαναν υψηλότερα επιπόκια στην Ελλάδα, αφού η Τράπεζα της Ελλάδος δίνει προμήθεια στις τράπεζες προκειμένου να προσφέρουν ανταγωνιστικά επιπόκια και να κρατούν τις καταθέσεις στο εσωτερικό. Η προμήθεια αυτή ανέρχεται σε 1,19% για όλα τα νομίσματα. Ετσι, προκειμένου να αποτραπεί η διαρροή του συναλλάγματος θα πρέπει να αυξηθεί η προμήθεια που δίνει η κεντρική τράπεζα έτσι ώστε η διαφορά να παραμείνει θετική για τον καταθέτη.

Πληροφορίες όμως αναφέρουν ότι η κεντρική τράπεζα δεν βλέπει ιδιαίτερα θετικά την προοπτική αυτή που εξάλλου της προκαλεί και σημαντικό κόστος.

ΕΣΥ ΘΑ ΜΕΙΝΕΙΣ ΠΙΣΩ;

ΤΩΡΑ.

ΧΩΡΙΣ ΤΟΚΟ

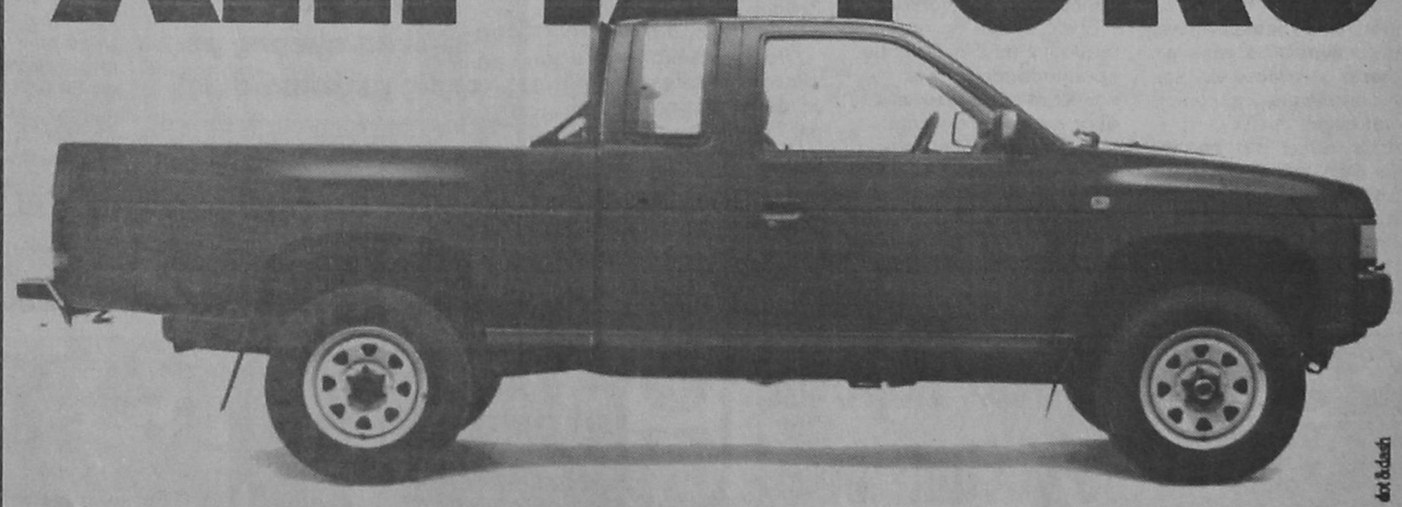

• ΜΕ ΠΡΟΚΑΤΑΒΟΛΗ "ΣΤΑ ΜΕΤΡΑ ΣΟΥ"
• ΚΑΙ ΤΗΝ ΚΑΛΥΤΕΡΗ ΤΙΜΗ ΤΗΣ ΑΓΟΡΑΣ

Τώρα NISSAN DIESEL. Γιατί έχεις ΕΥΚΟΛΙΑ NISSAN με την πιο μικρή προκαταβολή και 12 άτοκες δόσεις... ΤΙΜΕΣ NISSAN που δε συγκρίνονται, με κέρδος μέχρι 500.000 δραχμές... ΔΥΝΑΜΗ NISSAN 4x2 και 4x4 με "καθαρό", οικονομικό κινητήρα 2500 cc... ΑΝΤΟΧΗ NISSAN με τετραπλές δοκούς ενίσχυσης στο σασί και δυνατότητα φόρτωσης 1 τόνου και... ΑΞΙΟΠΙΣΤΙΑ NISSAN με 3 χρόνια εγγύηση για μηχανή και χρώμα και 6 χρόνια εγγύηση για διάτρηση από σκουριά... ΠΟΛΥΤΕΛΕΙΑ NISSAN με καμπίνα λιμουζίνας... Τώρα τα έχεις όλα για να πας μπροστά. Απόκτησε λοιπόν το "θηρίο" και μη μένεις πίσω. Έλα τώρα στη NISSAN!

ΑΛΛΗ ΔΥΝΑΜΗ

NISSAN DIESEL

ΑΠΟΚΛΕΙΣΤΙΚΟΙ ΑΝΤΙΠΡΟΣΩΠΟΙ:

Σ. ΠΑΡΑΣΚΕΥΑΣ & ΥΙΟΣ ΕΠΕ

Αυστραλίας 7- ΡΟΔΟΣ - Τηλ. 79200, 79201, 79202 FAX: 36045

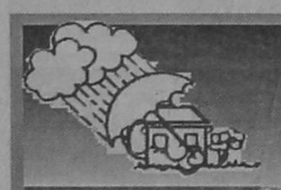

ΑΡΧΩΝ ΣΑΜΑΡΤΖΗΣ

ΜΟΝΩΣΕΙΣ - ΜΟΝΩΤΙΚΑ ΥΛΙΚΑ

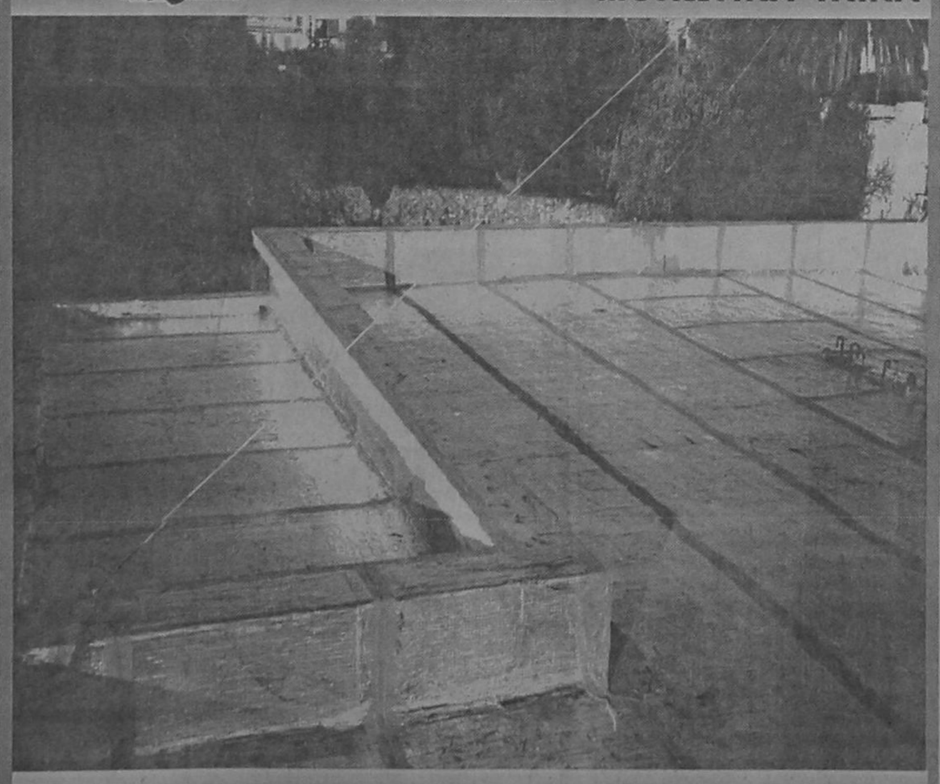

ΜΟΝΩΣΤΕ ΤΗΝ ΤΑΡΑΤΣΑ ΣΑΣ ΜΙΑ ΓΙΑ ΠΑΝΤΑ

ΤΗΛ. 23030 - 32054 67790 62880 ΚΙΝ. 094502033

δΟΠορ

Επιμέλεια **Στάθης Φαρμακίδης**
Τάσος Κώστας

Συνεργάτες
Ρασήτ Μαρασλής
Γιώργος Παγιωτέλλης
Γιώργος Πάττας
Γίωργος Αναγνώστου

Ευνοϊκό πρόγραμμα



Θεωρητικά εύκολοι οι αγώνες του Αρη μέχρι το τέλος του Α' γύρου
ΒΑΣΙΛΕΙΑΔΗΣ: Πιστεύω ν' ανεβούμε βαθμολογικά

Με άλλο μάτι βλέπει πλέον ο Αρης την συνέχεια στο πρωτάθλημα της Δ' Εθνικής. Οι κιτρινόμαυροι μετά την δεύτερη συνεχόμενη εκτός έδρας επιτυχία έχουν απομακρυνθεί από την γραμμή του υποβιβασμού.

Μπορεί ο ουραγός Μαύρος Αετός να δυσκόλεψε τον Αρη όμως ο Θωμάς Βασιλειάδης στάθηκε στο αποτέλεσμα.

«Αν και μείναμε νωρίς με 10 παίκτες ανατρέψαμε την εις βάρος μας κατάσταση και πετύχαμε μεγάλη νίκη. Αυτή θα είναι καθοριστική για την συνέχεια και πιστεύω στα επόμενα παιχνίδια να ανέβουμε και βαθμολογικά».

Στις πέντε αγωνιστικές που απομένουν για την λήξη του Α' γύρου ο Αρης έχει το ακόλουθο πρόγραμμα: Παγκορινθιακός (εντός), Καλλονή (εντός), Αρης Κάμπου (εκτός), Ατρόμητος (εντός) και Λήλας Βασ. (εκτός). Οπως γίνεται αντιληπτό ο Αρης μπορεί να τερματίσει χωρίς ήττα και με τέσσερις νίκες στο ενεργητικό του.

Στον Πειραιά την Κυριακή βρέθηκε και ο πρόεδρος του συλλόγου Κώστας Παπαοικονόμου που δήλωσε. «Πετύχαμε μεγάλη νίκη και θέλω να δώσω συγχαρητήρια στους παίκτες και την διαιτησία. Θ' ανταποδώσουμε την φιλοξενία στους παίκτες του Μαύρου Αετού, αλλά εκφράζω την δυσαρέσκειά μου για κάποιους μεμονωμένους οπαδούς που μας αποκαλούσαν Τούρκους».

Απολογούνται Ιάλυσος - Ενωση

Την πόρτα του αθλητικού δικαστή θα διαβούν σήμερα οι δικηγόροι των ΠΑΕ Ιάλυσος και Ενωση. Οι δύο εκπρόσωποι της Ρόδου θα απολογηθούν για την γνωστή υπόθεση με τις οφειλές σε ποδοσφαιριστές που άνηκαν στην δυναμή τους την περασμένη περίοδο.

Η ΠΑΕ Ιάλυσος σύμφωνα με δικαστική απόφαση οφείλει 1.580.000 δρχ. στον Βούλγαρο Βάτεφ χρέος που έχει αναλάβει ο Δήμος.

Η ΠΑΕ Ενωση οφείλει συνολικά 4.855.000 δρχ. (1.550.000 δρχ στον Μοσκόπουλο, 1.435.000 δρχ. στον Τίκα και 1.870.000 δρχ. στον Κρητίδη).

Οπως υποστηρίζουν οι δύο ΠΑΕ η σημερινή απολογία αποτελεί τυπική υπόθεση.

Τριτο Ματι

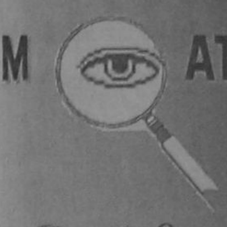

• Ο μεγάλος δεν έβγαλε τα 10 κιλά που υποσχέθηκε και οι παίκτες μουρμουράνε. Αντε να τους ζητήσεις μετά να φέρουν διπλό.

• Ο μουσάτος κάνει υπομονή, αλλά είναι έτοιμος για την έκρηξη...
Ασε που ζητάει την μεγάλη επιστροφή!

• Προπονητής σε ομάδα της Β' φώναξε την Κυριακή παίκτη του να γυρίσει προς τον πάγκο. Και ενώ όλοι περίμεναν να του δώσει οδηγίες αυτός τον φώναξε «Ελα γερά η ΑΕΚΑΡΑ νικάει 1-0» Ποιός είναι»
Βγαίνει στην... Λάρισα!

• Μετά τον Κάμπο οι Κρεμαστενοί κράτησαν το μηδέν και με τον Ατρόμητο...

• Ο παππούς γυρεύει τον Μπάτμαν να του δώσει ένα σεσουάρ τσέπης δώρο για να στεγνώσει τα μαλλιά του...

Ηλιας. Κ.

Συνηθισμένη στα δύσκολα

•Η Ενωση «λαβωμένη» υποδέχεται αύριο τον πρωτοπόρο Εθνικό Αστέρα
• Αλεξιάδης: «Γνωστές οι δυσκολίες του αγώνα αλλά έχω εμπιστοσύνη στους παίκτες μου».



Ο Γιάννης Καμπούρης που στη φώτο αγκαλιάζει τον Μιχάλη Τσιβρινή ενδέχεται να πάρει την θέση του τελευταίου στην άμυνα ως λίμπερο

Το ότι έχει μάθει να ζεί με προβλήματα είναι πλέον και το μεγάλο της πλεονέκτημα. Η Ενωση ρίχνεται αύριο σε δεύτερο συνεχόμενο ντέρμπι αφού μετά τον «εμφύλιο» με τον Ιάλυσο υποδέχεται στο Εθνικό στάδιο τον Εθνικό Αστέρα που είναι πρωτοπόρος στο νότιο όμιλο.

Η ομάδα του Ηλία Αλεξιάδη είναι υποχρεωμένη να κυνηγήσει την νίκη με σωρεία αγωνιστικών και μη προβλημάτων, όμως είναι συνηθισμένη...

Εχει δείξει στο παρελθόν ότι βρίσκει τα κατάλληλα ψυχικά αποθέματα και ανταποκρίνεται στις δύσκολες στιγμές.

Μ' αυτό συμφωνεί απόλυτα και ο Ηλίας Αλεξιάδης που δείχνει να εμπιστεύεται απόλυτα τους παίκτες του.

«Γνωρίζουμε όλοι ποιές είναι οι δυνατότητές μας και τι προβλήματα αντιμετωπίζει η ομάδα.

Ο Εθνικός Αστέρας έχει πολύ καλή ομάδα, είναι το φαβορί για άνοδο κι έχει πολλές επιλογές παικτών.

Εμείς αν και θα παρουσιαθούμε με ελλείψεις θα προσπαθήσουμε για το καλύτερο που δεν είναι άλλο εκτός απ' την νίκη.

Εχω εμπιστοσύνη στους παίκτες μου που ξέρουν να μάχονται σαν παληκάρια.

Εύχομαι να πετύχουμε την νίκη αφού θα μας δώσει κουράγιο για την συνέχεια».

Η Ενωση θα παραταχθεί αύριο κόντρα στον Εθνικό χωρίς τους τιμωρημένους Μιχάλη Τσιβρινή και Γιάνν Χ"σταμάτη. Αντίθετα επανέρχεται ο Τζώνυ Παλαπάνης που εξέτισε την ποινή του.

Η απουσία του Τσιβρινή απ' την θέση του λίμπερο έβαλε τον Ηλία Αλεξιάδη στο δίλημμα Καμπούρης ή Χαραλάμπους.

Ενας εκ των δύο έμπειρων παικτών θα ηγηθεί αύριο της άμυνας που θα έχει στην σύνθεσή της τον Στέφανο Λινάρδο στη θέση του Χ"σταμάτη.

Χθες οι Ενωσίτες γυμνάσθηκαν στο Εθνικό στάδιο με απόντες τους Λεβεντέρη, Μαθιό.

Η προπόνηση περιελάμβανε ασκήσεις τακτικής ενώ σήμερα θα ολοκληρωθεί η προετοιμασία της ομάδας με νέα προπόνηση στο Εθνικό.

Για την 16άδα του αυριανού αγώνα δεν υπάρχει... πονοκέφαλος αφού ίσα-ίσα που συμπληρώνεται.

Μάλιστα ο Ηλίας Αλεξιάδης συμπεριέλαβε στην αποστολή και τον τραυματία Χ"πέτρο και τον Τζώνυ Παλαπάνη πού όλη την προηγούμενη εβδομάδα ήταν άρρωστος και δεν έκανε προπόνηση.

Οι παίκτες που θα βρίσκονται αύριο στην διάθεση του τεχνικού της ομάδας είναι οι:

Μπιλιάς, Ψαρράς, Καράμπης, Λινάρδος, Μαλλιάκας, Νικολής, Παλαπάνης, Βρύζας, Καμπούρης, Πολυχρονίου, Σαλπιγκτίδης, Λαμπρόπουλος, Χ" πέτρος, Χαραλάμπους, Καραβόλιας, Τρούλης.

ΙΑΛΥΣΟΣ

Αγωνιστικός γολγοθάς

4 παιχνίδια σε δώδεκα ημέρες με τρεις μετακινήσεις!

Το Σαββατοκύριακο που πέρασε ήταν μία μοναδική ευκαιρία για τους ποδοσφαιριστές του Ιάλυσου να πάρουν ανάσα. Από δω και πέρα ξεκινάει ένας αγωνιστικός γολγοθάς που θα κρίνει πολλά για την φετινή πορεία.

Τις προσεχείς 12 ημέρες ο Ιάλυσος καλείται να δώσει 4 παιχνίδια, τρία από τα οποία μακρυά από την Ρόδο.

Ξεκίνημα αύριο όπου στα πλαίσια της 9ης αγωνιστικής του Νοτίου Ομίλου της Γ' Εθνικής αγωνίζεται εκτός έδρας με τον Ηλυσιακό. Την Κυριακή θα διεξαχθεί η 10η αγωνιστική όπου ο Ιάλυσος θα φιλοξενήσει τον Εργοτέλη.

Την επόμενη Τετάρτη 11 Δεκεμβρίου ο Ιάλυσος αγωνίζεται στην ρεβάνς του Κυπέλλου με τον Εθνικό στο Καραϊσάκη και την Κυριακή 15 Δεκεμβρίου θα πρέπει να βρίσκεται στην Κέρκυρα για το παιχνίδι πρωταθλήματος με την τοπική ομάδα.

Μάλιστα το παιχνίδι Κυπέλλου με τον Εθνικό ενδέχεται να γίνει Πέμπτη μια και την ίδια μέρα θα πρέπει να παιξουν στο Καραϊσκάκη Ολυμπιακός - ΠΑΟΚ. Εάν αυτό το παιχνίδι οριστεί βραδυνό τότε Εθνικός και Ιάλυσος θα παίξουν Τετάρτη μεσημέρι.

Ομως η ΕΤ1 έχει ζητήσει να ξεκινήσει στις 17:30 προκειμένου να το καλύψει ζωντανά.

• Σήμερα το πρωί ολοκληρώνεται η προετοιμασία για το παιχνίδι με τον Ηλυσιακό.



Εκτός αποστολής θα μείνουν οι τιμωρημένοι Ράπο και Τρούλλης καθώς και ο τραυματίας Ζίου. Ο Χαράλαμπος Παπαδόπουλος συμμετείχε στο κθεσινό πρόγραμμα και παρότι νιώθει ενοχλήσεις στον τετρακέφαλο θα ταξιδέψει στην Αθήνα.

Τρεις στην κορυφή του γυναικείου



Εγιναν την Κυριακή τα παιχνίδια της 2ης αγωνιστικής του γυναικείου πρωταθλήματος βόλλεϋ. Αναλυτικά τα αποτελέσματα και η βαθμολογία:

ΣΤΑΥΡΟΣ Κ. - ΦΛΟΓΑ 0-3 (1-15, 8-15, 9-15)

Επαιξαν **ΣΤΑΥΡΟΣ Κ.** (προπ. Βακόνδιος Π.) Φωτεινοπούλου, Παριανού, Χατζηγεωργίου, Φτάκλα, Οικονόμου, Καλίκα, (Αργυρού, Φτάκλα, Σαββιού, Βπσέτζου, Σταυιού, Τζαβάρα.)

ΦΛΟΓΑ (προπ. Χατζηνικόλας Τ.) Αλευροφά, Καρακιανίτη Αμερικάνου, Φλώρου, Ψαρού, Αλαφάκη, (Χατζηκαντή, Σάκαλη, Καλούδη, Τσάππου, Αλαφάκη , Βπωρούλη)

ΔΙΑΙΤΗΤΕΣ (ΖΗΣΙΜΟΥ Δ. ΠΑΝΙΕΡΑΣ Π., ΜΟΙΡΑ Γ.)

ΑΠΟΛΛΩΝ ΑΠ. - ΚΛΕΑΝΘΗΣ 3-0 (15-5, 15-4, 15-6)

ΕΠΑΙΞΑΝ **ΑΠΟΛΛΩΝ ΑΠ.** (προπ. Εγγλέζος Π.) Καρασάββα, Μιχαλάκη, Ζαφειράκη, Νυστάζου, Περνάρη, Περνάρη, Καρασάββα, Τσαγκαράκη, Πλάτση, Τσοπανάκη)

ΚΛΕΑΝΘΗΣ (προπ. Σκαμπίλης Ι.) (Δράκου, Φυρογλάνη, Κλαδίτη, Παπακωσταντίνου, Χατζηπέτρου, Γιώτη, (Κλαδίτη)

ΔΙΑΙΤΗΤΕΣ (ΞΥΠΟΛΗΤΑΣ Θ., ΖΗΣΙΜΟΥ Δ., ΤΟΥΒΡΑΣ Σ.)

ΕΝΩΣΗ - ΗΛΙΟΣ 3-0 (15-8-15-6-15-11)

Επαιξαν **ΕΝΩΣΗ** (προπ. Γιανναρός Κ.) Μπόνη, Πρεβέντη, Τριάντου, Οικονόμου, Αναγνώστου, Τσατσαλιού (Λύκου, Διαννέλη, Ποντόρου, Μοσιράτου)

ΗΛΙΟΣ (προπ. Δοξάκης Δ.) Φραγκάκη, Μπιλλιά, Καζούλη, Μπορμπόκη, Κουφού, Μπορμπόκη, (Τριανταφύλλου, Καστανάκη, Καραδημητρίου, Τσέτσερη)

ΔΙΑΙΤΗΤΕΣ (ΠΕΤΣΑΛΗΣ Γ., ΞΥΠΟΛΗΤΑΣ Θ., ΡΟΪΛΙΔΟΥ Μ.)

Η ΒΑΘΜΟΛΟΓΙΑ

	ΑΓ	Β.	ΣΕΤ.
1) ΦΛΟΓΑ	2	4	6-0
2) ΑΠΟΛΛΩΝ	2	4	6-0
3) ΕΝΩΣΗ	2	4	6-2
4) ΚΛΕΑΝΘΗΣ	2	2	2-6
5) ΗΛΙΟΣ	2	2	0-6
6) ΣΤΑΥΡΟΣ	2	2	0-6

Γ' ΕΘΝΙΚΗ
Β' ΟΜΙΛΟΣ ΝΟΤΟΥ

8η αγωνιστική

Χαλκίδα - ΟΦΗ	100-94
Γαλάτσι - Κρόνος	58-47
ΙΑΛΥΣΟΣ- Λιβαδειά	87-63
Αλιμος- Κάδμος	93-41
Αμιλλα- ΚΟΛΟΣΣΟΣ	72-67
Δάφνη Δ.- ΕΝΩΣΗ	94-56
Ανω Λιόσια- Λαμία	95-77

Η ΒΑΘΜΟΛΟΓΙΑ

1.Αλιμος	613-541	15
2. ΟΦΗ	694-587	13
3. Κάδμος	512-503	13
4. ΙΑΛΥΣΟΣ	563-560	12
5. Κρόνος	598-556	12
6. Δάφνη	609-602	12
7. Ανω Λιόσια	554-497	12
8. Γαλάτσι	589-578	12
9. ΚΟΛΟΣΣΟΣ	500-470	11
10. Χαλκίδα	567-559	11
11. Λαμία	582-628	11
12. Αμιλλα	552-588	10
13. Λιβαδειά	523-501	9
14. ΕΝΩΣΗ	423-679	8

ΚΟΛΟΣΣΟΣ, Ανω Λιόσια, Γαλάτσι και Αμιλλα έχουν ένα αγώνα λιγότερο

ΕΠΟΜΕΝΗ ΑΓΩΝΙΣΤΙΚΗ
ΟΦΗ- Γαλάτσι
Κρόνος- ΙΑΛΥΣΟΣ
Λιβαδειά - Αλιμος
Κάδμος-Ανω Λιόσια
ΚΟΛΟΣΣΟΣ - Χαλκίδα
ΕΝΩΣΗ- Αμιλλα
Λαμία - Δάφνη Δ.

Δ' ΕΘΝΙΚΗ
2ος ΟΜΙΛΟΣ

12η αγωνιστική

Παγκορινθιακός - Καλλονή	1-0
Χαλκίδα - Μανδραϊκός	3-0
Μαύρος Αετός - Αρης Αρχ.	0-1
Ασπρόπυργος - Ηρακλής Ψ	3-0
Πέλοπας Κ.- Πολυκράτης	3-1
Φοίβος Κρ.- Ατρόμητος Π.	0-0
Αγερσανί Ν.- Κερατσίνι	1-1
Λήλας Βασ.- Δάφνη Εξ	1-0
Ρεπό ο Αρης Κάμπου	

Η ΒΑΘΜΟΛΟΓΙΑ
ΟΜΑΔΕΣ

	ΑΓ.	ΤΕΡΜ.	Β.
1. Κερατσίνι	11	29-3	29
2. Χαλκίδα	11	24-4	27
3. Ασπρόπυργος	11	14-6	22
4. Πολυκράτης	11	16-10	20
5. Αρης Αρχ.	11	10-5	18
6. Ηρακλής Ψ.	11	17-12	17
7. Πέλοπας Κ.	12	12-13	16
8. Παγκορινθιακός	11	17-15	15
9. Αγερσανί Ν.	12	10-11	15
10. Λήλας Β.	12	17-18	14
11. Φοίβος Κρ.	11	13-16	14
12. Μανδραϊκός	10	14-14	12
13. ΑΕ Καλλονής	11	10-20	11
14. Ατρόμητος Π.	12	8-16	10
15. Μαύρος Αετός	11	10-26	9
16. Δάφνη Εξ.	11	10-22	7
17. Αρης Κ.	11	6-24	4

ΕΠΟΜΕΝΗ ΑΓΩΝΙΣΤΙΚΗ
Καλλονή- Μανδραϊκός • Αρης Αρχ.- Παγκορινθιακός
Ηρακλής Ψ.- Χαλκίδα • Αρης Κ.- Μαύρος Αετός
Πολυκράτης - Ασπρόπυργος • Κερατσίνι- Πέλοπας Κ
Λήλας Β.- Φοίβος Κρ. • Δάφνη Εξ.- Αγερσανί Ν.
Ρεπό ο Ατρόμητος Πειραιά

STADIUM SPORT
ΑΝΑΚΟΙΝΩΣΗ

Μετά την καθιέρωσή μας σαν το φθηνότερο κατάστημα Αθλητικών ειδών στη ΡΟΔΟ και την σωστή παρουσίαση μιας πλήρους γκάμας των προϊόντων των εταιρειών: ADIDAS - CONVERSE - SPALDING - ROBBE DI KAPPA - DIADORA - MISUNO - PONY

Ευρισκόμεθα στην ευχάριστη θέση να γνωρίσουμε στο καταναλωτικό κοινό της Ρόδου ότι αρχίσαμε την συνεργασία μας και με την εταιρεία ΝΙΚΕ σε όλα τα προϊόντα της (υποδήματα - Ρούχα - Αξεσουάρ).

Μεχρι τώρα στηριχθήκαμε στη φιλική σας συνεργασία (με το STADIUM SPORT) και την άριστη συμπεριφορά μας.

Σας προτείνουμε να μας επισκεφθείτε και να συγκρίνετε τις τιμές και την ποιότητα των προϊόντων των παραπάνω εταιρειών.

Πιστεύουμε ότι οι τιμές και η ποιότητα θα σας πείσουν ν' αγοράζετε τα είδη αυτά από την αγορά της Ρόδου και όχι από καταστήματα εκτός Ρόδου.

Σας ευχαριστούμε
STADIUM SPORT



Διεύθυνση
Βύρωνος και Βενετοκλέων
(μπροστά στον κινηματογράφο Μετροπόλ).
Τηλ. 37991

παλμός του τοπικού

Τι έγινε το Σαββατοκύριακο

Η αναβολή δύο αγώνων του 1ου ομίλου της Α' κατηγορίας σημάδεψε την αγωνιστική δραστηριότητα του Σαββατοκύριακου. Ο Ατρόμητος Διμυλιάς δεν μπόρεσε να ταξιδέψει στην Κω λόγω βλάβης του ναυλωμένου δελφινιού, ενώ δεν έγινε το παιχνίδι Ηρακλής Μ. - Ασπίς Σ. λόγω ακαταλληλότητας του αγωνιστικού χώρου.

Αναλυτικά τα αποτελέσματα:

Α' ΚΑΤΗΓΟΡΙΑ
Α' ΟΜΙΛΟΣ
8η αγωνιστική

ΑΕ ΚΩΣ - ΑΤΡΟΜΗΤΟΣ ΔΙΜ. (ΔΕΝ ΕΓΙΝΕ)

ΔΙΓΕΝΗΣ - ΝΙΚΑΓΟΡΑΣ 3-0

26' πέναλτυ Σαββίδης, 49' Στ. Μοσκιού, 92' Κουλούρας

ΕΥΑΓΟΡΑΣ - ΑΕΡΑ 6-0

34' πέναλτυ Τσ. Νικολέττος, 57' Τσ. Νικολέττος, 66' Καρδούλιας, 71' Τσ. Νικολέττος, 77' Κάτρης, 82' Αγκάς)

ΚΛΕΑΝΘΗΣ - ΚΛΕΟΒΟΥΛΟΣ 1-0

61' Καβουκλής

ΗΡΑΚΛΗΣ ΜΑΡ. - ΑΣΠΙΔΑ ΣΑΛ. (ΔΕΝ ΕΓΙΝΕ)

Η Βαθμολογία

ΟΜΑΔΕΣ	ΑΓ.	Β.	ΤΕΡΜ.
1. Διγενής	8	17	19-6
2. Ευαγόρας	8	16	15-9
3. Ηρακλης Μ.	7	12	10-4
4. ΑΕ Κως	7	11	14-9
5. Νικαγόρας Κ.	8	11	9-11
6. Κλεάνθης	8	10	11-14
7. Α.Ε.Ρ.Α.	8	10	6-18
8. Ασπίδα Σαλ.	7	8	8-8
9. Κλεόβουλος	8	7	10-9
10. Ατρόμητος Δ.	7	4	4-18

Επόμενη Αγωνιστική
ΑΕ Κως - Ηρακλής Μαρ.
ΑΕΡΑ - Ασπίδα Σαλ.

Νικαγόρας - Κλεάνθης
Ευαγόρας - Διγενής
Ατρόμητος Δ. - Κλεόβουλος

Β' ΟΜΙΛΟΣ
8η αγωνιστική

ΑΚΟΥΣΙΛΑΟΣ - ΑΕΠ 1-0

31' Καπαβενός

ΟΡΦΕΑΣ - ΑΣΤΕΡΑΣ Π. 1-0

75' Καψαλάκης



Το Κάστρο προελαύνει στον 1ο Ομιλο της Β' κατηγορίας

ΑΠΟΛΛΩΝ Κ. - ΚΑΛΥΜΝΙ ΑΚΟΣ 2-1

8' Θ. Βαβλάς, 20' Τσαλίκης, 75' Νισύριος

ΔΙΑΓΟΡΑΣ Β. - ΔΩΡΙΕΑΣ 4-0

20' - 54' Παντίδος, 28' (πεν.) Φαρμακίδης, 67' Φ. Μπούρδας

Η Βαθμολογία

ΟΜΑΔΕΣ	ΑΓ.	Β.	ΤΕΡΜ.
1. Ορφέας	7	18	11-4
2. Απόλλων Καλ.	7	17	15-4
3. Διαγόρας Β.	7	13	12-6
4. Α.Ε.Π.	7	13	10-7
5. Ακουσίλαος	8	10	7-8
6. Καλυμνιακός	7	9	10-9
7. Αστέρας Παστ.	7	5	8-12
8. Δωριέας	7	4	9-17
9. Ξάνθος Πάτ.	7	1	8-23

Επόμενη Αγωνιστική
Καλυμνιακός - Ξάνθος
Αστέρας Π. - Διαγόρας Β.
Απόλλων Κ. - Ορφέας
ΑΕΠ - Δωριέας
Ρεπό ο Ακουσίλαος

Β' ΚΑΤΗΓΟΡΙΑ
Α' ΟΜΙΛΟΣ
7η αγωνιστική

ΕΡΜΗΣ - ΚΑΣΤΡΟ 0-2

28' Κετσές, 65' Ν. Οικονόμου

ΠΟΣΕΙΔΩΝ Κ. - ΑΓ. ΓΕΩΡΓΙΟΣ 1-1

30' Σκυλαράκης, 58' Θεοχαρίδης

ΑΝΑΓΕΝΝΗΣΗ Ρ. - ΚΑΛΑΒΑΡΔΑ 1-1

3' Κατραμάδος (πεν), 10' Λεμονάκης.

ΑΓ. ΙΣΙΔΩΡΟΣ - ΔΑΜΑΓΗΤΟΣ 0-3

17' Γιαννιός, 50' 68' Κουγιός

ΔΟΞΑ Ψ. - ΟΦ. ΙΣΤΡΙΟΥ 1-0

75' Τσούλος

ΡΕΠΟ Ο ΕΘΝΙΚΟΣ ΑΡΧ.

Η Βαθμολογία

ΟΜΑΔΕΣ	Β.	ΤΕΡ.	ΑΓ.
1. ΑΕ Κάστρου	15	13-3	6
2. Αγ. Γεώργιος	13	12-4	6
3. Δόξα Ψ.	13	11-6	7
4. Αναγέννηση Ρ.	13	8-8	7
5. ΟΦ Ιστρίου	12	7-4	7
6. Καλαβάρδα	11	8-7	7
7. Ποσειδών Κ.	8	5-5	6
8. Ερμής	6	4-11	6
9. Δαμάγητος	4	5-6	6
10. Αγ. Ισίδωρος	3	3-11	6
11. Εθνικός Αρχ.	0	3-14	6

Επόμενη Αγωνιστική
Αγ. Ισίδωρος - Αναγέννηση Ρ.
Καλαβάρδα - Δόξα
Δαμάγητος - Ερμής
Κάστρο - Ποσειδών
Εθνικός - Αγ. Γεώργιος
Ρεπό ο ΟΦΙ

Β' ΟΜΙΛΟΣ
7η αγωνιστική

ΘΥΕΛΛΑ - ΤΑΞΙΑΡΧΗΣ 4-3

25' Γαλανός, 40-48' Κασίμης, 58' (πεν), 70' Κ. Οίκουτας (πεν), 63' Σταυριανού (πεν), 74' Πρωτόπαπας.

ΑΝΑΓΕΝΝΗΣΗ ΕΜΠ. - ΑΠΟΛΛΩΝ ΑΠ. 2-0

53', 85' Σ. Σεβδαλάκης

ΑΣΠΙΣ ΑΠ. - ΑΣΤΕΡΑΣ Μ. 1-3

50, 65' Παπαδιός, 55' Φλεβάρης, 80' Ματθαίος

ΗΡΑΚΛΗΣ Λ. - ΠΟΛΥΣΤΡΑΤΟΣ 0-1

62' Καβουκλής

ΑΣΚΛΗΠΕΙΟ - ΕΥΚΛΗΣ 1-3

22' Σαββάκης, 45' Κ. Παπαβασιλείου, 46-61' Μουρές

ΤΗΛΟΣ - ΡΟΔΙΑΚΟΣ 1-1

Η Βαθμολογία

ΟΜΑΔΕΣ	ΒΑΘ.	ΤΕΡΜ.
1. Αστέρας Μ.	19	17-5
2. Ευκλής	16	14-7
3. Θύελλα Π.	13	19-9
4. Αναγέννηση Ε.	13	11-13
5. Ροδιακός	12	9-5
6. Απόλλων Απ.	11	13-11
7. Πολύστρατος	10	6-11
8. Ταξιάρχης	9	13-9
9. Ασπίς Απ.	7	8-9
10. Ασκληπειό	5	12-14
11. Ηρακλής Λ.	3	3-18
12. Τήλος	1	5-21

Επόμενη Αγωνιστική
Ηρακλής - Ασπίς Απ.
Αστέρας Μ. - Θύελλα
Πολύστρατος - Αναγέννηση Εμπ.
Ταξιάρχης - Ασκληπειό
Απόλλων Απ. - Τήλος
Ευκλής - Ροδιακός

ΥΠΟΟΜΙΛΟΣ ΚΩ
4η αγωνιστική

Αντίμαχος - Αναγέν. Ασφ 1-0
Ασκληπειός - ΠΑΟ Κω 2-0
Πολυβώτης - Πυλί (δεν έγινε)
Δόξα Κω - Ανταγόρας 2-0

Η Βαθμολογία

ΟΜΑΔΕΣ	Β.	ΤΕΡ.	ΑΓ.
1. Αναγέν. Ασφ.	7	7-3	4
2. Ασκληπειός	7	8-5	4
3. ΠΑΟ Κω	7	5-5	4
4. Δόξα Κω	6	10-4	4
5. Πυλί	5	3-1	3
6. Αντίμαχος	5	3-3	4
7. Ανταγόρας	4	8-7	4
8. Πολυβώτης	0	2-10	3

Επόμενη Αγωνιστική
ΠΑΟ Κω - Αναγέννηση Ασφ.
Πυλί - Ασκληπειός
Ανταγόρας - Αντίμαχος
Δόξα Κω - Πολυβώτης

ΥΠΟΟΜΙΛΟΣ ΚΑΛΥΜΝΟΥ
4η αγωνιστική

Ποσειδώνας Κ. - Λειψοί (δεν έγινε)
Βοθυνιακός - Ολύμπικ 2-0
Ολυμπιακός - ΑΣΕΛ 3-2
Δόξα Λέρου - Βαθύ (δεν έγινε)

Η Βαθμολογία

ΟΜΑΔΕΣ	Β.	ΤΕΡ.	ΑΓ.
1. Ολυμπιακός Λ.	10	12-4	4
2. Βοθυνιακός	10	7-2	4
3. Ποσειδών Κ.	6	10-2	3
4. Βαθύ	6	3-2	3
5. ΑΣΕΛ	6	5-6	4
6. Δόξα Λ.	3	7-7	3
7. Ολύμπικ	0	1-10	4
8. Λειψοί	0	3-11	3

Επόμενη Αγωνιστική
Λειψοί - Ολύμπικ
Βαθύ - Ποσειδώνας Καλ.
ΑΣΕΛ - Βοθυνιακός
Ολυμπιακός - Δόξα Λ.

Γ' ΚΑΤΗΓΟΡΙΑ
4η αγωνιστική

Αλθαιμένης - ΑΕ Κατταβιάς 1-0
Ηλιος - Διαγόρας Ρ. 1-4
Ομόνοια Γεν. - ΑΟ Πλατανίων 3-2
Ροδίνι - Δήμητρα 2-0
ΑΟ Αρχ/λου - ΑΟ Σύμης 1-1
Ρεπό είχε ο Νηρέας

Η Βαθμολογία

ΟΜΑΔΕΣ	Β.	ΤΕΡ.	ΑΓ.
1. Ροδίνι	12	8-1	4
2. Αλθαιμένης	9	7-1	3
3. Διαγόρας Ρ.	9	9-5	4
4. Ομόνοια Γεν.	6	6-8	3
5. ΑΟ Αρχ/λου	5	8-6	4
6. ΑΟ Πλατανίων	4	9-6	3
7. Δήμητρα	4	5-8	4
8. ΑΕ Κατταβιάς	3	7-6	4
9. ΑΟ Σύμης	2	2-7	4
10. Νηρέας	1	4-8	3
11. Ηλιος	1	2-11	4

Επόμενη Αγωνιστική
ΑΕ Κατταβιάς - Διαγόρας
ΑΟ Πλατανίων - Αλθαιμένης
Δήμητρα - Ηλιος
Νηρέας - Ομόνοια Γεν.
ΑΟ Αρχαγγέλου - Ροδίνι
Ρεπό έχει ο ΑΟ Σύμης.

Εκδρομή ο «Πήγασος»

Ο Σύλλογος Φίλων Μοτοσυκλέτας Ρόδου «Ο ΠΗΓΑΣΟΣ» διοργανώνει την Κυριακή 8 Δεκεμβρίου 1996 εκδρομή εντούρο στις χωμάτινες διαδρομές της Ρόδου.

Αναχώρηση ώρα 10.30 από το ΡΟΔΙΝΙ. Περιπλάνηση σε διάφορες περιοχές του νησιού με τελικό προορισμό το ΠΡΑΣΟΝΗΣΙ.

Καλεσμένοι και ευπρόσδεκτοι όλοι οι φίλοι του εντούρο με ή χωρίς συνεπιβάτη.

Δηλώσεις συμμετοχής και περισσότερες πληροφορίες στα τηλέφωνα 35411 & 78966.

ΥΠΟΧΡΕΩΤΙΚΟ ΤΟ ΚΡΑΝΟΣ

Αύριο στην «δσπορ» αναλυτικά οι κληρώσεις του παιδικού και εφηβικού πρωταθλήματος

Πρώτος βαθμός της Τήλου

Το πρώτο της βαθμό στο πρωτάθλημα πήρε χθες ο Α.Ο. Τήλου που αναδείχθηκε ισόπαλος με τον Ροδιακό 1-1.

Η ομάδα της Ρόδου προηγήθηκε στο 55' με τον Θεόφιλο Τσουβαλά και η Τήλος ισοφάρισε στο 70' με τον Νικολή.

Καλή η διαπιστία των Σακελλαρίδη - Σταματάκη Ορφανού.

ΤΗΛΟΣ: Χ"γεωργίου, Χριστοφής, Μηλιός, Τσουβαλάς, Σακελλάρης, Χάλιος (89' Συριανός) Σακελλάρης, Βογιατζής, Χαραλαμπάκης, Νικολής, Αλιφέρης.

ΡΟΔΙΑΚΟΣ :Μιντζέλος, Συμιξής, Μάγκος (75' Νικηταράς), Αυγέρης, Γ. Τσίκκης,, Θ. Τσουβαλάς, Σβύνος, Κανάκης, Κουδούνης, Μ. Τσουβαλάς (33' Παπουρδάνος), Καρύπης.

Μικτή Νέων- Δωριέας 4-0

Σε χθεσινό φιλικό παιχνίδι η Μικτή Νέων νίκησε 4-0 τον Δωριέα.

Τα γκόλ των νικητών πέτυχαν οι Καντιμοίρης, Γεωργαλής, Χειμωνέπος και Σακκάς.

Ο Τσαμπίκος Παπανικόλας χρησιμοποίησε όλους τους παίκτες που είχε στην διάθεσή του και έμεινε ικανοποιημένος από την απόδοσή τους.

Αντίθετα ο Χρήστος Καλαϊτζίδης έδωσε χρόνο συμμετοχής στα νεαρά παιδιά που δεν αγωνίζονται βασικοί με την πρώτη ομάδα.

Αύριο έχει προγραμματιστεί να προπονηθούν οι παίδες.

ΣΤΙΒΟΣ

Κοινωνικές εκδηλώσεις από τον ΥΓΕΙΑΣ

Το νέο Δ.Σ. του Γ.Α.Σ. Ρόδου «Η ΥΓΕΙΑ» λόγω του ότι ο μήνας Δεκέμβριος είναι «νεκρός» από αθλητικές δραστηριότητες, αποφάσισε ομόφωνα να δραστηριοποιηθεί κοινωνικά. Οπως είναι γνωστό, ο Γ.Α.Σ. Ρόδου «Η ΥΓΕΙΑ» ξεχωρίζει από τους άλλους αθλητικούς συλλόγους της Ρόδου, γιατί παράλληλα με τον αθλητισμό - πρωταθλητισμό, ασχολείται πολύ με τα κοινά.

ΔΡΑΣΤΗΡΙΟΤΗΤΕΣ ΔΕΚΕΜΒΡΙΟΥ

1) 1 έως 31 Δεκεμβρίου: Αιμοδοσία. Φίλοι, μέλη και το Δ.Σ. του συλλόγου, δίνουν όπως πάντα λίγο από το αίμα τους στα Ροδιτόπουλα που πάσχουν από Μεσογειακή Αναιμία. Η πρόσκληση απευθύνεται εκτός από τους ευαισθητοποιημένους αιμοδότες και σ' αυτούς που ακόμη το σκέφτονται ή φοβούνται για τον Α' ή Β' λόγο, και σ' αυτούς που ακόμη δεν έχουν πληροφορηθεί, το πόσο αυτά τα παιδιά έχουν ανάγκη το δικό μας αίμα.

2) 7/12/96: Επίσκεψη, ψυχαγωγία και προσφορά δώρων στους τροφίμους του ιδρύματος Αγίου Ανδρέα.

3) 21/12/96: Χοροεσπερίδα του Συλλόγου, για οικονομική ενίσχυση.

4) 26/12/1996: Δενδροφύτευση. Στην κοινότητα Θεολόγου.

•Το Σάββατο 30/11/1996 στον Ιερό Ναό Αγίου Δημητρίου στο Ροδίνι, τελέσθησαν οι γάμοι του αθλητή μας Γιώργου Καρατζόπουλου με την αγαπημένη του Ελένη Λαγκάνη. Ο σύλλογος εύχεται στους νεονύμφους η συζυγική τους ζωή νάναι πάντα γεμάτη από Αγάπη, Κατανόηση και Αλληλοσεβασμό. Στους ευτυχείς γονείς να τους ζήσουν και πολλούς απογόνους.

σέντρες & καρφώματα

Αν πήγαινε μεθυσμένος χθες ο Δραμουντάνης στην κλήρωση των Παιδικών και Εφηβικών πρωταθλημάτων θα έκανε λιγότερες γκέλες απ' αυτές που έκανε!!

Εκανε την κλήρωση κι έλεγε ότι ξεκινάει με το Παιδικό αλλά του βγήκε Εφηβικό.

Εβγαλε τα μπαλάκια και στα πρώτα ζευγάρια εμφανίσθηκε ο Αστέρας Μασ. που δεν έχει δηλώσει συμμετοχή στο Παιδικό... Πρώτη γκέλα.

«Αλλάξτε το παιδιά» είπε «πρώτα γίνεται το εφηβικό». Τους ξέρανε όλους, όταν του είπανε ότι έκανε γκέλα.

Μετά άρχισε η κλήρωση του Παιδικού. Ο Κρητικός του είχε ετοιμάσει τα χαρτάκια ανά όμιλο.

Αρχίζουμε λέει ο Δραμουντάνης με τον 1ο όμιλο. Βγάζει το μπαλάκι και λέει Εθνικός Αρχίπολης που ήταν στον 3ο όμιλο!! Νέα γκέλα.

Μετά απ' αυτό ο Αφεντό που ήταν εκεί τον άρχισε στο δούλεμα.

Τελικά η κλήρωση του Παιδικού έγινε από πάνω προς τα κάτω.

Πρώτα ο 3ος μετά ο 2ος και τελευταίος ο 1ος όμιλος...

Πλασάρει ο άνθρωπος, πανηγυρίζει και ξαφνικά πετάγεται μπροστά ένα δοκάρι και του κόβει την χαρά. Μεγάλη πλάκα έπαθε ο Μοσχής όπως είδα στην Τ.V.

ΦΟΡΤΣΑ ΑΛΕΚΟ



Ροδίτικη λύτρωση χθες για τον θρύλο.

Ο Αλέκος Κακλαμάνος μπήκε αλλαγή στο 70' και στο 93' πέτυχε το χρυσό γκολ που έδωσε χθες τη νίκη στον Ολυμπιακό επί του δυνατού Ιωνικού στην Νίκαια με 0-1.

Ολοι οι γαύροι πλέον ονειρεύονται ότι την Κυριακή ο Αλέκος θα καρφώσει τους Βάζελους με γκολ-οφσαιντ στο 96'...

Λέτε να μείνει όνειρο;

ΑΥΘΕΝΤΙΚΟ ΤΑΛΕΝΤΟ

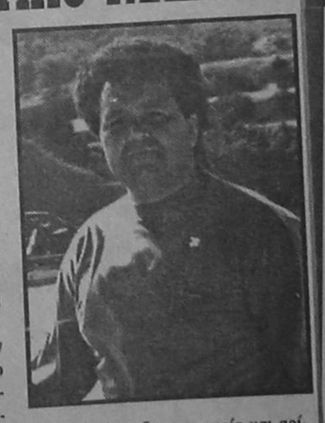

Αρπαξε την σημαία και αρίστευσε σ' ένα παιχνίδι γκραν γκινιόλ.

Είχαμε γράψει και παλιότερα για την έφεση όπου έχει ο Στέργος Λαμπριανός στην διαπασία. Αυτό το είχε δείξει σε φιλικό που έγινε το καλοκαίρι ανάμεσα στην Ενωση και τον Αρη, αλλά και το Σάββατο.

Βρέθηκε στην Πυλώνα για το παιχνίδι Θύελλα-Ταξιάρχης και εκμεταλευτηκε το γεγονός ότι δεν παρουσίασπκε ο επόπτης Συμιακός.

ΣΗΜΑΙΟΤΕΧΝΙΚΗ «MY FRIEND»

ΚΩΣΤΑΣ ΤΡΟΥΛΗΣ

- Σημαίες όλων των κρατών του κόσμου
- Σήματα, λάβαρα, εμβλήματα εταιριών - ομίλων - σωματείων
- Ποδοσφαιρικές σημαίες, λάβαρα, μπρελόκ, καπέλλα, κασκόλ, αναπτήρες και ενδυμασίες (μπλούζες, σορτσάκια, κάλτσες) όλων των ομάδων Α' Εθνικής (κατόπιν παραγγελίας και όλων των τοπικών ομάδων)
- Αθλητικές φόρμες σε ποικιλία χρωμάτων, ποιοτήτων και μεγεθών

ΠΡΟΣΟΧΗ!!!!

Νέες παραλαβές σε φόρμες (μοντέλα '96) σε φανέλες και πολλά άλλα είδη όλων των ποδοσφαιρικών ομάδων (Ολυμπιακού, Παναθηναϊκού, Εθνικής Ελλάδος κ.λ.π.)

«MY FRIEND»
ΑΚΤΗ ΣΑΧΤΟΥΡΗ (έναντι Τελωνείου Ρόδου
ΤΗΛ. 33953 Τηλ. Βιοτεχνίας 61321

ΕΜΠΟΡΟΜΠΕΤΟΝ Α.Ε.

Συνέπεια - Αμεση εξυπηρέτηση - Υψηλή ποιότητα

ΑΝΩΝΥΜΗ ΒΙΟΜΗΧΑΝΙΚΗ - ΕΜΠΟΡΙΚΗ ΕΤΑΙΡΕΙΑ ΕΤΟΙΜΟΥ ΣΚΥΡΟΔΕΜΑΤΟΣ & ΟΙΚΟΔΟΜΙΚΩΝ ΥΛΙΚΩΝ
ΚΑΝΔΙΛΙ 851 01 ΙΑΛΥΣΟΣ - ΡΟΔΟΣ ΤΗΛ.: (0241) 91.093, 91.092, 92.213 - FAX: (0241) 92.213

Επιτέλους λιτότητα;



Ως νέος Διογένης, ο Αλβέρτος Αρουχ ψάχνει για τη λιτότητα

Εδώ και δέκα χρόνια τώρα, ο λαός υποφέρει κάτω από ζυγό της αδιέξοδης λιτότητας. Τουλάχιστον έτσι πιστεύουν οι επαγγελματίες Κασσάνδρες της ελληνικής οικονομίας. Υπάρχει διάχυτη η εντύπωση εν γένει, πως εδώ και δέκα χρόνια, απαιτούνται μονίμως θυσίες από το λαό οι οποίες όμως γίνονται δίχως ελπίδα και προοπτική. Η μια κυβέρνηση διαδέχεται την άλλη, και κάθε φορά ασκείται σφιχτή οικονομική πολιτική, η οποία όμως πάντα αναιρείται και κάθε φορά φτου κι από την αρχή.

Ωστόσο, τα πράγματα δεν είναι ακριβώς έτσι. Δεν είμαι σίγουρος ότι μέχρι τώρα έχει ασκηθεί λιτότητα. Οχι μόνο η λιτότητα που επιβάλλεται για τη Σύγκλιση αλλά οποιαδήποτε λιτότητα. Μέχρι τώρα η λιτότητα που είχαμε ήταν παρωδία της λιτότητας. Δηλαδή όλοι, πολιτικοί και πολίτες, καμώνονταν πως υποφέρανε από τη λιτότητα, αλλά στην πράξη λιτότητα δεν υπήρχε. Δεν μπορεί να είχαμε λιτότητα και οι μισθοί του Δημοσίου ν' αυξήθηκαν πέρυσι δύο φορές πάνω από τον πληθωρισμό. Δεν μπορεί να είχαμε λιτότητα και οι περισσότεροι δείκτες οικονομικής δραστηριότητας, με προεξέχοντα τον ρυθμό ανάπτυξης του ΑΕΠ, να έβαιναν, έστω και ελαφρώς, αυξανόμενοι.

Αν πραγματικά είχαμε λιτότητα, θα είχε μειωθεί ο πληθωρισμός. Αλλά ο πληθωρισμός δεν έχει μειωθεί, τουλάχιστον όχι τόσο όσο κράζουν οι πάντες για τη λιτότητα. Αν έχει επιτευχθεί κάποια μείωση στον πληθωρισμό, αυτή προήλθε κυρίως από την υπερτιμημένη δραχμή κι από την πτώση των επιτοκίων (η οποία ήταν μάλλον θέμα τραπεζών παρά σκληρής μακροοικονομικής προσαρμογής). Από τη στιγμή που η αντιπληθωριστική επίδραση της σκληρής δραχμής και της πτώσης των επιτοκίων τελείωσε, σταμάτησε να μειώνεται ο πληθωρισμός.

Ο πληθωρισμός, και ιδιαίτερα ο σκληρός πυρήνας του, δεν μειώνεται διότι υπάρχει ακόμα, εν αφθονία, ρευστότητα. Και η ρευστότητα υπάρχει όσο υπάρχει μεγάλο δημόσιο έλλειμμα. Προσπαθεί μεν η κεντρική τράπεζα, αλλά όσο κι αν προσπαθεί, συνεχώς σκοντάφτει πάνω στο δημόσιο έλλειμμα. Το δημόσιο έλλειμμα συνεχίζει, παρ' όλη τη σχετική μείωση, να είναι τόσο υψηλό που να τρέφει, μέσα από την υπερβάλλουσα ζήτηση, τον πληθωρισμό.

«Μέχρι τώρα η λιτότητα που είχαμε ήταν παρωδία της λιτότητας. Δηλαδή όλοι, πολιτικοί και πολίτες, καμώνονταν πως υποφέραμε από τη λιτότητα, αλλά στην πράξη λιτότητα δεν υπήρχε»

Η λιτότητα λοιπόν δεν έχει υπάρξει ακόμα. Και βέβαια σφίγγονται τα μικρά και μεσαία εισοδήματα. Αυτό είναι λογικό επόμενο της μη τιμαριθμοποίησης της φορολογικής κλίμακας. Αλλά η μεγάλη μάζα του εισοδήματος παραμένει στο φορολογικό απυρόβλητο.

Η λιτότητα δεν έχει υπάρξει ακόμα, τουλάχιστον όχι τόσο όσο έχει υπάρξει σε άλλες χώρες της ΕΕ, όπως η Πορτογαλία, η Ιρλανδία και η Ισπανία. Κι αυτό φαίνεται από το γεγονός πως εκεί το δημόσιο έλλειμμα κι ο πληθωρισμός είναι υποπολλαπλάσια των δικών μας, ενώ η ανεργία, όπως στην Ισπανία, πολλαπλάσια. Αν υπήρχε πραγματική λιτότητα στην Ελλάδα, δεν θα ήμασταν τελευταίοι με μεγάλη απόσταση στη δημοσιονομική προσαρμογή και ούτε θα ανησυχούσαμε αν θα μείνουμε εκτός νομισματικής ένωσης.

Η λιτότητα μπορεί - λέω μπορεί - να αρχίσει από δω και στο εξής. Η δημοσιονομική προσαρμογή που απαιτείται από το Μάαστριχτ μπορεί, εν μέρει, να γίνει με τον προϋπολογισμό του 1997. Αλλά, απ' ότι φαίνεται, είναι άτολμη, άνευρη και διστακτική. Λιτότητα μεν αλλά με το σταγονόμετρο. Κι αυτό κυρίως διότι η έμφαση, για μια ακόμα φορά, δίνεται στους φόρους και όχι στις δαπάνες.

Βέβαια, λένε πως, μετά το θάνατο, το μόνο σίγουρο σ' αυτήν τη ζωή είναι οι φόροι (στην Ελλάδα πάντως όχι για όλους). Ενώ οι δαπάνες και αβέβαιες είναι και πολύ δυσκολότερα μειώνονται απ' ό,τι αυξάνονται οι φόροι. Κάνοντας αυτή την επιλογή, η κυβέρνηση ελπίζει σε μια «μαλακότερη» λιτότητα. Ενώ αν μείωνε τις κρατικές δαπάνες με τρόπο ριζοσπαστικό και, εν πάση περιπτώσει, δραστικότερο απ'αυτό που υπόσχεται τώρα, τότε η λιτότητα θα ήταν σημαντικά σκληρότερη και κυρίως θα ήταν για όλους, όχι μόνο γι' αυτούς που πληρώνουν φόρους.

Με την αύξηση των φόρων όμως, σε σχέση με τη μείωση των κρατικών δαπανών, η οικονομία δεν αποθερμαίνεται τόσο όσο απαιτείται για να μειωθεί ο πληθωρισμός. Η αύξηση των φόρων μειώνει το διαθέσιμο εισόδημα, αλλά η υπερβάλλουσα ζήτηση δεν μειώνεται ανάλογα, εφόσον μαζί με την κατανάλωση μειώνεται κι η αποταμίευση (η οποία φυσικά γίνεται κρατική κατανάλωση). Ενώ η μείωση των κρατικών δαπανών μειώνει τη ζήτηση άμεσα και ανάλογα και άρα αποθερμαίνει την οικονομία απποτελεσματικότερα.

Επιπλέον, η αύξηση των φόρων θα μειώσει το διαθέσιμο εισόδημα όλων αυτών που πληρώνουν φόρους, ενώ αυτοί που δεν πληρώνουν θα συνεχίζουν να ξοδεύουν όσα ξόδευαν και πριν. (Τα τεκμήρια διαβίωσης δεν μπορούν να πιάσουν όλη την κατανάλωση). Η μείωση των κρατικών δαπανών όμως θα επηρέαζε όλα τα εισοδήματα, έμμεσα και άμεσα. Οπότε, θα υπήρχει λιτότητα για όλους.

Εν κατακλείδι, μπορεί να πει κανείς πως η λιτότητα που υπόσχεται ο προϋπολογισμός του 1997 θα γίνει όντως πιο αισθητή από τις μαϊμούλιτότητες των προηγούμενων χρόνων. Το κακό είναι πως, αφενός τη λιτότητα αυτή, και πάλι, θα την αισθανθούν κυρίως όσοι την αισθάνονται έτσι κι αλλιώς πάντα, δηλαδή οι ειλικρινείς φορολογούμενοι. Αφετέρου, και αυτή η λιτότητα δεν είναι τόσο δραστική όσο απαιτείται για να προσαρμοστεί η μακροοικονομία της Ελλάδας. Η κυβέρνηση δυστυχώς δεν προχώρησε ούτε αυτή τη φορά στις περίφημες τομές που επαγγέλθηκε προεκλογικά. Προτίμησε να καλύψει τις τρύπες με σχετικά ευκολότερους τρόπους και να διαχειριστεί κι αυτή, αντί να επιλύσει, την κρίση. Προτίμησε να μη σοκάρει την ελληνική οικονομία, μη τυχόν και ξυπνήσει από τον μακάριο ύπνο της. Σε κάποια στιγμή όμως το σοκ πρέπει να γίνει, είτε το θέλουμε είτε όχι. Οπότε τότε θα υπάρξει πραγματική και όχι εικονική λιτότητα.

ΤΖΑΚΙΑ ΤΑΣΟΣ ΤΖΟΤΖΟΛΗΣ
ΦΟΥΡΝΑΚΙΑ, ΜΠΑΡΜΠΕΚΙΟΥ, ΔΙΑΚΟΣΜΗΤΙΚΑ ΕΙΔΗ
Αναλαμβάνουμε τον καθαρισμό καμινάδων τζακιών με ειδικές βούρτσες και εργαλεία εισαγωγής. Εργασία Εγγυημένη.
ΥΠΕΥΘΥΝΟΣ ΣΥΝΕΡΓΕΙΟΥ
ΤΟΛΛΙΑΣ ΑΛΕΞΑΝΔΡΟΣ Τηλ. 56317
Ανοικτά και τις Κυριακές

ΠΡΟΓΡΑΜΜΑ ΜΑΡΑΘΩΝ ΡΕΙ 5 - ΜΟΗΣ 9
Το απόλυτο δάπεδο

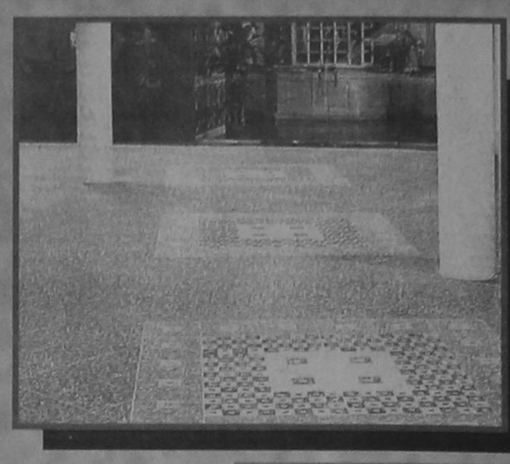

Πληθαίνουν καθημερινά οι ανάγκες εφαρμογής πλακιδίων δαπέδου σε χώρους σκληρής καταπόνησης, όπως διάφορα καταστήματα, γραφεία, αίθουσες, ξενοδοχεία, super market, εστιατόρια κλπ, και απαιτούν πλακάκια ειδικών προδιαγραφών με δυνατότητα επιλογής χρωμάτων και διαστάσεων. Το πρόγραμμα ΜΑΡΑΘΩΝ ενδείκνυται για χώρους σκληρής καταπόνησης διότι είναι σειρά κεραμικού πλακιδίου που κατασκευάζεται με τις υψηλότερες προδιαγραφές στον κόσμο, ΡΕΙ 5 (MOHS 9). Είναι εντυπωσιακά τα αποτελέσματα που έχει το πρόγραμμα ΜΑΡΑΘΩΝ στην παγκόσμια αλλά και στην ελληνική αγορά. Αυτό οφείλεται στην ειδική σκληρότητά του που το κάνει άφθαρτο, ΡΕΙ 5 (MOHS 9) στην μεγάλη ποικιλία διαστάσεων, χρωμάτων και σειρών που διαθέτει, καθώς και στα ειδικά κομμάτια όπως ντεκόρ, σωβατεπί, σκαλοπάτια. Προσέξτε ιδιαίτερα τις 3 καινούργιες σειρές 41 x 41 με τα 9 πολύχρωμα ντεκόρ σχέδια, τη σειρά OXFORD, τη σειρά ETON και τη σειρά VERONA. Επίσης τις 2 καινούργιες σειρές 31 x 31 με τα 8 πολύχρωμα ντεκόρ σχέδια, τις σειρές ΜΠΡΙΣΤΟΛ και ΑΤΤΙΚΑ

ΠΡΟΓΡΑΜΜΑ TESORI D' ORIENTE
Οι θησαυροί της ανατολής

Η σειρά TESORI D' ORIENTE σε 25 x 37,5 πρέπει να ξεχωρίζει από τα υπόλοιπα. Ο σχεδιασμός της, τα χρώματά της και ο τρόπος που προβάλλεται είναι ξεχωριστός, TESORI D' ORIENTE: δίνει όνομα σε 4 διαφορετικούς χρωματισμούς, viola - azuro - verde - rosa, που ο καθένας αποτελείται από 11 διαφορετικά τεμάχια πλακιδίων, από 1 σετ πατάκια και πετσέτες δωρεάν για κάθε 30 m2, καθώς και υφηλής ποιότητας ύφασμα ίδιο με τα χρώματα των πλακιδίων για κουρτίνες, σκεπάσματα, τραπεζομάντηλα, μαξιλάρια κλπ. Ετσι λοιπόν όλα μαζί, μπάνιο - δάπεδο - κουζίνα καθώς και πετσέτες - πατάκια - κουρτίνες - σκεπάσματα κλπ. δίνουν στο σπίτι ένα ξεχωριστό δέσιμο που μόνο η σειρά TESORI D' ORIENTE μπορεί να δώσει.



ΠΡΟΓΡΑΜΜΑ POMPEI RUSTIK
Η γήινη αίσθηση

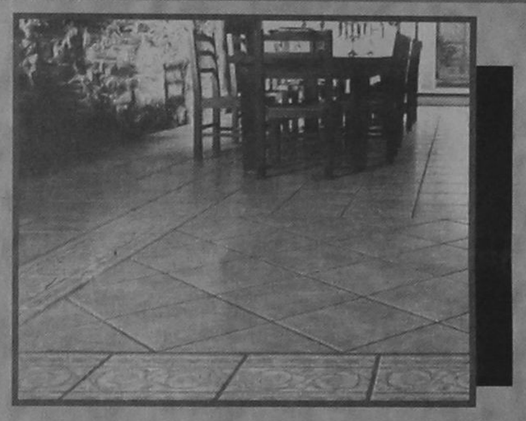

BRUSTIK, η μόδα της εποχής, POMPEI, η πλήρης σειρά που ξεχωρίζει στα RUSTIK. Αποτελείται από 3 διαφορετικά χρώματα σε 3 διαφορετικές χρώματα σε 3 διαφορετικές διαστάσεις σε λευκή πάστα. Πλακίδια σε 40 x 40 και 30 x 30 για το δάπεδο με δύο διαφορετικές φάσες ντεκόρ για σχεδιασμό και συνοδεύεται επίσης από σωβατεπί και σκαλοπάτια. Πλακίδια 20x20 για τον τοίχο και το δάπεδο με μία φάσα ντεκόρ καθώς και λιστέλο που βοηθούν να στηθεί ένα όμορφο RUSTIK αποτέλεσμα. Πλακίδια 10x10 για κουζίνα με 2 διαφορετικά ντεκόρ σε φάσα και μονά. POMPEI, μια πλήρης σειρά RUSTIK που ολοκληρώνει το σπίτι: 40x40 και 30x30 στο δάπεδο, 20x20 στο μπάνιο, 10x10 στην κουζίνα.

EURODESIGN CENTER
ΑΥΣΤΡΑΛΙΑΣ 60 ΡΟΔΟΣ 85100 ΤΗΛ: 27421 ΦΑΞ: 31676

RODOGAZ

Η ΕΤΑΙΡΕΙΑ ΜΑΣ RODOGAZ ΔΙΑΘΕΤΕΙ:

- ΤΟ ΜΟΝΑΔΙΚΟ εργοστάσιο εμφιάλωσης και διανομής ΧΥΜΑ υγραερίου στη Ρόδο
- ΦΙΑΛΕΣ, μικρές και μεγάλες, για οικιακή και επαγγελματική χρήση
- ΔΕΞΑΜΕΝΕΣ ΥΓΡΑΕΡΙΟΥ

ΤΟ ΥΓΡΑΕΡΙΟ ΕΙΝΑΙ ΟΙΚΟΛΟΓΙΚΟ & ΑΣΦΑΛΕΣ ΚΑΥΣΙΜΟ

ΜΕ ΤΟ ΥΓΡΑΕΡΙΟ ΕΧΕΤΕ:
ΤΗ ΣΩΣΤΗ ΛΥΣΗ
ΜΕ ΤΗ ΣΩΣΤΗ ΕΝΕΡΓΕΙΑ
ΚΑΛΥΠΤΟΝΤΑΣ ΟΛΕΣ
ΤΙΣ ΑΝΑΓΚΕΣ ΣΑΣ
ΟΙΚΟΝΟΜΙΚΑ ΚΑΙ ΟΙΚΟΛΟΓΙΚΑ

Η ΕΤΑΙΡΕΙΑ ΜΑΣ RODOGAZ ΠΡΟΣΦΕΡΕΙ:

- ΣΥΣΚΕΥΕΣ υγραερίου, κορυφαίας ποιότητας για μαγείρεμα σε επαγγελματικούς χώρους
- ΜΗΧΑΝΗΜΑΤΑ θέρμανσης και παραγωγής ζεστού νερού για κατοικίες και ξενοδοχεία με μηχανήματα τελευταίας τεχνολογίας

ΓΡΑΦΕΙΑ: ΑΥΣΤΡΑΛΙΑΣ 50 - ΡΟΔΟΣ - ΤΗΛ.: 73971
ΕΓΚΑΤΑΣΤΑΣΕΙΣ: ΠΕΡΙΟΧΗ ΚΑΝΑΜΑΤ - ΡΟΔΟΣ - ΤΗΛ.: 62649

ΤΟ ΥΓΡΑΕΡΙΟ ΜΠΟΡΕΙ ΝΑ ΣΑΣ ΠΡΟΣΦΕΡΕΙ ΤΙΣ ΙΔΙΕΣ ΚΑΙ ΚΑΛΥΤΕΡΕΣ ΥΠΗΡΕΣΙΕΣ ΑΠΟ ΟΠΟΙΑΔΗΠΟΤΕ ΕΝΕΡΓΕΙΑ, ΣΥΝ ΕΝΑ ΣΗΜΑΝΤΙΚΟ ΠΡΟΣΟΝ, ΤΗΝ ΟΙΚΟΝΟΜΙΑ,
ΚΑΙ ΟΧΙ ΜΟΝΟΝ

ΥΓΡΑΕΡΙΟ RODOGAZ ΣΕ ΛΕΥΚΗ ΦΙΑΛΗ ΜΕ ΣΗΜΑ ΤΟ ΕΛΑΦΙ

ΛΥΣΕΙΣ ΓΙΑ ΤΗΝ ΚΑΛΥΨΗ ΤΩΝ ΤΟΥΡΙΣΤΙΚΩΝ ΕΠΙΧΕΙΡΗΜΑΤΙΩΝ

«ΒΡΟΧΗ» ΟΙ ΠΤΩΧΕΥΣΕΙΣ ΤΩΝ ΤΟΥΡ ΟΠΕΡΕΙΤΟΡ...

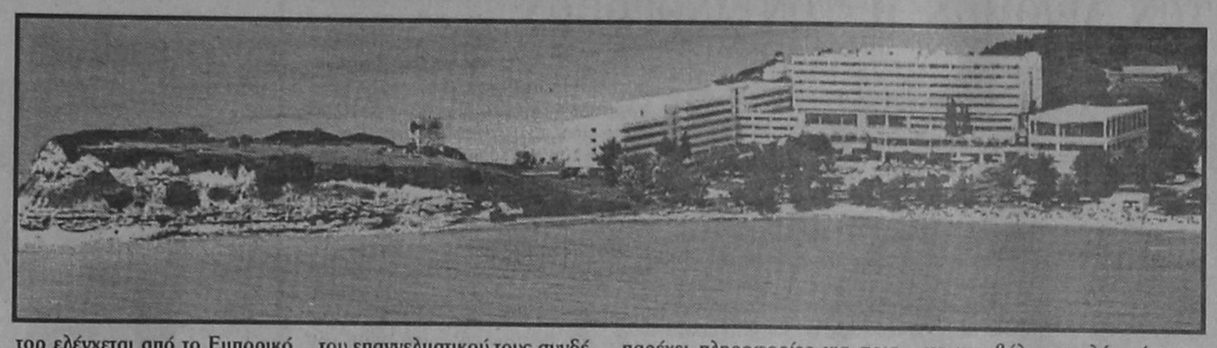

Η έξαρση πτωχεύσεων τουρ οπερέπορ, που παρατηρήθηκε εφέτος, με αποτέλεσμα το «φέσι» πολλών δισ. σε ξενοδόχους και τουριστικούς πράκτορες, προβληματίζει έντονα τους τουριστικούς επιχειρηματίες, που αναζητούν τρόπους αντιμετώπισης του φαινομένου.

Ηδη η Πανελλήνια Ομοσπονδία Ξενοδόχων και ο ΣΕΤΕ έχουν προχωρήσει σε επαφές με ασφαλιστικές εταιρείες για την κάλυψη πιθανών ζημιών από πτωχεύσεις και, κατά τις πληροφορίες, σύντομα θα υπάρξουν εξελίξεις, πιθανόν με ομαδικά ασφαλιστήρια.

Ο άλλος τρόπος αντιμετώπισης του φαινομένου είναι η πρόληψη, ώστε να αποφεύγονται οι συναλλαγές με τουριστικούς οργανισμούς, που έχουν προβλήματα βιωσιμότητας. Σε αρκετές χώρες υπάρχουν ιδρύματα και οργανισμοί, που δίνουν πληροφορίες για τη φερεγγυότητα, την πιστωτική διαφάνεια και γενικά τις οικονομικές δραστηριότητες των διαφόρων επιχειρήσεων και, οπωσδήποτε, μία «σοφή» κίνηση των επαγγελματικών φορέων είναι η προσέγγιση αυτών των πηγών πληροφόρησης. Σύμφωνα με τα υπάρχοντα στοιχεία, το θεσμικό πλαίσιο που έχει διαμορφωθεί γι' αυτό το θέμα, στο εξωτερικό έχει ως εξής:

• Στις σκανδιναβικές χώρες η φερεγγυότητα των τουρ οπερέιτορ ελέγχεται από το Εμπορικό Επιμελητήριο, που ζητά τις ανάλογες εγγυήσεις, σχετικά με τον αριθμό θέσεων, που διακινεί ο τουρ οπερέπορ.

Σε περίπτωση πτώχευσης καλύπτεται η διαμονή και η επιστροφή των τουριστών, η επιστροφή προκαταβολών και η καταβολή κρατικών φόρων. Ο κρατικός εκκαθαριστής, μετά την αφαίρεση των πιο πάνω, διανέμει το υπόλοιπο στους δικαιούχους του σκανδιναβικού χώρου και εφόσον υπάρξει υπόλοιπο διανέμεται στους δικαιούχους του εξωτερικού.

• Στη Μ. Βρετανία καταβάλλεται από όλους τους τουρ οπερέιτορ εγγύηση στην Πολιτική Αεροπορία της χώρας, ανάλογα με τον αριθμό θέσεων, ώστε να πάρει την άδεια.

• Στην Ολλανδία ένας τρόπος ελέγχου της φερεγγυότητας του τουρ οπερέπορ είναι να ελεγχθεί, κατ' αρχήν, αν είναι μέλος του επαγγελματικού τους συνδέσμου. Η αγορά θεωρεί, επίσης, παραδεκτό να ζητηθούν τραπεζικές πληροφορίες για τον τουρ οπερέπορ. Αυτό γίνεται με κοινοποίηση του απήματος και στον ίδιο τον τουρ οπερέπορ, που συναλλάσεται η ελληνική ή άλλη επιχείρηση.

• Στην Αυστρία, όπου εφέτος είχαμε το μεγάλο κανόνι του ΙΤΑΣ, δεν υπάρχει θεσμός για τη διοχέτευση στοιχείων στους ενδιαφερόμενους. Σε περίπτωση πτώχευσης προηγούνται οι μισθοί προσωπικού, οι ασφαλιστικές κρατήσεις, οι φορολογικές υποχρεώσεις και αν υπάρξει υπόλοιπο κατανέμεται στους πιστωτές.

• Στην Αμερική οι τουρ οπερέπορ, οι σοβαροί τουλάχιστον, ασφαλίζονται μέσω τράπεζας ή ασφαλιστικής εταιρείας για περίπτωση πτώχευσης, με ποσόν ανάλογο του τζίρου.

Το νομικό τμήμα της ASTA παρέχει πληροφορίες για ποια μέλη του είναι ασφαλισμένα.

• Στην Ιταλία, η συγκέντρωση στοιχείων για την οικονομική κατάσταση του τουρ οπερέπορ είναι πολύ δύσκολη υπόθεση. Ως εκ τούτου μια λύση είναι να μην παρέχεται πίστωση πέραν του μηνός από τη λήξη της ημερομηνίας εξόφλησης του λογαριασμού.

• Στην Ισπανία ασφαλείς πληροφορίες μπορούν να ληφθούν από δύο δημόσιους οργανισμούς, το Αρχείο Ιδιοκτησίας και το Εμπορικό Αρχείο.

• Στη Γαλλία, όλοι οι τουρ οπερέπορ, καταθέτουν εγγύηση για τη χορήγηση της άδειας. Σε περίπτωση πτώχευσης η Ενωση Επαγγελματικής Αλληλεγγύης αναλαμβάνει να καταβάλει οφειλές μέχρι το ύψος της κατατεθειμένης εγγύησης.

Οι ελληνικές τουριστικές επιχειρήσεις, πάντως, που διαπιστώνουν προβλήματα στις συναλλαγές με τους τουρ οπερέιτορ, καλά θα κάνουν να ενημερώνουν τα γραφεία του ΕΟΤ στο εξωτερικό, ώστε να ερευνήσουν την οικονομική κατάστασή τους, ή, ενδεχομένως, να τους δώσουν πληροφορίες της αγοράς.

ΑΝΤΙΘΕΤΗ ΣΤΑ ΝΕΑ ΦΟΡΟΛΟΓΙΚΑ ΜΕΤΡΑ Η ΠΟΞ

Την έντονη αντίθεσή της στα νέα φορολογικά μέτρα που έχει εξαγγείλει η κυβέρνηση, εκφράζει και η Πανελλήνια Ομοσπονδία Ξενοδόχων.

Η τάξη των ξενοδόχων, αναφέρει σε ανακοίνωσή της η ΠΟΞ, αιμοδοτεί την εθνική οικονομία ποικιλοτρόπως με τα πλέον των 120 εκατομμυρίων τουριστών, που έχει φιλοξενήσει από το 1970 έως σήμερα στη χώρα μας, και περιμένει από την πολιτεία αναγνώριση και όχι ταπείνωση.

Σήμερα, ο ξενοδοχειακός κλάδος, παρακολουθεί με απορία και αγανάκτηση τα φορολογικά μέτρα που εξαγγέλλει η κυβέρνηση. Ενώ όλοι οι συναρμόδιοι φορείς αναγνωρίζουν ότι ο κλάδος διέρχεται μια βαθιά κρίση διαρθρωτικού χαρακτήρα και έχει απολέσει σημαντικό τμήμα της ανταγωνιστικότητάς του σε διεθνές επίπεδο, η κυβέρνηση αντί να λαμβάνει μέτρα υποβοήθησης της δοκιμαζόμενης ξενοδοχίας, εφαρμόζει μια άκριτη φοροεισπρακτική πολιτική, που επιβαρύνει δυσβάστακτα το κόστος λειτουργίας των υγιών μονάδων. Η επιβολή υψηλών συντελεστών, συνεχίζει η ΠΟΞ, επί της υπεραξίας που προκύπτει από την αναπροσαρμογή της αξίας γηπέδων και οικοδομών, η αύξηση και η επέκταση των αντικειμενικών κριτηρίων σε εταιρείες που τηρούν οικειοθελώς βιβλία Γ' κατηγορίας και η κατάργηση μιας σειράς φοροαπαλλαγών, επιδεινώνει την οικονομική αποδοτικότητα των ξενοδοχειακών επιχειρήσεων σε μια στιγμή που ο κλάδος έχει ανάγκη από σημαντικά κεφάλαια για την υλοποίηση επενδυτικών προγραμμάτων εκσυγχρονισμού. Αλλά και οι αναγκαίες διαρθρωτικές μεταβολές καθίστανται απογοητευτικές μετά την επιβολή των νέων μέτρων. Η φορολόγηση της υπεραξίας που προκύπτει από μεταβίβαση μετοχών επιχειρήσεων μη εισηγμένων στο χρηματιστήριο με συντελεστή 20%, στην ουσία απαγορεύει την πώληση ή τη συγχώνευση μικρομεσαίων επιχειρήσεων. Τέλος η κατάργηση των φορολογικών κινήτρων για νέες επενδύσεις καταδικάζει τον κλάδο σε οικονομικό μαρασμό στο απώτερο μέλλον.

Η πορεία σύγκλισης προς τους στόχους της νομισματικής ενοποίησης είναι αναγκαία. Ομως δεν επιτυγχάνεται με μέτρα που αποδιαρθρώνουν τον παραγωγικό ιστό της χώρας. Ο εκσυγχρονισμός προϋποθέτει δημοσιονομική πειθαρχία, η οποία θα πρέπει να επιτευχθεί με περιστολή των δημοσίων δαπανών και υποβοήθηση της αναπτυξιακής προσπάθειας των παραγωγικών επιχειρήσεων του ιδιωτικού τομέα.

Η ΗΑΤΤΑ

«Μπρός βαθύ και πίσω ρέμα». Με τη φράση αυτή ο πρόεδρος του Συνδέσμου των Εν Ελλάδι Τουριστικών και Ταξιδιωτικών Γραφείων κ. Τ. Αντωνίου, επεσήμανε το αδιέξοδο στο οποίο βρίσκεται η κυβέρνηση και αναγκάσθηκε να καταρτίσει τόσο σκληρό, για τους Ελληνες πολίτες, φορολογικό νομοσχέδιο.

Σύμφωνα με τον κ. Αντωνίου, η πολιτική ηγεσία βρίσκεται αντιμέτωπη με την πορεία σύγκλισης του Μάαστριχτ και την πολιτική έντονης λιτότητας στους πολίτες της χώρα μας. Και οι δύο πλευρές, κυβέρνηση και πολίτες, έχουν δίκιο.

Στην περίπτωση αυτή θα πρέπει η πολιτική ηγεσία να συγκεράσει και τις δύο πλευρές προκειμένου να καταλήξει σε ένα επιθυμητό και από τις δύο πλευρές αποτέλεσμα.

«ΕΠΙΘΕΣΗ» ΔΗΜΟΣΙΩΝ ΣΧΕΣΕΩΝ ΣΕ ΚΑΘΕ ΔΙΕΘΝΗ ΤΟΥΡΙΣΤΙΚΗ ΔΙΟΡΓΑΝΩΣΗ ΕΤΟΙΜΑΖΟΥΝ ΟΙ ΞΕΝΟΔΟΧΟΙ ΕΝΟΨΕΙ ΤΟΥ 1997

ΣΕ ΙΔΙΟΚΤΗΤΟ ΚΤΙΡΙΟ ΤΟ ΞΕΝΟΔΟΧΕΙΑΚΟ ΕΠΙΜΕΛΗΤΗΡΙΟ

Σε 2,6 δισ. δρχ. αναμένεται να φθάσει το κόστος κατασκευής του ιδιόκτητου κτιρίου του Ξενοδοχειακού Επιμελητηρίου της Ελλάδος. Το συγκεκριμένο ποσό θα αντληθεί απόαετο ταμείο του Επιμελητηρίου και θα απορροφήσει μεγάλο κομμάτι των αποθεματικών του. Αυτές τις ημέρες εκδίδεται η οικοδομική άδεια κατασκευής του μεγάρου, το οποίο θα βρίσκεται στη Λεωφόρο Συγγρού.

Το κτίριο πρόκειται να φιλοξενήσει, πέραν των υπηρεσιών του ΞΕΕ και της Πανελλήνιας Ομοσπονδίας Ξενοδόχων, το Ινστιτούτο Τουριστικών Ερευνών και Προβλέψεων, καθώς και ορισμένες υπηρεσίες του ΕΟΤ. Σημειώνεται ότι, σύμφωνα με τον πρόεδρο του ΞΕΕ κ. Αριστοτέλη Διβάνη, τα αποθεματικά του Επιμελητηρίου φθάνουν σήμερα περίπου τα 2,5 δισ. δρχ.

Ο πρόεδρος του ΞΕΕ μιλώντας στον «Ε» πρόσθεσε ότι δεν προβλέπει να υπάρξει πρόβλημα στο Ταμείο Πρόνοιας του Επιμελητηρίου από τα χρήματα που θα δοθούν για την κατασκευή του μεγάρου, δεδομένου ότι, σε ετήσια βάση, στα αποθεματικά του ΞΕΕ προστίθενται περίπου 500 εκ. δρχ. Επισημαίνεται ότι ένα ποσοστό από τα αποθεματικά του Επιμελητηρίου είναι δεσμευμένο για το ταμείο συνταξιοδότησής του και ουσιαστικά με τη συγκεκριμένη μέθοδο εκπληρώνεται ο κοινωνικός ρόλος του Επιμελητηρίου. Στις προτεραιότητες της νέας ηγεσίας του Επιμελητηρίου, πέραν της προοπτικής στέγασης του ΞΕΕ στο νέο κτίριο, είναι και η δημιουργία ενός μεγάλου ανοίγματος στον τομέα των Δημοσίων Σχέσεων. Σύμφωνα με το σχέδιο, ο τομέας προβολής του ΞΕΕ θα έχει διπλή κατεύθυνση. Αφενός, θα περιλαμβάνει την συμμετοχή του Επιμελητηρίου με περίπτερο σε όλες τις διεθνείς τουριστικές εκθέσεις, ούτως ώστε να δίδεται η δυνατότητα στις τοπικές ενώσεις ξενοδόχων με μικρή οικονομική δύναμη να προβάλλουν την περιοχή τους. Αφετέρου, το ΞΕΕ ενόψει του «τουριστικού 1997» πρόκειται να συμμετάσχει και σε άλλες εκδηλώσεις όπου θα δίδεται η δυνατότητα προβολής του ελληνικού ξενοδοχειακού προϊόντος.

Τέλος, το Επιμελητήριο θα «προχωρήσει» στη δημιουργία CD ROM με ελληνικούς τουριστικούς προορισμούς.

AUTO CENTER A.E.
ΟΛΟΚΛΗΡΩΜΕΝΟ ΣΥΣΤΗΜΑ FIAT

FIAT BRAVA.

ΕΠΙΛΕΞΤΕ 0% ΓΙΑ 2 ΧΡΟΝΙΑ!

Το κορυφαίο μοντέλο της χρονιάς σας προσφέρει τώρα και μέχρι το τέλος του χρόνου, το πιο ευνοϊκό πρόγραμμα χρηματοδότησης FIATCREDIT. Κερδίστε μέχρι και 642.000 δρχ.!

ΠΑΡΑΔΕΙΓΜΑ ΧΡΗΜΑΤΟΔΟΤΗΣΗΣ ΜΕ 0% ΕΠΙΤΟΚΙΟ ΓΙΑ 24 ΜΗΝΕΣ

	ΤΙΜΗ ΜΕΤΡΗΤΟΙΣ	ΕΛΑΧΙΣΤΗ ΠΡΟ/ΒΟΛΗ 40%*	24 ΜΗΝΙΑΙΕΣ ΔΟΣΕΙΣ	ΤΙΜΗ ΕΠΙ ΠΙΣΤΩΣΕΙ*	ΚΕΡΔΟΣ ΠΕΛΑΤΗ
BRAVA 1.4 S	4.165.000	1.666.000	104.125	4.165.000	520.241
BRAVA 1.4 SX	4.435.000	1.774.000	110.875	4.435.000	559.677
BRAVA 1.6 SX	4.980.000	1.992.000	124.500	4.980.000	627.752
BRAVA 1.6 ELX	5.100.000	2.040.000	127.500	5.100.000	642.740

* Δεν συμπεριλαμβάνονται έξοδα φακέλου 25.000 δρχ. Δεν συμπεριλαμβάνονται συμβολαιογραφικά έξοδα και έξοδα παράστασης δικηγόρου τα οποία μπορεί να απαιτηθούν εάν δεν πληρούνται οι προϋποθέσεις της χρηματοδότησης. Ε.Π.Ε.: 0%

Η χρηματοδότηση χορηγείται εφόσον πληρούνται οι απαραίτητες προϋποθέσεις

ΑΠΟΚΤΗΣΤΕ ΤΟ ΑΥΤΟΚΙΝΗΤΟ ΤΗΣ ΧΡΟΝΙΑΣ '96!

FIAT BRAVA.

Απολαύστε την άνεση ασφάλεια και τις μοναδικές επιδόσεις που σας εξασφαλίζουν οι πολυβάλβιδοι κινητήρες 1.4 και 1.6! Αποκτήστε το πιο καταξιωμένο αυτοκίνητο της χρονιάς, με τον πιο πλούσιο εξοπλισμό!

- Υδραυλικό τιμόνι (SX, ELX)
- Αερόσακος οδηγού (SX, ELX)
- Τιμόνι με σύστημα απορρόφησης ενέργειας EAS
- Σύστημα πρόληψης πυρκαγιάς FPS
- Ηλεκτρονικό αντικλεπτικό FIAT CODE
- Ηλεκτρικά παράθυρα και κλειδαριές (SX, ELX)
- Ραδιοκασετόφωνο
- Ρυθμιζόμενο τιμόνι και κάθισμα οδηγού
- Ενισχυμένη καμπίνα επιβατών





FIAT

Μανώλης Κωστάκης ΑΕΒΕ
14ο χλμ Ρόδου - Αεροδρομίου Παραδείσι / Τηλ: 0241/82000-3 FAX 82004

ΑΥΤΟΜΑΤΕΣ ΠΟΡΤΕΣ
STANDOOR HELLAS
ΚΑΤΟΙΚΙΑΣ - ΒΙΟΜΗΧΑΝΙΑΣ



✔ΠΟΡΤΕΣ ΓΚΑΡΑΖ ΑΜΕΡΙΚΗΣ - ΣΟΥΗΔΙΑΣ - ΓΕΡΜΑΝΙΑΣ
✔ΑΥΤΟΜΑΤΙΣΜΟΙ ΜΕ ΤΗΛΕΧΕΙΡΙΣΜΟ BOSCH
✔ΑΥΤΟΜΑΤΕΣ -ΑΝΟΙΓΟΜΕΝΕΣ-ΣΥΡΟΜΕΝΕΣ ΑΥΛΟΠΟΡΤΕΣ ΓΙΑ ΞΕΝΟΔΟΧΕΙΑ-ΕΡΓΟΣΤΑΣΙΑ-ΚΑΤΟΙΚΙΕΣ
✔ΡΟΛΑ ΑΣΦΑΛΕΙΑΣ ΚΛΕΙΣΤΟΥ & ΑΝΟΙΧΤΟΥ ΤΥΠΟΥ
✔ΚΟΥΦΩΜΑΤΑ ΑΛΟΥΜΙΝΙΟΥ - PVC ΥΕΚΑ ΓΕΡΜΑΝΙΑΣ
✔ΠΑΙΔΙΚΕΣ ΧΑΡΕΣ
✔ΜΕΛΕΤΕΣ - ΚΑΤΑΣΚΕΥΕΣ ΣΙΔΗΡΑΛΟΥΜΙΝΙΟΥ
✔ΠΟΡΤΕΣ ΠΥΡΑΣΦΑΛΕΙΑΣ

ΑΝΤ/ΠΟΣ ΡΟΔΟΥ: ΙΩΑΝ. ΠΑΤΟΥΝΑΣ
ΛΟΝΔΙΝΟΥ 33, ΡΟΔΙΝΙ-ΤΗΛ:61.589,FAX:65.375

STANDOOR HELLAS
ΕΞΟΠΛΙΣΜΟΙ
ΕΜΠΟΡΙΚΩΝ & ΒΙΟΜΗΧΑΝΙΚΩΝ ΚΤΙΡΙΩΝ

Εκτός από τους οικονομικούς δείκτες υπάρχουν και άνθρωποι...

ΠΟΙΑ ΚΟΙΝΩΝΙΑ ΘΕΛΟΥΜΕ, ΤΗΝ ΚΟΙΝΩΝΙΑ ΤΩΝ ΑΡΙΘΜΩΝ Η ΤΩΝ ΑΝΘΡΩΠΩΝ;

☑ «Σταματήσαμε να βάλουμε βενζίνη. Ηρθε ένας αστυφύλακας και μας είπε: Κάτω. Ξαπλώσαμε στο χώμα και τότε ο αστυφύλακας πυροβόλησε και σκότωσε τον πατέρα μου». Τα λόγια ανήκουν στο γιο του 45χρονου τσιγγάνου που πυροβολήθηκε από αστυνομικό κοντά στη Λιβαδειά.

☑ «Λογομαχήσαμε γιατί του ζητούσα να μου δώσει τα χρήματα που μου χρωστούσε. Εβγαλε πιστόλι και πυροβολούσε. Τότε μπήκε ο γιος μου στη μέση και έφαγε αυτός τη σφαίρα». Τα λόγια ανήκουν στον πατέρα του 14χρονου που σκοτώθηκε από το πιστόλι του... «οφειλέτη».

☑ Σερβιτόρος γνωστού κλαμπ της Αθήνας έκανε εμπόριο κοκαΐνης.

☑ Αυξάνονται οι θάνατοι από ναρκωτικά στην Ελλάδα. Το 14% των Ελλήνων έχουν δει άλλους να πουλάνε ηρωίνη.

☑ Ευτυχώς δεν είχαμε φέτος κατάληψη του Πολυτεχνείου.



Τα μεγάλα οράματα του χθες για ένα καλύτερο αύριο είναι μόνο δείκτες οικονομικοί; Ο δείκτης της ανθρωπιάς, που έχει πέσει κατακόρυφα, σε ποιο χρηματιστήριο θα παιχτεί;

☑ «Δεν θα πάει το χασίσι στα περίπτερα, δεν θα επιτρέψουμε τη νομιμοποίησή του». Ευάγγελος Γιαννόπουλος στη Βουλή την Παρασκευή.

☑ «Θα επιτύχουμε τους στόχους του Μάαστριχτ και θα βάλουμε την Ελλάδα στη δεύτερη ταχύτητα της Ευρωπαϊκής Ενωσης», δήλωσε ο πρωθυπουργός Κώστας Σημίτης στην Ιταλία.

Σκόρπιες ειδήσεις από τις εφημερίδες και τα τηλεοπτικά δελτία ειδήσεων. Τα δελτία που δεν παύουν να μας ενημερώνουν τον τελευταίο καιρό πως θα πρέπει να σφίξουμε το ζωνάρι γιατί τα οικονομικά της χώρας είναι δύσκολα.

...Τα οικονομικά λοιπόν είναι για μια ακόμη φορά δύσκολα. Θα πληρώσετε θα πληρώσουμε και ...ίσως θα πληρώσουν οι φοροφυγάδες. Ρεπορτάζ επί ρεπορτάζ, έρευνες επί ερευνών για τις αντικειμενικές αξίες, τα όρια πάνω από τα οποία μπορεί κάποιος να θεωρηθεί «έχων και κατέχων».

Η οικονομία λοιπόν και η σύγκλιση με τους στόχους του Μάαστριχτ πρώτο θέμα και γι' αυτή την κυβέρνηση. «Τεχνοκράτης» χαρακτηρίστηκε ο κ. Κώστας Σημίτης και πολλοί ανακουφίστηκαν πιστεύοντας ότι θα βάλει τάξη στα πράγματα.

Και για την κοινωνία ποιος θα μιλήσει; Για τον έμπορο ναρκωτικών; Θα βλέπουμε μόνο τον αριθμό των θανάτων να μεγαλώνει; Θα βλέπουμε την κάμερα να εστιάζει στις χρησιμοποιημένες σύριγγες; και για τον ρατσισμό εναντίον των τσιγγάνων, εναντίον των Βορειοηπειρωτών, εναντίον των Αλβανών, εναντίον των Ποντίων, ποιος θα μιλήσει;

Για την αύξηση της εγκληματικότητας; Για τη βία στους δρόμους; Για τα διαρκώς αγχωμένα βήματα στο κέντρο των μεγαλουπόλεων; Για τους «κλοσάρ» που γεμίζουν την Αθήνα και κοιμούνται σκεπασμένοι με χαρτόκουτα στα παγκάκια;

Μα τι μας λέει τώρα αυτός και μάλιστα μέσα από μια εφημερίδα που βασικός της στόχος είναι η καλύτερη οικονομική ενημέρωση; Πρέπει να περιστρέφονται άραγε τα πάντα γύρω από την οικονομική κατάσταση της χώρας; Είναι ο στόχος η μείωση του ελλείμματος από 7,6% στο 4,2% του ΑΕΠ.

Είναι η μείωση του πληθωρισμού μιάμιση μονάδα πάνω από το μέσο όρο του πληθωρισμού της Κοινότητας;

Για τον άνθρωπο, για την ποιότητα της ζωής του, για τις αξίες της οικογένειας τίποτα; Δεν είναι αντικείμενο πολιτικής αυτά; Τα μεγάλα οράματα του χθες για ένα καλύτερο αύριο είναι μόνο δείκτες οικονομικοί; Ο δείκτης της ανθρωπιάς που έχει πέσει κατακόρυφα και ουδείς ενδιαφέρεται πραγματικά για τον διπλανό του σε ποιο χρηματιστήριο αξιών θα παιχτεί για ν' ανέβει; Μα θα ξαναπεί κάποιος τη φράση του Δημοσθένη: «Δει δη χρημάτων βοηθείν και άνευ αυτών ουδέν δυνατόν γενέσθαι».

Θα του θυμίσω τη σοφή ρήση του Γεωργίου Παπανδρέου; «Οπου ευημερούν οι αριθμοί, δυστυχούν οι άνθρωποι».

Ποια κοινωνία θέλουμε; Την κοινωνία των αριθμών ή την κοινωνία των ανθρώπων; Ας κάνει ο καθένας μας την επιλογή του κι ας μην περιμένει - δυστυχώς - από το Κράτος. Το Κράτος έχει σημαντικότερα πράγματα για να ασχοληθεί.

Μας ταιριάζει στ' αλήθεια γάντι ο τίτλος βιβλίου: «Σιγά, η πατρίδα κοιμάται»... ***Υ.Γ.: Σ' αυτούς που το άρθρο θα φανεί αρκετά χριστιανικό και ουτοπικό, προτείνω να πατήσουν το κουμπί της τηλεόρασης κι αφού δουν τις διαφημίσεις, ας περιμένουν τα νέα από το Χρηματιστήριο και τον κακό μας τον καιρό...***

Φτηνά



ή καλά?

Και τα δυό.
Μόνο αν είναι Dromeas

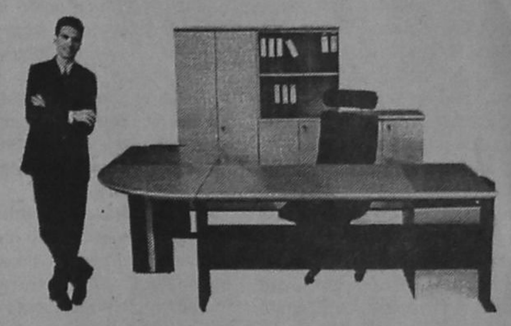

Μελετούμε το χώρο σας και σχεδιάζουμε τα έπιπλα του γραφείου σας σύμφωνα με τις δικές σας ανάγκες. Τα κατασκευάζουμε συνδυάζοντας την πιο σύγχρονη γραμμή παραγωγής με τις αυστηρότερες προδιαγραφές.

Και σας τα προσφέρουμε όλο το χρόνο, με τιμές που κερδίζουν σε οποιαδήποτε σύγκριση, αλλά κυρίως, με την εγγύηση ΔΡΟΜΕΑΣ. Γιατί εμάς, εκτός από την τιμή, μας νοιάζει και η ποιότητα

Οπως και εσάς.

DROMEAS
ΥΨΗΛΩΝ ΕΠΙΔΟΣΕΩΝ

Αποκλειστικός Αντιπρόσωπος Δωδ/σου
Γαβριήλ Πλατής
Βενετοκλέων 32 -Τηλ. 24037 και 22272

ΙΑΤΡΙΚΗ ΑΝΑΚΟΙΝΩΣΗ
Ο ΙΑΤΡΟΣ
ΙΩΑΝΝΗΣ Ε. ΥΨΗΛΑΝΤΗΣ
ΕΙΔΙΚΟΣ ΠΑΘΟΛΟΓΟΣ
Δέχεται καθημερινά 8-1 και 5-8
ΣΑΒΒΑΤΟ 9-1 Ιατρείο:
Αμερικής 95 Τηλ: 77200

ICM ΔΙΕΘΝΕΙΣ ΜΕΤΑΦΟΡΕΣ ΕΜΠΟΡΕΥΜΑΤΩΝ ΕΠΕ
ΜΕΤΑΦΟΡΕΣ ΕΞΩΤΕΡΙΚΟΥ - ΕΣΩΤΕΡΙΚΟΥ - ΔΙΑΚΟΜΕΤΑΚΟΜΙΣΕΙΣ
Προσφέρουμε τα πιο
ολοκληρωμένα προγράμματα μεταφορών για τον
ασφαλέστερο και προσφορότερο τρόπο μεταφοράς
- Μεταφορές με container για πλήρη και ομαδικά φορτία
- Θαλάσσιες και συνδυασμένες μεταφορές
- Αεροπορικές μεταφορές
- Μεταφορές οικοσκευών
- Οδικές μεταφορές Eurocargo
- Σιδηροδρομικές μεταφορές
- Μεταφορές εκθεμάτων και υλικών κατασκευής περιπτέρων.

Η εταιρεία μας αναλαμβάνει να μεταφέρει τα εμπορεύματα για λογαριασμό των εισαγωγέων από οποιοδήποτε μέρος του κόσμου, και να τα παραδώσει ελεύθερα μέχρι την αποθήκη τους διεκπεραιώνοντας όλες τις διατυπώσεις.

Για περισσότερες πληροφορίες, απευθυνθείτε στα γραφεία μας
Αμερικής 97, τηλ. 24115, 22105, 76215, fax 26485

AIR GREECE
Η ΜΟΝΗ ΕΛΛΗΝΙΚΗ ΕΤΑΙΡΕΙΑ ΠΟΥ ΠΕΤΑΕΙ ΣΤΗΝ ΩΡΑ ΤΗΣ

AIR GREECE
Καθημερινά δρομολόγια πρός / από
Αθήνα - Θεσσαλονίκη - Ηράκλειο

ΕΚΠΤΩΤΙΚΟΙ ΝΑΥΛΟΙ
ΣΤΡΑΤΙΩΤΕΣ - ΦΟΙΤΗΤΕΣ - ΚΛΗΡΙΚΟΙ - ΝΕΟΙ ΕΩΣ 24 ΕΤΩΝ
ΠΟΛΥΤΕΚΝΟΙ - ΗΛΙΚΙΩΜΕΝΟΙ ΑΝΩ ΤΩΝ 60 ΕΤΩΝ

ΕΙΔΙΚΟΙ ΝΑΥΛΟΙ ΓΙΑ ΟΙΚΟΓΕΝΕΙΕΣ
ΚΑΙ ΓΚΡΟΥΠ ΑΝΩ ΤΩΝ 6 ΑΤΟΜΩΝ
ΕΤΗΣΙΟΣ ΝΑΥΛΟΣ

AIR GREECE
ΣΙΓΟΥΡΗ ΛΥΣΗ ΣΤΑ ΑΕΡΟΠΟΡΙΚΑ ΤΑΞΙΔΙΑ

ΝΑΥΛΩΜΕΝΕΣ ΠΤΗΣΕΙΣ ΑΠΟ ΤΟ
TRITON HOLIDAYS
Πλαστηρα 9 - 1ος οροφος - Τηλ. 36095 - Fax 31625

BP
Ο ΧΕΙΜΩΝΑΣ ΘΑ ΕΙΝΑΙ ΠΙΟ ΣΥΝΤΟΜΟΣ...
ΠΕΤΡΕΛΑΙΟ ΘΕΡΜΑΝΣΗΣ
ΔΙΑΝΟΜΗ ΚΑΤ' ΟΙΚΟΝ



ΑΦΟΙ ΤΖΩΡΤΖΗ Ο.Ε.
2ο χλμ. Ροδου -Λινδου -τηλ: (0241) 62.050 fax: 62.909
Υπεύθυνοι στην ποιότητα
Αμεση εξυπηρέτηση από τις 7 π.μ. εως 7 μ.μ.
...και τέλος στο κρύο!

ΜΙΚΡΕΣ ΑΓΓΕΛΙΕΣ

ΕΝΟΙΚΙΑΣΕΙΣ ΑΚΙΝΗΤΩΝ

ΕΝΟΙΚΙΑΖΟΝΤΑΙ
σε μεγάλο κτήμα καινούργια επιπλωμένα δυάρια και γκαρσονιέρες. Επίσης τριάρια χωρίς έπιπλα. Ολα διαθέτουν τηλέφωνο, TV, αερόθερμο, κεντρική θέρμανση, ηλιακό και ηλεκτρικό θερμοσίφωνα κ.τ.λ. Κατασκευή λουξ με μεγάλες βεράντες και πάρκινγκ. Περιοχή Ιξιά - (Τρεις) Τηλ.: 92714.

ΕΝΟΙΚΙΑΖΕΤΑΙ
εστιατόριο στο Χαράκι επί της παραλίας σε τιμή λογική. Πληροφορίες τηλέφωνο 0244 - 51434, 51179, 51045.

ΕΝΟΙΚΙΑΖΕΤΑΙ ισόγειο διαμέρισμα Αθηνών 2, Ανάληψη. (Δύο υπνοδωμάτια, σαλονοτραπεζαρία, βοηθητικός χώρος, αυλή). Πληρ. τηλ. 0244 - 22740.

ΕΝΟΙΚΙΑΖΕΤΑΙ διαμέρισμα 110 m^2 επί της παρόδου Δενδρινού 47 (Επά Βαγιές) με 2 υπνοδωμάτια - χωλ - κουζίνα - σαλοτραπεζαρία - θεράντα κήπος. Σύνδεση με αποχέτευση. Πληροφορίες 34780 - 33643.

ΕΝΟΙΚΙΑΖΕΤΑΙ
Τουριστικό Κατάστημα επί της Σωκράτους, κατάλληλο για οποιαδήποτε χρήση. Πληρ. Κ. Βρατσάλη Ελένη Κτηματομεσίτη. Τηλ. 65300, 39608. 23043. Κινητό 093323-101

ΕΝΟΙΚΙΑΖΟΝΤΑΙ δύο διαμερίσματα το ένα με τρία υπνοδωμάτια, σαλόνι, κουζίνα στην Μητρόπολη και το άλλο με δύο υπνοδωμάτια σαλοκουζίνα στην Αγαθονησίου.
Πληρ. τηλ. 33657 μετά τις 2.30 μ.μ.

ΕΝΟΙΚΙΑΖΕΤΑΙ διαμέρισμα ανεξάρτητο σε 1ο όροφο, επιπλωμένο, 3 υπνοδωματίων, κουζίνα κοινή, λουτρό, W.C. χωρίς κοινόχρηστα. Κατάλληλο για φοιτητές - τριες. Πλησίον Τουριστικής Σχολής και Παν/μίου Αιγαίου.
Τηλ. 73631. Απογευμ. ώρες ή 093 - 305209.

ΕΝΟΙΚΙΑΖΟΝΤΑΙ
δυο διαμερίσματα 120 τ.μ. - 60 τ.μ. αντίστοιχα στην περιοχή Ιξιά, Σωτήρος. (Κοντά στο 3ο Δημοτικό Σχολείο).
Πληρ. Τηλ.: 92789

ΕΝΟΙΚΙΑΖΕΤΑΙ ΔΙΑΜΕΡΙΣΜΑΤΑΚΙ 50 τ.μ. Επιπλωμένο κατάλληλο για εργένηδες, φοιτητές, σε ισόγειο στην οδό Σουλίου 8 (κοντά στο Πανεπιστήμιο.
Πληροφορίες στο τηλ. 20202

ΕΝΟΙΚΙΑΖΟΝΤΑΙ
στους Καστελλοριζιούς, (Ιξιά), μικρά δυάρια πλήρως επιπλωμένα, και με τα απαραίτητα σκεύ. Πληρ. Διακογεωργίου Κάλλιστος, τηλ. 29318 - 34598

ΕΝΟΙΚΙΑΖΕΤΑΙ στην Πίνδου 47 4άρι 110 τ.μ. ισόγειο διαμέρισμα κατάλληλο για οικογένεια 100.000 Δρχ. Τηλ. 46313 πρωί 0246-98061 απόγευμα.

ΕΝΟΙΚΙΑΖΕΤΑΙ ισόγεια γκαρσονιέρα, επιπλωμένη φωτεινή, με βεράντα στην περιοχή «ΑΡΑΠΑΚΙ (ΠΑΡΘΕΝΟΠΗΣ 32), Τηλ. 22535 - 26084

ΕΝΟΙΚΙΑΖΕΤΑΙ το ισόγειο διώροφης οικίας, οδός Καραϊσκάκη 12, 3 δωμάτια, σαλόνι, κουζίνα και λουτρό. Πληροφορίες τηλ. 29455. Πρωί 9-1 και απόγευμα 4-7

ΕΝΟΙΚΙΑΖΕΤΑΙ κατάστημα 50 τετραγωνικών περίπου με αυλή για όλες τις χρήσεις επί της οδού Ιπποδάμου 54 Παλιά Πόλη.
Πληροφορίες τηλ: 63237, 75390

ΕΝΟΙΚΙΑΖΕΤΑΙ διαμέρισμα ισόγειο 110 τ.μ. επί της παρόδου Δενδρινού 47, Πληροφορίες τηλ.: 34780 - 33643

ΕΝΟΙΚΙΑΖΕΤΑΙ
Κατάστημα 85 τ.μ. στην Παλαιά Πόλη στο Δεύτερο Συντριβάνι κατάλληλο για εστιατόριο ή Τουριστικό. Πληρ. Κτηματομεσιτικό γραφείο Κ. Ελένης Βρατσάλη. Τηλ. 65300, 39668 - 23043. Κινητό 093 - 323-101

Ενοικιάζεται κατάστημα 200 τ.μ. με υπόγειο 210 τ.μ. επί της οδού Σκ. Ζερβού 26 πρώην κατάστημα ειδών υγιεινής CERAMICA CAPPA πληροφορίες τηλ. 93821 κα Τριανταφύλλου

ΕΝΟΙΚΙΑΖΕΤΑΙ
στην παραλία Χαράκι επιπλωμένη γκαρσονιέρα με υπνοδωμάτιο, κουζίνα W.C, με θέα την θάλασσα. Με τον μήνα Πληρ. κ. Λίτσα τηλ. 37937

ΕΝΟΙΚΙΑΖΕΤΑΙ διαμέρισμα επιφάνειας 70 τ.μ. στην οδό Πατριάρχου Αθηναγόρα 34. Πληρ. τηλ. 35030 - 20648

ΕΝΟΙΚΙΑΖΕΤΑΙ γκαρσονιέρα Αθαν. Διάκου 32 περιοχή Μητρόπολης. Πληροφ. 26730 και 22975 απογευματινές ώρες

ΕΝΟΙΚΙΑΖΕΤΑΙ επιπλωμένο διαμέρισμα με τν και τηλέφωνο, επιφανείας 100 τ.μ. επί της οδού 25ης Μαρτίου 15 του δήμου Ρόδου στον Β. όροφο - Πληρ. Κον. Παπαβασιλείου. Τηλ. 22802

ΕΝΟΙΚΙΑΖΟΝΤΑΙ 2 καινούργια διαμερίσματα με 3 υπνοδωμάτια και πάρκινγκ στην πυλωτή της πολυκατοικίας, στην οδό Κων/νου Υδραίου και Κοσκινού. Πληροφ. Αναστάσιο Ατσίδη τηλ. 28616 - 34848

ΕΝΟΙΚΙΑΖΕΤΑΙ διαμπερές γραφείο, ευρισκόμενο στον Α' όροφο οικοδομής επί της οδού Δημ. Θεοδωράκη 34 (κοντά στην οδό Γαλλίας). Πληροφορίες τηλ. 32008, 30780

ΕΝΟΙΚΙΑΖΟΝΤΑΙ επιπλωμένα διαμερίσματα στην Ιαλυσό με ψυγείο. Τηλ. 35283

ΕΝΟΙΚΙΑΖΕΤΑΙ γραφείο, σε άριστη κατάσταση και διαμπερές, εμβαδού τετρ. μέτρα 15, που βρίσκεται στον Α' όροφο οικοδομής επί της οδού Δημ. Θεοδωράκη Αριθμ. 34 (κοντά στην οδό Γαλλίας). Πληροφορίες τηλ. 32008, 30780 & 0244 - 51117

ΕΝΟΙΚΙΑΖΟΝΤΑΙ δύο (2) διαμερίσματα 50 τ.μ. το καθένα, επιπλωμένα και φρεσκοβαμένα στο Παραδείσι. Τηλ. 28321 - 41909

ΕΝΟΙΚΙΑΖΕΤΑΙ κατάστημα 70 τ.μ. στην οδό Μ. Πετρίδη 49 (κάτω από τα STELLA BEATY, κοντά στο 7ο Γυμνάσιο). Τηλ. 34149 - 61092

ΕΝΟΙΚΙΑΖΕΤΑΙ κατάστημα 120 τ.μ. (πρώην Στεφανίδη) στην οδό Αννης Μαρίας 81. Πληρ. τηλ. 33952

ΕΝΟΙΚΙΑΖΟΝΤΑΙ επιπλωμένα διαμερίσματα στην Ιαλυσό 3κλινα - 4κλινα με ψυγείο απέναντι από το βενζινάδικο του κ. Γαβριλώτη.

ΕΝΟΙΚΙΑΖΟΝΤΑΙ ΔΙΑΜΕΡΙΣΜΑΤΑ 3κλινα και 4κλινα, επιπλωμένα με ψυγείο στην Ιαλυσό. Τηλ. 35283 - 75237

ΕΝΟΙΚΙΑΖΟΝΤΑΙ ΕΠΙΠΛΩΜΕΝΑ ΔΙΑΜΕΡΙΣΜΑΤΑ λουξ 50 m^2 τρίκλινα - τετράκλινα με ψυγείο στην Λεωφόρο Ιαλυσού. Πληρ. τηλ. 35283.

ΕΝΟΙΚΙΑΖΕΤΑΙ διαμέρισμα υπόγειο 140 τ.μ. εντός Ρόδου. Πληρ. Τηλ. 32985

ΕΝΟΙΚΙΑΖΕΤΑΙ στην Παλιά Πόλη της Ρόδου ωραία παραδοσιακή οικία με μεγάλη αυλή στην πρόσοψη, κατάλληλη για ουζερί - καφέ μπαρ - κ.λ.π. Πληροφ. τηλ. 01-8026135, 01-8069686

ΕΝΟΙΚΙΑΖΕΤΑΙ θάλλα (πύργος) επί της Λεωφόρου Ιαλυσού 5 στα Τριάντα κατάλληλη για οποιαδήποτε επαγγελματική χρήση. Συμπεριλαμβάνονται χώροι 300 περίπου τ.μ. για στάθμευση αυτοκινήτων. Πληροφορίες τηλ. 27707 και 22152.

ΕΝΟΙΚΙΑΖΕΤΑΙ στην Ιαλυσό σε οικόπεδο 2.710 τ.μ. εμπροσθεν του ξεν/κειου Blue Bay κατάστημα επιφάνειας 260 τ.μ. Πληροφορίες τηλ. 93.807 Κα Μπότσαρη Ελένη.

ΕΝΟΙΚΙΑΖΕΤΑΙ επί της Αννης Μαρίας και πάροδος Κωνσταντάκη διαμέρισμα κατάλληλο για γραφείο ή ιατρείο - Πληρ. τηλ. 33952 - 27057.

ΕΝΟΙΚΙΑΖΟΝΤΑΙ γραφεία στο Μαντράκι, Ενοικιάζονται γραφεία, κατάλληλα για λογιστές, δικηγόρους, Μηχανικούς κ.τ.λ. Πληρ. τηλ. 68111 - 64440

ΕΝΟΙΚΙΑΖΕΤΑΙ στο κέντρο της ΙΑΛΥΣΟΥ επιπλωμένο διαμέρισμα δύο υπνοδωματίων σαλόνι - κουζίνα. Πληροφ. τηλ. 22050 - 33441

ΕΝΟΙΚΙΑΖΕΤΑΙ διαμέρισμα 90 τ.μ. στον πρώτο όροφο με κεντρική θέρμανση Κέννεντυ 45. Πληρ. στο τηλεφ. 64464

STUDIO πλήρως εξοπλισμένο επί της οδού Ιπποδάμου 56. Παλιά Πόλη. Τηλ. 63237 - 75390.

ΕΝΟΙΚΙΑΖΟΝΤΑΙ στην Ιάλυσο και στη Ρόδο, καινούργιες ανεξάρτητες επιπλωμένες και πλήρως εξοπλισμένες γκαρσονιέρες και STUDIOS στο ισόγειο οικοδομών με κήπο σε ήσυχες και όμορφες περιοχές. Τηλ. 34363.

ΔΙΑΦΟΡΑ

ΕΝΟΙΚΙΑΖΕΤΑΙ: παλιός ξύλινος φούρνος στο κέντρο της Κρεμαστής. Πληρ. στα τηλέφωνα 35447 και 33585 από 10.00-12.30 και 18.00-20.00

ΠΩΛΟΥΝΤΑΙ τα κάτωθι μεταχειρισμένα σε καλή κατάσταση. Ηλεκτρική κουζίνα - Σόμπα υγραερίου - γραφείο. Πληρ. τηλ. 29138

ΠΩΛΕΙΤΑΙ ολοκαίνουργιο ψυγείο - δωμάτιο διαστάσεων 3 x 3 x 3 Πληροφ. Αναστάσιο Ατσίδη τηλ. 28616 - 34848

ΖΗΤΕΙΤΑΙ:
Από γραφείο γενικού τουρισμού (πρακτορείο), για άμεση πρόσληψη, κυρία ή δεσποινίδα, δια το τμήμα κρατήσεων.

Απαραίτητα προσόντα: Η πολύ καλή γνώση της Αγγλικής γλώσσας καθώς και της γραφομηχανής εις την ελληνικήν και αγγλικήν. Προϋπηρεσία σε ανάλογη θέση, θα ληφθή υπ' όψιν. Παρακαλούμε τηλεφωνήσατε στο 27921 και στις ώρες 08.30 - 10.00 και 21.00 - 22.00

ΠΩΛΕΙΤΑΙ: 1 COMPUTER PC 1 IBM 386/22MHZ με 4Mb RAM 1FDD 1.44 και σκληρό Δίσκο 80Mb. Εγχρωμη οθόνη 14" IBM και πληκτρολόγιο 101 πλήκτρων επίσης IBM. Δυόμιση ετών εντελώς αμεταχείριστο.
Τιμή: Γύρω στις 150.000 σπζητήσιμη.
Γίνονται ευκολίες: Τηλ. 76788 κ. Κώστα. ΠΡΩΙ - ΑΠΟΓΕΥΜΑ

ΠΩΛΟΥΝΤΑΙ: 2 υπολογιστές OLIVETTI M6-420 Suprema και 1 υπολογιστής OLIVETTI 6460 Suprema. Πληρ. τηλ. 35540-27318, ώρες γραφείου,.

ΠΩΛΕΙΤΑΙ ΠΟΙΝΤΕΡ δεκατριών (13) μηνών με δοκιμή. Πληροφ. τηλεφ. 37194 ώρες καταστημάτων (πλην Τετάρτης).

ΠΩΛΟΥΝΤΑΙ έπιπλα γραφείου (γραφείο κλασσικού τύπου, βιβλιοθήκες, καθιστικά) ελαφρώς μετακειρισμένα, σε άριστη κατάσταση. Πληροφορίες τηλ. 33485.

ΡΙΛΑΞ μασάζ στο δικό σας χώρο για να απαλλαγείτε από το στρες και τους μυικούς πόνους με πλήρη χαλάρωση. Πληρ. τηλ. 093238656 τις ώρες 10 π.μ. - 10 μ.μ.

ΑΥΤΟΚΙΝΗΤΑ

ΠΩΛΕΙΤΑΙ αυτοκίνητο μάρκας MITSUBISHI - COLT μοντέλο 1991, 1300 K.E. με αιρ κοντίσιον σε καλή κατάσταση και σε τιμή ευκαιρίας.
Πληρ. τηλ. 36652, 093-462551

ΠΩΛΕΙΤΑΙ Αυτοκίνητο ψυγείο φορτηγό μάρκας VOLVO FL-4 - πετρέλαιο - σε άριστη κατάσταση. Πληρ. Τηλ. 68111-64440

ΠΩΛΕΙΤΑΙ για λόγους ανακύρησης αυτοκίνητο μάρκας RENAULT -19 1400 μοντέλο 1990 σε πολύ καλή τιμή. Πληρ. τηλ. (0244) 22547. Μετά τις 7 μ.μ.

ΠΩΛΕΙΤΑΙ FIAT 126 σε καλή κατάσταση. Πληρ. τηλ. 92714

ΠΩΛΕΙΤΑΙ αυτοκίνητο λόγω ανακώρησης. Renault Chamade μοντέλο 1991 σε καλή κατάσταση. Πληρ. τηλ. 85705

ΠΩΛΕΙΤΑΙ HONDA VFR 750 cc. Πληροφ. τηλ. 65745

ΠΩΛΗΣΕΙΣ ΑΚΙΝΗΤΩΝ

ΠΩΛΟΥΝΤΑΙ οικόπεδα 290 τ.μ. και 580 τ.μ. στον οικισμό Χαράκι επί της παραλίας. Πληρ. τηλ. (0244) 51513
Μεγάλη ευκαιρία!!

ΜΟΝΟ ΓΙΑ ΕΛΛΗΝΕΣ ΟΠΟΥ ΓΗΣ ΚΑΙ ΠΑΤΡΙΣ ΚΑΙ ΤΙ ΠΑΤΡΙΣ;
ΚΡΗΤΗ!!!
ΕΠΕΝΔΥΣΤΕ ΣΤΗΝ ΚΡΗΤΙΚΗ ΓΗ ΤΗΛ. (0892) 22509 ΜΕΣΙΤΕΣ ΑΠΟΚΛΕΙΟΝΤΑΙ

ΠΩΛΟΥΝΤΑΙ - ΟΙΚΟΠΕΔΑ
Των 4.000 $μ^2$ επί της επαρχιακής οδού Ρόδου - Καλλιθέας και Καλλιθέας - Ασγούρου (έναντι SUPER MARKET ΜΙΚΟ), με πολύ καλή ρυμοτομία, θα διανοιγούν δρόμοι 8.00 μέτρων.
Πληροφορίες τηλ. 28616 - 37848 κ. ΑΤΣΙΔΗ ΑΝΑΣΤΑΣΙΟ

ΠΩΛΕΙΤΑΙ ΜΠΙΛΙΑΡΔΟ
Από μεγάλη ξενοδοχειακή μονάδα Πωλείται Μπιλιάρδο σε άριστη κατάσταση. Για πληροφορίες τηλεφωνείστε: 25015

ΠΩΛΟΥΝΤΑΙ ΑΠΟ ΤΟΝ
ΑΝΑΣΤΑΣΙΟ ΑΤΣΙΔΗ

1. Στην οδό Καμείρου και Απόλλωνος (περιοχή Μόντε Σμιθ)
- Μαιζονέτες διόροφες με υπόγειο, συν. εμβαδού 180 τ.μ.
- Μαιζονέτες διόροφες, συν. εμβαδού 115 τ.μ.
σε ήσυχη περιοχή με αποκλειστικές χρήσεις αυλών.
2. Στην οδό Κων/νου Υδραίου και Κοσκινού γωνία:
Διαμερίσματα 90 τ.μ., με 2 υπνοδωμάτια
Πολυτελής κατασκευή, με γερμανική κουζίνα εντοιχισμένη 10 τ.μ. περίπου, γρανίτες στα πατώματα, με διπλά τζάμια, υδραυλικό ασανσέρ και αποκλειστική χρήση θέσης στάθμευσης αυτοκινήτου στην πυλωτή της πολυκατοικίας
3. Στην οδό Φιλερήμου και Επιδαύρου στο Καρακόνερο.
- Διαμέρισμα 160 τ.μ. διόροφο, με τζάκι, εντοιχισμένη γερμανική κουζίνα, πολλά μέτρα βεράντες, 2 μπάνια γρανίτες στα πατώματα και αποκλειστική θέση στάθμευσης στην πυλωτή της πολυκατοικίας. Υδραυλικό ασανσέρ.
4. Οικόπεδα των 4.000 τ.μ. επί της οδού Ρόδου - Καλλιθέας και Καλλιθέας Ασγούρου (έναντι SUPER MARKET ΜΑΡΙΝΟΠΟΥΛΟΣ), με πολύ καλή ρυμοτομία, θα διανοιγούν δρόμοι 8 μέτρων.

ΑΜΕΣΗ ΚΑΤΑΡΤΙΣΗ ΟΡΙΣΤΙΚΩΝ ΣΥΜΒΟΛΑΙΩΝ.
ΠΛΗΡΟΦΟΡΙΕΣ: ΑΝΑΣΤΑΣΙΟΣ ΑΤΣΙΔΗΣ ΣΤΕΦΑΝΟΥ ΚΑΖΟΥΛΗ 74 ΡΟΔΟΣ ΤΗΛ. 28616 - 37848

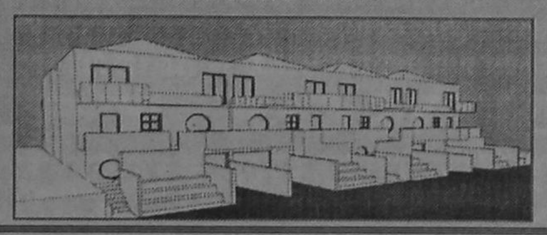

ΠΩΛΕΙΤΑΙ καινούργιο διαμέρισμα ΛΟΥΞ κατασκευής 45 τ.μ., ισόγειο σε 2-οροφη ιδιόκτητη μαιζονέτα στην περιοχή Αγ. Δημητρίου (Μπραχάμι) Αθηνών. Το διαμέρισμα έχει αποκλειστική χρήση αυλής ενώ η μαιζονέτα κατοικείται αποκλειστικά από τον ιδιοκτήτη και διαθέτει περίφραξη και σύστημα ασφάλειας. Δεκτές μόνο σοβαρές προσφορές. Πληροφορίες τηλεφ. 01-9343413 ώρες 6-11 μ.μ.

ΠΩΛΕΙΤΑΙ διαμέρισμα 150 τ.μ. υπόγειο εντός Ρόδου. Τηλ. 32985

ΠΩΛΕΙΤΑΙ οικόπεδο 1.400 τετραγωνικών μέτρων στη Κρεμαστή και σε άριστη τοποθεσία στην τιμή των 25.000.000 δρχ. Πληροφορίες στο 93551 κατά τις απογευματινές ώρες.

ΠΩΛΕΙΤΑΙ σπίτι σε αρίστη κατάσταση στη Μαλώνα σε καλή τιμή. Πληρ. τηλ. (0244) 51119

ΠΩΛΟΥΝΤΑΙ
Πωλούνται αποθήκες 180 τ.μ. και 190 τ.μ. με W.C. ή μια αποθήκη 370 τ.μ. με WC και ύψος 4 μέτρα. Στην οδό Δημυλιάς Καπαθιάς στο Μπέδεια. Πληρ. Κον Αναστάσιο Ατσίδη τηλ. 28616 - 37848

ΠΩΛΕΙΤΑΙ στο Ζέφυρο ισόγειο διαμέρισμα 94 τ.μ. 11.000.000. Πληρ. στο Κτηματομεσιτικό Γραφείο Μιχ. Ευσταθίου τηλ. 73819.

ΠΩΛΕΙΤΑΙ από ιδιοκτήτη οικόπεδο 2000 τ.μ. στην περιοχή Αγία Βαρβάρα Κοσκινού, πλησίον της Εθνικής οδού, κατάλληλο για λυόμενο και αγρόκτημα 4530 τ.μ. στην περιοχή Τσαΐρι για οποιαδήποτε χρήση. Πληροφορίες τηλ. 31451, 7-9 το βράδυ

ΠΩΛΕΙΤΑΙ κτίριο 1000 τ.μ. στον Αρχάγγελο. Επί της Λεωφ. Ρόδου - Λίνδου με πρόσοψη 35 μέτρων με κόμβο. Τηλ. 0244 - 22993.

ΠΩΛΕΙΤΑΙ: διαμέρισμα 108 τ.μ. σε πολύ

ΠΩΛΕΙΤΑΙ
από ιδιοκτήτη οικία με υμιόπογειο. Κοραή 37 (περιοχή Αγίου Νικολάου), τηλ. 23608

ΠΩΛΕΙΤΑΙ ΜΑΓΑΖΙ
ΠΩΛΕΙΤΑΙ κατάστημα 68 τ.μ. επί της Μεγάλου Κωνσταντίνου. Πληροφορίες στα τηλέφωνα 92290 (πρωί) - 92314 (απόγευμα) κ. Γεωργίου.

ΠΩΛΟΥΝΤΑΙ
ΕΥΚΑΙΡΙΑ. ΑΜΕΣΗ ΠΑΡΑΔΟΣΗ
Διαμέρισμα τεσσάρι στους Δασκάλους ισόγειο με αυλή. Εντοιχισμένη κουζίνα. Δάνεια Δεκτά - Ευκολίες πληρωμής Πληροφορίες Διακογεωργίου Κάλλιστος τηλ. 29318 - 34598

ΕΥΚΑΙΡΙΑ
ΠΩΛΕΙΤΑΙ ΜΟΝΟΚΑΤΟΙΚΙΑ στην Ιαλυσό παραδοσιακή 85 τ.μ. και 70 τ.μ. αυλή, με γενική ανακαίνιση - Άμεση παράδοση - Δάνεια δεκτά - ευκολίες πληρωμής Πληροφορίες τηλ.29318 - 34598

ΖΗΤΟΥΝ ΠΡΟΣΩΠΙΚΟ

ΖΗΤΟΥΝΤΑΙ πωλητές διαφήμισης για να εργαστούν σε περιοδικό. Πολύ καλές αποδοχές. Το μεταφορικό μέσο θα θεωρηθεί πλεονέκτημα. Πληρ. Τηλ. 36735 από 10 π.μ. έως 9 μ.μ.

ΖΗΤΕΙΤΑΙ γραμματέας δικηγορικού γραφείου τηλ. 29480, 24266

Η Εταιρεία Θ. Σταχτέας Α.Ε. (Εμπορία τροφίμων, Εισαγωγές - Εξαγωγές Αντ/πίες - Διανομές) ζητά νέο, κάτοχο επαγγελματικού διπλώματος οδήγησης (Γ' κατηγορία και πάνω) για να εργαστεί ως οδηγός και διανομέας. Πληροφορίες από τις 8.00 έως τις 17.00 στα τηλ.: 64038-67902-3.

ΖΗΤΕΙΤΑΙ γυναίκα ως οικιακή βοηθός σε σπίτι στην οδό Μ. Πετρίδη ώρες εργασίας 8.30 - 1 Τηλ. 35505 (από 17.00 μ.μ.)

ΑΠΟ Εισαγωγική Επιχείρηση Ζαχαρωδών και Τροφίμων ζητούνται οδηγοί / πωλητές με δίπλωμα Γ. γνώστες της αγοράς, νέοι στην ηλικία με όρεξη για δουλειά. Παρέχονται μισθός και ικανοποιητικά ποσοστά. Πληροφορίες στα τηλέφωνα 76555 και 093200304.

ΖΗΤΟΥΝΤΑΙ
Από τον όμιλο Εταιριών Ασπίς Πρόνοια, ζητάμε Κύριο ή Κυρία, ηλικίας 25-40 ετών, προϋπόθεση τελειόφοιτος Λυκείου, για καριέρα στις πωλήσεις των εταιριών του Ομίλου. Για Συνάντηση, με τον Κο Κιοζεκλή στο τηλ. 37746 (7-8 μ.μ.).

ΜΑΘΗΜΑΤΑ

ΜΑΘΗΜΑΤΑ ΖΩΓΡΑΦΙΚΗΣ ΣΤΟ ΑΤΕΛΙΕ ΤΗΣ ΕΥΜΟΡΦΙΑΣ
για παιδιά και μεγάλους

ΖΗΤΟΥΝΤΑΙ ΑΠΟΦΟΙΤΟΙ ΑΕΙ
Από Εκπαιδευτικό Οργανισμό ζητούνται απόφοιτοι Α.Ε.Ι. Πληροφ. τηλ. 093252521 τις ώρες 11.00 - 17.00

ΤΟ ΙΤΑΛΙΚΟ ΕΣΤΙΑΤΟΡΙΟ CAPRICCI
ΖΗΤΑ ΣΕΡΒΙΤΟΡΟ ή ΣΕΡΒΙΤΟΡΑ ΑΠΑΡΑΙΤΗΤΑ: Προϋπηρεσία και γνώσεις Ιταλικής και Αγγλικής Πληροφορίες: τηλ. 27716 - 23085 από 09.00 - 15.00 και 19.00 - 20.000

ΕΥΜΟΡΦΙΑ ΣΤΡΑΤΗ
Πληροφορίες τηλ: 76239 Δευτέρα - Σάββατο: 8-10 π.μ. Δευτέρα και Τετάρτη 6-9 μ.μ.

ΑΓΓΛΙΚΑ όλων των επιπέδων από απόφοιτο αγγλικής Φιλολογίας Deree, τιμές γνωριμίας. Πληρ. τηλ.: 36523

ΖΗΤΕΙΤΑΙ ΛΟΓΙΣΤΗΣ (-ΤΡΙΑ)
Ζητείται λογιστής (-τρια) για μόνιμη πρωινή απασχόληση. Πληρ. τηλ. 76655 ώρες γραφείου

ΑΠΟ ΤΕΧΝΙΚΗ ΕΤΑΙΡΕΙΑ ΖΗΤΟΥΝΤΑΙ

1)ΥΔΡΑΥΛΙΚΟΣ (με δίπλωμα οδήγησης επαγγελ/κό)
2) ΗΛΕΚΤΡΟΛΟΓΟΣ (με δίπλωμα οδήγησης επαγγελ/κό)
3) ΥΠΑΛΛΗΛΟΣ ΓΡΑΦΕΙΟΥ με γνώσεις Η/Υ - Λογιστής

Για πληροφορίες στα τηλ. 30576 - 75523 (ώρες: 8.00' - 14.00' και 18.00' - 21.00')

ΠΩΛΟΥΝΤΑΙ
ΕΥΚΑΙΡΙΑ - ΑΜΕΣΗ ΠΑΡΑΔΟΣΗ

1. ΔΙΑΜΕΡΙΣΜΑ τεσσάρι στους Δασκάλους, ισόγειο με αυλή, εντοιχισμένη κουζίνα.
2. ΜΟΝΟΚΑΤΟΙΚΙΑ στην Ιαλυσό, παραδοσιακή, 85 τ.μ., και 70 τ.μ. αυλή, με γενική ανακαίνιση - Άμεση παράδοση.
3. ΔΙΑΜΕΡΙΣΜΑ τεσσάρι 35 τ.μ. με απεριόριστη θέα στην οδό Αθηνών, πολυτελούς κατασκευής.
4. ΡΕΤΙΡΕ 70 τ.μ., στου Φωκιαλη (Γαριβάλδη και Στεφ. Καζούλη γωνία) με ασανσέρ, με δύο υπνοδωμάτια. Ευκολίες πληρωμής
5. ΣΤΗΝ ΠΑΛΑΙΑ ΠΟΛΗ, παραδοσιακή μονοκατοικία, σε άριστη κατάσταση, Ευκολίες πληρωμής
6. ΔΙΑΜΕΡΙΣΜΑΤΑ υπό κατασκευή προς πλήρη αποπεράτωση.

ΔΥΑΡΙΑ - ΤΡΙΑΡΙΑ - ΤΕΣΣΑΡΙΑ στις περιοχές: α) Καρακόνερο, με θέα τη θάλασσα, γωνία Καλλιθέας και Καλλιπάτειρας, β) στο Αραπάκι σε 3.000 τ.μ. οικόπεδο, με θέα προς Μόντε Σμιθ, γ) Αθηνών με απεριόριστη θέα.
ΔΑΝΕΙΑ ΔΕΚΤΑ - ΕΥΚΟΛΙΕΣ ΠΛΗΡΩΜΗΣ Επίσης, καταστήματα στην περιοχή Καλλιθέας και Καλλιπάτειρας.

ΠΛΗΡΟΦΟΡΙΕΣ: ΤΗΛ: 29318 - 34598 κ. ΚΑΛΛΙΣΤΟ ΔΙΑΚΟΓΕΩΡΓΙΟΥ
Διεύθυνση: Κων/νου Τσαλδάρη 28 ΡΟΔΟΣ

ΓΙΑΝΝΗΣ ΝΙΚΟΛΙΔΑΚΗΣ
ΜΗΧΑΝΟΛΟΓΟΣ ΜΗΧΑΝΙΚΟΣ
ΓΑΛΛΙΑΣ 12 ΤΗΛ. 22291 35103

ΠΩΛΟΥΝΤΑΙ

Α. ΟΔΟΣ ΑΝΝΗΣ ΜΑΡΙΑΣ
-καταστήματα 80τ.μ με υπόγειο
-Γραφεία πολυτελούς κατασκευής με απεριόριστη θέα, air condition, επιφανείας 115τ.μ, 160 τ.μ., 45 τ.μ, 70τ.μ, 90 τ.μ.
- Διαμερίσματα πολυτελούς κατασκευής, μεγάλες βεράντες και θέση Parking 128τ.μ, 96τ.μ, 86τ.μ, 114τ.μ.

Β. ΟΔΟΣ ΑΙΣΧΙΝΗΣ
Διαμερίσματα απεριόριστη θέα 116τ.μ και 51 τ.μ.

Γ. ΟΔΟΣ ΠΕΙΡΑΙΩΣ
σε πολυκατοικία με Pilotis διαμερίσματα 86τ.μ, 80 τ.μ, 108τ.μ, 58τ.μ στον Α' και Β' όροφο αντίστοιχα.

Δ. ΟΔΟΣ ΚΩΝΣΤΑΝΤΙΟΥ ΤΣΑΛΔΑΡΗ
κατάστημα 97 τ.μ. με υπόγειο

ΠΩΛΟΥΝΤΑΙ
ΜΟΝΟ ΑΠΟ ΤΟ ΓΡΑΦΕΙΟ ΜΑΣ

1) Μονοκατοικία 120 τ.μ. πλησίον Σταδίου Διαγόρα με πολλά πλεονεκτήματα, καταπληκτική περίπτωση.
2) Καταστήματα στο ΜΑΝΔΡΑΚΙ και επι της ΓΡΙΒΑ γωνιακό.
3) Το καλύτερο Μαγαζί στην Παλιά Πόλη - περίπτωση
4) Οικόπεδο 630 τ.μ. επί της Θεμ. Σοφούλη (πλησίον Χειμάρρας)
5) Οικόπεδο 1.000 τ.μ. επί της Θεμ. Σοφούλη (πλησίον Βορ. Ηπείρου)
6) Οικόπεδο 622 τ.μ. πλησίον Hotel Belvedere
7) Διαμέρισμα 4άρι επί της Κένεντυ
8) Διαμέρισμα 4άρι επί της Θεμ. Σοφούλη - Χειμάρρας
9) Οικόπεδο Γωνιακό 627 τ.μ. περιοχή Ροδινιού
10) Οικόπεδο 770 τ.μ. επί της ΚΑΝΑΔΑ πλησίον Πλατείας Αγ. Νικολάου
11) Οικόπεδο 500 τ.μ. επί της Μιχ. Πετρίδη
12) Διαμέρισμα 3άρι επί της ΚΕΝΕΝΤΥ
13) Οικόπεδα 250 και 500 τ.μ. (τα τελευταία) επί της παραλίας στο ΧΑΡΑΚΙ
14) Οικόπεδο 2 και 4 στρεμάτων επί της παραλίας στο ΓΕΝΝΑΔΙ
15) Διαμέρισμα 240 τ.μ. ρετιρέ λουξ με τεράστιες βεράντες φανταστική θέα
16) Κτήματα 2 και 4 στρεμμάτων πλησίον πόλεως με την καταπληκτικότερη θέα.
17) Οικόπεδα επί της εθνικής οδού ΡΟΔΟΥ -ΛΙΝΔΟΥ έως Ασγούρου
18) Οικόπεδα 250 και 300 τ.μ. στα Κοσκινού με κάλυψη 60% τιμές πολύ καλές
19) Διαμερίσματα έτοιμα ή σε γιαπί 1, 2, 3, και 4 δωματίων σε πολλές περιοχές της πόλεως και εκτός
20) Γραφεία, Μαιζονέτες, Αποθήκες, Κτήματα, Μονοκατοικίες και φανταστικές ΒΙΛΛΕΣ.

Επίσης χιλιάδες άλλες περιπτώσεις από το παλιότερο κτηματομεσιτικό γραφείο.

Γ. ΝΕΟΦΥΤΟΥ
Δ. ΘΕΟΔΩΡΑΚΗ 40
ΤΗΛ. 20.989

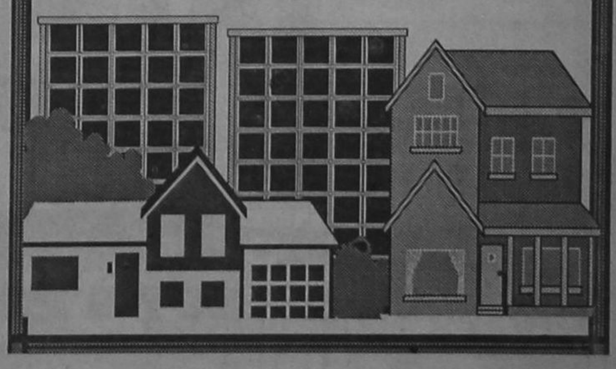

ΚΤΗΜΑΤΟΜΕΣΙΤΙΚΟ ΓΡΑΦΕΙΟ
ΕΜΜ. ΚΡΑΝΙΔΗ

ΠΩΛΟΥΝΤΑΙ ΤΑ ΠΑΡΑΚΑΤΩ ΑΚΙΝΗΤΑ

ΔΙΑΜΕΡΙΣΜΑΤΑ
- 2άρι καινούργιο Ανάληψη
- 2άρι πλησίον HOTEL CHEVALIER
- 2άρι επί της Κων. Υδραίου
- 2άρι πλησίον καταστήματος ΞΕΝΑΚΗ
- 3άρι επί της Αλ. Διάκου
- 3άρι επί της οδού Καναδά
- 3άρι επί της Σωτήρος Ιξιά
- 3άρι καινούργιο στο Ροδίνι
- 3άρι καινούργιο επί της Ατταβύρου
- 3άρι καινούργιο στους Χαλκήτες
- 4άρι καινούργιο (114 τ.μ.) νέο επί της Στέλιου Κωτιάδη
- 4άρι καινούργιο στον οικισμό Καθηγητών
- 4άρι καινούργιο (135 τ.μ.) στο Μηδεια
- 4άρι 120 τ.

Ανάβουν φωτιές τα στρατηγεία του ΝΑΤΟ



ΓΡΑΦΕΙ Ο ΣΠΥΡΟΣ ΣΟΥΡΜΕΛΙΔΗΣ

Ο στρατιωτικός διάλογος μεταξύ Ελλάδας-Τουρκίας κερδίζει όλο και περισσότερες συμπάθειες στους ΝΑΤΟικούς κύκλους και προωθείται από τους Αμερικανούς. Συγχρόνως όμως οι δυο χώρες προχωρούν στην ανάπτυξη των εξοπλιστικών προγραμμάτων τους, κάτι που έχει πολλαπλές οικονομικές και πολιτικές συνέπειες.

Τόσο η Ουάσιγκτον όσο και οι Βρυξέλλες βλέπουν πλέον περισσότερες δυνατότητες να υπάρξει κάποια συμφωνία μεταξύ Αθήνας και Άγκυρας μέσω του στρατιωτικού διαλόγου, από την ώρα που πιθανότητα πολιτικού διαλόγου δεν διαφαίνεται στον ορίζοντα. Το ΝΑΤΟ και η Ε.Ε. είναι οι πλέον κατάλληλοι οργανισμοί για τέτοιου είδους θέματα. Ετσι κι αλλιώς υπάρχουν ανοικτά ζητήματα τα οποία αναζητούν επίλυση. Στο ΝΑΤΟ τα δύο μεγάλα θέματα είναι τα Στρατηγεία και η επιχειρησιακή δραστηριότητας της Συμμαχίας εκτός των ορίων της, δηλαδή στην Ανατολική Ευρώπη και στην Ασία, ειδικά δε στην Εγγύς και Μέση Ανατολή, όπου ήδη δρα με αφορμή τον πόλεμο του Κόλπου.

Η Ελλάδα, όπως και η Τουρκία, δεν διανοούνται να μείνουν έξω από τη νέα αυτή δραστηριότητα του ΝΑΤΟ, βλέποντας ότι αυτή αποτελεί και το μέλλον όλων των ανακατατάξεων που θα γίνουν στις επόμενες δεκαετίες.

Η λειτουργία των Στρατηγείων στην Ευρώπη, και για να είμαστε συγκεκριμένοι, η λειτουργία των υποστρατηγείων στη Σμύρνη και στη Λάρισα είναι τα «δύσκολα» σημεία για την Αθήνα και την Αγκυρα. Μήλον της Εριδος το Αιγαίο και ο επιχειρησιακός του έλεγχος στο πλαίσιο του ΝΑΤΟ. Η νέα δομή της Συμμαχίας στηρίζεται στην ευελιξία των δύο Στρατηγείων Βόρειας και Νότιας Ευρώπης καθώς και στα Υποστρατηγεία που λειτουργούν σε κάθε χώρα. Δεν υπάρχει συγκεκριμένος χώρος ευθύνης, αλλά αυτός θα ορίζεται κάθε φορά αναλόγως με την επιχείρηση και τις ανάγκες.

Οι δε Διοικητές για κάθε Επιχείρηση θα εναλλάσσονται. Οι Αμερικανοί κράτησαν το προνόμιο για τον εαυτό τους να είναι σταθερά δικός τους ο Διοικητής του γενικού στρατηγείου της Ευρώπης καθώς και αυτός της Νότιας Ευρώπης στη Νάπολη, ο οποίος θα έχει τον έλεγχο της Μεσογείου. Οι Γάλλοι προσπάθησαν να πάρουν τον έλεγχο της Νάπολης, αλλά απέτυχαν.

Η ευελιξία αυτή δημιουργεί πάμπολλα προβλήματα στο Αιγαίο. Θα υπάρξουν πολλές φορές που το υποστρατηγείο της Σμύρνης θα έχει τον επιχειρησιακό έλεγχο του Αιγαίου, κάτι που η Ελλάδα θα το αποτρέπει μάλλον στην πράξη, παρά τις αντιφάσεις που θα υπάρχουν από την ώρα που τα αεροπλάνα μας π.χ. θα μετέχουν σε μια κοινή άσκηση με τα τουρκικά και συγχρόνως θα πρέπει να τα αναχαιτίσουν, όταν οι Τούρκοι θα παραβιάζουν τον ενάέριο χώρο μας. Δεν φαίνεται όμως ότι έχουμε πολλές επιλογές, από τη στιγμή που δεν μπορούμε να μείνουμε έξω από τη νέα Δομή του ΝΑΤΟ.

Η κατάσταση αυτή δημιουργεί τις προϋποθέσεις για πολλές συζητήσεις έτσι ώστε να επιλυθούν λεπτομερώς τα επιχειρησιακά θέματα της Συμμαχίας στο Αιγαίο. Αποτελούν συγχρόνως την αφορμή για την Ουάσιγκτον να προκαλέσει ένα έμμεσο στρατιωτικό διάλογο Ελλάδας - Τουρκίας όχι μόνο για τα υποστρατηγεία αλλά και για την πιθανότητα υιοθέτησης Μέτρων Οικοδόμησης Εμπιστοσύνης στο Αιγαίο. Οι συζητήσεις αυτές διαρκούν εδώ και χρόνια, η Ελλάδα εμμένει στο Μνημόνιο Παπούλια-Γιλμάζ του 1988, η δε Τουρκία θέλει συνεχώς νέες ρυθμίσεις. Οι ίδιες συνθήκες έμμεσου στρατιωτικού διαλόγου υπάρχουν και στη ΔΕΕ. Η Τουρκία πιέζει να γίνει τακτικό μέλος της Ενωσης «από την πίσω πόρτα», ζητώντας να έχει ισότιμο αποφασιστικό λόγο σε ό,τι αφορά τις αποφάσεις για τις στρατιωτικές Επιχειρήσεις της ΔΕΕ.

Η κατάσταση αυτή δημιουργεί τις προϋποθέσεις για πολλές συζητήσεις έτσι ώστε να επιλυθούν λεπτομερώς τα επιχειρησιακά θέματα της Συμμαχίας στο Αιγαίο

Η Ελλάδα δεν επιτρέπει αλλαγή των βασικών αρχών της ΔΕΕ (να έχουν λόγο αποφασιστικό μόνο τα τακτικά μέλη), κάτι που επιτρέπει επίσης στους Ευρωπαίους συμμάχους (που είναι και μέλη του ΝΑΤΟ) να καλούν τις δύο χώρες να κάτσουν στο τραπέζι για να βρουν λύσεις στον επιχειρησιακό έλεγχο του Αιγαίου.

Ο Δεκέμβριος θα είναι αποφασιστικός μήνας γι' αυτές τις συζητήσεις. Τόσο στην ΔΕΕ όσο και στο ΝΑΤΟ, έως τα Χριστούγεννα θα γίνουν πολλές συνεδριάσεις στις οποίες Ελλάδα και Τουρκία θα κάτσουν στο ίδιο τραπέζι, στην ουσία όμως αντιμέτωπες. Δεν μπορεί κανείς να μιλήσει για κάποιο συγκεκριμένο αποτέλεσμα, αφού είναι σχεδόν σίγουρο ότι και οι δύο χώρες θα εμμείνουν στις θέσεις τους.

Το όφελος θα κριθεί μάλλον από διάφορες τεχνικές λεπτομέρειες όσον αφορά την επιχειρησιακή δραστηριότητα. Την ίδια ώρα οι δύο χώρες αναζητούν πόρους για να εξοπλιστούν ακόμα περισσότερο. Αναζητούν συγχρόνως και πηγές εκτός ΝΑΤΟ και Αμερικής από τις οποίες μπορούν να πλουτίσουν το οπλοστάσιό τους. Η Ελλάδα βρίσκεται σε δυσκολότερη θέση όχι μόνο γιατί είναι διατεθειμένη να δαπανήσει πολύ λιγότερους πόρους από την Τουρκία αλλά και γιατί οι συγκεκριμένες δαπάνες της δημιουργούν προβλήματα ως προς τον ευρωπαϊκό της προσανατολισμό, δηλαδή πολιτικά προβλήματα.

Αν κοπάξουμε πρωτίστως τα του οίκου μας, θα δούμε ότι υπάρχουν αρκετά ερωτηματικά σε σχέση με τους εξοπλισμούς.

Το εξοπλιστικό πρόγραμμα της χώρας μας στηρίζεται σε ΝΑΤΟικά σχέδια. Τα σχέδια αυτά όμως θεωρούν την Τουρκία ως πρώτη γραμμή κρούσης τοϕ ΝΑΤΟ και την Ελλάδα δεύτερη. Αυτομάτως τα όπλα μας είναι συμπληρωματικά αυτών που παρέχονται στην Τουρκία.

Κανείς στην Ελλάδα δεν τολμά να εκπονήσει πρόγραμμα διαφορετικό απ' αυτό που υπάρχει εδώ και κάτι χρόνια, την ώρα που όλοι αναγνωρίζουν πως το κυνήγι των τουρκικών εξοπλισμών δεν μας λύνει το πρόβλημα. Εκείνο που φαίνεται πως λείπει είναι η πολιτική απόφαση να αλλάξουμε το Επιχειρησιακό δόγμα, από την ώρα που θεωρούμε ότι ο μεγαλύτερος κίνδυνος προέρχεται από την Ανατολή. Μια πολιτική απόφαση που θα έδινε λύσεις και στο θέμα των δανεών. Τουλάχιστον θα ξέρουμε ότι θα πληρώσουμε μία φορά για κάτι αποτελεσματικό.



ΑΝΤΙΠΑΛΟΣ: Πολλές φορές στο όνειρο, ένας φίλος από την πραγματικότητα παρουσιάζεται σαν αντίπαλος. Η ερμηνεία του ονείρου χρειάζεται προσοχή. Γιατί το όνειρο αυτό δεν αποκαλύπτει μιαν υποκριτική δήθεν συμπεριφορά του φίλου, αλλά ενδεχόμενα την υποκριτική στάση του ανθρώπου που βλέπει το όνειρο απέναντι στους φίλους του. Ο αληθινός αντίπαλος του ονείρου δεν είναι άλλος από τον ίδιο τον εαυτό.

ΑΝΤΛΙΑ: Οι αντλίες, τα πολύτιμα αυτά μηχανήματα που τραβούν νερά, όταν κάνουν την εμφάνισή τους στο όνειρο έχουν διπλή σημασία. Αν κάποιος δει τον εαυτό του να χειρίζεται αντλία αυτό σημαίνει ότι σύντομα θα εισπράξει κέρδη από τη φιλότιμη δουλειά του. Αν όμως δει την αντλία να δουλεύει μόνη της, ή να τη χειρίζεται κάποιο άτομο διαφορετικού φύλου, αυτό σημαίνει ότι σύντομα θα συνάψει σχέση με ένα φιλήδονο πρόσωπο.

ΑΞΙΝΑ: Η χρήση αξίνας στην πραγματικότητα αντιπροσωπεύει μια σκληρή και επίπονη δουλειά, χωρίς βέβαιο αποτέλεσμα. Τον ίδιο ακριβώς συμβολισμό έχει και στο όνειρο η θέα της αξίνας. Επισημαίνεται ότι το άτομο καταβάλλει σκληρές προσπάθειες για έναν αβέβαιο σκοπό. Αν δει κανείς αξίνα στον ύπνο του θα πρέπει ενδεχόμενα να αναθεωρήσει τα σχέδια του και να πάψει να πασχίζει για έναν σκοπό ή για κάποια πρόσωπα, που δεν αξίζουν τελικά τον κόπο.

ΑΞΙΩΜΑΤΙΚΟΣ: Η εμφάνιση του αξιωματικού στο όνειρο ερμηνεύεται ανάλογα με το φύλο του ανθρώπου που το βλέπει. Αν είναι άντρας αυτός που ονειρεύεται και βλέπει τον εαυτό του ντυμένο αξιωματικό, αυτό σημαίνει ότι καλλιεργεί υπέρμετρες φιλοδοξίες, ενδεχόμενα παραπάνω από τις δυνατότητές του. Αν είναι γυναίκα αυτή που βλέπει το όνειρο τότε ο άγνωστος αξιωματικός προαναγγέλλει ενδεχόμενα τον μεγάλο έρωτα της ζωής της. Γενικά, η εμφάνιση του αξιωματικού στο όνειρο αντιπροσωπεύει την προστασία, τη δύναμη, την ασφάλεια αλλά και την φιλοδοξία.

ΑΞΥΡΙΣΤΟΣ: Αν δει κανείς στον ύπνο του τον εαυτό του αξύριστο, τότε σίγουρα τον περιμένουν μεγάλες στεναχώριες. Αν δει κάποιον άγνωστο αξύριστο τότε δεν θα αργήσει να εκδηλωθεί κάποια ερωτική απογοήτευση. Οι αξύριστες και απεριποίητες γυναικείες γάμπες αναγγέλλουν συνήθως προβλήματα στον οικονομικό τομέα.

ΑΠΑΓΟΡΕΥΣΗ: Ολες οι απαγορεύσεις είναι φραγμοί αλλά συνάμα και προκλήσεις για παραβίαση. Αν δει κανείς στον ύπνο του τον εαυτό του να απαγορεύει διάφορα πράγματα στους άλλους, στην πραγματικότητα τα απαγορεύει στον εαυτό του, κι αν υποφέρει από έλλειψη χαράς είναι επειδή δεν αφήνει τον εαυτό του να χαρεί τίποτα. Αν βλέπει στον ύπνο του ότι του επιβάλλουν απαγορεύσεις, τότε αναμφίβολα θα γνωρίσει οικονομικές δυσκολίες, που θα προέρχονται και πάλι από την ατολμία του.

ΑΠΑΓΩΓΗ: Η έννοια της απαγωγής έχει κάτι το ηρωικό αλλά συνάμα και απογοητευτικό, ανάλογα από τη στάση του καθενός απέναντι στο γεγονός. Αν βλέπει κανείς στον ύπνο του ότι απαγάγουν τον ή την αγαπημένη του, αυτό σημαίνει ότι ο δεσμός με το αγαπημένο πρόσωπο παρουσιάζει προβλήματα που ενδεχόμενα θα οδηγήσουν στη διάλυση της σχέσης. Αντίθετα, αν δει κανείς στον ύπνο του να απαγάγουν έναν άγνωστο ή κάποιαν άγνωστη, αυτό σημαίνει ότι η ερωτική πρόταση που σκοπεύει να κάνει, θα γίνει εύκολα δεκτή.

ΑΠΑΝΤΗΣΗ: Η έννοια της απάντησης, όταν εμφανίζεται στο όνειρο έχει διφορούμενη σημασία. Αν κάποιος δει στον ύπνο του ότι δίνει ή γράφει απαντήσεις, αυτό σημαίνει ότι δεν έχει πολλές ελπίδες κι ότι σύντομα όλα τα σχέδια θα ναυαγήσουν. Αντίθετα, αν δει στον ύπνο του πως παίρνει απαντήσεις, τότε εισπράττει και τη διαβεβαίωση πως όλα θα πάνε καλά.

ΑΠΑΤΗ: Αν δει κανείς στον ύπνο του ότι εξαπατά έναν φίλο του ή κάποιον συγγενή, αυτό σημαίνει ότι τον αγαπά και του είναι αφοσιωμένος. Αν δει κάποιον από το φιλικό και οικογενειακό του περιβάλλον να τον εξαπατά, αυτό σημαίνει ότι απολαμβάνει την εκτίμηση του. Μόνον μια απάτη που γίνεται σε βάρος κάποιου αγνώστου είναι κακό σημάδι και προαναγγέλλει άσχημες ειδήσεις.



Αποκτήστε μια Heineken και συμπληρώστε το έντυπο του διαγωνισμού. Πλούσια δώρα μπορούν να γίνουν δικά σας. Μάθετε πώς...

Στο έντυπο υπάρχουν 3 κουπόνια:

1ο) Κουπόνι συμμετοχής για τις εβδομαδιαίες κληρώσεις (DISCMAN - MINI SYSTEM).

2ο) Εκπτωτικό κουπόνι (10%) για αγορές από το κατάστημα της Heineken • Heineken Collection Shop (Κανάρη 17 Κολωνάκι).

3ο) Εκπτωτικό κουπόνι (5%) για αγορές από τα δισκοπωλεία VIRGIN.

Τα κουπόνια μπορείτε να τα χρησιμοποιήσετε από την έναρξη του διαγωνισμού, 15/11/96 έως 17/1/97.

* 1ο 10 MINI SYSTEM PHILIPS
* 2ο 120 DISCMAN PHILIPS
* 3ο ΕΚΠΤΩΤΙΚΑ ΚΟΥΠΟΝΙΑ ΓΙΑ ΑΓΟΡΕΣ ΣΤΟ HEINEKEN COLLECTION SHOP
•4ο ΕΚΠΤΩΤΙΚΑ ΚΟΥΠΟΝΙΑ ΓΙΑ ΑΓΟΡΕΣ ΑΠΟ ΤΑ ΚΑΤΑΣΤΗΜΑΤΑ VIRGIN

Η διάρκεια του διαγωνισμού είναι από: 15/11/96 έως 3/1/97. Η κλήρωση πραγματοποιείται κάθε Παρασκευή βράδυ στα καταστήματα Wendy's.

Στην περίπτωση που έχετε κερδίσει, τα ονόματά σας θα ανακοινωθούν στις αφίσες νικητών, των καταστημάτων Wendy's απ' όπου θα παραλαμβάνετε και τα δώρα σας. ΤΟ ΔΩΡΟ ΤΗΣ ΜΕΓΑΛΗΣ ΚΛΗΡΩΣΗΣ: ΕΝΑ MINI SYSTEM PHILIPS/ ανά κατάστημα. Κληρώνεται την Παρασκευή 3/1/97 στα Wendy's.

Wendy's® Rapid DELIVERY

ΑΛ. ΔΙΑΚΟΥ 5 ΡΟΔΟΣ ΤΗΛ. 39040

GIANNIKOS Travel

ΕΙΣΙΤΗΡΙΑ ΑΕΡΟΠΟΡΙΚΑ CHARTER ΑΚΤΟΠΛΟΪΚΑ ΕΚΔΡΟΜΕΣ ΚΡΑΤΗΣΕΙΣ ΞΕΝΟΔΟΧΕΙΩΝ

SPECIAL ΠΡΟΣΦΟΡΕΣ ΑΠΟ ΡΟΔΟ ΓΙΑ ΤΙΣ ΓΙΟΡΤΕΣ ΧΡΙΣΤΟΥΓΕΝΝΩΝ - ΠΡΩΤΟΧΡΟΝΙΑΣ

• ΛΟΝΔΙΝΟ 5 μέρες με πρωινό 159.000
• ΛΟΝΔΙΝΟ - ΣΤΡΑΝΤΦΟΡΝΤ - ΟΞΦΟΡΔΗ - WINDSOR 7 ΜΕΡΕΣ με πρωινό 184.000
• ΠΑΡΙΣΙ - DISNEYLAND - ΒΕΡΣΑΛΛΙΕΣ - ΛΟΝΔΙΝΟ 7 ΜΕΡΕΣ ημιδιατ. 204.000
• ΠΑΡΙΣΙ - DISNEYLAND - ΒΕΡΣΑΛΛΙΕΣ - 6,8 ΜΕΡΕΣ ημιδ. 174.000
• ΠΑΡΙΣΙ - DISNEYLAND - ΒΕΡΣΑΛΛΙΕΣ - ΚΥΑΝΗ ΑΚΤΗ - ΕΛΒΕΤΙΑ 8 ΜΕΡΕΣ ΗΜΙΔ. 219.000
• ΒΙΕΝΝΗ 5,6 ΜΕΡΕΣ ΗΜΙΔ.189.000
• ΒΙΕΝΝΗ - ΠΡΑΓΑ 6 ΜΕΡ. ΗΜΙΔ. 224.000
• ΒΙΕΝΝΗ - ΒΟΥΔΑΠΕΣΤΗ 6 ΜΕΡΕΣ ΗΜΙΔ. 204.000.
• ΒΙΕΝΝΗ - ΣΑΛΤΣΜΠΟΥΡΓΚ - ΜΟΝΑΧΟ - ΙΝΝΣΜΠΡΟΥΚ 8 ΜΕΡΕΣ ΗΜΙΔ. 238.000.
•ΓΥΡΟΣ ΑΥΣΤΡΙΑΣ 8 ΜΕΡΕΣ ΗΜΙΔΙΑΤ. 239.000
• ΓΥΡΟΣ ΑΥΣΤΡΙΑΣ 8 μέρες με πρωινό 249.000
• ΠΑΝΟΡΑΜΑ ΙΤΑΛΙΑΣ 8 μέρες ημιδιατ. 199.000
• ΦΙΝΛΑΝΔΙΑ - ΛΑΠΩΝΙΑ στη χώρα του ΑΗ-ΒΑΣΙΛΗ 7 μέρες. ημιδιατ. Χριστούγεννα 368.000 Πρωτοχρονιά 340.000
• ΔΥΤΙΚΕΣ ΗΠΑ - ΧΑΒΑΗ 17 μέρες με πρωινό 580.000

ΘΕΣΕΙΣ ΠΕΡΙΟΡΙΣΜΕΝΕΣ!

Μόνο για Κυνηγούς

Σαφάρι στο Βόρειο Καμερούν, Αφρική, 12 ημέρες με 10 ημέρες γεμάτες κυνήγι, στο «Campement του VOG. ZOOM NORD. EST»
- Αεροπορικά εισιτήρια: ΡΟΔΟΣ - ΑΘΗΝΑ - ΠΑΡΙΣΙ - ΝΤΟΥΑΛΑ, N' GAOUNDERE.
- Μεταφορά στο Campement (270 Km από το N' GAOUNDERE).
- Πλήρης διατροφή, αυτοκίνητα, μεταφορές, συνοδοί για το κυνήγι, άδεια κυνηγιού και ρεζέρβας

880.000 δρχ.

ΑΚΟΜΑ ΣΕ ΣΥΝΕΡΓΑΣΙΑ ΜΕ ΜΕΓΑΛΟ ΤΑΞΙΔΙΩΤΙΚΟ ΟΡΓΑΝΙΣΜΟ ΤΟΥ ΕΞΩΤΕΡΙΚΟΥ ΕΧΟΥΜΕ ΕΚΠΛΗΚΤΙΚΕΣ ΤΙΜΕΣ ΣΕ ΕΠΙΛΕΓΜΕΝΑ ΞΕΝΟΔΟΧΕΙΑ 3, 4, 5* ΑΝΑ ΤΟΝ ΚΟΣΜΟ ΣΚΟΠΟΣ ΜΑΣ Η ΑΡΙΣΤΗ ΕΞΥΠΗΡΕΤΗΣΗ ΣΑΣ

GIANNIKOS TRAVEL

ΠΛΗΡΟΦ. ΚΡΑΤΗΣΕΙΣ 37702 - 37469 FAX: 37469
ΣΟΦ. ΒΕΝΙΖΕΛΟΥ 65 (100 ΜΑΓΑΖΙΑ δίπλα στο BLOEMELAND)

Γνωμικά & αποφθέγματα

Από το βιβλίο του Νικ. Βρεττάκου

ΠΙΣΤΗ
Μέσα σας κατοικεί μιά δύναμη, πού αν την ανακαλύψετε και την χρησιμοποιήσετε, θα σας κάμει ικανό να πραγματοποιήσετε, ό,τι μπορείτε να ονειρευθείτε ή να επιθυμήσετε και να γίνετε ό,τι θέλετε.

ΜΑΡΝΤΕΝ
Οποιος ξέρει πολλά, πιστεύει λίγα.

ΜΠΟΥΚΑΕ
Ας φοβόμαστε το χειρότερο, αλλ' άς εργαζόμαστε με πίστη· το καλύτερο έρχεται πάντοτε μόνο του.

ΒΙΚΤΩΡ ΟΥΓΚΩ
Η πίστη επιβεβαιώνει πολλά πράγματα, για τα οποία οι αισθήσεις σιωπούν, αλλά τίποτε πού εκείνες αρνούνται. Είναι υπέροχη, αλλά ποτέ δεν εναντιώνεται στη μαρτυρία τους.

ΠΑΣΚΑΛ
Υπάρχουν τρείς λόγοι πίστεως: ή έμπνευση, το λογικό, και η συνήθεια. Ο Χριστιανισμός, ο μόνος λογικός θεσμος, μολαυτά δεν παραδέχεται την έλλειψη εμπνεύσεως στούς οπαδούς του.

ΠΑΣΚΑΛ
Πίστη είναι ο ηρωισμός του μυαλού.

ΠΑΡΚΟΥΡΣΤ
Η πίστη είναι ευτυχία· η αμφιβολία είναι δυστυχία.
Πίστευε και θάσαι δυνατός. Η αμφιβολία εμποδίζει τη δραστηριότητα. Μόνο όσο κανένας ελπίζει με ζέση, μπορεί να κάμει κάτι τι αξιόλογο.

ΡΟΜΠΕΡΤΣΟΝ
Λίγοι μπορεί να είναι σήμερα οπαδοί του δόγματος του Τερτουλιανού: «Πιστεύω, απλώς και μόνο, γιατί η πίστη είναι αδύνατη». Ομως πολλοί σήμερα λένε; «Πιστεύω, παρ' όλο που αυτό είναι δύσκολο.

ΣΑΜΟΥΕΛ
Η πίστη δημιουργεί τις αρετές, τις οποίες πιστεύει.

Κα ΣΕΒΙΝΙΕ
Κάτι που σ' αυτό δεν πιστεύει κανένας, είναι δύσκολο ν' αποδειχθεί.

ΜΠΕΡΝ. ΣΩ
Ο Μιραμπώ έλεγε για το Ροβεσπιέρο: «Αυτός ο άνθρωπος θα πάει μακρυά, κάθε τι που λέει το πιστεύει».

ΣΜΙΘ
Μη φοβάσαι τη ζωή. Πίστεψε πως η ζωή αξίζει να την ζεις, και η πίστη σου θα σε βοηθήσει να την δημιουργήσεις πραγματικά.

ΤΖΕΙΜΣ
Η πίστη είναι δύναμη της ζωής.

ΤΟΛΣΤΟΙ

ΩΡΟΣΚΟΠΙΟ

ΗΜΕΡΗΣΙΕΣ ΠΡΟΒΛΕΨΕΙΣ

ΚΡΙΟΣ:
21 ΜΑΡΤΙΟΥ - 20 ΑΠΡΙΛΙΟΥ
Αξιοσημείωτα σκαμπανεβάσματα σας επιφυλάσσει η τύχη αυτή την εβδομάδα. Αξιοποιήστε τις ευκαιρίες, αλλά μην αποθαρρύνεστε με τις ατυχίες. Κέρδη και ζημιές. Ταξίδι. Απρόοπτα. Αλλαγές.

ΤΑΥΡΟΣ:
21 ΑΠΡΙΛΙΟΥ - 20 ΜΑΙΟΥ
Επιβληθείτε στις καταστάσεις και δώστε τὸ προσωπικό σας στίγμα στις εξελίξεις. Αναζητήστε τις χρυσές ευκαιρίες και τολμή΄στε. Ο έρωτας οδηγεί στον παράδεισο των αισθήσεων. Χρήμα. Συμφιλίωση.

ΔΙΔΥΜΟΙ:
21 ΜΑΙΟΥ - 20 ΙΟΥΝΙΟΥ
Απρόβλεπτες εξελίξεις εμποδίζουν την πρόοδό σας σε όλους τους τομείς. Επιστρατεύστε δύναμη και ψυχραιμία, για να αντισταθείτε στην αποτυχία. Ερωτικό βραχυκύκλωμα. Προδοσία. Αδιαθεσία. Λάθη.

ΚΑΡΚΙΝΟΣ:
21 ΙΟΥΝΙΟΥ - 20 ΙΟΥΛΙΟΥ
Επιδιώξτε την ανανέωση σε όλους τους τομείς αν δεν θέλετε να βρεθείτε στο περιθώριο των εξελίξεων. Περιορίστε το κερδοσκοπικό πνεύμα. Αποφύγετε επενδύσεις και ρήξεις. Αδιαθεσία. Θλίψη.

ΛΕΩΝ:
22 ΙΟΥΛΙΟΥ - 22 ΑΥΓΟΥΣΤΟΥ
Ο ευεργετικός αέρας της ανανέωσης και αλλαγής πνέει πάνω από τους περισσότερους τομείς της ζωής σας. Σχέδια και επιδιώξεις παίρνουν σάρκα και οστά. Αγάπη. Γνώση. Υγεία. Υποστήριξη.

ΠΑΡΘΕΝΟΣ:
23 ΑΥΓΟΥΣΤΟΥ - 22 ΣΕΠΤΕΜΒΡΙΟΥ
Κλείστε τα αυτιά σας στις Σειρήνες της παρανομίας και ακολουθήστε το δύσβατο και έντιμο δρόμο προς την επιτυχία. Οδηγήστε το πλοίο του έρωτα σε πρωτόγνωρο λιμάνι. Χρήμα. Αδιαθεσία. Νεύρα.

ΖΥΓΟΣ:
23 ΣΕΠΤΕΜΒΡΙΟΥ - 22 ΟΚΤΩΒΡΙΟΥ
Μην πιέζετε τις καταστάσεις γιατί η επιτυχία καθυστερεί. Προχωρήστε σε συμφωνίες και επενδύστε στην πνευματικότητά σας. Ξεφυλλίστε αργά το βιβλίο της αγάπης. Φήμη. Ταξίδι. Υγεία. Αλλαγές.

ΣΚΟΡΠΙΟΣ:
23 ΟΚΤΩΒΡΙΟΥ - 21 ΝΟΕΜΒΡΙΟΥ
Η λάμψη της επιτυχίας ακτινοβολεί πάνω από τα σχέδια και τις επιδιώξεις σας. Ανταποκριθείτε στο φλερτ της τύχης. Ο ήλιος της αγάπης ακτινοβολεί στον ερωτικό ουρανό. Χρήμα. Υγεία. Δώρα.

ΤΟΞΟΤΗΣ:
23 ΝΟΕΜΒΡΙΟΥ - 21 ΔΕΚΕΜΒΡΙΟΥ
Απρόοπτες εξελίξεις ανατρέπουν την ισορροπία των πραγμάτων και τροποποιούν τη στρατηγική σας. Η ομιχλώδης κατάσταση που σκιάζει τη σχέση ξεδιαλύνεται. Συμφιλίωση. Αδιαθεσία. Φήμη.

ΑΙΓΟΚΕΡΩΣ:
22 ΔΕΚΕΜΒΡΙΟΥ - 19 ΙΑΝΟΥΑΡΙΟΥ
Απολαμβάνοντας την εκτίμηση και επιδοκιμασία του περιβάλλοντος, δυναμώνετε τις αντιστάσεις σας απέναντι στα προβλήματα. Η αγάπη γοητεύει και προκαλεί. Χρήμα. Ταξίδι. Υγεία. Θάρρος.

ΥΔΡΟΧΟΟΣ:
20 ΙΑΝΟΥΑΡΙΟΥ - 18 ΦΕΒΡΟΥΑΡΙΟΥ
Προσεγγίστε τις καταστάσεις με σοβαρότητα και δείξτε ήθος και σταθερότητα. Αξία και ταλέντα επιδοκιμάζονται. Η σχέση ταξιδεύει σε ήρεμα νερά. Αγάπη. Προστασία. Προσκύνημα. Υγεία.

ΙΧΘΕΙΣ:
19 ΦΕΒΡΟΥΑΡΙΟΥ - 20 ΜΑΡΤΙΟΥ
Αμφιβολίες και διλήμματα καταστρέφουν την ηρεμία σας και εμποδίζουν να αναπτύξετε πολύπλευρα τις δραστηριότητές σας. Ηρεμήστε, γιατί όλα τακτοποιούνται. Ερωτικό πανηγύρι. Συμφωνίες.

Λέξεις & Φράσεις παροιμιώδεις

Απο το βιβλίο του Τάκη Νατσούλη

«Τω κρατίστω»
Πεθαίνοντας ο Μ. Αλέξανδρος, έδωσε στον Περδίκκα το δακτύλιό του, δηλαδή τη σφραγίδα του. Αλλά όταν τον ρωτήσανε ποιον ήθελε ν' αφήσει στο θρόνο του, απάντησε: «Τω κρατίστω», στον καλύτερο.

«Των οικιών υμών εμπεμπραμένων υμείς άδετε;»
«Δε βλέπετε τα σπίτια σας που καίγονται μον΄θέτε γλεντζέδες του καλού καιρού, τραγούδια να μου λέτε;»
Ετσι είπε το παιδί στα σαλιγκάρια, όταν τ' άκουσε να τσιρίζουν πάνω στη φωτιά. (Αίσωπος - Κοχλίες).

«Των τριόδων»
Τη φράση αυτή τη χρησιμοποιούμε, για να χαρακτηρίσουμε ένα άτομο ύποπτης προέλευσης. Η λέξη «τρίοδος» σημαίνει στην κυριολεξία το μέρος, όπου συναντιώνται τρεις δρόμοι (λατιν. trivium). Η Εκάτη, η θεά του σεληνιακού φωτός, που θεωρείται και σαν θεά της μαγείας και η «προμήτωρ» των μαγισσών, λατρευότανε «εν τριόδω», εκεί που σύχναζαν και εκείνες που έλεγαν την τύχη και ακόμα σύχναζαν οι τεμπέληδες, εδώ μάλιστα και το «οίος εκ τριόδου», δηλαδή χυδαίος, χωρίς υπόληψη. Η λέξη εξάλλου χρησιμοποιότανε και από τους αρχαίους, για να χαρακτηρίσουν τους ανθρώπους με αμφίβολη προέλευση. P. Gr. σελ. 138: «εν τριόδω ειμί λογισμού», δε γνωρίζω που να πάω, ποιο δρόμο να διαλέξω, τι να κάνω.
Θέγονις (907): «εν τριόδωδ΄έστηκα».
Πλάτων (Νόμοι 799 C): «ώσπερ εν τριόδω γενόμενος».

«Τώρα που βρήκαμε παπά, ας θάπρουμε πέντ΄έξι»
Μια φορά υπήρχαν σ' ένα τόπο, δυο ορεινά χωριά, που ζητούσαν παπά για την τέλεση των εκκλησιαστικών μυστηρίων. Αλλά ο Δεσπότης δεν τους έστελνε, λέγοντάς τους ότι έπρεπε να πάνε στη Μητρόπολη, για τους νεκρούς όμως το πράγμα ήταν πολύ δύσκολο. Εκάναν, λοιπόν, παράπονα στο Δεσπότη και επειδή οι νεκροί έμεναν άθαφτοι, ο Δεσπότης έστειλε στο ένα χωριό έναν παπά. Οι κάτοικοι, λοιπόν, του χωριού αυτού, ειδοποίησαν όλους τους κατοίκους του άλλου χωριού να πάνε τους πεθαμένους, που έχουνε, για να τους θάψει ο παπάς που είχε πάει. Οι κάτοικοι, όμως απάντησαν ότι δεν έχουν πεθαμένους, αλλά ετοιμοθάνατους. Και από το άλλο χωριό τους απάντησαν: «Δεν πειράζει, φέρτε τους, τώρα που βρήκαμε παπά ας θάψουμε πέντ΄έξι».



Σκανδιναβικό Χάρτης



ΣΕ ΣΥΝΕΔΡΙΑΣΕΙΣ ΠΟΥ ΜΕΤΕΙΧΕ

ΕΙΣΗΓΗΣΕΙΣ ΣΦΥΡΙΟΥ
ΓΙΑ ΤΑ ΟΙΚΟΝΟΜΙΚΑ

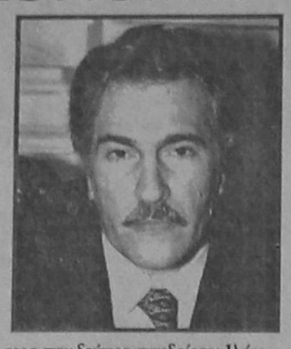

Από το πολιτικό γραφείο του βουλευτή κ. Κ. Σφυρίου εκδόθηκε χθες η ακόλουθη ανακοίνωση:

Ο βουλευτής Δωδεκανήσου και κοινοβουλευτικός εκπρόσωπος του ΠΑΣΟΚ Κοσμάς Σφυρίου, συμμετείχε:

α) στην συνεργασία με τον Πρωθυπουργό Κ. Σημίτη που είχαν οι βουλευτές του ΠΑΣΟΚ - μέλη της κοινοβουλευτικής επιτροπής οικονομικών υποθέσεων, με αντικείμενο την οικονομική πολιτική και τον προϋπολογισμό του 1997.

ΘΑ ΕΞΕΙΔΙΚΕΥΘΟΥΝ ΤΑ ΜΕΤΡΑ ΓΙΑ ΤΑ ΝΗΣΙΑ ΤΟΥ ΑΙΓΑΙΟΥ

β) στην συνεδρίαση με τον υπουργό Εθνικής Οικονομίας και Οικονομικών Γ. Παπαντωνίου των αντίστοιχων ΚΤΕ του ΠΑΣΟΚ με αντικείμενο τον προϋπολογισμό και το φορολογικό νομοσχέδιο.

Κατά τις συνεργασίες αυτές ο κ. Σφυρίου ανέπτυξε τις απόψεις του, διατύπωσε τις προτάσεις του και ιδιαίτερα στην δεύτερη συνεδρίαση: 1) έκανε αναλυτικές παρατηρήσεις και κατέθεσε λεπτομερείς προτάσεις για την τροποποίηση του συστήματος των αντικειμενικών κριτηρίων, 2) για την έκταση του νησιωτικού χώρου στον οποίο πρέπει να καταργηθούν τα αντικειμενικά κριτήρια και 3) για τις λοιπές ευνοϊκές φορολογικές ρυθμίσεις στα μικρά νησιά μας.

Στο υπό κατάθεση φορολογικό νομοσχέδιο θα περιληφθούν ορισμένες ειδικές διατάξεις που θα αφορούν τα νησιά.

ΜΕ ΑΦΟΡΜΗ ΤΗΝ ΕΠΙΚΕΙΜΕΝΗ ΥΠΟΓΡΑΦΗ

ΣΧΟΛΙΑ Α. ΚΑΡΑΜΑΡΙΟΥ
ΓΙΑ ΤΗ ΣΥΜΒΑΣΗ ΤΟΥ ΡΟΔΩΝ

Με αφορμή την επικείμενη υπογραφή της συμβάσεως για την εκμίσθωση του «Ρόδων» στην εταιρεία «Καζίνο Ρόδου Α.Ε» (σ.σ:η σύμβαση αναμένεται να κατατεθεί στο δημοτικό συμβούλιο προς έγκριση) ο βουλευτής κ. Αν. Καραμάριος έκανε χθες τα ακόλουθα σχόλια:

ΥΠΑΡΧΟΥΝ «ΑΔΙΕΥΚΡΙΝΙΣΤΑ» ΣΗΜΕΙΑ

«α. Δεν περιγράφεται σωστά το παραχωρούμενο ακίνητο, με βάση τα κτηματολογικά του στοιχεία. Αρα είναι δυνατόν να υπάρχει αμφισβήτηση ορίων και τί ακριβώς παραχωρείται.

β. Ασάφεια στην υποχρέωση δημιουργίας νέων θέσεων εργασίας: (400 στο στάδιο κατασκευής, 336 στη λειτουργία).

γ. Ασάφεια ως προς το χρόνο έναρξης διαδικασιών για την έκδοση οικ. αδείας (Οχι σημαντικός).

δ. Ασάφεια ως προς τους περιορισμούς και απαγορεύσεις σχετικά με την είσοδο Ελλήνων πολιτών στο Καζίνο. Ειδικότερα το δικαίωμα αυτό παραχωρείται στο Δημόσιο και όχι σε Τοπικά Οργανα.

ε. Στο ιδιωτικό συμφωνητικό ΔΕΝ συμπεριλήφθη και η λειτουργία του νυν Καζίνο. Δηλ. αφέθηκε στην αρμοδιότητα του ΕΟΤ, χωρίς άλλες διευκρινήσεις. Ητοι, πότε θα πάψει να λειτουργεί, πώς θα τακτοποιηθεί το νυν προσωπικό. Η παράλειψη αυτή θα δημιουργήσει ενδεχομένως προστριβές.

στ. Στο ιδιωτικό συμφωνητικό ΔΕΝ συμμετέχει ως συμβαλλόμενο μέρος και ο Δήμος Ρόδου ως ιδιοκτήτης του ακινήτου (Ξενοδ. ΡΟΔΩΝ) και ούτε μνημονεύεται επακριβώς ποιές θα είναι οι επενδύσεις που θα πραγματοποιηθούν ύψους 20 δισ. δρχ. (όρος 3.2.6. του άρθρου 3 αδείας παραχώρησης), και το άρθρο αυτό ρητά το επιτάσσει. Αρα με βεβαιότητα θα υπάρξουν σοβαρές προστριβές μεταξύ Δήμου Ρόδου και Καζίνο. Αυτά σαν πρώτο σχόλιο. Θα επακολουθήσουν φυσικά και άλλες διευκρινήσεις αν χρειασθούν.»

Τοπικές Ειδήσεις

ΤΟ ΚΡΑΤΟΣ ΠΟΥ ΕΧΟΥΜΕ ΚΑΤΕΣΤΗ ΕΞΑΙΡΕΤΙΚΑ ΕΠΙΚΙΝΔΥΝΟ

ΟΛΟΙ ΓΝΩΡΙΖΑΝ ΓΙΑ ΤΙΣ ΦΩΤΙΕΣ
ΑΛΛΑ ΚΑΝΕΝΑΣ ΔΕΝ ΕΝΕΡΓΟΥΣΕ!

ΑΝΟΧΥΡΩΤΑ ΜΕΧΡΙ ΚΑΙ ΣΗΜΕΡΑ ΤΑ ΝΗΣΙΑ ΜΑΣ

Η πρωτοφανής πράγματι αποκάλυψη του τούρκου βουλευτή Χαλούκ Κιρτζί- δεξί χέρι του ακροδεξιού παρακρατικού Αμπντουλάχ Τσατλί- ότι υπήρξαν εμπρησμοί ελληνικών δασών, με τουρκική υποκίνηση και οργάνωση, δεν προκάλεσε έκπληξη στα στελέχη του υπουργείου Δημόσιας Τάξης. Και αυτό γιατί ήρθε να επιβεβαιώσει τις πληροφορίες που είχαν περιελθει στην κατοχή τους ότι πίσω από μια σειρά δολιοφθορές στην Ελλάδα, πίσω από ορισμένες τρομοκρατικές ενέργειες και πίσω από την δράση ορισμένων μορφών του οργανωμένου εγκλήματος υποκρύπτονται τούρκοι πράκτορες.

Εκτίμηση των υπηρεσιών ασφαλείας της χώρας μας είναι ότι οι εμπρησμοί των δασών αποτελούν τη μία μόνο όψη του νομίσματος των «επιχειρήσεων δολιοφθοράς» της Τουρκίας σε βάρος της Ελλάδας. Η άλλη όψη είναι η δράση των κυκλωμάτων ναρκωτικών, όπως επίσης και των «εμπόρων κεφαλιών».

Τον Οκτώβριο 1995, δηλαδή πριν από ένα περίπου έτος, το Τμήμα Μελετών παρέδωσε στον πρώην υπουργό Δημόσιας Τάξης κ.Κ. Γείτονα μια εμπιστευτική έκθεση με αντικείμενο τα μέτρα που έπρεπε να ληφθούν για την «οχύρωση» των νησιών του Αιγαίου απέναντι στους τυχοδιωκτισμούς της Αγκυρας.

«Είναι φανερό», αναφέρεται στην έκθεση, «ότι το αίσθημα ασφάλειας των κατοίκων νησιωτικών περιοχών δοκιμάζεται ως εκ του απομακρυσμένου, του «ανασφαλούς» και άλλων συνθηκών των περιοχών αυτών. Εξάλλου, αποτελεί κοινό μυστικό ότι ακατοίκητες νησίδες ή ακατοίκητες ακτές χρησιμοποιούνται ως βάσεις ή ενδιάμεσοι σταθμοί στην προώθηση των σκοπών του οργανωμένου εγκλήματος». Πίσω από το οργανωμένο έγκλημα που αναπτύσσεται στην περιοχή του Αιγαίου οι υπηρεσίες ασφαλείας διέβλεπαν τη δράση των μυστικών υπηρεσιών της Τουρκίας.

Μάλιστα, οι υπηρεσιακοί παράγοντες του υπουργείου Δημόσιας Τάξης ζητούσαν από την πολιτική ηγεσία να προχωρήσει και στη λήψη αποτελεσματικών μέτρων αποτροπής. Τα μέτρα αυτά θα μπορούσε να ήταν: πρώτον, η δημιουργία νέων αστυνομικών και λιμενικών σταθμών, καθώς και στρατιωτικών φυλακίων· δεύτερον, η προμήθεια του κατάλληλου υλικοτεχνικού εξοπλισμού· και τρίτον, η παροχή κινήτρων ώστε οι σταθμοί αυτοί να επανδρωθούν με το κατάλληλο προσωπικό. «Με την αποδοχή των προτάσεων αυτών», αναφέρεται χαρακτηριστικά στην έκθεση, «επιτυγχάνεται: πρώτον, η ενσάρκωση της εθνικής και κρατικής παρουσίας σε περιοχές κρίσιμες, όπου σήμερα είναι ανύπαρκτη· δεύτερον, η θεμελίωση και ενίσχυση του αισθήματος ασφάλειας των κατοίκων· και τρίτον, η αποθάρρυνση των τουρκικών τυχοδιωκτικών στοιχείων».

Βεβαίως, δεν είναι η μοναδική έκθεση των αρχών ασφαλείας που κρούει τον κώδωνα του κινδύνου. Από το 1994 ήδη στελέχη του υπουργείου Δημόσιας Τάξης εμφανίζονται σχεδόν βέβαια ότι πίσω από ορισμένες επιχειρήσεις δολιοφθοράς σε περιοχές του Αιγαίου υποκρύπτεται η Αγκυρα. Για παράδειγμα , τα καλοκαίρι του 1994, εν μέσω της τουριστικής περιόδου, «έσκασαν» βόμβες που είχαν τοποθετηθεί σε σκουπιδοτενεκέδες σε δρόμους της Ρόδου. Οι βόμβες αυτές, όπως αναφέρεται σε σημείωμα της Αντιπρομοκρατικής Υπηρεσίας, ήταν έργο τούρκων πρακτόρων.



ΑΓΝΟΙΑ ΔΗΛΩΝΕΙ Η ΑΓΚΥΡΑ
ΓΙΑ ΤΟΥΣ ΕΜΠΡΗΣΜΟΥΣ

Αγνοια δηλώνει η Αγκυρα για τη δράση των Τούρκων πρακτόρων της εξτρεμιστικής οργάνωσης των «Γκρίζων Λύκων» που, όπως αποκαλύφθηκε, ευθύνονται για σειρά εμπρησμών στα νησιά του ανατολικού Αιγαίου και σε άλλες περιοχές στρατηγικής σημασίας. Το θέμα έθεσε στον Τούρκο ομόλογό του ο αναπληρωτής υπουργός Εξωτερικών Γ. Παπανδρέου, κατά τη διάρκεια συνάντησης, που είχαν στο λόμπυ κεντρικού Ξενοδοχείου της Κωνσταντινούπολης. Ο Τούρκος υπουργός αποποιήθηκε της όποιας ευθύνης της κυβέρνησής του και ανακοίνωσε πως τις επόμενες ημέρες θα υπάρξει δήλωση της Αγκυρας στην οποία θα αναφέρεται ότι δεν έχει καμία ανάμειξη αλλά ούτε και πληροφορίες για την εμπρηστική δραστηριότητα των «Γκρίζων Λύκων» στην Ελλάδα. Διπλωματικοί κύκλοι στην Αθήνα εκτιμούν ότι, η Αγκυρα φαίνεται να παρέχει πλήρη κάλυψη στην εξτρεμιστική οργάνωση ενώ θα επιχειρήσει να αναστρέψει το δυσμενές κλίμα που έχει διαμορφωθεί διεθνώς από τις καταγγελίες τις οποίες έκανε μάλιστα Τούρκος. Το θέμα δεν αναμένεται να θέσει ο πρωθυπουργός στη διάσκεψη του Ο.Α.Σ.Ε., που αρχίζει σήμερα στη Λισσαβώνα, αλλά ούτε και σε μια ενδεχόμενη συνάντησή του με τον Τούρκο πρόεδρο, στο περιθώριο των εργασιών της Συνόδου, καθώς εκτιμάται ότι απαιτούνται μελετημένες κινήσεις.

ΑΠΟ ΤΟ ΤΜΗΜΑ ΑΓΟΡΑΝΟΜΙΑΣ ΚΑΙ ΤΟΝ ΑΣΤΥΚΤΗΝΙΑΤΡΟ

ΚΑΤΑΣΧΕΘΗΚΑΝ 6530 ΚΙΛΑ
ΑΚΑΤΑΛΛΗΛΑ ΕΙΔΗ ΣΤΗ ΡΟΔΟ

6.530 κιλά ακατάλληλα για την κατανάλωση είδη κατασχέθηκαν στα νησιά της Ρόδου το μήνα Νοέμβριο από τον αστυνομικό διευθυντή-αστυκτηνίατρο κ. Μιχάλη Ζεμπιλλά σε συνεργασία με το Τμήμα Αγορανομίας Ρόδου. Με δεδομένο ότι κάθε μήνα κατάσχονται μεγάλες ποσότητες ακατάλληλων ειδών προκύπει αβίαστα το συμπέρασμα ό,τι «κάτι δεν πάει καλά». Πιο συγκεκριμένα το μήνα Νοέμβριο κατασχέθηκαν και καταστράφηκαν τα ακόλουθα είδη:

67 ΑΓΟΡΑΝΟΜΙΚΕΣ ΠΑΡΑΒΑΣΕΙΣ ΤΟΝ ΝΟΕΜΒΡΙΟ

- Ψάρια κατεψυγμένα	1.580 κιλά
- Κρέατα κατεψυγμένα	550 κιλά
- Κρέατα νωπά	1.200 κιλά
- Παγωτά	730 κιλά
- Γάλατα	890 κιλά
- Τυριά διάφορα	730 κιλά
- Κρουασάν-σοκολάτες	850 κιλά

Από άνδρες του Τμήματος Αγορανομίας Ρόδου διενεργήθηκαν μέσα στον ίδιο μήνα 270 έλεγχοι σε καταστήματα και διαπιστώθηκαν 67 παραβάσεις (45 πλημμελήματα, 1 αυτόφωρο, 21 διοικητικά πρόστιμα). Οι παραβάσεις αυτές κατανέμονται κατά κατηγορία καταστήματος, ως ακολούθως:

- Εστίασης - αναψυχής 22
- Αρτοποιεία - πρατήρια άρτου 5
- Τροφίμων 12
- Κρεοπωλεία 6
- Εμπορικά 17
- Διάφορα 5

Τέλος, διενεργήθηκαν 29 δειγματοληψίες σε βασικά είδη διατροφής σε ποτά και σε υγρά καύσιμα, τα αποτελέσματα των οποίων αναμένονται

ΓΙΑ ΤΗΝ ΠΡΟΣΕΛΚΥΣΗ ΕΠΕΝΔΥΣΕΩΝ

ΠΡΟΧΩΡΕΙ Η ΙΔΙΩΤΙΚΟΠΟΙΗΣΗ
ΤΗΣ ΠΕΡΙΟΥΣΙΑΣ ΤΟΥ ΕΟΤ

Την προσέλκυση επενδύσεων σε οκτώ επιχειρηματικές δραστηριότητες που σήμερα ασκεί ο ΕΟΤ επιχειρεί σε δύο φάσεις , το Υπουργείο Ανάπτυξης και η ηγεσία του Οργανισμού, στοχεύοντας, μέσα στο πλαίσιο της γενικότερης κυβέρνητικής πολιτικής, την αξιοποίηση της Δημόσιας περιουσίας. Προ των πυλών της ιδιωτικοποίησης τίθενται 33 εκτάσεις, 18 μονάδες ΞΕΝΙΑ, 12 Κάμπινγ, 7 Ακτές, 6 μαρίνες, 10 ιαματικές πηγές, 2 κέντρα αναψυχής (το γκολφ Αφάντου και το χιονοδρομικό κέντρο Παρνασσού) και δύο Καζίνο (της Πάρνηθας και της Κέρκυρας). Το επενδυτικό πλαίσιο για τις περισσότερες κατηγορίες των προς αξιοποίηση περιουσιακών στοιχείων δεν έχει ακόμη ολοκληρωθεί παρά μόνο στην περίπτωση των ΞΕΝΙΑ που θα επιδιωχθεί η εκμίσθωσή τους με τον ισχύοντα κανονισμό παρά τις στέλειες που εμφανίζει. Η πρώτη φάση προσέλκυσης επενδυτικού ενδιαφέροντος αναμένεται να συμπεριλάβει τις εκτάσεις του ΕΟΤ και τα ΞΕΝΙΑ, ενώ σε δεύτερη φάση εξετάζονται οι μαρίνες και τα υδροθεραπευτήρια. Με τις πρωτοβουλίες αυτές ετοιμάζεται η παραχώρηση της εκμετάλλευσης του γκολφ Αφάντου στη Ρόδο καθώς, σύμφωνα με πληροφορίες, και του χιονοδρομικού κέντρου Παρνασσού. Για τον Παρνασσό εξετάζεται πρόταση του Νομάρχη Βοιωτίας κ. Κ. Σταμούλη ο οποίος προτείνει την ανάληψη της διαχείρισης του Χιονοδρομικού Κέντρου από την Αναπτυξιακή εταιρεία της Νομαρχίας και Αμερικανούς επενδυτές. Στο θέμα των εκτάσεων που ο ΕΟΤ διαθέτει 70.000 στρέμματα σε εκτάσεις άνω των 100 στρεμμάτων και 20.000 στρέμματα σε εκτάσεις μικρότερες των 100 στρεμμάτων, η αξιοποίησή τους θα γίνει μέσω διαγωνισμών πρόσκλησης επενδυτικού ενδιαφέροντος με βάση συγκεκριμένο σενάριο ανάπτυξης. Ηδη προωθούνται οι προκηρύξεις για το Αφάντου στη Ρόδο, το Παλιούρι στη Χαλκιδική και ετοιμάζονται η Ανάβυσσος, η Κυλλήνη και η Επανωμή στη Θεσσαλονίκη. Οι μονάδες ΞΕΝΙΑ και τα κάμπινγκ θα ακολουθήσουν τη

ΔΙΕΘΝΗΣ ΔΙΑΓΩΝΙΣΜΟΣ ΚΑΙ ΓΙΑ ΤΟ ΓΚΟΛΦ

γνωστή μέθοδο της εκμίσθωσης, ωστόσο η όλη προσπάθεια κινδυνεύει να βρεθεί στον αέρα αξαπίας της αντιπαράθεσης εργαζομένων και πολιτικής ηγεσίας και της δεδηλωμένης στάσης που προτίθενται να κρατήσουν οι εργαζόμενοι καταφεύγοντας στα δικαστήρια σε οποιαδήποτε αλλαγή εργοδότη, εάν το όλο θέμα δεν εξεταστεί συνολικά.

ΕΡΓΑΖΟΜΕΝΟΙ

Το πρόβλημα των ΞΕΝΙΑ εκτιμάται ότι θα εμφανιστεί σε όλες τις εγκαταστάσεις του ΕΟΤ που θα παραχωρηθούν και απασχολούν εργαζόμενους. Το θέμα των εργαζομένων (1.000 υπάλληλοι μόνιμοι και περίπου 1.500 αορίστου χρόνου) είναι ιδιαίτερα περίπλοκο, καθώς ένας μεγάλος αριθμός επιβαρύνει οικονομικά τις μονάδες ενώ προσφέρει τις υπηρεσίες του στην κεντρική διοίκηση. Αυτό που διαφαίνεται είναι η αναγκαιότητα επαναπροσδιορισμού των αναγκών των υπηρεσιών του Οργανισμού σε εργατικό δυναμικό. Δεν νοείται τώρα που η Κυβέρνηση θέτει θέμα υπεράριθμων υπαλλήλων να προχωρεί σε προσλήψεις. Ασαφής παρουσιάζεται και ο οικονομικός απολογισμός των επιχειρηματικών δραστηριοτήτων του ΕΟΤ. Το 1995 εμφανίζεται μεν με κέρδος 1,1 δισ. δρχ. αλλά εάν αφαιρεθούν τα έσοδα του καζίνο παρουσιάζεται με ζημιές περίπου 3 δισ. δρχ.

ΜΕ ΠΡΩΤΟΒΟΥΛΙΑ ΤΩΝ ΤΟΥΡΙΣΤΙΚΩΝ ΣΧΟΛΩΝ

ΣΕΜΙΝΑΡΙΟ ΕΚΠΑΙΔΕΥΣΗΣ
εκπαιδευτικών της Ρόδου

Ξεκίνησε στη Ρόδο το σεμινάριο της ΕΕΔΕ με θέμα «ΕΚΠΑΙΔΕΥΣΗ ΕΚΠΑΙΔΕΥΤΙΚΩΝ» το οποίο επιμορφώνει στον τομέα της εκπαίδευσης 18 καθηγητές της ΑΣΤΕΡ και ΤΕΣΤΕ Ρόδου. Η πρωτοβουλία ανήκει στον Διευθυντή των Σχολών κύριο Αθανάσιο Στάμο και βρήκε ομέριστη στήριξη από τον Γενικό Διευθυντή των ΣΤΕΕ κύριο Κων/νο Καλογεώργο.

Η μέθοδος που εφαρμόζεται είναι το μαθητοκεντρικό σύστημα εκπαίδευσης με ενδιαφέρον για το ακροατήριο, ικανοποίηση μετρήσιμη, στόχους που καλύπτουν τις ανάγκες των σπουδαστών, εφαρμόζοντας εκπαιδευτικές μεθόδους και οπτικοακουστικά βοηθήματα. Η Δημιουργική μπαίνει στην διδασκαλία, με χρήση ασκήσεων, παίξιμο ρόλων, ερωτηματολόγια, παιχνίδια, συζήτηση σε μικρές και μεγάλες ομάδες, πειράματα, διάλέξεις κλπ. Το σεμινάριο έχει διάρκεια

ΕΙΣΗΓΗΣΗΤΗΣ Ο ΓΙΑΝΝΗΣ ΑΝΑΓΝΩΣΤΕΛΗΣ

70 ώρες και βοηθά τους συμμετέχοντες να προσδιορίσουν τις εκπαιδευτικές τους ανάγκες και να αξιολογήσουν την αποτελεσματικότητα της εκπαίδευσης για την κάλυψή τους με την ολοκλήρωση του...

Οι Τουριστικές Σχολές της Ρόδου, ακολουθώντας την παράδοσή τους, πρωτοπορούν στην εκπαίδευση και βάζουν γερά τα θεμέλια για την ουσιαστική αναβάθμισή τους αναπτύσσοντας υψηλές διδακτικές ικανότητες που σε συνδυασμό με την γνωστική εμπειρία ετοιμάζουν ικανά στελέχη τουριστικών επιχειρήσεων.

Εισηγητής είναι ο κύριος Γιάννης Αναγνωστέλης με πολύχρονη εμπειρία στα θέματα επικοινωνίας, εκπαίδευσης εκπαιδευτικών, μάνατζμεντ και ολικής ποιότητας. Το 1982 ήταν ο πρώτος εισηγητής που εδίδαξε για Κύκλους Ποιότητας στην Ελλάδα και βοήθησε τις Ελληνικές επιχειρήσεις να τους εφαρμόσουν στην πράξη. Είναι από τους τακτικούς συνεργάτες της Ελληνικής Διοίκησης Επιχειρήσεων (ΕΕΔΕ) και είναι η δεύτερη φορά που διδάσκει το πρόγραμμα αυτό στη Ρόδο.

ΕΡΩΤΗΣΗ ΚΑΡΑΜΑΡΙΟΥ ΣΤΗ ΒΟΥΛΗ

ΝΑ ΓΙΝΕΙ ΕΛΕΥΘΕΡΟ ΛΙΜΑΝΙ
ΚΑΙ ΣΤΟ ΝΗΣΙ ΤΗΣ ΚΑΣΟΥ

Να δημιουργηθεί και στο νησί της Κάσου «ελεύθερο λιμάνι» για την τόνωση της οικονομίας του νησιού και γενικότερα της Δωδ/νήσου ζητεί με ερώτηση που κατέθεσε στη Βουλή ο βουλευτής κ. Τάσος Καραμάριος.

Αναλυτικά στην ερώτηση του βουλευτή

ΓΙΑ ΤΗΝ ΤΟΝΩΣΗ ΤΗΣ ΤΟΠΙΚΗΣ ΟΙΚΟΝΟΜΙΑΣ

που απευθύνεται προς τον υπουργό Οικονομικών, αναφέρονται τα εξής:

Κατά πληροφορίες, το Υπουργείο σας προτίθεται να καταστήσει το λιμάνι των Ψαρών «ελεύθερο λιμάνι» , προκειμένου να τονωθεί ιδιαίτερα και η τουριστικά κίνηση του παραπάνω νησιού αλλά και η εξυπηρέτηση των ξένων επισκεπτών στα νησιά του Αιγαίου γενικότερα.

Αν αυτό είναι σωστό, η δημιουργία τέτοιων λιμανιών, δεν πρέπει να περιορισθεί μόνον στο νησί των Ψαρών, αλλά να επεκταθεί και στο ακριτικό νησί της Κάσου, που και αυτό στη θέση που είναι πολλά μπορεί να προσφέρει στην καθόλα αναπτυξιακή πολιτική των μικρών και ακριτικών νησιών μας. Για το λόγο αυτό ΕΡΩΤΑΤΑΙ

ο αρμόδιος Υπουργός να απαντήσει:

α) Αν αληθεύει η παραπάνω πληροφορία της δημιουργίας ελεύθερου λιμανιού στα Ψαρά, και

β) Αν ναί, τότε να δημιουργηθεί και στο νησί της Κάσου ελεύθερο λιμάνι.

Ο Ερωτών Βουλευτής
Αναστάσιος Καραμάριος
Βουλευτής Δωδεκανήσου

ΓΙΑ ΤΑ ΤΕΛΗ ΚΥΚΛΟΦΟΡΙΑΣ

ΑΡΧΙΣΕ ΑΠΟ ΧΘΕΣ
Η ΔΙΑΘΕΣΗ ΤΩΝ ΣΗΜΑΤΩΝ

Αρχισε από χθες η διάθεση των αυτοκόλλητων σημάτων των τελών κυκλοφορίας του 1997. Οι ιδιοκτήτες αυτοκινήτων και μοτοσικλετών που έχουν παραλάβει τα ειδικά ειδοποιητήρια θα μπορούν να προμηθευτούν τα αυτοκόλλητα σήματα από τις τράπεζες Αγροτική, Εθνική, Ιονική και Πίστεως μέσα στην προθεσμία που αναγράφεται στο ειδοποιητήριο. Τα νέα τέλη κυκλοφορίας έχουν διαμορφωθεί ως εξής:

ΤΙ ΠΡΕΠΕΙ ΝΑ ΓΝΩΡΙΖΟΥΝ ΟΙ ΟΔΗΓΟΙ

- Για τα αυτοκίνητα κυβισμού 6-9 ίππους το σήμα κοστίζει 25.000 δραχμές.
- Για τα αυτοκίνητα κυβισμού 10-13 ίππων τα τέλη κυκλοφορίας διαμορφώνονται στις 45.000 δραχμές.
- Για τα αυτοκίνητα κυβισμού 14-16 ίππων κοστίζει 100.000 δρχ.
- Για τα αυτοκίνητα μεγάλου κυβισμού 17 ίππων και άνω το αυτοκόλλητο σήμα κοστίζει 130.000 δραχμές
- Για τα αυτοκίνητα και τις μοτοσικλέτες κυβισμού 1-5 ίππων καθώς και για τα αυτοκίνητα που απαλλάσσονται από τα τέλη το σήμα παραμένει στις 2.000 δραχμές.

Οι τράπεζες θα προμηθεύουν τους οδηγούς με τα ειδικά σήματα μέχρι τις 31 Ιανουαρίου 1997. Για όσους προμηθευτούν εκπρόθεσμα το ειδικό σήμα τους επιβάλλεται πρόσημο 10.000 δραχμές για τα οκτάμετα κυβισμού 1-5 ίππων και για τις υπόλοιπες κατηγορίες επιβάλλεται πρόσημο ίσο με τα τέλη κυκλοφορίας. Οι εφορίες θα διαθέτουν τα σήματα μόνο στις εξής περιπώσεις:

- Οταν γίνεται εκπρόθεσμη προμήθεια σήματος.
- Οταν ο κάτοχος δεν λάβει το ειδοποιητήριο μέχρι τις 10 Ιανουαρίου 1997 ή το έχει χάσει.
- Οταν ο κάτοχος λάβει το ειδοποιητήριο αλλά ο αριθμός κυκλοφορίας που αναγράφεται δεν ανήκει σε αυτοκίνητό του ή αναγράφεται λανθασμένα το ποσό και η κατηγορία του σήματος.
- Οταν το αυτοκίνητο τεθεί σε κυκλοφορία για πρώτη φορά το 1997 ή τεθεί σε κυκλοφορία ως επιβατικό ΙΧ από μετατροπή άλλης κατηγορίας οχήματος.

Για τη χορήγηση του σήματος οι οδηγοί των αυτοκινήτων και μοτοσικλετών θα πρέπει να προσκομίσουν το ειδοποιητήριο και την άδεια κυκλοφορίας του οχήματος ή φωτοαντίγραφο αυτής.

ΣΥΓΧΑΡΗΤΗΡΙΟ

Στην αγαπητή μας Ντονατέλλα*, που τιμήθηκε με το παράσημο του Ιππότη της Ιταλικής Δημοκρατίας εκ μέρους του προέδρου της Ιταλικής Δημοκρατίας Oscar Luigi Scalfaro, ευχόμαστε και εις ανώτερα.

Οι γονείς
Αθανάσιος - Ειρήνη
Καραγιάννη

* *Υποπρόξενο της Ιταλικής Δημοκρατίας*

ΣΥΓΧΑΡΗΤΗΡΙΟ

Τον αγαπητό μας ανηψιό Ευάγγελο Πατσούρη που πήρε επαξίως το πτυχίο της Ιατρικής Σχολής του Αριστοτελείου Πανεπιστημίου Θεσ/κης θερμά συγχαίρουμε και ευχόμαστε λαμπρή σταδιοδρομία.

Οικογένεια
Παντελή Μιχαήλ

ΔΩΔΕΚΑΝΗΣΙΑΚΟΣ ΣΥΛΛΟΓΟΣ ΑΤΟΜΩΝ ΜΕ ΕΙΔΙΚΕΣ ΑΝΑΓΚΕΣ
Δαμασκηνού 102, Τηλ. (0241) - 73109,
FAX: 33278, 85100 ΡΟΔΟΣ

ΑΝΑΚΟΙΝΩΣΗ

Στα πλαίσια των εκδηλώσεων που διοργανώνει η Εθνική Συνομοσπονδία Ατόμων με Ειδικές Ανάγκες, σε συνεργασία με το Υπουργείο Υγείας Πρόνοιας, την Νομαρχιακή Αυτοδιοίκηση Δωδεκανήσου και το Δωδεκανησιακό Σύλλογο Ατόμων με Ειδικές Ανάγκες, θα πραγματοποιηθεί Ημερίδα για την διάδοση των Πρότυπων Κανόνων του ΟΗΕ για την εξίσωση των ευκαιριών για τα άτομα με Ειδικές Ανάγκες.

Στις 6/12/1996, ημέρα Παρασκευή, και ώρα 10.00 π.μ. στην αίθουσα ΡΟΔΙΝΙ θα πραγματοποιηθεί εκδήλωση για την 3η Δεκέμβρη, την οποία ανακήρυξε η Βουλή των Ελλήνων με το υπ' αριθμ: 2430/10-7-96 ΦΕΚ ως 1η Εθνική Ημέρα Ατόμων με Ειδικές Ανάγκες.

Για το Διοικητικό Συμβούλιο
Ο Πρόεδρος Ζηδιανάκης Μ.
Ο Γενικός Γραμματέας Μπαράκας Αθ.

ΠΑΙΣΣΕ
ΦΤΙΑΧΝΟΥΜΕ ΟΛΑ ΤΑ ΕΙΔΗ ΠΛΑΙΣΣΕ ΤΗΣ ΜΗΧΑΝΗΣ. ΣΟΛΕΪ - ΠΛΑΚΕ ΚΑΙ ΣΧΟΛΙΚΕΣ ΦΟΥΣΤΕΣ. ΠΛΗΡΟΦΟΡΙΕΣ ΤΗΛ. 22046 - 96703. Κα ΕΛΛΗ

RENT A CAR
ALEXANDER
ΤΩΡΑ
ΕΝΟΙΚΙΑΣΕΙΣ ΑΥΤ/ΤΩΝ ΜΕ ΤΟΝ ΜΗΝΑ ΣΕ ΧΑΜΗΛΕΣ ΤΙΜΕΣ ΚΑΙ ΦΟΥΛ ΑΣΦΑΛΕΙΑ
ΠΛΗΡΟΦΟΡΙΕΣ: ΤΗΛ.: 31018

ΖΗΤΕΙΤΑΙ ΛΟΓΙΣΤΗΣ (-ΤΡΙΑ)
Ζητείται λογιστής (-τρια) για μόνιμη πρωινή απασχόληση.
Πληρ. τηλ. 76655 ώρες γραφείου

ΠΡΟΣΦΟΡΑ
Προσφορά καλυμάτων αυτοκινήτων με Γερμανικά υφάσματα των 35.000 δρχ.
ΤΩΡΑ 25.000 δρχ. στο πρατήριο καυσίμων «ΤΕΞΑΚΟ» του κ. Γκινάκη Αλέξανδρου.
Αυστραλίας 58 - ΡΟΔΟΣ

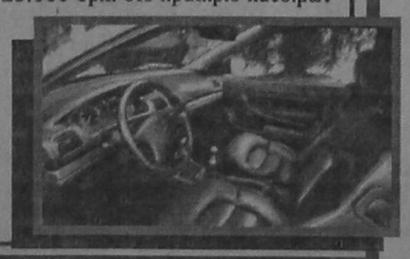



- Δεξιώσεις 5 Αστέρων,
όλο τον χειμώνα, με την υπογραφή κύρους του
RODOS PALACE.



Το Rodos Palace αποτελεί και τον χειμώνα την μοναδική επιλογή για την διοργάνωση των εκδηλώσεών σας.

Η απόλυτη κομψότητα, η ανυπέρβλητη αισθητική, οι πολλαπλές επιλογές αιθουσών, από 20 έως 2000 προσκεκλημένους, τα γαστρονομικά μενού του **Σεφ του Rotisserie "Κωνσταντίνου"** που εντυπωσιάζουν, η αφοσίωσή μας στην λεπτομέρεια, αλλά και η εμπειρία μας σε εκατοντάδες εκδηλώσεις διεθνούς ακτινοβολίας, αποτελούν τη σημαντικότερη εγγύησή σας για την άψογη οργάνωση και απόλυτη επιτυχία και της δικής σας δεξίωσης.

Εσείς απλά ετοιμασθείτε να δεχθείτε τα **συγχαρητήρια** των καλεσμένων σας!

RODOS PALACE
Resort Hotel • Convention Center
Λεωφ. Ιαλυσού, Ιξιά
Για πληροφορίες, τηλ. 25222 (9:00 - 15:00)