η δημοκρατική της Ρόδου

εκδότης - διευθυντής
ΒΑΣΙΛΗΣ ΑΘΑΝΑΣΙΟΥ

ΕΦΗΜΕΡΙΔΕΣ ΠΕΡΙΟΔΙΚΑ ΕΛΛΑΣ

ΠΑΡΑΣΚΕΥΗ
6 ΔΕΚΕΜΒΡΙΟΥ 1996
ΤΙΜΗ 100 δρχ.
ΑΡΙΘΜΟΣ ΦΥΛΛΟΥ 4.389

στην υπηρεσία του δωδεκανησιακού λαού

ΓΙΑ ΤΟ ΙΔΙΟΚΤΗΣΙΑΚΟ ΚΑΘΕΣΤΩΣ ΔΩΔΕΚΑ ΝΗΣΙΔΩΝ

ΟΞΥΤΑΤΟΣ ΠΟΛΕΜΟΣ «ΔΙΑΠΛΕΚΟΜΕΝΩΝ» ΞΕΣΠΑΣΕ ΣΤΗΝ ΠΑΤΜΟ

✓ ΑΝΑΣΤΑΤΩΣΗ ΜΕΤΑΞΥ ΤΩΝ ΚΑΤΟΙΚΩΝ ΕΝΟΨΕΙ ΕΦΑΡΜΟΓΗΣ ΤΟΥ ΕΘΝΙΚΟΥ ΚΤΗΜΑΤΟΛΟΓΙΟΥ
✓ ΣΤΑ «ΜΑΧΑΙΡΙΑ» ΔΗΜΟΣΙΟ - ΔΗΜΟΣ - ΙΔΙΩΤΕΣ - ΜΟΝΗ

Μείζον θέμα με απρόβλεπτες ακόμα τις εξελίξεις έχει δημιουργηθεί στην Πάτμο σχετικά με το ιδιοκτησιακό καθεστώς 12 νησίδων που βρίσκονται γύρω από το νησί συμπεριλαμβανομένων και των Αρκειών. Ο πόλεμος συμφερόντων στην κυριολεξία μένεται αυτή τη στιγμή, ενώ οι τοπικοί παράγοντες και ο πληθυσμός (συμπεριλαμβανομένου και του Δήμου Πάτμου) έχουν χωρισθεί σε τρία στρατόπεδα.

Στη διένεξη έχουν μπεί στο μεταξύ το Δημόσιο, η Μονή και ιδιώτες διεκδικώντας ο καθένας για τον εαυτό του δικαιώματα.

Το Δημόσιο υποστηρίζει ότι οι νησίδες περιήλθαν στην ιδιοκτησία του με τη συνθήκη ειρήνης του 1947, ενώ ο Δήμος Πάτμου ➡Σελ. 6

ΑΠΟ ΤΟ ΝΟΜΑΡΧΗ ΔΩΔΕΚΑΝΗΣΟΥ

ΥΠΕΓΡΑΦΗ Η ΑΠΟΦΑΣΗ ΓΙΑ ΤΙΣ ΛΑΪΚΕΣ ΑΓΟΡΕΣ

ΔΙΚΑΙΟΥΧΟΙ ΑΔΕΙΩΝ ΜΟΝΟΝ ΟΙ ΠΑΡΑΓΩΓΟΙ, ΟΙ ΕΠΑΓΓΕΛΜΑΤΙΕΣ ΚΑΙ ΟΙ ΣΥΝΕΤΑΙΡΙΣΤΙΚΕΣ ΟΡΓΑΝΩΣΕΙΣ

Με απόφαση που υπέγραψε ο νομάρχης Γ. Παρασκευάς, ύστερα και από σχετικές προτάσεις του Δήμου Ρόδου, του Εμπορικού Συλλόγου και των Σωματείων Παραγωγών- Πωλητών Λαικών Αγορών Ρόδου, καθορίζονται οι όροι και οι προϋποθέσεις λειτουργίας των λαικών αγορών στο νομό Δωδ/νήσου.

Αναλυτικά η απόφαση του νομάρχη έχει, ως εξής:

Εχοντας υπόψη κλπ
Αποφασίζουμε:

Αρθρο 1

Αδειες Λαϊκών Αγορών δικαιούνται παραγωγοί, επαγγελματίες και συνεταιριστικές οργανώσεις.

Α! ΠΑΡΑΓΩΓΟΙ ➡Σελ. 6

Η ΜΕΤΟΧΗ ΤΗΣ ΔΑΝΕ

Ανέκαμψε ελαφρώς χθες η μετοχή της ΔΑΝΕ στο Χρηματιστήριο Αξιών Αθηνών (ΧΑΑ). Συγκεκριμένα έκλεισε στις 774 δρχ. έναντι 765 δρχ. της προηγούμενης ➡Σελ. 6

ΕΚΔΗΛΩΣΗ ΤΟΥ ΟΜΙΛΟΥ ROTARACT

Μεγάλη επιτυχία είχε η εκδήλωση του Ομίλου Rotaract Ρόδου, που πραγματοποιήθηκε τη Δευτέρα 2 Δεκεμβρίου 1996, στο ξενοδοχείο ➡Σελ. 6

«ΦΟΥΛ» ΔΟΥΛΕΥΟΥΝ ΟΙ ΜΗΧΑΝΕΣ ΣΤΟ ΙΚΑ

5.000 ΞΕΝ/ΛΟΙ ΘΑ ΠΑΡΟΥΝ ΜΕΧΡΙ ΤΑ ΧΡΙΣΤΟΥΓΕΝΝΑ ΤΙΣ ΕΠΙΣΤΡΟΦΕΣ ΕΙΣΦΟΡΩΝ

ΟΙ ΕΠΙΤΑΓΕΣ ΘΑ ΠΑΡΑΔΙΔΟΝΤΑΙ ΣΤΑ ΓΡΑΦΕΙΑ ΤΟΥ ΕΡΓΑΤΙΚΟΥ ΚΕΝΤΡΟΥ

Νέες διευκρινίσεις δόθηκαν χθες από συνδικαλιστικά στελέχη του Εργατικού Κέντρου Ρόδου και των Σωματείων Τουρισμού- Επισιτισμού, για τις επιστροφές στους ξεν/λήλους των ακρεωστήτως εισπραχθεισών εισφορών από το ΙΚΑ.

Οπως έγραψε και χθες η «δ» οι διαδικασίες για 2.500 περιπτώσεις ολοκληρώθηκαν ήδη, ενώ μέσα ➡Σελ. 6

ΤΡΙΑ ΕΚΠΑΙΔΕΥΤΙΚΑ ΣΕΜΙΝΑΡΙΑ ΓΙΑ ΤΟΝ ΠΡΩΤΟΓΕΝΗ ΤΟΜΕΑ

νη της Διεύθυνσης Δασών Δωδ/σου.

Τα σεμινάρια πραγματοποιούνται καθημερινά στις εγκαταστάσεις του ΚΕΓΕ Ρόδου ενώ ένα τέταρτο πρόκειται να διεξαχθεί στην Κάρπαθο.

Οπως δήλωσε ο προϊστάμενος της Δασικής Υπηρεσίας κ. Φ. Κοντίτσης τα σεμινάρια επιδοτούνται απο το Ευρωπαϊκό ➡Σελ. 6

ΜΕ ΑΦΟΡΜΗ ΤΙΣ ΣΥΝΕΧΙΖΟΜΕΝΕΣ ΚΑΤΑΛΗΨΕΙΣ

ΤΕΛΕΣΙΓΡΑΦΟ Πρωθυπουργού προς τους αγρότες!

ΔΕΝ ΥΠΑΡΧΟΥΝ ΠΕΡΙΘΩΡΙΑ ΓΙΑ ΝΕΕΣ ΠΑΡΟΧΕΣ

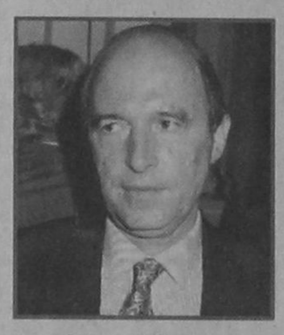

ΑΘΗΝΑ, 5 (ΑΠΕ)

Να απελευθερώσουν αμέσως το εθνικό και το περιφερειακό δίκτυο της χώρας κάλεσε τους αγρότες ο πρωθυπουργός Κώστας Σημίτης δηλώνοντας χαρακτηριστικά οτι θα ανταποκριθούν στο κοινό συμφέρον και το συμφέρον της χώρας γιατί όπως είπε "ήρθε η ωρα να αναλάβουμε όλοι τις ευθύνες μας".

Ο κ. Σημίτης είπε οτι η κυβέρνηση ➡Σελ. 6

ΜΕ ΠΡΟΤΑΣΗ ΤΟΥ ΕΜΠΟΡΙΚΟΥ ΣΥΛΛΟΓΟΥ

«NON STOP» ΩΡΑΡΙΟ ΤΩΝ ΚΑΤΑΣΤΗΜΑΤΩΝ ΣΤΗ ΔΙΑΡΚΕΙΑ ΤΩΝ ΕΟΡΤΩΝ

ΓΙΑ ΤΗΝ ΕΞΥΠΗΡΕΤΗΣΗ ΤΟΥ ΚΑΤΑΝΑΛΩΤΙΚΟΥ ΚΟΙΝΟΥ

Σε «non stop» ωράριο για τα εμπορικά καταστήματα στη διάρκεια των εορτών των Χριστουγέννων και της Πρωτοχρονιάς προσανατολίζεται ο Εμπορικός Σύλλογος Ρόδου σύμφωνα με τις πληροφορίες. Τα καταστήματα θα μπορούν δηλαδή να παραμένουν ανοικτά καθ' όλη την ημέρα, καταργουμένων προσωρινά των ημιαργιών της Δευτέρας, Τετάρτης και Σαββάτου, για την καλύτερη εξυπηρέτηση του καταναλωτικού κοινού. Η ρύθμιση αυτή, που αποτελεί φυσικά πρόταση προς τους εμπόρους θα ισχύσει για το χρονικό διάστημα ➡Σελ. 6

ΣΕ ΜΙΑ ΠΡΟΣΠΑΘΕΙΑ ΕΛΕΓΧΟΥ ΤΗΣ ΧΡΥΣΟΦΟΡΑΣ ΓΡΑΜΜΗΣ

ΠΟΛΙΟΡΚΟΥΝ ΤΗ ΔΑΝΕ ΠΟΛΛΟΙ ΕΦΟΠΛΙΣΤΕΣ ΓΙΑ ΝΑ ΤΗΝ ΕΞΑΓΟΡΑΣΟΥΝ!

- ΑΓΟΡΑΣΕ ΤΟ «ΔΗΜΗΤΡΑ» ΑΠΟ ΤΟΝ ΑΓΟΥΔΗΜΟ;
- ΑΝΑΖΗΤΕΙ ΕΠΕΙΓΟΝΤΩΣ ΧΡΗΜΑΤΟΔΟΤΕΣ



Την ΔΑΝΕ «πολιορκούν», σύμφωνα με ορισμένες πληροφορίες με ιδιαίτερη ένταση τον τελευταίο καιρό, τόσο ξένες ναυτιλιακές εταιρείες όσο και ελληνικές (μεταξύ αυτών και γνωστοί εφοπλιστές) σε μια προσπάθεια ελέγχου της «χρυσοφόρας» γραμμής Δωδ/σου και κατ' επέκταση του Αιγαίου.

Συγκλίνουσες πληροφορίες αναφέρουν ειδικότερα ότι δύο τουλάχιστον ξένες μεγάλες ναυτιλιακές εταιρείες, αναζητώντας «διέξοδο» προς το Αιγαίο, ενόψει και του «καμποτάζ», βολιδοσκοπούν τη ΔΑΝΕ για συνεργασία ή εξαγορά, αλλ' όπως δείχνουν τα πράγματα χωρίς αποτέλεσμα μέχρι στιγμής, αν κι όπως φημολογείται, οι προσφορές τους είναι πολύ δελεαστικές.

Στο χορό φέρεται να μπήκαν τον τελευταίο καιρό και δύο μεγάλες ελληνικές ναυτιλιακές εταιρείες, εκ των οποίων η μία νησιωτική, σε μια εμφανή προσπάθεια «επαφής» με το Χρηματιστήριο.

Για το αποτέλεσμα ➡Σελ. 6

και των επαφών αυτών, που πάντως είναι σύνηθες φαινόμενο στη ναυτιλία, δεν υπάρχει υπεύθυνη πληροφόρηση κι αυτό είναι αυτονόητο.

Στο μεταξύ ➡Σελ. 6

ΕΓΙΝΕ ΔΕΚΤΗ ΣΧΕΤΙΚΗ ΠΡΟΤΑΣΗ

«ΠΑΓΩΝΟΥΝ» ΤΑ ΠΡΟΣΤΙΜΑ ΠΟΥ ΕΠΕΒΑΛΕ ΤΟ ΥΕΝ ΣΤΟΥΣ ΠΛΟΙΟΚΤΗΤΕΣ ΤΗΣ ΡΟΔΟΥ

ΥΠΟ ΤΗΝ ΠΡΟΫΠΟΘΕΣΗ ΟΤΙ ΕΦΕΞΗΣ ΘΑ ΚΑΤΑΒΑΛΛΟΝΤΑΙ ΚΑΝΟΝΙΚΑ ΤΑ ΛΙΜΕΝΙΚΑ ΤΕΛΗ

Φως στο βάθος του τούνελ για την διευθέτηση της χρονίας διενέξεως μεταξύ των πλοιοκτητών Ρόδου και του Λιμενικού Ταμείου (και κατ'επέκταση του υπουργείου Εμπορικής Ναυτιλίας), φάνηκε σύμφωνα με τις πληροφορίες.

Ο ΥΕΝ συγκεκριμένα κ. Σουμάκης είναι έτοιμος να αποδεχθεί εισήγηση για το «πάγωμα» όλων των χρηματικών προστίμων ➡Σελ. 6

ΜΕ ΑΦΟΡΜΗ ΤΟ ΤΑΞΙΔΙ ΣΤΗΝ ΑΘΗΝΑ

ΔΗΛΩΣΕΙΣ ΔΗΜΑΡΧΟΥ «ΕΦ' ΟΛΗΣ ΤΗΣ ΥΛΗΣ»

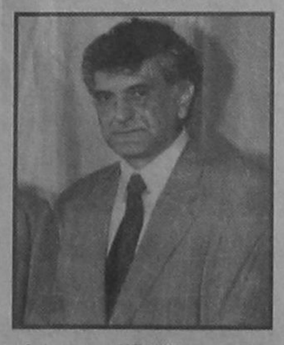

Ο Δήμαρχος Ροδίων κ. Γ. Γιαννόπουλος σε συνάντηση που είχε χθες με τους δημοσιογράφους αναφέρθηκε αρχικά στην συνεδρίαση

ΑΙΣΙΟΔΟΞΟΣ ΓΙΑ ΤΟ «ΡΟΔΩΝ» ΚΑΙ ΤΗ ΛΕΙΤΟΥΡΓΙΑ ΤΟΥ ΚΑΖΙΝΟ

μελών της Δ.Ε. της ΤΕΔΚΔ που συνήλθε χθες το πρωί για να αξιολογήσει τα συμπεράσματα του συνεδρίου της Χάλκης και να μορφοποιήσει τους στόχους της.

Οπως είπε ο δήμαρχος αυτό ήταν αναγκαίο εν όψει της Γενικής Συνέλευσης των αιρετών μελών της ΚΕΔΚΕ που θα πραγματοποιηθεί στην Αθήνα στις 9-12-96. Στην συνάντηση αυτή πρόκειται να συζητηθεί το μέλλον της Τ.Α. και η αποκέντρωση ➡Σελ. 6

ΝΕΑ ΔΙΟΙΚΗΣΗ ΣΤΗΝ ΟΕΒΕΔ

Το νέο Διοικητικό Συμβούλιο της Ομοσπονδίας Επαγγελματιών - Βιοτεχνών - Εμπόρων Δωδ/νήσου της 4ης Δεκεμβρίου 1996, καταρτίσθηκε σε σώμα ως ακολούθως:

Πρόεδρος: Ντουβής Κων/νος (Σύλλογος Αργυροχρυσοχόων)
Αντ/δρος: ➡Σελ. 6

ΗΜΕΡΙΔΑ ΜΗΧΑΝΙΚΩΝ

Από την Περιφέρεια Νοτίου Αιγαίου εκδόθηκε η ακόλουθη ανακοίνωση:

Η Ημερίδα, που διοργανώνει η Περιφέρεια Νοτίου Αιγαίου ➡Σελ. 6

ΜΕ ΕΥΘΥΝΗ ΤΗΣ ΔΑΣΙΚΗΣ ΥΠΗΡΕΣΙΑΣ

ΣΕ ΕΞΕΛΙΞΗ ΠΡΟΓΡΑΜΜΑ ΑΝΑΔΑΣΩΣΕΩΝ ΣΤΟ ΝΗΣΙ

ΑΠΟ ΤΟ ΒΟΥΛΕΥΤΗ κ. ΤΑΣΟ ΚΑΡΑΜΑΡΙΟ

ΕΡΩΤΗΣΗ ΣΤΗ ΒΟΥΛΗ ΓΙΑ ΤΟ ΝΟΣΟΚΟΜΕΙΟ ΡΟΔΟΥ

ΔΕΝ ΚΑΤΕΒΛΗΘΗΣΑΝ ΑΚΟΜΑ ΟΙ ΜΙΣΘΟΙ

Ερώτηση στη Βουλή για την κατάσταση που επικρατεί στο Γενικό Νοσοκομείο Ρόδου λόγω αδυναμίας καταβολής των μισθών του προσωπικού, κατέθεσε χθες ο βουλευτής Δωδ/σου της Ν.Δ. κ. Τάσος Καραμάριος. Ο βουλευτής ερωτά ειδικότερα τον υπουργό Υγείας και Πρόνοιας κ. Κ. Γείτονα, ➡Σελ. 6

ΠΑΝΕΛΛΗΝΙΟ ΣΟΣΙΑΛΙΣΤΙΚΟ ΚΙΝΗΜΑ
ΠΑΣΟΚ
ΝΟΜΑΡΧΙΑΚΗ ΕΠΙΤΡΟΠΗ Ν. ΣΥΓ/ΤΟΣ ΔΩΔΕΚΑΝΗΣΟΥ
ΠΛ. ΑΝΔΡΕΑ ΠΑΠΑΝΔΡΕΟΥ (ΠΑΛΑΙΟ ΙΚΑ) -
ΤΗΛ.: 28806, 36780, 32432 -
FAX: 29989 - ΡΟΔΟΣ 85100

ΠΡΟΣΚΛΗΣΗ

Καλούνται όλα τα μέλη του ΠΑ.ΣΟ.Κ. που ανήκουν στις οργανώσεις της Πόλης της Ρόδου (Ο.Χ.Δ. και Τ.Ο.), σε Γενική Συνέλευση Πόλης, που θα γίνει την Δευτέρα 9/12/96, και ώρα 7μ.μ στα γραφεία του ΠΑ.ΣΟ.Κ. (Αγίων Αναργύρων, Πάρκο Ανδρέα Παπανδρέου), με θέμα την οργανωτική ανασυγκρότηση του ΠΑ.ΣΟ.Κ.

Η ΝΟΜΑΡΧΙΑΚΗ ΕΠΙΤΡΟΠΗ ΠΑ.ΣΟ.Κ.
ΝΟΤΙΟΥ ΣΥΓΚΡΟΤΗΜΑΤΟΣ ΔΩΔ/ΣΟΥ

ΠΑΝΕΛΛΗΝΙΑ ΕΝΩΣΗ ΔΙΠΛΩΜΑΤΟΥΧΩΝ ΜΗΧΑΝΙΚΩΝ ΕΡΓΟΛΗΠΤΩΝ ΔΗΜΟΣΙΩΝ ΕΡΓΩΝ

ΠΕΔΜΕΔΕ

ΤΜΗΜΑ ΔΩΔΕΚΑΝΗΣΟΥ
ΠΑΡΙΣΙΩΝ 21 ΤΗΛ. 61841 FAX 63879
851 00 ΡΟΔΟΣ

ΠΡΟΣΚΛΗΣΗ ΣΕ ΓΕΝΙΚΗ ΣΥΝΕΛΕΥΣΗ

Η Πανελλήνια Ενωση Διπλωματούχων Μηχανικών Εργολήπτων Δημοσίων έργων (ΠΕΔΜΕΔΕ) Τμήμα Δωδεκανήσου προσκαλεί τα μέλη της στη Γενική Συνέλευση που θα πραγματοποιηθεί στο Τεχνικό Επιμελητήριο στην οδό Μητροπόλεως 4 (νέα γραφεία), στις 11-12-1996, ημέρα Τετάρτη και ώρα 4.00 μ.μ., με θέματα ημερήσιας διάταξης:

1. Ενημέρωση των μελών.
2. Σύστημα δημοπράτησης Μελέτη - Κατασκεύη.
3. Ενημέρωση για το νόμο 2338/95 και εγκύκλ. 23/95 και 43/95 περι δημοσίων έργων.

Στη Γενική Συνέλευση θα παρευρεθεί 10μελής αντιπροσωπεία απο την Αθήνα με επικεφαλής τον πρόεδρο της κεντρικής διοικούσας της ΠΕΔΜΕΔΕ κ. Γιάννη Παπαϊωάννου για ενημέρωση και καταγραφή θέσεων και προβλημάτων.

Ο ΠΡΟΕΔΡΟΣ
ΓΙΩΡΓΟΣ ΣΙΦΩΝΙΟΣ

ELLINIKON
PIANO RESTAURANT

Ενας γνώριμος χώρος .
Για προσωπικές - στιγμές
Επαγγελματικές - συναντήσεις
και κοινωνικές - εκδηλώσεις



Στο πιάνο ο
ΓΙΩΡΓΟΣ ΧΑΤΖΗΑΝΤΩΝΗΣ
μαζί του η ΠΕΛΛΑ ΒΑΡΔΗ
και ο ΑΝΔΡΕΑΣ ΣΤΕΦΑΝΟΥ

Κρατήσεις τηλ. 28111 - 63711.
Αλ. Διάκου 29.

ΚΙΝΗΜΑΤΟΓΡΑΦΟΙ

ΜΕΤΡΟΠΟΛ
Τηλ. 28400
ΔΥΟ ΠΡΟΒΟΛΕΣ 7:00 και 9:30
Μία από τις καλύτερες ταινίες της χρονιάς. Ο ΤΖΩΝ ΤΡΑΒΟΛΤΑ σ' ένα ρόλο που τον φέρνει υποψήφιο για ΟΣΚΑΡ. Μία ταινία που θα θυμάστε για καιρό!
ΦΑΙΝΟΜΕΝΟ
• PHENOMENON •
Α! ΠΡΟΒΟΛΗΣ - ΚΑΤΑΛΛΗΛΟ
Με την επιτυχία
«CHANGE THE WORLD»
Του ΕΡΙΚ ΚΛΑΠΤΟΝ
ΤΗΝ ΔΕΥΤΕΡΑ
Η κωμωδία του ΦΡΑΝΣΙΣ ΦΟΡΝΤ ΚΟΠΟΛΑ
ΤΖΑΚ
Με τον ΡΟΜΠΙΝ ΓΟΥΪΛΙΑΜΣ

«ΤΙΤΑΝΙΑ»
ΚΟΛΟΚΟΤΡΩΝΗ 98
ΤΗΛ. 25876 - 64050
ΩΡΕΣ ΕΝΑΡΞΗΣ 7.30 ΚΑΙ 10.00
Οταν παίζεται η ζωή ενός ανθρώπου... δεν υπάρχουν περιθώρια για λάθη...
Η ΕΤΥΜΗΓΟΡΙΑ
A TIME TO KILL
Από το μεγάλο Best Seller του ΤΖΩΝ ΓΚΡΙΣΑΜ
Πρωταγωνιστούν
ΣΑΝΤΡΑ ΜΠΟΥΛΟΚ, ΣΑΜΙΟΥΕΛ ΤΖΑΚΣΟΝ, ΚΕΒΙΝ ΣΠΕΙΣΥ
ΑΠΟ ΠΑΡΑΣΚΕΥΗ 6-12
ΕΩΣ ΠΕΜΠΤΗ 12-12

«ΠΑΛΛΑΣ»
Τηλέφωνον 24475
ΔΥΟ ΠΡΟΒΟΛΕΣ
7.30 ΚΑΙ 9.30
Μία ρομαντική ιστορία αγάπης που θα περάσει στην ιστορία του σινεμά για την «ΧΗΜΕΙΑ» ανάμεσα στους δύο πρωταγωνιστές της βιώνοντας την κάθε μέρα σαν να ήταν η τελευταία
ΥΠΟΘΕΣΗ ΠΟΛΥ ΠΡΟΣΩΠΙΚΗ
Πρωταγωνιστούν:
ΡΟΜΠΕΡΤ ΡΕΝΤΦΟΡΝΤ - ΜΙΣΕΛ ΦΑΪΦΕΡ

ΧΕΙΜΕΡΙΝΟΣ ΚΙΝ/ΦΟΣ
«ΔΗΜΟΤΙΚΟ»
ΤΗΛ: 20265, ΩΡΕΣ ΠΡΟΒΟΛΗΣ 8 μ.μ. και 10 μ.μ.
«ΤΑ ΠΕΤΡΙΝΑ ΧΡΟΝΙΑ»
Σκηνοθεσία: Παντελής Βούλγαρης
Πρωταγωνιστεί: Θ. Μπαζάκα
(βραβείο Φεστιβάλ Θεσ/κης)
ΕΙΣΟΔΟΣ ΕΛΕΥΘΕΡΗ

Τα πολιτιστικά

Κάνω κριτική δημιουργώντας, και όχι βρίσκοντας λάθη
ΜΙΧΑΗΛ ΑΓΓΕΛΟΣ



γράφει ο
ΑΡΙΣΤΕΙΔΗΣ ΜΙΑΟΥΛΗΣ

ΕΚΔΗΛΩΣΗ ΓΙΑ ΤΟΝ ΧΑΡΙΛΑΟ ΤΡΙΚΟΥΠΗ

Ο ΧΑΡΙΛΑΟΣ Τρικούπης, ο μακροβιότερος πρωθυπουργός μιας απο τις πιο ταραγμένες περιόδους του Ελληνισμού, υπήρξε μέγας οραματιστής. Επιδίωξε την προσέγγιση με τις βαλκανικές χώρες, υπερασπίστηκε σ'όλη του τη ζωή με σθένος και πίστη την προσήλωσή του στις αρχές του κοινοβουλευτισμού και επέβαλε στη ζωή του τόπου το δόγμα της «δεδηλωμένης».



ΣΤΗ ΦΩΤΟΓΡΑΦΙΑ Ο ΧΑΡΙΛΑΟΣ ΤΡΙΚΟΥΠΗΣ

Σθεναρός πολέμιος των αντισυνταγματικών ενεργειών και επεμβάσεων του στέμματος, ονειρευόταν μια Ελλάδα ενταγμένη στα συστήματα των προηγμένων κρατών της Ευρώπης. Το σιδηροδρομικό δίκτυο Πελοποννήσου, Θεσσαλίας και Λαυρίου, ο Ισθμός της Κορίνθου, η αποξήρανση της Κωπαϊδας, η κατασκευή οδικού δικτύου και αντιπλημμυρικών έργων, η οργάνωση του στρατού, η ναυπήγηση θωρηκτών, η ανάπτυξη πλουτοπαραγωγικών πηγών της χώρας είναι προσωπικές του επιτεύξεις.

Με την ευκαιρία της συμπλήρωσης 100 χρόνων απο το θάνατό του, (πέθανε στις 30 Μαρτίου του 1896 εξόριστος) η Εταιρεία Ροδιακών μελετών ετοιμάζει μια ενδιαφέρουσα εκδήλωση.

Η εκδήλωση αυτή θα πραγματοποιηθεί την Τετάρτη 18 Δεκεμβρίου στις 6.30 το απόγευμα στην αίθουσα εκδηλώσεων του Δικηγορικού Συλλόγου Ρόδου. Στο έργο του Χαριλάου Τρικούπη θα αναφερθεί ο πρόεδρος της Ε.Ρ.ΜΕ κ. Εμμανουήλ Παπαϊωάννου.

ΤΟ ΗΜΕΡΟΛΟΓΙΟ ΤΟΥ ΠΑΝΟΡΜΙΤΗ

ΕΝΑ ολιγοσέλιδο μα καλαίσθητο ημερολόγιο κυκλοφόρησε για το 1997 η Ιερά Μονή Πανορμίτη, αφιερωμένο στους ευεργέτες και δωρητές συνκτίτορες του Πανορμίτειου Γηροκομείου.

Στο ημερολόγιο δημοσιεύονται πολλές φωτογραφίες απο το ιστορικό Μοναστήρι και απο τα εγκαίνεια του γηροκομείου. Επίσης ο αναγνώστης του θα βρεί και πολλά στοιχεία γύρω απο την ιστορία της Μονής και την λαμπρή πορεία της στο πέρασμα του χρόνου.

Ευχόμενος ο ακάματος Καθηγούμενος της Μονής Πανορμίτη Αρχιμανδρίτης Γαβριήλ Μαργαρίτης σημειώνει πως «με τη δύναμη του Θεού και τη βοήθεια του προστάτη και πολιούχου της νήσου μας Ταξιάρχη Μιχαήλ του Πανορμίτη προβαίνομε στην έκδοση του παρόντος ετησίου εγκολπίου ημερολογίου, που σκοπό έχει αφ'ενός μεν να προβάλει το εκτελούμενο με τη χάρη Του έργο στην Ιερά Μονή μας και αφετέρου να αποβεί συνδετικός κρίκος με τους απανταχού της γης ευσεβείς προσκυνητές του και φίλους του Μοναστηριού Του. Χάρη στην ανταπόκριση τους, μπορέσαμε μέσα σε πολύ σύντομο χρονικό διάστημα, να ανεγείρουμε και να εγκαινιάσει ο Σεβ. Μητροπολίτης Ρόδου κ.κ. Απόστολος το Γηροκομείο της Μονής μας.

Σ'αυτούς, λοιπόν αφιερώνουμε το παρόν Ημερολόγιο, τα έσοδα απο την πώληση του οποίου θα διατεθούν υπέρ του νέου ιδρύματος και της λειτουργίας του. Στα επόμενα τεύχη συν Θεώ θα προχωρήσουμε σε άλλα αφιερώματα, καταχώριση θαυμάτων που επιπελούνται με τη χάρη του Πανορμίτη μας κ.λπ.»

ΝΕΕΣ ΕΚΔΟΣΕΙΣ

Από τις εκδόσεις ΛΙΒΑΝΗ, κυκλοφορούν αυτές τις μέρες δύο νέα βιβλία:

ΗΘΕΛΑ ΚΑΤΙ ΝΑ ΠΩ...
Δήμητρα Παπαδήμα

«...Μη βγάλεις δάκρυ, μην πεις κουβέντα, άσε τα βλέφαρα ακίνητα, τα χείλη μισάνοιχτα, τα ρουθούνια υγρά και, έχοντας γνώση πια, ξανακάν'το με τα μάτια μπηγμένα στα δικά μου μάτια. Εσύ κι εγώ, κανείς άλλος κοντά μας. Τώρα που σπουδάσαμε ο ένας τον άλλο, εύκολα θα ακροβατήσουμε στο τεντωμένο σκοινί. Μη ζητήσεις βοήθεια, μην ελπίσεις συμπαράσταση. Μόνοι μας και όπου βγει...»

«Ηθελα να μιλήσω για κείνα τα απλά, τα καθημερινά, τα συνηθισμένα, που είναι το μεδούλι της ζωής.

Κάποτε ζήλεψα πολύ όσους με περιστοίχιζαν την Αφροδίτη την κυρία Ανδρομάχη το Λεωνίδα τον αδελφό μου. Αυτούς, που έβλεπα να χορεύουν ένα τρελό παθιασμένο χορό γύρω από πύρινες φλόγες. Αυτούς, που γαντζωμένοι ο ένας από τον άλλο χαροπάλευαν μυστικά από άλλους, προσφέροντας θυσία τους εαυτούς τους στο μεγάλο Θεό έρωτα, τις αταίριαστες άγουρες μοναδικές αγάπες τους.

Κάποτε τους μίσησα που γεννήθηκαν άξιοι να νιώσουν. Μετά τους πόνεσα για τον πόνο τους και τώρα που χάθηκαν τους κλαίω. Κι όμως αν κοπούσαν έστω μια φορά μέσα από τα μάτια μου θα έβλεπαν την ομορφιά του ουρανού, της θάλασσάς, της γέννησης των παιδιών, την ομορφιά που έχει ένα απλό τρυφερό γέλιο ένα απαλό άγγιγμα, ένα μυρωδάτο σπίτι, ένα μελισταλαχτο στόμα.

Γιατί τα σπουδαία είναι μικρά»».

Η Δήμητρα Παπαδήμα γεννήθηκε στην Αθήνα. Σπούδασε θέατρο και κλασσικό χορό. Εργάζεται στην τηλεόραση, τον κινηματογράφο, το θέατρο και παράλληλα γράφει. Από τις εκδόσεις μας κυκλοφορεί επίσης το βιβλίο της Χαμένο δειλινό.

ΑΛΕΞΑΝΔΡΑ
Βάσω Παπάκου

«...Μακάρι, άγγελε μου, να έχεις την τύχη μου, να είσαι γερή και να ζήσεις τη ζωή που έζησα. Μακάρι ν'αγαπηθείς όσο αγαπήθηκα...»

Το βιβλίο Αλεξάνδρα είναι ένα μυθιστόρημα που ζωντανεύει ρεαλιστικά τους έντονους έρωτες, τους γάμους και τις λαχτάρες μιας σύγχρονης αρχόντισσας. Ξεκινάει από τη Σμύρνη στις αρχές του αιώνα μας και, κάνοντας συναρπαστικούς σταθμούς στο Βόλο, την Αθήνα, το Μιλάνο και τις Βρυξέλλες, καταλήγει στην Αθήνα του σήμερα.

Η πρωίδα του, η Αλεξάνδρα είναι μια γυναίκα δυναμική, αισιόδοξη και πολύ ελκυστική. Η δυσκολία της να αποκτήσει παιδί είναι το κρυφό της μαράζι. Αγαπάει τα παιδιά όλου του κόσμου και στο τέλος της πολυτάραχης ζωής φυλάει γι'αυτά κάτι σημαντικό.

Η Βάσω Παπάκου γεννήθηκε το 1948 στη Θεσσαλονίκη. Τελείωσε το λύκειο στην Αθήνα το 1965 και αμέσως προσλήφθηκε στην Ολυμπιακή Αεροπορία ως αεροσυνοδός, όπου παρέμεινε μέχρι το 1978. Από το 1971 μέχρι το 1975 σπούδασε πολιτικές επιστήμες στο Πάντειο Πανεπιστήμιο. Μιλάει καλά τρεις γλώσσες: αγγλικά, γαλλικά, παλικά.

Η Αλεξάνδρα είναι το δεύτερο βιβλίο της. Το πρώτο, Η Αεροσυνοδός, κυκλοφόρησε το 1984.



ALFA 146, Η ΝΕΑ ALFA ROMEO. ΖΗΣΤΕ ΜΑΖΙ ΤΗΣ ΜΟΝΑΔΙΚΕΣ ΟΔΗΓΙΚΕΣ ΣΥΓΚΙΝΗΣΕΙΣ. ΔΥΝΑΤΟΣ ΧΑΡΑΚΤΗΡΑΣ: ΚΙΝΗΤΗΡΕΣ BOXER 1.4, 1.6 ΚΑΙ 1.7 16V. ΣΤΑΘΕΡΗ: ΑΝΑΡΤΗΣΕΙΣ ΜΕ ΕΛΕΓΧΟΜΕΝΗ ΕΛΑΣΤΙΚΟΤΗΤΑ, ΡΥΘΜΙΖΟΜΕΝΟ ΣΕ ΥΨΟΣ ΥΔΡΑΥΛΙΚΟ ΤΙΜΟΝΙ, ABS ΚΑΤΟΠΙΝ ΠΑΡΑΓΓΕΛΙΑΣ - STANDARD ΣΤΗΝ 1.7 16V. ΑΣΦΑΛΗΣ: ΚΑΜΠΙΝΑ ΕΠΙΒΑΤΩΝ ΠΡΟΟΔΕΥΤΙΚΗΣ ΠΑΡΑΜΟΡΦΩΣΗΣ, ΠΛΕΥΡΙΚΟΙ ΔΟΚΟΙ ΑΣΦΑΛΕΙΑΣ, ΣΥΣΤΗΜΑ ΠΡΟΛΗΨΗΣ ΠΥΡΚΑΓΙΑΣ FPS, ΤΗΛΕΣΚΟΠΙΚΟΣ ΑΞΟΝΑΣ ΤΙΜΟΝΙΟΥ, ΑΕΡΟΣΑΚΟΣ ΟΔΗΓΟΥ, ΑΕΡΟΣΑΚΟΣ ΣΥΝΟΔΗΓΟΥ ΚΑΤΟΠΙΝ ΠΑΡΑΓΓΕΛΙΑΣ. ΑΝΕΤΗ: ΚΑΜΠΙΝΑ ΕΠΙΒΑΤΩΝ ΜΕ ΗΧΟΜΟΝΣΗ, ΒΕΛΟΥΔΙΝΗ ΕΠΕΝΔΥΣΗ ΣΑΛΟΝΙΟΥ, ΕΙΔΙΚΑ ΣΧΕΔΙΑΣΜΕΝΟΣ ΧΩΡΟΣ ΓΙΑ ΤΟΝ ΣΥΝΟΔΗΓΟ, ΗΛΕΚΤΡΙΚΑ ΠΑΡΑΘΥΡΑ, ΗΛΕΚΤΡΟΜΑΓΝΗΤΙΚΕΣ ΚΛΕΙΔΑΡΙΕΣ, ΜΕΓΑΛΟΣ ΧΩΡΟΣ ΑΠΟΣΚΕΥΩΝ. Η ALFA 146 ΠΡΟΣΤΑΤΕΥΕΤΑΙ ΜΕ ΤΟ ΣΥΣΤΗΜΑ IMMOBILIZER ALFA CODE. ALFA 146: ΜΙΑ ALFA ΠΟΥ ΕΧΕΙ ΟΛΑ ΟΣΑ ΑΝΑΖΗΤΑΤΕ ΣΕ ΕΝΑ ΚΟΡΥΦΑΙΟ ΑΥΤΟΚΙΝΗΤΟ. ΚΑΙ ΠΑΝΩ ΑΠ' ΟΛΑ, ΕΙΝΑΙ ALFA ROMEO.

ALFA 146.
ΠΡΟΣΩΠΙΚΟΤΗΤΑ ALFA ROMEO.

ALFA CONTACT
1+3+8
ALFA ROMEO Fiat Credit Hellas
Η Alfa Romeo συνιστά SELENIA

AUTORODOS A.E.
ΑΥΣΤΡΑΛΙΑΣ 60. ΡΟΔΟΣ, ΤΗΛ: 0241-27421

Αναδρομή στο Παρελθόν

«η δημοκρατική της Ρόδου»
Πριν 12 χρόνια
Πέμπτη 6 Δεκεμβρίου 1984

Ο ιδιοκτήτης που πτωχεύσαντος αγγλικού πρακτορείου «Budget» Ελληνοκύπριος επιχειρηματίας Λευτέρης Παναγίδης, πρόκειται να ιδρύσει νέα ανώνυμη εταιρεία για την εκτέλεση τουριστικών εργασιών (δηλαδή νέο τουριστικό γραφείο) αναφέρουν έγκυρες δημοσιογραφικές πληροφορίες. Θεωρείται πάντως απίθανο να ακολουθήσει την ίδια τακτική όπως ο ιδιοκτήτης του «RERIKLIS» Π. Αντωνόπουλος, ο οποίος ξαναμπήκε στην τουριστική αγορά χωρίς να πληρώσει τα χρέη του και χρησιμοποιώντας... παραπλήσιο όνομα πρακτορείου, όπως έγραψε συγκεκριμένα το Σάββατο η «δ». Ο κ. Παναγίδης διεμήνυσε στην Πανελλήνια Ομοσπονδία Ξενοδόχων (ΠΟΞ) και μέσω αυτής στις Ενώσεις Ξενοδόχων Κρήτης, Κέρκυρας και Ρόδου οτι προτίθεται να πληρώσει τα χρέη του καταθέτοντας ισόποσες μετοχές άλλων επιχειρήσεων του ή εκποιώντας ακίνητά του στην Ελλάδα. Με βάση τις ίδιες πληροφορίες ο πτωχεύσας επιχειρηματίας φέρεται να καλύπτει με αυτό τον τρόπο το 90% των οφειλών του στην Ελλάδα, που ανέρχονται, σύμφωνα με υπολογισμούς που έγιναν σε 120 εκ περίπου, από τα οποία 30 περίπου στη Ρόδο. Μεγάλα όμως χρέη άφησε το «Budget» και στην Ισπανία, με αποτέλεσμα να προκαλούνται ανησυχίες για το «ποιός θα πρόλάβει».

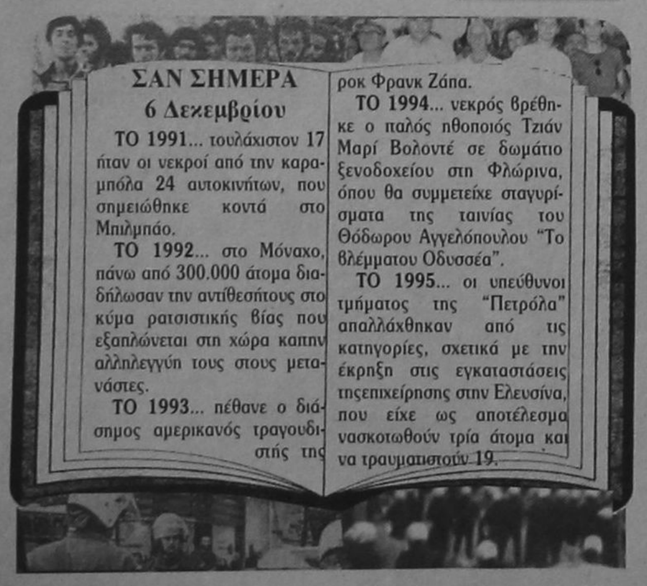

ΣΑΝ ΣΗΜΕΡΑ
6 Δεκεμβρίου

ΤΟ 1991... τουλάχιστον 17 ήταν οι νεκροί από την καραμπόλα 24 αυτοκινήτων, που σημειώθηκε κοντά στο Μπιλμπάο.

ΤΟ 1992... στο Μόναχο, πάνω από 300.000 άτομα διαδήλωσαν την αντίθεσήτους στο κύμα ρατσιστικής βίας που εξαπλώνεται στη χώρα καπην αλληλεγγύη τους στους μετανάστες.

ΤΟ 1993... πέθανε ο διάσημος αμερικανός τραγουδιστής της ροκ Φρανκ Ζάπα.

ΤΟ 1994... νεκρός βρέθηκε ο παλός ηθοποιός Τζιάν Μαρί Βολοντέ σε δωμάτιο ξενοδοχείου στη Φλώρινα, όπου θα συμμετείχε σταγυρίσματα της ταινίας του Θόδωρου Αγγελόπουλου "Το βλέμματου Οδυσσέα".

ΤΟ 1995... οι υπεύθυνοι τμήματος της "Πετρόλα" απαλλάχθηκαν από τις κατηγορίες, σχετικά με την έκρηξη στις εγκαταστάσεις τηςεπιχείρησης στην Ελευσίνα, που είχε ως αποτέλεσμα νασκοτωθούν τρία άτομα και να τραυματιστούν 19.

ΤΥ Πρόγραμμα

ΕΤ

11.30 ΠΑΙΔΙΚΟ ΠΡΟΓΡΑΜΜΑ
12.00 ΜΙΑ ΧΑΡΟΥΜΕΝΗ ΟΙΚΟΓΕΝΕΙΑ
12.40 ΤΟ ΣΥΝΕΡΓΕΙΟ
13.15 ΤΟ ΜΠΟΥΛΟΥΚΙ
14.00 2 ΜΕ 3
15.00 ΕΙΔΗΣΕΙΣ
15.35 ΦΕΡΝΑΝΤΑ
16.20 ΟΙ ΙΣΤΟΡΙΕΣ ΤΗΣ ΕΝΙΝΤ ΜΠΛΑΙΤΟΝ
16.50 ΤΑ ΔΕΛΦΙΝΑΚΙΑ ΤΟΥ ΑΜΒΡΑΚΙΚΟΥ
17.20 ΜΑΤΙΕΣ ΑΠΟ ΤΟ ΘΕΩΡΕΙΟ
18.00 ΕΙΔΗΣΕΙΣ - ΚΑΙΡΟΣ
18.20 ΜΕΝΤΙΤΕΡΑΝΕΟ
18.55 Ο ΓΥΡΟΣ ΤΟΥ ΚΟΣΜΟΥ ΜΕ ΜΙΑ ΜΠΑΛΑ
20.00 ΜΠΡΟΣΤΑ ΑΠΟ ΤΙΣ ΕΙΔΗΣΕΙΣ
21.00 ΕΙΔΗΣΕΙΣ - ΚΑΡΙΟΣ - ΤΗΛΕΟΙΚΟΝΟΜΙΑ
22.00 ΤΑ ΧΡΩΜΑΤΑ ΤΗΣ ΑΓΑΠΗΣ
23.00 ΞΕΝΗ ΤΑΙΝΙΑ
00.00 ΕΙΔΗΣΕΙΣ - ΚΑΙΡΟΣ - ΤΗΛΕΟΙΚΟΝΟΜΙΑ
01.00 ΞΕΝΗ ΤΑΙΝΙΑ

ΕΤ2

10.00 ΙΤΑΛΙΚΑ
10.22 ΤΟ ΘΑΥΜΑΣΤΟ ΜΑΣ ΣΩΜΑ
10.32 Ο ΘΑΥΜΑΣΤΟΣ ΚΟΣΜΟΣ ΤΗΣ ΕΠΙΣΤΗΜΗΣ
10.43 ΤΙ ΕΙΝΑΙ ΥΠΕΥΘΥΝΟΤΗΤΑ
10.53 ΤΟ ΒΙΒΛΙΟ ΚΙ ΕΜΕΙΣ
11.00 ΓΕΙΑ ΣΟΥ ΣΠΕΝΣΕΡ
11.30 ΤΑ ΠΑΡΑΜΥΘΙΑ ΤΩΝ ΑΔΕΛΦΩΝ ΓΚΡΙΝ
11.45 ΠΙΝΟΚΙΟ
12.15 ΜΑΝΩΛΗΣ ΝΤΕΛΜΠΕΝΤΕΡΗΣ
13.00 ΑΓΡΙΟΓΑΤΑ
13.30 ΕΙΔΗΣΕΙΣ
14.00 ΣΥΝ ΚΑΙ ΠΛΗΝ
15.00 ΚΑΡΟΥΖΕΛ
15.50 ΝΤΙΓΚ ΚΑΙ ΝΤΑΓΚ
16.00 ΚΑΡΤΟΥΝΙΑ
16.30 ΤΟ ΧΡΟΝΙΚΟ ΤΗΣ ΝΑΡΝΙΑ
17.00 ΕΙΔΗΣΕΙΣ
17.30 ΟΙ ΠΟΛΕΙΣ ΤΩΝ ΣΥΝΟΡΩΝ ΜΑΣ
18.00 ΠΡΟΠΟ - ΓΝΩΣΕΙΣ
19.00 ΤΑ ΖΩΑ ΤΟΥ ΚΟΣΜΟΥ
19.20 Ο ΑΝΘΡΩΠΟΣ ΚΑΙ ΤΟ ΚΛΙΜΑ
20.10 ΜΙΧΑΗΛ ΑΓΓΕΛΟΣ
20.55 ΙΣΤΟΡΙΑ ΜΙΑΣ ΛΕΞΗΣ
21.00 ΜΕΓΑΛΕΣ ΔΙΚΕΣ ΚΑΙ ΕΓΚΛΗΜΑΤΑ ΤΟΥ 20ου ΑΙΩΝΑ
21.30 ΝΥΧΤΕΡΙΝΟ ΩΡΑΡΙΟ
22.00 ΡΙΜΕΙΚ
23.00 ΕΙΔΗΣΕΙΣ-ΚΑΙΡΟΣ
23.30 Η ΑΛΛΗ ΜΕΡΙΑ ΤΟΥ ΦΕΓΓΑΡΙΟΥ
00.30 ΞΕΝΗ ΤΑΙΝΙΑ
02.25 Ο ΕΜΠΙΣΤΟΣ

MEGA

07.00 ΜΗ ΜΟΥ ΤΗ ΜΕΡΑ ΤΑΡΑΤΤΕ
10.00 ΜΕΤΑΞΥ ΜΑΣ
13.20 ΡΟΥΚ ΖΟΥΚ
14.00 ΔΕΛΤΙΟ ΕΙΔΗΣΕΩΝ
14.40 ΧΤΥΠΟΚΑΡΔΙΑ ΣΤΟ ΜΠΕΒΕΡΛΙ ΧΙΛΣ
15.40 ΤΟΚ ΤΟΚ
17.19 ΓΕΓΟΝΟΤΑ ΣΕ 60'
17.20 ΟΙ ΑΠΑΡΑΔΕΚΤΟΙ
17.55 ΓΑΤΕΣ
18.00 ΜΑΤΙΕΣ ΣΤΑ ΓΕΓΟΝΟΤΑ
18.05 ΟΙ ΤΡΕΙΣ ΧΑΡΙΤΕΣ
18.39 ΓΕΓΟΝΟΤΑ ΣΕ 60''
18.40 ΡΙΣΚΟ
19.24 ΓΕΓΟΝΟΤΑ ΣΕ 60''
19.25 ΚΟΝΤΡΑ ΠΛΑΚΕ
20.30 ΤΑ ΓΕΓΟΝΟΤΑ ΣΤΙΣ ΟΚΤΩΜΙΣΙ
21.15 ΕΜΕΙΣ ΚΑΙ ΕΜΕΙΣ
22.10 ΑΣΥΝΗΘΕΙΣ ΥΠΟΠΤΟΙ
22.50 ΞΕΝΗ ΤΑΙΝΙΑ
23.50 ΞΕΝΗ ΤΑΙΝΙΑ
00.15 ΤΑ ΤΕΛΕΥΤΑΙΑ ΓΕΓΟΝΟΤΑ
01.00 ΞΕΝΗ ΤΑΙΝΙΑ
02.45 ΞΕΝΗ ΤΑΙΝΙΑ
04.30 ΞΕΝΗ ΤΑΙΝΙΑ
06.40 ΤΑ ΧΡΥΣΑ ΚΟΡΙΤΣΙΑ

ANT1

06.00 ΤΑ ΝΕΑ ΤΟΥ ANT1 SATELLITE
06.20 ΟΙ ΕΔΗΣΕΙΣ ΤΟΥ C.B.S.
06.45 ΤΗΛΕΜΑΡΚΕΤΙΝΓΚ
07.00 ΚΑΛΗΜΕΡΑ ΕΛΛΑΔΑ
10.00 ΠΡΩΙΝΟΣ ΚΑΦΕΣ
12.50 ΚΕΝΤΡΙ
14.00 ΤΑ ΝΕΑ ΤΟΥ ANT1
14.40 Ο ΙΠΠΟΤΗΣ ΤΗΣ ΑΣΦΑΛΤΟΥ
15.45 ANT1 A1
15.50 ΑΤΙΘΑΣΑ ΝΙΑΤΑ
16.40 ΚΟΜΕΝΤΙ ΚΛΑΜΠ
16.45 ΕΠΙΤΕΛΟΥΣ ΜΑΖΙ
18.00 ΕΙΔΗΣΕΙΣ
18.05 Ο ΚΑΙΡΟΣ ΤΗΣ ΕΒΔΟΜΑΔΑΣ
18.10 ΚΑΛΗΜΕΡΑ ΖΩΗ
18.50 Ο ΚΑΛΥΤΕΡΟΣ ΚΕΡΔΙΖΕΙ
19.30 ANT1 A1
19.35 Η ΛΑΜΨΗ
20.25 ΤΑ ΝΕΑ ΤΟΥ ANT1
21.00 ΑΠΟ ΤΗ ΘΕΣΗ ΤΟΥ ΟΔΗΓΟΥ
21.05 ΤΑΤΣΙ-ΜΗΤΣΙ-ΚΩΣΤΑ
21.40 Η A1 ΣΤΟΝ ANT1
21.45 ΤΣΙΚ ΤΟΥ ΤΣΙΚ
22.15 Η A1 ΣΤΟΝ ANT1
22.20 ΕΛΛΗΝΙΚΗ ΤΑΙΝΙΑ
23.00 ΤΑ ΝΕΑ ΤΟΥ ANT ΣΕ 1'
23.55 Η A1 ΣΤΟΝ ANT1
00.00 ΝΥΧΤΕΡΙΝΕΣ ΕΙΔΗΣΕΙΣ
00.15 Ο ΚΑΙΡΟΣ ΤΗΣ ΕΒΔΟΜΑΔΑΣ
00.20 Η A1 ΣΤΟΝ ANT1
00.50 ΞΕΝΗ ΤΑΙΝΙΑ
02.30 ΤΗΛΕΜΑΡΚΕΤΙΝΓΚ - ΤΗΛΕΑΓΟΡΑ
03.00 ΦΞΕΝΗ ΤΙΑΝΙΑ
04.40 ΞΕΝΗ ΤΑΙΝΙΑ

FILMNET

06.40 ΠΟΤΕ ΜΗΝ ΕΜΠΙΣΤΕΥΕΣΑΙ ΕΝΑΝ ΞΕΝΟ
08.15 ΜΟΙΡΑΙΟΣ ΠΑΡΑΓΟΝΤΑΣ
10.00 ΚΟΣΜΟΣ ΔΙΧΩΣ ΟΝΕΙΡΑ
12.00 ΟΙ ΜΙΚΡΟΙ ΓΙΓΑΝΤΕΣ
14.00 Ο ΒΑΣΙΛΙΑΣ ΤΟΥ ΛΟΦΟΥ
16.00 ΒΟΥΝΤΟΥ
18.00 ΑΓΑΠΗΜΕΝΟ ΜΟΥ ΗΜΕΡΟΛΟΓΙΟ
19.45 Ο ΑΝΑΤΕΛΛΩΝ ΗΛΙΟΣ
22.00 Ο ΠΑΝΤΟΓΝΩΣΤΗΣ
00.00 ΑΝΑΖΗΤΩΝΤΑΣ ΤΗ ΔΙΚΑΙΟΣΥΝΗ
01.45 ΚΑΚΑ ΚΟΡΙΤΣΑ 2
03.10 ΕΠΑΓΓΕΛΜΑ ΖΙΓΚΟΛΟ
05.05 ΟΛΙΒΕΡ

TV4

14.01 ΚΙΝΟΥΜΕΝΑ ΣΧΕΔΙΑ
15.00 «ΜΕ ΔΥΟ ΣΤΙΣ 3:00 ΣΤΟ TV4»
16.00 ΚΙΝΟΥΜΕΝΑ ΣΧΕΔΙΑ
16.30 ΧΡΩΜΑΤΑ 1000
19.00 ΜΟΥΣΙΚΟ ΔΙΑΛΛΕΙΜΑ
19.30 ΑΘΛΗΤΙΚΟ ΣΑΒΒΑΤΟΚΥΡΙΑΚΟ
19.40 ΕΛΛΗΝΙΚΗ ΤΑΙΝΙΑ
21.30 ΖΟΥΜ ΣΤΑ ΓΕΓΟΝΟΤΑ
22.10 ΥΠΑΡΧΕΙ ΘΕΜΑ
00.00 ΝΥΧΤΕΡΙΝΑ ΣΠΟΡ

TV7

14.00 ΚΙΝΟΥΜΕΝΑ ΣΧΕΔΙΑ
14.45 Η ΜΑΜΑ ΜΟΥ Η ΛΥΚΑΙΝΑ
16.15 JULIO IGLESIAS
17.30 A YEAR TO REMEMBER ΝΤΟΚΥΜΑΝΤΕΡ
18.20 ΠΟΔΟΣΦΑΙΡΟ
20.00 ΕΙΔΗΣΕΙΣ
21.00 7 ΚΑΙ ΣΗΜΕΡΑ
22.05 Ο ΑΝΘΡΩΠΟΣ ΤΗΣ ΑΦΡΙΚΗΣ ΠΕΡΙΠΕΤΕΙΑ
23.00 ΕΙΔΗΣΕΙΣ
23.30 ΣΥΝΕΧΕΙΑ ΤΗΣ ΤΑΙΝΙΑΣ
00.05 ΤΟ ΣΠΙΤΙ ΤΟΥ ΤΡΟΜΟΥ ΘΡΙΛΕΡ

ΗΜΕΡΗΣΙΑ ΕΦΗΜΕΡΙΔΑ
η δημοκρατική της Ρόδου
Ετος ιδρύσεως 1982
Θεμιστοκλέους Σοφούλη 77
Ταχ. Θυρίδα 339 85100 Ρόδος
Εκδότης - ιδιοκτήτης - διευθυντής:
ΒΑΣΙΛΗΣ Δ. ΑΘΑΝΑΣΙΟΥ
Τηλέφωνα: 28728, 34722, 76655, 79100, 26728, 27919
Telefax: 37333

Η ταυτότητα της Ημέρας

Καιρός

Γενική πρόγνωση καιρού Ελλάδας για σήμερα Παρασκευή 06/12/96. Βαθμιαία επιδείνωση θα παρουσιάσει ο καιρός από τα δυτικά προς τα ανατολικά με βροχές και καταιγίδες που κατά τόπους θα είναι ισχυρές. Χιόνια θα πέσουν στα βόρεια ορεινά. Οι άνεμοι θα πνέουν από νότιες διευθύνσεις πολύ ισχυροί έως θυελλώδεις που γρήγορα στα πελάγη θα γίνουν τοπικά πολύ θυελλώδεις. Η θερμοκρασία θα κυμανθεί στα βόρεια από 5 έως 15 βαθμούς, στο Ιόνιο και τα υπόλοιπα ηπειρωτικά από 8 έως 18 και στα νησιά του Αιγαίου από 12 έως 20 βαθμούς Κελσίου.

ΠΑΡΑΣΚΕΥΗ
6 ΔΕΚΕΜΒΡΙΟΥ 1996
ΝΙΚΟΛΑΟΥ ΜΥΡΩΝ
ΘΑΥΜΑΤΟΥΡΓΟΥ
Ανατολή ηλίου 7.27'
Δύση ηλίου 5.05'
ΣΕΛΗΝΗ 25 ΗΜΕΡΩΝ

Αεροπορικά δρομολόγια

ΠΤΗΣΕΙΣ ΟΛΥΜΠΙΑΚΗΣ

Ρόδος - Αθήνα: Καθημερινά 07.15, 19.05, 22.05
Τρίτη - Τετάρτη - Παρασκευή - Κυριακή 09.25
Δευτέρα 10.25
Τρίτη - Τετάρτη - Σάββατο 14.00
Ρόδος - Θεσσαλονίκη: Δευτέρα - Τετάρτη - Παρασκευή - Κυριακή 19.05
Ρόδος - Ηράκλειο: Δευτέρα - Τετάρτη - Παρασκευή - Κυριακή 16.35
Ρόδος - Κάρπαθος: Καθημερινά πλην Σαββάτου 10.00
Δευτέρα - Τετάρτη - Παρασκευή - Σάββατο - Κυριακή 12.10
Ρόδος - Κάσος: Δευτέρα - Τετάρτη - Παρασκευή - Σάββατο - Κυριακή 12.10 (Μέσω Καρπάθου)
Ρόδος - Καστελλόριζο: Τετάρτη - Παρασκευή - Κυριακή 07.40

ΠΤΗΣΕΙΣ AIR GREECE

Για Αθήνα: - καθημερινά στις 08.00 το πρωί
Για Θεσσαλονίκη: Δευτέρα και Σάββατο στις 17.00
Για Ηράκλειο: Παρασκευή και Κυριακή στις 23.00
Επίσης καθημερινά προς Θεσσαλονίκη και Ηράκλειο μέσω Αθηνών.

Ακτοπλοϊκά δρομολόγια

ΠΑΤΜΟΣ: Απόπλους 11.00 για Κω, Σάμο, Θεσσαλονίκη
ΚΑΛΥΜΝΟΣ: Απόπλους 17.00 για Μεγίστην
ΔΗΜΗΤΡΑ: Απόπλους 14.00 για Κω, Κάλυμνο, Λέρο, Πάτμο, Πειραιά

Λαικές αγορές

Τετάρτη: στην οδό Βύρωνος (πίσω από το Στάδιο).
Πέμπτη: στην οδό Διαγοριδών.
Παρασκευή: Στην οδό Θεσ/νίκης Ανάληψη.
Σάββατο: στον Αγιο Δημήτριο.

Φαρμακεία

ΣΗΜΕΡΑ: διημερεύει το φαρμακείο ΛΑΡΔΟΠΟΥΛΟΣ Π., Αποστόλου Παύλου 86 (πλησίον εκκλησίας ΑΝΑΛΗΨΗΣ), τηλ. 63036

ΣΗΜΕΡΑ: διανυκτερεύει το φαρμακείο ΦΑΝΟΥΡΑΚΗΣ Α., Κληρονομικό φαρμακείο, Νέα Αγορά 48 (έναντι στ. ταξί), τηλ. 27420

Δέχονται το κοινό

- **ΠΕΡ/ΚΟΣ Δ/ΝΤΗΣ ΔΩΔ/ΣΟΥ** δέχεται Τρίτη & Πέμπτη 11:00 - 13:00.
- **ΝΟΜΑΡΧΗΣ** δέχεται το κοινό κάθε Τρίτη & Πέμπτη από 11.00 - 13.00
- **ΔΗΜΑΡΧΟΣ** Ρόδου δέχεται το κοινό κάθε Τετάρτη από 12.00 - 13.00
- **Ο Αντ/ρχος κ. Μαρτίνος Κανελάκης** δέχεται το κοινό ύστερα από ραντεβού
- **Ο Αντ/ρχος κ.Κ. Σκανδαλίδης** δέχεται κάθε Τρίτη - Πέμπτη από 13.00 - 14.00
- **Ο Αντ/ρχος κ. Αντώνης Αλαβέρας** δέχεται το κοινό Τρίτη και Πέμπτη 13.00 -14.00

Συνάλλαγμα

	ΑΓΟΡΑ	ΠΩΛΗΣΗ		ΑΓΟΡΑ	ΠΩΛΗΣΗ
ΔΟΛΛΑΡΙΟ Η.Π.Α	243.850	245.8550	ΚΟΡΩΝΑ ΔΑΝΙΑΣ	40.9210	41.1670
ΕΥΡΩΠΑΪΚΗ ΝΟΜ.ΜΟΝ.	302.8390	304.6610	ΚΟΡΩΝΑ ΣΟΥΗΔΙΑΣ	35.9620	36.1780
ΜΑΡΚΟ ΓΕΡΜΑΝΙΑΣ	165.990	157.5410	ΜΑΡΚΟ ΦΙΝΛΑΝΔΙΑΣ	52.4820	52.7980
ΦΡΑΓΚΟ ΓΑΛΛΙΑΣ	46.3290	46.6070	ΠΕΣΕΤΑ ΙΣΠΑΝΙΑΣ	1.8600	1.8720
ΛΙΡΑ ΑΓΓΛΙΑΣ-ΣΚ.	403.2070	405.6330	ΕΣΚΟΥΔΟ ΠΟΡΤΟΓ.	1.5520	1.5620
ΛΙΡΑ ΔΗΜ.ΙΡΛΑΝΔΙΑΣ	404.1640	406.5960	ΠΙΕΝ ΙΑΠΩΝΙΑΣ	215.8010	217.0990
ΦΡΑΓΚΟ ΒΕΛΓΙΟΥ	7.5971	7.6429	ΦΡΑΓΚΟ ΕΛΒΕΤΙΑΣ	184.7790	185.8910
ΦΙΟΡΙΝΙ ΟΛΛΑΝΔΙΑΣ	139.5800	140.4200	ΚΟΡΩΝΑ ΝΟΡΒΗΓΙΑΣ	37.5470	37.7730
ΛΙΡΕΤΑ ΙΤΑΛΙΑΣ	15.9240	16.0200	ΛΙΡΑ ΚΥΠΡΟΥ	519.4370	522.5630
ΣΕΛΙΝΙ ΑΥΣΤΡΙΑΣ	22.2550	22.3890	ΔΟΛΛΑΡΙΟ ΚΑΝΑΔΑ	180.7560	181.8440
			ΔΟΛΛΑΡΙΟ ΑΥΣΤΡΑΛΙΑΣ	194.9980	196.1720

Χρήσιμα Τηλέφωνα

Άμεση δράση	100	Βλάβες ΔΕΗ	125
Πυροσβεστική	23333	Πληρ. ΟΤΕ	131
Νοσοκομείο	22222	Ώρα	141
Οδική Ασφάλεια:		Φαρμακεία (Διημερ.-Διαν.)	107
EXRESS SERVICE	154	ΠΡΟ-ΠΟ • ΛΟΤΤΟ	111
HELLAS SERVICE	157	ΡΟΔΑ	26300
Ράδιο Ταξί	64712	ΚΤΕΥΛ	27706
Αστυν. Διεύθυνση	27653	ΕΒΕΔ	22281
Ασφάλεια	23294	Δικηγορικός Σύλλογος	27469
Τμήμα Τάξης	23849	Εμπορικός Σύλλογος	35255
Τροχαία	26480	Ολυμπιακή - Κρατήσεις	24555
Λιμεναρχείο	28888	ΔΑΝΕ	77070
Δασαρχείο	191	ΙΚΑ	64912
Τελωνείο	27703	ΤΑΞΥ	68701-3
Υγειονομείο	26666	ΟΑΕΔ	23265
Μητρόπολη	23274	Εργατικό Κέντρο	24730
Νομαρχία	74000	Αρχαιολογία	34719
Δήμος Ρόδου	30113	Περιφ. Δ/ντής	38174 - 38175
Βλάβες ΟΤΕ	121	AIRGREECE	36095

Εσωτερικές Ειδήσεις

ΕΠΑΝΑΣΤΑΤΙΚΕΣ ΤΟΜΕΣ ΣΤΗΝ ΤΟΠΙΚΗ ΑΥΤΟΔΙΟΙΚΗΣΗ

ΑΘΗΝΑ, 5 (ΑΠΕ)

Επαναστατικές τομές στη συγκρότηση της κεντρικής και περιφερειακής διοίκησης και της Τοπικής Αυτοδιοίκησης, είναι αποφασισμένη να επιφέρει η κυβέρνηση, τόνισε σήμερα ο υπουργός Εσωτερικών, Δημόσιας Διοίκησης και Αποκέντρωσης Αλέκος Παπαδόπουλος, ο οποίος παράλληλα εξήγγειλε οτι θα εκσυγχρονιστεί η εκλογική διαδικασία.



Οι παρεμβάσεις τις οποίες προωθεί το υπουργείο, όπως ανακοίνωσε ο κ. Παπαδόπουλος σε συνέντευξη Τύπου, κινούνται προς τις ακόλουθες κατευθύνσεις: 1. Νεο θεσμικό πλαίσιο για την ανοικοδόμηση του κράτους και το ξεκαθάρισμα των αρμοδιοτήτων μεταξύ κεντρικής-περιφερειακής διοίκησης-Τοπικής-Νομαρχιακής Αυτοδιοίκησης.

Το νομοσχέδιο για την περιφερειακή διοίκηση, είπε ο υπουργός, θα κατατεθεί το προσεχές διάστημα στη Βουλή και παρουσιάζει ορισμένες διαφοροποιήσεις σε σχεση με το αρχικό σχέδιο:

Μειώνεται ο αριθμός των διευθύνσεων κάθε περιφέρειας και περιορίζονται οι γενικές διευθύνσεις μονο σε μία, ενώ τελικά δεν θαυπάρχει αναπληρωτής περιφερειάρχης. Στο νομοσχέδιο εντάσσεται ενδεικτικός οργανισμός για τη λειτουργια των περιφερειων απο τις αρχές του 1997 ως αυτοτελών διοικητικών μονάδων.

Σε χρονικό διάστημα ενός εξαμήνου θα καταγραφούν οι αρμοδιότητες των κεντρικών υπηρεσιών των υπουργείων που θα μεταβιβασθούνστην περιφέρεια, αλλα και (ορισμένες απ' αυτές) στην Αυτοδιοίκηση πρώτου και δεύτερου βαθμού. Στη συνέχεια, θα αλλάξουν οι οργανισμοί των περιφερειών, ενώ θα εκπονηθούν νέοι οργανισμοί και για τα υπουργεία ώστε να ακολουθήσει η διενέργεια των μετατάξεων υπαλλήλων.

"Στόχος είναι - επεσήμανε ο κ. Παπαδόπουλος - "να αποσυμφορηθούν τα υπουργεία και να σταματήσει το φαινόμενο που παρατηρείται μόνο στην Ελλάδα και σε χώρες του τρίτου κόσμου, να συνωστίζονται οι πολίτες και να ταλαιπωρούνται. Πρέπει το κράτος να έρθει πιο κοντά στον πολίτη".

2."Ανακυτάρωση" του πρώτου βαθμού Αυτοδιοίκησης με υποχρεωτικές συνενώσεις ΟΤΑ. Οι Δημοτικές και Κοινοτικές εκλογες του Οκτωβρίου του 1988, ανακοίνωσε ο υπουργός, θα διεξαχθούν με νέους ΟΤΑ, οπως θα προέλθουν απο τις συνενώσεις.

"Διαπίστωση ολης της ελληνικής κοινωνίας", υπογράμμισε, "είναι οτι έχει αποτύχει η υπερδεκαετής προσπάθεια για εκούσιες συνενώσεις, γι' αυτό η κυβέρνηση αποφάσισε να προχωρήσει σε υποχρεωτικές. Πρόκειται για ώριμο αίτημα που είχε θετική αποδοχή απο την Αυτοδιοίκηση". Ηδη, συγκροτήθηκε επιτροπή για τη μελέτη του θέματος των υποχρεωτικών συνενώσεων με βάση τις ακόλουθες κατευθύνσεις- κριτήρια, οπως ανέφερε ο κ. Παπαδόπουλος: α. Να προκύψουν ΟΤΑ που θα έχουν λειτουργικότητα και να μην υπάρχουν Δήμοι ή Κοινότητες δύο και τριών ταχυτήτων. β. Να έχουν οικονομική βιωσιμότητα

δ. Να ληφθούν υπόψη οι τοπικές ιδιαιτερότητες (γεωγραφικές, ιστορικές, πολιτισμικές, τουριστικές) και να μην εφαρμοσθούν μηχ ανιστικά κριτήρια (πχ μονο πληθυσμός). Οι συνενώσεις θα αποτελέσουν προϊον ευρύτατου διαλόγου. 3. Εκσυγχρονισμός της εκλογικής διαδικασίας. Σύντομα θα καταρτιστεί σχετικό νομοσχεδιο, οπως ανακοίνωσε ο υπουργός Εσωτερικών, ο οποίος διευκρίνησε οτι οι αλλαγές αυτές δεν σχετίζονται με τον εκλογικό νομο. Πρόκειται, συγκεκριμένα, για την ανασύνταξη των εκλογικών καταλόγων (που χρονολογούνται απο 20ετίας και πλέον), κατοχύρωση της ψήφου των ετεροδημοτών στον τόπο κατοικίας τους (και οχι στην περιφέρεια στην οποία είναι εγγεγραμμένοι) καθώς και επιμέρους τροποποιήσεις στην εκλογική διαδικασία (διορισμός δικαστικών αντιπροσώπων, μελών εφορευτικών επιτροπών κ.α.). Το νομοσχέδιο, είπε ο υπουργός, θα βασιστεί στο πόρισμα της "επιτροπής Παπαδημητρίου" και στις προτάσεις των φορέων, οπως οι προϊστάμενοι του Πρωτοδικείου και της Εισαγγελίας Αθηνών, με τους οποίους υπήρξε συνεργασία του υπουργείου.

ΔΡΙΜΥΤΑΤΗ ΕΠΙΘΕΣΗ ΠΑΡΑΓΩΓΙΚΩΝ ΤΑΞΕΩΝ

ΑΘΗΝΑ, 5 (ΑΠΕ)

Δριμύτατη επίθεση εξαπέλυσαν όλες οι παραγωγικές τάξεις της χώρας κατά των αγροτών για τις μορφές κινητοποιήσεών τους, που στρέφονται κατά του συνόλου, όπως χαρακτηριστικά τονίζουν και δημιουργούν σοβαρά προβλήματα στην οικονομία και την κοινωνία.

Με ανακοίνωση-έκκληση που εξέδωσαν, καταγγέλλουν ως λανθασμένη την τακτική αυτή των αγροτών και τονίζουν οτι η ελληνική οικονομία δεν επιτρέπεται να χρησιμοποιείται ως όμηρος απο ομάδες που αποφασίζουν να ασκήσουν πίεση στο κράτος, παραβαίνοντας τους νόμους και εμποδίζοντας πολίτες και επιχειρήσεις να συνεχίσουν ομαλά τις δραστηριότητές τους.

Σε καμία περίπτωση, υπογραμμίζεται στην ανακοίνωση, το ενδεχόμενο δίκαιο ενός αιτήματος δε δικαιολογεί τη διάπραξη αδικημάτων για τη διεκδίκησή του.

Ο επιχειρηματικός κόσμος της χώρας, με την ανακοίνωση- έκκλησή του, καλεί:1. Και τις δυο πλευρές να προσέλθουν σε ουσιαστικό διάλογο που θα δώσει μακροχρόνιες λύσεις στα προβλήματα του αγροτικού κλάδου της οικονομίας.

2. Την κυβέρνηση να ενημερώσει με σαφήνεια και πληρότητα τον ελληνικό λαό για την πραγματική κατάσταση και τις πραγματικές δυνατότητες της οικονομίας.

3. Τους αγρότες να σταματήσουν άμεσα την ομηρία του κοινωνικού συνόλου και την καταπάτηση δικαιωμάτων του, που προστατεύονται απο το Σύνταγμα.

4. Τα κόμματα και τους συνδικαλιστικούς φορείς να λειτουργήσουν με γνώμονα το συμφέρον της ελληνικής οικονομίας.Την ανακοίνωση υπογράφουν οι κύριοι Ι. Στράτος (πρόεδρος ΣΕΒ), Ν. Ευθυμιάδης (πρόεδρος Βιομηχανιών Β. Ελλάδος), Ν. Φυρογένης (πρόεδρος Συνδέσμου Βιομηχανιών Αττικής και Πειραιώς), Τ. Κουνινιώτης (πρόεδρος Βιομηχανιών Πελοποννήσου και Δ. Ελλάδας), Αν. Γέμελος (πρόεδρος Βιομηχανιών Θεσσαλίας και Κεντρικής Ελλάδας), Ν. Βουγιουκλής (πρόεδρος Συνδέσμου Βιομηχανιών-Βιοτεχνιών Θράκης), Ι. Παπαθανασίου (πρόεδρος Εμποροβιομηχανικού Επιμελητηρίου Αθήνας), Γ. Κασιμάτης (πρόεδρος Εμποροβιομηχανικού Επιμελητηρίου Πειραιά) και Π. Κωνσταντινίδης (πρόεδρος Εμποροβιομηχανικού Επιμελητηρίου Θεσσαλονίκης).

ΣΩΜΑ ΕΠΙΘΕΩΡΗΤΩΝ ΣΤΗ ΔΗΜΟΣΙΑ ΔΙΟΙΚΗΣΗ

ΑΘΗΝΑ, 5 (ΑΠΕ)

Την απόφαση της κυβέρνησης για δημιουργία Σώματος Επιθεωρητών Δημόσιας Διοίκησης (ΣΕΔΔ) αλλά και την πρόθεσή του να βελτιώσει την αποτελεσματικότητα του νόμου 2190 στη διαδικασία ολοκλήρωσης των προσλήψεων, ανακοίνωσε σε συνέντευξη Τύπου το μεσημέρι, ο υπουργός Εσωτερικών, Δημόσιας Διοίκησης και Αποκέντρωσης (ΕΔΔ&Α), Αλέκος Παπαδόπουλος.

Η συγκρότηση του ΣΕΔΔ, σημείωσε ο κ. Παπαδόπουλος, θα προβλέπεται στο β' κεφάλαιο του νομοσχεδίου για τον "συνήγορο του πολίτη" ("όμπουντσμαν" όπως αποκαλείται στην ΕΕ), και αποτελεί την μετεξέλιξη του Σώματος Ελεγκτών Δημόσιας Διοίκησης (ΣΕΛΔΔ). Εξέφρασε τη γνώμη ότι το Σώμα Ελεγκτών "ήταν επιτυχημένος θεσμός" και τον περιέγραψε ως "υβριδική μορφή" όμπουντσμαν, εξωτερικού δηλαδή ελέγχου της δράσης της Δημόσιας Διοίκησης.

Αυτό που χρειάζεται τώρα, τόνισε ο υπουργός ΕΔΔ&Α είναι ο εσωτερικός έλεγχος της Δημόσιας Διοίκησης, καθώς όπως σημείωσε, είμαστε ίσως η μόνη ευρωπαϊκή χώρα που δεν έχουμε τέτοιους ελεγκτικούς μηχανισμούς προστασίας του πολίτη. Είπε επίσης ότι το προσχέδιο του νόμου για τον συνήγορο του πολίτη θα αποτελέσει αντικείμενο διαλόγου με την ΑΔΕΔΥ, πριν αυτό κατατεθεί στη Βουλή.

Ας σημειωθεί ότι στην αρμοδιότητα του ΣΕΔΔ υπάγεται ο έλεγχος των υπηρεσιών: α) του Δημοσίου, β) των οργανισμών τοπικής αυτοδιοίκησης Α' και Β' βαθμού και των επιχειρήσεων αυτών και γ) των λοιπών νομικών προσώπων δημοσίου δικαίου, εξαιρουμένων των ΔΕΚΟ.

Το υπουργείο, συνέχισε ο κ. Παπαδόπουλος, μελετά τη δημιουργία ενός νομοσχεδίου, το οποίο θα βελτιώνει τηναποτελεσματικότητα του νόμου 2.190, αναφορικά με τη διαδικασία ολοκλήρωσης των προσλήψεων, καθώς και με το σταμάτημα των "διαφυγών", όπως είπε, που γίνονται με την ένταξη στις ΔΕΚΟ ορισμένων κατηγοριών και ειδικοτήτων.

Τόνισε ωστόσο, ότι η κυβέρνηση είναι αποφασισμένη να διασφαλίσει τις αρχές του "2.190", προσθέτοντας ότι ο νόμος αυτός σχετίζεται με τη λειτουργία του πολιτικού συστήματος, την ενδυνάμωση της Δημόσιας Διοίκησης, την αξιοκρατία και τη Δημοκρατία. Τον χαρακτήρισε δε ως ένα από τους πιο σημαντικούς θεσμικούς νόμους που προώθησε η προηγούμενη κυβέρνηση και ψήφισε η Βουλή.

Επίσης, συμπλήρωσε ο υπουργός ΕΔΔ&Α, η επιτροπή Ανασύνταξης του Δημοσιοϋπαλληλικού Κώδικα, θα έχει ολοκληρώσει μέχρι τέλος Φεβρουαρίου τις εργασίες της, περιλαμβάνοντας "ουσιαστικές" αλλαγές για το βαθμολόγιο, ώστε να ενισχυθεί η ιεραρχία, αλλά και για πειθαρχικό δίκαιο "με βάρος στο δικονομικό μέρος του πειθαρχικού δικαίου". Επίσης, πρόσθεσε ο κ. Παπαδόπουλος, προχωρά και η συγκρότηση του Κώδικα Διοικητικής Διαδικασίας.

ΔΥΣΚΟΛΟΣ ΧΡΟΝΟΣ ΘΑ ΕΙΝΑΙ ΤΟ 1997

ΑΘΗΝΑ, 5 (ΑΠΕ)

Το 1997 θα είναι ένας δύσκολος χρόνος για όλους. Οχι μόνο για τους έχοντες και κατέχοντες, αλλά και για όλες τις κοινωνικές ομάδες, δήλωσε σήμερα στη Βουλή ο υπουργός Εθνικής Οικονομίας Γιάννος Παπαντωνίου, μιλώντας στην αρμόδια επιτροπή της Βουλής.



Ο κ. Παπαντωνίου χαρακτήρισε το νέο προϋπολογισμό αυστηρό, είπε όμως ότι μέσω αυτού επιδιώχθηκε το καλύτερο για τη διασφάλιση του εισοδήματος των εργαζομένων. Ο κ. Παπαντωνίου είπε ακόμα ότι ο προϋπολογισμός είναι αναπτυξιακός, στοχεύει στην ευρωπαϊκή σύγκλιση και ότι με την εφαρμογή του Προγράμματος Σύγκλισης η χώρα θα έχει καλύψει τα 5/6 της απόστασης για την ισότιμη συμμετοχή στην Ευρωπαϊκή Ενωση.

Ο κ. Παπαντωνίου πάντως, σε ό,τι αφορά την πορεία της οικονομίας είπε ότι οι στόχοι έχουν επιτευχθεί στον περιορισμό των ελλειμμάτων κατά 100%, στον πληθωρισμό κατά 80% και στην ανάπτυξη 140%. Εάν θέλουμε, να πετύχουμε το Πρόγραμμα Σύγκλισης, πρόσθεσε, θα πρέπει να πετύχουν οι στόχοι που θέτει ο προϋπολογισμός. Για την κοινωνική πολιτική της κυβέρνησης, ο υπουργός Εθνικής Οικονομίας τόνισε ότι έγιναν προσπάθειες στο μέγιστο δυνατό για να εξασφαλιστούν οι δαπάνες κοινωνικής ισορροπίας, είπε ότι διασφαλίζεται το εισόδημα των εργαζομένων και τόνισε ότι είναι ιδιαίτερα αυξημένες οι δαπάνες για την παιδεία και την υγεία.

Για τα θέματα που περιλαμβάνει ο προϋπολογισμός, ο κ. Παπαντωνίου σημείωσε, ότι παγώνει η έμμεση φορολογία που πλήττει τα χαμηλά κυρίως εισοδήματα, ότι συνεχίζεται ο αγώνας για την πάταξη της φοροδιαφυγής, προσθέτοντας ότι σύντομα θα υπογραφεί το Προεδρικό

Διάταγμα για το σώμα δίωξης οικονομικών εγκλημάτων, ενώ σε ό,τι αφορά το τιμολόγια των ΔΕΚΟ, είπε ότι οι αναπροσαρμογές που θα γίνουν θα είναι πολυ χαμηλες.

Για το μισθολόγιο, ο κ. Παπαντωνίου είπε ότι οι αυξήσεις θα είναι λίγο πάνω από τον πληθωρισμό και πρόσθεσε ακόμη ότι παγώνουν οι επιχορηγήσεις στους διάσπαρτους τομείς του δημοσίου, περιορίζονται οι προσλήψεις και τίθενται τέρμα στο καθεστώς ασυδοσίας των διοικήσεων των οργανισμών.

Η ΝΔ

Εκ μέρους της ΝΔ, ο κ. Γιώργος Σουφλιάς που μίλησε στη συνέχεια, είπε ότι ο προϋπολογισμός είναι αναξιόπιστος και αφήνει αλώβητο τον τεράστιο και αναποτελεσματικό δημόσιο τομέα και τις δαπάνες του, είναι προϋπολογισμός που αρχίζει και τελειώνει στα φοροεισπρακτικά μέτρα, αναπαράγει και εντείνει την κοινωνική αδικία και οδηγεί στην ύφεση που θα γονατίσει την παραγωγή και τις επενδύσεις. Ο κ. Σουφλιάς είπε ότι πρέπει να γίνουν τομές και ρήξεις με τις συντεχνίες και τα συμφέροντα, αλλά η κυβέρνηση δεν μπορεί νατις κάνει. Χρειάζεται είπε πολιτικό θάρρος και διαρθρωτικές αλλαγές και η κυβέρνηση δεν μπορεί να πάρει αυτές τις αποφάσεις.

Ο κ. Σουφλιάς προέβλεψε ότι ο προϋπολογισμός του 1997 θα έχει την ίδια τύχη αυτού του 1996, δηλαδή την αποτυχία. Και ότι ο στόχος της συμμετοχής της χώρας στην ΟΝΕ απομακρύνεται αλόεν α και περισσότερο.

ΛΑΡΙΣΑ - ΑΝΑΜΕΝΟΥΝ ΠΟΛΙΤΙΚΗ ΑΠΟΦΑΣΗ

ΛΑΡΙΣΑ, 5 (ΑΠΕ)

Πολιτική απόφαση για τη λύση των καταλήψεων των εθνικών οδών δήλωσαν ότι αναμένουν οι εκπρόσωποι της Συντονιστικής Επιτροπήςτων αγροτών, μετά το χθεσινό ναυάγιο της συνάντησης που είχαν με τον υπουργό Γεωργίας Στέφανο Τζουμάκα. Οι εκπρόσωποι της Συντονιστικής επεσήμαναν ότι επιδιώκουν συνάντηση με τον ίδιο τον Πρωθυπουργό για να του εκθέσουν τα προβλήματα του αγροτικού κόσμου και αρνήθηκαν να προσδώσουν την οποιαδήποτε πολιτική διάσταση στις κινητοποιήσεις. Εξήγησαν μάλιστα, ότι η χθεσινή επίσκεψη δυο ανώτατων κυβερνητικών αξιωματούχων των κυρίων Σκανδαλίδη και Τσουκάτου, που είχε ως στόχο να μεταστρέψει το κλίμα που επικρατεί στους κόλπους των αγροτών, δεν απέδωσε τα αναμενόμενα. Τέλος, οι εκπρόσωποι της Συντονιστικής Επιτροπής κάλεσαν για μια ακόμη φορά τους αγρότες να πυκνώσουν τα μπλόκα που έχουν στηθεί, καθώς και τις συνδικαλιστικές και άλλες μαζικές, όπως τις χαρακτήρισαν οργανώσεις να αποκρούσουν έμπρακτα την επίθεση αντιπαράθεσης με τους αγρότες.

ΜΕ ΛΙΓΑ ΛΟΓΙΑ

ΒΟΥΛΗ - ΕΞΕΤΑΣΤΙΚΗ ΕΠΙΤΡΟΠΗ

ΑΘΗΝΑ, 5 (ΑΠΕ)

Ευθύνες στις κυβερνήσεις του ΠΑΣΟΚ, αλλά και ονομαστικά στον υπουργό ΠΕΧΩΔΕ Κώστα Λαλιώτη απέδωσε ο πρώην υπουργός της ΝΔ Στέφανος Μάνος για την υπόθεση του καζίνο στο Φλοίσβο.

Κατά τον κ. Μάνο, πλήν του κ. Λιβανού, ευθύνες πρέπει να αποδοθούν και στον κ. Λαλιώτη, διότι, όπως ισχυρίστηκε, ο υπουργός ΠΕΧΩΔΕ υπέγραψε στις 5 Αυγούστου 1994 πολεοδομική απόφαση σχετικά με τους όρους δόμησης στην περιοχή του Φλοίσβου, όπου θα κατασκευαζόταν το καζίνο από την κοινοπραξία "Καζίνο Αθηνών" που είχε λάβει την άδεια λειτουργίας του.

Στην κατάθεσή του ενώπιον της Εξεταστικής Επιτροπής της Βουλής που διερευνά τις τυχόν ευθύνες του πρώην υπουργού Τουρισμού Διονύση Λιβανού, ο κ. Μάνος ισχυρίστηκε ότι η απόφαση της Πολεοδομίας που υπέγραψε ο κ. Λαλιώτης από κοινού με τον υπουργό Τουρισμού κ. Λιβανό είναι κατά παρέκκλιση των ισχυόντων πολεοδομικών ρυθμίσεων.

Πλην του κ. Μάνου εξετάστηκε και η συμβολαιογράφος κυρία Κ. Βλάχου.

ΑΝΤΙΡΡΗΣΙΕΣ ΣΥΝΕΙΔΗΣΗΣ

ΑΘΗΝΑ 5 (ΑΠΕ)

Δέκα χρόνια συμπληρώνονται φέτος, από την εμφάνιση στην Ελλάδα, του πρώτου μη θρησκευτικού αντιρρησία συνείδησης - του Μιχάλη Μαραγκάκη.

Σε σημερινή συνέντευξη Τύπου, ο εκπρόσωπος του συνδέσμου Γιάννης Χρυσοβέργης, ανέφερε ότι ο Σύνδεσμος Αντιρρησιών Συνείδησηςαριθμεί 100 περίπου αρνητές στράτευσης και εξακολουθεί να προωθεί την υπόθεση της θέσπισης εναλλακτικής κοινωνικής θητείας - ιδέα που επίμονα οι ελληνικές κυβερνήσεις αρνούνται να υλοποιήσουν.

Παρόντες στη συνέντευξη, ήταν ο βουλευτής του ΚΚΕ Λέων Αυδής, ο οποίος επαναβεβαίωσε ότι το ΚΚΕ υποστηρίζει κατ'αρχήν τη θεσμοθέτηση εναλλακτικής θητείας, με όρους που να διασφαλίζουν την ισοτιμία ανάμεσα στις δύο επιλογές, η διευθύντρια του Κέντρου Αποκατάστασης Θυμάτων Βασανιστηρίων δρ.Μαρία Πινίου - Καλλή, εκπρόσωποι των Μαρτύρων του Ιεχωβά και της Διεθνούς Αμνηστείας.

ΚΑΛΕΣΜΑ

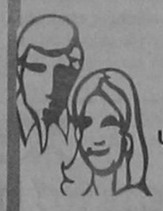

ΡΟΔΙΤΕΣ ΚΑΙ ΡΟΔΙΤΙΣΣΕΣ,
Σας καλούμε να στηρίξετε τις τοπικές επιχειρήσεις, ψωνίζοντας απ' αυτές, γιατί έτσι το χρήμα σας δεν εξάγεται, αλλά παραμένει και ανακυκλώνεται στον τόπο μας.

Η Εταιρεία «ΑΝΤΩΝΙΟΣ Γ. ΑΡΓΥΡΟΣ Α.Ε.»
σας προσφέρει την ευκαιρία με το
«ΑΠΟΛΛΩΝ» ΣΟΥΠΕΡ ΜΑΡΚΕΤ
στον Αρχάγγελο, να κάμετε τα ψώνια σας σε πάρα πολύ καλές τιμές και τη σιγουριά ότι τα χρήματά σας θα επενδυθούν ξανά στο νησί μας. Ετσι συμμετέχετε και στην προσπάθεια για την μείωση της ανεργίας.

ΣΤΗΡΙΞΕΤΕ ΛΟΙΠΟΝ ΜΕ ΤΗΝ ΠΡΟΤΙΜΗΣΗ ΣΑΣ ΤΙΣ ΤΟΠΙΚΕΣ ΕΠΙΧΕΙΡΗΣΕΙΣ ΚΑΙ ΚΕΡΔΙΣΤΕ ΔΙΠΛΑ.

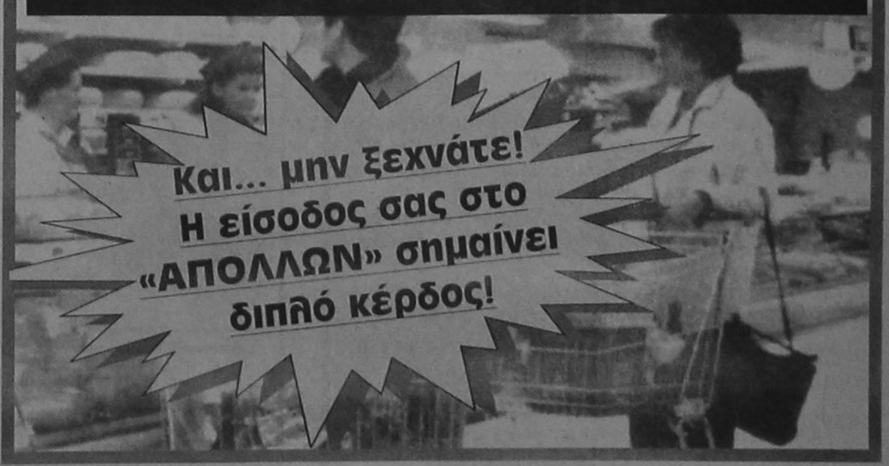

ΜΕΓΑΛΑ ΚΑΤΑΣΤΗΜΑΤΑ
ΑΡΠΑΠΟΥ

Στα καταστήματά μας θα βρείτε:
Υπόγειο: Τρόφιμα -Delicatessen
Ισόγειο: Είδη δώρων -Καλλυντικά
Ποτά -Εποχιακά
1ος Όροφος : Ανδρικά
2ος Όροφος : Γυναικεία -Παιδικά
3ος Όροφος : Ηλεκτρικά-Είδη σπιτιού
4ος Όροφος : Παιχνίδια - Αθλητικά

ΜΕΓΑΛΑ ΚΑΤΑΣΤΗΜΑΤΑ
ΑΡΠΑΠΟΥ

24 Ώρες στον Κόσμο

ΗΠΑ - ΝΑΤΟ - ΓΑΛΛΙΑ

Ουάσινγκτον, 05 (ΑΠΕ)

Ο αμερικανός υπουργός Αμυνας, Ουίλλιαμ Πέρι παραδέχτηκε σήμερα ότι η Ουάσινγκτον εξακολουθεί να διαφωνεί με το Παρίσι αναφορικά με τον διοικητή της νότιας πτέρυγας του ΝΑΤΟ, καθώς η Γαλλία υποστηρίζει ότι πρέπει να είναι ευρωπαίος. "Δεν έχουμε αλλάξει την πολιτική μας και κατά τη γνώμη μου δεν θα αλλάξουμε τις απόψεις μας στο θέμα αυτό" τόνισε ο Πέρι στους δημοσιογράφους που είναι διαπιστευμένοι στο Πεντάγωνο. "Διεξάγονται απευθείας συνομιλίες για το θέμα αυτό,οι οποίες είναι μεν φιλικές αλλά εξακολουθούμε να διαφωνούμε" με τη Γαλλία,σημείωσε ο αμερικανός υπουργός Αμυνας. Η διαφωνία Ουάσινγκτον-Παρισιού για τον διοικητή της νότιας πτέρυγας του ΝΑΤΟ στο στρατηγείο της Νάπολι ανέκυψε τον περασμένο Σεπτέμβριο όταν το Παρίσι αξίωσε να τοποθετηθεί ευρωπαίος αξιωματικός στο πλαίσιο της δημιουργίας μιας "ευρωπαικής αμυντικής ταυτότητας". Οι Ηνωμένες Πολιτείες αρνούνται να παραχωρήσουν πάντως τη διοίκηση της νότιας πτέρυγας ,που καλύπτει την ευαίσθητη ζώνη της Μεσογείου και της Μέσης Ανατολής.

ΒΕΛΓΙΟ - ΕΕ - ΤΟΥΡΚΙΑ

Βρυξέλλες, 05 (ΑΠΕ)

Η πρόσκληση της ιρλανδικής προεδρίας στο δείπνο που θα γίνει το βράδυ του Σαββάτου 13 Δεκεμβρίου στο Δουβλίνο με τους αρχηγούς των κρατών και των κυβερνήσεων των χωρών μελών της Ευρωπαϊκής Ενωσης, αφορά αποκλειστικά τον πρωθυπουργό της Τουρκίας κ. Ερμπακάν, ο οποίος δεν έχει ακόμα απαντήσει αν αποδέχεται την πρόσκληση, δήλωσε σήμερα στις Βρυξέλλες ο εκπρόσωπος της ιρλανδικής προεδρίας πρέσβης κ.Ο Λίρι. Απαντώντας σήμερα, κατά τη διάρκεια ενημέρωσης των δημοσιογράφων, σε ερώτηση του ΑΠΕ αν η πρόσκληση της ιρλανδικής προεδρίαςεξακολουθεί να ισχύει μετά τη δημοσιοποίηση της άρνησης του κ. Ερμπακάν να συμμετάσχει στο δείπνο και την εκδήλωση της πρόθεσής του να τον αντικατασήσει η υπουργός Εξωτερικών της Τουρκίας κ. Τσιλέρ, ο Ιρλανδός πρέσβης, εμμέσως πλήν σαφώς, βεβαίωσε ότι δεν τίθεται θέμα να συμμετάσχουν οι αρχηγοί κρατών και κυβερνήσεων των κρατών μελών της Ευρωπαϊκής Ενωσης στο προγραμματισμένο για το βράδυ του Σαββάτου - δηλ. μετά την επίσημη λήξη των εργασιών του Συμβουλίου Κορυφής του Δουβλίνου - δείπνο, αν δεν προσέλθει από πλευράς Τουρκίας ο πρωθυπουργός κ. Ερμπακάν.

"Η ιρλανδική προεδρία απηύθυνε την πρόσκλησή της προς τον κ. Ερμπακάν. Μέχρι στιγμής η προεδρία δεν έχει λάβει καμμία επίσημη απάντηση από την Τουρκία αν αποδέχεται την πρόσκληση ο κ. Ερμπακάν. Σημειώνουμε πάντως ότι η πρόσκληση αφορά τον κ. Ερμπακάν", ήταν η ακριβής απάντηση του εκπροσώπου της ιρλανδικής προεδρίας.

ΤΟΥΡΚΙΑ - ΦΥΛΑΚΕΣ

Κωνσταντινούπολη, 05 (ΑΠΕ)

Τούρκος πολιτικός κρατούμενος βρέθηκε σήμερα στραγγαλισμένος στο κελί του ,στις φυλακές Μπαϊράμπασα της Κωνσταντινούπολης,ανέφεραν καλά πληροφορημένες πηγές. Ο κρατούμενος Χασάν Χουσεϊν Ερ ήταν μέλος του Απελευθερωτικού Στρατού των Εργαζομένων και των Αγροτών της Τουρκίας [Τικκο]. Η οργάνωση αυτή της Ακρας Αριστεράς δραστηριοποιείται κυρίως στην περιοχή της Σεβάστειας και στο Τουντσελί, στην νοτιανατολική Τουρκία. Η οργάνωση Τίκκο υποστηρίζεται από αλεβίτες,κούρδους και τούρκους.Σύμφωνα με τις ίδιες πηγές ο κρατούμενος είχε κατηγορηθεί κατά το παρελθόν από μέλη της οργάνωσής του για "προδοσία".

ΚΥΠΡΟΣ: ΡΟΛΑΝΔΗΣ - ΠΤΗΣΕΙΣ

Λευκωσία, 05 (ΑΠΕ)

Ο πρόεδρος του κόμματος των Φιλελεύθερων Νίκος Ρολάνδης υποστηρίζει οτι "εμείς πρέπει να χτιούμε το μορατόριουμ των πτήσεων κατά τη διάρκεια των προγραμματιζόμενων συνομιλιών, γιατί εμείς απειλούμεθα".

Σε γραπτή δήλωσή του ο κ. Ρολάνδης αναφέρει οτι η παρουσία των ελληνικών αεροπλάνων για μερικά λεπτά μια-δύο φορές πάνω απο την Κύπρο, ήταν εμψυχωτική και όχι ουσιαστική. Τα τουρκικά αεροσκάφη, προσθέτει, πετούν πολύ πιο συχνά και για πολλά χρόνια και η παρουσία τους είναι απειλητική και πιο ουσιαστική, γιατί εκπροσωπούν την κατοχή. Στη δήλωσή του ο κ. Ρολάνδης υποστηρίζει οτι απο το μορατόριουμ δεν θα επηρεασθεί το Ενιαίο Αμυντικό Δόγμα και παρατηρεί οτιαν η έλλειψη αυτών των ετήσιων πτήσεων επηρεάζει σημαντικά το δόγμα, τότε αυτό πρέπει να σημαίνει πολύ λίγα πράγματα. Ο κ. Ρολάνδης υποστηρίζει επίσης ότι τα τελευταία γεγονότα δείχνουν ότι η βάση προσέγγισης και αντιμετώπισης του Κυπριακού μεταβάλλεται σταδιακά απο πολιτική, σε πολεμική. Τέλος, επικρίνει εκείνους που, όπως αναφέρει, δεν λένε την αλήθεια, αλλά διαθέτουν μόνο την ικανότητα της κενολογίας και τωνστομφωδών διακηρύξεων σε τελετές, μνημόσυνα και συγκεντρώσεις.

RODOS PALACE
Resort Hotel • Convention Center

Το πολυτελέστερο ξενοδοχειακό συγκρότημα διακοπών της χώρας (785 δωματίων), με το μεγαλύτερο Διεθνές Συνεδριακό Κέντρο (3500 ατόμων), ζητεί τα παρακάτω δύο στελέχη:

1. ASSISTANT MARKETING & P.R. MANAGER

Προκειμένου να ασχοληθεί ενεργά με την χάραξη και την υλοποίηση της διαφημιστικής και επικοινωνιακής πολιτικής, την προώθηση των πωλήσεων, την έρευνα αγοράς και την δημιουργία αποτελεσματικών δημοσίων σχέσεων με τους πελάτες και τα Μ.Μ.Ε.

2.ASSISTANT SALES & CONFERENCE MANAGER

Προκειμένου να ασχοληθεί με την ανάπτυξη και προώθηση συνεδρίων στην Ελλάδα και το εξωτερικό, καθώς επίσης με την διοργάνωση, τον συντονισμό και την πλήρη διεκπεραίωση διεθνών συνεδρίων, εκθέσεων και συναφών ξενοδοχειακών εκδηλώσεων.

Οι ιδανικοί υποψήφιοι θα πρέπει να είναι έως 35 ετών, απόφοιτοι Ελληνικού ή ξένου Πανεπιστημίου ή Τουριστικών Σχολών και να διαθέτουν μεταπτυχιακό τίτλο στο Marketing και την Διοίκηση ξενοδοχειακών επιχειρήσεων ή εκτενή εμπειρία στα εν λόγω αντικείμενα.

Απαραίτητη θεωρείται η άριστη γνώση της Ελληνικής και Αγγλικής γλώσσας, καθώς επίσης και η χρήση Η/Υ (Word, Excel κλπ.) Οποιαδήποτε επιπλέον προσόντα θα συνεκτιμηθούν στην αξιολόγηση.

Οι ενδιαφερόμενοι μπορούν να αποστείλουν το βιογραφικό τους μαζί με μία φωτογραφία στην διεύθυνση:

ΞΕΝΟΔΟΧΕΙΟ ΡΟΔΟΣ ΠΑΛΑΣ
Λεωφ. Ιαλυσού, Τ.Θ. 121, Ιξιά, Ρόδος 85100
Τηλ.(0241) 25222, Fax: (0241)25350
Υπ' όψιν Κου Γ. Μπαρμπούτη
Η απόλυτη εχεμύθεια θεωρείται αυτονόητη.

Εξωτερικές Ειδήσεις

ΣΤΑΣΙΜΟΣ ΣΤΗΝ ΤΟΥΡΚΙΑ Ο ΕΚΔΗΜΟΚΡΑΤΙΣΜΟΣ

ΗΝΩΜΕΝΑ ΕΘΝΗ, 05 (ΑΠΕ)

Στη σκληρή εσωτερική πολιτική κρίση αποδίδει την έλλειψη προόδου γιά ουσιαστικό εκδημοκρατισμό της Τουρκίας η οργάνωση " Human Rights Watch " , στην έκθεσή της γιά τα ανά τον κόσμο ανθρώπινα δικαιώματα .

Η έκθεση επικρίνει εντονότατα τη συνέχιση της απαράδεκτης κατάστασης στις τουρκικές φυλακές , τα βασανιστήρια κρατουμένων , τις συστηματικές κακοποιήσεις αμάχων και την οργάνωση δολοφονιών πολιτικών αντιπάλων της κυβέρνησης από παρακρατικές ομάδες.

Επιπλέον , στην έκθεση υπογραμμίζεται - ιδιαίτερα - ότι οι περισσότερες κατάφωρες παραβιάσεις ανθρωπίνων δικαιωμάτων παρατηρούνται στη νοτιοανατολική Τουρκία , στις γεπονικές περιοχές δράσης του ΠΚΚ (Κουρδικό Εργατικό Κόμμα) με τον εκτοπισμό του πληθυσμού από πολλά χωριά.

Η έκθεση αναφέρεται και στα μέτρα , που πήρε το αμερικανικό Κογκρέσο με την περικοπή της στρατιωτικής και οικονομικής βοήθειας προς την Τουρκία , αλλά και στις δηλώσεις του Αμερικανού Πρεσβευτή στην Αγκυρα , Μαρκ Γκρόσμαν , ότι οι Ηνωμένες Πολιτείες υποστηρίζουν μιά ισχυρή σχέση με την Τουρκία στον τομέα της ασφάλειας , σχέση που να βασίζεται στα κοινά συμφέροντα των δύο χωρών.

Αναφερόμενη , εξάλλου , στην Αλβανία , η έκθεση τονίζει ότι ο σεβασμός της αλβανικής κυβέρνησης γιά τα ανθρώπινα δικαιώματα εξακολούθησε να διολισθαίνει με έξαρση της βίας εκ μέρους των αστυνομικών αρχών , με πολιτικοποίηση των δικαστηρίων και με κάθε είδους παρεμβάσεις στη διενέργεια των εκλογών και στον έλεγχο των μέσων μαζικής ενημέρωσης.

Παρατηρείται ότι , ύστερα από τις κατάφωρες παραβιάσεις των ανθρωπίνων δικαιωμάτων , που σημειώθηκαν στις εκλογές του περασμένου Μαΐου , μεταβλήθηκε ριζικά η έως τότε φιλική στάση της Ευρωπαϊκής Ενωσης και των Ηνωμένων Πολιτειών απέναντι στον Πρόεδρο της

Αλβανίας , Σάλι Μπερίσα , τονίζεται στην έκθεση , η οποία αναφέρεται πάντως και σε κάποιες βελτιώσεις , που αφορούν στο καθεστώς της ελληνικής μειονότητας και - ειδικότερα - στη λειτουργία τριών ελληνικών σχολείων στην Αλβανία.

Η έκθεση καταλήγει με την επισήμανση ότι οι ελληνοαλβανικές σχέσεις παρουσίασαν σταθερή βελτίωση μέσα στο 1996 , παρ' όλο που η ελληνική μειονότητα εξακολουθεί να παραπονείται γιά διακρίσεις στον τομέα της απασχόλησης , καθώς και γιά καθυστερήσεις στο θέμα

της επιστροφής της περιουσίας της Εκκλησίας.

Γιά την ΠΓΔΜ - τέλος - στην έκθεση της οργάνωσης " Human Rights Watch " τονίζεται ότι τα κυριότερα προβλήματα , που παρατηρούνται , αφορούν στα δικαιώματα των μειονοτήτων , καθώς το κράτος αποτελείται από πολυάριθμες εθνικές μειονότητες με μεγαλύτερη και ευπαθέστερη την αλβανική .

Επιπλέον , η έκθεση αναφέρεται σε παράπονα της αντιπολίτευσης ότι " φιμώνεται η φωνή της ".

ΣΥΜΦΩΝΙΑ ΣΤΗ ΓΕΡΜΑΝΙΑ ΓΙΑ «ΛΟΝΦΟΡΤΣΑΛΟΥΝΓΚ»

Βόννη, 05 (ΑΠΕ)

Σημαντική επιτυχία του Συνδικάτου IG-METALL συνιστά η συμφωνία που επετεύχθη με τους εκπροσώπους των εργοδοτικών οργανωσεων στο κρατίδιο της Κάτω Σαξωνίας, αναφορικά με το επίμαχο ζήτημα της καταβολής των αποδοχων των εργαζομένων σε περίπτωση ασθενείας ("Λονφορτσάλουνγκ"). Η πλευρά των εργοδοτών αποδέχθηκε τελικά τη συνέχιση της καταβολής της "Λονφορτσάλουνγκ" στο 100 % για τους90.000 μεταλλεργάτες της Κάτω Σαξωνίας μέχρι το 2001, εγκαταλείποντας τη σκληρή γραμμή που είχε ακολουθήσει τους προηγούμενους μήνες με αποτέλεσμα κινητοποιήσεις και στάσεις εργασίας εκατοντάδων χιλιάδων εργατών. Το κατά πόσο η περιφερειακή συμφωνία μεταξύ IG-METALL και εργοδοτικών σωματείων στην Κάτω Σαξωνία θα αποτελέσει "πιλότο" γιατο σύνολο του κλάδου δεν έχει ακόμη αποσαφηνιστεί. Σύμφωνα πάντως με τις υπάρχουσες εκτιμήσεις "θα είναι πολύ δύσκολο" για την Ενωση Εργοδοτών να μην ακολουθήσει ή έστω να "απελευθερωσει" τα μέλη της από την επιβίωξη της μείωσης της "Λονφορτσάλουνγκ" στο 80 % - όπως προβλέπει και το "πακέτο μέτρων λιτότητας" που ψήφισε τον Σεπτέμβριο ως νέο θεσμικό πλαίσιο η κυβέρνηση Κολ - αν δεν θέλει να οδηγηθεί σε περαπέρω απώλεια συνοχής των μελών της.

Συμβολική σημασία

Για τα συνδικάτα η διατήρηση του ύψους των αποδοχών σε περίπτωση ασθενείας - δεν πρόκειται περί επιδόματος ασθενείας! - που υποχρεούνται να καταβάλλουν οι εργοδότες για τις πρώτες έξι εβδομάδες ασθενείας του εργαζόμενου, αποτελεί μείζον θέμα, λόγω της συμβολικής του σημασίας:

* Με το αίτημα αυτό άρχισε πριν από 40 χρόνια στον κλάδο του μετάλλου η μακρότερη στην ιστορία της Γερμανίας απεργία - διάρκειας 114 ημερών - που κατέληξε νικηφόρα με την κατοχύρωση δια νόμου της καταβολής 100 % των αποδοχων σε περίπτωση ασθενείας για εργάτες και υπαλλήλους. Το "ορόσημο" της απεργίας του 1956 σφράγισε την κοινωνική αντίληψη της μεταπολεμικής Γερμανίας και ως εκ τούτου η αποδοχή από την πλευρά των συνδικάτων αυτού του συγκεκριμένου μέτρου στο "πακέτο" των περικοπών, που ψήφισε η κυβέρνηση Κολ, θα ήταν συνώνυμο με μία ήττα "εφ' όλης της ύλης". Αν πέσει το "οχυρό" της "Λονφορτσαλουνγκ" τα συνδικάτα φοβούνται ότι στη δίνη των λεγόμενων μεταρρυθμίσεων - μέρος των οποίων αναγνωρίζουν ως αναπόφευκτο - θα κατεδαφιστούν τα πάντα...

Αυτοσυγκράτηση των συνδικάτων

Η υποχώρηση των εργοδοτών από την αδιάλλακτη στάση τους - που είχε οδηγήσει τις διαπραγματεύσεις δύο φορές σε ναυάγιο - διευκολύνθηκε από τα συνδικάτα επί της ουσίας με την επίδειξη ευελιξίας και αυτοσυγκράτησης: * Για την "Λονφορτσάλουνγκ" αποδεχθηκαν να μησυμπεριλαμβάνεται στην καταβολή του 100 % το ποσό των υπερωριών και των πριμ, που συνυπολογιζόταν για την εξαγωγή του μέσου όρου των αποδοχων.

* Περιόρισαν το αίτημα των αυξήσεων στο ύψος του πληθωρισμού, δηλαδή σε 1,5 % από 1/4/1997 και σε 2,5 % μετά από ένα χρόνο μέχρι και το τέλος του 1998.

* Επίσης δέχθηκαν μεν τη μείωση του Χριστουγεννιάτικου Δώρου κατά 5 % (από 60 % σε 55 %) αλλά απέσπασαν τη συναίνεση των εργοδοτών για το ότι το ποσό που θα "εξοικονομείται", θα δίδεται ως ενίσχυση στους ασθενείς μετά την έκτη εβδομάδα, για τους οποίους δεν συνεχίζεται η "Λονφορτσάλουνγκ" αλλά παίρνουν επίδομα ασθενείας από τα ταμεία, ύψους 70 % των αποδοχών τους (αντί 80 %) βάση του "πακέτου" των μέτρων λιτότητας.

ΙΤΑΛΙΚΗ ΠΡΩΤΟΒΟΥΛΙΑ ΓΙΑ ΤΟ ΚΥΠΡΙΑΚΟ

Ρώμη, 05 (ΑΠΕ)

Διπλωματική πρωτοβουλία για την έναρξη διαπραγματεύσεων για το κυπριακό προωθείται από την Ιταλία και πιθανότατα θα συνεί με την επίσκεψη του Προέδρου της Δημοκρατίας Οσκαρ Λουίτζι Σκάλφαρο στη Λευκωσία, τις προσεχείς εβδομάδες.

Αυτά δήλωσε ο Ιταλός υφυπουργός Εξωτερικών Πιέρο Φασίνο απαντώντας στη Βουλή σε επερώτηση βουλευτή για τις παλοτουρκικές σχέσεις, Κουρδικό και Κυπριακό. "Προωθείται διπλωματική πρωτοβουλία - είπε ο κ. Φασίνο - η οποία τις προσεχείς εβδομάδες θα γίνει πιο ουσιαστική με μια επίσκεψη, η οποία θα έχει σαν σκοπό να διαπιστώσει αν και από τις δυο πλευρές υπάρχουν συγκεκριμένες δυνατότητεςγια μια ταχεία επανάληψη των διαπραγματεύσεων για το ξεπέρασμα της κρίσης". Τον τελευταίο καιρό η κυπριακή πρεσβεία στη Ρώμη είχεεπαφές με το διπλωματικό γραφείο του προέδρου της Ιταλικής Δημοκρατίας για να καθοριστεί η ημερομηνία της επίσκεψης, αλλά ταυτόχρονα και η τουρκική διπλωματία επενέβη για να επιτευχθεί μια συνάντηση του κ. Σκάλφαρο με τον Ντενκτάς και αν υπάρχουν δυνατότητες και για επίσκεψη στο ψευδοκράτος. Πάντως, ο κ. Σκάλφαρο φαίνεται διατεθειμένος να έχει μία συνάντηση με τον κ. Ντενκτάς. Οσον αφορά τώρα τη συζήτηση που έγινε στο παλικό κοινοβούλιο για τα θέματα που αναφέραμε παραπάνω, αυτή έγινε με αφορμή τηνεπερώτηση του βουλευτή της "Δημοκρατικής αριστεράς" Μάρκο Πετσόνι, ο οποίος κάλεσε την παλική κυβέρνηση να συντονίσει τη θέση της με το Ευρωπαϊκό Κοινοβούλιο και να μην πραγματοποιήσει κανένα βήμα προς την Τελωνειακή Σύνδεση της Τουρκίας με την Ε.Ε, αν δεν λυθεί το πρόβλημα των ανθρωπίνων δικαιωμάτων στην Τουρκία, το Κουρδικό και το Κυπριακό.

Στην απάντηση του κ. Φασίνο είπε ότι η απομόνωση της Αγκυρας όχι μόνο δεν θα έλυνε τα προβλήματα αλλά θα αποτελούσε εμπόδιο για τον εκδημοκρατισμό της χώρας. Συνεχίζοντας ανέφερε όλες τις ενέργειες της παλικής κυβέρνησης με επιστολές αλλά και σκέψεις στην

Αγκυρα που έκανε ο Πρωθυπουργός κ. Πρόντι και ο υπουργός Εξωτερικών κ. Ντίνι, στις οποίες εξεφράσθη η αντισυχία της Ρώμης για τα προβλήματα των ανθρωπίνων δικαιωμάτων, Κουρδικό, Κυπριακό.

Ομως δεν ανέφερε ότι υπήρξε κάποια απάντηση από την τουρκική πλευρά. Πάντως, τόνισε ότι η Ιταλία υποστήριξε επίμονα ότι η Ε.Ε θα πρέπει να διορίσει ένα ειδικό μεσολαβητή για την Κύπρο, κάτι όμως που δεν έγινε μέχρι τώρα.

Ο κ. Πετσόνι παρά το γεγονός οτι εν μέρει εξέφρασε την ικανοποίηση για τις ενέργειες της κυβέρνησης, διαπίστωσε ότι ουσιαστικά δεν σημειώθηκε κανένα αποτέλεσμα οι απαντήσεις του κ. Ντεμιρέλ ήταν απογοητευτικές. Γι'αυτό κατέληξε, αν δεν ξεφύγουμε από την πεπατημένη και δεν ληφθούν ισχυρές πρωτοβουλίες από την Ιταλία και Ε.Ε, σε πέντε μήνες ή σε ένα χρόνο και μετά την Τελωνειακή Σύνδεση της Τουρκίας θα έχουμε τα ίδια προβλήματα, μια χειρότερη κατάσταση χωρίς νάχει γίνει κάποιο βήμα πρόοδου.

ΡΩΣΙΑ - ΗΠΑ ΔΙΑΣΚΕΨΗ ΚΟΡΥΦΗΣ

Μόσχα, 05 (ΑΠΕ)

Ορώσος πρόεδρος Μπορίς Γιέλτσιν και ο αμερικανός πρόεδρος Μπιλ Κλίντον συμφώνησαν σε τηλεφωνική επικοινωνία που είχαν σήμερα να συναντηθούν τον ερχόμενο Μάρτιο για μια διάσκεψη κορυφής,"ίσως στις ΗΠΑ", μετέδωσε το ρωσικό πρακτορείο Ιντερφαξ, επικαλούμενο ανακοίνωση του εκπροσώπου της υπηρεσίας Τύπου του Κρεμλίνου, Σεργκέι Γιαστρζέμπσκι.

Αλλος εκπρόσωπος του Κρεμλίνου επιβεβαίωσε στο Ρόιτερ ότι οι δυο ηγέτες είχαν τηλεφωνική επικοινωνία, αλλά δεν θέλησε να προβεί σε άλλες διευκρινήσεις.

Το Κρεμλίνο είχε ανακοινώσει την Τρίτη ότι ο Γιέλτσιν, ο οποίος υποβλήθηκε σε επέμβαση μπαϊ-πας πριν από έναν μήνα ακριβώς, θα συναντηθεί με τον Κλίντον μέσα στο πρώτο εξάμηνο του 1997. Οι δυο ηγέτες είχαν συμφωνήσει για τη σύνοδο κορυφής έπεπα από την συνάντηση του αμερικανού αντιπροέδρου Αλ Γκορ και του ρώσου πρωθυπουργού Βίκτορ Τσερνομίρντιν στην Διάσκεψη του ΟΑΣΕ στη Λισαβόνα, την Δευτέρα.

ΠΡΟΕΙΔΟΠΟΙΗΣΗ ΠΡΟΣ ΒΟΣΝΙΟΥΣ ΗΓΕΤΕΣ

Λουδίνο, 05 (ΑΠΕ)

Η διεθνής διάσκεψη γιά την εδραίωση της ειρήνης στη Βοσνία ολοκληρώθηκε σήμερα με την προειδοποίηση προς τους βόσνιους ηγέτες να συμμορφωθούν με την ειρηνευτική συμφωνία του Ντέιτον. Η διάσκεψη συμφώνησε επίσης να δοθεί μεγαλύτερη υποστήριξη στο δικαστήριο της Χάγης γιά τα εγκλήματα πολέμου, περιλαμβανομένων και επιπλέον πόρων, αναφέρει ανακοίνωση του Φόρειν Οφις.

Μεταξύ των πιο συχτιμένων θεμάτων είναι η τύχη των εγκληματιών πολέμου, η μεγάλη πλειοψηφία των οποίων παραμένουν ελεύθεροιπαρά τα στοιχεία γιά γενοκτονία και άλλα εγκλήματα κατά της ανθρωπότητας.

Ο ευρωπαίος επίτροπος Χανς βαν ντεν Μπρουκ δήλωσε πάντως ότι δεν έχει πεισθεί από τις υποσχέσεις των βόσνιων ηγετών ότι θα συμμορφωθούν με τους όρους του Ντέιτον, στους οποίους συγκαταλέγεται και η σύλληψη των εγκληματιών πολέμου και η προσαγωγή τους στο διεθνές δικαστήριο. Οι οικονομικές απειλές, τόνισε ο βαν ντεν Μπρουκ δεν φτάνουν γιά να αλλάξουν τη στάση των βοσνιακών αρχών σ'αυτά τα θέματα, "πρέπει να υπάρξει ισχυρότερη πολιτική βούληση".

Το σχέδιο τελικής απόφασης της διάσκεψης του Λονδίνου αν κι γπτά από τους βόσνιους ηγέτες την πλήρη εφαρμογή της συμφωνίας του Ντέιτον και την έκδοση ενταλμάτων σύλληψης γιά τους εγκληματίες πολέμου, δεν διατάσσει τη χρήση βίας γιά τη σύλληψή τους. "Αν οι αρχές της Βοσνίας δεν αναλαμβάνουν την ευθύνη, πρέπει να την αναλάβει η διεθνής κοινότητα με κάθε μέσον", είπε ο βαν ντεν Μπρουκ.

Αναφερόμενος στη συνάντηση των υπουργών εξωτερικών της Ευρωπαϊκής Ενωσης στις Βρυξέλλες, αύριο, ο βαν ντεν Μπρουκ είπε οτι είναι πιθανό να μη γίνουν οικονομικές παραχωρήσεις στην κυβέρνηση της Σερβίας ως αποδοκιμασία στην πολιτική που ακολουθεί ο Σλόμπονταν Μιλόσεβιτς.

Στο μεταξύ, η Ευρωπαϊκή Επιτροπή που είναι ο πρώτος σε μέγεθος χορηγός γιά την ανοικοδόμηση της Βοσνίας, υπέγραψε με τη συλλογική προεδρία της χώρας συμφωνία με την οποία παραχωρεί ακόμη 190 εκατομμύρια δολάρια. Στα 1,8 δις δολάρια που προβλέπεται να δοθούν στη Βοσνία εντός του 1996, η Ευρωπαϊκή Ενωση δίνει 1,3 δις.

ΜΕ ΛΙΓΑ ΛΟΓΙΑ

❒ ΓΙΟΥΓΚΟΣΛΑΒΙΑ - ΑΝΤΙΠΟΛΙΤΕΥΣΗ - ΕΚΛΟΓΙΚΗ ΕΠΙΤΡΟΠΗ

Βελιγράδι, 05 (ΑΠΕ)

Η εκλογική επιτροπή κατέθεσε ενώπιον του Ανωτάτου Δικαστηρίου και της γενικής εισαγγελίας προσφυγή για παράβαση νόμου κατά του 1ου δικαστηρίου του Βελιγραδίου, το οποίο επικύρωσε την ακύρωση μέρους των αποτελεσμάτων των δημοτικών εκλογών, ανακοίνωσε ο Μιοντράγκ Πέρισης, αντιπρόεδρος του Δημοκρατικού Κόμματος της αντιπολίτευσης του Ζόραν Τζίντζης.

Χθες το 1ο δικαστήριο του Βελιγραδίου επικύρωσε την ακύρωση των εκλογικών αποτελεσμάτων επικαλούμενο παρατυπίες στη διατύπωση των απήσεων της εκλογικής επιτροπής για την επανεξέταση της ακύρωσης. Σύμφωνα με σημερινό δημοσίευμα της εφημερίδας Νάσα Μπόρμπα, πολλοί δικαστές του Βελιγραδίου και της επαρχίας καταδίκασαν την ακύρωση των εκλογικών αποτελεσμάτων των δημοτικών εκλογών της 17-ης Νοεμβρίου. Την περασμένη Δευτέρα πέντε δικαστές του Ανώτατου Δικαστηρίου της Σερβίας διαμαρτυρήθηκαν κατά της ακύρωσης των εκλογικών αποτελεσμάτων από το πρωτοβάθμιο δικαστήριο του Βελιγραδίου. Ο Μιροσλάβ Τοντόροβιτς , δικαστής του περιφερειακού δικαστηρίου του Βελιγραδίου δήλωσε στη Νάσα Μπόρμπα οτι ο ίδιος και οι συνάδελφοί του υποστηρίζουν τη θέση των πέντε δικαστών του Ανωτάτου Δικαστηρίου.

❒ ΧΑΒΕΛ - ΕΠΙΔΕΙΝΩΣΗ ΥΓΕΙΑΣ

Πράγα, 05 (ΑΠΕ)

Η κατάσταση της υγείας του προέδρου της Τσεχίας Βάτσλαβ Χάβελ, που βρίσκεται στην εντατική μονάδα νοσοκομείου της Πράγας, επιδεινώθηκε μετά την εγχείρηση στους πνεύμονες στην οποία υποβλήθηκε πρίν απο τέσσερις ημέρες. Οπως δήλωσε σήμερα ο Πάβελ Ράρκο, προσωπικός γιατρός του,εχει παρουσιαστεί φλεγμονή στον αριστερό πνεύμονα και δέν ειναι δυνατό να χειρουργηθεί. Επιπλοκές οπως αυτή μπορεί να παρουσιασούν μετά απο εγχείρηση οπως αυτή στην οποία υποβλήθηκε ο τσέχος πρόεδρος και οι γιατροί πρέπει να περιμένουν να δούν πώς θα εξελιχθεί. Στην εγχείρηση που υποβλήθηκε την περασμένη Δευτέρα ο 60-χρονος Χάβελ, του αφαιρέθηκε ο μισός δεξιός πνεύμονας οπου ειχε παρουσιαστεί μικρός κακοήθης ογκος.

★ ΧΕΙΜΩΝΑΣ ★

ΧΑΡΕΙΤΕ ΤΟ ΧΕΙΜΩΝΑ ΣΑΣ
ΘΕΡΜΑΙΝΟΝΤΑΣ ΤΗΝ ΑΤΜΟΣΦΑΙΡΑ ΤΟΥ ΣΠΙΤΙΟΥ ΣΑΣ
Η ΤΟΥ ΕΠΑΓΓΕΛΜΑΤΙΚΟΥ ΣΑΣ ΧΩΡΟΥ
ΟΙΚΟΝΟΜΙΚΑ,ΥΓΙΕΙΝΑ ΚΑΙ ΚΑΛΑΙΣΘΗΤΑ
ΜΟΝΟ ΜΕ ΤΟΥΣ ΘΕΡΜΟΠΟΜΠΟΥΣ ΜΑΣ.
ΥΠΕΥΘΥΝΗ ΜΕΛΕΤΗ,ΕΠΙΒΛΕΨΗ,ΕΓΚΑΤΑΣΤΑΣΗ.
Η 16ΧΡΟΝΗ ΠΕΙΡΑ ΜΑΣ ΣΤΗ ΘΕΡΜΑΝΣΗ
ΚΑΙ ΟΙ ΕΚΑΤΟΝΤΑΔΕΣ ΠΕΛΑΤΕΣ ΜΑΣ
ΕΓΓΥΗΣΗ ΓΙΑ ΤΗΝ ΑΓΟΡΑ ΣΑΣ.
ΕΠΙΣΚΕΦΘΕΙΤΕ ΜΑΣ ΑΓΙΑΣ ΑΝΑΣΤΑΣΙΑΣ 9
Η ΤΗΛΕΦΩΝΗΣΤΕ ΜΑΣ ΣΤΑ ΤΗΛ.31320-20859
ΔΥΟ ΧΡΟΝΙΑ ΕΓΓΥΗΣΗ
ΥΠΕΥΘΥΝΟ ΣΕΡΒΙΣ

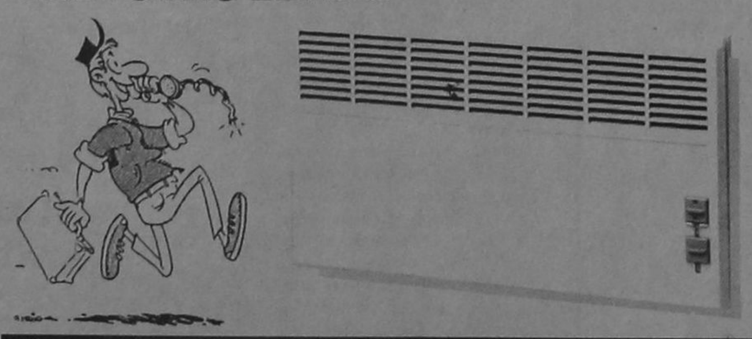

Ν. ΚΑΜΠΟΥΡΑΚΗΣ Μ. ΦΛΑΓΚΟΣ Ο.Ε.
Αγ. Αναστασίας 9 Τηλ. 31320 - 20859

Μια Ξεχωριστή Διοή στη Θάλασσα

ΔΡΟΜΟΛΟΓΙΑ ΑΠΟ
26.11.96 - 12.1.97

ΑΝΑΧΩΡΗΣΗ ΑΠΟ ΡΟΔΟ

ΗΜ/ΝΙΑ	ΗΜΕ.	ΠΛΟΙΟ	ΩΡΑ ΑΝΑΧ.	ΠΡΟΟΡΙΣΜΟΣ
6/12	ΠΑΡ	ΠΑΤΜΟΣ	11.00	ΚΩ-ΣΑΜΟ-ΘΕΣΣΑΛΟΝΙΚΗ
7/12	ΣΑΒ	ΙΑΛΥΣΟΣ	12.00	ΚΩ-ΚΑΛ-ΛΕΡ-ΠΑΤ-ΠΕΙΡΑΙΑ
8/12	ΚΥΡ	ΠΑΤΜΟΣ	16.00	ΚΩ-ΚΑΛ-ΛΕΡ-ΠΑΤ ΠΕΙΡΑΙΑ
9/12	ΔΕΥ			
10/12	ΤΡΙ	ΙΑΛΥΣΟΣ	12.00	ΚΩ-ΚΑΛ-ΛΕΡ-ΠΑΤ-ΠΕΙΡΑΙΑ
11/12	ΤΕΤ	ΠΑΤΜΟΣ	17.00	ΚΩ-ΠΕΙΡΑΙΑ
12/12	ΠΕΜ	ΙΑΛΥΣΟΣ	12.00	ΚΩ-ΚΑΛ-ΑΣΤΥΠ.-ΛΕΡ-ΠΑΤ-ΠΕΙΡΑΙΑ
13/12	ΠΑΡ	ΠΑΤΜΟΣ	17.00	ΚΩ-ΠΕΙΡΑΙΑ
14/12	ΣΑΒ	ΡΟΔΟΣ	12.00	ΚΩ-ΚΑΛ ΛΕΡ ΠΑΤ-ΠΕΙΡΑΙΑ
15/12	ΚΥΡ	ΠΑΤΜΟΣ	16.00	ΚΩ-ΚΑΛ-ΛΕΡ-ΠΑΤ-ΠΕΙΡΑΙΑ
16/12	ΔΕΥ			
17/12	ΤΡΙ	ΡΟΔΟΣ	12.00	ΚΩ-ΚΑΛ-ΛΕΡ ΠΑΤ-ΠΕΙΡΑΙΑ
18/12	ΤΕΤ	ΠΑΤΜΟΣ	17.00	ΚΩ-ΠΕΙΡΑΙΑ
19/12	ΠΕΜ	ΡΟΔΟΣ	12.00	ΚΩ-ΚΑΛ-ΑΣΤΥΠ.-ΛΕΡ-ΠΑΤ-ΠΕΙΡΑΙΑ
20/12	ΠΑΡ	ΠΑΤΜΟΣ	11.00	ΚΩ-ΣΑΜΟ-ΘΕΣΣΑΛΟΝΙΚΗ
21/12	ΣΑΒ	ΡΟΔΟΣ	12.00	ΚΩ-ΚΑΛ ΛΕΡ-ΠΑΤ-ΠΕΙΡΑΙΑ
22/12	ΚΥΡ	ΠΑΤΜΟΣ	16.00	ΚΩ-ΚΑΛ-ΛΕΡ-ΠΑΤ-ΠΕΙΡΑΙΑ
23

δημοκρατικά

ΥΠΑΡΧΕΙ ΑΝΤΙΚΕΙΜΕΝΙΚΗ ΠΡΑΓΜΑΤΙΚΟΤΗΤΑ
Η ΟΠΟΙΑ ΔΙΝΕΙ ΤΟ ΜΕΤΡΟ ΤΗΣ ΑΛΗΘΕΙΑΣ
(ΑΡΙΣΤΟΤΕΛΗΣ)

Ο ΛΑΪΚΙΣΤΙΚΟΣ ΠΟΛΙΤΙΚΑΝΤΙΣΜΟΣ

Μάλλον δεν είναι τυχαία η παρατήρηση του Προέδρου της Δημοκρατίας για την υστέρηση της κυβέρνησης σε σχέση με την ενημέρωση του λαού για την αναγκαιότητα της σύγκλισης της οικονομίας μας στους στόχους του Μάαστριχτ και την ένταξη της χώρας στην Οικονομική και Νομισματική Ενωση.

Εξάλλου, τα τελευταία γεγονότα με τις κινητοποιήσεις των αγροτών, αλλά ακόμα και των δημοσίων υπαλλήλων και γενικότερα των συνδικαλιστικών οργανώσεων των εργαζομένων και κυρίως τα αιτήματα τους, έρχονται να πιστοποιήσουν πρωτίστως την περιορισμένη γνώση έως και την αγνωσία αυτών των φορέων σε σχέση με την ανάγκη της οικονομικής σύγκλισης.

Γιατί εάν δεν είναι περιορισμένη γνώση ή αγνωσία αυτό που προκαλεί αυτές τις κινητοποιήσεις και διεκδικήσεις, αλλά πρόκειται απλώς για συνειδητές επιλογές, τότε ως λαός και χώρα θα πρέπει να αποδεχθούμε και να παραδεχθούμε την ανικανότητά μας να ακολουθήσουμε τις υπόλοιπες χώρες της Ευρωπαϊκής Ενωσης λόγω αβελτηρίας. Πραγματικά, λοιπόν, χρειάζεται ενημέρωση. Πρέπει ο ελληνικός λαός, όλοι οι κοινωνικοί και παραγωγικοί φορείς να ενημερωθούν, να μάθουν, να κατανοήσουν τι ακριβώς σημαίνει η μη ένταξή μας στη δεύτερη ταχύτητα της Οικονομικής και Νομισματικής Ενωσης.

«ΑΙΤΗΜΑΤΑ ΚΑΙ ΚΙΝΗΤΟΠΟΙΗΣΕΙΣ ΑΓΡΟΤΩΝ, ΔΗΜΟΣΙΩΝ ΥΠΑΛΛΗΛΩΝ ΚΑΙ ΣΥΝΔΙΚΑΛΙΣΤΙΚΩΝ ΟΡΓΑΝΩΣΕΩΝ ΤΩΝ ΕΡΓΑΖΟΜΕΝΩΝ, ΕΡΧΟΝΤΑΙ ΝΑ ΠΙΣΤΟΠΟΙΗΣΟΥΝ ΠΡΩΤΙΣΤΩΣ ΤΗΝ ΠΕΡΙΟΡΙΣΜΕΝΗ ΓΝΩΣΗ ΕΩΣ ΚΑΙ ΤΗΝ ΑΓΝΩΣΙΑ ΑΥΤΩΝ ΤΩΝ ΦΟΡΕΩΝ ΣΕ ΣΧΕΣΗ ΜΕ ΤΗΝ ΕΘΝΙΚΗ ΑΝΑΓΚΗ ΣΥΓΚΛΙΣΗΣ ΤΗΣ ΟΙΚΟΝΟΜΙΑΣ ΜΑΣ»

Τη στιγμή που η αύξηση του ΑΕΠ κατά 3% είναι αρκετή για να επιφέρει την αίσθηση του ευδαιμονισμού και την εισοδηματική αποσυμπίεση λίγο έως πολύ όλων των τάξεων και στρωμάτων. Επίσης, πρέπει όλοι να κατανοήσουν ότι η πορεία του νομίσματός μας έξω από το κοινό ευρωπαϊκό νόμισμα δεν θα είναι το ίδιο ήρεμη όπως σήμερα.

Αντίθετα θα δεχθούμε ισχυρές πιέσεις καθώς οι δημοσιονομικές μας αδυναμίες δεν θα τυγχάνουν της «εγγύησης» που συνεπάγεται η ένταξή μας στην ΟΝΕ και η παρουσία των εξισορροπητικών μεταβιβάσεων από τις Βρυξέλλες. Ετσι, είναι ιδιαίτερα πιθανό να αντιμετωπίσουμε ένα μέλλον υποτιμήσεων, συναλλαγματικών αστοχιών και κερδοσκοπικών επιθέσεων που θα επιδεινώσουν τις δημοσιονομικές ανισορροπίες και επιπλέον θα καταστήσουν ακόμα δυσκολότερη την όποια προσπάθεια σταθεροποίησης- πόσο μάλλον ανάπτυξης- της οικονομίας.

Επιπλέον, θα πρέπει όλοι να καταλάβουν ότι πλέον οι δυνατότητες των ελληνικών κυβερνήσεων να εξασκούν παρεμβατικές πολιτικές για την προστασία «συμπαθών» κοινωνικών στρωμάτων και τάξεων έχουν εξαντληθεί μέσα στη λαίλαπα του διεθνούς οικονομικού ανταγωνισμού. Πλέον, οι αδυναμίες της παραγωγικής ικανότητας κάποιων φορέων, η κακή ποιότητα, η κακή συσκευασία, η υψηλή τιμή των παραγόμενων προϊόντων τιμωρούνται από τις αγορές στο βαθμό που θα υπάρχουν κάποια άλλα προϊόντα με καλύτερη ποιότητα, καλύτερη συσκευασία ή χαμηλότερη τιμή. Και η τιμωρία δεν είναι άλλη από τον περιορισμό της ζήτησης και τελικά την αδυναμία πώλησης των ανεπαρκών προϊόντων. Υπό αυτές τις συνθήκες, δεν είναι δυνατόν κάθε παραγωγικός φορέας που αδυνατεί να ανταπεξέλθει σε ανταγωνιστικό περιβάλλον να διεκδικεί τη μετακύλιση του κόστους στον κρατικό προϋπολογισμό και τελικά, στο σύνολο των φορολογούμενων. Ολα αυτά αλλά και τόσα, άλλα, η κυβέρνηση θα έπρεπε από καιρό να τα έχει κάνει κτήμα του λαού μέσω διαδικασιών και δράσεων ευρείας ενημέρωσης. Οι ευθύνες για την κυβερνητική απραξία στον τομέα αυτό είναι πολλές. Ιδιαίτερα εάν ληφθεί υπόψη η σωρεία των ατελέσφορων - τελικά- συνεδριάσεων των διαφόρων κυβερνητικών και κομματικών στελεχών, αλλά και η μόνη επιτυχής ενασχόληση με την ενημέρωση όταν πρόκειται για «αδειάσματα» φίλων και μη φίλων υπουργών ή άλλων.

Αλλά ακόμα περισσότερο ευθύνες αναζητούνται ακόμα και στα κόμματα της αντιπολίτευσης, καθώς σε αυτή την εκστρατεία ενημέρωσης θα έπρεπε να έχουν εμπλακεί όλοι οι πολιτικοί φορείς που αποδέχονται την ιδέα της ευρωπαϊκής ολοκλήρωσης.

Αντί να πολιτεύονται σε βάρος της προοπτικής της σύγκλισης της οικονομίας μας συμμαχώντας άνευ αρχών με κάθε μικρόνοο πολιτικό λόγο που ονειρεύται την ανατροπή του καππαλισμού σε κάθε κινητοποίηση ανεξαρτήτως των απίων που την προκάλεσαν, θα έπρεπε να συνδράμουν στη διαμόρφωση μιας πραγματικής ευρωπαϊκής συνείδησης των Ελλήνων. Ευρωπαϊκής συνείδησης που δεν θα εκλαμβάνει την ιδέα της ευρωπαϊκής ολοκλήρωσης ως το μέσο για τον εύκολο πλουτισμό σε βάρος της «αγαθοσύνης» των Φραγκολεβαντίνων.

Ο λαϊκιστικός πολιτικαντισμός μπορεί να διεκπεραιώνει τις αγωνίες των μετρίων πολιτικών να «οικοδομήσουν» πολιτικό λόγο, αλλά έχουν από καιρο πάψει να ανταποκρίνονται στο ύψος των εθνικών απαιτήσεων.

ΑΚΡΙΤΙΚΑ

Η αλήθεια είναι βασίλισσα και ο θρόνος της ακλόνητος
ΠΙΝΔΑΡΟΣ

κουβεντούλες με κάποιο νόημα

Γ ΕΝΙΚΗ ΚΑΤΡΑΚΥΛΑ

Θεέ μου, τι κατρακύλα είναι αυτή της ελληνικής κοινωνίας;

Δεκάδες εγκλήματα κάθε μέρα «δι ασήμαντον αφορμήν».

Επαγγελματίες δολοφόνοι έχουν πιάσει δουλειά σ' όλη τη χώρα. Αλλά με τέτοια κρατική διαφθορά και σήψη τι να σου κάνει, τέλος πάντων, αυτή η κοινωνία; Τι να σου κάνει η κοινωνία όταν οι ταγοί και οι φύλακες είναι διεφθαρμένοι;

Τι να σου κάνει η κοινωνία όταν δεν λειτουργούν οι θεσμοί;

Ο Θεός να βάλει πραγματικά το χέρι του γιατί δεν... μας βλέπω καλά!

Π ΑΡΑΒΑΣΗ ΚΑΘΗΚΟΝΤΟΣ

Οταν το νομαρχιακό συμβούλιο και το δημοτικό συμβούλιο παίρνουν αποφάσεις και μάλιστα ομοφώνως, η εκτέλεση είναι υποχρεωτική. Η άρνηση εκτέλεσης είναι ποινικό αδίκημα (παράβαση καθήκοντος) ξέχωρα από το πολιτικό ζήτημα.

Ας το έχουν αυτό υπόψη τους οι μικροί Λουδοβίκοι παντός τύπου, που έχουν παραξηγήσει πολλά πράγματα.

Τ ΣΙΛΕΡ ΙΣΟΝ ΒΡΙΣΙΑ

Με τον τίτλο«Μια βρισιά ονόματι Τσιλέρ», η γερμανική εφημερίδα «Συντόιτσε Τσάιτουγκ» ρεπορτάζ της μια όχι και τόσο κολακευτική εικόνα της Τανσού Τσιλέρ.

Τον τίτλο τον δανείστηκε από δήλωσή του Βρετανού ευρωβουλευτή Μουρχάους, ο οποίος είχε πρόσφατα πει ότι στο Λονδίνο το όνομα Τσιλέρ είναι συνώνυμο με βρισιά, ενώ στη Βόννη ο καγκελάριος Κολ δεν θέλει ούτε να δει στα μάτια του την ανειλικρινή αυτή κυρία...

Κι εμείς «διαπραγματευόμαστε» μ' αυτήν την μαφιόζα τα εθνικά μας θέματα. Αλοίμονο!

«Ε ΠΑΠΕΛΜΑΤΙΑΣ»

Ρωτήθηκε ο διαβόητος διαρρήκτης χρυσοχοείων της Ρόδου Δημήτρης (Μήτσος) Χριστολένης, που οδηγήθηκε ήδη στις φυλακές της Κω (23 ολόκληρα χρόνια από τα 58 της ζωής του τα πέρασε στις φυλακές!), τι δουλειά κάνει και απάντησε: «Διαρρήκτης! Αυτή τη δουλειά ξέρω, αυτήν κάνω. Και όταν ξαναβγώ από τη φυλακή διαρρήξεις πάλι θα κάνω».

Αφοπλιστική ειλικρίνεια ενός ανθρώπου που όταν συζητάς μαζί του αναρωτιέσαι αν επικοινωνεί καν με το περιβάλλον του!

Π ΕΡΙ... ΕΝΗΜΕΡΩΣΗΣ

Από την εποχή που κατάλαβα τη ζωή μου, όλο για... ενημέρωση των εκάστοτε υπουργών ακούω για τα τοπικά μας θέματα, αλλά για λύσεις ποτέ δεν άκουσα.

Ολοι... ενημερώνονται αλλά ποτέ δεν μαθαίνουν.

Που σημαίνει ότι, ή δεν παίρνουν στροφές ή μας δουλεύουν όλους ψιλό γαζί.

Προχθές ενημερώθηκε ξανά για τα τουριστικά μας θέματα η κ. Βάσω Παπανδρέου. Εύχεται κανείς πραγματικά κάτι να βγεί απ' αυτήν Αλλιώς... κλάφτα Χαράλαμπε!

Μ ΕΤΡΑ ΑΝΕΦΑΡΜΟΣΤΑ

Τα μέτρα- κίνητρα στον τομέα της φορολογίας που συμπεριελήφθηκαν στον προϋπολογισμό και αναφέρονται στα μικρά νησιά του Αιγαίου στην πράξη είναι ανεφάρμοστα.

Γιατί ούτε επιχειρήσεις υπάρχουν ούτε το αντικείμενο στο οποίο αναφέρονται τα μέτρα.

Φαίνεται καθαρά ότι αυτοί που πήραν τα μέτρα δεν γνωρίζουν καν που βρίσκονται τα νησιά!

«Ν ΟΣΟΚΟΜΕΙΑΚΑ»

Δεν πρόκειται να βρεί την εσωτερική γαλήνη και πρεμία του, το νοσοκομείο μας (χωρίς αυτό να σημαίνει φυσικά ότι προβλήματα δεν αντιμετωπίζουν τα υπόλοιπα νοσοκομεία της χώρας). Δεν πρόλαβε να περάσει η γνωστή μπόρα που προκλήθηκε από τη διένεξη γιατρών- διοίκησης κι άνοιξε ένα νέο κεφάλαιο: Αυτό, της αδυναμίας του κράτους (παρά το ξεβράκωμα των φορολογουμένων) να ανταποκριθεί προς τις υποχρεώσεις του.

Απλήρωτοι ακόμα, γιατροί και προσωπικό.

Και να φαντασθεί κανείς ότι έρχονται χρονιάρες μέρες.

Με τέτοιο κράτος φάντασμα, η λιτότητα όχι 15, αλλά 315 χρόνια θα κρατήσει. Αλλωστε στο ELLADA, τα πρώτα 300 χρόνια ήταν πάντα δύσκολα...

Π ΕΡΙ ΣΤΕΓΑΣΤΙΚΩΝ ΔΑΝΕΙΩΝ

Αν αληθεύει πράγματι (και δεν έχουμε κανένα λόγο να το αμφισβητούμε) αυτό που καταγγέλλει το Εργατικό Κέντρο Ρόδου, ότι δηλαδή τα στεγαστικά δάνεια του ΟΕΚ για τα νησιά του Ανατολικού Αιγαίου χορηγούνται με δυσμενέστερους όρους απ' ό,τι στην ηπειρωτική Ελλάδα τότε βρισκόμαστε ενώπιον σοβαρού προβλήματος στο οποίο οι αρμόδιοι θα πρέπει να δώσουν απαντήσεις.

Υποτίθεται άλλωστε ότι η Πολιτεία παρέχει κίνητρα στα νησιά της παραμεθορίου για την ανάπτυξή τους και για τη διατήρηση του πληθυσμού στις εστίες του.

Αυτά όμως δεν είναι κίνητρα. Είναι καταδίκη είς θάνατον...

Α ΥΤΟ ΕΙΝΑΙ ΑΝΗΚΟΥΣΤΟ...

Την ώρα που χιλιάδες Δωδ/νήσιοι είναι άνεργοι η απασχόληση λαθρομεταναστών και μάλιστα σε δημόσια έργα που χρηματοδοτούνται από τον κρατικό προϋπολογισμό είναι πρόκληση. Είναι πράξη καταδικαστέα. Δεν είναι δυνατόν να προσλαμβάνονται λαθρομετανάστες χωρίς να κατέχουν μάλιστα και ταξιδιωτικά έγγραφα, σε δημόσια έργα.

Με τα μυαλά που πάμε, όχι μόνο «μειονότητες» θα δημιουργηθούν στην Ελλάδα, αλλά μια μέρα θα βρεθούμε δεμένοι όλοι μας...

Τ Ι ΘΑ ΠΙΝΕΙ ΜΕ ΤΟ ΙΚΑ;

Το ξέρω, είναι ματαιοπονία να θέτει, κανείς ερωτήματα προς την... εξουσία, όταν μάλιστα δεν λειτουργούν οι θεσμοί.

Και όταν είναι γνωστό ότι στου Κουφού την πόρτα όσο θέλεις βρόντα.

Ωστόσο, κάποτε θα πρέπει να «αγριέψει» ο κόσμος και να αρχίσει να ζητεί ευθύνες με τρόπο δυναμικό.

Μέχρι να καταλάβουν το ρόλο και την αποστολή τους οι «καρεκλοκένταυροι».

Τι θα γίνει αξιότιμοι κύριοι, με το παλιό ΙΚΑ;

Πετάχθηκαν εκατοντάδες εκατομμύρια στον αέρα χωρίς να λογοδοτήσει κανένας.

Τώρα αφήνετε το κτίριο να ερειπώσει και πληρώνετε εκατομμύρια σε ενοίκια απ' αυτά που δεν υπάρχουν.

Επειδή δεν υπάρχουν εισαγγελείς σημαίνει αυτό ότι θα τινάξετε στον αέρα το Ιδρυμα και τους ασφαλισμένους;

Υ.Τ.Υ.

Η ΑΠΟΨΗ ΤΗΣ ΗΜΕΡΑΣ

Είναι πια πασίγνωστο ότι η Ελλάδα είναι η χώρα με τη μεγαλύτερη απόκλιση από τον κοινοτικό μέσο όρο σε όλους τους τομείς. Πρίν από δεκαπέντε χρόνια δεν ήταν έτσι, σημαίνει ότι η πρόοδος άλλων κρατών ήταν σαφώς μεγαλύτερη από την όποια δική μας. Υπάρχουν ευθύνες, αλλά αυτό είναι μία άλλη ιστορία...

Σήμερα είναι αναμφιβήτητο ότι η χώρα χρειάζεται σοβαρές διαρθρωτικές αλλάγες. Στην οικονομία, στην εκπαίδευση, στην υγεία παντού!

Και η ανάγκη αυτή γίνεται περισσότερο επιτακτική εξαιτίας της διεθνούς συγκυρίας, της ταχύτητας με την οποία μετασχηματίζονται τα πράγματα.

Οφείλουμε να παραδεχθούμε ότι η προώθηση των αλλαγών αυτών προϋποθέτει τομές σε πολλές περιοχές και χωρίς αμφιβολία θα πληγούν κεκτημένα, συμφέροντα, ισορροπίες.

Εάν μια κυβέρνηση έχει τη «λογική» της απλής διαχείρισης των πραγμάτων, χωρίς να μπεί στη μάχη, οι εντάσεις που προσπαθεί να αποφύγει θα εμφανισθούν με μεγαλύτερη ένταση.

ΑΠΛΑ ΛΟΓΙΑ



ΓΡΑΦΕΙ Ο Γ. Μασσαβέτας
e mail: mass.aeas,net.gr

ΗΓΕΤΟΥ ΕΥΘΥΝΕΣ

Η θέση και ο ρόλος του ηγέτη δεν απονέμεται, δεν μεταβιβάζεται, δεν παραχωρείται. Κατακτάται.

Οι κατ... απονομήν ηγέτες μοιραίως οδηγούνται στην αποκάλυψη της γύμνιας ή της αδυναμίας τους, όταν έχουν να αντιμετωπίσουν κρίσιμες καταστάσεις.

Εκείνοι λοιπόν οι οποίοι φιλοδοξούν να φέρουν τα πρώτα στο χώρο της αξιωματικής αντιπολίτευσης, εξ εκείνων ιδία οι οποίοι πρωτοστατούν στην αμφισβήτηση του Μ. Εβερτ, οφείλουν και να αποδεικνύουν ότι πράγματι έχουν το χάρισμα να ηγούνται, να χαράζουν πορεία, να οδηγούν, να ελέγχουν τις εξελίξεις, να εμπνέουν ελπίδα και πίστη, να προσφέρουν λύσεις εφικτές και διεξόδους. Να πείθουν δηλαδή ότι είναι ηγέτες.

Μία από τις μεθόδους που χρησιμοποιεί ο μηχανισμός Μπάλιου είναι το δόλιο διαβρωτικό ερώτημα: « Να φύγει ρε παιδιά ο Εβερτ, αλλά ποιός θα έλθει; Ο Μπτσοτάκης; Μα αυτό το βλέπετε ότι δεν θέλει να ξαναγίνει αρχηγός. Ποιός από τους άλλους σας έχει πείσει ότι είναι ισχυρός ηγέτης;»

Ισχυρός ηγέτης λοιπόν σε μία... μεταχαρισματική πολιτική περίοδο, είναι εκείνος πού μπορεί να συνεργάζεται, να αφουγκράζεται και να μετουσιώνει σε ξεκάθαρη γραμμή και πολιτική πρακτική εκείνο που είναι κοινός τόπος για όλους εκείνους των οποίων θέλει να ηγηθεί.

Με απλά λόγια, όταν σήμερα αποτελεί κοινή πεποίθηση παντός έχοντος στοιχειώδες πολιτικό αισθητήριο, κοινόν νου και ενημέρωση, ότι το παιγνίδι είναι χαμένο αν αφεθεί ο κ. Εβερτ να οργανώσει ένα συνέδριο με νόθες λύσεις, χρέος του ηγέτη είναι να απορρίπτει κάθε τέτοια μεθόδευση. Να μην τη συζητά καν. Να μη διαπραγματεύεται αρχές. Να είναι έτοιμος για την ολική ρήξη, όπως ακριβώς ένα έθνος πού θέλει να επιτύχει την ειρήνη οφείλει να είναι πανέτοιμο για τον πόλεμο.

Κανείς δεν θέλει παράταση αυτής της νόθας κατάστασης στο διηνεκές.

Και οι μεθοδεύσεις πολιτικών λύσεων του σωλήνα, σε οποιοδήποτε εργαστήριο και αν τεκταίνονται, σ' αυτό θα οδηγήσουν. Στην διαιώνιση της ανωμαλίας με πτπημένες μάλιστα τις αντιλήψεις της ανανέωσης.

Οσοι θέλουν να είναι πρώτοι, οφείλουν να επιδιώξουν απλές και καθαρές λύσεις. Η ψηφίζει η βάση, όλα τα μέλη του κόμματος, χωρίς αποκλεισμούς, ή δεν νομιμοποιούμε ένα στημένο συνέδριο με την συμμετοχή μας.

Ολα τα άλλα είναι δόλια από τη μία πλευρά και ενδεικτικά συγχύσεως και αδυναμίας όταν προέρχονται εντεύθεν.

ΗΛΕΚΤΡΙΚΕΣ ΣΥΣΚΕΥΕΣ
ΑΠΛΕΣ ΚΑΙ ΕΝΤΟΙΧΙΖΟΜΕΝΕΣ
ARISTON
ΙΤΑΛΙΑΣ
Οι πιο Φροντισμένες και φθηνότερες της Αγοράς

ΤΗΛΕΟΡΑΣΕΙΣ 14 ΙΝΤΣΩΝ	URANIA	ΔΡΧ.	58.000
ΤΗΛΕΟΡΑΣΕΙΣ 14 ΙΝΤΣΩΝ	FUJI	ΔΡΧ.	60.000
ΤΗΛΕΟΡΑΣΕΙΣ 14 ΙΝΤΣΩΝ	PHILIPS	ΔΡΧ.	62.000
ΚΟΥΖΙΝΑ ΗΛΕΚΤΡΙΚΗ	ARISTON	ΔΡΧ.	90.000
ΚΟΥΖΙΝΑ ΜΙΚΤΗ	ARISTON	ΔΡΧ.	85.000
ΠΛΥΝΤΗΡΙΑ ΡΟΥΧΩΝ	ARISTON	ΔΡΧ.	95.000
ΠΛΥΝΤΗΡΙΑ ΠΙΑΤΩΝ	ARISTON	ΔΡΧ.	120.000
ΨΥΓΕΙΑ ΔΙΠΟΡΤΑ 12 ΠΟΔΩΝ	ARISTON	ΔΡΧ.	110.000
ΚΑΤΑΨΥΚΤΗΣ ΚΑΘΕΤΟΣ 220 ΛΙΤΡΑ	ARISTON	ΔΡΧ.	100.000
» ΟΡΙΖΟΝΤΙΟΣ 220 ΛΙΤΡΑ	ARISTON	ΔΡΧ.	90.000
ΦΟΥΡΝΟΣ ΕΝΤΟΙΧΙΖΟΜΕΝΟΣ ΑΕΡΟΘ.	ARISTON	ΔΡΧ.	125.000
ΕΣΤΙΑ ΚΕΡΑΜΙΚΗ ΕΝΤΟΙΧΙΖΟΜΕΝΗ	ARISTON	ΔΡΧ.	120.000
ΨΥΓΕΙΟ ΚΑΤΑΨ. RFP371 15 ποδών 2 μοτέρ»	ARISTON	ΔΡΧ.	165.000

Μεγάλη ποικιλία μοντέλων και χρωμάτων σε κουζίνες, ψυγεία, ψυγειοκαταψύκτες, πλυντήρια πιάτων και ρούχων, φούρνους, θερμοσίφωνες, απορροφητήρες, κλιματιστικά απλά και εντοιχιζόμενα
ΣΕ ΑΓΟΡΑ ΑΝΩ ΤΩΝ 100.000 ΔΡΧ.
ΔΩΡΟ ΕΝΑ ATTARI ΚΑΙ ΕΝΑ ΡΑΔΙΟΦΩΝΟ
Στις χαμηλότερες τιμές της αγοράς
ARISTON ΤΑ ΠΑΝΤΑ ΑΡΙΣΤΑ
ΑΝΤΙΠΡΟΣΩΠΟΙ ΑΦΟΙ ΣΤΕΦΑΝΟΥ Ο.Ε.
Δενδρινού & Χατζηαγγέλλου γωνία - τέρμα Κοδριγκτώνος
Υποκατάστημα : Πλάτωνος 17-21
Τηλ/να:22.568- 22.695 Τηλ. 23.836
ΠΩΛΗΣΗ ΛΙΑΝΙΚΗ και ΧΟΝΔΡΙΚΗ

· GRAND HOTEL ·



PIANO BAR
ACANDIA
Απολαμβάνετε κάθε γράδυ
τον κάφε ή το κοκτέιλ σας
με το φίλο σας πιανίστα
Νίκο Βασιλαράκη

ΔΙΑΤΙΘΕΤΑΙ ΑΙΘΟΥΣΑ ΓΙΑ:
Κάθε είδους εκδήλωση
Τσάγια και επιδείξεις μόδας
ΠΛΗΡΗΣ ΟΡΓΑΝΩΣΗ & ΕΞΥΠΗΡΕΤΗΣΗ

SELF SERVICE RESTAURANT
YELLOW SPOT
με ελκυστικές τιμές
Κρατήσεις: 26284



ΥΠΕΓΡΑΦΗ Η ΑΠΟΦΑΣΗ ΓΙΑ ΤΙΣ ΛΑΙΚΕΣ ΑΓΟΡΕΣ

από ➡ Σελ. 1

Αδειες Λαϊκών Αγορών χορηγούνται σε παραγωγούς αγρότες κατά κύριο επάγγελμα, ηλικίας κάτω των 65 ετών, που δεν έχουν συνταξιοδοτηθεί από τον ΟΓΑ και διαθέτουν οι ίδιοι ικανή παραγωγή οπωροκηπευτικών, μελιού, φυτών, ελιών, δενδρυλίων, αυγών, ξηρών καρπών και λοιπών αγροτικών προϊόντων και είναι εγγεγραμμένοι στα Μητρώα των Δήμων και Κοινοτήτων του Νομού Δωδεκανήσου.

Η άδεια χορηγείται με την προσκόμιση σχετικής βεβαίωσης, η οποία εκδίδεται από την πενταμελή Επιτροπή που συγκροτήθηκε σε κάθε Δήμο ή Κοινότητα του Νομού Δωδεκανήσου με την αριθ. 2233/6-3-1996 Απόφαση της Περιφερειακής Διοίκησης Δωδεκανήσου.

Σε περίπτωση που αποδειχθεί εκ των υστέρων ότι η βεβαίωση είναι ψευδής εκτός των κυρώσεων που τυχόν θα επιβληθούν, σύμφωνα με τις διατάξεις του άρθρου 220 του Ποινικού Κώδικα, επιβάλλεται στον υπεύθυνο της παράβασης και χρηματικό πρόστιμο μέχρι 2.000.000 .

Β! ΕΠΑΓΓΕΛΜΑΤΙΕΣ

1. Επαγγελματικές άδειες πωλητών Λαϊκών Αγορών χορηγούνται στις παρακάτω κατηγορίες ατόμων, εγγεγραμμένων στα Μητρώα των Δήμων και Κοινοτήτων του Νομού Δωδεκανήσου:

- Ανέργους (από έτους και πλέον) ηλικίας 20-30 ετών σε ποσοστό 30% του συνόλου, εκ των οποίων ποσοστό 10% ανέργων ομογενών παλινοστούντων από τις χώρες της ΚΑΕ.
- Ενδιαφερομένων μέχρι 55 ετών, που η κυρία απασχόληση τους εντάσσεται στη λειτουργία της αγοράς οπωροκηπευτικών και σε ποσοστό 37%, δηλαδή:

1) Υπαλλήλων πωλητών Λαϊκών Αγορών τουλάχιστον επί μία τριετία.

2) Κατόχων αδείας επί μία πενταετία διαγραφέντων μετά το 1990 για λόγους οικονομικούς και υπό την προϋπόθεση ότι το σχετικό αίτημά τους για επαναφορά απορρίφθηκε.

3) Ιδιοκτητών ή υπαλλήλων οπωροπωλείων ή κεντρικών αγορών λιανικής πώλησης για το ίδιο με το προηγούμενο χρονικό διάστημα.

4) Πλανόδιων μικροπωλητών που ασκούν το επάγγελμα αυτό τουλάχιστον μία τριετία.

- Ατόμων που έχουν ολοκληρώσει το πρόγραμμα Απεξάρτησης Αλκοολικών-Τοξικομανών ηλικίας μέχρι 55 ετών σε ποσοστό 10%.
- Πολιτέκνων ηλικίας μέχρι 55 ετών, με παιδιά ηλικίας κάτω των 18 ετών ή γονέων παιδιών με ειδικές ανάγκες, σε ποσοστό 20%.
- Πολιτικών προσφύγων ηλικίας μέχρι 55 ετών του Π.Δ. 209/94 (ΦΕΚ 131/Α) σε ποσοστό 3%.

2. Μαζί με την αίτησή τους οι ενδιαφερόμενοι οφείλουν να υποβάλλουν:

α) Αποδεικτικό της επικαλούμενης από τον καθένα ιδιότητάς του (δηλαδή βεβαίωση ΟΑΕΔ, βιβλιάρια ΤΕΒΕ, ΙΚΑ, Κ.Λ.Π.).

β) Εκκαθαριστικά σημειώματα της οικείας ΔΟΥ της τελευταίας τριετίας, εφόσον υποβάλλουν δηλώσεις εισοδήματος, άλλως την δήλωση εισοδήματος μετά του αντιστοίχου εκκαθαριστικού των γονέων τους.

γ) Αποδεικτικό εκπλήρωσης των στρατιωτικών υποχρεώσεων ή νόμιμης απαλλαγής.

δ) Πιστοποιητικό οικογενειακής κατάστασης.

ε) Απόσπασμα Ποινικού Μητρώου πρόσφατο, εκτός των ατόμων που έχουν ολοκληρώσει το πρόγραμμα Απεξάρτησης Αλκοολικών- Τοξικομανών.

στ) Φωτοαντίγραφο εκλογικού βιβλιαρίου.

ζ) Κάθε άλλο σχετικό δικαιολογητικό που θα κριθεί απαραίτητο, στα πλαίσια επιβεβαίωσης των ανωτέρω α-δ προϋποθέσεων.

3. Αποκλείονται ενδιαφερόμενοι οι οποίοι κατά τον χρόνο υποβολής της αίτησής τους ασκούν επάγγελμα συναφές με αυτό του πωλητή Λαϊκών Αγορών, εκτός από τους πλανόδιους πωλητές και τους πωλητές των συγκεκριμένων ειδών, των οποίων όμως το εισόδημα δεν καλύπτει τις βασικές ανάγκες τους.

4. Επίσης αποκλείονται άτομα που έχει καταδικασθεί για κακούργημα ή για πλημμέλημα κλοπής υπεξαίρεσης, απάτης, υπεξαίρεσης στην υπηρεσία, πλαστογραφία ή κατάχρηση εννοήμων, απιστία, ψευδορκία, δολία χρεωκοπία, καταδολίευση των δανειστών, τοκογλυφία, λαθρεμπορία, εμπορία ναρκωτικών και εγκλήματα περί το νόμισμα.

5. Οι προς χορήγηση επαγγελματικές άδειες θα κατανέμονται μεταξύ των ανωτέρω καταγοριών κατά ποσοστά μίας εκάστης. Αν ο αριθμός των προς χορήγηση αδειών κατά περίπτωση είναι μικρότερος του αριθμού των ανωτέρω ενδιαφερομένων με τις ίδιες προϋποθέσεις χωρεί κλήρωση. Το ίδιο ισχύει και για την περίπτωση που δεν εξαντληθούν οι άδειες κατά περίπτωση, οπότε κατανέμονται στους υπόλοιπους ενδιαφερόμενους ισομερώς σε κάθε ομάδα.

Γ! ΠΩΛΗΤΕΣ ΝΩΠΩΝ ΨΑΡΙΩΝ

Χορηγούνται άδειες πωλητών νωπών ψαριών σε παραγωγούς και επαγγελματίες με την υποβολή των παρακάτω δικαιολογητικών.

ΠΑΡΑΓΩΓΟΙ

1.Βεβαίωση Τμήματος Αλιείας.

2. Αποδεικτικό ιδιοκτησίας ή συνιδιοκτησίας αλιευτικού πλοίου.

3. Βεβαίωση Τμήματος Κτηνιατρικής στην οποία να φαίνεται ότι το αυτοκίνητο είναι κατάλληλο για την μεταφορά και πώληση των ψαριών.

4. Φωτοαντίγραφο βιβλιαρίου υγείας και βεβαίωση του Τμήματος Υγείας, στην οποία θα φαίνεται ότι ο ενδιαφερόμενος διαθέτει τα απαραίτητα για τη εξασφάλιση της δημόσιας υγείας μέσα, σύμφωνα με την εκάστοτε ισχύουσα Υγειονομική Νομοθεσία.

ΕΠΑΓΓΕΛΜΑΤΙΕΣ

Εκτός των δικαιολογητών των αναφερομένων στην παράγραφο 1 της περίπτωσης Β! ΕΠΑΓΓΕΛΜΑΤΙΕΣ και τα παραπάνω αναφερόμενα στις παραγράφους 3 και 4 που αναφέρονται στους παραγωγούς.

Α! ΣΥΝΕΤΑΙΡΙΣΤΙΚΕΣ ΟΡΓΑΝΩΣΕΙΣ ΠΑΡΑΓΩΓΩΝ

Αδειες Λαϊκών Αγορών χορηγούνται σε συνεταιριστικές οργανώσεις παραγωγών, οι οποίες για να τύχουν άδειας οφείλουν να προσκομίσουν:

α) Καταστατικό του Συνεταιρισμού.

β) Ονομαστική κατάσταση των μελών του, θεωρημένη από την αντίστοιχη ΔΟΥ της έδρας του.

γ) Κατάσταση των παραγομένων ειδών και την υπό συνήθεις καιρικές συνθήκες, παραγόμενη ποσότητα.

Οι άδειες εκδίδονται βάσει προτάσεως του ενδιαφερομένου Συνεταιρισμού στο όνομα μελών του ή υπαλλήλων του, οι οποίοι δεν είναι περιστασιακοί.

Αρθρο 2

ΓΕΝΙΚΕΣ ΡΥΘΜΙΣΕΙΣ

1. Οι επαγγελματίες πωλητές Λαϊκών Αγορών διαθέτουν μόνο μία από τις παρακάτω κατηγορίες ειδών.

- Οπωροκηπευτικά στα οποία περιλαμβάνονται τα άνθη και τα αυγά.
- Νωπά ψάρια.
- Φυτά, πήλινα, πλαστικές γλάστρες και χώμα.

2. Οι άδειες είναι προσωποπαγείς και ανεκχώρητες. Κατεξαίρεση επιτρέπεται η μεταβίβαση αδειών σε συγγενείς του κατόχου αδείας, εξ αίματος ή εξ αγχιστείας μέχρι δευτέρου βαθμού και στον ή στην σύζυγο αν το επιθυμεί ο κάτοχος ή σε περίπτωση θανάτου του δικαιούχου αυτής.

3. Απαγορεύεται η αναπλήρωση του δικαιούχου αδείας ή η πρόσληψη απαυτόν υπαλλήλου. Σε όλως εξαιρετικές περιπτώσεις, επιτρέπεται η αναπλήρωση μόνο σε συγγενείς εξ αίματος και εξ αγχιστείας μέχρι του 2ου βαθμού και στο σύζυγο μέχρι 4 μήνες το χρόνο για λόγους υγείας.

Η παράβαση της διάταξης αυτής συνεπάγεται την επιβολή προστίμου ύψους μέχρι 1.000.000 δραχμών με απόφαση του Νομάρχη για κάθε παράβαση ή σε ανάκληση της άδειας ή και τα δύο.

4. Η άδεια παραγωγού ανανεώνεται μετά την συνταξιοδότησή του από τον οικείο ασφαλιστικό του φορέα, εφόσον το ζητήσει εντός έτους από την τελευταία προσέλευσή του στην Λαϊκή Αγορά και δεν έχει υπερβεί το 68ο έτος της ηλικίας του. Σε κάθε άλλη περίπτωση απαγορεύεται η ανανέωση.

ΑΝΑΝΕΩΣΗ ΑΔΕΙΩΝ

1. Οι άδειες πωλητών Λαϊκών Αγορών ανανεώνονται κάθε έτος και κατά το χρονικό διάστημα από 1 έως 31 Ιανουαρίου εκάστου έτους.

2. Για την ανανέωση υποβάλλονται τα παρακάτω δικαιολογητικά:

ΠΑΡΑΓΩΓΟΙ

-Βεβαίωση της αρμόδιας πενταμελούς επιτροπής.

ΕΠΑΓΓΕΛΜΑΤΙΕΣ

- Απόσπασμα Ποινικού Μητρώου προσφάτου εκδόσεως.
- Πιστοποιητικό Ασφαλιστικού φορέα.
- Βεβαίωση αρμόδιας ΔΟΥ περί συνέχισης άσκησης επιπδεύματος.

ΠΩΛΗΤΕΣ ΝΩΠΩΝ ΨΑΡΙΩΝ

Ολα τα δικαιολογητικά που απαιτούνται για την χορήγηση της άδειας, όπως αναλυτικά αναφέρονται στην περίπτωση Γ! ΠΩΛΗΤΕΣ ΝΩΠΩΝ ΨΑΡΙΩΝ του άρθρου 1.

ΣΥΝΕΤΑΙΡΙΣΤΙΚΕΣ ΟΡΓΑΝΩΣΕΙΣ ΠΑΡΑΓΩΓΩΝ

Τα αναφερόμενα και για την χορήγηση της άδειας δικαιολογητικά όπως αναλυτικά αναφέρονται στην περίπτωση Δ! ΣΥΝΕΤΑΙΡΙΣΤΙΚΕΣ ΟΡΓΑΝΩΣΕΙΣ ΠΑΡΑΓΩΓΩΝ του άρθρου 1.

Αρθρο 4

ΑΝΑΘΕΩΡΗΣΗ ΑΔΕΙΩΝ

1. Αναθεωρούνται οι επαγγελματικές άδειες που έχουν χορηγηθεί μέχρι σήμερα. Συγκροτείται για τούτο με απόφαση του Νομάρχη Δωδεκανήσου ειδική επιτροπή η οποία απαρτίζεται από:

α. Τον Προϊστάμενο του Τμήματος Εμπορίου - ΜΜΕ ως Πρόεδρο.

β. Τον Πρόεδρο του Σωματείου Παραγωγών πωλητών Λαϊκών Αγορών πόλεως Ρόδου.

γ. Τον Πρόεδρο του Σωματείου Επαγγελματιών πωλητών Λαϊκών Αγορών.

δ. Ενα εκπρόσωπο του Επιμελητηρίου Δωδεκανήσου (Εμπορικού Συλλόγου), όλοι αναπληρούμενοι νομίμως.

2. Η επιτροπή που θα περατώσει το έργο της εντός έξι (6) μηνών από την δημοσίευση της παρούσας θα εισηγηθεί στον κ. Νομάρχη Δωδεκανήσου την ανάκληση των παρανόμως χορηγηθεισών ή κατεχομένων αδειών.

Ειδικώτερα:

α) Των πολλαπλών χορηγηθεισών αδειών σε μία οικογένεια.

β) Των χορηγηθεισών σε δημοσίους υπαλλήλους ή σε υπαλλήλους Ν.Π.Δ.Δ. ή οργανισμών κοινής ωφελείας κ.λ.π. ή των χορηγηθεισών σε υπαλλήλους εν ενεργεία ή σε συνταξιούχους οποιουδήποτε φορέα ασφάλισης.

γ) Των χορηγηθεισών σε άτομα τα οποία χρησιμοποιούν αναπληρωτή υπάλληλο ή βοηθό χωρίς να υφίστανται σοβαρός λόγος υγείας του δικαιούχου και ο ίδιος ο δικαιούχος δεν προσέρχεται καθημερινά στην Λαϊκή Αγορά.

δ) Των χορηγηθεισών σε παραγωγούς που στην ίδια οικογένεια έχει εκδοθεί για μέλος της επαγγελματική άδεια.

ε) Σε κάθε άλλη περίπτωση αδικαιολόγητης κατοχής άδειας.

3. Η αναθεώρηση των αδειών πραγματοποιείται ανά πενταετία.

Αρθρο 5

ΚΥΡΩΣΕΙΣ

Οι κυρώσεις που επιβάλλονται για παράβαση οποιαδήποτε διάταξης που αφορά τις Λαϊκές Αγορές είναι:

α) Το χρηματικό πρόστιμο.

β) Η αναστολή της άδειας.

γ) Η προσωρινή ή οριστική ανάκληση άδειας.

Ειδικώτερα:

1. Στους επαγγελματίες πωλητές που απουσιάζουν από την εργασία τους αδικαιολόγητα ή καθυστερούν την καταβολή των οικονομικών τους υποχρεώσεων προς τον ασφαλιστικό τους φορέα, πέραν του διμήνου ανακαλείται η άδεια τους.

Επαναχορηγείται η άδεια με αίτησή τους, εφόσον τακτοποιήσουν τις οικονομικές τους υποχρεώσεις και προσκομίσουν βεβαίωση της οικείας ΔΟΥ ότι δεν έχουν διακόψει την εργασία τους, καθώς και απόδειξη καταβολής τυχόν επιβληθέντος προστίμου.

Η απόφαση ανάκλησης υπό αίρεση κοινοποιείται στον ενδιαφερόμενο και οι συνέπειές της επέρχονται μετά τριήμερο από την επίδοση.

2. Σε περίπτωση μη συμμόρφωσης με την παραπάνω απόφαση ο πωλητής για κάθε ημέρα προσέλευσης καταβάλλει πρόστιμο 50.000 δραχμών.

Το ίδιο πρόστιμο καταβάλλει και ο πωλητής παραγωγός όταν ή άδεια του, δεν έχει θεωρηθεί εμπρόθεσμα το αργότερο εντός πέντε (5) ημερών από την προσκόμιση του προϊόντος ή όταν το προς πώληση προϊόν δεν αναγράφεται στην παραγωγική του άδεια.

3. Με απόφαση του κ. Νομάρχη Δωδεκανήσου επιβάλλεται πρόστιμο 50.000 δρχ. ή ανακαλείται η άδεια του πωλητή προσωρινά ή οριστικά ή και τα δύο αναλόγως της βαρύτητας των παραβάσεων στις εξής περιπτώσεις:

α) Οταν κάνει χρήση οινοπενυματωδών ποτών κατά την διάρκεια λειτουργίας της αγοράς.

β) Οταν διαταράσσει καθοιοδνήποτε τρόπο την λειτουργία της αγοράς με διαπληκτισμούς και ύβρεις.

γ) Οταν δεν προσέρχεται καθημερινά στη Λαϊκή Αγορά Αδικαιολόγητα.

4. Στους υπότροπους πωλητές, δηλαδή εκείνους που σε χρονικό διάστημα δώδεκα μηνών (12) έχει ανακληθεί η άδεια τουλάχιστον δύο φορές ή έχει επιβληθεί πρόστιμο περισσότερο από μία φορά, καταβάλλεται και πρόστιμο αυτού της παραγράφου 2.

5. Η ψευδής δήλωση εκ μέρους του παραγωγού, που αναφέρεται στην παραχθείσα και διατιθέμενη απ' αυτόν ποσότητα, συνεπάγεται την ανάκληση της άδειας και την μη επαναχορήγηση στον ίδιο και σε μέλος της οικογενείας του, όμοιας επί ένα τουλάχιστον έτος. Επί πλέον στις περιπτώσεις αυτές μπορεί να επιβληθεί και πρόσιμο ύψους μέχρι 50.000 δρχ.

6. Απαγορεύεται από οποιονδήποτε πωλητή η έκθεση προς πώληση ή η πώληση εναλλοιώτων ή γενικότερα μη συσκευασμένων προϊόντων, τα οποία εκτιθέμενα μπορεί να προκαλέσουν βλάβη στην υγεία του καταναλωτή.

Οι παραβάσεις αυτές συνεπάγονται, εφόσον διαπιστωθούν αρμοδίως, την ορισική ανάκληση της άδεια ή την επιβολή προστίμου ύψους μέχρι 100.000 δραχμών ή και τα δύο.

7. Με απόφαση του Νομάρχη Δωδεκανήσου συγκροτείται στην αρχή κάθε χρόνου πενταμελής επιτροπή η οποία απαρτίζεται από ένα υπάλληλο του Τμήματος Εμπορίου - ΜΜΕ, ένα επόπτη του Τμήματος Υγείας, ένα Κτηνίατρο του Τμήματος Κτηνιατρικής και από ένα εκπρόσωπο των επαγγελματιών και παραγωγών και η οποία επιβάλλει ανέκκλητα την κύρωση της αναστολής άδειας μέχρι έξι (6) ημερών, για επουσιώδεις παραβάσεις λειτουργίας των Λαϊκών Αγορών (τήρηση καθαριότητας, ωράριο, πινακίδες κ.λ.π.).

Σε περίπτωση υποτροπής των παραβατών εντός έτους επιβάλλονται από τον κ. Νομάρχη Δωδεκανήσου οι παραπάνω ποινές της παραγράφου 3 του παρόντος άρθρου.

8. Τα επιβαλλόμενα πρόσιμα εισπράττονται με το Νόμο περί Δημοσίων εσόδων και αποτελούν έσοδο του Κρατικού προϋπολογισμού.

ΜΕΤΑΒΑΤΙΚΕΣ ΔΙΑΤΑΞΕΙΣ

1. Οι κάτοχοι αδειών για πώληση ειδών μη περιλαμβανομένων στην παρούσα διατίθενται τα είδη τους μέχρι της καθοιονδήποτε τρόπο αποχώρησης τους από το επάγγελμα του πωλητή Λαϊκών Αγορών ή της συνταξιοδότησής τους.

2. Ανακαλούνται οι άδειες πωλητών Λαϊκών Αγορών οι οποίοι έχουν συμπληρώσει κατά την δημοσίευση της παρούσας το 65ο έτος της ηλικίας τους το αργότερο μέχρι 31-12-997.

Αρθρο 7

1. Η παρούδα της οποίας η ισχύς αρχίζει από την δημοσίευσή της να δημοσιευθεί στον τοπικό ημερήσιο τύπο.

2. Κάθε προηγούμενη απόφασή που αντίκειται στην παρούσα καταργείται.

«NON-STOP» ΩΡΑΡΙΟ ΤΩΝ ΚΑΤΑΣΤΗΜΑΤΩΝ ΣΤΗ ΔΙΑΡΚΕΙΑ ΤΩΝ ΕΟΡΤΩΝ

από ➡ Σελ. 1

15 Δεκεμβρίου '96-7 Ιανουαρίου '97.

Ανοικτά θα παραμείνουν εξάλλου τα καταστήματα την Κυριακή 22 Δεκεμβρίου, ενώ θα είναι κλειστά, σύμφωνα με όλες τις ενδείξεις την Κυριακή 29 Δεκεμβρίου, μετά τη διαπίστωση ότι ο κόσμος συνηθίζει να ψωνίζει πριν από τα Χριστούγεννα.

Τις πιο πάνω αποφάσεις πήρε το δ.σ. του Εμπορικού Συλλόγου Ρόδου κατά την προχθεσινοβραδινή του συνεδρίαση και πιθανότητα θα δημοσιοποιηθούν σήμερα.

Ο ΕΣΡ ασχολήθηκε ακόμα με το θέμα των λαϊκών αγορών και τη «διγλωσσία» που χρησιμοποιούν νομαρχία και δήμος και δεν αποκλείεται να εκδώσει και σχετική ανακοίνωση.

Ο ΕΣΡ θα απαιτήσει να περιορισθεί ο αριθμός των λαϊκών αγορών και να μπει τάξη σ' αυτές, ώστε να λειτουργήσουν και στην πόλη της Ρόδου στα πλαίσια του νόμου. Ο ΕΣΡ ασχολήθηκε τέλος, με το συνεχιζόμενο αθέμιτο ανταγωνισμό εκ μέρους εμπόρου που δραστηριοποιείται στην Εθνική οδό Ρόδου-Λίνδου και αποφάσισε να ζητήσει την επέμβαση του εισαγγελέα.

ΔΗΛΩΣΕΙΣ ΔΗΜΑΡΧΟΥ «ΕΦ'ΟΛΗΣ ΤΗΣ ΥΛΗΣ»

από ➡ Σελ. 1

και κλήθηκαν να συμμετάσχουν κι εκπρόσωποι της ΕΝΑΕ προκειμένου να καταθέσουν τις απόψεις τους, καθώς μάλιστα θα είναι παρών ο Υπουργός, Εσωτερικών κ. Α. Παπαδόπουλος οι ανακοινώσεις του οποίου αναμένονται με ιδιαίτερο ενδιαφέρον. Στο μεταξύ η διοίκηση της ΚΕΔΚΕ αποφάσισε την δημιουργία μιας μόνιμης και διαρκούς διάσκεψης με την συμμετοχή αντιπροσώπων απο όλα τα κομμάτα της Βουλής προκειμένου να συζητούνται όλα τα προβλήματα της Τ.Α. και να δίνονται λύσεις μέσα από γόνιμο και δημοκρατικό διάλογο.

Ο Δήμαρχος αναφέρθηκε χθες και στην συνάντηση που είχε η Δωδ/κη αντιπροσωπεία με την Υπουργό Ανάπτυξης κ. Β. Παπανδρέου εκφράζοντας την ικανοποίηση του για τον τρόπο που αντιμετωπίστηκαν τα αιτήματα που τέθηκαν.

Αναφερόμενος στους προβληματισμούς που εκφράστηκαν από τον βουλευτή κ. Τ. Καραμάριο σχετικά με το Καζίνο και τα 20 δις που πρόκειται να διατεθούν απο την ανάδοχο εταιρεία για έργα στην Ρόδο, ο κ. Γιαννόπουλος είπε:«Θεωρώ θετικούς αυτούς τους προβληματισμούς αλλά θέλω για μια ακόμη φορά να διαβεβαιώσω ότι είναι όρος της σύμβασης η εκτέλεση έργων ύψους 20 δις και η μη υλοποίηση του συνισά λόγω ανάκλησης της αδείας».

Συνεχίζοντας ο δήμαρχος είπε ότι ο Δήμος μας παρακολουθεί απο κοντά τις εξελίξεις και δεν πρόκειται να χαθεί τίποτα απο τα υπεσχημένα. Αυτή την περίοδο βρίσκεται σε εξέλιξη η νομοπαρασκευή της μισθωτήριας σύμβασης του «ΡΟΔΩΝ» η οποία σύντομα θα κατατεθεί προς έγκριση στο δημοτικό συμβούλιο και ο Δήμος δεν θα είναι απλά «συμβαλλόμενος» αλλά ο εκμισθωτής του ακινήτου των ΡΟΔΩΝ. Σε ότι αφορά την οικοδομική άδεια είπε ότι αυτή υπάρχει ήδη αλλά θα χρειασθεί αναθεώρηση για να αρχίσουν οι παρεμβάσεις. Τέλος ανέφερε ότι το Καζίνο θα λειτουργίσει τον Ιούνιο του 1997.

ΤΕΛΕΣΙΓΡΑΦΟ ΠΡΩΘΥΠΟΥΡΓΟΥ ΠΡΟΣ ΤΟΥΣ ΑΓΡΟΤΕΣ!

από ➡ Σελ. 1

ανταποκρίθηκε στα αγροτικά αιτήματα με μια πολιτική που στοχεύει στην ενίσχυση της ανταγωνιστικότητας και στον εκσυγχρονισμό της ελληνικής γεωργίας.

Περιλαμβάνει, πρόσθεσε, σειρά μέτρων όπως η στήριξη των νέων αγροτών ή μετατροπή του ΟΓΑ σε ταμείο κύριας ασφάλισης που συζητείται ήδη στη Βουλή με προβλεπόμενη ετήσια δαπάνη ύψους 140 δισ.

Ακόμη, είπε οτι, η κυβέρνηση έχει αποδείξει πως αντιμετωπίζει με πρόσθετα μέτρα μέσω του ΕΛΓΑ τις απώλειες εισοδήματος απο τις ειδικές καιρικές συνθήκες που έπληξαν ορισμένες περιοχές και ορισμένα προϊόντα.

Ο κ. Σημίτης, όμως, απέρριψε τα υπόλοιπα αιτήματα λέγοντας οτι είναι υπερβολικά και επισημαίνοντας οτι η κυβερνηση δεν μπορεί να συμφωνήσει σε μέτρα που είτε θα ματαιώσουν την οικονομική πολιτική, είτε θα οδηγήσουν σε πρόσθετες επιβαρύνσεις δεκάδων δισ., είτε δεν ενισχύουν την ανάπτυξη.

Ο πρωθυπουργός τόνισε οτι οι καταλήψεις των εθνικών οδών και η παράλυση των συγκοινωνιών προκαλούν στην οικονομία δυσβάστακτο κόστος, θίγουν ζωτικά συμφέροντα άλλων κλάδων, καταπατούν δικαιώματα πολιτών, θέτουν σε κίνδυνο την εργασία και το εισόδημα άλλων εργαζομένων. Εαν συνεχιστούν, πρόσθεσε, τις αλυσιδωτές επιπώσεις θα πληρώσουν όλοι και γι' αυτό πρέπει να σταματήσουν αμέσως.

Ο κ. Σημίτης είπε οτι αυτή τη στιγμή η Ελλάδα δίνει μία μάχη για να συμμετάσχει στις ευρωπαϊκές εξελίξεις και να μην περιθωριοποιηθεί και η οικονομική πολιτική της εχει αυτό το σκοπό. Γι' αυτό, όπως είπε, η κυβέρνηση θα την εφρμόσει χωρίς καμία ταλάντευση ή υπαναχώρηση, επισημαίνοντας οτι ο σχεδιασμός έχει περίπου εξαντλήσει τις δυνατότητες που υπάρχουν και ως εκ τούτου δεν υπάρχουν περιθώρια που να επιτρέπουν νέες παροχές, ενισχύσεις ή δαπάνες.

Αποφάσεις, είπε χαρακτηριστικά, που θα περιορίσουν την αναγκαία προσαρμογή μπορούν να αποδειχθούν θανατηφόρες παγίδες για τηθέση και το μέλλον της χώρας και γι' αυτό, ανέφερε, η κοινωνική ευαισθησια επιβάλλει την εμμονη σε μια πολιτική που είναι προς το συμφέρον της πολύ μεγάλης πλειοψηφίας του ελληνικού λαού.

Ο κ. Σημίτης είπε οτι η κυβέρνηση εξελέγη πριν απο δυο μήνες και έχει τη νομιμοποίηση του ελληνικού λαού την οποία όπως ανέφερε, δεν μπορεί κανείς να υποκαταστήσει προσθέτοντας οτι, όσοι πιστεύουν οτι η επαγγελματική τους επιδίωξη αποτελεί ισχυρότερη νομιμοποίηση, αμφισβητούν τη λειτουργία της δημοκρατίας.

Ο πρωθυπουργός είπε οτι στις 22 Σεπτεμβρίου αποφάσισαν όλοι οι Ελληνες και σημείωσε οτι κανείς δεν έχει δικαίωμα να επιβάλειάλλες αποφάσεις .

Επεσήμανε οτι "η νοοτροπία των ολίγων που πιστεύουν οτι μπορούν να εκβιάζουν με αντικοινωνικές ενέργειες, όπως οι καταλήψεις, τη χορήγηση παροχών είναι νοοτροπία αντιδημοκρατική. Γι αυτό και δεν πρόκειται σε καμία περίπτωση να αποδεχθούμε τέτοιες συμπεριφορές γιατί θα δίναμε ένα λάθος μήνυμα και θα αποδεχόμασταν την αυθαιρεσία".

Ο κ. Σημίτης, κατέληξε λέγοντας οτι η πολιτεία πρέπει να λειτουργεί με κοινωνική ευθύνη, με σεβασμό προς τον κάθε πολίτη, μεγνώμονα την υπεράσπιση των δημοκρατικών θεσμών και απο τον κανόνα αυτό ουδείς εξαιρείται.

5.000 ΞΕΝ/ΛΟΙ ΘΑ ΠΑΡΟΥΝ ΜΕΧΡΙ ΤΑ ΧΡΙΣΤΟΥΓΕΝΝΑ ΤΙΣ ΕΠΙΣΤΡΟΦΕΣ ΕΙΣΦΟΡΩΝ

από ➡ Σελ. 1

στις επόμενες ημέρες θα υπάρξει έτοιμο «πακέτο» για άλλες 2500, που σημαίνει ότι μέχρι τα Χριστούγεννα τουλάχιστον 5.000 ξεν/λοι θα έχουν πάρει πίσω τα χρήματα τους απο εισφορές που είχαν καταβάλει. Με βάση τα υπάρχοντα στοιχεία ο κάθε ξεν/λος θα εισπράξει περίπου 100.000 δρχ, ποσό ασφαλώς ικανό να ενισχύσει τον οικογενειακό προϋπολογισμό τις ημέρες των εορτών. Συνολικά υποβλήθηκαν 14.000 αιτήσεις που σημαίνει ότι η διαδικασία θα συνεχιστεί τουλάχιστον μέχρι τον Μάρτιο.

Τα πρώτα 100 ονόματα θα ανακοινωθούν αύριο ή μεθαύριο από τα Σωματεία Τουρισμού ώστε να προσέλθουν τη Δευτέρα στο Εργατικό Κέντρο για να εισπράξουν τις επιταγές τους, τις οποίες στη συνέχεια θα πληρωθούν από το ταμείο του ΙΚΑ. Οπως δηλώθηκε καθημερινά σχεδόν θα πληρώνονται 100 ξεν/λοι μέχρι εξαντλήσεως της λίστας.

Απαραίτητη είναι, όπως γράψαμε και χθες η προσκόμιση των ακόλουθων δικαιολογητικών: Δελτίο ταυτότητας βιβλιάρια Ενσήμων ΙΚΑ περιόδου 1990-1995 και απόδειξη καταβολής της ετήσιας συνδρομής στο Σωματείο που ανήκει ο ξεν/λος εκ δρχ. 3.000.

ΗΜΕΡΙΔΑ ΜΗΧΑΝΙΚΩΝ

από ➡ Σελ. 1

με τη συνεργασία του Τεχνικού Επιμελητήριου Δωδεκανήσου σίγουρα ενδιαφέρει όλους τους Μηχανικούς του Νομού Δωδεκανήσου είτε είναι στέλεχη του Δημόσιου Τομέα, είτε είναι ανεξάρτητοι ιδιώτες μελετητές, είτε είναι κατασκευαστές και στελέχη Τεχνικών Εταιρειών.

Η υλοποίηση των έργων του Περιφερειακού Επιχειρησιακού Προγράμματος (Π.Ε.Π.) Νοτίου Αιγαίου 1994-99, θα αλλάξει την ποιότητα ζωής μας, είναι υπόθεση όλων μας.

Πάρτε μέρος, όλοι οι Μηχανικοί στην Παντεχνική Ημερίδα με θέμα :«το θεσμικό πλαίσιο παραγωγής των Δημοσίων Εργων», το Σάββατο 14 Δεκεμβρίου 1996, στις αίθουσες του Κέντρου Ροδίνι του Δήμου Ρόδου, απ'τις 9 και μισή το πρωί.

Θα σας ενημερώσουν ο Πρόεδρος και τα Μέλη της Μικτής Επιτροπής Καθοδήγησης για τα Δημόσια Εργα του Υπουργείου Εθνικής Οικονομίας.

Για περισσότερες πληροφορίες και δελτία συμμετοχής επικοινωνείστε με το τηλέφωνο 0281-87000.

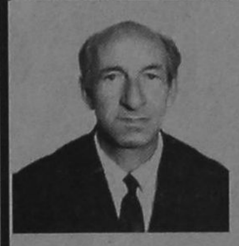

ΜΝΗΜΟΣΥΝΟ

Την 7η τρέχοντος μηνός ημέρα Σάββατο και ώρα 8.00 εις τον Ιερό Ναό ΤΑΞΙΑΡΧΩΝ ΡΟΔΟΥ τελούμε 9μερο μνημόσυνο, υπέρ αναπαύσεως της ψυχής του πολυαγαπημένου μας συζύγου-πατέρα και παππού.

ΣΚΙΑΘΙΤΗΣ ΕΛΕΥΘΕΡΙΟΣ

Η σύζυγος: Αναστασία
Τα παιδιά: Χαράλαμπος, Ηλίας - Αργυρό, Ιωάννης - Μαρίνα
Τα εγγόνια και τα δισέγγονα

ΜΝΗΜΟΣΥΝΟ

Τελούμεν το Σάββατο 7 Δεκεμβρίου και ώρα 8 π.μ. εις τον Ιερό Ναό Ταξιαρχών Ιαλυσού 6μηνο μνημόσυνο υπέρ αναπαύσεως της ψυχής της αγαπημένης μας συζύγου κα μητέρας

ΚΛΕΟΠΑΤΡΑΣ ΜΑΡΚΟΥ

Ο σύζυγος: Κωνσταντίνος
Τα παιδιά: Μηνάς, Ασημίνα, Μανώλης, Μιχάλης

ΣΕ ΕΞΕΛΙΞΗ ΠΡΟΓΡΑΜΜΑ ΑΝΑΔΑΣΩΣΕΩΝ ΣΤΟ ΝΗΣΙ

από ➡ Σελ. 1

Κοινωνικό Ταμείο και αφορούν ενημέρωση για τα φυτώρια που προορίζονται για αναδασώσεις και επίσης εκπαίδευση για πρόληψη και καταστολή πυρκαγιών στα δάση.

Αυτή την περίοδο εξάλλου βρίσκεται σε εξέλιξη και πρόγραμμα αναδάσωσης καμένων περιοχών της Ρόδου στο οποίο παίρνουν μέρος αρκετοί σύλλογοι, σχολεία αλλά και ιδιώτες.

Τα δέντρα που φυτεύονται είναι τραχεία πεύκη, κυπαρίσσι, κουκουνάρια, ενώ φέτος εφαρμόζεται και πρόγραμμα πειραματικής αναδάσωσης καμμένης περιοχής με ευκάλυπτους. Η περιοχή που επιλέγη κατόπιν σχετικής προεργασίας είναι ο «καταραμένος» μεταξύ Απολακκιάς και Προφύλιας.

- Στο μεταξύ σε λίγες ημέρες θα κάνουν την εμφάνιση τους σε δρόμους της Ρόδου και στις Λαϊκές Αγορές χριστουγεννιάτικα δέντρα τα οποία όπως ανέφερε ο κ. Κοντίτσης καλλιεργούνται ειδικά για τον σκοπό αυτό απο ιδιώτες. Τα δέντρα αυτά ελέγχονται απο την Δασική Υπηρεσία και σφραγίζονται ώστε να διατηρηθεί η παράδοση αλλά συγχρόνως να προστατευθεί και το δάσος απο την ανεξέλεγκτη και παράνομη κοπή δένδρων.

Η καλλιέργεια δενδρυλλίων με αποκλειστικό σκοπό την παραγωγή χριστουγεννιάτικων δένδρων γίνεται σε όλη τη χώρα σε ιδιόκτητα αγροκτήματα οριακής απόδοσης που δεν θα απέδιδαν με οποιαδήποτε άλλη γεωργοδενδροκομική καλλιέργεια. Πάντως αυτή την περίοδο

ΕΝΤΥΠΟ 9

ΠΙΝΑΚΑΣ 1: Στοιχεία ακινήτων (διαμέρισμα, μονοκατοικία, επαγγελματική στέγη, οικόπεδο) που βρίσκονται σε περιοχές που εφαρμόζεται το αντικειμενικό σύστημα η ροσδιορισμού φορολογητέας αξίας ακινήτων.

Α/Α	Τοποθεσία ακινήτου α) Οδός, αριθμός, δήμος, κοινότητα, νομός β) Δρόμοι που περικλείουν το οικοδομικό τετράγωνο που βρίσκεται το ακίνητο ή ο αριθμός του Ο.Τ.	Είδος Ακινήτου	Επιφάνεια Ισογείου και ορόφων	Επιφάνεια Υπογείου, βοηθητικών χώρων, κλειστής θέσης στάθμευσης, στο υπόγειο	Επιφάνεια Οικοπέδου	Χρονολογία έκδοσης Οικοδομικής Αδείας	ΕΙΔΟΣ ΕΜΠΡΑΓΜΑΤΟΥ ΔΙΚΑΙΩΜΑΤΟΣ (πλήρης κυριότης, ψιλή κυριότης, επικαρπία κ.λπ.)	ΠΟΣΟΣΤΟ ΣΥΝΙΔΙΟ-ΚΤΗΣΙΑΣ %

ΠΙΝΑΚΑΣ 2: Στοιχεία ακινήτων α) κατοικίας, μονοκατοικίας και επαγγελματικής στέγης που βρίσκονται σε περιοχές, που δεν εφαρμόζεται το αντικειμενικό σύστημα προσδιορισμού φορολογητέας αξίας ακινήτων αλλά η αξία τους υπολογίζεται με τα αντικειμενικά κριτήρια (έντυπα Κ1, Κ2, Κ3),
β) οικοπέδων και αγροτεμαχίων
γ) Ειδικών κτιρίων οπουδήποτε και αν βρίσκονται και η αξία τους υπολογίζεται με τα αντικειμενικά κριτήρια (έντυπα Κ5, Κ6, Κ7, Κ8, Κ9)

Α/Α	Τοποθεσία ακινήτου α) Οδός, αριθμός, περιοχή δήμος, κοινότητα, χωριό, πόλη, νομός β) Δρόμοι που περικλείουν το οικοδομικό τετράγωνο που βρίσκεται το ακίνητο ή αριθμός του οικοδομικού τετραγώνου	Είδος Ακινήτου	Επιφάνεια Ισογείου και ορόφων	Επιφάνεια Υπογείου βοηθητικών χώρων ισόγειας κλειστής θέσης στάθμευσης	Επιφάνεια Οικοπέδου Αγροτεμαχίου	Αγοραία Αξία Οικοπέδου Αγροτεμαχίου	Χρονολογία έκδοσης Οικοδομικής Αδείας	ΕΙΔΟΣ ΕΜΠΡΑΓΜΑΤΟΥ ΔΙΚΑΙΩΜΑΤΟΣ (πλήρης κυριότης, ψιλή κυριότης, επικαρπία κ.λπ.)	ΠΟΣΟΣΤΟ ΣΥΝΙΔΙΟ-ΚΤΗΣΙΑΣ %

■ ΜΕ ΣΥΝΤΕΛΕΣΤΗ ΑΠΟ 0,3 - 0,8% Ο ΝΕΟΣ ΦΟΡΟΣ

ΤΙ ΠΡΟΒΛΕΠΕΙ ΤΟ ΕΝΤΥΠΟ Ε9 ΓΙΑ ΚΑΤΑΒΟΛΗ ΦΑΠ

Στο τελικό στάδιο επεξεργασίας το από τις αρμόδιες υπηρεσίες του Υπουργείου Οικονομικών, βρίσκεται το νέο Εντυπο Ε9.

Ειδικότερα, σύμφωνα με έγκυρες πληροφορίες, στο νέο έντυπο (προσχέδιο του οποίου δημοσιεύουμε σήμερα) θα περιλαμβάνονται δύο πίνακες. Ο πρώτος θα αφορά τα στοιχεία των ακινήτων που βρίσκονται σε περιοχές που εφαρμόζεται το αντικειμενικό σύστημα προσδιορισμού της φορολογητέας αξίας των ακινήτων, ενώ ο δεύτερος θα αφορά ακίνητα σε περιοχές όπου δεν εφαρμόζεται το εν λόγω σύστημα.

Εκτός όμως από την ανωτέρω διαφορά, σε σχέση με το ισχύον Ε9, στο νέο έντυπο μαζί με τη ντοποθεσία του ακινήτου θα πρέπιε να αναγράφονται και οι δρόμοι που το περικλείουν, καθώς και η χρονολογία έκδοσης της οικοδομικής άδειας. Παράλληλα, στο δεύτερο πίνακα θα αναγραφούν και τα στοιχεία των ειδικών κτιρίων οπουδήποτε και να βρίσκονται, των οποίων η αξία τους υπολογίζεται με βάση τα αντικειμενικά κριτήρια.

Το νέο έντυπο αναμένεται φυσικά να χρησιμοποιηθεί από τις αρμόδιες υπηρεσίες του Υπουργείου Οικονομικών για τον προσδιορισμό της φορολογητέας αξίας των ακινήτων και την επιβολή του νέου Φόρου Ακίνητης Περιουσίας. Φόρος, ο οποίος θα επιβάλλεται στη μεγάλη ακίνητη περιουσία με αφορολόγητο όριο αντικειμενικής αξίας το ποσό των 60 εκατ. δρχ., για κάθε φυσικό ή νομικό πρόσωπο. Για οικογένεια χωρίς παιδιά το όριο θα είναι 120 εκατ. δρχ., ενώ οι συντελεστές φορολόγησης θα κυμαίνονται από 0,3% έως και 0,8%.

ΠΩΣ ΦΟΡΟΛΟΓΟΥΝΤΑΙ ΕΤΑΙΡΕΙΕΣ - ΑΚΙΝΗΤΑ

Χωρίς εκπλήξεις, αλλά με δεδομένο τα νέα βάρη που προσθέτει σε επιχειρήσεις και τράπεζες, κατατέθηκε στη Βουλή το φορολογικό νομοσχέδιο από τον υπουργό Εθνικής Οικονομίας και Οικονομικών κ. Γ. Παπαντωνίου.

Από τους «φόρους της σύγκλισης» δεν εξαιρούνται οι μισθωτοί, οι οποίοι θα πληρώσουν υψηλότερο φόρο εισοδήματος λόγω της μη τιμαριθμοποίησης της φορολογικής κλίμακας.

Από τα μέτρα αυτά και κυρίως τους νέους φόρους σε επιχειρήσεις, τράπεζες και τη μεγάλη ακίνητη και κινητή περιουσία (καταθέσεις σε συνάλλαγμα, ομόλογα, έντοκα κ.λπ) η κυβέρνηση εκτιμά ότι θα εισπράξει επιπλέον 280 δισ. δρχ. το 1997.

Τα βασικότερα σημεία του νομοσχεδίου είναι:

•Η κατάργηση 170 φοροαπαλλαγών.

•Η επιβολή φόρου στην ακίνητη περιουσία. Για όσους υποβάλουν ανακριβή στοιχεία για τα ακίνητά τους ή δεν τα δηλώσουν προβλέπονται μεγάλα πρόστιμα που φθάνουν μέχρι και το 150% του φόρου.

Υποχρέωση υποβολής δήλωσης φορολογίας ακινήτων έχουν όλα τα νομικά πρόσωπα, τα φυσικά πρόσωπα, εφόσον το ύψος της ακίνητης περιουσίας τους υπερβαίνει το αφορολόγητο όριο, και όποιος προσκληθεί από τον έφορο. Με βάση την αξία της περιουσίας θα βεβαιώνεται ο φόρος που αναλογεί και ο οποίος θα καταβάλλεται σε 3 διμηνιαίες δόσεις.

•Η φορολόγηση με συντελεστή 7,5% των τόκων των τίτλων τουΔημοσίου που θα εκδοθούν από την 1-1-1997.

•Η αύξηση μέχρι 150% των τεκμηρίων στα Ι.Χ. και οι αλλαγές στα αντικειμενικά κριτήρια.

Τα σημαντικότερα μέτρα που θίγουν τις επιχειρήσεις και τις τράπεζες είναι:

•Η αυτοτελής φορολόγηση με 20% επί της υπεραξίας που προκύπει από τη μεταβίβαση μετοχών μη εισηγμένων στο Χ.Α.Α.

•Η αύξηση του συντελεστή φόρου επί των κερδών των τραπεζών από 35% σε 40% καθώς και της προκαταβολής απ;ο 50% σε 60%.

•Η κατάργηση της έκπτωσης από τα ακαθάριστα έσοδα των επιχειρήσεων του ποσού που καταβάλλουν αυτές για ομαδική ασφάλιση ζωής του προσωπικούέτους.

•Η φορολόγηση των ROYALTIES.

•Η μείωση των εκπτώσεων για χρήση ΙΧ αυτοκινήτων, για μισθώματα που καταβάλλονται σε εταιρίες Leasing και εταιρίες ενοικίασης αυτοκινήτων.

•Η μείωση κατά 50% της έκπτωσης δαπανών χωρίς δικαιολογητικά.

ΤΑ ΤΕΚΜΗΡΙΑ ΣΤΑ Ι.Χ.

ΙΠΠΟΙ	ΤΕΚΜΗΡΙΟ 1996	ΤΕΚΜΗΡΙΟ 1997	% ΜΕΤΑΒΟΛΗ '97/'96
7	1.150.000	1.500.000	30,4
8	1.400.000	1.900.000	35,7
9	1.750.000	2.450.000	40,0
10	2.100.000	3.000.000	42,8
11	2.550.000	3.600.000	41,1
12	3.000.000	4.350.000	45,0
13	3.600.000	5.100.000	41,6
14	4.300.000	6.300.000	46,5
15	5.850.000	8.200.000	40,1
16	7.150.000	10.400.000	45,4
17	8.450.000	12.800.000	51,4
18	9.750.000	15.300.000	56,4
19	11.700.000	17.900.000	52,9
20	13.650.000	20.600.000	50,9
21	16.250.000	23.400.000	44,0
22-23	19.500.000	26.400.000	35,3
24-25	19.500.000	29.700.000	52,3
26-27	19.500.000	33.400.000	71,2
28 και άνω	19.500.000	35.000.000	79,4

ΜΙΣΗ ΜΟΝΑΔΑ ΣΕ ΚΑΤΑΘΕΣΕΙΣ ΚΑΙ ΧΟΡΗΓΗΣΕΙΣ

ΜΕΙΩΣΗ ΤΩΝ ΕΠΙΤΟΚΙΩΝ ΑΠΟ ΤΗΝ «ΠΙΣΤΕΩΣ»

Σε μείωση μισής μονάδας που αφορά τόσο στα επιτόκια καταθέσεων, όσο και στα επιτόκια χορηγήσεων και η οποία θα ισχύσει από τη Δευτέρα 9 Δεκεμβρίου, προχώρησε χθες η Alpha Τράπεζα Πίστεως.

Οπως είχε γράψει στο χθεσινό της φύλλο η «Η», η κίνηση της Πίστεως ήταν αναμενόμενη και μάλιστα διαφοροποιούμενη από τις υπόλοιπες τράπεζες στο μέτρο που οι μειώσεις επιτοκίων κατά μισή μονάδα επεκτείνονται και στις χορηγήσεις (μέχρι στιγμής μόνο η Εθνική μείωσε και τα επιτόκια χορηγήσεων κατά 0,25 της μονάδος). Κατόπιν των μειώσεων, το ελάχιστο δανειστικό επιτόκιο χορηγήσεων (prime rate) το επιτόκιο δανείων κατοικίας υποχωρούν κατά 0,50. Το επιτόκιο των δανείων Alpha 800 σταθερού επιτοκίου μειώνεται κατά 0,25 για τις συμβάσεις που θα υπογραφούν από 9/12/96 και μετά. Το επιτόκιο των προσωπικών δανείων και των πιστωτικών καρτών Visa μειώνεται κατά 1%, ενώ αμετάβλητο στο 14% παραμένει το επιτόκιο των νέων λογαριασμών Alpha 620 (κεφάλαιο κίνησης βιοτεχνίας) και Alpha 810 (επαγγελματική στέγη).

ΣΕ ΜΕΙΩΣΗ ΤΟΥ ΕΠΙΤΟΚΙΟΥ ΤΑΜΙΕΥΤΗΡΙΟΥ ΚΑΤΑ 0,50 ΠΡΟΧΩΡΕΙ ΚΑΙ Η XIOSBANK (ΣΤΟ 10,75% ΜΕ ΕΤΗΣΙΑ ΑΠΟΔΟΣΗ 11,04%), Η ΟΠΟΙΑ ΜΕΙΩΝΕΙ ΕΠΙΣΗΣ ΚΑΤΑ ΜΙΑ ΜΟΝΑΔΑ ΤΟ ΕΠΙΤΟΚΙΟ ΤΗΣ XIOSBANK Visa (25,50%)

ΚΕΦΑΛΑΙΑ ΚΙΝΗΣΗΣ

Ειδικότερα, το ελάχιστο δανεισικό επιτόκιο για κεφάλαια κίνησης και πάγιες εγκαταστάσεις διαμορφώνεται στο 16,75% (μέγιστο περιθώριο προσαύξησης 3,50%), των προσωπικών δανείων καταναλωτικής πίστης στο 22%, του λογαριασμού Alpha 100 ιδιωτών στο 20,25%, του Alpha 500 επιχειρήσεων στο 16,75% - 20,25%, του Alpha 800 (15ετή δάνεια κατοικίας με σταθερό επιτόκιο για την πρώτη πενταετία) στο 11,75% και των δανείων κατοικίας με κυμαινόμενο επιτόκιο στο 17%. Τα νέα επιτόκια καταθέσεων είναι: α) Alpha 400(ταμιευτήριο) 10,75% β) Alpha 410 (Υπερταμιευτήριο) 11,50%, γ) Alpha 100 ιδιωτών για ποσά μέχρι 1 εκατ. δρχ. 8% για 1-10 εκατ. δρχ. 11,50%, για 10-30 εκατ. δρχ. 11,75%, για 30-50 εκατ. δρχ. 12% και άνω των 50 εκατ. δρχ. 12.25%, δ Alpha 500 επιχειρήσεων για ποσά μέχρι 3 εκατ. δρχ. 2%, για 3-10 εκατ. δρχ. 3,75%, για 10-30 εκατ. δρχ. 5,75%, για 30-50 εκατ. δρχ. 7,75% και για 50 εκατ. δρχ. και άνω 10,75%.

Για όλους τους λογαριασμούς ο τόκος υπολογίζεται στο διαθέσιμο υπόλοιπο κάθε ημέρας και το αντίστοιχο επιτόκιο εφαρμόζεται πάντοτε σε ολόκληρο το ποσό της κατάθεσης.

ΡΕΠΟ

Το επιτόκιο των καταθέσεων προθεσμίας και repos 7 ημερών έως 12 μηνών είναι διαπραγματεύσιμο, ενώ στο 10,75% κινείται το επιτόκιο των δεσμεύσεων καταθέσεων.

Σε μείωση του επτοκίου ταμιευτηρίου κατά 0,50 προχωρεί και η Xiosbank (στο 10,75% με ετήσια απόδοση 11,04%), η οποία μειώνει επίσης κατά μία μονάδα το επτόκιο της Xiosbank Visa (25,50%).

ΠΕΡΙΛΗΨΗ

Την 5.12.1996 επιδόθηκε όταν κ. Εισαγγελέα Πρωτοδικών Ρόδου για τους εναγόμενους 1) Σακελλάριο Καθοπούλη, του Γεωργίου 2) Δημήτιο Νιάρο, του Γεωργίου και 3) Ελένη συζ. Γεωργίου θωμά Κοντόση, το γένος Βασιλείου Θεοδωρίδου, πρώην κατοίκους Ρόδου και τώρα άγνωστης διαμονής, ακριβές αντίγραφο της από 20.5/2/7/96 (αρ. κατ. 346/96) αγωγής των Παναγιώτη Μπούρσαλη, του Εμμανουήλ και Εμμανουήλ Μπούρσαλη του Παναγιώτη η οποία ασκήθηκε στο Πολυμελές Πρωτοδικείο Ρόδου, στρέφεται εναντίον τους και άλλων είκοσι τριών εναγομένων και έχει απήμματα α) την ακύρωση μεταβιβάσεων εξ αδιαιρέτων μεριδίων του ακινήτου με κτηματολογικά στοιχεία Τόμος 4 Γαιών Καντυλί Ρόδου, Φύλλα 83,148,156,157,158, Μερίδα 58, Φάκελλος 224/355/357, σε ωρισμένους εναγομένους, β) την διάταξη αυτουσίας διανομής αυτού του ακινήτου, γ) την καταψήφιση της δικαστικής δαπάνης εις βάρος της διανεμητέας περιουσίας και με κλήση να εμφανισθούν στην συζήτηση της. Δικάσιμος της αγωγής αυτής έχει οριστθή την 6.2.1997 στο ακροατήριο του δικαστηρίου αυτού ώρα 9 π.μ. με αριθμό πινακίου 65. Για την επίδοση συντάχθηκε η έκθεση αριθ. 12.783 της δικ. επιμελήτριας Ρόδου Ε. Κόκκαλη. Διατάχθηκε η δημοσίευση σχετικής περιλήψεως στις εφημερίδες Εστία Αθηνών και Δημοκρατική Ρόδου.

Ρόδος 5.12.96
Ο πληρεξούσιος δικηγόρος
Θεόδωρος Φραράκης

NEO ΔΑΝΕΙΟ ΓΙΑ ΝΑ ΚΑΛΥΦΘΟΥΝ ΤΑ ΕΛΛΕΙΜΜΑΤΑ

900 ΔΙΣ. «ΦΕΣΙ» ΣΤΟ ΙΚΑ ΑΠΟ ΕΙΣΦΟΡΟΔΙΑΦΥΓΗ - ΟΦΕΙΛΕΣ

Απώλεια εσόδων, ύψους 900 δισεκατομμυρίων δραχμών, θα έχει στο τέλος του έτους το ΙΚΑ εξαιτίας της εισφοροδιαφυγής (300 δισ. δρχ.) και της αδυναμίας είσπραξης βεβαιωμένων οφειλών (600 δισ. δραχμές).

Αυτό αποκαλύπτει έγγραφο του διοικητή του ΙΚΑ κ. Γρηγόρη Σολωμού που συντάχθηκε ενόψει της υλοποίησης του νέου προϋπολογισμού του Ιδρύματος για το 1997.

Στο έγγραφο αυτό επισημαίνεται η ανάγκη να καλυφθεί χωρίς νέο δανεισμό το οργανικό έλλειμμα των 133,44 δισεκατομμυρίων δραχμών που παρουσιάζει ο προϋπολογισμός για το επόμενο έτος (αν και οι συνολικές υποχρεώσεις του Ιδρύματος προϋπολογίζονται σε 313,45 δισεκατομμύρια δραχμές) και προαναγγέλλεται η λήψη μέτρων για την αντιμετώπιση του σοβαρού οικονομικού προβλήματος.

ΑΥΣΤΗΡΑ ΜΕΤΡΑ ΑΝΑΜΕΝΕΤΑΙ ΝΑ ΠΑΡΕΙ Η ΔΙΟΙΚΗΣΗ ΤΟΥ ΙΚΑ ΓΙΑ ΝΑ ΑΝΤΙΜΕΤΩΠΙΣΕΙ ΤΑ ΣΟΒΑΡΑ ΟΙΚΟΝΟΜΙΚΑ ΠΡΟΒΛΗΜΑΤΑ

Ο διοικητής του ΙΚΑ τονίζει ότι για να επιτευχθεί ο στόχος αυτός θα πρέπει:

1. Να παταχθεί κάθε σπατάλη και περιττή δαπάνη.

2. Να εισπραχτούν οι βεβαιωθείσες οφειλές που ανέρχονται σε 600 δισεκατομμύρια δραχμές μαζί με τις νόμιμες προσαυξήσεις και

ΕΠΕΚΤΑΣΗ

3. Να περιοριστεί η εισφοροδιαφυγή που φέτος θα ξεπεράσει τα 300 δισεκατομμύρια δραχμές και χαρακτηρίζεται, στο έγγραφο,, ως «βόμβα στα θεμέλια του κοινωνικοασφαλιστικού μας συστήματος».

Σύμφωνα με το πρόγραμμα δράσης της διοίκησης του ΙΚΑ, εντός του 1997, θα προωθηθεί ένα πρόγραμμα πληροφοριακής υποστήριξης των υπηρεσιών του Ιδρύματος, θα ζητηθεί από το Υπουργείο Εργασίας και Κοινωνικών Ασφαλίσεων να στελεχωθούν οι υπηρεσίες με 4.000 νέους υπαλλήλους (2.500 διοικητικούς και 1.500 υγειονομικούς), η επέκταση της ασφαλιστικής κάλυψης σε ανασφάλιστους, αλλά και η ανάπτυξη υπηρεσιών υγείας (όπως της ιατροφαρμακευτικής περίθαλψης των 2.500.000 αγροτών που εντάσσονται στον ΟΓΑ).

ΔΑΝΕΙΣΜΟΣ

Η διοίκηση του ΙΚΑ, λόγω της δυσχερούς οικονομικής κατάστασης στην οποία βρίσκεται, αποφάσισε να ανακυκλώσει δύο δάνεια που είχε λάβει το 1994 και έπρεπε να εξοφληθούν, αυτό τον μήνα. Πρόκειται για:

•Δάνειο ύψους 44,960 δισεκατομμυρίων δραχμών που είχε συναφθεί στις 15.12.94 με διαχειρίστρια την Εθνική Τράπεζα και ανανεώνεται για δύο ακόμη χρόνια με εγγύηση του ελληνικού δημοσίου και για

•Ενα δεύτερο κοινοπρακτικό δάνειο από την Τράπεζα Πιστεως, ύψους 6,5 δισεκατομμυρίων δραχμών, το οποίο έπρεπε να εξοφληθεί στις 16.12.96 και ανανεώνεται, επίσης για δύο χρόνια.

KUTSU

Suomen suurlähetystö ja Rodoksen Suomi - Seura Ketsuvat Kaikki Rodoksella asuvat Suomalaiset perheineen Suomenkieliseen jumalanpal velukseen sunnuntaina 8.12.1996 klo. 16.30 Santa Marian Kirkkoon ja klo. 18.00 Pidettävään Itsenäisyyspäivä - ja Joulujuhlaan Thermai - Hotelliin

ΠΡΟΣΚΛΗΣΗ

Η πρεσβεία της Φινλανδίας και ο Φινλανδικός Σύλλογος Ρόδου προσκαλούν όλους τους Φινλανδούς υπηκόους που μένουν την Ρόδο με τις οικογένειες τους στη λειτουργία που θα γίνει στη Φινλανδική γλώσσα στην εκκλησία Σάντα Μαρία την Κυριακή 8.12.1996 και ώρα 16.30 και στην εκδήλωση που θα δοθεί για την Εθνική Γιορτή της Φινλανδίας και για τα Χριστούγεννα στις 18.00 στο Ξενοδοχείο Θέρμαι



ΑΝΑΚΟΙΝΩΣΗ

Ειδοποιούνται οι κάτοικοι των παρακάτω περιοχών ότι για να εκτελεστούν απαραίτητες τεχνικές εργασίες της ΔΕΗ θα γίνει διακοπή στις 7/12/96 ημέρα ΣΑΒΒΑΤΟ ως εξής :

1. Από ώρας 07.30 μέχρι 10.00 στις οδούς: Αγησάνδρου, Πολυδώρου, Πρωτογένους, Σωκράτους, Ιπποδάμου, Θεοφιλίσκου, Μενεκλέους, Λάκητος και πάροδοι αυτών.
2. Από ώρας 10.00 μέχρι 12.00 στις οδούς: Ορφέως και Απολλωνίου.
3. Από ώρας 12.00 μέχρι 14.30 στις οδούς: Αλεξ. Διάκου, Π. Μελά, Ναυαρίνου, Ρήγα Φεραίου και Ελευθ. Βενιζέλου.

Διακοπή στις 8.12.96 ημέρα ΚΥΡΙΑΚΗ ως εξής:
Από ώρας 07.30 μέχρι 11.00 στις οδούς:
Ερυθρού Σταυρού, Ελευθ. Βενιζέλου, Παπαλουκά, Π. Μελά, Ρήγα Φεραίου, Λίνδου και πάροδοι αυτών.

Αν οι εργασίες τελειώσουν ενωρίτερα το ρεύμα θα ξαναδοθεί πριν από το χρόνο λήξης της διακοπής που αναφέρουμε πιο πάνω.

Γι' αυτό το λόγο οι ηλεκτρικές εγκ/σεις και τα δίκτυα της ΔΕΗ θα πρέπει να θεωρούνται ότι έχουν συνέχεια ρεύμα.

Ετσι για λόγους ασφαλείας, απαγορεύεται η προσέγγιση σε αγωγούς ή άλλα στοιχεία του δικτύου και αν βρίσκονται καταγής, γιατί υπάρχει σοβαρός κίνδυνος ατυχήματος.

ΑΠΟ ΤΗΝ Δ.Ε.Η.

ΕΣΥ ΘΑ ΜΕΙΝΕΙΣ ΠΙΣΩ;

ΤΩΡΑ

ΧΩΡΙΣ ΤΟΚΟ

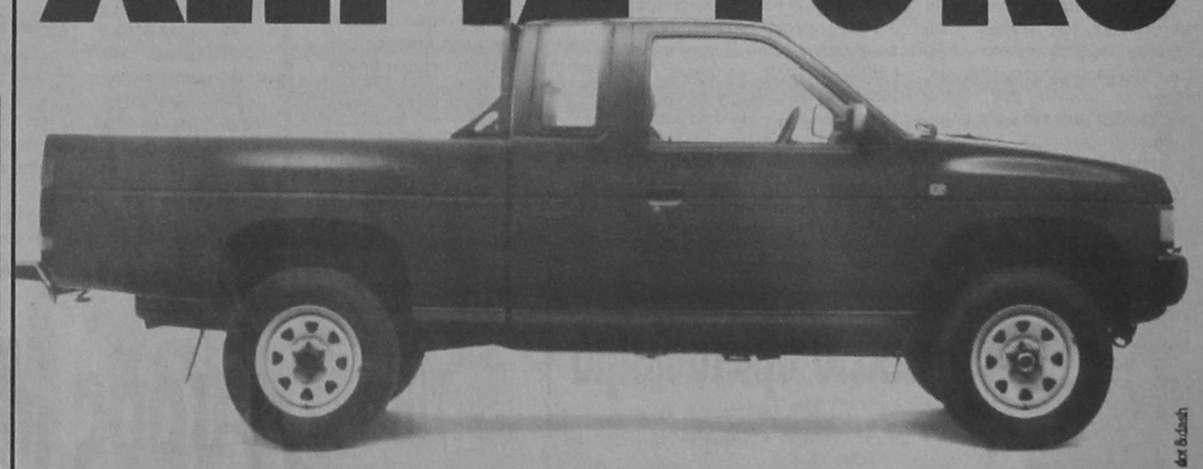

• ΜΕ ΠΡΟΚΑΤΑΒΟΛΗ "ΣΤΑ ΜΕΤΡΑ ΣΟΥ"
• ΚΑΙ ΤΗΝ ΚΑΛΥΤΕΡΗ ΤΙΜΗ ΤΗΣ ΑΓΟΡΑΣ

Τώρα NISSAN DIESEL. Γιατί έχεις ΕΥΚΟΛΙΑ NISSAN με την πιο μικρή προκαταβολή και 12 άτοκες δόσεις... ΤΙΜΕΣ NISSAN που δε συγκρίνονται, **με κέρδος μέχρι 500.000 δραχμές...** ΔΥΝΑΜΗ NISSAN 4x2 και 4x4 με "καθαρό", οικονομικό κινητήρα 2500 cc... ΑΝΤΟΧΗ NISSAN με τετραπλές δοκούς ενίσχυσης στο σασί και δυνατότητα φόρτωσης 1 τόνου και... ΑΞΙΟΠΙΣΤΙΑ NISSAN με 3 χρόνια εγγύηση για μηχανή και χρώμα και 6 χρόνια εγγύηση για διάτρηση από σκουριά... ΠΟΛΥΤΕΛΕΙΑ NISSAN με καμπίνα λιμουζίνας... Τώρα τα έχεις όλα για να πας μπροστά. Απόκτησε λοιπόν το "θηρίο" και μη μένεις πίσω. Έλα τώρα στη NISSAN!

ΑΛΛΗ ΔΥΝΑΜΗ

NISSAN DIESEL NISSAN

ΑΠΟΚΛΕΙΣΤΙΚΟΙ ΑΝΤΙΠΡΟΣΩΠΟΙ:

Σ. ΠΑΡΑΣΚΕΥΑΣ & ΥΙΟΣ ΕΠΕ

Αυστραλίας 7- ΡΟΔΟΣ - Τηλ. 79200, 79201, 79202 FAX: 36045

δ Σπορ

Επιμέλεια Στάθης Φαρμακίδης
Τάσος Κώστας

Συνεργάτες
Ρασήτ Μαρασλής
Γιώργος Παγιωτέλλης
Γιώργος Πάττας
Γίγορος Αναγνώστου

«Συγκλονιστικές εξελίξεις»

• Ο Αλέξης Κούγιας κατέθεσε χθες στην ΕΠΟ για τα «στημένα παιχνίδια»

«Πιστεύω, ότι θα έχουμε συγκλονιστικές εξελίξεις στις καταγγελίες μου για "στημένους αγώνες" στο πρωτάθλημα της τέταρτης εθνικής κατηγορίας. Κατέθεσα σήμερα συγκεκριμένα και διασταυρωμένα στοιχεία, τα οποία δεν έχουν κενά".

Αυτά τόνισε στις δηλώσεις του σε δημοσιογράφους ο δικηγόρος και πρόεδρος του Αρη Πετρούπολης, Αλέξης Κούγιας, αμέσως μετά από την τετράωρη κατάθεσή του στην Εξεταστική Επιτροπή της ΕΠΟ, σχετικά με το θέμα των καταγγελιών του για "στημένους αγώνες" στην τέταρτη εθνική, οι οποίες έχουν προκαλέσει "πολλά μποφόρ" στο ελληνικό ποδόσφαιρο.

"Το σίγουρο είναι, ότι γίνεται σοβαρή δουλειά απο την Εξεταστική Επιτροπή", πρόσθεσε ο κ.Κούγιας."Είμαι βέβαιος, ότι δεν θα δικαιωθούν αυτή την φορά όσοι υποστηρίζουν, πως δεν θα γίνει τίποτα, όσον αφορά τις καταγγελίες μου. Η όλη διαδικασία είναι λιτή,

αλλά αποτελεσματική. Συμφωνήσαμε με την Επιτροπή να μή ανακοινώσουμε τίποτα ".

Σύμφωνα με πληροφορίες, πάντως, ο κ.Κούγιας δεν αποκάλυψε στην Εξετασική Επιτροπή ονόματα διεθνών διαιτητών που ενέχονται σε "στημένα ματς", όπως υποστήριξε ο ίδιος τις τελευταίες ημέρες.

Ο πρόεδρος της Εξεταστικής Επιτροπής και γενικός γραμματέας της ΕΠΟ, Γιώργος Θωμαϊδης, επεσήμανε:"Ο κ. Κούγιας κατέθεσε ό,τι γνωρίζει για το θέμα αυτό. Την Δευτέρα πρόκειται να καταθέσει ο πρόεδρος των Λύκων, Κώστας Ηλιάδης και ο διαιτητής Ηλίας Ντάφλος,

που δεν μπόρεσε να έλθει σήμερα. Θ' ακολουθήσουν όλοι όσοι εμπλέκονται με οποιοδήποτε τρόπο στις καταγγελίες αυτές".

Εμμένουν στην απεργία

• Οι υπάλληλοι των Εθνικών σταδίων δεν τα βρήκαν με τον γ.γ. Αθλητισμού Γιάννη Σγουρό

Ο' υπάλληλοι των εθνικών σταδίων της χώρας μας εμμένουν στην απόφασή τους για απεργία στις 7, 8, 14 και 15 Δεκεμβρίου, αφούδεν βρέθηκε η "χρυσή τομή" στην χθεσινή συνάντησή τους με τον Γενικό Γραμματέα Αθλητισμού, Γιάννη Σγουρό.

Μετά απο την συνάντησή τους με τον ΓΓΑ, οι εκπρόσωποι των υπαλλήλων έκαναν σύσκεψη μόνοι τους και λίγο αργότερα ανακοίνωσαν στους δημοσιογράφους, οτι εμμένουν στην απόφασή τους για απεργία, αφού δεν ικανοποιούνται τα οικονομικά αιτήματά τους.

Ο κ.Σγουρός στις δηλώσεις του στους δημοσιογράφους, τόνισε:"Ζήτησα πίστωση χρόνου, ώστε να δοθεί η ευκαιρία στην Πολιτεία να λύσει τα προβλήματά τους. Τους είπα, ότι πρέπει να δείξουν κατανόηση, γιατί δεν είναι δυνατόν να λυθούν, κάτω απο πίεση, προβλήματα. Παράλληλα, ζήτησα ν' αναστείλουν για δύο μήνες την απεργία τους και να γίνει προσπάθεια στο διάστημα αυτό για την επίλυση των προβλημάτων τους".

Και κατέληξε ο ΓΓΑ:"Μού ζήτησαν να κατατεθεί ... αύριο κιόλας τροπολογία στην Βουλή για την επίλυση των αιτημάτων τους. Δενμπορώ ν' αναλάβω εγώ τέτοια ευθύνη".

Ο κ.Σγουρός λίγο αργότερα ενημέρωσε τον υφυπουργό Αθλητισμού Ανδρέα Φούρα, για την συνάντησή του με τους υπαλλήλους των εθνικών σταδίων.

Στην... εξέδρα ο Καλαθενός

Το πέναλτι που σφύριξε υπέρ του Παναθηναϊκού στο παιχνίδι με τον Ιωνικό στοίχισε πολύ στον Μιχάλη Καλαθενό. Η πειθαρχική επιτροπή της διαιτησίας τιμώρησε τον Ρόδιο ρέφερι με ποινή αποκλεισμού από τις κληρώσεις για 15 ημέρες. Η απόφαση πάρθηκε ερήμην του προέδρου της επιτροπής κ. Αντώνη Σίπκα που ήταν αποκλεισμένος στην Φλώρινα εξαιτίας των αγροτικών κινητοποιήσεων.

Τρίτο μάτι

•Ο Τσέλιγκας για πρώτη φορά ανακοίνωσε αναπληρωματικούς διαιτητές. Γιατί άραγε;

• Εμαθα για τον Μπερλουσκόνι. Η είδηση δεν είναι ότι πήγε στο γήπεδο αλλά ποιός ήταν μαζί του...

Ο Στάθης. Οχι ο δικός μας, αλλά ο ταξιτζής, ο Σταθόπουλος!

Παρέα και αιθέριες υπάρξεις.

• Πανικός γίνεται στ'Αφάντου. Οι περσινοί τρώγονται με τους φετινούς σαν τα κοκόρια. Οι παίκτες χωρίστηκαν στα δύο. Οι αλληλοκατηγορίες είναι καθημερινές. Αν νομίζετε ότι έτσι θα πάτε μπροστά είστε γελασμένοι.

• Ποιοι είναι πιο απλήρωτοι; Οι Τριαντενοί ή οι Ενωσίτες;

Ηλιας. Κ.

Παλσιάζει την κορυφή

Ικανοποιημένος ο Παπαχρήστου από την εμφάνιση
• Τρείς κίτρινες ο Κορμαρής
• Σήμερα πληρώνονται οι παίκτες

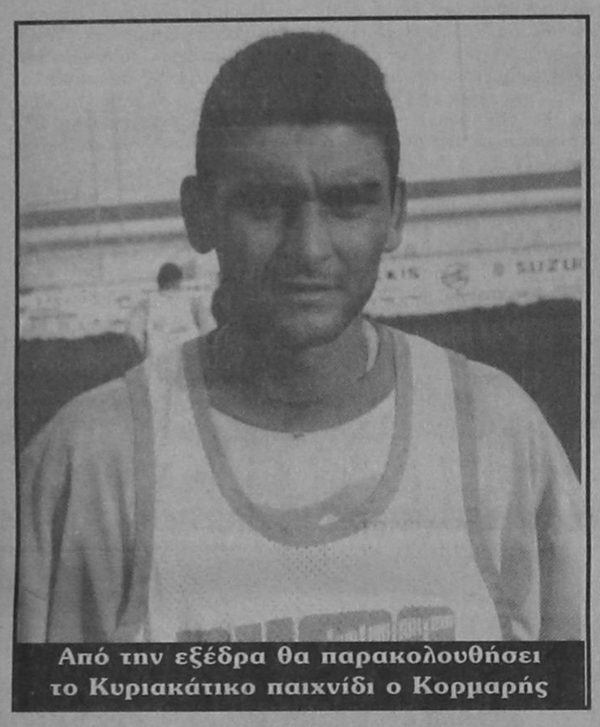

Από την εξέδρα θα παρακολουθήσει το Κυριακάτικο παιχνίδι ο Κορμαρής

Το...καλό του πρόσωπο έδειξε ο Βασίλης Παπαχρήστου που έμεινε ικανοποιημένος από την εμφάνιση του Ιάλυσου στο 0-0 με τον Ηλυσιακό.

«Είμαι ευχαριστημένος από την απόδοση των παιδιών. Παίξαμε σε βαρύ αγωνιστικό χώρο και έτσι δεν μπορέσαμε να πιάσουμε το παιχνίδι μας. Ομως δείξαμε δύο στοιχεία πολύ σημαντικά.

Πειθαρχία και σοβαρότητα σ'όλη την διάρκεια του αγώνα».

Το παιχνίδι αυτό αποτελεί παρελθόν και πλέον ο Ιάλυσος ασχολείται μ' αυτό της Κυριακής στο Οικονομίδειο στάδιο με αντίπαλο τον Εργοτέλη. Η απόσταση από την κορυφή μόλις 4 πόντους και ο Ιάλυσος έχει την ευκαιρία να πλησιάσει ακόμη περισσότερο. Ο Κώστας Κορμαρής δεν θα φορέσει την ερυθροκίτρινη φανέλλα με το 9 στην πλάτη καθώς προχθές αντίκρυσε την 3η του φετινή κίτρινη κάρτα και θα τιμωρηθεί με μία αγωνιστική.

Απών θα είναι και ο Ρενάτο Ράπο που θα εκτίσει την 3η και τελευταία αγωνιστική τιμωρίας του. Αντίθετα επανέρχεται ο Τρούλης που εξέτισε την ποινή του.

• Οπως έγραψε η «δ σπορ» το παιχνίδι Κύπελλου με τον Εθνικό στο Καραϊσκάκη θα γίνει Πέμπτη, εξαιτίας του αγώνα Ολυμπιακού - ΠΑΟΚ.

Αυτό δημιουργεί πρόβλημα στην ομάδα καθώς την επόμενη Κυριακή ο Ιάλυσος θα πρέπει να βρίσκεται στην Κέρκυρα για το παιχνίδι πρωταθλήματος με την τοπική ομάδα.

Οι δύο μετακινήσεις σε λιγότερο από τρεις μέρες δεν άρεσαν καθόλου στον Παπαχρήστου που φοβάται την ταλαιπωρία που θα υποστούν οι ποδοσφαιριστές του και δεν αποκλείεται ν' αντιδράσει η ΠΑΕ στην απόφαση της ΕΠΟ.

Αν δεν αλλάξει η απόφαση ο Ιάλυσος ίσως χρειαστεί να διανυκτερεύσει στην Αθήνα δύο μέρες για να αποφευχθούν οι μετακινήσεις.

• Στην χθεσινή προπόνηση οι παίκτες πήραν νέα διαβεβαίωση από την ΠΑΣ ότι σήμερα οριστικά θα λήξει το θέμα με τις οφειλές.

Πληροφορίες αναφέρουν ότι ο Δήμος έδωσε κάποιο ποσό στην ΠΑΕ, ενώ εξασφαλίστηκαν χρήματα και από κάποια εκκρεμότητα που υπάρχει με τον Σέγο, ενώ συνεχίζονται οι προσπάθειες για την ανεύρεση χορηγού. Συζητήσεις γίνονται τόσο με την ΔΑΝΕ όσο και με το Ξυστό.

Οπως έγινε γνωστό οι παίκτες θα πληρωθούν τον μισθό Νοεμβρίου τα πριμ και κάποιες δόσεις συμβολαίων.

Ο Ντούλης σφυρίζει τον Ιάλυσο στο Κύπελλο

Ο διεθνής διαιτητής Σωτήρης Βοργιάς από την Αθήνα, κληρώθηκε χθες να διευθύνει τον επαναληπτικό αγώνα γιά τον τέταρτο γύρο τού κυπέλλου Ελλάδας στο ποδόσφαιρο, μεταξύ τού Ολυμπιακού καί τού ΠΑΟΚ, πού θα γίνει την προσεχή Τετάρτη στο στάδιο Καραϊσκάκη.

Εξάλλου το παιχνίδι τού Ολυμπιακού σταδίου, μεταξύ τού Παναθηναϊκού καί τού Ηρακλή, θα διευθύνει ο Γιώργος Μπορoβήλος τού συνδέσμου Αρκαδίας.

Αναλυτικά οι διαιτητές πού κληρώθηκαν γιά τούς επαναληπτικούς αγώνες της τέταρτης φάσης τού κυπέλλου είναι οι εξής:

Τετάρτη 11/12

Ολυμπιακός-ΠΑΟΚ: Βοργιάς (Αθήνας)Παναθηναϊκός-Ηρακλής: Μπορoβήλος (Αρκαδίας)ΟΦΗ-Ιωνικός: Μιντιούρης (Σερρών)Παναχαϊκή-Αρης: Καλαθενός (Ρόδου)Απόλλων-Βέροια: Παπαχίτζιος (Θεσσαλονίκης)Λύκοι-ΑΕΚ: Μπίκας (Χαλκιδικής)Πανηλειακός-Εθνικός Αστέρας: Τεβεκέλης (Θεσσαλονίκης)

Πέμπτη 12/12

Εθνικός-Ιάλυσος: Ντούλης (Κορίνθου)

ΕΝΩΣΗ

«Ξεγυμνώθηκε» η Ενωση

• Εμεινε με 14 (!) παίκτες για το μάτς με τον Ηρόδοτο

Τα μεγάλα πάσης φύσεως προβλήματα που αντιμετωπίζει η Ενωση απ' την αρχή της περιόδου την αναγκάζουν να ταξιδέψει στην Κρήτη με 14 ποδοσφαιριστές.

Τα αγωνιστικά προβλήματα που συσσωρεύθηκαν χθες «ξεγύμνωσαν» την ομάδα και δυστυχώς αρχές Δεκεμβρίου ο Ηλίας Αλεξιάδης «ψάχνεται» για 16άδα.

Οι απουσίες των τιμωρημένων Καμπούρη, Καράμπη, Βρύζα, Πολυχρονίου, (τρείς κίτρινες), Χ"σταμάτη (εκτίει ποινή 6 αγ.) και του στρατευμένου Μαθιού αναγκάζουν την Ενωση να παρατάχθεί κόντρα στον Ηρόδοτο με 14 παίκτες.

Συγκεκριμένα ο Ηλίας Αλεξιάδης μπορεί να υπολογίζει στους Μπιλιά, Ψαρρά, Λινάρδο, Μαλλιάκα, Νικολή, Παλαπάνη, Σαλπιγκτίδη, Τσιβρινή, Λαμπρόπουλο, Χ"πέτρο, Χαραλάμπους, Καραβόλια, Τρούλη και Λεβεντέρη.

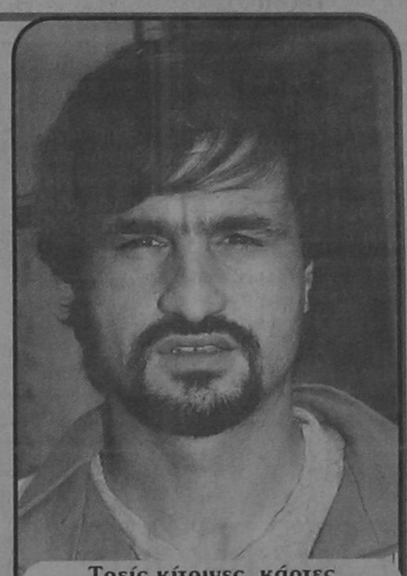

Τρείς κίτρινες κάρτες συμπλήρωσε ο Δήμος Βρύζας

Απολογούνται και οι δύο

Στο γραφείο του αθλητικού δικαστή θα «παιχθεί» σήμερα το τρίτο ημίχρονο του Ροδίτικου ντέρμπι της Γ' Εθνικής.

Ιάλυσος και Ενωση έχουν κληθεί ν'απολογηθούν καθώς το Φ.Α του Πειραιώτη Αθανασίου και η έκθεση παρατηρητή του Αθηναίου Κατσικογιάννη αναφέρουν ότι στον αγωνιστικό χώρο πετάχθηκαν μπουκάλια από τους οργανωμένους οπαδούς και των δύο ομάδων με αποτέλεσμα να διακοπεί το παιχνίδι τρείς φορές.

Το ευτύχημα είναι ότι διαιτητής και παρατηρητής απέκρυψαν αρκετά επιβαρυντικά στοιχεία για τις δύο Ροδίτικες ΠΑΕ.

Γυναικείο πρωτάθλημα

Βόλλευ

Για το γυναικείο Πρωτάθλημα Βόλλευ που συνεχίζεται με την 3η αγωνιστική θα γίνουν το Σάββατο 7-12-96 τα εξής παιχνίδια

ΚΛΕΙΣΤΟ ΚΡΕΜΑΣΤΗΣ 15.00
ΗΛΙΟΣ - ΚΛΕΑΝΘΗΣ (Ξυπολητάς Θ. Πάττας Σ. Τουβράς Σ.)
ΚΛΕΙΣΤΟ - ΡΟΔΟΥ 18.00
ΑΠΟΛΛΩΝ- ΦΛΟΦΑ (ΖΗΣΙΜΟΥ Δ. ΜΟΙΡΑΣ Ν. ΡΟΙΛΙΔΟΥ Μ.)
ΚΛΕΙΣΤΟ ΡΟΔΟΥ 20.00
ΣΤΑΥΡΟΣ- ΕΝΩΣΗ (ΜΟΙΡΑΣ Ν. ΞΥΠΟΛΥΤΑΣ Θ. ΜΟΙΡΑ Γ.)

Νο 783 ο Πέππας

Οι εντυπωσιακές εμφανίσεις που πραγματοποίησαν οι Ελληνες τενίστες στα τουρνουά Σατελάιτ,τα οποία διοργάνωσε με ιδιαίτερη οργανωτική και αγωνιστική επιτυχία η Ομοσπονδία τένις (ΕΦΟΑ) σε διάφορες περιοχές της χώρας μας ανάμεσα τους και η Ρόδος απέδωσαν σημαντικά οφέλη σε οκτώ αθλητές μας.

Οκτώ από τους κορυφαίους τενίστες της χώρας μας κατάφεραν με τις εμφανίσεις τους να κερδίσουν πόντους και να βελτιώσουν τη θέση τους στην παγκόσμια κατάταξη.

Συγκεκριμένα, ο Παντελής Μοσχούτης κερδίζοντας 37 πόντους ανέβηκε στο νούμερο 524 της παγκόσμιας κατάταξης. Ο Πρωταθλητής Ελλάδας Κώστας Οικονομίδης ανέβηκε στο νούμερο 692 (με 18 πόντους κέρδος), ο Ρόδιος Σόλων Πέππας ανέβηκε στο νούμερο 783 (με 12 πόντους κέρδους), ο Νίκος Καραγιάννης (με 11 πόντους κέρδος) ανέβηκε στο νούμεορ 816, ο Φίλιππος Παπαχριστόπουλος (με επτά πόντους) στο νούμερο 963, ο Τάσος Βασιλειάδης (με έξι πόντους) στο νούμερο 994, ο Γιάννης Βλάχος (με τέσσερις πόντους) στο 1.083 και ο Νίκος Ροβάς (με τέσσερις πόντους) στο 1146.

ΣΤΙΒΟΣ

«Γύρος Μεσαιωνικής πόλης»

Συνεχίζονται οι προετοιμασίες για τη διεξαγωγή του 7ου Λαϊκού Αγώνα Δρόμου με την επωνυμία «ο Γύρος της Μεσαιωνικής Πόλης '96» που θα διεξαχθεί την Κυριακή 8 Δεκεμβρίου και ώρα εκκίνησης 10:30 από την Πλατεία Δημαρχείου.

Ο Αγώνας αυτός είναι αφιερωμένος στην προστασία του περιβάλλοντος και έχει για χορηγό τη Ροδιακή Ποτοποιία Α.Ε.

Η Διαδρομή είναι: Πλατεία Δημαρχείου - Ταχυδρομείο - Πλατεία Κύπρου - Α.Σ.Τ.Ε.Ρ. - Πανεπιστήμιο Αιγαίου - Πάρκο Κυκλοφοριακής Αγωγής - Οδός Φιλελλήνων (Αγιος Φραγκίσκος - πίσω μέρος) - Οδός Βύρωνος (στάδιο) - Κόβα - Ακτή Σαχτούρη (παραλιακή οδός - τελωνείο - παραλιακή οδός) - Είσοδος στη νέα πόλη από τη μικτή Πύλη - Μανδράκι - Πλατεία Δημαρχιακού Μεγάρου.

Δικαίωμα συμμετοχής:

Στον αγώνα δικαίωμα συμμετοχής έχουν όλοι οι πολίτες της Ρόδου, ανεξάρτητα από ηλικία και φύλο. Σημειώνεται ότι ο αγώνας δεν έχει συναγωνιστικό χαρακτήρα. Παιδιά ηλικίας μέχρι και δώδεκα (12) χρονών πρέπει να συνοδεύονται υποχρεωτικά από κηδεμόνα.

Ιατρικός έλεγχος:

Παρόλο που ο αγώνας αυτός δεν έχει συναγωνιστικό χαρακτήρα, καλό θα είναι οι συμμετέχοντες - που μετέχουν με δική τους ευθύνη να συμβουλευτούν γιατρό (ιδιαίτερα όσοι - όσες έχουν ξεπεράσει την ηλικία των 40) για το αν μπορούν να λάβουν μέρος.

Οργανωτικά- Δηλώσεις συμμετοχής:

•Δηλώσεις συμμετοχής θα γίνονται δεκτές την ημέρα του αγώνα, μισή ώρα πριν την εκκίνηση, μπροστά στην είσοδο του Δημαρχιακού Μεγάρου.

•Οι συμμετέχοντες θα πρέπει να είναι κατάλληλα ενδεδυμένοι (αθλητική φόρμα, αθλητικά παπούτσια κ.λπ.)

Επαθλα: Σε όλους όσους τερματίσουν θα απονεμηθούν αναμνηστικά διπλώματα. Παράλληλα, μετά τον τερματισμό μπροστά στο Δημαρχιακό Μέγαρο, θα διεξαχθεί κλήρωση, στην οποία θα κληρωθούν αθλητικές φόρμες.

Διεθνής μαραθώνιος

Εντείνονται οι προσπάθειες για τη μεγαλύτερη δυνατή επιτυχία του διεθνή Μαραθωνίου.

Ο διοργανωτής συνεχίζει τις επαφές με αθλητές, παράγοντες όπως και με χορηγούς. Τα μηνύματα που έρχονται είναι ενθαρρυντικά. Την πρόθεση τους να συμμετάσχουν έχουν δηλώσει αρκετοί αθλητές από 18 χώρες, αλλά παρατηρείται και αυξημένος αριθμός ελλήνων αθλητών (ΗΠΑ-ΑΓΓΛΙΑ-ΓΑΛΛΙΑ-ΟΥΑΛΙΑ-ΣΟΥΗΔΙΑ-ΓΕΡΜΑΝΙΑ-ΠΟΛΩΝΙΑ-ΡΩΣΙΑ-ΑΙΘΙΟΠΙΑ-ΤΑΝΖΑΝΙΑ-Ν. ΑΦΡΙΚΗ κ.α.)

Οπως είναι γνωστό ο αγώνας θα διεξαχθεί στις 20 Απριλίου '97 εποχή έναρξης της τουριστικής περιόδου. Αξίζει να σημειωθεί ότι η αθλητική διοργάνωση θα πλαισιωθεί και από πολιτιστικές εκδηλώσεις υψηλού επιπέδου. την περίοδο αυτή γίνονται προσπάθειες ώστε να υπάρξουν και χορηγοί της Τοπικής Αγοράς.

Για περισσότερες πληροφορίες μπορείτε να απευθύνεστε στα γραφεία του Δ.Ο.Ν.Α. κ. Μιχαηλίδη τηλ. 75314-36083 fax 33812

STADIUM SPORT
ΑΝΑΚΟΙΝΩΣΗ

Μετά την καθιέρωσή μας σαν το φθηνότερο κατάστημα Αθλητικών ειδών στη ΡΟΔΟ και την σωστή παρουσίαση μιας πλήρους γκάμας των προϊόντων των εταιρειών: ADIDAS - CONVERSE - SPALDING - ROBBE DI KAPPA - DIADORA - MISUNO - PONY

Ευρισκόμεθα στην ευχάριστη θέση να γνωρίσουμε στο καταναλωτικό κοινό της Ρόδου ότι αρχίσαμε την συνεργασία μας και με την εταιρεία NIKE σε όλα τα προϊόντα της (υποδήματα - Ρούχα - Αξεσουάρ).

Μεχρι τώρα στηριχθήκαμε στη φιλική σας συνεργασία (με το STADIUM SPORT) και την άριστη συμπεριφορά μας.

Σας προτείνουμε να μας επισκεφθείτε και να συγκρίνετε τις τιμές και την ποιότητα των προϊόντων των παραπάνω εταιρειών.

Πιστεύουμε ότι οι τιμές και η ποιότητα θα σας πείσουν ν' αγοράζετε τα είδη αυτά από την αγορά της Ρόδου και όχι από καταστήματα εκτός Ρόδου.

Σας ευχαριστούμε
STADIUM SPORT



Διεύθυνση Βύρωνος και Βενετοκλέων (μπροστά στον κινηματογράφο Μετροπόλ). Τηλ. 37991

παλμός του τοπικού

Το πρόγραμμα του Σαββατοκύριακου

Ολοκληρώνεται το Σαββατοκύριακο ο πρώτος γύρος της Α' κατηγορίας (εξαίρεση δύο εξ αναβολής του 1ου ομίλου) με ντέρμπι κορυφής σε Καλυθιές και Καρακόνερο. Αναλυτικά το πρόγραμμα του Σαββατοκύριακου:

Α' ΚΑΤΗΓΟΡΙΑ

1ος ΟΜΙΛΟΣ

Σάββατο 7 Δεκεμβρίου

Κέφαλος 10.45 Νικαγόρας - Κλεάνθης: Φραγκίνης, Κατσιδώνης, Μπιρλής (Παπαδημητρίου)

Κως 11.30 ΑΕ Κως - Ηρακλής Μ.: Παπανικολάου, Ταράλης, Βασιλείου (Θαλασσινός)

Αφάντου 14.45 ΑΕΡΑ - Ασπίς Σ.: Χάλαντας, Σακελλαρίδης, Λάμπρου (Κυπραίος - Κώστας)

ΕΑΚ 14.45 Ευαγόρας - Διγενής: Ανάστασου, Μιχαλάκης, Γιαννούλης (Χατζημιχάλης - Αργυρίου)

Διμυλιά 14.45 Ατρόμητος - Κλεόβουλος: Καραχάλιος, Βασιλείου, Τσούλος (Κωνσταντίνου - Λουλουδάκης)

2ος ΟΜΙΛΟΣ

Σάββατο 7 Δεκεμβρίου

Κάλυμνος 12.00 Καλυμνιακός - Ξάνθος: Μαραβέλιας, Γιαλλουρής, Τσικούρης (Φραγκίνης)

Παστίδα 14.45 Αστέρας Π. - Διαγόρας Β.: Αργυρίου, Ζανεττίδης, Μοσχούς (Ψαράς - Στέργου)

Καλυθιές 14.45 Απόλλων Κ. - Ορφέας: Τσαγγάρης, Κάπρος, Πηδιάκης (Παπαεμμανουήλ - Χρυσανθής)

Κυριακή 8 Δεκεμβρίου

Κοσκινού 14.45 ΑΕΠ - Δωριέας: Καλαθενός, Μαρουδάκης, Μίχας (Αγγελόπουλος - Κυπραίος)

Ρεπό ο Ακουσίλαος

Β' ΚΑΤΗΓΟΡΙΑ

1ος ΟΜΙΛΟΣ

Σάββατο 7 Δεκεμβρίου

Αγ. Ισίδωρος 14.45 Αγ. Ισίδωρος - Αναγέννηση Ρ.: Σαββάκης, Ζανεττής, Σταυριανός (Χατζημανώλης)

Κοσκινού 14.45 Κάστρο - Ποσειδών Κ.: Φωτίου, Μαρουδάκης, Μίχας (Πάχος)

Κυριακή 8 Δεκεμβρίου

Φάνες 11.00 Καλαβάρδα - Δόξα: Μοσχούς, Καψάσκης, Μιτζιρίκης (Δημητράς)

Καλυθιές 11.00 Εθνικός - Αγ. Γεώργιος: Ζανεττίδης, Μαρουδάκης, Γιαννούλης (Ντάκας)

Κρεμαστή 11.00 Δαμάγητος - Ερμής Κ.: Ταράλης, Φραγκίνης, Κατσιδώνης (Ψαρράς)

Ρεπό ο ΟΦ Ιστρίου

2ος ΟΜΙΛΟΣ

Σάββατο 7 Δεκεμβρίου

Λάρδος 14.45 Ηρακλής Λ. - Ασπίς Απ.: Τριανταφύλλου, Καψάσκης, Ορφανός (Αργυρός)

Κάλαθος 14.45 Ταξιάρχης - ΠΑΣ Ασκληπειό: Σιδηρόπουλος, Καλαθενός, Γενής (Παρδαλός)

Κυριακή 8 Δεκεμβρίου

Αφάντου 11.00 Πολύστρατος - Αναγέννηση Εμπ.: Κατταβενός, Καραχάλιος, Κάζας (Κωβαίος)

Μάσσαρι 14.45 Αστέρας Μ. - Θύελλα Π.: Γενής, Καζάς, Σιδηρόπουλος (Στεφανάρας)

Φάνες 14.45 Ευκλής - Ροδιακός: Πηδιάκης, Φωτίου, Ζανεττής (Τόππος)

Δευτέρα 9 Δεκεμβρίου

Απόλλωνα 14.45 Απόλλων Απ. - Τήλος: Μαρουδάκης, Σιδηρόπουλος, Γενής (Χατζημανώλης)

ΥΠΟΟΜΙΛΟΣ ΚΩ

Σάββατο 7 Δεκεμβρίου

Πυλί 14.45 ΑΟ Πυλίου - Ασκληπειός: Μπιρλής, Βασιλείου, Τσίχλης (Μπαριανός)

Κυριακή 8 Δεκεμβρίου

Καρδάμαινα 11.00 Δόξα Καρδ. - Πολυβώτης: Τσιχλής, Βασιλείου, Μπιρλής (Παπαδημητρίου)

Κως 12.00 ΠΑΟ Κω - Αναγέννηση Ασφ.: Πλάτσης, Γιαλλουρής, Τσικουρής (Κιαπόκας)

Κως 14.30 Ανταγόρας - Αντίμαχος: Βασιλείου, Μπιρλής, Τσιχλής (Παπαδημητρίου)

ΥΠΟΟΜΙΛΟΣ ΚΑΛΥΜΝΟΥ

(Εξ αναβολής)

Κυριακή 8 Δεκεμβρίου

Λέρος 12.00 Δόξα Λ. - Βαθύ: Πανάτος, Καστής, Καλανδρώνης (Αράπης)

Κάλυμνος 12.00 Ποσειδών Καλ. - Λειψοί: Κακιάς, Τσούλφας, Χουλιάρας (Φραγκίνης)

Γ' ΚΑΤΗΓΟΡΙΑ

Κυριακή 8 Δεκεμβρίου

Πλατάνια 11.00 Πλατάνια - Αλθαιμένης: Σακελλαρίδης, Ναβροζίδης, Ορφανός (Πάλλας)

Δαματριά 11.00 Δήμητρα - Ηλιος: Ζανεττής, Σταυριανός, Δημητράς (Χοροζίδης)

Κατταβιά 14.45 Κατταβιά - Διαγόρας: Κατσιδώνης, Φραγκίνης, Λάμπρου (Χατζημανώλης)

ΕΑΚ 14.45 Νηρέας - Ομόνοια Γ.: Ναβροζίδης, Μιτζιρίκης, Ορφανός (Πάχος)

Καλυθιές 14.45 Αρχάγγελος - Ροδίνι: Τσούλλος, Αργυρίου, Κόκκινος (Δημητράς)

Ρεπό η Σύμη

Διακοπή για τα εξ' αναβολής

Η ΕΠΣΔ ανακοίνωσε χθες ότι:

Με την λήξη του Α' γύρου το πρωτάθλημα της Α κατηγορίας διακόπτεται το μεταπροσεχές Σαββατοκύριακο 14 και 15-12-1996 οπότε και θα γίνουν οι αναβληθέντες αγώνας ΑΕ ΚΩΣ- ΑΤΡΟΜΗΤΟΣ Δ. και ΗΡΑΚΛΗΣ ΜΑΡ.- ΑΣΠΙΣ ΣΑΛΑΚΟΥ.

Το πρωτάθλημα θα συνεχιστεί κανονικά (έναρξη Β γύρου) το Σαββατοκύριακο 21 και 22-12-1996.

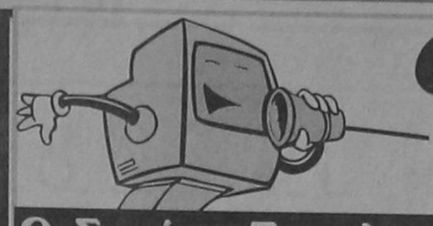

ΟΥΔΕΤΕΡΗ ΑΠΟΨΗ

Ο Σκεύος Ξυπολητάς σκιαγραφεί την 9η αγωνιστική της Α' Κατηγορίας

Στο φινάλε του Α' γύρου ο προπονητής του Ακουσίλαου Σκεύος Ξυπολητάς ακτινογραφεί τα εννέα παιχνίδια της Α' κατηγορίας.

1ος ΟΜΙΛΟΣ

ΑΕ ΚΩΣ - ΗΡΑΚΛΗΣ Μ. 1Χ

Η ομάδα της Κω διαθέτει πολύ καλή έδρα και βρίσκεται πιο κοντά στην επικράτηση. Πάντως αναμένεται ο Ηρακλής να προβάλει αντίσταση.

ΑΕΡΑ - ΑΣΠΙΣ Χ2

Ο ΑΕΡΑΣ αντιμετωπίζει πολλά προβλήματα και εάν δεν βρει τον παλιό καλό εαυτό του θα τον πάρει η κάτω βόλτα. Η Ασπίδα προσπαθεί για την σωτηρία της και όποιος παλεύει στο τέλος τα καταφέρνει.

ΝΙΚΑΓΟΡΑΣ - ΚΛΕΑΝΘΗΣ 1

Ο Νικαγόρας παίζει πολύ καλό ποδόσφαιρο στην έδρα του, ενώ ο Κλεάνθης δύσκολα θα καταφέρει κάτι μακρυά απο την έδρα του.

ΕΥΑΓΟΡΑΣ - ΔΙΓΕΝΗΣ 1Χ2

Ο Ευαγόρας έχει πολύ καλή ψυχολογία και παίζει ελεύθερα χωρίς άγχος. Θα γίνει ένα ανοικτό παιχνίδι καθώς ο Διγενής διαθέτει πολύ καλή ομάδα.

ΑΤΡΟΜΗΤΟΣ - ΚΛΕΟΒΟΥΛΟΣ 1Χ2

Είναι η τελευταία προσπάθεια του Ατρόμητου για σωτηρία. Ο Κλεόβουλος διαθέτει πολύ καλούς παίκτες, αλλά δεν του βγήκαν τ'αποτελέσματα.

2ος ΟΜΙΛΟΣ

ΚΑΛΥΜΝΙΑΚΟΣ - ΞΑΝΘΟΣ 1

Είναι αδιαμφισβήτητη η υπεροχή του πολύ καλού Καλυμνιακού. Πιστεύω ότι ο Ξάνθος είναι καταδικασμένος καθώς δεν έχει δείξει τίποτα.

ΑΣΤΕΡΑΣ Π. - ΔΙΑΓΟΡΑΣ Β. 2

Ο Διαγόρας είναι πιο δυνατός σαν ομάδα. Ο

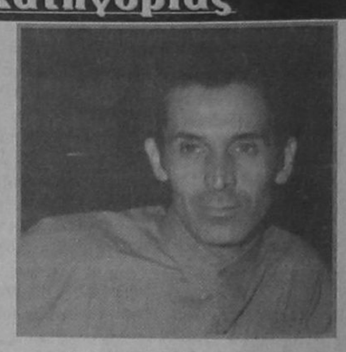

Αστέρας δείχνει να ξεπερνάει τα προβλήματά του. Είναι ένα δύσκολο παιχνίδι, αλλά πιστεύω ότι θα επικρατήσουν οι φιλοξενούμενοι.

ΑΠΟΛΛΩΝ Κ. - ΟΡΦΕΑΣ 1Χ2

Το ντέρμπι του ομίλου με τις δύο ομάδες που προηγούνται στην βαθμολογία. Οποιος βάλει πρώτος γκολ θα πάρει τη νίκη.

ΑΕΠ - ΔΩΡΙΕΑΣ 1

Ο Δωριέας θα πρέπει να καταβάλει μεγάλη προσπάθεια για να πάρει θετικό αποτέλεσμα. Η ΑΕΠ ξέρει τι ζητάει στο γήπεδο και διαθέτει καλούς ποδοσφαιριστές.

Ωρα δράσης για παίδες - εφήβους

Στην μάχη μπαίνουν το Σαββατοκύριακο και οι μελλοντικοί αστέρες του Ροδιακού ποδοσφαίρου καθώς ξεκινάνε τα παιδικά και εφηβικά πρωταθλήματα. Τα παιχνίδια δεν θα σφυρίζουν εν ενεργεία διαιτητές αλλά παράγοντες της ΕΠΣΔ (!) και οι παλαίμαχοι ποδοσφαιριστές.

Αναλυτικά το πρόγραμμα της πρεμιέρας (σε παρένθεση οι διαιτητές):

ΠΑΙΔΙΚΟ ΠΡΩΤΑΘΛΗΜΑ

Σάββατο 7 Δεκεμβρίου

Α' ΟΜΙΛΟΣ

Παστίδα 12.30 Αστέρας Π. - Ηρακλής Μαρ. (Στέργου Εμμαν.)

Λύκειο Ιαλυσού 15.30 Ιάλυσος - Δόξα Ψίνθου (Ρηνιού Στελ.)

Καλλυθιές 13.00 Απόλλων Κ. - Ηλιος (Δημητράς Ιωάν. Μιχαήλ)

Β' ΟΜΙΛΟΣ

ΕΑΚ 13.00 Κάστρο - Ευαγόρας (Πιτσουρδάκης Σταύρος)

ΕΑΚ 10.30 Διαγόρας Βατίου - ΑΕΡΑ (Μαυρουδής Λευτέρης)

Κυριακή 8 Δεκεμβρίου

Α' ΟΜΙΛΟΣ

Παραδείσι 13.30 Κλεάνθης - Φοίβος (Χατζηνικόλας Γιώργ.)

Β' ΟΜΙΛΟΣ

Κοσκινού 13.00 Ορφέας - ΑΕΠ (Παυλίδης Γιάννης)

ΕΑΚ 12.30 Ενωση Ρ.Δ. - Κλεόβουλος Λινδ. (Κοντουδιός Βασιλ.)

Ο Απόλλων Απολλώνων στον Α' όμιλο και ο Δωριέας στον Β' όμιλο έχουν ρεπό.

ΕΦΗΒΙΚΟ ΠΡΩΤΑΘΛΗΜΑ

Σάββατο 7 Δεκεμβρίου

Α' ΟΜΙΛΟΣ

Παστίδα 13.00 Αστέρας Παστίδας - Ιάλυσος (Στέργου Εμμαν.)

Β' ΟΜΙΛΟΣ

ΕΑΚ 11.30 Νηρέας - Ορφέας (Χατζηδημητρίου Σταυρ.)

Γ' ΟΜΙΛΟΣ

Διμυλιά 11.00 Ατρόμητος Δ. - Διγενής (Κάτρης)

Αφάντου 13.15 ΑΕΡΑ Αφ. - Απόλλων Καλ. (Κακούλης Γ.)

• Γνωστοποιείται στα σωματεία ότι σε τυχόν μη προσέλευση του ορισθέντος διαιτητού, ο αγώνας πρέπει να γίνει κανονικά με κοινή συναινέσει διαιτητή.

• Παρακαλούνται οι εκπρόσωποι των παιδικών και εφηβικών ομάδων να περάσουν από τα γραφεία της ΕΠΣΔ για να παραλάβουν το πρόγραμμα των αγώνων τους και την προκήρυξη των πρωταθλημάτων, καθώς επίσης και τα φύλλα Αγώνος για όσους δεν τα έλαβαν.

• Υπενθυμίζεται στους υπευθύνους των γηπεδούχων ομάδων ότι μέχρι την Τετάρτη το μεσημέρι πρέπει να προσκομίζουν στην ΕΠΣΔ τα Φ.Α.

Πρεμιέρα το Σαββατοκύριακο στα πρωταθλήματά τους

«Πέλεκυς» στον Ηρακλή Μ.

Η ΕΠΣΔ τιμώρησε με μία αγωνιστική την έδρα του

Το ΔΣ της ΕΠΣΔ στην συνεδρίαση της Τετάρτης αποφάσισε να τιμωρήσει τον Ηρακλή Μαριτσών με ποινή μιας αγωνιστικής απαγόρευσης χρησιμοποίησης της έδρας του. Η ...εξορία του Ηρακλή οφείλεται στην επίθεση που δέχθηκε ο επόπτης Κάζας στο εντός έδρας παιχνίδι με τον Ευαγόρα.

Η ομάδα των Μαριτσών θα εκτίσει την ποινή της στο παιχνίδι κυπέλλου με τον Ατρόμητο Δ. στις 11/12.

Αναλυτικά οι αποφάσεις:

Φ.Α. Γ.Σ. ΔΙΑΓΟΡΑΣ - Α.Σ. ΡΟΔΙΝΙ

Απαλλαγή του σωματείου Γ.Σ. Διαγόρας και του προπονητή Μικιόζου Μ.

Εγγραφη επίπληξη στο σωματείο Α.Σ. Ροδίνι, στον παράγοντα του Πιτσουρδάκη Στ. στέρηση εισόδου στους αγωνιστικούς χώρους για 20 ημέρες και 5.000 δρχ. πρόσιμο.

Φ.Α. ΑΤΡΟΜΗΤΟΣ Δ - ΚΛΕΑΝΘΗΣ

Εγγραφη επίπληξη στο σωματείο Ατρόμητος Δ. και στον προπονητή του Φτάκλα Κ. στέρηση εισόδου στους αγωνιστικούς χώρους για 10 ημέρες και 5,000 δρχ. πρόστιμο.

Φ.Α. ΝΗΡΕΑΣ - ΑΡΧΑΓΓΕΛΟΣ ΑΟ

Εγγραφη επίπληξη στο σωματείο Αρχάγγελος ΑΟ και στον προπονητή του Φαλτσέτα Αντ. στέρηση εισόδου στους αγωνιστικούς χώρους για 10 ημέρες και 5.000 δρχ. πρόστιμο.

Φ.Α. ΗΡΑΚΛΗΣ Μ. - ΕΥΑΓΟΡΑΣ

Αποκλισμός (1) μίας αγωνιστικής στο γήπεδο των Μαριτσών.

ΑΛΛΕΣ ΑΠΟΦΑΣΕΙΣ

ΚΛΗΣΗ ΣΕ ΑΠΟΛΟΓΙΑ Φ.Α. ΑΟ ΛΕΙΨΙΩΤΩΝ - ΑΕ ΒΟΘΥΝΙΚΟΥ 24-11-1996

Σύμφωνα με τα αναγραφόμενα από τον διαιτητή στο Φ.Α. καλείται σε έγγραφη απολογία το σωματείο ΑΟ Λειψιωτών Μ. έως τις 1-12-1996 και ώρα 13.30

Φ.Α. ΑΠΟΛΛΩΝ ΚΑΛ. - ΚΑΛΥΜΝΙΑΚΟΥ 30-11-1996

Σύμφωνα με τα αναγραφόμενα από τον διαιτητή στο Φ.Α. καλείται σε έγγραφη απολογία το σωματείο ΑΟ Καλυμνιακός και ο προπονητής του Κελεσίδης Παν. έως τις 10-12-1996 και ώρα 13.30

ΠΟΙΝΕΣ

3 αγωνιστικές Παπασταματίου (Ηρακλής Λ.)

1 αγωνιστικής Ψαρός, Μουδάτσος (Κλεόβουλος), Διακοφιλιππής (Ευκλής), Χατζηδημήτρης (Διγενής), Παπασταματίου (Νικαγόρας), Λούπης (Ορφέας), Μπακαρής, Τσάτσαρης (Αστέρας Π.), Τσακίρης (ΟΦΙ). Ολες οι παραπάνω ποινές αφορούν αποβολή με 2η κίτρινη κάρτα.

σέντρες & καρφώματα

Μπορεί οι Μαριτσενοί να έφαγαν μία αγωνιστική, ο Κάζας όμως έτρωγε ομελέτα μετά τον αγώνα...

Ούτε βαλτός να ήταν ο Καραβίτης προχθές στις δηλώσεις του μετά το παιχνίδι. Λες και ήθελε να πικάρει τους Τριαντενούς μίλησε. «Η Ενωση έπαιξε σωστό και καθαρό ποδόσφαιρο. Αξίζουν συγχαρητήρια στους παίκτες της».

Αντε τώρα να το πεις αυτό στον μουσάτο...

Τώρα θα μου πείτε ότι έλειπε ο μεγάλος χειρούργος. Καμία σημασία. Καθάρισε ο μικρός...

Κεφαλοκλειδώματα έκανε στον Γιακόβλεβιτς, τον έπαιζε αγκαλιά. Σαν σιαμαίοι πηγαίνανε. Αυτά όμως είναι μέσα στο παιχνίδι.

Τι έγινε ρε παιδιά, ο μικρός αρχηγός κινδυνεύει απ' τον μεγάλο. Επαιζε λίμπερο κι έφαγε γκολ στο κατά λάθος. Λέτε να του φάει την θέση; Πάντως ο μικρός παίζει και στόπερ...

Ολα τα 'χαμε δει, μόνο τον παππού διαιτητή μας έμενε για να συμπληρώσουμε. Την Κυριακή θα γίνει το μεγάλο σώου στην Διμυλιά. Θα βάλει στολή (;) και θα σφυρίξει για το παιδικό Ατρόμητος - Διγενής.

Και λέω τώρα εγώ, έτσι και φύγουν στην αντεπίθεση Διγενής ή Ατρόμητος και γίνει κάποια αμφισβητούμενη φάση τι θα κάνει ο παππούς.

100 μέτρα πίσω θα 'ναι και χωρίς γυαλιά!! Τι να δει και τι να σφυρίξει. Εκτός κι αν την αράξει στο κέντρο και ότι βλέπει.

Βλέπω πολλοί θα το παίξουν διαιτητές στο παιδικό. Ο Λευτεράς, ο Τσακ, ο Γιάννης ο Παυλίδης, ο Φαντενός, ο Θεοδοσίου, ο Λαμπριανός...

Ηρθε η ώρα των διαιτητών για εκδίκηση. Να μαζευτούν απ' έξω και στην πρώτη γκέλα που θα κάνουν ν' αρχίσουν το βρισίδι. Μέχρι και να μπουκάρουν μέσα μπορούν. Σιγά την επίπληξη...

ΣΗΜΑΙΟΤΕΧΝΙΚΗ «MY FRIEND»

ΚΩΣΤΑΣ ΤΡΟΥΛΗΣ

- Σημαίες όλων των κρατών του κόσμου
- Σήματα, λάβαρα, εμβλήματα εταιριών - ομίλων - σωματείων
- Ποδοσφαιρικές σημαίες, λάβαρα, μπρελόκ, καπέλλα, κασκώλ, αναπτήρες και ενδυμασίες (μπλούζες, σορτσάκια, κάλτσες) όλων των ομάδων Α' Εθνικής (κατόπιν παραγγελίας και όλων των τοπικών ομάδων)
- Αθλητικές φόρμες σε ποικιλία χρωμάτων, ποιοτήτων και μεγεθών

ΠΡΟΣΟΧΗ!!!!

Νέες παραλαβές σε φόρμες (μοντέλα '96) σε φανέλες και πολλά άλλα είδη όλων των ποδοσφαιρικών ομάδων (Ολυμπιακού, Παναθηναϊκού, Εθνικής Ελλάδος κ.λ.π.)

«MY FRIEND»

ΑΚΤΗ ΣΑΧΤΟΥΡΗ (έναντι Τελωνείου Ρόδου

ΤΗΛ. 33953 Τηλ. Βιοτεχνίας 61321

Παιδικό τουρνουά «Χριστούγεννα 96»

Η Επιτροπή καλλιέργειας και ανάπτυξης του αθλήματος προκηρύσσει το παιδικό τουρνουά «Χριστούγεννα 96» για παιδιά γεννηθέντα από 1.1.1983 και μετά.

Λόγω της παράλληλης διεξαγωγής και του παιδικού πρωταθλήματος, το τουρνουά θα διεξαχθεί με το σύστημα νοκ - αουτ σε 1 ή 2 ημέρες ανάλογα με τον αριθμό των συμμετοχών.

Οι αγώνες θα είναι εικοσαλέπτου διαρκείας με πεντάλεπτη ανάπαυλα. Σε περίπτωση ισόπαλου αποτελέσματος θα εκτελούνται από 3 πέναλτυ.

Για όσα παιδιά δεν κατέχουν Δελτία Υγείας των προηγουμένων τουρνουά, οι υπεύθυνοι τους θα προσκομίζουν στα γραφεία της ΕΠΣΔ πιστοποιητικό γεννήσεως και 2 φωτογραφίες, ούτως ώστε το εκδιδόμενο Δελτίο Υγείας να φέρει την σφραγίδα του Γ. Γραμματέα της ΕΠΣΔ.

Συμμετοχές θα γίνονται δεκτές μέχρι το μεσημέρι της Τετάρτης (18 Δεκεμβρίου), η δε κλήρωση των αγώνων καθώς επίσης και το γήπεδο ή τα γήπεδα που θα διεξαχθούν (ανάλογα με τον αριθμό συμμετοχών) θα γίνουν στα γραφεία της ΕΠΣΔ την ίδια ημέρα δηλ. Τετάρτη 18 Δεκεμβρίου και ώρα 17.00.

Για περισσότερες πληροφορίες τα ενδιαφερόμενα σωματεία μπορούν να απευθύνονται στην Γραμματεία της ΕΠΣΔ.

ΕΜΠΟΡΟΜΠΕΤΟΝ Α.Ε.

Συνέπεια - Αμεση εξυπηρέτηση - Υψηλή ποιότητα

ΑΝΩΝΥΜΗ ΒΙΟΜΗΧΑΝΙΚΗ - ΕΜΠΟΡΙΚΗ ΕΤΑΙΡΕΙΑ ΕΤΟΙΜΟΥ ΣΚΥΡΟΔΕΜΑΤΟΣ & ΟΙΚΟΔΟΜΙΚΩΝ ΥΛΙΚΩΝ

ΚΑΝΔΙΛΙ 851 01 ΙΑΛΥΣΟΣ - ΡΟΔΟΣ ΤΗΛ.: (0241) 91.093, 91.092, 92.213 - FAX: (0241) 92.213

Αντίλαλοι του Χθες και του Σήμερα

ΚΑΛΑΒΡΥΤΑ και ΚΑΛΑΘΟΣ

ΤΟΥ Ν. ΚΕΧΑΓΙΑ - ΝΑΙΘΩΝΑ

«Ζουν οι λαοί, που λειτουργούν μ' ευλάβεια, της Μνημοσύνης τους λαμπρούς Ναούς!»
Του Ν. ΚΕΧΑΓΙΑ - ΝΑΙΘΩΝΑ

Σεμνή σιγή! Ευλαβητικό προσκύνημα τελεί σήμερα ο Ελληνισμός στην μνήμη και στην ευσυμπάθητη θυσία των Ελλήνων των Καλαβρύτων και, καθώς τους υψώνει σε αγάλματα και τους στεφανώνει στην ιερή Ακρόπολη των Ηρώων, αποστρέφεται μετά θρηνητικής θδελυγμίας τη φρικωδέστατη μανική αναλγησία του πενθηφόρου φασισμού.

Και ως ψάλλει τον ύμνο την Μνημοσύνης και καταθέτει τη δοξαστική Δάφνη στα δολοφονημένα αθώα, άοπλα και ανυπεράσπιστα θύματα, καλεί λαούς και ανθρώπους, να σταθούν στοχαστικά στην περίχολη τούτη εγκληματική πράξη και στην ασυλλήπτου πτωχεύσεως ανθρωπίνου συναισθήματος ενέργεια ακόμη και κατά των γυναικοπαίδων και ταυτόχρονα κάμνει προσκλητήριο χρέους σε όλους της γης τους ελεύθερους, όχι μόνον να καταδικάσουν την αισχυντηλή και ταπεινογόνο δολοφονία των Καλαβρύτων, αλλά και να αγρυπνούν, ώστε να μην ορθωθεί ξανά η σκυθρωπή κατάρα του αιώνα, να μην ενορχηστρωθούν και πάλι πάνω στα σώματα και στη ψυχή μας οι νυκτοφόροι δαίμονες του φασισμού.

- 13 Δεκεμβρίου 1943! Η θηριωδία του γερμανικού ναζισμού αποκρυπτογραφείται στα Καλάβρυτα. Δυό γερμανοί στρατιώτες σκοτώνονται από τις αντάρτικες ελληνικές ομάδες, που δρούσαν στην περιοχή και οι γερμανοί για να τρομοκρατήσουν την περιοχή εκτελούν στους Ρωγούς 58 άνδρες, στην Κερπινή 37, ρίχνουν σε βάραθρο του Μεγάλου Σπηλαίου 19 μοναχούς και λαϊκούς, και διατάσσουν όλους τους κατοίκους των Καλαβρύτων να συγκεντρωθούν στο σχολείο. Εκτελούν 700 άνδρες και πυρπολούν το σχολείο, όπου ήσαν τα γυναικόπαιδα. 1.400 νεκροί!

Και ηδονίσθησαν οι φασίστες γερμανοί! Σκεπάσθηκε η εθνοφόρος ιερή γη των Καλαβρύτων με τα σώματα των παιδιών της κι' ως δεν υπάρχει πια Παπάς, μήτε Δεσπότης, το κατευόδιον των ψυχών να δώσει, μήτε γονιός μητ' αδελφή να τους νεκροστολίσει, κινούν το θρήνο οι ψυχές κι' ο θρήνος γίνεται βουή, που ο αγέρας τη μεταφέρει σ' όλης της γης τα πέρατα. Ω τλήμων ανθρωπότης, οποίαν κατάραν εξέθρεψες!

Στεκόμαστε με δέος μπροστά στα αθώα θύματα και στεφανώνουμε τους τάφους και τα αγάλματά τους και στέλνουμε το εσώψυχο μήνυμα. Οχι στο φασισμό!

Αλλά και εμείς εδώ στη Ρόδο πανάρχαιο σταυροδρόμι λογής φασισμών και είδαμε και εζήσαμε παρόμοιες οικτρώδεις και αγροίκες ενέργειες του γερμανικού φασισμού. Είναι Μάϊος του 1942. Μια καιρική σιγμή της κατάρας του φασισμού στη Ρόδο. Και είναι κατάρα να γεννιέται κανείς άνθρωπος, στης κατάρας τους καιρούς, που τέρατα απόκοσμης κόλασης ορχηστρώνουν τη μανική αλαζονεία τους πάνω στο σώμα του και στη ψυχή του. Μετά τη συνθηκολόγηση της Ιταλίας ο Γαδουράς ποταμός γίνεται τόπος συγκεντρώσεως αιχαμαλώτων και όσων αντιστάθηκαν στην επικράτησή του, ενώ οι φυλακές της Μαλώνας γεμίζουν από αγωνιστές, αντιστασιακούς και ύποπτους για τα βιβλικά νέα δαιμόνια. Τους γδύνουν και σιβάζουν τα ιμάτιά τους κατά είδος.

Ετσι γυμνούς στην ασέληνη νύχτα τους οδηγούν στην Κάλαθο, στο αεροδρόμιο ανεφοδιασμού του Ρόμμελ. Τους επιβιβάζουν στις Αρπυιες του θανάτου και γυμνούς στους πετάνε στο πέλαγος, έναν έναν στα τάρταρα του πελάγους. Ζοφώδης και νύκτιος έρως σαδισμού! Γέμισε το Αιγαίο με ανθρώπινα σώματα, η γη με τάφους και σταυρούς και ο αιθέρας από μοιρολόγια ψυχών!

«Μας φόρτωσαν στο αυτοκίνητο και μας πήγαν στις φυλακές της Μαλώνας. Οταν είδα να πηγαίνει το αυτοκόνητο προς τη Μαλώνα, είπα. Παιδιά προσοχή. Εκαμα εφτά χρόνια στη Μαλώνα και ξέρω. Αν το αμάξι συνεχίσει για την Κάλαθο καήκαμε. Ισως μας βάλουν στο αεροπλάνο και θα μας πετάξουν στο πέλαγος, όπως πέταξαν πολλούς άλλους. Ευτυχώς το αμάξι σταμάτησε στο Αϊ - Γιώργη, που ήταν το γερμανικό αντιεροπορικό πολυβόλο...»[1]

Η άνανδρη σφαγή των Καλαβρύτων, ο σαδισμός του πετάγματος των αιχμαλώτων στο πέλαγος και η καταισχύνη των κρεματορίων είναι το ιδεολόγημα του φασισμού και του εθνικοσοσιαλισμού, αλλά και όλων των φασισμών, με όποια φτιασιδωμένη προσωπίδα κι' αν εμφανίζονταν, με όποια γελοιογραφημένη ενδυμασία και αν επιδιώκουν να μας παγιδέψουν. Οι φασισμοί αλλάζουν προσωπεία, ακολουθούν, όμως, την ίδια πρακτική, στον εκμηδενισμό του ανθρώπου και τωνλαών, που θέλουν να είναι ελεύθεροι. Γι' αυτό χρειάζεται εγρήγορση και Αντίσταση.

1. Γεωργίου Βασιλειάδη: Συνέντευξη στο Ν.Κ - Ναίθωνα

ΑΥΤΟΜΑΤΕΣ ΠΟΡΤΕΣ
STANDOOR HELLAS
ΚΑΤΟΙΚΙΑΣ - ΒΙΟΜΗΧΑΝΙΑΣ



✔ΠΟΡΤΕΣ ΓΚΑΡΑΖ
ΑΜΕΡΙΚΗΣ - ΣΟΥΗΔΙΑΣ - ΓΕΡΜΑΝΙΑΣ
✔ΑΥΤΟΜΑΤΙΣΜΟΙ
ΜΕ ΤΗΛΕΧΕΙΡΙΣΜΟ BOSCH
✔ΑΥΤΟΜΑΤΕΣ ΑΝΟΙΓΟΜΕΝΕΣ
ΣΥΡΟΜΕΝΕΣ ΑΥΛΟΠΟΡΤΕΣ ΓΙΑ
ΞΕΝΟΔΟΧΕΙΑ-ΕΡΓΟΣΤΑΣΙΑ-ΚΑΤΟΙΚΙΕΣ
✔ΡΟΔΑΚ ΑΣΦΑΛΕΙΑΣ ΚΑΘΕΣΤΟΥ
& ΔΙΚΤΥΩΤΟΥ ΤΥΠΟΥ
✔ΚΟΥΦΩΜΑΤΑ ΑΛΟΥΜΙΝΙΟΥ
- PVC ΥΕΚΑ ΓΕΡΜΑΝΙΑΣ
✔ΠΑΙΔΙΚΕΣ ΧΑΡΕΣ
✔ΜΕΛΕΤΕΣ - ΚΑΤΑΣΚΕΥΕΣ
ΣΙΔΗΡΑΛΟΥΜΙΝΙΟΥ
✔ΠΟΡΤΕΣ ΠΥΡΑΣΦΑΛΕΙΑΣ

ΑΝΤ/ΠΟΣ ΡΟΔΟΥ: ΙΩΑΝ. ΠΑΤΟΥΝΑΣ
ΛΟΝΔΙΝΟΥ 33, ΡΟΔΙΝΙ-ΤΗΛ:61.589,ΦΑΧ:65.375

STANDOOR HELLAS
ΕΞΟΠΛΙΣΜΟΙ
ΕΜΠΟΡΙΚΩΝ & ΒΙΟΜΗΧΑΝΙΚΩΝ ΚΤΙΡΙΩΝ

ΠΡΟΓΡΑΜΜΑ ΜΑΡΑΘΩΝ ΡΕΙ 5 - ΜΟΗΣ 9
Το απόλυτο δάπεδο



Πληθαίνουν καθημερινά οι ανάγκες εφαρμογής πλακιδίων δαπέδου σε χώρους σκληρής καταπόνησης, όπως διάφορα καταστήματα, γραφεία, αίθουσες, ξενοδοχεία, super market, εστιατόρια κλπ, και απαιτούν πλακάκια ειδικών προδιαγραφών με δυνατότητα επιλογής χρωμάτων και διαστάσεων. Το πρόγραμμα ΜΑΡΑΘΩΝ ενδείκνυται για χώρους σκληρής καταπόνησης διότι είναι σειρά κεραμικού πλακιδίου που κατασκευάζεται με τις υψηλότερες προδιαγραφές στον κόσμο, ΡΕΙ 5 (MOHS 9). Είναι εντυπωσιακά τα αποτελέσματα που έχει το πρόγραμμα ΜΑΡΑΘΩΝ στην παγκόσμια αλλά και στην ελληνική αγορά. Αυτό οφείλεται στην ειδική σκληρότητά του που το κάνει άφθαρτο, ΡΕΙ 5 (MOHS 9) στην μεγάλη ποικιλία διαστάσεων, χρωμάτων και σειρών που διαθέτει, καθώς και στα ειδικά κομμάτια όπως ντεκόρ, σωβατεπί, σκαλοπάτια. Προσέξτε ιδιαίτερα τις 3 καινούργιες σειρές 41 x 41 με τα 9 πολύχρωμα ντεκόρ σχέδια, τη σειρά OXFORD, τη σειρά ETON και τη σειρά VERONA. Επίσης τις 2 καινούργιες σειρές 31 x 31 με τα 8 πολύχρωμα ντεκόρ σχέδια, τις σειρές ΜΠΡΙΣΤΟΛ και ΑΤΤΙΚΑ

ΠΡΟΓΡΑΜΜΑ TESORI D' ORIENTE
Οι θησαυροί της ανατολής

Η σειρά TESORI D' ORIENTE σε 25 x 37,5 πρέπει να ξεχωρίζει από τα υπόλοιπα. Ο σχεδιασμός της, τα χρώματά της και ο τρόπος που προβάλλεται είναι ξεχωριστός, TESORI D' ORIENTE: δίνει όνομα σε 4 διαφορετικούς χρωματισμούς, viola - azuro - verde - rosa, που ο καθένας αποτελείται από 11 διαφορετικά τεμάχια πλακιδίων, από 1 σετ πατάκια και πετσέτες δωρεάν για κάθε 30 m2, καθώς και υφηλής ποιότητας ύφασμα ίδιο με τα χρώματα των πλακιδίων για κουρτίνες, σκεπάσματα, τραπεζομάντηλα, μαξιλάρια κλπ. Ετσι λοιπόν όλα μαζί, μπάνιο - δάπεδο - κουζίνα καθώς και πετσέτες - πατάκια - κουρτίνες - σκεπάσματα κλπ. δίνουν στο σπίτι ένα ξεχωριστό δέσιμο που μόνο η σειρά TESORI D' ORIENTE μπορεί να δώσει.



ΠΡΟΓΡΑΜΜΑ POMPEI RUSTIK
Η γήινη αίσθηση



BRUSTIK, η μόδα της εποχής, POMPEI, η πλήρης σειρά που ξεχωρίζει στα RUSTIK. Αποτελείται από 3 διαφορετικά χρώματα σε 3 διαφορετικές χρώματα σε 3 διαφορετικές διαστάσεις σε λευκή πάστα. Πλακίδια σε 40 x 40 και 30 x 30 για το δάπεδο με δύο διαφορετικές φάσες ντεκόρ για σχεδιασμό και συνοδεύεται επίσης από σωβατεπί και σκαλοπάτια. Πλακίδια 20x20 για τον τοίχο και το δάπεδο με μία φάσα ντεκόρ καθώς και λιστέλο που βοηθούν να στηθεί ένα όμορφο RUSTIK αποτέλεσμα. Πλακίδια 10x10 για κουζίνα με 2 διαφορετικά ντεκόρ σε φάσα και μονά. POMPEI, μια πλήρης σειρά RUSTIK που ολοκληρώνει το σπίτι: 40x40 και 30x30 στο δάπεδο, 20x20 στο μπάνιο, 10x10 στην κουζίνα.

EURODESIGN CENTER
ΑΥΣΤΡΑΛΙΑΣ 60 ΡΟΔΟΣ 85100 ΤΗΛ: 27421 ΦΑΞ: 31676

RODOGAZ

Η ΕΤΑΙΡΕΙΑ ΜΑΣ
RODOGAZ
ΔΙΑΘΕΤΕΙ:

- ΤΟ ΜΟΝΑΔΙΚΟ εργοστάσιο εμφιάλωσης και διανομής ΧΥΜΑ υγραερίου στη Ρόδο
- ΦΙΑΛΕΣ, μικρές και μεγάλες, για οικιακή και επαγγελματική χρήση
- ΔΕΞΑΜΕΝΕΣ ΥΓΡΑΕΡΙΟΥ

ΤΟ ΥΓΡΑΕΡΙΟ ΕΙΝΑΙ
ΟΙΚΟΛΟΓΙΚΟ
& ΑΣΦΑΛΕΣ ΚΑΥΣΙΜΟ

ΜΕ ΤΟ ΥΓΡΑΕΡΙΟ ΕΧΕΤΕ:
ΤΗ ΣΩΣΤΗ ΛΥΣΗ
ΜΕ ΤΗ ΣΩΣΤΗ ΕΝΕΡΓΕΙΑ
ΚΑΛΥΠΤΟΝΤΑΣ ΟΛΕΣ
ΤΙΣ ΑΝΑΓΚΕΣ ΣΑΣ

ΟΙΚΟΝΟΜΙΚΑ ΚΑΙ ΟΙΚΟΛΟΓΙΚΑ

Η ΕΤΑΙΡΕΙΑ ΜΑΣ
RODOGAZ
ΠΡΟΣΦΕΡΕΙ:

- ΣΥΣΚΕΥΕΣ υγραερίου, κορυφαίας ποιότητας για μαγείρεμα σε επαγγελματικούς χώρους
- ΜΗΧΑΝΗΜΑΤΑ θέρμανσης και παραγωγής ζεστού νερού για κατοικίες και ξενοδοχεία με μηχανήματα τελευταίας τεχνολογίας

ΤΟ ΥΓΡΑΕΡΙΟ ΜΠΟΡΕΙ ΝΑ ΣΑΣ ΠΡΟΣΦΕΡΕΙ ΤΙΣ ΙΔΙΕΣ
ΚΑΙ ΚΑΛΥΤΕΡΕΣ ΥΠΗΡΕΣΙΕΣ ΑΠΟ ΟΠΟΙΑΔΗΠΟΤΕ ΕΝΕΡΓΕΙΑ,
ΣΥΝ ΕΝΑ ΣΗΜΑΝΤΙΚΟ ΠΡΟΣΟΝ, ΤΗΝ ΟΙΚΟΝΟΜΙΑ,
ΚΑΙ ΟΧΙ ΜΟΝΟΝ

ΥΓΡΑΕΡΙΟ
RODOGAZ
ΣΕ ΛΕΥΚΗ ΦΙΑΛΗ ΜΕ ΣΗΜΑ ΤΟ
ΕΛΑΦΙ

ΓΡΑΦΕΙΑ: ΑΥΣΤΡΑΛΙΑΣ 50 - ΡΟΔΟΣ - ΤΗΛ.: 73971
ΕΓΚΑΤΑΣΤΑΣΕΙΣ: ΠΕΡΙΟΧΗ ΚΑΝΑΜΑΤ - ΡΟΔΟΣ - ΤΗΛ.: 62649

ΠΕΡΙΟΥΣΙΑΚΗ ΑΦΥΠΝΙΣΗ

Ξεκινούν σύντομα προσκλήσεις οικονομικού ενδιαφέροντος

Ραγδαίες και καταιγιστικές προβλέπονται οι εξελίξεις των επομένων εβδομάδων γύρω από το φλέγον θέμα της αξιοποίησης της τεράστιας περιουσίας του ΕΟΤ, θέμα που έχει ήδη προκαλέσει σφοδρή αντιπαράθεση και ανταλλαγή σκληρών εκφράσεων μεταξύ των Συλλόγων υπαλλήλων του Οργανισμού και του υπουργείου Ανάπτυξης.

Η υπουργός Ανάπτυξης Βάσω Παπανδρέου φέρεται αποφασισμένη να προχωρίσει στην υλοποίηση του διετούς προγράμματος αξιοποίησης της περιουσίας του ΕΟΤ, στο ευρύτερο πλαίσιο αναδιοργάνωσης του Οργανισμού που επιχειρείται, πρόγραμμα που θα ξεκινήσει πολύ σύντομα, ίσως και εντός των επομένων ημερών, με προσκλήσεις επενδυτικού ενδιαφέροντος και έναρξης της διαδικασίας ιδιωτικοποιήσεων των περισσότερων από τα Ξενία και σημαντικού μέρους των εκτάσεων ιδιοκτησίας του ΕΟΤ.

Ωστόσο, υπάρχει και η πλευρά εκείνων που υποστηρίζουν ότι οι ουσιαστικές αλλαγές στο υφιστάμενο καθεστώς δεν θα πρέπει να αναμένονται πριν από την αρχή του νέου έτους, καθώς υπάρχουν πολλές δυσκολίες, οργανωτικές και θεσμικές, που πρέπει να αντιμετωπισθούν πριν «κυλήσει το νερό στο αυλάκι».

Η «κόντρα», πάντως, που έχει αρχίσει να εκδηλώνεται εδώ και αρκετές μέρες αναμένεται ότι θα κλιμακωθεί επικινδύνως από σήμερα, καθώς αφενός οι Σύλλογοι των Υπαλλήλων οργανώνουν ημερίδα με θέμα την αξιοποίηση της περιουσίας (στην οποία έχει προσκληθεί να συμμετάσχει και η υπουργός Ανάπτυξης) και αφετέρου η κ. Παπανδρέου πρόκειται να ανακοινώσει ή καλύτερα να επιβεβαιώσει, τις προθέσεις και τις αποφάσεις της για τους τρόπους αξιοποίησης και ιδιωτικοποίησης της περιουσίας.

Σύμφωνα με τις τελευταίες πληροφορίες, η πρώτη φάση προσέλκυσης επενδυτικού ενδιαφέροντος θα αφορά 18 από τα 20 Ξενία (αυτεπιστασίας, μεταξύ των οποίων και τα πλέον προβληματικά), 33 εκτάσεις σε πολλές περιοχές της χώρας, και το σύνολο σχεδόν των κάμπινγκ, των ακτών, των μαρίνων, των ιαματικών πηγών και δύο εκ των τριών καζίνο. Στο «στόχαστρο» της ιδιωτικοποίησης βρίσκονται επίσης το Γκολφ του Αφάντου στη Ρόδο ενώ μελετάται και πρόταση για την ανάληψη διαχείρισης του χιονοδρομικού κέντρου του Παρνασσού από τη Νομαρχία Βοιωτίας (σε συνεργασία με όμιλο αμερικανικών συμφερόντων).

Ειδικά όσον αφορά την προσέλκυση ενδιαφέροντος για τις εκτάσεις, οι κυριότερες από αυτές θα είναι η περιοχή Αφάντου στη Ρόδο (2.000 στρέμματα), το Παλιούρι στη Χαλκιδική (2.000 στρέμματα), η Ανάβυσσος (2.000 στρέμματα), η περιοχή των λουτρών Κυλλήνης (1.800 στρέμματα) και η περιοχή Επανωμής στη Χαλκιδική που περικλείει τον υδροβιότοπο (3.000 στρέμματα). Οι πρώτες προκηρύξεις διεθνών διαγωνισμών θα αφορούν το Αφάντου και το Παλιούρι και η διαμόρφωση των όρων τους θα οδηγήσει και σε τροποποίηση του επενδυτικού πλαισίου που είχε θεσπισθεί για τις Περιοχές Ολοκληρωμένης Τουριστικής Ανάπτυξης. Οι εντονότερες διαφωνίες των Συλλόγων Υπαλλήλων επικεντρώνονται πάντως στους τρόπους ιδιωτικοποίησης των μονάδων Ξενία. Η επιλογή των μακροχρόνιων μισθώσεων, όπου δεν μπορεί να υπάρξει πώληση, χαρακτηρίζεται από τους υπαλλήλους προβληματική και μακροπρόθεσμα επιζήμια ενώ εκφράζονται ιδιαίτερες ανησυχίες για το εργασιακό καθεστώς και το μέλλον των υπαλλήλων που απασχολούνται έμμεσα ή άμεσα σε αυτές. Ως χαρακτηριστικά παραδείγματα φέρονται οι πρόσφατοι διαγωνισμοί για την εκμίσθωση 8 Ξενία, που αποδείχθηκαν «άγονοι», καθώς και τα πολλά προβλήματα που έχουν προκύψει από τις εκμισθώσεις των τελευταίων χρόνων. Δεν είναι τυχαίο άλλωστε ότι το μεγαλύτερο μέρος των ζημιών, μεταξύ των εταιριών του, που εμφάνισε πέρυσι ο Οργανισμός οφειλόταν στη λειτουργία των ξενοδοχείων, και έφθασε το 1,189 δισ. δρχ.

Εν αναμονή των εξελίξεων, όμως, είναι χρήσιμο να υπενθυμίσουμε τι ακριβώς περιλαμβάνει η περιουσία του ΕΟΤ, η συνολική αξία της οποίας τοποθετείται κατά προσέγγιση γύρω στα 3 τρισ. δραχμές.

Αφορά συνολικά εκτάσεις 90.000 στρεμμάτων, στις ακτές και στην ενδοχώρα, ορισμένες από τις οποίες βρίσκονται σε περιοχές μοναδικού φυσικού κάλλους. Εξ αυτών, 70.000 στρέμματα βρίσκονται σε «τεμάχια» άνω των 100 στρεμμάτων και 20.000 στρέμματα σε εκτάσεις κάτω των 100 στρεμμάτων.

Ο ΕΟΤ είναι ιδιοκτήτης ή διαχειριστής, μεταξύ άλλων, των παρακάτω βασικών περιουσιακών στοιχείων:

- 20 ξενοδοχειακών μονάδων Ξενία σε ισάριθμες πόλεις της χώρας.
- 6 παραδοσιακών οικισμών.
- 12 καμπινγκ.
- 7 κεντρικών πλαζ.
- 7 μαρίνων.
- 10 ιαματικών πηγών.
- 2 Κέντρων Αναψυχής (Γκολφ Αφάντου, Χιονοδρομικό Κέντρο Παρνασσού).
- Τριών καζίνο (Πάρνηθα, Κέρκυρα, Ρόδος).
- Δύο σπηλαίων.

Σε αυτά θα πρέπει να προστεθεί και σειρά άλλων μονάδων, επιχειρήσεων, εκτάσεων και ακτών που έχουν εκμισθωθεί ή παραχωρηθεί σε δήμους καθώς και μικρότερες επιχειρήσεις όπως καντίνες, τουριστικά περίπτερα, κ.λ.π.

Υπενθυμίζεται, τέλος, ότι τα έσοδα του Οργανισμού κατά το 1995 ήταν 19,9 δισ. δρχ. ενώ τα έξοδα ανήλθαν σε 18,8 δισ. δρχ. Τα κέρδη έτσι εμφανίσθηκαν να φθάνουν το 1,1 δισ. δρχ. έναντι 4,8 δισ. του 1994. Αν όμως από το σύνολο των εσόδων αφαιρεθούν τα έσοδα από το καζίνο, ύψους 4,2 δισ., τότε ο Οργανισμός εμφανίζει απώλειες της τάξης των 3 δισ. δρχ.

ΕΚΤΑΣΕΙΣ ΙΔΙΟΚΤΗΣΙΑΣ ΤΟΥ ΕΟΤ

(ΑΝΩ ΤΩΝ 100 ΣΤΡΕΜΜΑΤΩΝ)

Περιοχή	Εκταση (στρέμματα)
ΝΟΜΟΣ ΑΤΤΙΚΗΣ	
Ανάβυσσος	2.000
Μονής (Αίγινα)	1.000
Αλιμος	140
Βουλιαγμένη - Καβούρι	700
Πάρνηθα	3.000
Σούνιο	500
ΚΕΝΤΡΙΚΗ ΜΑΚΕΔΟΝΙΑ	
Παλιούρι Χαλκιδικής	2.000
Κύτη Χαλκιδικής	250
Σκάλα Σκωτίνας	400
Ευζωνοι (Μεθοριακός Σταθμός)	250
Νικήτη	260
Αγία Τριάδα (κάμπινγκ)	190
Ουρανούπολη	160
Επανωμή Χαλκιδικής (υδροβιότοπος)	3.000
Κρυοπηγή	180
Καλάνδρα	250
Αζαπικο	570
Σταθμός Δοϊράνης	220
Ασπροβάλτα (κάμπινγκ)	350
Σπήλαιο Πετραλώνων	184
Ηρακλείτσα	300

Περιοχή	Εκταση (στρέμματα)
ΑΝΑΤΟΛΙΚΗ ΜΑΚΕΔΟΝΙΑ/ΘΡΑΚΗ	
Νέα Ηρακλείτσα Καβάλας	290
Φανάρι Κομοτηνής	600
Λουτρά Ελευθερών	800
Αλεξάνδρεια (πλαζ)	150
ΗΠΕΙΡΟΣ	
Σίβωτα	1.400
ΣΤΕΡΕΑ ΕΛΛΑΔΑ	
Θερμοπύλες	800
Πλατίστομο Φθιώτιδας	800
Λουτρά Υπάτης Φθιώτιδα	800
Καμένα Βούρλα	1.600
Βελούχι	5.900
ΘΕΣΣΑΛΙΑ	
Καλά Νερά	800
Σμόκομο (ιαματικές πηγές)	800
Κουκουναριές Σκιάθου	350
ΝΟΤΙΟ ΑΙΓΑΙΟ	
Αφάντου Ρόδου	2.000
Τζαμπίκο Ρόδου	1.500
Λουτρά Καλλιθέας	400
Πεταλούδες	600
Επτά Πηγές	180

Περιοχή	Εκταση (στρέμματα)
ΠΕΛΟΠΟΝΝΗΣΟΣ	
Λουτρά Κυλλήνης	1.800
Διρός	140
Ζήρια (δρυμός)	23.000
Κουνουπέλι	350
Καραθώνας (σύμβαση με δήμο Ναυπλίου)	1.900
Λουτρά Καίαφα	5.000
Αγιά Λουτρών (παραχώρηση στο δήμο Πατρών)	370
Επίδαυρος	130
ΚΡΗΤΗ	
Αγιοι Απόστολοι Χανίων (έχει παραχωρηθεί στον δήμο)	500
Καρτερός Ηρακλείου (έχει παραχωρηθεί στο δήμο)	390
Καλό Χωριό	120
ΚΕΡΚΥΡΑ	
Γουβιά (έχει εκμισθωθεί)	250
Σύνολο εκτάσεων άνω των 100 στρεμμάτων:	**70.000**
Σύνολο εκτάσεων κάτω των 100 στρεμμάτων:	**20.000**

ΕΝΑ ΑΚΟΜΑ ΠΑΡΑΔΟΞΟ ΤΗΣ ΓΕΙΤΟΝΙΚΗΣ ΜΑΣ ΗΜΙΣΕΛΗΝΟΥ

Η ΤΟΥΡΚΙΚΗ ΚΥΒΕΡΝΗΣΗ ΕΙΝΑΙ, ΚΥΡΙΩΣ, ΞΕΝΟΔΟΧΟΣ!

Προβλήματα με την αξιοποίηση της περιουσίας της που βρίσκεται σε τουριστικές περιοχές και των ξενοδοχειακών μονάδων που ανήκουν σε κρατικούς φορείς αντιμετωπίζει και η τουρκική κυβέρνηση, η οποία θα αρχίσει σύντομα ένα μακροχρόνιο πρόγραμμα ιδιωτικοποιήσεων και εκμισθώσεων κρατικής περιουσίας σε Τούρκους ή ξένους επενδυτές.

370 ΞΕΝΟΔΟΧΕΙΑ ΜΕ 59.532 ΚΛΙΝΕΣ, ΣΕ ΣΥΝΟΛΟ 328.000 ΚΛΙΝΩΝ ΑΝΗΚΟΥΝ ΣΕ... ΥΠΟΥΡΓΕΙΑ

Σύμφωνα με πληροφορίες και στοιχεία που δημοσιεύονται κατά καιρούς στον τουρκικό τύπο, το πρόγραμμα αυτό θα κινηθεί σε δύο βασικές κατευθύνσεις. Η πρώτη θα αφορά την εκμίσθωση σε ιδιώτες ή και πλήρη ιδιωτικοποίηση πολλών από τις περίπου 370 ξενοδοχειακές μονάδες της χώρας οι οποίες ανήκουν σε...υπουργεία της κυβέρνησης ή άλλους κρατικούς φορείς και έχουν συνολική δυναμικότητα 59.532 κλινών επί συνόλου 328.000 κλινών.

Οι μεγαλύτεροι ιδιοκτήτες είναι το αντίστοιχο με το δικό μας «υπουργείο Προεδρίας» (υπουργείο Πρωθυπουργίας λέγεται στην Τουρκία) το οποίο είναι ιδιοκτήτης 54 μονάδων, συνολικής δυναμικότητας 8.205 κλινών, το υπουργείο Ενέργειας με 47μονάδες και σύνολο κλινών περί τις 8.429 και τα υπουργεία Δασών και Γεωργίας με 42 μονάδες έκαστο και αριθμό κλινών 3.655 και 3895 αντίστοιχα. Ετσι, το υπουργείο Πρωθυπουργίας εμφανίζεται ως η μεγαλύτερη ξενοδοχειακή αλυσίδα στην χώρα!

Το υψηλό κόστος λειτουργίας των μονάδων αυτών, κάποια οικονομικά σκάνδαλα που αποκαλύφθηκαν σε ορισμένες περιπτώσεις με εμπλοκή κυβερνητικών αξιωματούχων και δημοσίων λειτουργών αλλά και οι έντονες πιέσεις που ασκούν ενδιαφερόμενοι επενδυτές του ιδιωτικού τομέα έχουν προβληματίσει την κυβέρνηση, που φαίνεται διατεθειμένη να απεμπλακεί από τον ρόλο του τουριστικού επιχειρηματία και να προχωρήσει σύντομα στην εκμίσθωση των μονάδων σε ιδιώτες.

Η δεύτερη κατεύθυνση είναι η ιδιωτικοποίηση δημοσίων εκτάσεων και εγκαταστάσεων (ξενοδοχεία, ξενώνες, μαρίνες, ακτές κ.λπ) που βρίσκονται σε τουριστικές περιοχές της χώρας και οι οποίες ανήκουν στα υπουργεία Οικονομικών και Δασών. Ορισμένες από τις εκτάσεις και εγκαταστάσεις έχουν εκμισθωθεί προς αξιοποίηση με συμβόλαια 49 ή 99 ετών, αλλά το σχετικό καθεστώς θα αλλάξει και θα υπάρξει πλήρης ιδιωτικοποίησή τους.

Η κυβέρνηση φέρεται μάλιστα αποφασισμένη να προχωρήσει και σε τροποποίηση του Συντάγματος για την ιδιωτικοποίηση εκτάσεων με δάση και δρυμούς, θέτοντας απλώς αυστηρούς όρους για ήπιες μορφές ανάπτυξης και τουριστικής εκμετάλλευσης.

Οσον αφορά τις ξένες επενδύσεις στον τουριστικό τομέα, σύμφωνα με τα στοιχεία του υπουργείου Τουρισμού, ξένα κεφάλαια ελέγχουν περίπου το 20,4% της συνολικής δυναμικότητας της χώρας σε κλίνες, δηλαδή 67.212 κλίνες.

Σύμφωνα με τα ίδια στοιχεία, η εισροή ξένων επενδυτικών κεφαλαίων είχε μία εντυπωσιακή ανάπτυξη μέχρι το 1989, όταν το αντίστοιχο ποσοστό ήταν 31,2% αλλά από το 1990 και μέχρι το 1994 σημείωσε μείωση, φθάνοντας το 19,2%.

ΤΑ ΥΠΟΥΡΓΕΙΑ - ΞΕΝΟΔΟΧΟΙ

ΥΠΟΥΡΓΕΙΟ	ΑΡΙΘΜΟΣ ΜΟΝΑΔΩΝ	ΚΛΙΝΕΣ
Πρωθυπουργίας	54	8.205
Δικαιοσύνης	7	1.662
Στέγασης	25	4.432
Εργασίας	7	784
Ενέργειας	47	8.429
Εσωτερικών	34	4.474
Οικονομικών	24	4.192
Παιδείας	11	1.754
Αμυνας	18	8.717
Δασών	42	3.655
Υγείας	5	452
Βιομηχανίας / Εμπορίου	9	1.360
Γεωργίας	42	3.895
Μεταφορών	36	6.444
Ανώτατο Συμβούλιο Εκπαίδευσης	9	1.034
Σύνολο	370	59.552

AUTO CENTER A.E.

ΟΛΟΚΛΗΡΩΜΕΝΟ ΣΥΓΚΡΟΤΗΜΑ FIAT

FIAT BRAVA.

ΕΠΙΛΕΞΤΕ 0% ΓΙΑ 2 ΧΡΟΝΙΑ!

Το κορυφαίο μοντέλο της χρονιάς σας προσφέρει τώρα και μέχρι το τέλος του χρόνου, το πιο ευνοϊκό πρόγραμμα χρηματοδότησης FIATCREDIT. Κερδίστε μέχρι και 642.000 δρχ.!

ΠΑΡΑΔΕΙΓΜΑ ΧΡΗΜΑΤΟΔΟΤΗΣΗΣ ΜΕ 0% ΕΠΙΤΟΚΙΟ ΓΙΑ 24 ΜΗΝΕΣ

	ΤΙΜΗ ΜΕΤΡΗΤΟΙΣ	ΕΛΑΧΙΣΤΗ ΠΡΟ/ΒΟΛΗ 40%*	24 ΜΗΝΙΑΙΕΣ ΔΟΣΕΙΣ	ΤΙΜΗ ΕΠΙ ΠΙΣΤΩΣΕΙ*	ΚΕΡΔΟΣ ΠΕΛΑΤΗ
BRAVA 1.4 S	4.165.000	1.666.000	104.125	4.165.000	520.241
BRAVA 1.4 SX	4.435.000	1.774.000	110.875	4.435.000	559.677
BRAVA 1.6 SX	4.980.000	1.992.000	124.500	4.980.000	627.752
BRAVA 1.6 ELX	5.100.000	2.040.000	127.500	5.100.000	642.740

* Δεν συμπεριλαμβάνονται έξοδα φακέλου 25.000 δρχ. Δεν συμπεριλαμβάνονται συμβολαιογραφικά έξοδα και έξοδα παράστασης δικηγόρου τα οποία μπορεί να απαιτηθούν εάν δεν πληρούνται οι προϋποθέσεις της χρηματοδότησης. Ε.Π.Ε.: 0%

Η χρηματοδότηση χορηγείται εφόσον πληρούνται οι απαραίτητες προϋποθέσεις

ΑΠΟΚΤΗΣΤΕ ΤΟ ΑΥΤΟΚΙΝΗΤΟ ΤΗΣ ΧΡΟΝΙΑΣ '96!

FIAT BRAVA.

Απολαύστε την άνεση ασφάλεια και τις μοναδικές επιδόσεις που σας εξασφαλίζουν οι πολυβάλβιδοι κινητήρες 1.4 και 1.6! Αποκτήστε το πιο καταξιωμένο αυτοκίνητο της χρονιάς, με τον πιο πλούσιο εξοπλισμό!

- Υδραυλικό τιμόνι (SX, ELX)
- Αερόσακος οδηγού (SX, ELX)
- Τιμόνι με σύστημα απορρόφησης ενέργειας EAS
- Σύστημα πρόληψης πυρκαγιάς FPS
- Ηλεκτρονικό αντικλεπτικό FIAT CODE
- Ηλεκτρικά παράθυρα και κλειδαριές (SX, ELX)
- Ραδιοκασετόφωνο
- Ρυθμιζόμενο τιμόνι και κάθισμα οδηγού
- Ενισχυμένη καμπίνα επιβατών



Μανώλης Κωστάκης ΑΕΒΕ

14ο χλμ Ρόδου - Αεροδρομίου Παραδείσι / Τηλ: 0241/82000-3 FAX 82004

ΑΝΤΙ ΓΙΑ ΔΙΑΦΗΜΙΣΗ, ΠΛΗΡΩΝΑΝ ΤΟ ΝΟΙΚΙ!

Αυθαιρεσίες υπαλλήλων στα γραφεία του ΕΟΤ σε ΗΠΑ και Ιταλία

Ολοκληρώθηκε, σύμφωνα με πληροφορίες, το Προεδρικό Διάταγμα για τη λειτουργία των γραφείων του ΕΟΤ στο εξωτερικό. Κυρίαρχη φιλοσοφία του νέου κανονισμού λειτουργίας των γραφείων (ΔΙΤΕΞ) θα είναι η μείωση του κόστους λειτουργίας τους, με ταυτόχρονη αύξηση της αποδοτικότητάς τους.

Σύμφωνα με αυτό προβλέπεται κάθε κεντρικό γραφείο εξωτερικού να διαθέτει μέχρι 3 μόνιμους Ελληνες υπαλλήλους και 4 τοπικούς, ενώ τα περιφερειακά γραφεία μπορούν να διαθέτουν μέχρι 2 μόνιμους υπαλλήλους και 2 αλλοδαπούς. Παράλληλα, οι Ελληνες που εργάζονται σε αυτά υποχρεούνται να γνωρίζουν άπταιστα, πέραν της γλώσσας της χώρας όπου βρίσκεται το γραφείο, και μία δεύτερη. Το συγκεκριμένο Προεδρικό Διάταγμα αναμένεται να υπογραφεί τις προσεχείς ημέρες από τους αρμόδιους υπουργούς, ούτως ώστε να ισχύσει από τη νέα χρονιά.

Εν τω μεταξύ, την άρνησή της εξέφρασε η διεύθυνση του ΕΟΤ στις Ηνωμένες Πολιτείες της Αμερικής στην επίδοση του ποσού της συνδιαφήμισης που αναλογούσε στους Τουριστικούς Οργανισμούς των ΗΠΑ. Το γεγονός δεν αποτελεί έκπληξη για τα μέχρι πρότινος πραχθέντα στον Οργανισμό. Το περίεργο όμως είναι ότι η κεντρική διοίκηση του ΕΟΤ είχε αποστείλει το συγκεκριμένο κονδύλι.

Πιο συγκεκριμένα, οι εν λόγω Τ.Ο., μέλη της American Hellenic Tour Operator Agent (AHTOA), ζήτησαν την περασμένη εβδομάδα το ποσό που τους είχε υποσχεθεί ο Ελληνικός Οργανισμός Τουρισμού προκειμένου να προωθήσουν το ελληνικό τουριστικό πακέτο στην αμερικανική αγορά. Σύμφωνα με πληροφορίες, παρότι η κεντρική διοίκηση του Οργανισμού είχε στείλει το αντίστοιχο ποσό στην υπηρεσία της Αμερικής, που εδρεύει στη Νέα Υόρκη, αυτή χρησιμοποίησε το μεγαλύτερο μέρος του για να καλύψει τα λειτουργικά της έξοδα.

Αποτέλεσμα της παραπάνω συμπεριφοράς είναι οι αμερικανικοί Τουριστικοί Οργανισμοί να μην προωθούν τους ελληνικούς προορισμούς στις αγορές των Ηνωμένων Πολιτειών. Τούτο το γεγονός έχει ήδη δημιουργήσει πρόβλημα στα συμβόλαια για την ενοικίαση σκαφών αναψυχής. Και αυτό σε μια περίοδο που ο ελληνικός θαλάσσιος τουρισμός είχε εναποθέσει τις ελπίδες του στην αύξηση της αμερικανικής αγοράς. Ο γενικός γραμματέας του ΕΟΤ, κ. Βασίλης Κουρτέσης, σύμφωνα με τις ίδιες πηγές κάλεσε την περασμένη Πέμπτη μέλη της ΑΗΤΟΑ και τα καθησύχασε τονίζοντάς τους ότι σύντομα θα πάρουν το χρηματικό ποσό που τους αναλογεί.

Επισημαίνεται ότι η αγορά των Ηνωμένων Πολιτειών αποτελεί έναν από τους κύριους στόχους για τον ΕΟΤ. Ο κ. Κουρτέσης μιλώντας στον «Ε» επισήμανε ότι από τη νέα χρονιά θα αναδιοργανωθεί το γραφείο της Νέας Υόρκης, θα επαναλειτουργήσει του Οργανισμού στο Σικάγο και παράλληλα θα ενισχυθεί η παρουσία της Ελλάδας στις τουριστικές εκθέσεις των ΗΠΑ.

Σημειώνεται ότι για το ρόλο των γραφείων ΕΟΤ στο εξωτερικό πολλά έχουν ειπωθεί στο παρελθόν. Αυτός ήταν άλλωστε και ο λόγος που επισπεύσθηκε η ολοκλήρωση του νέου κανονισμού λειτουργίας τους. Σύμφωνα με πληροφορίες, ένα άλλο σημαντικό γεγονός που προβληματίσε έντονα τη διοίκηση του οργανισμού ήταν το γραφείο του ΕΟΤ στην Ιταλία. Το συγκεκριμένο γραφείο με έγγραφό του προωθούσε σε Τουριστικούς Οργανισμούς της γειτονικής χώρας συγκεκριμένα τουριστικά γραφεία της Ελλάδας, προκειμένου αυτοί να προβούν σε συνεργασία. Στο έγγραφο αναφέρονταν μόνο 50 ελληνικά τουριστικά γραφεία, αντί για τα περίπου 2.000 που υπάρχουν πανελλαδικά.

Αν νιώθετε κάπως πεσμένοι... Αν οι "μπαταρίες" σας έχουν εξασθενήσει..

τότε...



η Θεσσαλονίκη σας περιμένει...!

Αποδράστε τώρα για λίγο και αφεθείτε στους ρυθμούς της πόλης που ποτέ δεν κοιμάται, της πόλης των γεύσεων, της πόλης της Ιστορίας.

omikron travel services

GSA DANE SEALINE FOR NORTHERN GREECE

Το δικό σας γραφείο που φροντίζει για:

- τα εισιτήρια της διακίνησης σας
- τα ξενοδοχεία της διαμονής σας
- την οργάνωση των εκδρομών σας

ΓΡΑΦΕΙΑ ΘΕΣΣΑΛΟΝΙΚΗΣ: ΣΑΛΑΜΙΝΟΣ 4 ΛΙΜΑΝΙ ΘΕΣΣΑΛΟΝΙΚΗΣ ΤΗΛ. 031-24 21 21

ΓΡΑΦΕΙΑ ΡΟΔΟΥ: ΑΜΕΡΙΚΗΣ 43 ΤΗΛ. 0241-20305

Παρακολουθήσεις: Ποιες είναι νόμιμες;

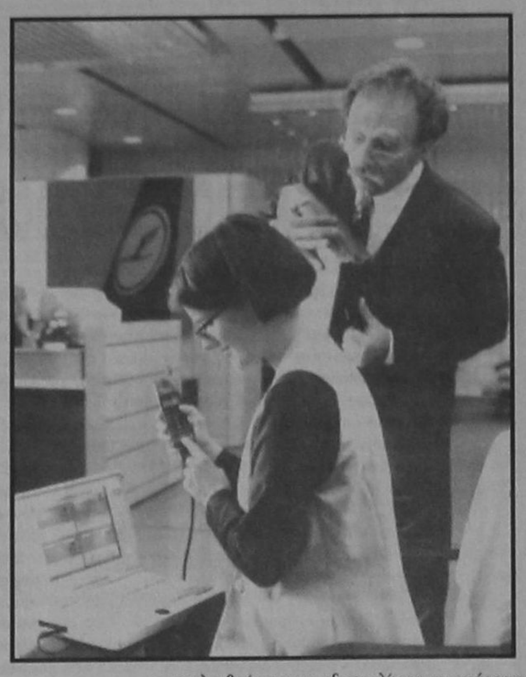

Παρά το γεγονός ότι οι εθνικές νομοθεσίες καθορίζουν τους κανόνες της τήρησης του απορρήτου των τηλεπικοινωνιακών συνδιαλέξεων, με ψήφισμα του το Ευρωπαϊκό Συμβούλιο αναλύει τους κανόνες σύμφωνα με τους οποίους υπάρχει και νόμιμη τηλεπικοινωνιακή παρακολούθηση.

Στην εισαγωγή του ψηφίσματος το Συμβούλιο εκτιμά ότι **«στις νομοθεσίες των κρατών μελών προβλέπονται δυνατότητες περιορισμού του απορρήτου των τηλεπικοινωνιών και κάτω από ορισμένες προϋποθέσεις παρακολουθήσεις τηλεφώνων»**.

Μετά από αυτά, συνεχίζοντας τις εκτιμήσεις του το Συμβούλιο αναλύει ότι **«η νόμιμη παρακολούθηση των τηλεφώνων αποτελεί σημαντικό μέσο για την προστασία των εθνικών συμφερόντων, ιδιαίτερα για την εθνική ασφάλεια και τη διαλεύκανση σοβαρών εγκλημάτων, ενώ η παρακολούθηση για τους παραπάνω λόγους - η νόμιμη «μπορεί να πραγματοποιείται μόνο εφόσον πληρούνται οι απαραίτητες τεχνικές προϋποθέσεις»**. Και καταλήγει το Συμβούλιο για το επίμαχο θέμα:

«Σύμφωνα με την απόφαση των υπουργών TREVI το Δεκέμβρη του 1991 θα πρέπει να διεξαχθεί μελέτη σχετικά με τις δυνατότητες παρακολούθησης καθώς και σχετικά με τα μέτρα που θα πρέπει να ληφθούν, ώστε να αντιμετωπιστούν τα προβλήματα στη δραστηριότητα αυτή».

Για να θεωρηθούν νόμιμες και τεχνικά άρτιες οι παρακολουθήσεις θα πρέπει να τηρούνται ορισμένες προϋποθέσεις και να πληρούνται ορισμένες απαιτήσεις που έχουν οι νόμιμα εξουσιοδοτημένες αρχές να προβαίνουν σε νόμιμες παρακολουθήσεις τηλεφώνων. Οι απαιτήσεις αυτές είναι:

- Οι νόμιμα εξουσιοδοτημένες αρχές χρειάζονται πρόσβαση σε όλες τις τηλεπικοινωνίες που μεταδίδονται αμέσως ή εμμέσως προς και από τον αριθμό ή άλλο αναγνωριστικό χαρακτηριστικό της υπηρεσίας στόχου που χρησιμοποιείται από τον παρακολουθούμενο. Οι νόμιμα εξουσιοδοτημένες αρχές χρειάζονται επίσης πρόσβαση στα στοιχεία της συνδιάλεξης που παράγονται για τη διεκπεραίωσή της.
- Οι νόμιμα εξουσιοδοτημένες αρχές χρειάζονται πρόσβαση στις περιπτώσεις κατά τις οποίες ο παρακολουθούμενος χρησιμοποιεί το τηλεπικοινωνιακό σύστημα περιοδικά ή συνεχώς.
- Οι νόμιμα εξουσιοδοτημένες αρχές χρειάζονται πρόσβαση στις περιπτώσεις κατά τις οποίες ο παρακολουθούμενος μπορεί να χρησιμοποιεί μέσα για τη μεταφορά συνδιαλέξεων σε άλλες τηλεπικοινωνιακές υπηρεσίες ή άλλον τερματικό εξοπλισμό στις οποίες συμπεριλαμβάνονται και οι συνδιαλέξεις που διέρχονται από ένα ή περισσότερα δίκτυα ή τις οποίες χειρίζονται περισσότεροι από ένας υπεύθυνοι δικτύου και παρέχουν υπηρεσίες προτού ολοκληρωθούν.
- Οι νόμιμα εξουσιοδοτημένες αρχές χρειάζονται πρόσβαση τις τηλεπικοινωνίες προς και από τον παρακολουθούμενο, εξαιρουμένων που δεν έχουν σχέση με την υπηρεσία στόχο η οποία προσδιορίζεται στην άδεια παρακολούθησης.

Οι ίδιες αρχές χρειάζονται πρόσβαση στα εξής στοιχεία συνδιάλεξης όταν αυτό είναι δυνατό:

- Σηματοδότηση ετοιμότητας για την πρόσβαση.
- Αριθμός του καλούμενου για τις εξερχόμενες και εισερχόμενες κλήσεις ακόμα και όταν δεν είναι επιτυχής η σύνδεση.
- Ολα τα ψηφία που σχηματίζει ο στόχος στα οποία συμπεριλαμβάνονται και τα ψηφία που σχηματίζονται μετά την πραγματοποίηση της σύνδεσης για να ενεργοποιηθούν ειδικές λειτουργίες όπως η συνδιάλεξη πολλών ατόμων και η μεταφορά συνδιάλεξης.
- Αρχή, τέλος και διάρκεια της συνδιάλεξης.
- Πραγματικός προορισμός και ενδιάμεσοι αριθμοί κλήσης εάν η συνδιάλεξη μεταφέρθηκε.

Ακόμα άλλες απαιτήσεις των εξουσιοδοτημένων αρχών είναι:

- πληροφορίες για την ακριβέστερη δυνατή γεωγραφική θέση του συνδρομητή κινητής τηλεφωνίας στο δίκτυο,
- δεδομένα για την ειδική υπηρεσία που χρησιμοποιεί ο παρακολουθούμενος και για τις τεχνικές παραμέτρους του συγκεκριμένου τύπου επικοινωνίας.
- Ικανότητα παρακολούθησης των συνδιαλέξεων σε πραγματικό χρόνο και καθ' όλο το 24ωρο. Επαρκή στοιχεία θα πρέπει επίσης να παρέχονται σε πραγματικό χρόνο. Εάν αυτό δεν είναι δυνατό οι αρχές θα πρέπει να προμηθεύονται με τα στοιχεία αυτά το συντομότερο δυνατό μετά το πέρας της συνδιάλεξης.
- Οι υπεύθυνοι των δικτύων να τους παρέχουν μία ή περισσότερες διεπαφές από τις οποίες οι παρακολουθούμενες τηλεπικοινωνίες να μπορεί να διαβιβαστούν στις εγκαταστάσεις παρακολούθησης. Οι διεπαφές αυτές θα πρέπει να συμφωνούνται από κοινού μεταξύ των αρμόδιων για την παρακολούθηση αρχών και των υπεύθυνων των δικτύων,
- Οι υπεύθυνοι δικτύων να παρέχουν στοιχεία συνδιάλεξης από την υπηρεσία - στόχο και το περιεχόμενο της συνδιάλεξης με τρόπο ώστε να μπορεί να γίνει ακριβής συσχετισμός των στοιχείων της συνδιάλεξης και του περιεχομένου της,
- Να έχουν επιλέξει ένα διαθέσιμο σχήμα για τη διαβίβαση των παρακολουθούμενων συνδιαλέξεων προς την εγκατάσταση παρακολούθησης,,
- Θα πρέπει να διατίθενται οι τηλεπικοινωνιακές υπηρεσίες σε αποκωδικοποιημένη μορφή.

Με βάση την άδεια για νόμιμη έρευνα και πριν την έναρξη της παρακολούθησης οι νόμιμα εξουσιοδοτημένες αρχές ζητούν από τους υπεύθυνους δικτύων:

- Τον αριθμό της υπηρεσίας ή άλλο διακριτικό στοιχείο αναγνώρισης του παρακολουθούμενου,
- Πληροφορίες για τις υπηρεσίες και τα χαρακτηριστικά του τηλεπικοινωνιακού συστήματος που χρησιμοποιεί ο παρακολουθούμενος το οποίο του χορήγησαν οι υπεύθυνοι δικτύων.
- Πληροφορίες σχετικά με τις τεχνικές παραμέτρους της διαβίβασης προς τις εγκαταστάσεις παρακολούθησης των νόμιμα εξουσιοδοτημένων αρχών.

Οι αρχές κάθε κράτους θα πρέπει να λαμβάνουν αυστηρά μέτρα ώστε να μην αποκαλύπτεται η ταυτότητα των υπηρεσιών που παρακολουθούν και να εξασφαλίζεται το απόρρητο των ερευνών. Ο μέγιστος αριθμός ταυτόχρονων παρακολουθήσεων για ορισμένο αριθμό συνδρομητών θα ορίζεται σύμφωνα με τις εθνικές διατάξεις.

Ακόμα οι ίδιες αρχές θα πρέπει να εξασφαλίζουν ώστε οι υπεύθυνοι των δικτύων να θέτουν - όταν αυτό απαιτείται - το ταχύτερο δυνατό σε λειτουργία (εντός ελαχίστων ωρών ή λεπτών) τα συστήματα παρακολούθησης.

ΔΗΜΟΣΙΑ ΕΠΙΧΕΙΡΗΣΙΣ ΗΛΕΚΤΡΙΣΜΟΥ Δ.Π. ΝΗΣΙΩΝ / ΠΕΡΙΟΧΗ ΡΟΔΟΥ
ΔΙΑΚΗΡΥΞΗ ΑΡΙΘ. Π.Ρ. 1/1996
ΜΙΣΘΩΣΗ ΚΤΙΡΙΟΥ ΣΤΕΓΑΣΗΣ ΥΠΟΠΡΑΚΤΟΡΕΙΟΥ ΑΡΧΑΓΓΕΛΟΥ ΣΤΟΝ ΑΡΧΑΓΓΕΛΟ ΡΟΔΟΥ

Η Δημόσια Επιχείρησις Ηλεκτρισμού, δέχεται έγγραφες σφραγισμένες προσφορές απευθείας από τους ενδιαφερόμενους (μεσίτες αποκλείονται) για μίσθωση ισογείου χώρου, στέγασης του Υποπρακτορείου Αρχαγγέλου ωφέλιμης επιφάνειας 160 - 200 μ2, εντός του οικισμού του Δήμου Αρχαγγέλου με πρόσοψη επί οδού πλάτους τουλάχιστον έξη (6) μέτρων και να έχει δυνατότητα στάθμευσης οχημάτων. Ο χώρος να μπορεί να διαμορφωθεί σύμφωνα με τις ανάγκες του Υποπρακτορείου.

Στην καθαρή ωφέλιμη επιφάνεια δεν περιλαμβάνονται οι τοίχοι, τα υποστηλώματα, τα WC, οι διάδρομοι, τα κλιμακοστάσια κ.λ.π.

Η μίσθωση θα συνομολογηθεί για πέντε (5) χρόνια με το δικαίωμα παρατάσεως της μίσθωσης σύμφωνα με τον Ν. 813/78, όπως αυτός έχει ήδη τροποποιηθεί (ήδη Π.Δ. 34/1995). Επίσης οι υποψήφιοι εκμισθωτές θα δηλώσουν, ότι παραιτούνται από το δικαίωμα της ιδιόχρησης γι' αυτούς και για μέλη της οικογένειάς τους κατά τη διάρκεια της μίσθωσης της αναγκαστικής ή της νόμιμης παράτασης της μίσθωσης.

Οι προσφορές πρέπει να συνοδεύονται με σχέδια κάτοψης του ακινήτου και να αναφέρουν:

- Το ονοματεπώνυμο, την διεύθυνση και το τηλέφωνο του ιδιοκτήτη και του τυχόν εκπροσώπου του.
- Λεπτομερή περιγραφή και διεύθυνση του προσφερομένου ακινήτου.
- Το ζητούμενο μηνιαίο μίσθωμα για κάθε μ2 καθαρής ωφέλιμης επιφάνειας.

Οι φάκελοι που θα περιέχουν τις προσφορές πρέπει να είναι σφραγισμένοι και να φέρουν την ένδειξη:

ΠΡΟΣ ΤΗΝ ΔΗΜΟΣΙΑ ΕΠΙΧΕΙΡΗΣΗ ΗΛΕΚΤΡΙΣΜΟΥ ΠΕΡΙΟΧΗ ΡΟΔΟΥ
Πλατεία Σύμης 10
85100 ΡΟΔΟΣ
ΠΡΟΣΦΟΡΑ ΓΙΑ ΜΙΣΘΩΣΗ ΑΚΙΝΗΤΟΥ
ΔΙΑΚΗΡΥΞΗ ΑΡΙΘ. ΠΕΡΙΟΧΗ ΡΟΔΟΥ 1/1996
ΙΔΙΟΚΤΗΤΗΣ: (Ονοματεπώνυμο, Διεύθυνση, Τηλέφωνο)
Προσφορές γίνονται δεκτές μέχρι 30 Δεκεμβρίου 1996.

Σημείωση: - Η Δ.Ε.Η. διατηρεί το δικαίωμα να αποφασίσει ελεύθερα και κατά την απόλυτη κρίση της τη ματαίωση ή επανάληψη του διαγωνισμού αυτού ή να προκρίνει οποιοδήποτε από τα ακίνητα που θα προσφερθούν.

- Οι μισθώσεις της Δ.Ε.Η. διέπονται από τις διατάξεις του Νόμου 813/78.

Πληροφορίες στο τηλέφωνο Ρόδου 78590 - 24964 (κ. Καπνουδάκη Νικόλαο)

ΙΑΤΡΙΚΗ ΑΝΑΚΟΙΝΩΣΗ
Ο ΙΑΤΡΟΣ
ΙΩΑΝΝΗΣ Ε. ΥΨΗΛΑΝΤΗΣ
ΕΙΔΙΚΟΣ ΠΑΘΟΛΟΓΟΣ
Δέχεται καθημερινά 8-1 και 5-8
ΣΑΒΒΑΤΟ 9-1 Ιατρείο:
Αμερικής 95 Τηλ: 77200

ΤΖΑΚΙΑ ΤΑΣΟΣ ΤΖΟΤΖΟΛΗΣ
ΦΟΥΡΝΑΚΙΑ, ΜΠΑΡΜΠΕΚΙΟΥ, ΔΙΑΚΟΣΜΗΤΙΚΑ ΕΙΔΗ
Αναλαμβάνουμε τον καθαρισμό καμινάδων τζακιών με ειδικές βούρτσες και εργαλεία εισαγωγής.
Εργασία Εγγυημένη.
ΥΠΕΥΘΥΝΟΣ ΣΥΝΕΡΓΕΙΟΥ

ΤΟΛΛΙΑΣ ΑΛΕΞΑΝΔΡΟΣ
Τηλ. 56317
Ανοικτά και τις Κυριακές

Φτηνά
ή καλά?
Και τα δυό.
Μόνο αν είναι Dromeas
Μελετούμε το χώρο σας και σχεδιάζουμε τα έπιπλα του γραφείου σας σύμφωνα με τις δικές σας ανάγκες. Τα κατασκευάζουμε συνδυάζοντας την πιο σύγχρονη γραμμή παραγωγής με τις αυστηρότερες προδιαγραφές. Και σας τα προσφέρουμε όλο το χρόνο, με τιμές που κερδίζουν σε οποιαδήποτε σύγκριση, αλλά κυρίως, με την εγγύηση ΔΡΟΜΕΑΣ. Γιατί εμάς, εκτός από την τιμή, μας νοιάζει και η ποιότητα
Οπως και εσάς.
DROMEAS
ΥΨΗΛΩΝ ΕΠΙΔΟΣΕΩΝ
Αποκλειστικός Αντιπρόσωπος Δωδ/σου
Γαβριήλ Πλατής
Βενετοκλέων 32 -Τηλ. 24037 και 22272

AIR GREECE
Η ΜΟΝΗ ΕΛΛΗΝΙΚΗ ΕΤΑΙΡΕΙΑ ΠΟΥ ΠΕΤΑΕΙ ΣΤΗΝ ΩΡΑ ΤΗΣ
AIR GREECE
Καθημερινά δρομολόγια πρός / από
Αθήνα - Θεσσαλονίκη - Ηράκλειο
ΕΚΠΤΩΤΙΚΟΙ ΝΑΥΛΟΙ
ΣΤΡΑΤΙΩΤΕΣ - ΦΟΙΤΗΤΕΣ - ΚΛΗΡΙΚΟΙ - ΝΕΟΙ ΕΩΣ 24 ΕΤΩΝ
ΠΟΛΥΤΕΚΝΟΙ - ΗΛΙΚΙΩΜΕΝΟΙ ΑΝΩ ΤΩΝ 60 ΕΤΩΝ
ΕΙΔΙΚΟΙ ΝΑΥΛΟΙ ΓΙΑ ΟΙΚΟΓΕΝΕΙΕΣ
ΚΑΙ ΓΚΡΟΥΠ ΑΝΩ ΤΩΝ 6 ΑΤΟΜΩΝ
ΕΤΗΣΙΟΣ ΝΑΥΛΟΣ
AIR GREECE
ΣΙΓΟΥΡΗ ΛΥΣΗ ΣΤΑ ΑΕΡΟΠΟΡΙΚΑ ΤΑΞΙΔΙΑ
ΝΑΥΛΩΜΕΝΕΣ ΠΤΗΣΕΙΣ ΑΠΟ ΤΟ
TRITON HOLIDAYS
Πλαστηρα 9 - 1ος οροφος - Τηλ. 36095 - Fax 31625

Ο ΧΕΙΜΩΝΑΣ ΘΑ ΕΙΝΑΙ ΠΙΟ ΣΥΝΤΟΜΟΣ...
ΠΕΤΡΕΛΑΙΟ ΘΕΡΜΑΝΣΗΣ
ΔΙΑΝΟΜΗ ΚΑΤ' ΟΙΚΟΝ
ΑΦΟΙ ΤΖΩΡΤΖΗ Ο.Ε.
ΑΦΟΙ ΤΖΩΡΤΖΗ Ο.Ε.
2ο χλμ. Ρόδου -Λίνδου -τηλ: (0241) 62.050 fax: 62.909
Υπεύθυνοι στην ποιότητα
Αμεση εξυπηρέτηση από τις 7 π.μ. εως 7 μ.μ.
...και τέλος στο κρύο!

ΜΙΚΡΕΣ ΑΓΓΕΛΙΕΣ

ΕΝΟΙΚΙΑΣΕΙΣ ΑΚΙΝΗΤΩΝ

ΕΝΟΙΚΙΑΖΟΝΤΑΙ
σε μεγάλο κτίμα καινούργια επιπλωμένα δυάρια και γκαρσονιέρες. Επίσης τριάρια χωρίς έπιπλα. Όλα διαθέτουν τηλέφωνο, TV, αερόθερμο, κεντρική θέρμανση, ηλιακό και ηλεκτρικό θερμοσίφωνα κ.τ.λ. Κατασκευή λουξ με μεγάλες βεράντες και πάρκινγκ. Περιοχή Ιξιά - (Τρεις) Τηλ.: 92714.

ΕΝΟΙΚΙΑΖΕΤΑΙ
εστιατόριο στο Χαράκι επι της παραλίας σε τιμή λογική. Πληροφορίες τηλέφωνο 0244 - 51434, 51179, 51045.

ΕΝΟΙΚΙΑΖΕΤΑΙ ισόγειο διαμέρισμα Αθηνών 2, Αναλήψη. (Δύο υπνοδωμάτια, σαλοτραπεζαρία, βοηθητικός χώρος, αυλή). Πληρ. τηλ. 0244 - 22740.

ΕΝΟΙΚΙΑΖΕΤΑΙ διαμέρισμα 110 m^2 επί της παρόδου Δενδρινού 47 (Επτά Βαγιές) με 2 υπνοδωμάτια - χωλ - κουζίνα - σαλοτραπεζαρία - βεράντα κήπος. Σύνδεση με αποχέτευση. Πληροφορίες 34780 - 33643.

ΕΝΟΙΚΙΑΖΕΤΑΙ
Τουριστικό Κατάστημα επί της Σωκράτους, κατάλληλο για οποιαδήποτε χρήση. Πληρ. Κ. Βρατσάλη Ελένη Κτηματομεσίτης. Τηλ. 65300, 39608. 23043. Κινητό 093323-101

ΕΝΟΙΚΙΑΖΟΝΤΑΙ δύο διαμερίσματα το ένα με τρία υπνοδωμάτια, σαλόνι, κουζίνα στην Μητρόπολη και το άλλο με δύο υπνοδωμάτια σαλοκουζίνα στην Αγαθονησίου.
Πληρ. τηλ. 33657 μετά τις 2.30 μ.μ.

ΕΝΟΙΚΙΑΖΕΤΑΙ διαμέρισμα ανεξάρτητο σε 1ο όροφο, επιπλωμένο, 3 υπνοδωματίων, κουζίνα κοινή, λουτρό, W.C. χωρίς κοινόχρηστα. Κατάλληλο για φοιτητές - τριες. Πλησίον Τουριστικής Σχολής και Παν/μίου Αιγαίου.
Τηλ. 73631. Απογευμ. ώρες ή 093 - 305209.

ΕΝΟΙΚΙΑΖΟΝΤΑΙ
δυο διαμερίσματα 120 τ.μ. - 60 τ.μ. αντίστοιχα στην περιοχή Ιξιά, Σωτήρος. (Κοντά στο 3ο Δημοτικό Σχολείο).
Πληρ. Τηλ.: 92789

ΕΝΟΙΚΙΑΖΕΤΑΙ ΔΙΑΜΕΡΙΣΜΑΤΑΚΙ 50 τ.μ. Επιπλωμένο κατάλληλο για εργένηδες, φοιτητές, σε ισόγειο στην οδό Σουλίου 8 (κοντά στο Πανεπιστήμιο.
Πληροφορίες στο τηλ. 20202

ΕΝΟΙΚΙΑΖΟΝΤΑΙ
στους Καστελλοριζιούς, (Ιξιά), μικρά δυάρια πλήρως επιπλωμένα, και με τα απαραίτητα σκεύ. Πληρ. Διακογεωργίου Κάλλιστος, τηλ. 29318 - 34598

ΕΝΟΙΚΙΑΖΕΤΑΙ στην Πίνδου 47 4άρι 110 τ.μ. ισόγειο διαμέρισμα κατάλληλο για οικογένεια 100.000 Δρχ. Τηλ. 46313 πρωί 0246-98061 απόγευμα.

ΕΝΟΙΚΙΑΖΕΤΑΙ ισόγεια γκαρσονιέρα, επιπλωμένη φωτεινή, με βεράντα στην περιοχή «ΑΡΑΠΑΚΙ (ΠΑΡΘΕΝΟΠΗΣ 32), Τηλ. 22535 - 26084

ΕΝΟΙΚΙΑΖΕΤΑΙ το ισόγειο διώροφης οικίας, οδός Καραϊσκάκη 12, 3 δωμάτια, σαλόνι, κουζίνα και λουτρό. Πληροφορίες τηλ. 29455. Πρωί 9-1 και απόγευμα 4-7

ΕΝΟΙΚΙΑΖΕΤΑΙ κατάστημα 50 τετραγωνικών περίπου με αυλή για όλες τις χρήσεις επί της οδού Ιπποδάμου 54 Παλιά Πόλη.
Πληροφορίες τηλ: 63237, 75390

ΕΝΟΙΚΙΑΖΕΤΑΙ διαμέρισμα ισόγειο 110 τ.μ. επί της παρόδου Δενδρινού 47, Πληροφορίες τηλ.: 34780 - 33643

ΕΝΟΙΚΙΑΖΕΤΑΙ διαμέρισμα επιφάνειας 70 τ.μ. στην οδό Πατριάρχου Αθηναγόρα 34. Πληρ. τηλ. 35030 - 20648

ΕΝΟΙΚΙΑΖΕΤΑΙ γκαρσονιέρα Αθαν. Διάκου 32 περιοχή Μητρόπολης. Πληροφ. 26730 και 22975 απογευματινές ώρες

ΕΝΟΙΚΙΑΖΕΤΑΙ επιπλωμένο διαμέρισμα με tv και τηλέφωνο, επιφανείας 100 τ.μ. επί της οδού 25ης Μαρτίου 15 του δήμου Ρόδου στον Β. όροφο - Πληρ. Κον. Παπαβασιλείου. Τηλ. 22802

ΕΝΟΙΚΙΑΖΟΝΤΑΙ 2 καινούργια διαμερίσματα με 3 υπνοδωμάτια και πάρκινγκ στην πυλωτή της πολυκατοικίας, στην οδό Κων/νου Υδραίου και Κοσκινού. Πληροφ. Αναστάσιο Ατσίδη τηλ. 28616 - 34848

ΕΝΟΙΚΙΑΖΕΤΑΙ διαμπερές γραφείο, ευρισκόμενο στον Α' όροφο οικοδομής επί της οδού Δημ. Θεοδωράκη 34 (κοντά στην οδό Γαλλίας). Πληροφορίες τηλ. 32008

ΕΝΟΙΚΙΑΖΕΤΑΙ μικρή γκαρσονιέρα επιπλωμένη ημιυπόγειο 200 μέτρα από το Πανεπιστήμιον. Κατάλληλη για φοιτητές και στρατιωτικούς. Παύλου Μελά 86. Τηλ. 23716.

ΕΝΟΙΚΙΑΖΕΤΑΙ διαμέρισμα 120 τ.μ. επι της οδού Μεγ. Κωνσταντίνου 45 (δίπλα από τα καταστήματα Σπανού). Πληρ. κον. Ευστ. Μπτσού τηλ. 25750.

ΕΝΟΙΚΙΑΖΟΝΤΑΙ επί οδού Αλεξ. Διάκου 46 (έναντι Ροδιακής Επαυλης) σε νεόκτιστη οικοδομή:
1) ΓΡΑΦΕΙΟ στον 1ο όροφο, 30 μ2 και
2) ΑΠΟΘΗΚΗ ΜΕ ΡΑΜΠΑ, 80 μ2
Πληροφορίες: Κος ΠΑΡΑΣΚΕΥΑΣ ΣΤ. Τηλ. 29719 ώρες 8.30 - 3 μ.μ.
74431 ώρες 5 μ.μ. - 10 μ.μ.

ΕΝΟΙΚΙΑΖΟΝΤΑΙ λουξ επιπλωμένες γκαρσονιέρες με πλήρη εξοπλισμό και θέρμανση σε νεόκτιστη οικοδομή σε ήσυχη και καταπράσινη περιοχή της ΙΑΛΥΣΟΥ κοντά στο S/M «ΜΑΡΙΝΟΠΟΥΛΟΣ»

Επίσης επιπλωμένο STUDIO στην Ρόδο, περιοχή ΜΙΧ. ΠΕΤΡΙΔΗ. Τιμές πολύ λογικές.
Τηλ. 90038 - 31474

ΕΝΟΙΚΙΑΖΟΝΤΑΙ επί της οδού Παύλου Μελά 86. 1) γκαρσονιέρα 60 τ.μ., επιπλωμένη, ημιυπόγειο. 2) γκαρσονιέρα 60 τ.μ. ανεπίπλωτη, ημιυπόγειο Πληρ. Τηλ. 23716

ΕΝΟΙΚΙΑΖΕΤΑΙ διαμέρισμα 105 τ.μ. κοντά στον Αγιο Νικόλαο. Τηλ. 65767 σις ώρες 6 μ.μ. - 9 μ.μ.

ΕΝΟΙΚΙΑΖΟΝΤΑΙ σε μεγάλο κτίμα, επιπλωμένα δυάρια και γκαρσονιέρες
Επίσης τριάρια χωρίς έπιπλα.
Ολα διαθέτουν τηλέφωνο, τ.ν., αερόθερμο, κεντρική θέρμανση, ηλιακό κ.τ.λ.
Καινούργια λουξ κατασκευή με μεγάλες βεράντες και παρκίνγκ. Περιοχή Ιξιά - Τρεις. Πληρ. τηλ. 92714

ΕΝΟΙΚΙΑΖΕΤΑΙ στην Αθήνα πλήρως επιπλωμένο διαμέρισμα δύο δωματίων κουζίνας και μπάνιου στο Παγκράτι οδός Βασ. Γεωργίου Β' αριθ. 31 πίσω από το Χίλτον κατάλληλο για φοιτητάς. Πληροφορίαι τηλ. 01-3253626 και 0245 - 22008

ΕΝΟΙΚΙΑΖΟΝΤΑΙ επιπλωμένα ή μη ένα τριάρι 105 τ.μ. φρεσκοβαμένο, άριστο και μια γκαρσονιέρα με τζάκι. Στην οδό Αγίων Αναργύρων 20. Πληροφ. τηλεφ. 28710

ΕΝΟΙΚΙΑΖΕΤΑΙ γκαρσονιέρα επιπλωμένη στη συμβολή των οδών Κοδρηγκτώνος και Αθαν. Διάκου 32. Πληροφ. Τηλεφ. 27299. ώρα 08.00-14.00
Τηλεφ. 22975 ώρες 17.00 - 21.00

ΕΝΟΙΚΙΑΖΕΤΑΙ διαμέρισμα στην Κυψέλη (κοντά στην Πλατεία Αμερικής).
Πληρ. τηλ. 24389.

ΕΝΟΙΚΙΑΖΕΤΑΙ στην Αθήνα στην οδό Επανήσου παράλληλος στο πάρκο της Φωκίωνος Νέγρη κατάλληλο για φοιτήτριες. Διαμέρισμα, 110 τ.μ. αποτελούμενο από 3 υπνοδωμάτια σαλόνι και πολύ μεγάλη κουζίνα σε αρίστη κατάσταση και σε λογική τιμή. Πληροφ. τηλ. 35174 - 29284 - 27724 Ρόδος.

ΕΝΟΙΚΙΑΖΕΤΑΙ μεγάλη αίθουσα στον πρώτο όροφο, επιφανείας 300 τ.μ. κατάλληλη για βιοτεχνικό ή εκθεσιακό χώρο ή και για χωριστά γραφεία με μεγάλη αυλή για χώρο στάθμευσης (PARKING). Η αίθουσα είναι σε κτίριο με ισόγειο και πρώτο όροφο στην οδό Ρόδου - Λίνδου 230 (δίπλα από το κατάστημα ειδών υγιεινής ΤΣΕΛΙΟΣ ΜΠΑΝΙΟ). Πληροφορίες ΤΗΛ. 64458 ή 26023.

ΕΝΟΙΚΙΑΖΕΤΑΙ γραφείο, σε άριστη κατάσταση και διαμπερές, εμβαδού τετρ. μέτρα 15, ευρισκόμενο στον Α' όροφο οικοδομής επί της οδού Δημ. Θεοδωράκη 34 (κοντά στην οδό Γαλλίας). Πληροφορίες τηλ. 32008, 30780

ΕΝΟΙΚΙΑΖΟΝΤΑΙ επιπλωμένα διαμερίσματα στην Ιαλυσό με ψυγείο. Τηλ. 35283

ΕΝΟΙΚΙΑΖΕΤΑΙ γραφείο, σε άριστη κατάσταση και διαμπερές, εμβαδού τετρ. μέτρα 15, που βρίσκεται στον Α' όροφο οικοδομής επί της οδού Δημ. Θεοδωράκη Αριθμ. 34 (κοντά στην οδό Γαλλίας). Πληροφορίες τηλ. 32008, 30780 & 0244 - 51117

ΕΝΟΙΚΙΑΖΟΝΤΑΙ δύο (2) διαμερίσματα 50 τ.μ. το καθένα, επιπλωμένα και φρεσκοβαμένα στο Παραδείσι. Τηλ. 28321 - 41909

ΕΝΟΙΚΙΑΖΕΤΑΙ κατάστημα 70 τ.μ. στην οδό Μ. Πετρίδη 49 (κάτω από τα STELLA BEATY, κοντά στο 7ο Γυμνάσιο). Τηλ. 34149 - 61092

ΕΝΟΙΚΙΑΖΕΤΑΙ κατάστημα 120 τ.μ. (πρώην Στεφανίδη) στην οδό Αννης Μαρίας 81. Πληρ. τηλ. 33952

ΕΝΟΙΚΙΑΖΟΝΤΑΙ επιπλωμένα διαμερίσματα στην Ιαλυσό 3κλινα - 4κλινα με ψυγείο απέναντι από το βενζινάδικο του κ. Γαβριλιώτη.

ΕΝΟΙΚΙΑΖΟΝΤΑΙ ΔΙΑΜΕΡΙΣΜΑΤΑ 3κλινα και 4κλινα, επιπλωμένα με ψυγείο στην Ιαλυσό. Τηλ. 35283 - 75237

ΕΝΟΙΚΙΑΖΟΝΤΑΙ ΕΠΙΠΛΩΜΕΝΑ ΔΙΑΜΕΡΙΣΜΑΤΑ λουξ 50 m^2 τρίκλινα - τετράκλινα με ψυγείο στην Λεωφόρο Ιαλυσού. Πληρ. τηλ. 35283.

ΕΝΟΙΚΙΑΖΕΤΑΙ διαμέρισμα υπόγειο 140 τ.μ. εντός Ρόδου. Πληρ. Τηλ. 32985

ΕΝΟΙΚΙΑΖΕΤΑΙ στην Παλιά Πόλη της Ρόδου ωραία παραδοσιακή οικία με μεγάλη αυλή στην πρόσοψη, κατάλληλη για ουζερί - καφέ μπαρ - κ.λ.π. Πληροφ. τηλ. 01-8026135, 01-8069686

ΕΝΟΙΚΙΑΖΕΤΑΙ βίλλα (πύργος) επί της Λεωφόρου Ιαλυσού 5 στα Τριάντα κατάλληλη για οποιαδήποτε επαγγελματική χρήση. Συμπεριλαμβάνονται χώροι 300 περίπου τ.μ. για στάθμευση αυτοκινήτων. Πληροφορίες τηλ. 27707 και 22152.

ΕΝΟΙΚΙΑΖΕΤΑΙ στην Ιαλυσό σε οικόπεδο 2.710 τ.μ. εμπροσθεν του ξεν/χειου Blue Bay κατάστημα επιφάνειας 260 τ.μ. Πληροφορίες τηλ. 93.807 Κα Μπότσαρη Ελένη.

ΕΝΟΙΚΙΑΖΕΤΑΙ επί της Αννης Μαρίας και πάροδος Κωνσταντάκη διαμέρισμα κατάλληλο για γραφείο ή ιατρείο - Πληρ. τηλ. 33952 - 27057.

ΕΝΟΙΚΙΑΖΟΝΤΑΙ γραφεία στο Μαντράκι, Ενοικιάζονται γραφεία, κατάλληλα για λογιστές, δικηγόρους, Μηχανικούς κ.τ.λ. Πληρ. τηλ. 68111 - 64440

ΕΝΟΙΚΙΑΖΕΤΑΙ στο κέντρο της ΙΑΛΥΣΟΥ επιπλωμένο διαμέρισμα δύο υπνοδωματίων σαλόνι - κουζίνα. Πληροφ. τηλ. 22050 - 33441

ΕΝΟΙΚΙΑΖΕΤΑΙ διαμέρισμα 90 τ.μ. στον πρώτο όροφο με κεντρική θέρμανση Κέννεντυ 45. Πληρ. στο τηλεφ. 64464

STUDIO πλήρως εξοπλισμένο επί της οδού Ιπποδάμου 56. Παλιά Πόλη. Τηλ. 63237 - 75390.

ΕΝΟΙΚΙΑΖΟΝΤΑΙ στην Ιάλυσο και στη Ρόδο, καινούργιες ανεξάρτητες επιπλωμένες και πλήρως εξοπλισμένες γκαρσονιέρες και STUDIOS στο ισόγειο οικοδομών με κήπο σε ήσυχες και όμορφες περιοχές. Τηλ. 34363.

ΔΙΑΦΟΡΑ

ΕΝΟΙΚΙΑΖΕΤΑΙ: παλιός ξύλινος φούρνος στο κέντρο της Κρεμαστής. Πληρ. στα τηλέφωνα 35447 και 33585 από 10.00-12.30 και 18.00-20.00

ΠΩΛΟΥΝΤΑΙ τα κάτωθι μεταχειρισμένα σε καλή κατάσταση. Ηλεκτρική κουζίνα - Σόμπα υγραερίου - γραφείο. Πληρ. τηλ. 29138

ΠΩΛΕΙΤΑΙ ολοκαίνουργιο ψυγείο - δωμάτιο διαστάσεων 3 x 3 x 3 Πληροφ. Αναστάσιο Ατσίδη τηλ. 28616 - 34848

ΖΗΤΕΙΤΑΙ:
Από γραφείο γενικού τουρισμού (πρακτορείο), για άμεση πρόσληψη, κυρία ή δεσποινίδα, δια το τμήμα κρατήσεων.
Απαραίτητα προσόντα: Η πολύ καλή γνώση της Αγγλικής γλώσσας καθώς και της γραφομηχανής εις την ελληνικήν και αγγλικήν. Προϋπηρεσία σε ανάλογη θέση, θα ληφθή υπ' όψιν. Παρακαλούμε τηλεφωνήσατε στο 27921 και στις ώρες 08.30 - 10.00 και 21.00 - 22.00

ΠΩΛΕΙΤΑΙ: 1 COMPUTER PC 1 IBM 386/22MHZ με 4Mb RAM 1FDD 1.44 και σκληρό Δίσκο 80Mb. Εγχρωμη οθόνη 14" IBM και πληκτρολόγιο 101 πλήκτρων επίσης IBM. Δυόμιση ετών εντελώς αμεταχείριστο.
Τιμή: Γύρω στις 150.000 σπζητήσιμη.
Γίνονται ευκολίες: Τηλ. 76788 κ. Κώστα.

ΠΡΩΙ - ΑΠΟΓΕΥΜΑ

ΠΩΛΟΥΝΤΑΙ: 2 υπολογιστές OLIVETTI M6-420 Suprema και 1 υπολογιστής OLIVETTI 6460 Suprema. Πληρ. τηλ. 35540-27318, ώρες γραφείου,.

ΠΩΛΕΙΤΑΙ ΠΟΙΝΤΕΡ δεκατριών (13) μηνών με δοκιμή. Πληροφ. τηλεφ. 37194 ώρες καταστημάτων (πλην Τετάρτης).

ΠΩΛΟΥΝΤΑΙ έπιπλα γραφείου (γραφείο κλασσικού τύπου, βιβλιοθήκες, καθιστικά) ελαφρώς μεταχειρισμένα, σε άριστη κατάσταση. Πληροφορίες τηλ. 33485.

ΡΙΛΑΞ μασάζ στο δικό σας χώρο για να απαλλαγείτε από το στρες και τους μυικούς πόνους με πλήρη χαλάρωση. Πληρ. τηλ. 093238656 τις ώρες 10 π.μ. - 10 μ.μ.

ΑΥΤΟΚΙΝΗΤΑ

ΠΩΛΕΙΤΑΙ αυτοκίνητο μάρκας MITSUBISHI - COLT μοντέλο 1991, 1300 Κ.Ε. με αιρ κοντίσιον σε καλή κατάσταση και σε τιμή ευκαιρίας.
Πληρ. τηλ. 36652, 093-462551

ΠΩΛΕΙΤΑΙ Αυτοκίνητο ψυγείο φορτηγό μάρκας VOLVO FL-4 - πετρέλαιο - σε άριστη κατάσαση. Πληρ. Τηλ. 68111-64440

ΠΩΛΕΙΤΑΙ για λόγους αναχώρησης αυτοκίνητο μάρκας RENAULT -19 1400 μοντέλο 1990 σε πολύ καλή τιμή. Πληρ. τηλ. (0244) 22547. Μετά τις 7 μ.μ.

ΠΩΛΕΙΤΑΙ FIAT 126 σε καλή κατάσταση. Πληρ. τηλ. 92714

ΠΩΛΕΙΤΑΙ αυτοκίνητο λόγω αναχώρησης. Renault Chamade μοντέλο 1991 σε καλή κατάσταση. Πληρ. τηλ. 85705

ΠΩΛΕΙΤΑΙ HONDA VFR 750 cc. Πληροφ. τηλ. 65745

ΠΩΛΗΣΕΙΣ ΑΚΙΝΗΤΩΝ

ΠΩΛΟΥΝΤΑΙ
Πωλούνται αποθήκες 180 τ.μ. και 190 τ.μ. με W.C. ή μια αποθήκη 370 τ.μ. με WC και ύφος 4 μέτρα. Στην οδό Δημυλιάς Καταβιάς στο Μηδεια. Πληρ. Κον Αναστάσιο Ατσίδη τηλ. 28616 - 37848

ΠΩΛΟΥΝΤΑΙ - ΟΙΚΟΠΕΔΑ

Των 4.000 m^2 επι της επαρχιακής οδού Ρόδου - Καλλιθέας - Καλλιθέας - Ασγούρου (έναντι SUPER MARKET ΜΙΚΟ), με πολύ καλή ρυμοτομία, θα διανοιγούν δρόμοι 8,00 μέτρων.
Πληροφορίες τηλ. 28616 - 37848 κ. ΑΤΣΙΔΗ ΑΝΑΣΤΑΣΙΟ

ΠΩΛΕΙΤΑΙ ΜΠΙΛΙΑΡΔΟ
Από μεγάλη ξενοδοχειακή μονάδα Πωλείται Μπιλιάρδο σε άριστη κατάσταση. Για πληροφορίες τηλεφωνείστε: 25015

ΠΩΛΟΥΝΤΑΙ ΑΠΟ ΤΟΝ
ΑΝΑΣΤΑΣΙΟ ΑΤΣΙΔΗ

1. Στην οδό Καμείρου και Απόλλωνος (περιοχή Μόντε Σμιθ)
- Μαιζονέτες διόροφες με υπόγειο, συν. εμβαδού 180 τ.μ.
- Μαιζονέτες διόροφες, συν. εμβαδού 115 τ.μ.
σε ήσυχη περιοχή με αποκλειστικές χρήσεις αυλών.
2. Στην οδό Κων/νου Υδραίου και Κοσκινού γωνία:
Διαμερίσματα 90 τ.μ., με 2 υπνοδωμάτια
Πολυτελής κατασκευή, με γερμανική κουζίνα εντοιχισμένη 10 τ.μ. περίπου, γρανίτες στα πατώματα, με διπλα τζάμια, υδραυλικό ασανσέρ και αποκλειστική χρηση θέσης στάθμευσης αυτοκινήτου στην πυλωτή της πολυκατοικίας
3. Στην οδό Φιλερήμου και Επιδαύρου στο Καρακόνερο.
- Διαμερίσμα 160 τ.μ. διόροφο, με τζάκι, εντοιχισμένη γερμανική κουζίνα, πολλά μέτρα βεράντες, 2 μπάνια γρανίτες στα πατώματα και αποκλειστική θέση στάθμευσης στην πυλωτή της πολυκατοικίας. Υδραυλικό ασανσέρ.
4. Οικόπεδα των 4.000 τ.μ. επί της οδού Ρόδου - Καλλιθέας και Καλλιθέας Ασγούρου (έναντι SUPER MARKET ΜΑΡΙΝΟΠΟΥΛΟΣ), με πολύ καλή ρυμοτομία, θα διανοιγούν δρόμοι 8 μέτρων.

ΑΜΕΣΗ ΚΑΤΑΡΤΙΣΗ ΟΡΙΣΤΙΚΩΝ ΣΥΜΒΟΛΑΙΩΝ.
ΠΛΗΡΟΦΟΡΙΕΣ: ΑΝΑΣΤΑΣΙΟΣ ΑΤΣΙΔΗΣ
ΣΤΕΦΑΝΟΥ ΚΑΖΟΥΛΗ 74 ΡΟΔΟΣ
ΤΗΛ. 28616 - 37848



ΕΝΟΙΚΙΑΖΕΤΑΙ
Κατάστημα 85 τ.μ. στην Παλαιά Πόλη στο Δεύτερο Συντριβάνι κατάλληλο για εστιατόριο ή Τουριστικό. Πληρ. Κτηματομεσιτικό γραφείο Κ. Ελένης Βρατσάλη. Τηλ. 65300, 39668 - 23043. Κινητό 093 - 323-101

Ενοικιάζεται κατάστημα 200 τ.μ. με υπόγειο 210 τ.μ. επί της οδού Σκ. Ζερβού 26 πρώην κατάστημα ειδών υγιεινης CERAMICA CAPPA πληροφορίες τηλ. 93821 κα Τριανταφύλλου

ΕΝΟΙΚΙΑΖΕΤΑΙ
στην παραλία Χαράκι επιπλωμένη γκαρσονιέρα με υπνοδωμάτιο, κουζίνα W.C, με θέα την θάλασσα. Με τον μήνα Πληρ. κ. Λίτσα τηλ. 37937

ΠΩΛΕΙΤΑΙ
ΕΥΚΑΙΡΙΑ
ΑΜΕΣΗ ΠΑΡΑΔΟΣΗ
Διαμέρισμα τεσσάρι στους Δασκάλους ισόγειο με αυλή. Εντοιχισμένη κουζίνα. Δάνεια Δεκτά - Ευκολίες πληρωμής Πληροφορίες Διακογεωργίου Κάλλιστος τηλ. 29318 - 34598

ΠΩΛΕΙΤΑΙ ΜΑΓΑΖΙ
ΠΩΛΕΙΤΑΙ κατάστημα 68 τ.μ. επί της Μεγάλου Κωνσταντίνου. Πληροφορίες στα τηλέφωνα 92290 (πρωί) - 92314 (απόγευμα) κ. Γεωργίου.

ΓΙΑΝΝΗΣ ΝΙΚΟΛΙΔΑΚΗΣ
ΜΗΧΑΝΟΛΟΓΟΣ ΜΗΧΑΝΙΚΟΣ
ΓΑΛΛΙΑΣ 12 ΤΗΛ. 22291 35103

ΠΩΛΟΥΝΤΑΙ

Α. ΟΔΟΣ ΑΝΝΗΣ ΜΑΡΙΑΣ
-καταστήματα 80τ.μ με υπόγειο
-Γραφεία πολυτελούς κατασκευής με απεριόριστη θέα, air condition, επιφανείας 115τ.μ, 160 τ.μ., 45 τ.μ, 70τ.μ, 90 τ.μ.
- Διαμερίσματα πολυτελούς κατασκευής, μεγάλες βεράντες και θέση Parking 128τ.μ, 96τ.μ, 86τ.μ, 114τ.μ.

Β. ΟΔΟΣ ΑΙΣΧΙΝΗΣ
Διαμερίσματα απεριόριστη θέα 116τ.μ και 51 τ.μ.

Γ. ΟΔΟΣ ΠΕΙΡΑΙΩΣ
σε πολυκατοικία με Pilotis διαμερίσματα 86τ.μ, 80 τ.μ, 108τ.μ, 58τ.μ στον Α' και Β' όροφο αντίστοιχα.

Δ. ΟΔΟΣ ΚΩΝΣΤΑΝΤΙΟΥ ΤΣΑΛΔΑΡΗ
κατάστημα 97 τ.μ. με υπόγειο

ΠΩΛΕΙΤΑΙ
ΕΥΚΑΙΡΙΑ.
ΑΜΕΣΗ ΠΑΡΑΔΟΣΗ
Διαμέρισμα τεσσάρι στους Δασκάλους ισόγειο με αυλή. Εντοιχισμένη κουζίνα. Δάνεια Δεκτά - Ευκολίες πληρωμής Πληροφορίες Διακογεωργίου Κάλλιστος τηλ. 29318 - 34598

ΜΟΝΟ ΓΙΑ ΕΛΛΗΝΕΣ ΟΠΟΥ ΓΗΣ ΚΑΙ ΠΑΤΡΙΣ ΚΑΙ ΤΙ ΠΑΤΡΙΣ;
ΚΡΗΤΗ!!!
ΕΠΕΝΔΥΣΤΕ ΣΤΗΝ ΚΡΗΤΙΚΗ ΓΗ
ΤΗΛ. (0892) 22509
ΜΕΣΙΤΕΣ ΑΠΟΚΛΕΙΟΝΤΑΙ

ΠΩΛΕΙΤΑΙ διαμέρισμα 150 τ.μ. υπόγειο εντός Ρόδου. Τηλ. 32985

ΠΩΛΕΙΤΑΙ οικόπεδο 1.400 τετραγωνικών μέτρων στη Κρεμαστή και σε άριστη τοποθεσία στην τιμή των 25.000.000 δρχ. Πληροφορίες στο 93551 κατά τις απογευματινές ώρες.

ΠΩΛΕΙΤΑΙ
από ιδιοκτήτη οικία με υμιϋπόγειο. Κοραή 37 (περιοχή Αγίου Νικολάου), τηλ. 23608

ΠΩΛΟΥΝΤΑΙ οικόπεδα 290 τ.μ. και 580 τ.μ. στον οικισμό Χαράκι επί της παραλίας. Πληρ. τηλ. (0244) 51513

ΕΥΚΑΙΡΙΑ
ΠΩΛΕΙΤΑΙ ΜΟΝΟΚΑΤΟΙΚΙΑ στην Ιαλυσό παραδοσιακή 85 τ.μ. και 70 τ.μ. αυλή, με γενική ανακαίνιση - Αμεση παράδοση - Δάνεια δεκτά - ευκολίες πληρωμής Πληροφορίες τηλ.29318 - 34598

Μεγάλη ευκαιρία!!
ΠΩΛΕΙΤΑΙ καινούργιο διαμέρισμα ΛΟΥΞ κατασκευής 45 τ.μ., ισόγειο σε 2-οροφη ιδιόκτητη μαιζονέτα στην περιοχή Αγ. Δημητρίου (Μπραχάμι) Αθηνών. Το διαμέρισμα έχει αποκλειστική χρήση αυλής ενώ η μαιζονέτα κατοικείται αποκλειστικά από τον ιδιοκτήτη και διαθέτει περίφραξη και σύστημα ασφάλειας. Δεκτές μόνο σοβαρές προσφορές. Πληροφορίες τηλεφ. 01-9343413 ώρες 6-11 μ.μ.

ΠΩΛΕΙΤΑΙ σπίτι σε αρίστη κατάσταση στη Μαλώνα σε καλή τιμή. Πληρ. τηλ. (0244) 51119

ΠΩΛΕΙΤΑΙ στο Ζέφυρο ισόγειο διαμέρισμα 94 τ.μ. 11.000.000. Πληρ. στο Κτηματομεσιτικό Γραφείο Μιχ. Ευσταθίου τηλ. 73819.

ΠΩΛΕΙΤΑΙ από ιδιοκτήτη οικόπεδο 2000 τ.μ. στην περιοχή Αγία Βαρβάρα Κοσκινού, πλησίον της Εθνικής οδού, κατάλληλο για λυόμενο και αγρόκτημα 4530 τ.μ. στην περιοχή Τσαΐρι για οποιαδήποτε χρήση. Πληροφορίες τηλ. 31451, 7-9 το βράδυ

ΠΩΛΕΙΤΑΙ κτίριο 1000 τ.μ. στον Αρχάγγελο. Επί της Λεωφ. Ρόδου - Λίνδου με πρόσοψη 35 μέτρων με κόμβο. Τηλ. 0244 - 22993.

ΠΩΛΕΙΤΑΙ: διαμέρισμα 108 τ.μ. σε πολύ λογική τιμή στην οδό Κρητηνίας 7 - Ανάληψη.

Αριστη κατασκευή, σαλόνι, τζάκι, δάπεδο από μάρμαρο, κουζίνα εντοιχισμένη κλπ. Πληρ. τηλ. 20949 - 28385 και 32195.

ΠΩΛΕΙΤΑΙ διαμέρισμα σε καλή κατάσταση 83 τ.μ., με δύο υπνοδωμάτια, σαλοτραπεζαρία, ευρύχωρη κουζίνα και μπάνιο. Αξία 14.000.000 μετρητοίς.
Πληροφορίες τηλ. 33794 και 23377.

ΖΗΤΟΥΝ ΠΡΟΣΩΠΙΚΟ

ΖΗΤΟΥΝΤΑΙ πωλητές διαφήμισης για να εργαστούν σε περιοδικό. Πολύ καλές αποδοχές. Το μεταφορικό μέσο θα θεωρηθεί πλεονέκτημα. Πληρ. Τηλ. 36735 από 10 π.μ. έως 9 μ.μ.

ΖΗΤΕΙΤΑΙ γραμματέας δικηγορικού γραφείου τηλ. 29480, 24266

Η Εταιρεία Θ. Σταχτέας Α.Ε. (Εμπορία τροφίμων, Εισαγωγές - Εξαγωγές Αντ/πίες - Διανομές) ζητά νέο, κάτοχο επαγγελματικού διπλώματος οδήγησης (Γ' κατηγορία και πάνω) για να εργαστεί ως οδηγός και διανομέας. Πληροφορίες από τις 8.00 έως τις 17.00 στα τηλ.: 64038-67902-3.

ΖΗΤΕΙΤΑΙ γυναίκα ως οικιακή βοηθός σε σπίτι στην οδό Μ. Πετρίδη ώρες εργασίας 8.30 - 1 Τηλ. 35505 (από 17.00 μ.μ.)

ΑΠΟ Εισαγωγική Επιχείρηση Ζαχαρωδών και Τροφίμων ζητούνται οδηγοί / πωλητές με δίπλωμα Γ. γνώστες της αγοράς, νέοι στην ηλικία με όρεξη για δουλειά. Παρέχονται μισθός και ικανοποιητικά ποσοστά. Πληροφορίες στα τηλέφωνα 76555 και 093200304.

ΖΗΤΕΙΤΑΙ
ΛΟΓΙΣΤΗΣ (-ΤΡΙΑ)
Ζητείται λογιστής (-τρια) για μόνιμη πρωινή απασχόληση. Πληρ. τηλ. 76655 ώρες γραφείου

ΖΗΤΟΥΝΤΑΙ ΑΠΟΦΟΙΤΟΙ ΑΕΙ
Από Εκπαιδευτικό Οργανισμό ζητούνται απόφοιτοι Α.Ε.Ι. Πληροφ. τηλ. 093252521 τις ώρες 11.00 - 17.00

ΤΟ ΙΤΑΛΙΚΟ ΕΣΤΙΑΤΟΡΙΟ
CAPRICCI
ΖΗΤΑ ΣΕΡΒΙΤΟΡΟ ή ΣΕΡΒΙΤΟΡΑ
ΑΠΑΡΑΙΤΗΤΑ: Προϋπηρεσία και γνώσεις Ιταλικής και Αγγλικής
Πληροφορίες: τηλ. 27716 - 23085 από 09.00 - 15.00 και 19.00 - 20.00

ΜΑΘΗΜΑΤΑ

ΜΑΘΗΜΑΤΑ ΖΩΓΡΑΦΙΚΗΣ ΣΤΟ ΑΤΕΛΙΕ ΤΗΣ ΕΥΜΟΡΦΙΑΣ
για παιδιά και μεγάλους
ΕΥΜΟΡΦΙΑ ΣΤΡΑΤΗ
Πληροφορίες τηλ: 76239 Δευτέρα - Σάββατο: 8-10 π.μ. Δευτέρα και Τετάρτη 6-9 μ.μ.

ΑΓΓΛΙΚΑ όλων των επιπέδων από απόφοιτο αγγλικής Φιλολογίας Deree, τιμές γνωριμίας. Πληρ. τηλ.: 36523

ΦΙΛΟΛΟΓΟΣ, πτυχιούχος του Πανεπιστημίου Αθηνών αναλαμβάνει κατ' οίκον μαθήματα για παιδιά του δημοτικού, του γυμνασίου και του Λυκείου. Πληρ. τηλ. 77392

ΑΠΟ ΤΕΧΝΙΚΗ ΕΤΑΙΡΕΙΑ ΖΗΤΟΥΝΤΑΙ

1) ΥΔΡΑΥΛΙΚΟΣ (με δίπλωμα οδήγησης επαγγελ/κό)
2) ΗΛΕΚΤΡΟΛΟΓΟΣ (με δίπλωμα οδήγησης επαγγελ/κό)
3) ΥΠΑΛΛΗΛΟΣ ΓΡΑΦΕΙΟΥ με γνώσ

Ποιος φοβάται τον αερόσακο;



του ΘΕΜΟΥ ΑΝΑΣΤΑΣΙΑΔΗ

ΤΑ ΓΥΝΑΙΚΟΠΑΙΔΑ ΣΤΟ ΠΙΣΩ ΚΑΘΙΣΜΑ!

Ολη η αλήθεια πουθενά. Πώς λέμε τρέχα - γύρευε, πιάσ' το αβγό και κούρεψ'το. Πανελλαδικό συλλαλητήριο «κατατρεγμένων» εργαζομένων, «μεγαλειώδη» μπλόκα ρημαγμένων αγροτών στην εθνική οδό και αναλύσεις επί συζητήσεων βαριεσπημένων υπουργών και αλλοπαρμένων δημοσιογράφων για το ποιον θίγουν τα μέτρα. Ποιος πληρώνει τη λυπητερή. Παρ' ότι η απάντηση είναι διαυγής: Οι συνήθεις ύποπτοι, ή αλλιώς, «έχοντες».

Πείτε με τεχνοκράτη (βαριά ύβρις εν Ελλάδι!) αλλά την κυβέρνηση Σημίτη τη βλέπω κάτι σαν airbag της Ελλάδος προς το Μάαστριχτ.

Δηλαδή είναι το γνωστό όχημα Ελλάς, μια μαϊμού «μαζεράτι», δηλωμένη σαν τρακτέρ στην Εφορία ή σαν «Λάντα ΑΜΟ» από τη Ρωσία και κατευθύνεται μεγαλοπρεπώς για τη σύγκρουση με το 2000 και την ευρωπαϊκή ολοκλήρωση. Κατά βάση ο οδηγός και οι επιβάτες έχουν ελάχιστες πιθανότητες επιβίωσης καθ' ότι το σύστημα απέναντι είναι «μπετόν»... «Μπαμ και κάτω» θα πάμε, και θα κουνάνε όλοι με συμπόνια το κεφάλι τους στις Βρυξέλλες. «Ε, αφού πήγαινε με 200 και ψιλομεθυσμένος, καλά να πάθει». Κι εδώ η πολιτική τεχνολογία έρχεται και σου προσφέρει αυτό το υπέροχο διπλό airbag, τον αερόσακο που λέγεται εκσυγχρονισμός της κυβέρνησης Σημίτη.

Τώρα τι σόι εκσυγχρονισμός θα\ ναι αυτός, ούτε εμείς που θα τον πάθουμε, αλλά ούτε κι αυτοί που θα μας τον κάνουνε ξέρουν ακριβώς. Αλλά, όσο να' ναι, το νόημα το' χουμε πιάσει. Χωρίς αυτόν τον πολιτικοοικονομικό αερόσακο που θα αποσβέσει κατά το δυνατόν το σοκ από τη σύγκρουση με την ταλίκα του Μάαστριχτ, θα μας μαζεύουνε με το κουταλάκι. Γι' αυτό κέρδισε και τις εκλογές ο Σημίτης, όχι γιατί είναι όμορφος. Δηλαδή, γιατί να κρυβόμαστε, ήταν σαφές τοις πάσι, ότι ψηφίστηκε γι' αυτή τη δουλειά. Για αερόσακος προς τις Βρυξέλλες, έτσι δεν είναι;

Και τώρα έρχονται κάποιοι ξαφνικά και σου λένε, όχι, να βγάλουμε τον αερόσακο, γιατί πετάγεται κάπως ξαφνικά και μπορεί να τραυματίσει κάνα παιδί ή κάνα κοντό έτσι και κάθεται στο κάθισμα του συνοδηγού κι έχει και τη μούρη κολλημένη στο τζάμι για να «κόβει κίνηση»! Α, τι να κάνουμε δηλαδή; Να βγάλουμε τα airbag από τα Ι.Χ. και να σκοτωθούν κάμποσες χιλιάδες προκειμένου να γλιτώσει κάνα παιδί και κάνας κοντός που θα μπορούσαν κάλλιστα να κάτσουν στο πίσω κάθισμα, να μην κινδυνεύσουν από το airbag και να φθάσουμε όλοι μια χαρά στον προορισμό μας;

«Οχι, όχι κάτω το airbag!», ωρύονται στους δρόμους επαγγελματίες εργατοπατέρες καθοδηγούμενοι από τα γνωστά «παπαγαλάκια» του Περισσού. «Εμπρός στο δρόμο που χάραξε το Κιλελέρ», βροντοφωνάζουν από τα κινητά τους τηλέφωνα καβάλα στα τρακτέρ τους οι «εξεγερμένοι» αγρότες - τρόφιμοι των τοπικών του παλιού ΠΑΣΟΚ και της αιωνίως χαμένης Ν.Δ. Κι έχουν στη «μνήμη» του «Ερικσον» όλα τα καναλια, από«Σκάι» μέχρι «Τ.V Magic» για να βγαίνουν «λάιβ» να ωρύονται και να λεν τον πόνο τους. Οχι ότι δεν έχουν προβλήματα κι αυτοί.. Αλλά τα ίδια ακριβώς, και ίσως πολύ περισσότερα, έχουν όλοι οι άλλοι, εξίσου «έχοντες» ή εξίσου «μη έχοντες» που δεν κατεβαίνουν στους δρόμους, δεν αποκλείουν τις εθνικές οδούς, δεν πουλάνε τσαμπουκά εκ του ασφαλούς σε φοβισμένους υπουργούς και δεν ζαλίζουν το σύμπαν με τα «αιτήματά» τους χριστουγεννιάτικα.

Οχι, το ξαναλέμε, επειδή δεν έχουν προβλήματα, αλλά επειδή έχουν επίγνωση της καταστάσεως, επειδή καταλαβαίνουν ότι αν το διαλύσουμε κι αυτό το «μαγαζί» (τι το πιο εύκολο;)με απεργίες, μπλόκα, καταλήψεις και τις συνήθεις νεο-ελληνικές κατινιές που μας εμφύτευσαν 20 χρόνια «κοινωνικών αγώνων» της πλάκας, τότε είναι σαν να αποσυνδέουμε το airbag και να παίρνουμε φόρα για να συντριβούμε σε καμιά κολόνα. Τόσο απλά είναι τα πράγματα κι όποιος δεν το καταλαβαίνει, κακό του κεφαλιού του κάνει. Δεν θα το πάρει είδηση για πότε θα μείνει στον τόπο.

Συγγνώμη, δηλαδή, αλλά μπορεί να είναι κανείς ικανοποιημένος απ' αυτή την οικονομική και φορολογική πολιτική; Ε, όχι, πρέπει να'σαι και κορόιδο για να λες κι «ευχαριστώ» όταν μάλιστα εντάσσεσαι στους ουκ ολίγους θιγόμενους, τα μικρομεσαία, μεσαία, άντε και μεγαλομεσαία στρώματα.

Γιατί αυτοί, καλώς ή κακώς, θα πληρώσουν το κόστος του εξτρα airbag. (Βλέπετε το παραγγείλαμε και τελευταία στιγμή, οπότε κοστίζει κάτι ακριβότερα). Μελετήστε τα φορολογικά μέτρα. Ποιοι θίγονται κατ' εξοχήν; Είναι οι μεσαίες τάξεις και τα αστικά εν γένει στρώματα. Αυτούς χτυπούν και τα τεκμήρια και οι φόροι στην περιουσία και η μη τιμαριθμοποίηση της φορολογικής κλίμακας για... νιοστή χρονιά (η μεγάλη λησταία του αιώνα!). Με την παμπόνηρη θεωρία των «εχόντων», μας την έπαιξε ο Σημίτης. Διότι η πλειονότητα των Ελλήνων όλο και κάτι έχουν, πλην όμως γκρινιάζουν συνεχώς σε βαθμό που να έχουν πείσει και τον εαυτό τους ότι δεν έχουν εν γένει στον ήλιο μοίρα!

Εμένα μου λες! Σύμφωνα με επίσημα στοιχεία πλέον, ακόμη και στις μικροαστικές περιοχές, κάθε οικογένεια έχει από δύο αυτοκίνητα επιεικώς. Παράδειγμα, λέμε. Ε, όλοι αυτοί που, το επαναλαμβάνουμε, είναι η πλειονότητα, πλήττονται πρωτίστως από τα μέτρα. Ούτε οι πολύ πλούσιοι θίγονται, είτε διότι δεν τους πιάνει η Εφορία, είτε διότι - να τους πιάνει, μ' άλλα τόσα που κρύβουν - αλλά ούτε και τα φτωχότερα θεωρητικά στρώματα. Οι χαμηλόμισθοι, του δημόσιου και ιδιωτικού τομέα, οι συνταξιούχοι, οι αγρότες κ.λπ Δεν υπάρχει ούτε ένα μέτρο που να στρέφεται εναντίον τους, πλην φυσικά από τη συνεχιζόμενη στασιμότητα της Οικονομίας, το σχετικό πληθωρισμό και την ανεργία που πάντα χτυπά τους πιο αδύναμους. Αλλά, συγγνώμη, τούτα τα προβλήματα δεν λύνονται ούτε με διαδηλώσεις ΚΑΠΗ, γιατί απλούστατα δεν υπάρχει κυβέρνηση που να μπορεί να βγάζει ένα νόμο και να διατάσσει... ανάκαμψη της Οικονομίας!

Γι' αυτό, λοιπόν, ας κάτσουν καλύτερα στα αβγά τους οι «εξεγερμένοι» ή καλύτερα, στο πίσω κάθισμα, γιατί είναι οι πρώτοι που θα σκοτωθούν έτσι και αχρηστευθεί το airbag του εκσυγχρονισμού. Και για να πούμε και μερικές πικρές αλήθειες, έχουν κι αυτοί ευθύνες, εκεί στον αγροτικό τομέα,για το ότι αντιμετωπίζουν σήμερα προβλήματα με την Ευρώπη. Εκατοντάδες δισεκατομμύρια έχουν διοχετευθεί τα τελευταία 25 χρόνια υπέρ των αγροτών, αλλά δεν χρησιμοποιήθηκαν κατά τον καλύτερο τρόπο. Στο σημείο που έχουμε φθάσει αυτή τη στιγμή, δεν τους σώνουν ούτε τα μπλόκα, ούτε οι... αποκλεισμοί των αστικών κέντρων. Για να το πούμε ωμά και να θέλουμε να «τους πληρώνουμε» εφ' όρου ζωής, δεν θα μας αφήνει η Κοινότητα εφ' εξής.

Κι επιπέλους, Ελλάδα δεν είναι μόνον όσοι διαδηλώνουν. Το αντίθετο μάλιστα. Ο καθένας μας ξέρει πολλούς, από επιστήμονες, ελεύθερους επαγγελματίες, αυτοαπασχολούμενους, απλούς υπαλλήλους που τα βγάζουν όλο και πιο δύσκολα πέρα, πλην όμως σπάνε το κεφάλι τους, τα χέρια τους και το στομάχι τους, αγωνιζόμενοι για κάτι καλύτερο. Ή έστω να διατηρήσουν όσα έχουν. Αυτή είναι η μεγάλη πλειονότητα των Ελλήνων, που ούτε «σιωπηλή» είναι, ούτε «νομοταγής», ούτε... «κότα».

Ολοι θα θέλαμε, αντί να μας βγαίνει το «λάδι» κάθε μέρα, να κατεβαίνουμε και... να κλείνουμε κάνα δρόμο περιμένοντας το κράτος να μας λύσει τα προβλήματα. Ξέρετε πόσοι μικροεπιχειρηματίες ή επαγγελματίες π.χ. περιμένουν από το Δημόσιο να τους δώσει τα χρήματα που τους χρωστά και πολλοί - εξαιτίας των καθυστερήσεων - κατεβάζουν τα ρολά; Πλην όμως δεν κατεβαίνουν στο πεζοδρόμιο για «τσαμπουκά» και εκβιασμό των υπόλοιπων κοινωνικών ομάδων.

Οσοι το καταλαβαίνουν ότι έχουμε μπει σε μια νέα εποχή, έχει καλώς. Οσοι δεν το καταλαβαίνουν, όσο κι αν βγουν στις πλατείες, όσες λεωφόρους και ν' αποκλείσουν κι όσα σουπερμάρκετ κι αν σπάσουν με «το έτσι θέλω» (για ... δυο ώρες παράταση ωραρίου το Σάββατο.. Σιγά την καταστροφή!!!) το μόνο που θα καταφέρουν είναι να μεγαλώνουν την απόστασή τους από τη σύγχρονη πραγματικότητα.

Το καλύτερο που θα' χε να κάνει η κυβέρνηση, είναι να αποσαφηνίσει ρητά ότι δεν πρόκειται ποτέ, μα ποτέ, να δεχθεί αίτημα οιουδήποτε, εφ' όσον προβάλλεται με εκβιαστικό τρόπο. Κάπως σαν τους αεροπειρατές. Ουδεμία διαπραγμάτευση. Πολιτισμένα ναι, όλα να συζητηθούν. Με συνοικιακή μαγκιά τίποτα. Να μείνουνε με το κινητό και το «λινκ» στο χέρι.



ΑΠΟΤΡΙΧΩΣΗ: Ολες οι τρίχες στα όνειρα αντιπροσωπεύουν έγνοιες και ανησυχίες. Ετσι, κάθε τρίχα που κόβεται είναι και μια ανησυχία που απορρίπτεται από την ψυχή. Οποιος βλέπει στον ύπνο του ότι κάνει αποτρίχωση αυτό σημαίνει ότι θα γλιτώσει από τις τρέχουσες στεναχώριες και ενδεχόμενα θα έχει σύντομα μια ευχάριστη ερωτική συνάντηση.

ΑΠΟΥΣΙΑ: Συχνά το όνειρο δηλώνει την απουσία κάποιου αγαπημένου προσώπου, ενός φίλου, κάποιου συγγενή. Και το ίδιο όνειρο συνοδεύεται από το αίσθημα μιας γλυκόπικρης θλίψης. Δεν είναι κακό το μήνυμα του ονείρου. Σημαίνει ότι σύντομα εκείνος που βλέπει το όνειρο θα απαλλαγεί από τους εχθρούς του, έστω κι αν στο ονειρικό σκηνικό δηλώνεται η απουσία φίλων. Οι εχθροί είναι αυτοί που θα απουσιάσουν από τη ζωή του.

ΑΠΟΧΑΙΡΕΤΙΣΜΟΣ: Ο αποχαιρετισμός όπως και η αναχώρηση είναι συμβολικές πράξεις του ονειρικού κόσμου με καλό προμήνυμα. Αν βλέπει κανείς στον ύπνο του ότι αποχαιρετά φίλους και συγγενείς αυτό σημαίνει ότι σύντομα θα δεχθεί ευχάριστες επισκέψεις και θα πάρει καλές ειδήσεις από πρόσωπα που συμπαθεί.

ΑΠΟΧΩΡΗΤΗΡΙΟ: Ολες οι ονειρικές ερμηνείες συμπίπτουν σε τούτο το σημείο. Κάθε σχέση με αποχωρητήρια και ακαθαρσίες συμβολίζουν χρήματα και μάλιστα άφθονα χρήματα. Ετσι αν βλέπει κανείς τον εαυτό του σε αποχωρητήριο, θα πρέπει να ελπίζει πολύ σύντομα στην είσπραξη ενός σημαντικού χρηματικού ποσού. Αν καθορίζει αποχωρητήριο αυτό σημαίνει ότι θα απαλλαγεί από τα χρέη του.

ΑΠΡΙΛΗΣ: Οπως το αίσθημα της άφιξης της άνοιξης, έτσι και ο ερχομός του Απρίλη είναι ένα θαυμάσιο όνειρο που προαναγγέλλει με βεβαιότητα το ξεκίνημα μιας καινούργιας ζωής, γεμάτης ενθουσιασμό και μεγάλα σχέδια. Νέες επαγγελματικές προοπτικές ανοίγονται, νέα κέρδη αναμένονται, και προπάντων, ένα τέτοιο όνειρο αναγγέλλει τη σύναψη ενός καινούριου ερωτικού δεσμού με πολλές και μεγάλες προοπτικές επιτυχίας.

ΕΛΛΗΝΙΚΗ ΔΗΜΟΚΡΑΤΙΑ
ΚΡΑΤΙΚΟ ΘΕΡΑΠΕΥΤΗΡΙΟ ΚΕΝΤΡΟ ΥΓΕΙΑΣ ΛΕΡΟΥ
ΟΙΚΟΝΟΜΙΚΕΣ ΥΠΗΡΕΣΙΕΣ
ΓΡΑΦΕΙΟ ΠΡΟΜΗΘΕΙΩΝ
Αρ. Πρωτ: 12171

Το Κρατικό Θεραπευτήριο - Κέντρο Υγείας Λέρου, ύστερα από τις αριθμ. 36/28-11 και 37/3-12-96 αποφάσεις του Δ/κού Σ/λίου

ΠΡΟΚΗΡΥΣΣΕΙ

τους παρακάτω δημόσιους μειοδοτικούς διαγωνισμούς που θα γίνουν στην αίθουσα συνεδριάσεων του ΤΓΠ ως εξής:

Την 10η Ιανουαρίου 1997 ημέρα Παρασκευή και ώρες ως εξής

1) 09.00 - 09.15 Ζυμαρικά (10.500 κιλά)

2) 09.30 - 09.45 (3.000 κιλά)

Τα έξοδα δημοσίευσης βαραίνουν την υπηρεσία.

Η ΔΙΑΚΗΡΥΞΗ ΤΙΜΑΤΑΙ 2.000 δρχ.

Οι διαγωνισμοί θα γίνουν σύμφωνα με τους όρους και προδιαγραφές των σχετικών διακηρύξεων του Θερ/ρίου, τις οποίες οι ενδιαφερόμενοι μπορούν να παίρνουν από το γραφείο Προμηθειών (τηλ.-fax: 0247/23019)

Ο Πρόεδρος του Δ/κου Σ/λίου
Βασιλική Ευαγγέλου
Οικον. Υποδ/ντής

Μιχ. Οικονομίδης
Δ/κός Δντής
Γεωρ. Α. Ιωαννίδης

ΕΛΛΗΝΙΚΗ ΔΗΜΟΚΡΑΤΙΑ
ΝΟΜΑΡΧΙΑ ΔΩΔΕΚΑΝΗΣΟΥ
ΔΗΜΟΣ ΡΟΔΟΥ
Δ/ΝΣΗ Πολεοδομίας
Τμήμα Πολεοδομικών Εφαρμογών και Προστ. Περιβάλλοντος
Ταχ. Δ/νση Διαγοριδών 1
Πληροφ. Ι.
Παπαχριστοδούλου
Τηλέφ. 32246

ΑΝΑΚΟΙΝΩΣΗ

Ο Δήμαρχος Ρόδου ανακοινώνει ότι το Δημοτικό Συμβούλιο με την υπ. αρ. 372/96 απόφασή του, προτείνει την επανεξέταση τροποποίησης του Σχεδίου Πόλης στο Ο.Τ. 197, που περικλείεται από τις οδούς Καναδά - Βενετοκλέων - Ερνεστ Μπέβιν και Ξάνθου.

Παρακαλούνται οι ενδιαφερόμενοι να λάβουν γνώση της αναφερόμενης τροποποίησης στα γραφεία της Δ/νσης Πολεοδομίας του Δήμου Ρόδου (Διαγοριδών αρ. 1).

Η προθεσμία υποβολής τυχόν ενστάσεων είναι δέκα πέντε (15) ημέρες από την τελευταία δημοσίευση.

Ο Δήμαρχος
κ.κ.ε.
Η Προϊσταμένη Δ/νσης Πολεοδομίας
Μαρία Μαντζόν





Γνωμικά & αποφθέγματα

Από το βιβλίο του Νικ. Βρεττάκου

ΠΟΙΗΤΗΣ

Η λύπη και τα κλάματα δεν πρέπει να βασιλεύουν, με κανέναν τρόπο, στο σπίτι του ποιητή: Αυτό είναι μια αδυναμία ανάρμοστη για ένα παιδί του Απόλλωνα.

ΣΑΠΦΩ

Η ζωγραφική είναι σιωπηλή ποίηση, και η ποίηση ομιλούσα ζωγραφική.

ΣΟΛΩΝ

Οταν ανθίζουν και ζουν στο σπίτι του καθενός τα μεγάλα εθνικά ιδανικά, ο ποιητής τους χτίζει παλάτια. Αντιθέτως όταν τα μεγάλα εθνικά ιδανικά εκλείπουν και ο καθένας τα διώχνει από το σπίτι του, ο ποιητής τα περισυλλέγει εις το καλύβι του και τους δίνει άσυλο.

Κ. ΠΑΛΑΜΑΣ

Ποιητές είναι όλοι όσοι αγαπούν, όλοι όσοι νιώθουν μεγάλες αλήθειες, όλοι όσοι λένε πως η μεγαλύτερη αλήθεια από όλες τις αλήθειες είναι η αγάπη.

ΒΑΙΛΕΥ

Διερωτάται κανένας πως η ποίηση, όντας τόσο λίγο απαραίτητη στον κόσμο, κατέχει μια τόσο ψηλή βαθμίδα ανάμεσα στις καλές τέχνες· η ποίηση είναι η μουσική της ψυχής, και προ πάντων ψυχών μεγάλων και αισθαντικών.

ΒΟΛΤΑΙΡΟΣ

Μια ποιητική φλέβα βρίσκεται στις καρδιές όλων των ανθρώπων.

ΚΑΡΛΑΥΛ

Υπάρχει κάποια χαρά στους πόνους των ποιητών που μόνο αυτοί γνωρίζουν.

ΚΟΥΠΕΡ

Η ποίηση μας μαθαίνει πόσο μεγάλη δύναμη έχουν ακόμη και λίγες λέξεις.

ΕΜΕΡΣΟΝ

Υποστηρίζω πως η πιο θαυμαστή απόδειξη μιας πολιτισμένης ιστορικής περιόδου είναι η άνθιση της ποίησης.

ΜΑΚΩΛΕΥ

Προσδιορίζω, σύντομα την ποίηση: είναι η ρυθμική δημιουργία της Ομορφιάς.

ΠΟΕ

Η ποίηση δεν είναι ούτε ρυθμός ούτε λογική.

ΣΑΙΞΠΗΡ

Η ποίηση εκφράζει τις καλύτερες και πιο ευτυχισμένες στιγμές, των πιο ευτυχισμένων και των πιο καλών ανθρώπων.

ΣΕΛΛΕΥ

Οι ποιητές έχουν εκατό φορές πιο καλές εύνοιες από τους φιλοσόφους. Αναζητώντας το ωραίο, συναντούνε περισσότερες αλήθειες απ' όσες βρίσκουν οι φιλόσοφοι, αναζητώντας την αλήθεια.

Ζ. ΖΟΥΜΕΡ

Ωροσκοπιο

ΗΜΕΡΗΣΙΕΣ ΠΡΟΒΛΕΨΕΙΣ



ΚΡΙΟΣ:
21 ΜΑΡΤΙΟΥ - 20 ΑΠΡΙΛΙΟΥ

Θα πρέπει να δώσετε κάπως πιο μεγάλη προσοχή στη συμπεριφορά σας με το πρόσωπο που σας ενδιαφέρει. Μερικές φορές το πικραίνετε, χωρίς να το αντιληφθείτε. Η τύχη θα ευνοήσει κάθε σας ενέργεια που θα έχει για στόχο της τη βελτίωση στις σχέσεις σας με το πρόσωπο που σας ενδιαφέρει και λιγότερο τα οικονομικά σας.



ΤΑΥΡΟΣ:
21 ΑΠΡΙΛΙΟΥ - 20 ΜΑΙΟΥ

Για τα θέματα που έχουν άμεση σχέση με τα οικονομικά σας, οι προοπτικές είναι μέτριες. Αντίθετα, για ό,τι σχετίζεται με τα αισθηματικά σας, είναι εξαιρετικές. Καμμιά αλλαγή, τουλάχιστον αξιόλογη, σ' ό,τι σχετίζεται με τον αισθηματικό σας δεσμό και γενικότερα τις σχέσεις σας με το πρόσωπο που σας ενδιαφέρει.



ΔΙΔΥΜΟΙ:
21 ΜΑΙΟΥ - 20 ΙΟΥΝΙΟΥ

Θα σας δοθούν μερικές ευκαιρίες για να βελτιώσετε τα οικονομικά σας. Δεν θα είναι όμως όλες καλές. Και θα πρέπει να ερευνήσετε προσεκτικά για να βρείτε τις πιο αξιόλογες. Από τη δική σας διορατικότητα θα εξαρτηθεί κατά μεγάλο ποσοστό ο βαθμός της επιτυχίας σας, τόσο στον οικονομικό τομέα, όσο και στον κοινωνικό.



ΚΑΡΚΙΝΟΣ:
21 ΙΟΥΝΙΟΥ - 20 ΙΟΥΛΙΟΥ

Μικροεπεισόδια, χωρίς στην ουσία να επηρεάζουν τελικά τον αισθηματικό σας δεσμό, θα σας εκνευρίσουν για ένα διάστημα. Φροντίστε να μην επηρεαστείτε, γιατί είναι ασήμαντα. Προχωρείστε με θάρρος στην εφαρμογή των σχεδίων σας. Η τύχη θα ευνοήσει την κάθε σας ενέργεια και μάλιστα με βαθμό που θα είναι πολύ αξιόλογη.



ΛΕΩΝ:
22 ΙΟΥΛΙΟΥ - 22 ΑΥΓΟΥΣΤΟΥ

Συνεχίστε με την ίδια ένταση κι ίσως ακόμα πιο μεγάλη τις προσπάθειές σας. Βρίσκεστε πολύπολύ κοντά στην επιτυχία, που κι αυτή θα σας ικανοποιήσει από 'λυτα. Θα πρέπει προοδευτικά ν' αρχίσετε τώρα πια να μελετάτε τις πιθανότητες εξέλιξης των σχεδίων σας με το πρόσωπο που σας ενδιαφέρει και να βρείτε μια κάποια λύση ικανοποιητική.



ΠΑΡΘΕΝΟΣ:
23 ΑΥΓΟΥΣΤΟΥ - 22 ΣΕΠΤΕΜΒΡΙΟΥ

Δεν θα πρέπει να βασισθείτε απόλυτα στην τύχη, τις μέρες αυτές. Χωρίς να είναι κακή, δεν θα πολυείναι και ευνοϊκή για τις πιο πολλές τουλάχιστον περιπτώσεις. Θα πρέπει να δουλέψετε μεθοδικά και χωρίς ασυνέπειες, για να μπορέσετε να πραγματοποιήσετε τα σχέδιά σας. Διαφορετικά, η κατάσταση θα είναι κάπως δύσκολη.



ΖΥΓΟΣ:
23 ΣΕΠΤΕΜΒΡΙΟΥ - 22 ΟΚΤΩΒΡΙΟΥ

Θα πρέπει να προσπαθήσετε να βρείτε - συζητώντας ήρεμα με το πρόσωπο που σας ενδιαφέρει - τη λύση των προβλημάτων που σας ταλαιπωρούν και τους δύο. Υπάρχει η πιθανότητα μια απροσδόκητη επιτυχία που σχετίζεται με τα επαγγελματικά σας ενδιαφέροντα, να σας ανακουφίσει από πολλά πράγματα και κυρίως οικονομικά.



ΣΚΟΡΠΙΟΣ:
23 ΟΚΤΩΒΡΙΟΥ - 21 ΝΟΕΜΒΡΙΟΥ

Οι προοπτικές για ό,τι σχετίζεται με τα επαγγελματικά και οικονομικά σας ενδιαφέροντα είναι πάρα πολύ καλές. Προχωρείστε, λοιπόν, με σύνεση αλλά και με θάρρος. Οι σχέσεις με το πρόσωπο που σας ενδιαφέρει θα παρουσιάσουν μια κάποια βελτίωση. Κι αυτό είναι μια καλή αρχή, που θα πρέπει να έχει και συνέχεια.



ΤΟΞΟΤΗΣ:
23 ΝΟΕΜΒΡΙΟΥ - 21 ΔΕΚΕΜΒΡΙΟΥ

Για τα αισθηματικά σας ζητήματα η τύχη θα είναι πολύ ευνοϊκή. Και ως ένα όριο - πολύ μικρότερο όμως - και για τα επαγγελματικά σας ενδιαφέροντα. Γενικά, θα μπορούσαν να χαρακτηριστούν σαν πολύ καλές οι προοπτικές που υπάρχουν, τόσο για τα αισθηματικά σας θέματα, όσο και για τα επαγγελματικά σας.



ΑΙΓΟΚΕΡΩΣ:
22 ΔΕΚΕΜΒΡΙΟΥ - 19 ΙΑΝΟΥΑΡΙΟΥ

Μια κάποια δυσπιστία που δείχνει το πρόσωπο που σας ενδιαφέρει, μπορεί να είναι υπερβολική, αλλά όχι και αδικαιολόγητη. Γι' αυτό προσέξετε τη συμπεριφορά σας. Η τύχη για τα θέματα που αφορούν τα οικονομικά σας ενδιαφέροντα μέρα με τη μέρα γίνεται και πιο ευνοϊκή. Αλλά θα χρειαστεί παράλληλα και η δική σας προσπάθεια.



ΥΔΡΟΧΟΟΣ:
20 ΙΑΝΟΥΑΡΙΟΥ - 18 ΦΕΒΡΟΥΑΡΙΟΥ

Φροντίστε να είναι κάπως πιο ικανοποιητική η απόδοσή σας στη δουλειά. Μονάχα έτσι θα μπορέσετε να προχωρήσετε με ικανοποιητικό ρυθμό στην επιτυχία. Με τη συμπεριφορά σας φέρνετε συχνά σε δύσκολη θέση το πρόσωπο που σας ενδιαφέρει κι αυτό κάθε άλλο παρά ευνοεί τον αισθηματικό σας δεσμό.



ΙΧΘΕΙΣ:
19 ΦΕΒΡΟΥΑΡΙΟΥ - 20 ΜΑΡΤΙΟΥ

Θα παρουσιάσει, ίσως, κάποια εναλλαγή η καλή με την κάπως λιγότερο καλή τύχη, που ίσως σας δημιουργήσει κάποια προβλήματα, που δεν θα κρατήσουν πολύ. Θα δοθεί καλή λύση. Οι προοπτικές γενικά θα μπορούσαμε να πούμε είναι μοιρασμένες αυτή την περίοδο. Σίγουρα, όμως, είναι καλύτερες από του πρόσφατου ακόμα παρελθόντος.

Λέξεις & Φράσεις παροιμιώδεις

Απο το βιβλίο του Τάκη Νατσούλη

«Φοβού τους Δαναούς και δώρα φέροντας»

Τη φράση αυτή, που τη μεταχειριζόντουσαν αργότερα και οι Λατίνοι, την είπε ο Λαοκόων, όταν την Τροία την πολιορκούσαν οι Ελληνες έξω από τα τείχη. Οπως γνωρίζουμε, μέσα στο Λούρειο Ιππο, που είχαν αφήσει σαν δώρο, είχαν κλειοθεί πολλοί Ελληνες με αρχηγό τους τον πανούργο Οδυσσέα.

«Φοίνικας»

Μυθικό πουλί, που, όταν πια είχε γεράσει και όταν στη φωλιά του και από τη στάχτη αναστανόταν ξανανιωμένο! Ο Ερωτόκριτος μιλεί για «εκείνο του πουλί, που στη φωτιά σιμώνει, καίγεται κι άθος (στάχτη) γίνεται και πάλι ξανανιώνει» (Β. 253).

Λέγεται για άνθρωπο ή λαό που ξαναζωντανεύει, που ξαναρχίζει καινούρια ζωή.

«Φομπ»

Η λέξη «Φομπ», είναι συνθηματικός εμπορικός όρος, που έγινε από τα αρχικά γράμματα της αγγλικής φράσης: Free-on-board (Φρη ον μπορντ) που σημαίνει: «ελεύθερον επί του ατμοπλοίου». Χρησιμοποιείται δε με την έννοια, ότι στην τιμή του εμπορεύματος περιλαμβάνονται και οι δαπάνες της φόρτωσης, ο δε ναύλος και τα ασφάλιστρα, μένουν σε βάρος του αγοραστή. Δηλαδή, ο πωλητής παραδίνει το εμπόρευμά του στο λιμάνι το δικό του ή στον τόπο το δικό του και όχι του αγοραστή, που βαρύνεται με όλα τα έξοδα και τις ευθύνες της μεταφοράς. (Αντίθετο, τσιφ).

«Φόρμουλα»

Από το λατινικό formula=τύπος, κανόνας, δικανικός τύπος, ομολογία, συνθήκη. (Εκ formula=κατά τη συνθήκη). Η φόρμουλα μπήκε σαν διαδικαστικός τύπος του Ρωμαϊκού Δικαίου κατά τον 6ο αιώνα από κτίσεως Ρώμης.

«Φραγκεστάν»

Σήμερα το όνομα «Φραγκενστάν» είναι οχεδόν συνώνυμο με τον τρόμο, τη μεταρυσική και μέχρι την τρέλα. Επίσης, όταν θέλουμε να χαρακτηρίσουμε κανέναν άσχημο και κακό μαζί, τον αποκαλούμε «Φραγκενστάιν». Ο «Φραγκεστάιν», σύμφωνα με το μυθιστόρημα που μας άφησε η Μαίρη Γκόντουιν (1816) και που αργότερα έγινε κυρία Σέλλεϋ, είναι ένα συναρμολογημένο από διάφορα ανθρώπινα μέλη, «τερατόμορφο ον», που του είχαν τοποθετήσει κατά λάθος το μυαλό ενός εγκληματία.



— Κοίτα οργάνωση, ο δικός σου!

ΑΡΧΩΝ ΣΑΜΑΡΤΖΗΣ
ΜΟΝΩΣΕΙΣ - ΜΟΝΩΤΙΚΑ ΥΛΙΚΑ



ΜΟΝΩΣΤΕ ΤΗΝ ΤΑΡΑΤΣΑ ΣΑΣ ΜΙΑ ΓΙΑ ΠΑΝΤΑ
ΤΗΛ. 23030 - 32054 67790 62880 ΚΙΝ. 094502033

Η λύση στο οικοδομικό σας πρόβλημα

Η ΓΕΝΙΚΗ ΤΕΧΝΙΚΗ Α.Ε., δημιουργήθηκε για να δώσει αποτελεσματικές & συμφερουσες λύσεις στα οικοδομικά προβλήματα του νησιού μας. Τα αντικείμενα των δραστηριοτήτων μας:

- Εμπορία σιδήρου οικοδομών υψηλής ποιότητας & αντοχής
- Παραγωγή έτοιμου μπετόν με 14χρονη παράδοση στην υψηλή ποιότητα στη συνέπεια και την άμεση εξυπηρέτηση
- Ανάληψη δημοσίων και ιδιωτικών έργων μεγάλης έκτασης
- Ανέγερση πολυκατοικιών με το σύστημα της αντιπαροχής



14 σύγχρονες μπετονιέρες, 2 συγκροτήματα παραγωγής μπετόν και πλήρες δίκτυο ραδιοτηλεφώνων, θα είναι στη διάθεσή σας αν θελήσετε να συνεργασθούμε. Χρησιμοποιώντας τα ειδικά πρόσθετα στερεωτήρας και ρευστότητας POZZOLITH ADMIX 105 R. RHEOMAC 716 και 877 και ελέγχοντας την παραγωγή με 3 υπεύθυνους πολιτικούς μηχανικούς σε διάφορα σύγχρονα εξοπλισμένο εργαστήριο, διασφαλίζουμε και εγγυόμεθα σταθερά υψηλή ποιότητα στο μπετόν μας

ΜΟΝΤΕΡΝΑ ΤΕΧΝΟΛΟΓΙΑ & ΠΑΡΑΔΟΣΗ

ΓΕΝΙΚΗ ΤΕΧΝΙΚΗ
έτοιμο μπετόν

ΕΡΓΟΣΤΑΣΙΟ:
ΡΟΔΟΥ - ΛΙΝΔΟΥ 7ο ΧΛΜ. - ΤΗΛ. 25013
ΓΡΑΦΕΙΑ:
ΑΡΚΑΔΙΟΥ 2 ΤΗΛ. 22968

ICM ΔΙΕΘΝΕΙΣ ΜΕΤΑΦΟΡΕΣ ΕΜΠΟΡΕΥΜΑΤΩΝ ΕΠΕ
ΜΕΤΑΦΟΡΕΣ ΕΞΩΤΕΡΙΚΟΥ - ΕΣΩΤΕΡΙΚΟΥ - ΔΙΑΚΟΜΕΤΑΚΟΜΙΣΕΙΣ

Προσφέρουμε τα πιο ολοκληρωμένα προγράμματα μεταφορών για τον ασφαλέστερο και προσφορότερο τρόπο μεταφοράς

- Μεταφορές με container για πλήρη και ομαδικά φορτία
- Θαλάσσιες και συνδυασμένες μεταφορές
- Αεροπορικές μεταφορές
- Μεταφορές οικοσκευών
- Οδικές μεταφορές Eurocargo
- Σιδηροδρομικές μεταφορές
- Μεταφορές εκθεμάτων και υλικών κατασκευής περιπτέρων.

Η εταιρεία μας αναλαμβάνει να μεταφέρει τα εμπορεύματα για λογαριασμό των εισαγωγέων από οποιοδήποτε μέρος του κόσμου, και να τα παραδώσει ελεύθερα μέχρι την αποθήκη τους διεκπεραιώνοντας όλες τις διατυπώσεις.

Για περισσότερες πληροφορίες, απευθυνθείτε στα γραφεία μας
Αμερικής 97, τηλ. 24115, 22105, 76215, fax 26485

ΟΠΑΝΟΣ ΥΠΕΡ ΜΑΡΚΕΤ

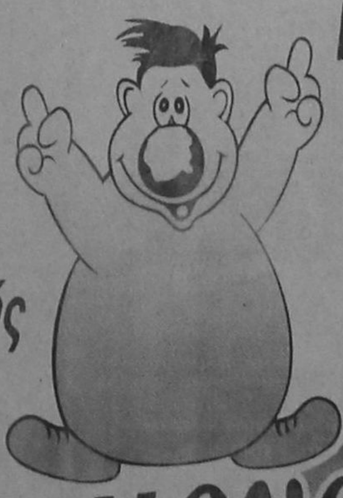

Καθημερινά ανοικτά από 08.00 - 21.00 εκτός Κυριακής

και μοναδικός

Ρόδος, σ' ευχαριστώ!

ΜΕ ΕΠΙΣΤΟΛΗ ΤΟΥΣ ΠΡΟΣ ΤΟ ΝΟΜΑΡΧΗ

ΓΙΑ ΔΙΩΓΜΟ ΚΑΝΟΥΝ ΛΟΓΟ ΟΙ ΠΑΡΑΓΩΓΟΙ ΚΑΛΥΜΝΟΥ

Από τον Αγροτικό Συνεταιρισμό Εσπεριδοειδο-καλλιεργητών Καλύμνου απεστάλη προς το νομάρχη Γ. Παρασκευά η ακόλουθη επιστολή:

Κύριε Νομάρχα

Είναι γνωστά σε όλους μας τα προβλήματα των αγροτών και θα πρέπει να παρεμβαίνουμε αποτελεσματικά και όχι να δημιουργούμε και άλλα.

ΠΡΟΒΛΗΜΑΤΑ ΜΕ ΤΗΝ ΔΙΑΘΕΣΗ ΤΩΝ ΕΣΠΕΡΙΔΟΕΙΔΩΝ

Η διάθεση των μανταρινιών Καλύμνου γίνεται και στην Ρόδο από την απελευθέρωση της Δωδ/σου και σε ευρύτερη κλίμακα.

Σήμερα περιορίσθηκε η διάθεση σε δύο παραγωγούς και αυτές γυναίκες μια χήρα και η άλλη σύζυγος αναπήρου, πιστεύω ότι έπρεπε να τις προστατεύετε και όχι να τους εξαπολύει ο Δήμος ανθρωποκυνηγητό ώστε καθημερινά να τους επισκέπεται η Δημοτική Ασυνορία.

Οι κατασπάσεις κ. Νομάρχη είναι τόσο δύσκολες όσο ποτέ και χρειάζεται κατανόηση.

Παράκληση μας σε συνεργασία με τον Δήμο, ως αρμόδιος, να βρεθεί μια λύση και να σταματήσει ο διωγμός των παραγωγών.

Μετά τιμής
Ο πρόεδρος
Νικ. Τρουμουλιάρης

ΓΙΑ ΤΗΝ ΠΡΟΣΤΑΣΙΑ ΤΗΣ ΦΥΣΕΩΣ

ΑΝΑΚΥΚΛΩΣΗ ΧΑΡΤΙΟΥ ΑΠΟ ΣΥΛΛΟΓΟ ΑΠΟΦΟΙΤΩΝ ΒΕΝΕΤΟΚΛΕΙΟΥ ΓΥΜΝΑΣΙΟΥ

Επιχείρηση - ανακύκλωσης χαρτιού από το Σύλλογο Αποφοίτων του Βενετοκλείου Γυμνασίου Ρόδου. Σχετικά εκδόθηκε από το Σύλλογο η ακόλουθη ανακοίνωση:

ΠΑΡΑΔΟΣΗ ΣΤΟ ΠΡΟΑΥΛΙΟ ΤΟΥ ΣΧΟΛΕΙΟΥ ΤΗΝ ΠΡΟΣΕΧΗ ΠΑΡΑΣΚΕΥΗ

Ο Σύλλογος των αποφοίτων του Βενετοκλείου σεβόμενος την Φύση, την Ιστορία της Ρόδου και ενδιαφερόμενος δια την καθαριότητα της πόλεως οργανώνει σε συνεργασία με το Δήμο Ρόδου, ημέρα συγκεντρώσεως χαρτιού για ανακύκλωση (π.χ. εφημερίδες, παλιά βιβλία, παλιούς τηλεφωνικούς καταλόγους, περιοδικά κ.λ.π.). Παρακαλεί ως εκ τούτου τους αποφοίτους, τους φίλους, του Βενετοκλείου καθώς και όποιον άλλο ενδιαφέρεται, να φέρει να ανακυκλώσιμα χαρτιά την Κυριακή 8 Δεκεμβρίου 1996 και ώρα 10-11 στο προαύλιο του Βενετοκλείου (Κ. Παλαιολόγου) όπου οχήματα και συνεργεία του Δήμου θα παρευρίσκονται για την παραλαβή και αποκομιδή. Η συγκέντρωση θα γίνει ανεξαρτήτως καιρού.

Δια το Δ.Σ.
Φάνης Χατζής
Φώτης Λεβέντης

ΑΠΟ ΤΟΝ ΑΣΤΥΚΤΗΝΙΑΤΡΟ ΡΟΔΟΥ

ΝΕΕΣ ΚΑΤΑΣΧΕΣΕΙΣ ΑΚΑΤΑΛΛΗΛΩΝ ΕΙΔΩΝ

Σην κατάσχεση και νέων ακατάλληλων προς βρώση ειδών προέβη ο αστυνομικός διευθυντής - αστυκτηνίατρος κ. Μιχ. Ζεμπιλλάς σε συνεργασία με άνδρες του Τμήματος Αγορανομίας Ρόδου, σε ελέγχους που διενήργησε σε διάφορα καταστήματα. Πιο συγκεκριμενα:

ΘΑ ΕΝΤΑΘΟΥΝ ΟΙ ΕΛΕΓΧΟΙ ΕΝΟΨΕΙ ΚΑΙ ΤΩΝ ΧΡΙΣΤΟΥΓΕΝΝΩΝ

• Σε έλεγχο που διενεργήθηκε στην αποθήκη τροφίμων του Αντωνίου Μανούσου του Στάθη, ετών 67, στην Αγία Βαρβάρα (Ασγούρου) ανευρέθησαν και κατασχέθηκαν 37 κιλά αλλαντικά (COPPA DI PARMA) γιατί κρίθηκαν ακατάλληλα προς βρώση. Κατά του υπευθύνου ασκήθηκαν τα νόμιμα.

Οπως αρμοδίως δηλώθηκε οι έλεγχοι θα ενταθούν μέσα στις επόμενες ημέρες ενόψει και των εορτών των Χριστουγέννων.

• Σε έλεγχο που διενεργήθηκε στο κρεοπωλείο του Βασίλη Κοσκινιάτη του Σεραφείμ, ετών 29, στην οδό Μαραθώνος 14, ανευρέθησαν και κατασχέθηκαν γιατί κρίθηκαν ακατάλληλα προς βρώση, 60 κιλά κρέας βοδινό κατεψυγμένο, προελεύσεως Ιταλίας, και 28 κιλά μπούτια γαλοπούλας και κουνέλια νωπά. Κατά του υπευθύνου του καταστήματος ασκήθηκαν τα νόμιμα.

ΕΝΩΣΗ ΚΑΛΥΜΝΙΩΝ ΡΟΔΟΥ
«Ο ΑΓΙΟΣ ΠΑΝΤΕΛΕΗΜΩΝ»
Ταχ. Δ/νση: Γράμμου 47 Γ Τηλέφωνο: (0241) 21342 ΦΑΞ: (0241) 33559
ΓΕΝΙΚΗ ΣΥΝΕΛΕΥΣΗ
Η Ενωση Καλυμνίων Ρόδου, ο «Αγιος Παντελεήμων» προσκαλεί τα μέλη του σε γενική τακτική συνέλευση, την Κυριακή 15 Δεκεμβρίου 1996 και ώρα 14.00 στο Κέντρο Νεότητας (Δ.Ο.Ν.Α.) του Δήμου Ρόδου, επί της οδού Διαγοριδών.
ΘΕΜΑΤΑ ΗΜΕΡΗΣΙΑΣ ΔΙΑΤΑΞΗΣ
1. Εκθεση πεπραγμένων του Δ.Σ.
2. Προγραμματισμός εκδηλώσεων και δραστηριοτήτων του Δ.Σ.
3. Ελεγχος πεπραγμένων του Δ.Σ.
4. Εγκριση πεπραγμένων του Δ.Σ.
5. Αρχαιρεσίες για την ανάδειξη του νέου Δ.Σ. και Εξελεκτικής Επιτροπής.
Υποβολή υποψηφιοτήτων έως 9/12/1996 και ώρα 14.00 στο γεν. γραμματέα, τηλ. 33559.
Η διαδικασία των Αρχαιρεσιών θα είναι από 14.00 μ.μ. έως 18.00 μ.μ.
Παρακαλούνται τα μέλη να προσέλθουν με το δελτίο ταυτότητας.
ΤΟ Δ. ΣΥΜΒΟΥΛΙΟ

ΠΛΙΣΣΕ
ΦΤΙΑΧΝΟΥΜΕ ΟΛΑ ΤΑ ΕΙΔΗ ΠΛΙΣΣΕ ΤΗΣ ΜΗΧΑΝΗΣ, ΣΟΛΕΪ - ΠΛΑΚΕ ΚΑΙ ΣΧΟΛΙΚΕΣ ΦΟΥΣΤΕΣ. ΠΛΗΡΟΦΟΡΙΕΣ ΤΗΛ. 22046 - 96595. Κα ΕΛΛΗ

RENT A CAR

ALEXANDER
ΤΩΡΑ
ΕΝΟΙΚΙΑΣΕΙΣ ΑΥΤ/ΤΩΝ ΜΕ ΤΟΝ ΜΗΝΑ ΣΕ ΧΑΜΗΛΕΣ ΤΙΜΕΣ ΚΑΙ ΦΟΥΛ ΑΣΦΑΛΕΙΑ
ΠΛΗΡΟΦΟΡΙΕΣ: ΤΗΛ.: 3 10 18

ΤΟΠΙΚΕΣ ΕΙΔΗΣΕΙΣ

ΥΠΟΜΝΗΜΑ ΤΗΣ ΓΕΝΙΚΗΣ Δ/ΝΣΕΩΣ ΤΕΛΩΝΕΙΩΝ

ΠΟΛΥ ΣΟΒΑΡΑ ΠΡΟΒΛΗΜΑΤΑ ΑΝΤΙΜΕΤΩΠΙΖΕΙ ΤΟ ΤΕΛΩΝΕΙΟ ΡΟΔΟΥ

ΠΟΙΑ ΜΕΤΡΑ ΘΕΡΑΠΕΙΑΣ ΠΡΟΤΕΙΝΟΝΤΑΙ

Τεράστια είναι τα προβλήματα που αντιμετωπίζει το τελωνείο Ρόδου.

Σχετικά απεστάλη από τη Γενική Δ/νση Τελωνείων προς τα αρμόδια οικονομικά υπουργεία, το Πολιτικό Γραφείο και τους βουλευτές του νομού Δωδ/νήσου, το ακόλουθο υπόμνημα:

Ι. Με αφορμή το αριθ. 5489/20-11-96 έγγραφο του Γενικού Γραμματέα της Περιφέρειας Νοτίου Αιγαίου, με το οποίο σας υπεβλήθη το αριθ. 6313/15-11-96 υπόμνημα του Τελωνείου Ρόδου, στο οποίο λεπτομερώς παρατίθενται τα προβλήματα και οι ανάγκες της Τελωνειακής Περιφέρειας Δωδεκανήσου, γενικότερα, είμεθα υποχρεωμένοι να υποβάλουμε τις ακόλουθες απόψεις της Υπηρεσίας μας.

α) Κατά πάντα, το υπόμνημα περιγράφει αντικειμενικά την αλήθεια, για την γενική αδυναμία της συγκεκριμένης Υπηρεσίας να ανταπεξέλθει στα καθήκοντα και τις υποχρεώσεις της.

β) Αφορμή της δυσλειτουργίας είναι δυνατόν να θεωρηθεί το ελλειπές, και ποιοτικά ανεπαρκές προσωπικό, τα βαθύτερα όμως αίτια είναι κυρίως η διαμορφωμένη από το 1987 πεποίθηση ότι η Τελωνειακή Υπηρεσία πνέει τα λοίσθια λόγω της -τότε- αναμενόμενης και πραγματοποιηθείσης ήδη το 1993 Τελωνειακής Ενωσης των Κρατών-Μελών της Ευρωπαϊκής Ενωσης (τότε ΕΟΚ).

ΙΙ. Η κατά τ' ανωτέρω λανθασμένη πεποίθηση εξυπηρέτησε κατά τρόπο παράδοξο την συσσώρευση αρμοδιοτήτων της Τελωνειακής Υπηρεσίας σε άλλες Δημόσιες Υπηρεσίες, ενώ εντός του Υπουργείου Οικονομικών, αφαιρέθηκαν αρμοδιότητες από την Γ.Δ. Τελωνείων με την δημιουργία θεματικών Δ/νσεων με αποτέλεσμα η Γ.Δ. Τελωνείων να στερείται ακόμη και της ευχέρειας να «τακτοποιεί» τα του οίκου της, εάν δεν συμφωνεί ο Δ/ντής της εκάστοτε αρμόδιας θεματικής Δ/νσης ο οποίος ως προερχόμενος από άλλους κλάδους, πέραν αυτής, αδυνατεί να συλλάβει το νόημα και την ανάγκη των προτάσεων που διατυπώνονται από την Τελωνειακή Υπηρεσία.

ΙΙΙ. Από το 1993 στο πλαίσιο της Ε.Ε. κατηρτίσθηκε πρόγραμμα Στρατηγικής για τα Κοινοτικά Τελωνεία (Τελωνεία 2000) το οποίο περιγράφεται στην «Δήλωση του Δουβλίνου» της 1-12-93.

(Επισυνάπτεται σχετικό Ενημερωτικό Σημείωμα).

Την 22/12/1995 με την αριθ. 2/96 ΚΟΙΝΗ ΘΕΣΗ του Συμβουλίου το Κοινοτικό αυτό Πρόγραμμα έλαβε συγκεκριμένη μορφή και έθεσε το πρόβλημα αναδιάρθρωσης των Τελωνειακών Υπηρεσιών των Κρατών-Μελών κατά τρόπο οξύ και άμεσα συνδεόμενο με τις νέες εκτεταμένες αρμοδιότητες που αναγνωρίζονται στην Κοινοτική Τελωνειακή Υπηρεσία ή και εκχωρούνται σε αυτήν.

Η πραγματικότητα αυτή παραγνωρίζεται, ενώ η ψευδαίσθηση περί του «θανάτου» της Τελωνειακής Υπηρεσίας δεσπόζει ως νοοτροπία δράσης της ευρύτερης Δημόσιας Διοίκησης και παρεμποδίζει ακόμη και την εκδήλωση προτάσεων - εισηγήσεων για την αποκατάσταση της τάξης και οργάνωσης της Ελληνικής Τελωνειακής Υπηρεσίας.

Αμεση και έμπρακτη συνέπεια της ανωτέρω νοοτροπίας ήταν και παραμένει η επί μία δεκαετία πολιτική της μη πρόσληψης τελωνειακών υπαλλήλων η οποία ήδη έχει οδηγήσει:

α) στην ανεπίτρεπτη γήρανση του κλάδου

β) στην ύπαρξη 700 κενών οργανικών θέσεων

γ) στην παράλυση της δράσης λόγω συνωστισμού στον Α' βαθμό υπαλλήλων με 20 και άνω έτη υπηρεσίας, οι οποίοι ουδέποτε έτυχαν, όπως οι λοιποί Δ.Υπάλληλοι των λοιπών κλάδων, προαγωγής και τίτλων Τμηματάρχη ή Δ/ντή.

Ασφαλώς από ουδένα μπορεί να υποστηρικτεί ότι η πρόσληψη τον Μάϊο του 1996 πενήντα τριών ατόμων από τον Διαγωνισμό του ΑΣΕΠ, τον Απρίλιο του 1995, λύει το πρόβλημα, αντίθετα δεικνύει ότι έχει σταθεί αδύνατον να γίνει κατανοητό σε όλη την έκταση του το πρόβλημα και η κρίση που ταλανίζει την Τελωνειακή Υπηρεσία.

IV. Ενδεικτικά φαινόμενα τις κρίσης, πέραν των προβλημάτων που γεννά η έλλειψη προσωπικού είναι:

α) Η καθυστέρηση καθιέρωσης Μοριακού Συστήματος Μεταθέσεων κατ' επιταγή του Ν. 2247/94.

β) Η καθυστέρηση σύνταξης σχεδίου Οργανισμού Περιφερειακών Τελωνειακών Αρχών.

γ) Η καθυστέρηση σύνταξης Σχεδίου Οργανισμού της Κ.Υ. της Γ.Δ. Τελωνείων και Ε.Φ.Κ.

δ) Η παραγνώριση του ρόλου της Τελωνειακής Επιθεώρησης με τον καθορισμό μόνο 16 θέσεων στην Αττική και 55 σε όλη τη χώρα.

V. Η υπηρεσία αποφεύγοντας περαπέρω ανάπτυξη των προβλημάτων, προτείνει:

α) Την επιτάχυνση των διαδικασιών μετάταξης, εφόσον οι προσλήψεις απαγορεύονται απο την Πολιτική περιορισμού του ευρύτερου Δημόσιου Τομέα.

(Επισυνάπτεται σχετική πρότασή μας)

β) Τον επαναπροσδιορισμό των οργανικών θέσεων, ανά κατηγορία της τελωνειακής υπηρεσίας η οποία θα αδρανοποιηθεί πλήρως με την εντός δυο μηνών το αργότερο, προβλεπόμενης στελέχωσης και λειτουργίας των ΣΔΟΕ.

Η συγκεκριμένη στελέχωση θα αφαιρέσει περί τα 500 άτομα απο την Τελωνειακή Υπηρεσία και θα πρέπει να επισημανθεί ότι το προσωπικό αυτό δεν θα εξευρεθεί από την κατάργηση των ΕΥΤΕ αφού αυτές επιβάλλεται να παραμένουν εν λειτουργία προς προώθηση και επίλυση του συνόλου των υποθέσεων που είτε εκκρεμούν είτε ερευνώνται από αυτές.

VI. Ιδιαίτερα όσον αφορά τα συγκεκριμένα προβλήματα της Τελωνειακής Περιφέρειας Δωδεκανήσου υιοθετούμε και επαναλαμβάνουμε την ΕΘΝΙΚΗ ανάγκη λειτουργίας των Τελωνειακών Υπηρεσιών, κάθε επιπέδου, στο αρχιπέλαγος αφού κάθε λιμάνι του αποτελεί και είσοδο-έξοδο, πύλη της Ευρωπαϊκής Ενωσης.

VII. Συμπερασματικά, διατυπώνουμε τις ακόλουθες προτάσεις:

1) Αμεση προώθηση μετατάξεων προσωπικού ΔΕ κατηγορίας σε συνδυασμό με

2) Ανακατανομή και επαύξηση οργανικών θέσεων Τελων. Υπηρεσία (ΔΕ κατηγορίας)

3) Προώθηση απαιτουμένων Προεδρικών Διαταγμάτων για κατάργηση θεματικών Δ/νσεων προκειμένου να αρθεί η απαγόρευση που υφίσταται στην Τελωνειακή Υπηρεσία να δηλώνει τις ανάγκες της και να εκδηλώνει την απαιτούμενη προς επίλυσή της νομοθετική πρωτοβουλία ώστε:

α) Να εξασφαλίζεται η άμεση αντιμετώπιση των αναγκών.

β) Να επιτυγχάνεται η ουσιαστική εκπροσώπηση στα Κοινοτικά και Διεθνή όργανα.

γ) Να ελέγχεται η δράση των υφιστάμενων αρχών.

δ) Να εντοπίζεται άμεσα η απείθεια ή και το παράνομο της δράσης των Τελωνειακών Υπαλλήλων.

4) Επανακαθορισμός θέσεων Επιθεωρητών της Τελωνειακής Υπηρεσίας. (Επισυνάπτεται σχετική πρότασή μας).

Ο ΔΙΕΥΘΥΝΤΗΣ α.α.
ΠΑΝΑΓΙΩΤΗΣ ΦΡΑΓΚΟΣ

ΤΕΘΗΚΑΝ «ΕΠΙ ΤΑΠΗΤΟΣ» ΘΕΜΑΤΑ ΤΟΥΡΙΣΜΟΥ

ΔΗΛΩΣΕΙΣ ΝΟΜΑΡΧΗ ΓΙΑ ΤΗ ΣΥΝΑΝΤΗΣΗ ΦΟΡΕΩΝ ΜΕ ΤΗΝ ΥΠΟΥΡΓΟ ΑΝΑΠΤΥΞΗΣ

Σχετικά με τη συνάντηση δωδ/κής αντιπροσωπείας, με την υπουργό Ανάπτυξης Βάσω Παπανδρέου ο νομάρχης Γ.Παρασκευάς προέβη χθες στις ακόλουθες δηλώσεις:

Την Τετάρτη 4 Δεκεμβρίου 1996 στα Γραφεία του ΕΟΤ στην Αθήνα πραγματοποιήθηκε συνάντηση υπό την Προεδρία της Υπουργού Ανάπτυξης κ. Παπανδρέου Βασιλικής στην οποία έλαβαν μέρος, εκτός της Υπουργού, ο γραμματέας της Κ.Ε. του ΠΑ.ΣΟ.Κ. και Βουλευτής Δωδ/σου κ. Σκανδαλίδης Κων/νος, οι Βουλευτές Δωδ/σου κ. Παπανικόλας Βασίλης, Κοσμάς Σφυρίου, ο Νομάρχης Δωδ/σου κ. Γιάννης Παρασκευής, ο Πρόεδρος της ΤΕΔΚ και Δήμαρχος Ροδίων κ. Γιώργος Γιαννόπουλος, ο Δήμαρχος Αφάντου κ. Κρητικός Βασίλειος, οι εκπρόσωποι Ενώσεων Ξενοδόχων, Ρόδου κ. Μηναΐδης Βασίλειος, Κω κ. Μπαλαλής Χρήστος, Καρπάθου κ. Γεώργιος Κρησιώτης και εκπρόσωπος του Δήμου Κω.

ΕΙΧΕ ΚΑΘΑΡΑ ΕΝΗΜΕΡΩΤΙΚΟ ΧΑΡΑΚΤΗΡΑ

Συνιστήθηκαν:

α) Ρύθμιση χρεών Ξενοδοχείων

Η κ. Υπουργός θεωρεί ότι υπό τις παρούσες οικονομικές συνθήκες δεν είναι δυνατόν να επιβαρυνθεί ο Κρατικός προϋπολογισμός.

Καταβάλλεται προσπάθεια επίλυσης του προβλήματος μέσω τραπεζών, με την επανεξέταση του τρόπου υπολογισμού των υπερημερών, του παγώματος των χρεών και νέου διακανονισμού.

Επίσης έγινε εν μέρει δεκτή η πρόταση για παύση των διαδικασιών εκποίησης Ξενοδοχειακών μονάδων μέχρι της λήψης της όποιας απόφασης, τουλάχιστον για τις Κρατικές Τράπεζες.

β) Προβολή και Διαφήμιση

Τονίσθηκε στην κ. Υπουργό η ιδιαιτερότητα της περιοχής και η αναγκαιότητα Προβολής και Διαφήμισης.

Ζητήθηκε η συμμετοχή του ΕΟΤ στο κόστος του προγράμματος Προβολής και Διαφήμισης που υλοποιεί η Νομαρχιακή Επιτροπή Προβολής και Διαφήμισης Νομού Δωδ/σου.

Κατετέθη η πρόταση για τον καθορισμό ενός συγκεκριμένου ποσού το οποίο θα καταβάλλεται κάθε χρόνο στη Νομαρχία για την υλοποίηση του προγράμματος όπως και το ξεκαθάρισμα του θεσμικού πλαισίου.

Τέλος προτάθηκε όπως το ποσό αυτό είναι της τάξεως των 60 εκατομμυρίων με την υποχρέωση συμμετοχής των φορέων και της ΤΕΔΚ με το διπλάσιο ποσό.

γ) Εργα υποδομής

γα) ΓΚΟΛΦ Αφάντου

Η κ. Υπουργός διαβεβαίωσε ότι, η εκδήλωση ενδιαφέροντος θα γίνει εντός του επόμενου μήνα με στόχο τη δημιουργία Αθλητικών Εγκαταστάσεων και ήπιας μορφής Τουρισμού.

Επίσης ζητήθηκε, και δεσμεύτηκε γι' αυτό η Νομαρχιακή Αυτοδιοίκηση δια του Νομάρχη, στην κατάθεση πρότασης για χώρο όπου είναι δυνατή η κατασκευή δευτέρου γηπέδου ΓΚΟΛΦ.

Υπήρξε η δέσμευση χρηματοδοτησης του δευτέρου Γηπέδου από τον ΕΟΤ.

Συνεπήθηκε η παραχώρηση ενός τμήματος του Γηπέδου ΓΚΟΛΦ στο Δήμο Αφάντου ως υλοποίηση παλαιότερης δέσμευσης της ηγεσίας του ΕΟΤ (κ. Γιαννακούλιας).

γβ) Καλλιθέα

Εχει ήδη δημοπρατηθεί και εκτελούνται τα έργα επισκευής α' φάσης των κτιριακών εγκαταστάσεων.

Ζητήθηκε η δημοπράτηση της Β' Φάσης με προϋπολογισμό περίπου 140 εκατομμυρίων ούτως ώστε η συνολική παρέμβαση να καλύπτει το ποσό των 300 εκατομμυρίων που ενεγράφη στο αρχικό πρόγραμμα του Β' Κοινοτικού Πλαισίου στήριξης στο Εθνικό σκέλος στον Τομέα τουρισμός - Πολιτισμός.

Η κ. Υπουργός δήλωσε ότι θα καταβληθεί κάθε προσπάθεια ικανοποίησης του αιτήματος.

Ζητήθηκε από την κ. Υπουργό πρόταση Αξιοποίησης και Εκμετάλλευσης της Καλλιθέας από φορείς του Νομού Δωδ/σου, Αυτοδιοίκηση ή ιδιώτες.

δ) Συζητήθηκε το πρόβλημα φορολόγησης της υπεραξίας των μετοχών ανωνύμων εταιρειών κατά τη μεταβίβαση τους ως και ο φόρος ακίνητης περιουσίας.

Ως προς το φόρο Ακίνητης Περιουσίας δόθηκαν ικανοποιητικές διευκρινήσεις, ως προς το πρόβλημα φορολόγησης της υπεραξίας των Μετοχών, υπήρξε κατανόηση για την εξέταση του, εκ μέρους της κ. Υπουργού.

ε) Τέθηκε ως προβληματισμός με την παράκληση παρέμβασης της κ. Υπουργού στις διαδικασίες των κρουαζιεροπλοίων, για την διευκόλυνση των επισκεπτών ως προς την παραμονή τους στην πόλη της Ρόδου.

στ) Προσκλήθηκε η κ. Υπουργός να επισκεφθεί τη Δωδ/σο και ειδικά τη Ρόδο για να έχει προσωπική αντίληψη των πραγμάτων και να συζητηθεί διεξοδικά το Θεσμικό πλαίσιο της Προβολής και Διαφήμισης ως και το πλέγμα καινοτόμων ενεργειών και δράσεων.

Ο Νομάρχης Δωδεκανήσου
Γιάννης Παρασκευάς

ΠΡΟΤΕΙΝΕΤΑΙ Η ΚΑΤΑΣΚΕΥΗ 4 ΓΚΟΛΦ!!

μάρχης Δωδ/σου κ. Γ. Παρασκευάς μετά την συνάντηση που είχε προχθές στην Αθήνα με τον υφυπουργό κ. Φούρα και παράγοντες της Γ.Γ.Α οι οποίοι τον διαβεβαίωσαν ότι ήδη έχει υπογραφεί η σχετική απόφαση για την δημοπράτηση του κολυμβητηρίου Ρόδου και αναμένεται να δοθεί στον τύπο την προσεχή εβδομάδα. Ωστόσο ο Νομάρχης εξέφρασε κάποιες επιφυλάξεις έχοντας υπ' όψιν του τις αναβολές που έχουν σημειωθεί στο παρελθόν σ' ότι αφορά την κατασκευή του κολυμβητηρίου το οποίο θεωρεί πολύ σημαντικό έργο αθλητικής υποδομής.

Με τους αρμόδιους της Γ.Γ.Α ο Νομάρχης συζήτησε το θέμα του μαζικού αθλητισμού που προωθεί η Ν.Α. από τριετία και ζήτησε την οικονομική στήριξη για να μπορέσει όχι μόνο να διατηρηθεί αλλά και να επεκταθεί.

ΟΠΩΣ ΑΝΑΚΟΙΝΩΣΕ ΧΘΕΣ Ο ΝΟΜΑΡΧΗΣ

ΣΥΝΤΟΜΑ Η ΔΗΜΟΠΡΑΤΗΣΗ ΤΟΥ ΚΟΛΥΜΒΗΤΗΡΙΟΥ ΡΟΔΟΥ

Την προσεχή Τρίτη ή Τετάρτη - εκτός απροόπτου - θα δημοσιευθεί η διακήρυξη για την δημοπρασία του κολυμβητηρίου Ρόδου που αποτελεί όνειρο αρκετών χρόνων για την περιοχή μας.

Την ανακοίνωση αυτή έκανε χθες ο Νο-

Το Σάββατο το βράδυ ο νομάρχης επικεφαλής Κλιμακίου Τεχνικών της Νομαρχίας θα μεταβεί στην Κάρπαθο όπου την Κυριακή το μεσημέρι θα πραγματοποιηθεί συνεδρίαση του επαρχιακού συμβουλίου. Στην συνεδρίαση αυτή θα συμμετάσχουν οι δήμαρχοι και κοινοτάρχες της Καρπάθου και Κάσου τα δε θέματα που θα συζητηθούν είναι: Η πορεία των εκτελουμένων έργων της Επαρχίας, η προοπτική των συνενώσεων μικρών κοινοτήτων, η λειτουργία των ολοήμερων σχολείων και η διαδικασία για τον εορτασμό των 50 χρόνων από την ενσωμάτωση της Δωδ/σου με την Ελλάδα.

Ο Νομάρχης απαντώντας χθες σε ερώτηση δημοσιογράφου αν συμφωνεί με την πρόθεση της ΚΕΔ να δεσμεύσει έκταση 800 στρεμ. για την ανάπτυξη ανεμογεννητριών είπε ότι δεν θέλει να το σχολιάσει διότι ο ίδιος πιστεύει ότι πρέπει να υπάρξει αυτόνομη λειτουργία της ΚΕΔ σε τοπικό επίπεδο.

Εξάλλου ο κ. Παρασκευάς αναφερόμενος στην υπόθεση του Γκολφ είπε ότι πέραν της αξιοποίησης του υπάρχοντος σ' Αφάντου πρέπει να δημιουργηθούν και άλλα στο νησί της Ρόδου στις περιοχές του Καλαμώνα, στο παλιό αεροδρόμιο της Καλάθου και στην Νότια Ρόδο.

ΠΡΟΣΦΟΡΑ
Προσφορά καλυμάτων αυτοκινήτων με Γερμανικά υφάσματα των 35.000 δρχ.
ΤΩΡΑ 25.000 δρχ. στο πρατήριο καυσίμων «ΤΕΞΑΚΟ» του κ. Γκινάκη Αλέξανδρου. Αυστραλίας 58 - ΡΟΔΟΣ


ΟΔΗΓΙΕΣ ΓΕΙΤΟΝΑ ΠΡΟΣ ΤΑ ΝΟΣΟΚΟΜΕΙΑ

ΒΑΣΙΚΑ ΔΙΚΑΙΩΜΑΤΑ ΕΧΟΥΝ ΟΙ ΑΣΘΕΝΕΙΣ

Τα βασικά δικαιώματα του ασθενούς που καταπατώνται βάναυσα στα δημόσια νοσοκομεία εμφανίζει ο υπουργός Υγείας ως άμεσα μέτρα για τη βελτίωση της καθημερινής λειτουργίας και της αποτελεσματικότητας των υπηρεσιών.

Σε συνέντευξη Τύπου ο κ. Γείτονας παρουσίασε ένα πρόγραμμα ελέγχου του κόστους νοσηλείας και εξορθολογισμού των δαπανών στα νοσοκομεία και οργανωτικά μέτρα για τη λειτουργία των νοσοκομείων που θα πρέπει να εφαρμοστούν μέσα σε 3 μήνες από τις διοικήσεις των νοσοκομείων. Συγκεκριμένα, ο υπουργός έδωσε εντολή, προκειμένου να υπάρξει:

ΜΕΣΑ ΣΕ ΤΡΕΙΣ ΜΗΝΕΣ ΠΡΕΠΕΙ ΝΑ ΥΛΟΠΟΙΗΘΟΥΝ ΣΥΓΚΕΚΡΙΜΕΝΑ ΜΕΤΡΑ

• Σεβασμός στην αξιοπρέπεια του ασθενούς.

• Λειτουργία γραφείου πληροφοριών και υποδοχής.

• Απαγόρευση του καπνίσματος

• Συνεχής καθαριότητα όλων των χώρων των νοσοκομείων.

• Καθημερινή συντήρηση εγκαταστάσεων, άμεση επιδόρθωση μικροβλαβών, ελαιοχρωματισμοί, επισκευές επίπλων.

• Ελεγχος της παροχής υπηρεσιών στον ασθενή και τήρηση των κανόνων υγιεινής.

• Παρουσία θυρωρού στην είσοδο.

• Εντολή απαγόρευσης εισόδου μικροπωλητών στους χώρους του νοσοκομείου.

Επίσης, ο υπουργός Υγείας υπενθυμίζει την υποχρέωση καθημερινής ενημέρωσης του ΕΚΑΒ για τα κενά κρεβάτια των Μονάδων Εντατικής Θεραπείας.

Το πρόγραμμα ελέγχου του κόστους νοσηλείας και εξορθολογισμού των δαπανών στα νοσοκομεία, περιλαμβάνει:

• Τη συγκρότηση μόνιμης επιτροπής ανάλυσης και ελέγχου του κόστους.

• Την καταγραφή των εισρoών υλικών και προϊόντων και της ακριβούς διάθεσης και κατανάλωσης.

• Την τεκμηρίωση της αναγκαιότητας και αποδοτικότητας για τη χορήγηση έγκρισης σκοπιμότητας για προμήθεια βιοϊατρικού εξοπλισμού.

Η προμήθεια εξοπλισμού δεν θα γίνεται χωρίς την έγκριση του υπουργείου.

ΓΙΑ ΤΗΝ ΠΡΟΑΣΠΙΣΗ ΤΩΝ ΣΥΜΦΕΡΟΝΤΩΝ ΤΟΥΣ

ΥΠΟ ΣΥΣΤΑΣΗ ΕΝΩΣΗ ΔΗΜΟΣΙΟΓΡΑΦΩΝ ΔΩΔ/ΣΟΥ

Από το προσωρινό διοικητικό συμβούλιο της υπό σύσταση Ενώσεως Δημοσιογράφων Δωδ/σου, εκδόθηκε χθες η ακόλουθη ανακοίνωση:

«Πραγματοποιήθηκε χθες στις 8 το βράδυ στην αίθουσα εκδηλώσεων του Ξενοδοχείου Ρόδος Παρκ, η ιδρυτική συνέλευση των μελών της Ενωσης Δημοσιογράφων της Δωδεκανήσου.

ΔΙΟΡΙΣΤΗΚΕ ΠΡΟΣΩΡΙΝΗ ΔΙΟΙΚΗΣΗ

Στην ιδρυτική συνέλευση έλαβαν μέρος δημοσιογράφοι από τα μέσα ενημέρωσης της Ρόδου, έντυπα και ηλεκτρονικά.

Σκοπός της Ενωσης είναι η βελτίωση των επαγγελματικών και οικονομικών συνθηκών των Δημοσιογράφων, η διαφώτιση, επιμόρφωση και πνευματική εξύψωση των μελών καθώς και η ανάπτυξη πνεύματος αλληλεγγύης και συνεργασίας τόσο μεταξύ των μελών της Ενωσης, όσο και με μέλη άλλων Ενώσεων.

Επίσης στους σκοπούς της Ένωσης είναι η δημιουργία ειδικών κεφαλαίων για την κάλυψη εκτάκτων αναγκών καθως και η συνεργασία με ταμεία κύριας και επικουρικής ασφάλισης για την είσπραξη του μερίσματος από το αγγελιόσημο, σύμφωνα με τον νόμο 2328/1995 περί ιδιωτικής τηλεόρασης - ραδιοφωνίας και ραδιοτηλεοπτικής αγοράς.

Κατά την ιδρυτική συνέλευση αποφασίστηκε ο διορισμός προσωρινής διοίκησης, υπό την προεδρία του συναδέλφου κ. Γρηγόρη Πελλού - Βαλέριου, που θα φροντίσει για την ενέργεια των νομίμων διαδικασιών για την εγγραφή μελών και την έγκριση του καταστατικού από το Πρωτοδικείο της Ρόδου, όπου και η έδρα της Ενωσης Δημοσιογράφων Δωδεκανήσου.

Τέλος μέλη της Ένωσης μπορούν να γίνουν οι δημοσιογράφοι και οι συντάκτες, οι ρεπόρτερ, οι ραδιοσχολιαστές, οι μεταφραστές, οι διορθωτές και οι ανταποκριτές των έντυπων και ηλεκτρονικών μέσων της Δωδεκανήσου, που πληρούν τις νόμιμες προϋποθέσεις και τους όρους του καταστατικού».

ΟΠΩΣ ΑΝΑΦΕΡΕΤΑΙ ΣΕ ΣΧΕΤΙΚΗ ΕΓΚΥΚΛΙΟ

ΠΡΟΒΛΗΜΑΤΑ ΔΗΜΙΟΥΡΓΕΙ ΣΤΗ ΔΕΗ Η ΑΝΑΡΤΗΣΗ ΠΙΝΑΚΙΔΩΝ ΔΙΑΦΗΜΙΣΗΣ

ΕΦΙΣΤΑΤΑΙ Η ΠΡΟΣΟΧΗ ΤΩΝ ΟΤΑ

Σοβαρά προβλήματα δημιουργούνται με την ανάρτηση διαφημιστικών πινακίδων, αφισσών ή άλλων αντικειμένων πάνω σε στύλους και λοιπές εγκαταστάσεις της ΔΕΗ. Με εγκύκλιό της η Περιφερειακή Διοίκηση Δωδ/νήσου προς τους ΟΤΑ του νομού και τα Συμβούλια Περιοχής εφιστά την προσοχή για τους κινδύνους και ταυτόχρονα ζητεί πιστή εφαρμογή της νομοθεσίας για τη χορήγηση αδειών ανάρτησης