η δημοκρατική της Ρόδου

εκδότης - διευθυντής
ΒΑΣΙΛΗΣ ΑΘΑΝΑΣΙΟΥ

ΕΛΛΑΣ

ΣΑΒΒΑΤΟ
1 ΜΑΡΤΙΟΥ 1997
ΤΙΜΗ 100 δρχ.
ΑΡΙΘΜΟΣ ΦΥΛΛΟΥ 4.398

στην υπηρεσία του δωδεκανησιακού λαού

ΜΕ ΟΜΙΛΙΕΣ ΤΩΝ ΠΟΛΙΤΙΚΩΝ ΑΡΧΗΓΩΝ

ΕΙΔΙΚΗ ΕΚΔΗΛΩΣΗ ΣΤΗ ΒΟΥΛΗ ΤΗΝ ΤΡΙΤΗ ΓΙΑ ΤΗΝ ΕΝΣΩΜΑΤΩΣΗ

ΠΑΝΗΓΥΡΙΚΗ ΣΥΝΕΔΡΙΑΣΗ ΣΤΟ «ΚΑΣΤΕΛΛΟ» ΤΟΝ ΟΚΤΩΒΡΙΟ

Σε πανηγυρική συνεδρίαση της Βουλής που θα γίνει την προσεχή Τρίτη, 4 Μαρτίου (προς επιβεβαίωση σχετικών πληροφοριών της «δ») θα γιορτασθεί η 50η επέτειος από την Ενσωμάτωση της Δωδ/νήσου με τον εθνικό κορμό. Σύμφωνα με τις πληροφορίες, στο ιστορικό αυτό γεγονός θα αναφερθούν όλοι οι αρχηγοί των κομμάτων, που εκπροσωπούνται στη Βουλή, και (ίσως) «τιμής ένεκεν» και οι 4 βουλευτές της Δωδ/νήσου.

Ως γνωστόν, η Βουλή των Ελλήνων ανακήρυξε το 1997 ως «Ετος της Δωδ/νήσου», έστω κι αν λένε τα ακριτικά νησιά μας ακόμα «το νερό - νεράκι».

Για τις λεπτομέρειες της εκδηλώσεως αυτής ➦Σελ. 6

ΛΟΓΩ ΤΗΣ ΑΔΙΑΛΛΑΚΤΗΣ ΣΤΑΣΗΣ ΠΟΥ ΣΥΝΕΧΙΖΟΥΝ ΝΑ ΑΚΟΛΟΥΘΟΥΝ...

Οργή γονέων - κηδεμόνων κατά των καθηγητών Μέσης

«ΟΙ ΚΑΘΗΓΗΤΕΣ ΠΡΕΠΕΙ ΝΑ ΠΟΝΑΝΕ ΤΑ ΠΑΙΔΙΑ ΚΑΙ ΝΑ ΜΗΝ ΤΑ ΒΛΕΠΟΥΝ ΣΑΝ ΜΙΑ ΚΕΡΔΟΦΟΡΑ ΕΠΙΧΕΙΡΗΣΗ»

«Το να είναι κανείς εκπαιδευτικός, πρέπει να το νιώθει και λίγο. Πρέπει να πονάει τα παιδιά και όχι να τα βλέπει σαν μια κερδοφόρα επιχείρηση». Αυτά αναφέρει, μεταξύ άλλων, σε ανοικτή επιστολή της προς τους καθηγητές, που απεργούν για έβδομη συνεχή εβδομάδα, η πρόεδρος της Ενωσης Συλλόγων Γονέων και Κηδεμόνων κ. Λιλή Τρίπη, καλώντας ταυτόχρονα την ΕΛΜΕ «αντί να στρέφεται εναντίον της Παιδείας, να προσπαθήσει να καθαρίσει τον κλάδο της από αυτούς που χωρίς δυσκολία εισπράτουν ογκώδη ποσά από ιδιαίτερα και φροντιστήρια και μάλιστα αφορολόγητα».

Η κ. Τρίπη αναφερόμενη στην τακτική ορισμένων συνδικαλιστών να περιφέρονται από κανάλι σε κανάλι, τονίζει: «Αν νοιώθατε πραγματικά τους γονείς δεν θα περιπλανιόσασταν στα κανάλια αλλά θα βρισκόσασταν στις αίθουσες διδασκαλίας». Και προκαλεί: «Σας προκαλώ να στήσετε μια 'κάλπη οπουδήποτε και να καλέσετε τους γονείς και τα παιδιά να 'ψηφίσουν και τότε θα πάρετε την απάντηση που ζούν οι γονείς καθημερινά».

Στην ανοικτή επιστολή της η κ. Τρίπη αναφέρει αναλυτικά, τα εξής: ➦Σελ. 6

«ΕΦ' ΟΛΗΣ ΤΗΣ ΥΛΗΣ» ΤΩΝ ΘΕΜΑΤΩΝ

ΑΠΟΚΑΛΥΠΤΙΚΕΣ ΔΗΛΩΣΕΙΣ ΠΑΧΤΑ στη «δημοκρατική»!

✓ «ΕΧΩ ΕΡΩΤΗΜΑΤΙΚΑ ΣΧΕΤΙΚΑ ΜΕ ΤΗ ΣΩΣΤΗ ΔΙΑΧΕΙΡΙΣΗ ΤΩΝ ΕΘΝΙΚΩΝ ΚΑΙ ΚΟΙΝΟΤΙΚΩΝ ΠΟΡΩΝ»
✓ ΑΜΕΣΕΣ ΛΥΣΕΙΣ ΣΤΟ ΠΡΟΒΛΗΜΑ ΤΟΥ ΝΕΡΟΥ
✓ ΟΙ ΧΡΗΜΑΤΟΔΟΤΗΣΕΙΣ ΜΕΣΩ ΤΟΥ ΥΠΟΥΡΓΕΙΟΥ ΑΙΓΑΙΟΥ

Ρόλο συντονιστή όλων των υπουργείων στον ευαίσθητο χώρο του Αιγαίου αναλαμβάνει η υπουργός Αιγαίου κ. Ελισάβετ Παπαζώη σε μια προσπάθεια της κυβερνήσεως να δώσει άμεσες λύσεις στα καθημερινά προβλήματα των κατοίκων των νησιών. Αυτό δήλωσε στη «δ» ο υφυπουργός Εθνικής Οικονομίας κ. Χρήστος Πάχτας, που αναμενόταν χθες βράδυ να έχει συνεργασία «εφ' όλης της ύλης» με την κ. Ελ. Παπαζώη (όπως είχε γράψει και χθες η «δ»), με αφορμή και το πρόβλημα που προέκυψε ➦Σελ. 6

ΕΛΗΞΕ ΧΘΕΣ ΚΑΙ Η ΧΕΙΜΕΡΙΝΗ ΠΕΡΙΟΔΟΣ

«ΕΚΜΑΥΛΙΣΤΗΚΕ» Ο ΘΕΣΜΟΣ ΤΩΝ ΕΚΠΤΩΣΕΩΝ

Οι φετινές χειμερινές εκπτώσεις, που έληξαν χθες, σύμφωνα με τις εκτιμήσεις της αγοράς ήταν οι χειρότερες για τους εμπόρους και οι καλύτερες για τους καταναλωτές. Το αγοραστικό ενδιαφέρον ήταν ιδιαίτερα χαμηλό συγκριτικά με αυτό των προηγούμενων ετών,. με αποτέλεσμα στα μαγαζιά τα ποσοστά των εκπτώσεων να ξεπεράσουν σε πολλές περιπτώσεις το 50%, ακόμα και το 60%.

Κύριο γνώρισμα των φετινών εκπτώσεων ήταν η διασπορά του χαμηλού ενδιαφέροντος σε όλο το εύρος των δύο μηνών (Ιανουάριος - Φεβρουάριος), που παραδοσιακά πλέον διαρκούν επισήμως οι χειμερινές εκπτώσεις.

Συνήθως μέχρι και πέρσι οι αγοραστές «έπεφταν» όλοι μαζί τις πρώτες ➦Σελ. 6

ΠΑΡΑ ΤΙΣ ΧΑΜΗΛΕΣ ΤΙΜΕΣ ΟΙ ΚΑΤΑΝΑΛΩΤΕΣ ΕΜΕΙΝΑΝ ΜΑΚΡΙΑ ΑΠΟ ΤΑ ΜΑΓΑΖΙΑ

Ο ΣΥΛΛΟΓΟΣ ΔΙΕΥΘΥΝΤΩΝ ΞΕΝΟΔΟΧΕΙΩΝ

Το Σάββατο 22 Φεβρουαρίου διενεργήθηκαν στο Ξενοδοχείο «ΠΛΑΖΑ» οι εκλογές του Συλλόγου Διευθυντών Ξενοδοχείων Ρόδου, για την ανάδειξη νέου Διοικητικού Συμβουλίου, ➦Σελ. 6

ΜΕ ΔΙΑΓΡΑΦΗ ΤΟΚΩΝ

Η ΚΤΗΜΑΤΙΚΗ ΡΥΘΜΙΖΕΙ ΧΡΕΗ ΤΩΝ ΞΕΝΟΔΟΧΕΙΩΝ

ΘΑ ΠΡΕΠΕΙ ΝΑ ΚΑΤΑΤΕΘΕΙ ΑΙΤΗΣΗ ΩΣ ΤΙΣ 30 ΙΟΥΝΙΟΥ

Νέους όρους ρύθμισης ληξιπροθέσμων οφειλών ξενοδοχειακών δανείων αποφάσισε χθες το διοικητικό συμβούλιο της Κτηματικής Τράπεζας, η οποία ωστόσο θα πρέπει να εγκριθεί από την επόμενη γενική συνέλευση της Τράπεζας στις 9 Απριλίου. Βασικός άξονας της απόφασης αυτής που έρχεται να λειτουργήσει συμπληρωματικά στο προηγούμενο σχέδιο που είχε εφαρμόσει η Τράπεζα από τα μέσα του 1995 είναι η διαγραφή μέρους των τόκων του άρθρου 27 του ν. 2076/96), από δάνεια που δεν εξυπηρετούνται, ανάλογα με το ποσόν της καταβολής που θα πραγματοποιήσει ο επιχειρηματίας. Το ποσόν που μένει θα υπάγεται σε νέο σχέδιο ρύθμισης.

Με τον τρόπο αυτό η διοίκηση της Τράπεζας ελπίζει στη μετατροπή ενός «παγωμένου» τμήματος του χαρτοφυλακίου σε έσοδα τα οποία θα εγγράφονται ➦Σελ. 6

ΦΩΤΙΑ ΣΕ ΑΥΤΟΚΙΝΗΤΟ

Από άγνωστη αιτία (δεν αποκλείσθηκε, πάντως, το ενδεχόμενο να πρόκειται για εμπρησμό) εκδηλώθηκε χθες πυρκαγιά στο ΙΧΦ αυτοκίνητο του εργολάβου οικοδομών Ιακώβου Σαρικά του Αντωνίου, ετών 42, ➦Σελ. 6

ΑΠΟΘΡΑΣΥΝΘΗΚΑΝ ΟΙ ΤΟΥΡΚΟΙ

ΟΙ ΒΡΑΧΟΝΗΣΙΔΕΣ ΟΘΩΜΑΝΙΚΗ ΚΛΗΡΟΝΟΜΙΑ!

ΚΩΝΣΤΑΝΤΙΝΟΥΠΟΛΗ, 28 (ΑΠΕ)

«Οθωμανική Κληρονομιά», φέρεται -απο την εφημερίδα ΧΟΥΡΙΕΤ να χαρακτηρίζει ο πρόεδρος Σουλεϊμαν Ντεμιρέλ, τις βραχονησίδες του Αιγαίου.

Αναφερόμενη στην συνάντηση που είχε χθες ο πρόεδρος Ντεμιρέλ με την Επιτροπή Εξωτερικών Σχέσεων της Τουρκικής Εθνοσυνελεύσεως, φέρεται να είπε ➦Σελ. 6

ΝΕΕΣ ΠΡΟΚΛΗΤΙΚΕΣ ΔΗΛΩΣΕΙΣ ΤΟΥ ΝΤΕΜΙΡΕΛ

ΣΕ ΣΥΝΑΝΤΗΣΗ ΜΕ ΤΟΥΣ ΔΗΜΟΣΙΟΓΡΑΦΟΥΣ

ΔΗΛΩΣΕΙΣ ΝΟΜΑΡΧΗ «ΕΦ' ΟΛΗΣ ΤΗΣ ΥΛΗΣ»

Η Νομαρχία Δωδεκανήσου ανταποκρινόμενη σε σχετική πρόσκληση του Δ.Σ. της ΕΝΑΕ θα συμμετάσχει στην προσπάθεια για παροχή ανθρωπιστικής βοήθειας στον χειμαζόμενο Βουλγαρικό λαό δήλωσε χθες σε συνέντευξη τύπου ο νομάρχης κ. Γ. Παρασκευάς τονίζοντας ότι «η Ελλάδα ως η πιο ισχυρή χώρα των Βαλκανίων και μέλος της Ε.Ε. οφείλει να βοηθήσει την γείτονα χώρα».

Προς το σκοπό αυτό θα συσταθεί μικτή επιτροπή αποτελούμενη από εκπροσώπους της Νομαρχιακής και της Τοπικής Αυτοδιοίκησης καθώς και των παραγωγικών τάξεων και φορέων.

Αναφερόμενος στις εορταστικές εκδηλώσεις της 7ης Μαρτίου ο νομάρχης είπε ότι την κυβέρνηση θα εκπροσωπήσει ο Υπουργός Εθνικής Αμυνας ➦Σελ. 6

ΜΕΣΟΓΕΙΑΚΟ ΦΟΡΟΥΜ ΘΑ ΠΡΑΓΜΑΤΟΠΟΙΗΘΕΙ ΣΤΗ ΡΟΔΟ

Ο ΜΟΥΤΑΦΗΣ ΔΙΕΥΘΥΝΤΗΣ ΤΗΣ ΕΜΠΟΡΙΚΗΣ

Με απόφαση του δ.σ. της Εμπορικής Τράπεζας της Ελλάδος διορίστηκε χθες και ανέλαβε αμέσως καθήκοντα, ως δ/ντής του υποκαταστήματος Ρόδου ο μέχρι τώρα υποδ/ντής κ. Βαγγέλης Μουτάφης, ιδιαίτερα γνωστός για το ήθος και την εργατικότητα του.

Πρόκειται σίγουρα για μια πολύ επιτυχημένη επιλογή.

ΒΡΗΚΑΝ ΠΛΗΡΗ ΑΝΤΑΠΟΚΡΙΣΗ

ΜΕ «ΓΕΜΑΤΕΣ ΤΣΕΠΕΣ» ΓΥΡΙΣΑΝ ΑΠΟ ΤΗΝ ΑΘΗΝΑ ΔΗΜΑΡΧΟΣ - ΑΝΤΙΔΗΜΑΡΧΟΣ

Με «γεμάτες τις τσέπες» γύρισαν χθες βράδυ στη Ρόδο από την Αθήνα, όπου είχαν παραμείνει επί διήμερο ο δήμαρχος Γ. Γιαννόπουλος και ο αντιδήμαρχος Κ. Σκανδαλίδης.

ΕΙΧΑΝ ΣΥΝΑΝΤΗΣΕΙΣ ΜΕ ΠΟΛΛΟΥΣ ΚΥΒΕΡΝΗΤΙΚΟΥΣ ΠΑΡΑΓΟΝΤΕΣ

Εκτός από την επιτυχή προώθηση συγκεκριμένα διαφόρων θεμάτων του Δήμου στα αρμόδια υπουργεία, έφεραν μαζί τους και 250 εκ. δρχ., που πήραν ως «προκαταβολή» από τον υφυπουργό Εσωτερικών κ. Παπαδήμα για την αντιμετώπιση των άμεσων προβλημάτων (τα χρήματα προέρχονται από τους λεγόμενους «κεντρικούς αυτοτελείς πόρους»).

Στη διάρκεια της παραμονής τους στην Αθήνα οι δύο άνδρες είχαν επαφές με τον υφ/ργό Αθλητισμού κ. Ανδρέα Φούρα, το γ.γ. του ΥΠΕΧΩΔΕ κ. Σαράφογλου, ➦Σελ. 6

ΠΑΝΤΟΥ ΠΑΡΑΜΟΝΕΥΕΙ Ο ΘΑΝΑΤΟΣ

Πολύ επικίνδυνη υπόθεση η οδήγηση σε δρόμους του νησιού

ΠΡΩΤΟΦΑΝΗΣ ΑΣΥΔΟΣΙΑ «ΕΦ' ΟΛΗΣ ΤΗΣ ΥΛΗΣ»

Εξαιρετικά επικίνδυνη υπόθεση είναι πλέον η οδήγηση στους δρόμους της πόλεως αλλά και έξω απ' αυτήν λόγω της ασυδοσίας των περισσότερων οδηγών, που δεν σέβονται ούτε τους κανόνες κυκλοφορίας ούτε τη ζωή των άλλων.

Χαρακτηριστικό παράδειγμα οι μεθυσμένοι οδηγοί, που διαρκώς αυξάνονται και πληθύνονται, γενόμενοι πρόξενοι τροχαίων ατυχημάτων, αλλά και οι «οδηγοί» ➦Σελ. 6

ΜΕ ΑΦΟΡΜΗ ΤΙΣ ΓΝΩΣΤΕΣ ΠΡΟΤΑΣΕΙΣ ΤΟΥ...

Ο νομάρχης «άδειασε» το δ.σ. του Νοσοκομείου

Συμφωνεί το Επαρχιακό Συμβούλιο Καρπάθου - Κάσου για την επιστημονική ένταξη του κέντρου Υγείας Καρπάθου στο Πανεπιστημιακό Νοσοκομείο Ηρακλείου «διότι θα υπάρχει καλύτερη παροχή υγειονομικών υπηρεσιών προς τους κατοίκους των δύο νησιών».

Τη δήλωση αυτή έκανε χθες στους δημοσιογράφους ο έπαρχος Καρπάθου - Κάσου κ. Μ. Χανιώτης τονίζοντας ταυτόχρονα ότι θεωρεί «όψιμο το ενδιαφέρον πολλών «σοφών» της Ρόδου που μιλούν ακόμα ➦Σελ. 6

«ΠΡΕΠΕΙ ΝΑ ΕΙΜΑΣΤΕ ΣΟΒΑΡΟΙ ΚΑΙ ΠΡΟΣΓΕΙΩΜΕΝΟΙ»

Η ΜΕΤΟΧΗ ΤΗΣ ΔΑΝΕ

Ακολουθώντας τις γενικές πτωτικές τάσεις, νέα κάμψη σημείωσε χθες στο Χρηματιστήριο Αξιών Αθηνών (ΧΑΑ) η μετοχή της ΔΑΝΕ. Συγκεκριμένα ➦Σελ. 6

ΠΡΕΠΕΙ ΝΑ ΠΡΟΣΕΧΟΥΝ ΟΙ ΚΑΤΑΝΑΛΩΤΕΣ

ΝΕΕΣ ΚΑΤΑΣΧΕΣΕΙΣ ΑΚΑΤΑΛΛΗΛΩΝ ΕΙΔΩΝ

Παρά τους συνεχείς ελέγχους, τις κατασχέσεις και τις μηνύσεις συνεχίζεται η διάθεση στην αγορά ακατάλληλων ειδών γιαυτό και οι καταναλωτές θα πρέπει να επιδεικνύουν αυξημένη προσοχή. Στην κυριολεξία να έχουν τα μάτια τους δεκατέσσερα. Ανδρες του Τμήματος Αγορανομίας Ρόδου με επικεφαλής τον αστυνομικό διευθυντή - αστυκτινίατρο κ. Μιχάλη Ζεμπιλλά προέβησαν πάλι στην κατάσχεση μεγάλων ποσοτήτων ειδών διατροφής γιατί κρίθηκαν ακατάλληλα για την κατανάλωση. Αξίζει να σημειωθεί ότι σε μια περίπτωση, βρέθηκαν σε σοκολάτες άσπρα σκουλίκια!!! Πιο συγκεκριμένα:

• Στην αποθήκη τροφίμων του Νικολάου Γερόλυμου του Ιωάννη, ετών 60, στην οδό Χαρ. Μόσχου 8, ανευρέθησαν και κατασχέθηκαν 716 κιλά διάφορα μπισκότα Παπαδοπούλου (γκοφρέτες, prince, tiramison κ.λπ) γιατί είχε λήξει η ημερομηνία διάθεσης και παρουσίαζαν αλλοίωση της οσμής ➦Σελ. 6

ΑΝΕΥΡΕΘΗΣΑΝ ΚΑΙ ΣΟΚΟΛΑΤΕΣ ΜΕ ΣΚΟΥΛΙΚΙΑ

Ο ΣΚΑΝΔΑΛΙΔΗΣ ΣΤΙΣ ΗΠΑ

Για τον Καναδά και τις Ηνωμένες Πολιτείες της Αμερικής , αναχώρησε χθές ο Γραμματέας της Κ.Ε. του ΠΑΣΟΚ και βουλευτής Δωδεκανήσου Κώστας Σκανδαλίδης, με σταθμούς το Τορόντο, τη Νέα Υόρκη, τη Φιλαδέλφεια και τη Βοστώνη κατά σειρά.

Στο Τορόντο ➦Σελ. 6

WINTER
NIGHT CLUB
Ολο το χειμώνα μαζί σας!!
Prive Club
LIMELIGHT
Β. ΗΠΕΙΡΟΥ 24Α' - ΤΗΛ. 20323

ΚΙΝΗΜΑΤΟΓΡΑΦΟΙ

„ΜΕΤΡΟΠΟΛ
Τηλ. 28400 ΔΥΟ ΤΑΙΝΙΕΣ
ΔΥΟ ΠΡΟΒΟΛΕΣ 7 - 9.30 ΚΑΙ 9.30 - 12
Μια ρομαντική ερωτική **ΚΩΜΩΔΙΑ** με την υπογραφή της **ΜΠΑΡΜΠΑΡΑ ΣΤΡΕΪΖΑΝΤ**
Η ταινία που είναι υποψήφια για **ΔΥΟ ΟΣΚΑΡ**
Ο ΚΑΘΡΕΦΤΗΣ ΕΧΕΙ ΔΥΟ ΠΡΟΣΩΠΑ
'THE MIRROR HAS TWO FACES'
ΠΡΩΤΑΓΩΝΙΣΤΟΥΝ: ΜΠΑΡΜΠΑΡΑ ΣΤΡΕΪΖΑΝΤ ΤΖΕΦ ΜΠΡΙΤΖΕΣ ΛΩΡΙ ΜΠΑΚΩΛ
ΤΗΝ ΔΕΥΤΕΡΑ ***«ΟΛΟΙ ΛΕΝΕ Σ' ΑΓΑΠΩ»***
ΓΟΥΝΤΥ ΑΛΕΝ - ΤΖΟΥΛΙΑ ΡΟΜΠΕΡΤΣ

«ΤΙΤΑΝΙΑ»
ΚΟΛΟΚΟΤΡΩΝΗ 98
DOLBY STEREO ΤΗΛ. 25876 - 64050
Απογευματινή: 6.00 (ΣΑΒΒΑΤΟ - ΚΥΡΙΑΚΗ)
Βραδυνή 8.00 μμ Νυχτερινή 10.00μ.μ
Πολλά μπορούν να συμβούν στη μέση του πουθενά
ΦΑΡΓΚΟ
FARCO
7 υποψηφιότητες για τα ΟΣΚΑΡ 1997
ΠΡΩΤΑΓΩΝΙΣΤΟΥΝ
ΦΡΑΝΣΙΣ ΜΑΚ ΝΤΟΡΜΑΝΤ - ΓΟΥΙΛΙΑΜ ΜΕΗΣΥ
ΣΚΗΝΟΘΕΣΙΑ ΑΔΕΛΦΟΙ ΚΟΕΝ
Παρασκευή έως Πέμπτη

«ΠΑΛΛΑΣ»
Τηλέφωνον 24475
ΔΥΟ ΠΡΟΒΟΛΕΣ 7.30-9.30 ΚΑΙ 9.30-11.30
Η ταινία της ΧΡΟΝΙΑΣ!!!! Σου κόβει την ΑΝΑΣΑ!!!! Οι απελπισμένες προσπάθειες διάσωσης μιάς ομάδας ανθρώπων που εγκλωβίζονται σ' ένα τούνελ ύστερα από μια έκρηξη Δράση και αγωνία στο ΜΑΞΙΜΟΥΜ
ΜΕ ΤΟ ΦΩΣ ΤΗΣ ΗΜΕΡΑΣ
DAY LIGHT
Α' προβολή ΚΑΤΑΛΛΗΛΟΝ
Πρωταγωνιστούν: Σιλβέστερ Σταλόνε
Ενμυ Μπρέννεμαν

ΧΕΙΜΕΡΙΝΟΣ ΚΙΝ/ΦΟΣ
«ΔΗΜΟΤΙΚΟ»
ΤΗΛ: 20265 Ωρες προβολής 7.30 και 9.30
Οι «κλέφτες» της ψυχής της στιγμής, της ευτυχίας, της αθωότητας, του παρόντος, ίσως και του μέλλοντος...
«ΤΙΣ ΜΙΚΡΕΣ ΩΡΕΣ ΤΗΣ ΝΥΧΤΑΣ»
«LES VOLEURS»
Ενα αστυνομικό δράμα
σκηνοθετημένο απο τον **Αντρέ Τεσινέ.**
Πρωταγωνιστούν: Νι. Οτέιγ - Καιρίν Ντενέβ

Τα πολιτιστικά



Κάνω κριτική δημιουργώντας, και όχι βρίσκοντας λάθη
ΜΙΧΑΗΛ ΑΓΓΕΛΟΣ

Γράφει ο
ΑΡΙΣΤΕΙΔΗΣ ΜΙΑΟΥΛΗΣ

ΤΙΜΗΤΙΚΗ ΒΡΑΔΥΑ ΓΙΑ ΤΟΥΣ ΑΓΩΝΙΣΤΕΣ ΤΗΣ ΤΗΛΟΥ

ΑΝ ΠΟΤΕ ΓΡΑΦΕΙ - και θα πρέπει να γραφεί σύντομα - η ιστορία της Δωδεκανήσου, συνολικά, οι επίγονοί μας θα αισθάνονται περήφανοι για τους Αγώνες των προγόνων τους. Όποια σελίδα και αν γυρίσουν θα βρούν γραμμές γεμάτες ηρωισμούς και κατορθώματα που αποδεικνύουν την αγάπη τους για την γεννέτειρα γή.

Ανάμεσα στα Δωδεκάνησα και η Τήλος διεκδικεί τις δικές της λαμπρές σελίδες. Αυτές τις σελίδες θα μας θυμίσει απόψε η Αδελφότητα Τηλίων Ρόδου Ο ΑΓΙΟΣ ΠΑΝΤΕΛΕΗΜΩΝ σε εκδήλωση που θα πραγματοποιηθεί στις 6 το απόγευμα στο Δημοτικό Θέατρο Ρόδου.

Η επιλογή της ημερομηνίας δεν είναι τυχαία. «Την 1η Μαρτίου 1945 οι Τηλιακοί έδωσαν μεγάλη μάχη για να αποτινάξουν το φασισμό και το ναζισμό» μας λέει ο Γενικός Γραμματέας του Συλλόγου κ. Νίκος Παπαεμμανουήλ. Πρωτεργάτες του Αγώνα, ο Ιερός Λόχος και οι Άγγλοι κομάντος που έδωσαν το τελειωτικό χτύπημα και έδιωξαν τον εχθρό και έφεραν την άνοιξη στην Τήλο. Η είδηση έδωσε χαρα και συγκίνηση σε όλους τους Τηλιακούς, που υπέφεραν τα πάνδεινα στη διάρκεια της κατοχής. Οι εκκλησίες σήμαναν χαρμόσυνα και όλοι οι Τηλιακοί, άνδρες, γυναίκες και παιδιά με σημαίες έτρεξαν και ευχαρίστησαν το Θεό για τη σωτηρία τους.

Τιμή και δόξα σ' όλα τα παλικάρια, που πολλά απο αυτά πρόσφεραν και τη ζωή τους. Και νομίζω ότι είναι χρέος μας σήμερα, που δεν βουίζουν τα κανόνια, σήμερα που δεν ακούγεται η μπότα του κατακτητή, να σταθούμε για λίγο την ημέρα αυτή και να θυμηθούμε κάποια παλικάρια, που σήμερα είναι άλλοι γεροντάκια, άλλοι μεσήλικες και άλλοι νεκροί και να αποδώσουμε φόρο.

Δεν είναι λίγοι αυτοί που πολέμησαν όχι μόνο για τη λευτεριά της Τήλου, αλλά και όλης της Δωδεκανήσου».

Έτσι λοιπόν απόψε θα τιμηθούν οι Ιερολοχίτες Μιχαήλ Παναγιωτάκης του Παναγιώτη, Χρήστος Χατζηφούντας του Εμμμανουήλ και ο Στεφανής Παναγιωτάκης του Παναγιώτη. Ακόμη θα τιμηθούν και οι 21 όμηροι (11 απο το Μικρό Χωριό και 10 απο το Μεγάλο Χωριό) που συνέλαβαν οι Γερμανοί, γιατί ήθελαν να τρομοκρατήσουν τους κατοίκους για την προσφορά τους στον Ιερό Λόχο και τους κομάντος.

Πρόκειται για τους: Ηλία Ρωμαίο του Αλεξάνδρου, Βασίλειο Φιλίππου του Μιχαήλ, Χριστόδουλο Λαρδούτσο του Γεωργίου, Μιχαήλ Σακελλάρη του Παντελή, Παντελή Αθανασίου του Αντωνίου, Μιχαήλ Σακελλάρη του Αναστάση, Ηλία Ρωμαίο του Γεωργίου, Μανώλη Κακίνη του Μιχαήλ, Βασίλειο Κόκκινο, Νικόλαο Παπαδόπουλο του Βασιλείου, Αντώνιο Χατζηκώστα του Νικολάου, Εμμανουήλ Χατζημανώλη του Αντωνίου, Παντελή Π. Παπαντωνίου Λάμπρο Ν. Βεργή, Παντελή Ν. Καμπούρη, Μιχαήλ Ε. Νισυρίου, Γεώργιο Ιω. Καμμά, Σταμάτιο Α. Νικολή. Ηλία Ιω. Καμμά, Αντώνιο Φιλ.Καμμά και Ιωάννη Α. Γιαννίκο.

Πολλές ήταν οι υπηρεσίες που προσέφεραν και οι δήμαρχοι Μιχαήλ Σκαναβής και Ιωάννης Σ.Οικονόμου. Να μην ξεχνάμε και την προσφορά του κλήρου. Θα τιμηθούν οι Παρασκευάς Παπαεμμανουήλ και ο Παύλος Λαρδόπουλος.

Σύμφωνα με το πρόγραμμα την εκδήλωση θα ανοίξει Δημοτική Χορωδία, που υπο την διεύθυνση της κ.Ξένης Έμνερ Παπαχαλκίτου θα αποδώσει: Το τραγούδι του σκλάβου (Φ. Βαρέλη), Στον Άη Παντελεήμονα και Εϊραν τα μεσάνυχτα.

Νέοι της παροικίας των Τηλίων της Ρόδου ντυμένοι με τις παραδοσιακές φορεσιές, θα συνοδέψουν τη ΣΗΜΑΙΑ της ΤΗΛΟΥ με τη συνοδεία του τραγουδιού «Αιώνες περιμέναμε».

Στη συνέχεια, τους παρισταμένους θα καλωσορίσει ο Πρόεδρος της Αδελφότητας Τηλίων Ρόδου Ο ΑΓΙΟΣ ΠΑΝΤΕΛΕΗΜΩΝ κ. Νικήτας Μορφωπός. Αμέσως μετά ο Γραμματέας του Συλλόγο κ. Ν. Παπαεμμανουήλ θα αναφερθεί στους αγώνες των κατοίκων της Τήλου για την Ελευθερία απο την αρχαιότητα ώς τον τελευταίο πόλεμο.

Η κ.Ευγενία Στεφανάκη θα απαγγείλει κατόπιν ένα ποίημα του Φ.Βαρέλη.

Χορούς της Τήλου θα χαρίσει αμέσως μετα η χορευτική ομάδα του Συλλόγου. Θα ακουστούν τα τραγούδια: Στον Αη Παντελέημονα Καμάρες, Ειρήνη και θα χορευτεί η Τηλιακιά σούστα.

Στο τέλος θα γίνουν οι απονομές των τιμητικών διακρίσεων.

Οι εκδηλώσεις θα συνεχιστούν και αύριο Κυριακή, όπου στην εκκλησία της Ανάληψης θα τελεστεί Μνημόσυνο για τους νεκρούς ήρωες.

Το καλοκαίρι στην Τήλο ο Σύλλογος θα τιμήσει τους πεσόντες Ιερολοχίτες Νικόλαο Πολυκανδριώτη και Βασίλειο Σκρέπο καθώς και όλους τους άλλους Αντιστασιακούς.

ΓΟΝΕΙΣ ΚΑΙ ΠΑΙΔΕΙΑ

ΑΠΟΨΕ στις 7 μ.μ. στο βιβλιοπωλείο ΤΟ ΔΕΝΤΡΟ στην οδό Χειμάρρας 14, πρόκειται να παρουσιαστεί το βιβλίο των εκπαιδευτικών Παναγιώτη Ι.Σταμάτη και Γεωργίου Μ.Παντάζη με τίτλο ΕΝΗΜΕΡΩΣΗ ΓΟΝΕΩΝ.

Το βιβλίο αυτό απευθύνεται σε γονείς με παιδιά προσχολικής ηλικίας. Είναι όμως χρήσιμο και σε δασκάλους, φοιτητές των παιδαγωγικών τμημάτων δημοτικής εκπαίδευσης και νηπιαγωγών.

Θέτει προβληματισμούς και προτείνει λύσεις σε καίρια προβλήματα της πρωτοβάθμιας εκπαίδευσης και της παιδείας μας γενικότερα.

Ο ΔΑΣΚΑΛΟΣ ΦΩΤΗΣ ΒΑΡΕΛΗΣ

Σε 475 σελίδες ο Δάσκαλος Φώτης Βαρέλης, κατάφερε να ανασύρει απο τα βάθη τις μνήμης του τις πιο ωραίες στιγμές απο την πορεία του στο χώρο της εκπαίδευσης. Οι μνήμες αυτές καταγράφονται στην καλαίσθητη έκδοση της Δημόσιας Βιβλιοθήκης Ρόδου, με τον τίτλο Ο ΔΑΣΚΑΛΟΣ, που κυκλοφορεί αυτές τις μέρες. Το εξώφυλλο φιλοτέχνησε ο κ. Γιάννης Μαχαιρίδης.

Περισσότερα για την έκδοση αυτή, που θα παρουσιαστεί στη Ρόδο εντός του Μαρτίου, θα αναφέρουμε προσεχώς.



Alfa 146 Sportiva

ALFA 146, Η ΝΕΑ ALFA ROMEO. ΖΗΣΤΕ ΜΑΖΙ ΤΗΣ ΜΟΝΑΔΙΚΕΣ ΟΔΗΓΙΚΕΣ ΣΥΓΚΙΝΗΣΕΙΣ. ΔΥΝΑΤΟΣ ΧΑΡΑΚΤΗΡΑΣ: ΚΙΝΗΤΗΡΕΣ BOXER 1.4, 1.6 ΚΑΙ 1.7 16V. ΣΤΑΘΕΡΗ: ΑΝΑΡΤΗΣΕΙΣ ΜΕ ΕΛΕΓΧΟΜΕΝΗ ΕΛΑΣΤΙΚΟΤΗΤΑ, ΡΥΘΜΙΖΟΜΕΝΟ ΣΕ ΥΨΟΣ ΥΔΡΑΥΛΙΚΟ ΤΙΜΟΝΙ, ABS ΚΑΤΟΠΙΝ ΠΑΡΑΓΓΕΛΙΑΣ - STANDARD ΣΤΗΝ 1.7 16V. ΑΣΦΑΛΗΣ: ΚΑΜΠΙΝΑ ΕΠΙΒΑΤΩΝ ΠΡΟΟΔΕΥΤΙΚΗΣ ΠΑΡΑΜΟΡΦΩΣΗΣ, ΠΛΕΥΡΙΚΟΙ ΔΟΚΟΙ ΑΣΦΑΛΕΙΑΣ, ΣΥΣΤΗΜΑ ΠΡΟΛΗΨΗΣ ΠΥΡΚΑΓΙΑΣ FPS, ΤΗΛΕΣΚΟΠΙΚΟΣ ΑΞΟΝΑΣ ΤΙΜΟΝΙΟΥ, ΑΕΡΟΣΑΚΟΣ ΟΔΗΓΟΥ, ΑΕΡΟΣΑΚΟΣ ΣΥΝΟΔΗΓΟΥ ΚΑΤΟΠΙΝ ΠΑΡΑΓΓΕΛΙΑΣ. ΑΝΕΤΗ: ΚΑΜΠΙΝΑ ΕΠΙΒΑΤΩΝ ΜΕ ΗΧΟΜΟΝΣΗ, ΒΕΛΟΥΔΙΝΗ ΕΠΕΝΔΥΣΗ ΣΑΛΟΝΙΟΥ, ΕΙΔΙΚΑ ΣΧΕΔΙΑΣΜΕΝΟΣ ΧΩΡΟΣ ΓΙΑ ΤΟΝ ΣΥΝΟΔΗΓΟ, ΗΛΕΚΤΡΙΚΑ ΠΑΡΑΘΥΡΑ, ΗΛΕΚΤΡΟΜΑΓΝΗΤΙΚΕΣ ΚΛΕΙΔΑΡΙΕΣ, ΜΕΓΑΛΟΣ ΧΩΡΟΣ ΑΠΟΣΚΕΥΩΝ. Η ALFA 146 ΠΡΟΣΤΑΤΕΥΕΤΑΙ ΜΕ ΤΟ ΣΥΣΤΗΜΑ IMMOBILIZER ALFA CODE. ALFA 146: ΜΙΑ ALFA ΠΟΥ ΕΧΕΙ ΟΛΑ ΟΣΑ ΑΝΑΖΗΤΑΤΕ ΣΕ ΕΝΑ ΚΟΡΥΦΑΙΟ ΑΥΤΟΚΙΝΗΤΟ. ΚΑΙ ΠΑΝΩ ΑΠ' ΟΛΑ, ΕΙΝΑΙ ALFA ROMEO.

ALFA 146.
ΠΡΟΣΩΠΙΚΟΤΗΤΑ ALFA ROMEO.

AUTORODOS A.E.
ΑΥΣΤΡΑΛΙΑΣ 60. ΡΟΔΟΣ, ΤΗΛ: 0241-27421

TV Πρόγραμμα

ΕΤ

08.00 ΠΑΙΔΙΚΟ ΠΡΟΓΡΑΜΜΑ ΠΑΤΙΝΑΖ
08.25 Ο ΜΑΓΙΚΟΣ ΚΟΣΜΟΣ ΤΟΥ ΓΙΑΝΝΟΥ
09.00 ΣΤΡΟΥΜΦΑΚΙΑ
09.25 ΤΑ ΣΚΑΝΤΖΟΧΟΙΡΑΚΙΑ ΚΑΙ ΟΙ ΦΙΛΟΙ ΤΟΥΣ
09.50 Η ΟΡΧΗΣΤΡΑ ΤΟΥ ΟΣΚΑΡ ΜΟΥΣΙΚΗ ΣΕΙΡΑ
10.15 Η ΧΑΡΑ ΚΑΙ ΤΟ ΓΚΟΥΝΤΡΟΥΝ
10.40 ΕΠΙΧΕΙΡΗΣΗ ΜΠΑΜΠΟΥ
11.05 ΙΣΤΟΡΙΕΣ ΤΟΥ ΑΡΣΕΝ ΛΟΥΠΕΝ
11.30 ΚΛΕΙΤΟΣ ΚΑΙ ΣΙΑ
12.00 ΑΣ ΓΝΩΡΙΣΤΟΥΜΕ ΠΑΙΖΟΝΤΑΣ
13.45 ΟΙ ΔΙΚΟΙ ΜΑΣ ΑΝΘΡΩΠΟΙ
14.10 ΣΤΟ ΡΥΘΜΟ ΤΟΥ ΕΡΩΤΑ
15.00 ΕΙΔΗΣΕΙΣ
15.20 ΕΝ ΛΕΥΚΩ
17.00 ΜΑΖΙ ΣΤΟ ΤΙΜΟΝΙ
17.30 ΠΑΡΑΘΥΡΟ ΣΤΑ ΣΠΟΡ
18.00 ΕΙΔΗΣΕΙΣ (ΣΥΝΕΧΕΙΑ ΑΘΛΗΤΙΚΗΣ ΕΚΠΟΜΠΗΣ)
21.00 ΕΙΔΗΣΕΙΣ - ΚΑΙΡΟΣ
21.50 ΠΕΡΑΣΤΕ ΤΗΝ ΠΡΩΤΗ ΤΟΥ ΜΗΝΟΣ (ΚΩΜΩΔΙΑ)
23.30 ΞΕΝΗ ΤΑΙΝΙΑ
00.00 ΕΙΔΗΣΕΙΣ - ΚΑΙΡΟΣ
01.20 ΜΟΥΣΙΚΑ ΠΟΡΤΡΕΤΑ

ΕΤ

09.00 ΙΣΠΑΝΙΚΑ
09.14 ΓΑΛΛΙΚΑ
09.39 ΑΓΓΛΙΚΑ
09.53 ΓΕΡΜΑΝΙΚΑ
10.07 ΑΣ ΜΑΘΟΥΜΕ ΓΙΑΠΩΝΕΖΙΚΑ
10.36 ΙΤΑΛΙΚΑ
10.57 ΑΓΩΓΗ ΥΓΕΙΑΣ
11.21 ΟΔΗΓΟΣ ΟΡΧΗΣΤΡΑΣ
12.00 ΕΚΠΑΙΔΕΥΤΙΚΗ ΤΗΛΕΦΗΜΕΡΙΔΑ
12.05 ΘΕΜΑ ΚΑΙ ΘΕΜΑ
12.15 ΚΑΠΝΙΣΜΕΝΟΣ ΟΥΡΑΝΟΣ
13.00 ΧΡΥΣΕΣ ΣΥΝΤΑΓΕΣ
13.30 ΕΙΔΗΣΕΙΣ
13.40 ΕΛΛΗΝΙΚΗ ΤΑΙΝΙΑ
15.00 ΚΟΥΑΣΙΜΟΔΟΣ
15.30 ΤΟ ΠΑΝΗΓΥΡΙ ΤΩΝ ΖΩΩΝ
16.00 ΜΙΑ ΑΣΤΕΙΑ ΟΙΚΟΓΕΝΕΙΑ
16.30 ΤΑ ΞΑΔΕΛΦΙΑ ΤΟΥ ΚΕΒΙΝ
17.00 ΕΙΔΗΣΕΙΣ
17.10 ΓΟΥΙΚΕΝΤ
17.30 ΑΣΠΡΟ ΑΛΟΓΟ
18.00 ΛΙΜΠΕΡΤΙ ΣΤΡΙΤ
18.30 ΕΝΑΛΛΑΚΤΙΚΗ ΣΚΗΝΗ ΤΟΥ ΡΟΚ
19.00 ΑΤΖΕΝΤΑ
19.30 Η ΒΑΡΟΝΗ ΚΑΙ Ο ΠΡΟΚΟΠΗΣ
21.00 ΚΛΗΡΩΣΗ ΛΟΤΤΟ-ΠΡΟΤΟ
21.30 ΞΕΝΗ ΤΑΙΝΙΑ
23.00 ΕΙΔΗΣΕΙΣ - ΚΑΙΡΟΣ
23.30 ΑΓΩΝΑΣ ΠΟΔΟΣΦΑΙΡΟΥ
01.00 ΚΟΡΕΛΙ

MEGA

07.00 ΤΑ ΜΑΠΕΤΑΚΙΑ
07.20 ΟΙ ΠΕΡΙΠΕΤΕΙΕΣ ΤΟΥ Τ-ΡΕΞ
07.45 ΤΡΑΝΣΦΟΡΜΕΡΣ
08.10 ΑΝΙΜΑΝΙΑΚΣ
08.40 ΜΠΟΝΚΕΡΣ
09.10 ΓΚΑΡΓΟΙΛΣ
09.40 ΝΤΙΣΝΕΪ ΚΛΑΜΠ
11.30 ΞΕΝΗ ΤΑΙΝΙΑ
13.15 ΜΕΓΚΑ ΣΤΑΡ
14.00 ΕΙΔΗΣΕΙΣ
14.15 Η ΕΚΠΟΜΠΗ
15.30 ΑΡΧΙΖΕΙ ΤΟ ΜΑΤΣ
16.00 ΑΓΩΝΑΣ ΠΟΛΟ
17.25 ΡΑΝΤΕΒΟΥ ΣΤΑ ΤΥΦΛΑ
18.00 ΕΙΔΗΣΕΙΣ
18.30 ΕΛΛΗΝΙΚΗ ΤΑΙΝΙΑ
18.10 ΜΠΡΑΒΟ
20.35 ΕΙΔΗΣΕΙΣ
21.15 ΣΥΓΓΝΩΜΗ
22.40 ΕΛΛΗΝΙΚΗ ΤΑΙΝΙΑ
00.15 ΕΙΔΗΣΕΙΣ
01.00 ΜΙΝΙ ΣΕΙΡΑ
03.50 ΠΕΡΙΠΟΛΟΙ ΑΜΕΣΟΥ ΔΡΑΣΕΩΣ: ΑΛΗΘΙΝΕΣ ΙΣΤΟΡΙΕΣ
04.50 ΤΟΚ ΤΟΚ
05.45 ΦΡΑΓΚΛ ΡΟΚ

ANT1

06.20 ΟΙ ΕΙΔΗΣΕΙΣ ΤΟΥ CBS
06.45 ΤΗΛΕΜΑΡΚΕΤΙΝΓΚ - ΤΗΛΕΑΓΟΡΑ
07.00 Η ΓΛΥΚΙΑ ΜΕΛΙΣΣΑ
07.30 Ο ΜΙΚΡΟΣ ΝΙΝΤΖΑ
08.00 ΜΠΑΜΠΑΡ ΤΟ ΕΛΕΦΑΝΤΑΚΙ
08.30 Ο ΚΑΛΙΜΕΡΟ ΚΑΙ ΟΙ ΦΙΛΟΙ ΤΟΥ
09.00 ΝΤΡΑΓΚΟΝΜΠΟΛ
09.30 ΧΕΛΩΝΕΣ ΝΙΝΤΖΑ ΕΝ ΔΡΑΣΕΙ
09.55 4 ΕΩΣ 14
10.00 ΣΕΙΛΟΡΜΟΥΝ
10.30 ΙΠΤΑΜΕΝΟΙ ΔΡΑΚΟΙ
10.55 4 ΕΩΣ 14
11.00 ΠΑΟΥΕΡ ΡΕΪΝΤΖΕΡ
11.25 4 ΕΩΣ 14
11.30 ΠΡΙΝ ΧΤΥΠΗΣΕΙ ΤΟ ΚΟΥΔΟΥΝΙ
12.00 ΑΠΟ ΤΗ ΘΕΣΗ ΤΟΥ ΟΔΗΓΟΥ
13.00 ΣΟΥΠΕΡ ΣΑΒΒΑΤΟ
14.00 ΕΙΔΗΣΕΙΣ
14.20 Ο ΠΡΙΓΚΙΠΑΣ ΤΟΥ ΜΠΕΛ ΑΙΡ
15.00 ΣΤΗ ΛΕΩΦΟΡΟ ΤΟΥ ΜΕΛΡΟΟΥΖ
16.00 ΕΛΛΗΝΙΚΗ ΤΑΙΝΙΑ
17.45 ΧΡΥΣΑ ΤΡΙΠΟΝΤΑ
18.00 ΕΙΔΗΣΕΙΣ
18.40 ΤΟ ΜΠΑΣΚΕΤ ΑΕΚ-ΟΛΥΜΠΙΑΚΟΣ
20.20 ΕΙΔΗΣΕΙΣ
21.10 ΑΠΟ ΤΗ ΘΕΣΗ ΤΟΥ ΟΔΗΓΟΥ
21.15 ΕΛΛΗΝΙΚΗ ΤΑΙΝΙΑ
23.05 ΘΕΑΤΡΟ
00.00 ΕΙΔΗΣΕΙΣ
01.20 ΞΕΝΗ ΤΑΙΝΙΑ
02.40 ΤΗΛΕΜΑΡΚΕΤΙΝΓΚ - ΤΗΛΕΑΓΟΡΑ
03.10 ΞΕΝΗ ΤΑΙΝΙΑ
04.45 ΞΕΝΗ ΤΑΙΝΙΑ

FILM NET

08.00 Ο ΕΡΝΕΣΤ ΣΤΗ ΦΥΛΑΚΗ
09.45 ΕΙΣ ΤΟ ΟΝΟΜΑ ΤΟΥ ΠΑΤΡΟΣ
12.00 ΚΑΡΔΙΑ ΚΑΙ ΨΥΧΕΣ
14.00 Η ΕΠΙΣΤΡΟΦΗ ΤΩΝ ΝΕΡΤΖ: ΕΡΩΤΙΚΕΣ ΠΕΡΙΠΕΤΕΙΕΣ
16.00 ΚΛΕΦΤΕΣ ΚΑΙ ΑΣΤΥΝΟΜΟΙ
18.00 ΕΡΩΤΙΚΟ ΤΡΙΓΩΝΟ
20.00 ΤΟ ΚΟΡΑΚΙ
22.00 SPEED
00.00 Η ΚΥΡΙΑ ΝΤΑΠΦΑΙΡ
02.05 ΚΑΚΑ ΚΟΡΙΤΣΙΑ
03.20 ΟΥΡΑΝΟΣ ΚΑΙ ΓΗ
05.40 ΒΛΑΚΜΑΝ

TV4

12.01 ΘΡΗΣΚΕΥΤΙΚΗ ΕΚΠΟΜΠΗ
21.40 ΤΗΛΕ SHOP
13.00 «ΧΡΥΣΕΣ ΣΥΝΤΑΓΕΣ»
13.30 ΤΟ ΜΕΓΑΛΟ ΠΑΙΧΝΙΔΙ
15.10 «ΥΠΑΡΧΕΙ ΘΕΜΑ»
17.30 ΚΙΝΟΥΜΕΝΑ ΣΧΕΔΙΑ
18.10 ΤΗΛΕ SHOP
18.40 ΜΟΥΣΙΚΟ ΔΙΑΛΕΙΜΜΑ
19.05 ΕΛΛΗΝΙΚΗ ΤΑΙΝΙΑ
21.35 ΕΠΙΚΑΙΡΟΤΗΤΑ
22.10 ΞΕΝΗ ΤΑΙΝΙΑ
00.00 ΝΥΧΤΕΡΙΝΑ ΣΠΟΡ

TV7

12.00 ΜΟΥΣΙΚΟ ΠΡΟΓΡΑΜΜΑ
13.00 Ο ΟΡΚΟΣ ΤΗΣ ΣΙΩΠΗΣ (Ε) ΕΛΛΗΝΙΚΗ ΣΕΙΡΑ
14.45 ΤΗΛΕ SHOP
15.20 ΕΛΛΗΝΙΚΗ ΤΑΙΝΙΑ
17.00 ΙΑΤΡΙΚΗ ΕΚΠΟΜΠΗ
18.15 ΠΟΔΟΣΦΑΙΡΟ
20.00 ΕΙΔΗΣΕΙΣ
20.30 ΜΑΛΙΜΠΟΥ (ΚΟΙΝΩΝΙΚΗ)
22.15 ΑΜΕΡΙΚΑΝΙΚΟΣ ΤΙΓΡΗΣ (ΠΕΡ.)
23.00 ΕΙΔΗΣΕΙΣ
00.20 Ο ΤΡΟΜΟΣ ΤΗΣ ΝΕΑΣ ΥΟΡΚΗΣ (ΠΕΡΙΠΕΤΕΙΑ)

ΚΥΡΙΑΚΟΥ ΜΙΧ. ΧΟΝΔΡΟΥ
ΤΟ ΜΟΝΑΣΤΗΡΙ ΤΗΣ ΠΑΝΑΓΙΑΣ ΣΚΙΛΔΕΝΗΣ
(Ρόδου)
Ιστορία - Λαογραφία
Στα Βιβλιοπωλεία

Αναδρομή στο Παρελθόν

«η δημοκρατική της Ρόδου»

Πριν 12 χρόνια

Παρασκευή 1 Μαρτίου 1985

Οι πρώτες (επίσημες;) επαφές μεταξύ εκπροσώπου του ΠΑΣΟΚ κι εκπροσώπου του προέδρου της ΕΔΗΚ κ. Γιάννη Ζίγδη, είναι γεγονός, σύμφωνα τουλάχιστον με πληροφορίες που προέρχονται από συνήθως καλά ενημερωμένες πηγές. Οι επαφές αυτές έχουν σχέση με το ενδεχόμενο προεκλογικής συνεργασίας μεταξύ των δύο κομμάτων στα πλαίσια «ανοίγματος» του κινήματος προς τις κεντρογενείς δινάμεις, προσπάθεια, όμως, που άρχισε και το κόμμα της Αξιωματικής αντιπολίτευσης. Λόγω της φύσης του θέματος δεν έγινε τίποτα (επίσημα) γνωστό, από τις δύο πλευρές. Συγκλίνουσες ωστόσο πληροφορίες αναφέρουν ότι «τέθηκε κατ' αρχήν το θέμα της συνεργασίας» και διαπιστώθηκε ότι «υπάρχει βάση συζητήσεων». Ποιά είναι η βάση αυτή δεν προσδιορίστηκε περισσότερο. Ούτε αφέθηκε να εννοηθεί, αν οι συνομιλίες αυτές είχαν επίσημο χαρακτήρα ή απλώς διερευνητικό, οπότε θα πρέπει να αναμένονται επαφές σε υψηλότερα επίπεδα.

Βέβαιο είναι ακόμα ότι κρούσεις συνεργασίας έγιναν ήδη στην ΕΔΗΚ και από τη Νέα Δημοκρατία. Εκπρόσωπος του κόμματος στη Ρόδο αρνήθηκε πάντως να επιβεβαιώσει ή να διαψεύσει τη σχετική πληροφορία, αρκούμενος να τονίσει ότι «ο κ. Γ. Ζίγδης έχει πράγματι δεχτεί προτάσεις συνεργασίας από διάφορα κόμματα, τις οποίες και μελετά στα πλαίσια των αποφάσεων που πήρε το συνέδριο του κόμματος...».

ΣΑΝ ΣΗΜΕΡΑ
1 Μαρτίου

ΤΟ 1991... σε ανθρώπινο λάθος των κυβερνήτη, συγκυβερνήτη και ελεγκτή προσέγγισης οφείλεται η αεροπορική τραγωδία τουμεταγωγικού αεροσκάφους C130, σύμφωνα με το πρακτικό διερεύνησης του δυστυχήματος.

ΤΟ 1992... στην Ιερουσαλήμ, 24 ήταν οι νεκροί από την κατάρρευση οροφής καφέ-μπαρ, λόγω κατολισθήσεων από παρακείμενο νεκροταφείο.

ΤΟ 1993... ο πρωθυπουργός Κων/νος Μητσοτάκης δήλωσε στον τουρκικό Τύπο ότι η λύση του Κυπριακού αποτελεί προϋπόθεση για την ανάπτυξη των ελληνοτουρκικών σχέσεων και την ολοκλήρωση του ευρωπαϊκού προσανατολισμού.

ΤΟ 1994... η Διαρκής Επιτροπή της Κοινοβουλευτικής Συνέλευσης του Συμβουλίου της Ευρώπης ζήτησε από την Ελλάδα να άρει τα μέτρα κατά των Σκοπίων.

ΤΟ 1995... κάθειρξη 12 χρόνων, ποινή φυλάκισης εννέα μηνών και στέρηση των πολιτικών δικαιωμάτων για τέσσερα χρόνια επιβλήθηκε στον Ματθαίο Μονσελά για τη δολοφονία της οδοντιάτρου Γιόλας Βαγενά.

ΗΜΕΡΗΣΙΑ ΕΦΗΜΕΡΙΔΑ
η δημοκρατική της Ρόδου
Ετος ιδρύσεως 1982
Θεμιστοκλέους Σοφούλη 77
Ταχ. Θυρίδα 339 85100 Ρόδος
Εκδότης - ιδιοκτήτης - διευθυντής:
ΒΑΣΙΛΗΣ Δ. ΑΘΑΝΑΣΙΟΥ
Τηλέφωνα: 28728, 34722, 76655, 79100, 26728, 27919
Telefax: 37333

Η ταυτότητα της Ημέρας

Καιρός

Γενική πρόγνωση καιρού Ελλάδας για σήμερα Σάββατο 29-2-97. Σε όλη τη χώρα προβλέπονται λίγες νεφώσεις που στα δυτικά και βόρεια θα είναι αυξημένες και υπάρχει πιθανότητα να σημειωθούν ασθενείς βροχές κυρίως στα δυτικά. Τοπικά το πρωί θα σημειωθούν ομίχλες. Οι άνεμοι θα πνέουν στα δυτικά από νότιες διευθύνσεις ασθενείς μέχρι μέτριοι και στο Ιόνιο πρόσκαιρα ισχυροί, αλλά γρήγορα θα εξασθενήσουν, και στα ανατολικά βόρειοι ασθενείς που βαθμιαία θα γίνουν νοτιοδυτικοί μέχρι μέτριοι. Η θερμοκρασία θα σημειώσει μικρή άνοδο.

ΣΑΒΒΑΤΟ
1 ΜΑΡΤΙΟΥ 1997
ΕΥΔΟΚΙΑΣ, ΜΑΡΚΕΛΛΟΥ, ΨΥΧΟΣΑΒΒΑΤΟΥ
Ανατολή ηλίου 6.58'
Δύση ηλίου 18.20'
ΣΕΛΗΝΗ 23 ΗΜΕΡΩΝ

Αεροπορικά δρομολόγια

ΠΤΗΣΕΙΣ ΟΛΥΜΠΙΑΚΗΣ

Ρόδος - Αθήνα: Καθημερινά 07.15, 19.05, 22.05
Τρίτη - Τετάρτη - Παρασκευή - Κυριακή 09.25
Δευτέρα 10.25
Τρίτη - Τετάρτη - Σάββατο 14.00

Ρόδος - Θεσσαλονίκη: Δευτέρα - Τετάρτη - Παρασκευή - Κυριακή 19.05

Ρόδος - Ηράκλειο: Δευτέρα - Τετάρτη - Παρασκευή - Κυριακή 16.35

Ρόδος - Κάρπαθος: Καθημερινά πλην Σαββάτου 10.00
Δευτέρα - Τετάρτη - Παρασκευή - Σάββατο - Κυριακή 12.10

Ρόδος - Κάσος: Δευτέρα - Τετάρτη - Παρασκευή - Σάββατο - Κυριακή 12.10 (Μέσω Καρπάθου)

Ρόδος - Καστελλόριζο: Τετάρτη - Παρασκευή - Κυριακή 07.40

ΠΤΗΣΕΙΣ AIR GREECE

Για Αθήνα: - καθημερινά στις 08.00 το πρωί

Για Θεσσαλονίκη: Δευτέρα και Σάββατο στις 17.00

Για Ηράκλειο: Παρασκευή και Κυριακή στις 23.00

Επίσης καθημερινά προς Θεσσαλονίκη και Ηράκλειο μέσω Αθηνών.

Φαρμακεία

ΣΗΜΕΡΑ: διημερεύει το φαρμακείο ΠΕΤΡΑΣ Ι., (Κληρονόμοι), Π.Π. Γερμανού 16, πλ. Φώκιαλη, τηλ. 20538

ΣΗΜΕΡΑ: διανυκτερεύει το φαρμακείο ΠΕΣΤΛΙΚΗΣ ΗΛΙΑΣ, Αλεξάνδρου Διάκου 22-24 (100 μαγαζιά Πλατεία «Θέρμαι»), τηλ. 75331

Καύσιμα

ΣΗΜΕΡΑ:
Διανυκτερεύον πρατήριο καυσίμων ΤΕΧΑΚΟ Αλ. Γκινάκης Αυστραλίας 58 Περιοχή Κόβα

Ακτοπλοϊκά δρομολόγια

ΡΟΔΟΣ: Απόπλους 14.00 για Κω, Κάλυμνο, Λέρο, Πάτμο, Πειραιά

ΡΟΔΑΝΘΗ: Απόπλους 16.00 για Κω, Κάλυμνο, Πειραιά

ΡΟΜΙΛΝΤΑ: Απόπλους 20.00 για Κω, Κάλυμνο, Σάμο, Χίο, Μυτιλήνη, Λήμνο, Αλεξανδρούπολη

Λαικές αγορές

Τετάρτη: στην οδό Βύρωνος (πίσω από το Στάδιο).

Πέμπτη: στην οδό Διαγοριδών.

Παρασκευή: Στην οδό Θεσ/νίκης Ανάληψη.

Σάββατο: στον Αγιο Δημήτριο.

Δέχονται το κοινό

- **ΠΕΡ/ΚΟΣ Δ/ΝΤΗΣ ΔΩΔ/ΣΟΥ** δέχεται Τρίτη & Πέμπτη 11:00 - 13:00.
- **ΝΟΜΑΡΧΗΣ** δέχεται το κοινό κάθε Τρίτη & Πέμπτη από 11.00 - 13.00
- **ΔΗΜΑΡΧΟΣ** Ρόδου δέχεται το κοινό κάθε Τετάρτη από 12.00 - 13.00
- **Ο Αντ/ρχος κ. Μαρτίνος Κανελάκης** δέχεται το κοινό ύστερα από ραντεβού
- **Ο Αντ/ρχος κ.Κ. Σκανδαλίδης** δέχεται κάθε Τρίτη - Πέμπτη από 13.00 - 14.00
- **Ο Αντ/ρχος κ. Αντώνης Αλαβέρας** δέχεται το κοινό Τρίτη και Πέμπτη 13.00 -14.00

Συνάλλαγμα

	ΑΓΟΡΑ	ΠΩΛΗΣΗ		ΑΓΟΡΑ	ΠΩΛΗΣΗ
ΔΟΛΛΑΡΙΟ Η.Π.Α	261.3000	265.160	ΚΟΡΩΝΑ ΣΟΥΗΔΙΑΣ	35.2300	35.1240
ΕΥΡΩΠΑΪΚΗ ΝΟΜ.ΜΟΝ.	303.100	302.1910	ΜΑΡΚΟ ΦΙΝΛΑΝΔΙΑΣ	52.4400	52.2830
ΜΑΡΚΟ ΓΕΡΜΑΝΙΑΣ	156.2000	157.310	ΠΕΣΕΤΑ ΙΣΠΑΝΙΑΣ	1.8420	1.8360
ΦΡΑΓΚΟ ΓΑΛΛΙΑΣ	46.2800	46.1410	ΕΣΚΟΥΔΟ ΠΟΡΤΟΓΑΛΙΑΣ	1.5560	1.5510
ΛΙΡΑ ΑΓΓΛΙΑΣ-ΣΚ.	428.1600	426.8760	ΠΕΝ ΙΑΠΩΝΙΑΣ	215.7000	215.0530
ΛΙΡΑ ΔΗΜ.ΙΡΛΑΝΔΙΑΣ	416.2000	414.9510	ΦΡΑΓΚΟ ΕΛΒΕΤΙΑΣ	178.6300	178.0940
ΦΡΑΓΚΟ ΒΕΛΓΙΟΥ	7.5680	7.5453	ΚΟΡΩΝΑ ΝΟΡΒΗΓΙΑΣ	39.1700	39.0520
ΦΙΟΡΙΝΙ ΟΛΛΑΝΔΙΑΣ	138.9200	138.5030	ΛΙΡΑ ΚΥΠΡΟΥ	522.1200	520.5540
ΛΙΡΕΤΑ ΙΤΑΛΙΑΣ	15.6810	15.6340	ΔΟΛΛΑΡΙΟ ΚΑΝΑΔΑ	192.1000	191.5240
ΣΕΛΛΙΝΙ ΑΥΣΤΡΙΑΣ	22.2000	22.1330	ΔΟΛΛΑΡΙΟ ΑΥΣΤΡΑΛΙΑΣ	202.7600	202.1520
ΚΟΡΩΝΑ ΔΑΝΙΑΣ	40.9480	40.8250			

Χρήσιμα Τηλέφωνα

Άμεση δράση	100	Βλάβες ΔΕΗ	125
Πυροσβεστική	23333	Πληρ. ΟΤΕ	131
Νοσοκομείο	22222	Ώρα	141
Οδική Ασφάλεια:		Φαρμακεία (Διημερ.-Διαν.)	107
EXRESS SERVICE	154	ΠΡΟ-ΠΟ • ΛΟΤΤΟ	111
HELLAS SERVICE	157	ΡΟΔΑ	26300
Ράδιο Ταξί	64712	ΚΤΕΥΛ	27706
Αστυν. Διεύθυνση	27653	ΕΒΕΔ	22281
Ασφάλεια	23294	Δικηγορικός Σύλλογος	27469
Τμήμα Τάξης	23849	Εμπορικός Σύλλογος	35255
Τροχαία	26480	Ολυμπιακή - Κρατήσεις	24555
Λιμεναρχείο	28888	ΔΑΝΕ	77070
Δασαρχείο	191	ΙΚΑ	64912
Τελωνείο	27703	ΤΑΞΥ	68701-3
Υγειονομείο	26666	ΟΑΕΔ	23265
Μητρόπολη	23274	Εργατικό Κέντρο	24730
Νομαρχία	74000	Αρχαιολογία	34719
Δήμος Ρόδου	30113	Περιφ. Δ/ντής	38174 - 38175
Βλάβες ΟΤΕ	121	AIRGREECE	36095

ΜΕΓΑΛΑ ΚΑΤΑΣΤΗΜΑΤΑ
ΑΡΠΑΠΟΥ

Στα καταστήματά μας θα βρείτε:
Υπόγειο: Τρόφιμα -Delicatessen
Ισόγειο: Είδη δώρων -Καλλυντικά
Ποτά -Εποχιακά
1ος Όροφος : Ανδρικά
2ος Όροφος : Γυναικεία -Παιδικά
3ος Όροφος : Ηλεκτρικά-Είδη σπιτιού
4ος Όροφος : Παιχνίδια - Αθλητικά

ΜΕΓΑΛΑ ΚΑΤΑΣΤΗΜΑΤΑ
ΑΡΠΑΠΟΥ

Εσωτερικές Ειδήσεις

ΟΙ ΚΙΝΗΤΟΠΟΙΗΣΕΙΣ ΤΩΝ ΕΚΠΑΙΔΕΥΤΙΚΩΝ

ΑΘΗΝΑ, 28 (ΑΠΕ)

Από το πρωί συνεδριάζει το Διοικητικό Συμβούλιο της ΟΛΜΕ, προκειμένου να συζητήσει τις εξελίξεις στο χώρο της εκπαίδευσης, ενώ από τη Δευτέρα, οι καθηγητές εισέρχονται στην έβδομη εβδομάδα απεργίας.

Ο υφυπουργός Παιδείας Γιάννης Ανθόπουλος, προσερχόμενος σήμερα σε ημερίδα της Διδασκαλικής Ομοσπονδίας για τα παιδιά με ειδικές ανάγκες, ρωτήθηκε από τους δημοσιογράφους, για τη στάση του υπουργείου αν η απεργία συνεχιστεί και τη Δευτέρα.

"Ελπίζω και υπάρχουν σαφείς ενδείξεις ότι η απεργία θα λυθεί", τόνισε ο υφυπουργός.Ο κ. Ανθόπουλος επεσήμανε ότι ήδη το υπουργείο έχει δώσει απαντήσεις στα θεσμικά αιτήματα και είναι ανοιχτό στο διάλογο γι'αυτά, όμως το οικονομικό έχει κλείσει.

Ειδική αγωγή - Νομοσχέδιο

Μιλώντας στην ημερίδα για την ειδική αγωγή, ο κ. Ανθόπουλος ανέφερε ότι το Μάρτιο θα προωθηθεί στη Βουλή σχέδιο νόμου, με τοοποίο αλλάζει η φιλοσοφική βάση της ειδικής αγωγής, λύνονται πολλά θέματα και δρομολογούνται σύγχρονες μέθοδοι αντιμετώπισης των προβλημάτων των παιδιών με ειδικές ανάγκες.

Ο κ. Ανθόπουλος επεσήμανε την ανάγκη να αξιοποιηθεί, μέσα στα σχολεία, κάθε δυνατότητα του παιδιού, ανάλογα με τις μαθησιακές δυσκολίες που αντιμετωπίζει.



Στο νομοθέτημα προβλέπεται η ίδρυση Συμβουλίου Ειδικής Αγωγής, η ίδρυση Τμήματος Ειδικής Αγωγής στο Παιδαγωγικό Ινστιτούτο, η αύξηση θέσεων σχολικών συμβούλων ειδικής αγωγής, η δημιουργία κέντρων γνώσης, αξιολόγησης και συμβουλευτικής υποστήριξης όλου του μαθητικού δυναμικού, η σύσταση νέων θέσεων ειδικού και βοηθητικού προσωπικού και η αύξηση των υπαρχουσών. Ο κ. Ανθόπουλος είπε ακόμη ότι καταρτίζονται προσχέδια Προεδρικών Διαταγμάτων που αναφέρονται στην οργάνωση και τη λειτουργία των σχολικών μονάδων ειδικής αγωγής, ενώ τόνισε ότι για πρώτη φορά σχεδιάστηκαν για την ειδική αγωγή εννέα μεγάλα έργα, ύψους 4.000.000 δρχ, τα οποία εντάχθηκαν στο Κοινοτικό Πλαίσιο Στήριξης.

ΔΗΛΩΣΕΙΣ ΣΗΜΙΤΗ ΓΙΑ ΕΠΑΡΧΙΑΚΟ ΤΥΠΟ

ΑΘΗΝΑ, 28 (ΑΠΕ)

Η κυβέρνηση προωθεί όλα τα μέτρα που θα βοηθήσουν και θα στηρίξουν τον επαρχιακό Τύπο, δήλωσε σήμερα στη Βουλή ο πρωθυπουργός Κώστας Σημίτης.

Απαντώντας σε σχετική ερώτηση του επίτιμου προέδρου της ΝΔ κ. Κ Μητσοτάκη, ο κ. Σημίτης ανέφερε ότι οι επιδοτήσεις που δίνονται μπορούν να φθάσουν από 25% στο κέντρο έως και το 65% σε νομούς, όπως είναι η Θράκη, ενώ σημείωσε ότι είναι η πρώτη φορά που η ανάθεση των διαφημιστικών καταβολών του Δημοσίου γίνεται με πρόγραμμα και με διαφάνεια.

Οσον αφορά το θέμα της σύστασης κοινού λογαριασμού για τις μη ημερήσιες εφημερίδες, ο κ. Σημίτης είπε ότι έχουν γίνει επαφές με το υπουργείο Τύπου και έχει συμφωνηθεί να υπάρξει κοινός λογαριασμός για τη διανομή των σχετικών ποσών. "Στόχος", πρόσθεσε, "

είναι να υπάρξει ενίσχυση όλων ανεξαιρέτως των εφημερίδων".

Για την ανανέωση των εγκαταστάσεων των εφημερίδων, ο πρωθυπουργός δήλωσε ότι θα ενισχυθούν από τους αναπτυξιακούς νόμους, μεποσοστό στην περιφέρεια από 45 έως 55%.

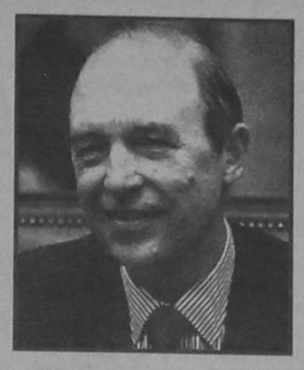

Ο κ. Σημίτης αναφέρθηκε και στο θέμα της εξαίρεσης των περιφερειακών ηλεκτρονικών Μέσων από το αγγελιόσημο, τονίζοντας ότι σκέψη της κυβέρνησης είναι ότι θα πρέπει να υπάρξει νομοθετική εξαίρεση από την επιβάρυνση αυτή, για υπηρεσίες των τοπικών οικονομικών φορέων, που εδρεύουν εκτός Αθηνών και Θεσσαλονίκης, σε σχέση με δραστηριότητες της επαρχίας.

Ο επίτιμος πρόεδρος της ΝΔ εξέφρασε την ικανοποίησή του για την απάντηση του πρωθυπουργού ότι θα προχωρήσει η κυβέρνηση στηνυπογραφή των σχετικών Προεδρικών Διαταγμάτων και σημείωσε ότι "ο επαρχιακός Τύπος και τα περιφερειακά Μέσα αποτελούν το τελευταίο ανάχωμα στην επιχειρούμενη μονοπώληση της πληροφόρησης από τα γνωστά διαπλεκόμενα συμφέροντα".

Ο κ. Μητσοτάκης τόνισε ότι οι 120 επαρχιακές εφημερίδες επιτελούν πολύ σημαντικό και εθνικό έργο, στηρίζουν την περιφερειακή, την πολιτιστική ανάπτυξη και συντηρούν τα ήθη και τα έθιμα. Με την έννοια αυτή, πρόσθεσε, όλοι είμαστε σύμφωνοι ότι χρειάζονται στήριξη και πρέπει να επιβιώσουν. Για τις διαφημίσεις, ο επίτιμος πρόεδρος της ΝΔ, ανέφερε ότι υπάρχει σχετικός νόμος που έχει ψηφισεί εδώ και δυο χρόνια καιδεν εφαρμόζεται. Ο πρωθυπουργός ανταπάντησε ότι η κρατική διαφήμιση σε κάθε κατηγορία μέσων ενημέρωσης θα είναι 30% και για τη διασφάλιση αυτού του ποσοστού οφείλουν όλοι οι δημόσιοι φορείς να καταρτίσουν ετήσιο πρόγραμμα διαφημίσεων, το οποίο θα ελέγχεται από το υπουργείο Τύπου.

ΣΥΖΗΤΗΣΗ ΣΤΗ ΒΟΥΛΗ ΓΙΑ ΚΟΙΝΟΤΙΚΑ ΚΟΝΔΥΛΙΑ

ΑΘΗΝΑ, 28 (ΑΠΕ)

"Το 1997 θα προωθηθεί η υλοποίηση όλων ανεξαιρέτως των προγραμμάτων, εκτός εκείνων που προϋποθέτουν μια διαδικασία πιστοποίησης. Τα προγράμματα που θα προωθηθούν αφορούν το 70% του συνόλου".

Αυτή ηταν η απάντηση του πρωθυπουργού σε ερώτηση του Προέδρου του Συνασπισμού κ. Ν. Κωνσταντόπουλου, ο οποίος κατήγγειλε καθυστερήσεις στην απορροφητικότητα των Κοινοτικών κονδυλίων και κατασπαταλήσεις πόρων. Ο κ. Σημίτης σχολίασε οτι η εικόνα που δίνει ο κ. Κωνσταντόπουλος για περιφερειακή εγκατάλειψη, για έκτακτη ανάγκη για φτώχεια,δεν συμβιβάζεται με τις πραγματικές εξελίξεις και πρόσθεσε οτι αυτή τη στιγμή βρίσκεται σε εξέλιξη το μεγαλύτερο πρόγραμμα που γνώρισε ποτέ η χώρα για την περιφερειακή ανάπτυξη της με έργα τα οποία ξεπερνούν το τρισεκατομμύριο, ενώ βρίσκονται σε εξέλιξη προγράμματα για την καταπολέμηση της ανεργίας και το αποτέλεσμα της πολιτικής αυτής, είναι οτι τα τελευταία χρόνια δημιουργήθηκαν 150.000 θέσεις εργασίας. Ο κ. Σημίτης σημείωσε οτι ως προς το θεσμικό πλαίσιο, ψηφίσθηκε ηδη η νομοθετική ρύθμιση, η οποία κατήργησε το προηγούμενο κέντρο πιστοποίησης και δημιουργείται ένα νέο νομικό πρόσωπο, που θα λειτουργήσει στη διάρκεια του έτους ενώ έχουν γίνει μια σειρά παρεμβάσεις για την αναβάθμιση των δομών διαχείρισης.

Ο πρόεδρος του Συνασπισμού επέμεινε οτι "το πρόβλημα βρίσκεται σε εκρητική κατάσταση και οσο συνεχίζεται το κόστος είναι πολλαπλό, σε υπώλεια χρόνου, χρημάτων, ευκαιριών, πολιτικής αξιοπιστίας".Ο κ. Κωνσταντόπουλος είπε οτι πίσω απο τα Κοινοτικά κονδύλια "φέρνει βόλτες ένας ατελείωτος χορός συμφερόντων" και οτι "κακοποιείται" το Β' Πακέτο Ντελόρ. Κλείνοντας τη συζήτηση ο πρωθυπουργός σχολίασε οτι η κατάσταση παρακολουθείται και οτι όλα εξελίσσονται σύμφωνα με ένα πρόγραμμα. "Υπάρχει ένα σχέδιο δράσης, το οποίο εξασφαλίζει την αποτελεσματικότητα του προγράμματος και στο τέλος της εξαετίας δεν πρόκειται να έχει χαθεί ούτε μια δραχμή".

ΚΥΒΕΡΝΗΤΙΚΟΣ ΕΚΠΡΟΣΩΠΟΣ ΓΙΑ ΑΠΕΡΓΙΑ ΚΑΘΗΓΗΤΩΝ

ΑΘΗΝΑ, 28 (ΑΠΕ)

Την αισιοδοξία του ότι βρισκόμαστε στο τέλος της απεργίας των εκπαιδευτικών εξέφρασε το μεσημέρι ο κυβερνητικός εκπρόσωπος, Δημήτρης Ρέππας. Αναφερόμενος στο αίτημα των καθηγητών για νέα συνάντηση με τον υπουργό Παιδείας, ο κ.Ρέππας είπε ότι οι εκπαιδευτικοί θα πρέπει να προσέρχονται στις συναντήσεις με συγκεκριμένες θέσεις και να αντιμετωπίζουν τα προβλήματα επί της ουσίας και όχι να ζητούν συναντήσεις από τις οποίες μπορούν να δημιουργούνται ψευδείς εντυπώσεις. 'Εχουν γίνει πολλές συναντήσεις με τον υπουργό Παιδείας, πρόσθεσε ο κ. Ρέππας, και από την πλευρά του, ο κ. Αρσένης κατέθεσε προτάσεις για τα θεσμικά θέματα καθώς και για τη συγκρότηση επιτροπής υψηλού επιπέδου για την εξέταση του συνόλου του προβλήματος. Σημείωσε επίσης ότι τα οικονομικά τους αιτήματα ρυθμίστηκαν στο πλαίσιο του ενιαίου μισθολογίου στη βουλή, εκτιμώντας ότι τακόμματα της αντιπολίτευσης δεν αντέδρασαν στο βαθμό που αντιδρούν οι καθηγητές.

ΝΕΟ ΠΡΟΓΡΑΜΜΑ ΚΑΤΑ ΤΗΣ ΑΝΕΡΓΙΑΣ

ΑΘΗΝΑ 28 (ΑΠΕ)

Ενα ακόμα πρόγραμμα του Ο.Α.Ε.Δ. κατά της ανεργίας, τίθεται σε εφαρμογή.Το νέο πρόγραμμα αφορά στην πρόσληψη 5.000 νέων πτυχιούχων σε ιδιωτικές επιχειρήσεις με σκοπό να αποκτήσουν επαγγελματική εμπειρία στην ειδικότητα του κλάδου τους.

Οι πτυχιούχοι άνεργοι που θα προσληφθούν πρέπει να είναι μέχρι 30 ετών αν έχουν πτυχίο τριοβάθμιας εκπαίδευσης και μέχρι 25ετών αν είναι απόφοιτοι Ι.Ε.Κ., τεχνικών - επαγγελματικών Λυκείων και Τεχνικών επαγγελματικών σχολών.

Η επιδότηση ορίζεται στις 2.400 δρχ. την ημέρα και η διάρκειά της από 3 έως 6 μήνες.Η επιχείρηση υποχρεούται να καταβάλει στους προσληφθέντες μισθό, σύμφωνα με τις συλλογικές συμβάσεις και ασφάλιση.Οπως δήλωσε ο υπουργός Εργασίας κ. Παπαϊωάννου το μέτρο αυτό έχει σκοπό να διευκολύνει τους νέους πτυχιούχους να μπουν στον επαγγελματικό βίο, εξοπλισμένοι και με πρακτική άσκηση.

Προσδοκάται ότι μετά τη λήξη της επιδότησης οι επιχειρήσεις θα τοποθετήσουν τους νέους αυτούς σε μόνιμες νέες θέσεις εργασίας.

ΘΕΣΣΑΛΟΝΙΚΗ ΔΗΛΩΣΕΙΣ ΕΒΕΡΤ

ΘΕΣΣΑΛΟΝΙΚΗ, 28 (ΑΠΕ)

Αισιόδοξος ότι η Νέα Δημοκρατία θα εξέλθει ενωμένη την αυριανή προσυνεδριακή συνδιάσκεψη εμφανίστηκε ο σήμερα στη Θεσσαλονίκη ο πρόεδρος της Νέας Δημοκρατίας κ.Μιλτιάδης Εβερτ.

"Είμαι πεπεισμένος οτι δεν θα απογοητεύσουμε τον ελληνικό λαό και τα κομματικά μέλη και στελέχη.Οι εργασίες του προσυνεδρίου θα είναι ενωτικές και εκσυγχρονιστικές", δήλωσε φτάνοντας το μεσημέρι στο αεροδρόμιο "Μακεδονία".

Ο κ.Εβερτ αρνηθηκε να σχολιάσει και πάλι την υποψηφιότητα του κ.Κώστα Καραμανλή.Ο πρόεδρος της ΝΔ φέρεται να είχε ζητήσεινα μην του οργανωθεί υποδοχή στο αεροδρόμιο, όπου τον περίμεναν οι βουλευτές Θεσσαλονίκης κ.Π.Ψωμιάδης,Α.Ρεγκούζας και Γ .Σαλαγκούδης.

Οπως έγινε γνωστό ο κ.Εβερτ σήμερα θα έχει συναντήσεις με κομματικά στελέχη ενω δεν έχει προγραμματιστεί κάποια δημόσια εμφάνισή του.

Στο μεταξύ σως 6 το απόγευμα φτάνει στη Θεσσαλονίκη ο κ.Κώστας Καραμανλής και στο αεροδρόμιο πολιτικοί του φίλοι οργανώνουν υποδοχή.Το βράδυ αναμένονται και οι άλλοι δυο υποψήφιοι κ.Γ.Σουφλιάς και Β.Πολύδωρας.

ΜΕ ΛΙΓΑ ΛΟΓΙΑ

Η ΚΙΝΗΣΗ ΣΤΟ ΧΡΗΜΑΤΙΣΤΗΡΙΟ

ΑΘΗΝΑ, 28 (ΑΠΕ)

Νέα μεγάλη υποχώρηση σημείωσαν οι τιμές των μετοχών στη σημερινή συνεδρίαση του Χρηματιστηρίου με αποτέλεσμα ο γενικός δείκτης τιμών να υποχωρήσει στις 1303,63 μονάδες μειωμένος σε ποσοστό 4,68%. Εντονες πιέσεις δέχθηκαν οι μετοχές των Κατασκευών η πλειοψηφία των οποίων έκλεισε στο κατώτατο όριο διακύμανσης του 8%. Σύμφωνα με πληροφορίες σε σημαντικές πωλήσεις προέβησαν ξένοι επενδυτές. Οι επιμέρους δείκτες έκλεισαν ως εξής:Τράπεζες πτώση 5,51%, Ασφάλειες πτώση 3,37%, Λιζινγκ πτώση 2,65%, Επενδύσεις πτώση 1,79%, Κατασκευές πτώση 7,70%, Βιομηχανίες πτώση 5,14%, Διάφορες πτώση 3,86%%, Συμμετοχών πτώση 3,92%. Ο Δείκτης Παράλληλης Αγοράς υποχώρησε κατα 2,66%. Η αξία των συναλλαγών έφθασε τα 27,9 δισ. δρχ.

ΚΥΒΕΡΝΗΤΙΚΟΣ ΕΚΠΡΟΣΩΠΟΣ ΓΙΑ ΣΥΝΕΔΡΙΟ, ΥΠΟΨΗΦΙΟ ΑΡΧΗΓΟ ΝΔ

ΑΘΗΝΑ, 28 (ΑΠΕ)

Πρόβλημα ιδεολογικής φυσιογνωμίας και πολιτικής στρατηγικής αντιμετωπίζει η Ν.Δ. ενόψει του συνεδρίου της, δήλωσε το μεσημέρι ο κυβερνητικός εκπρόσωπος, Δημήτρης Ρέππας, σχολιάζοντας την πορεία του κόμματος της αξιωματικής αντιπολίτευσης προς το συνέδριο της.

'Οσο για το θέμα της επιλογής αρχηγού, ο κ. Ρέππας είπε ότι η Ν.Δ. χρειάζεται να βρει πρώτα το πλοίο και μετά να επιλέξει τον κατάλληλο καπετάνιο. Το αντίθετο, πρόσθεσε ο κ. Ρέππας, είναι αβδηριτισμός.

ΚΥΒΕΡΝΗΤΙΚΟΣ ΕΚΠΡΟΣΩΠΟΣ ΓΙΑ ΣΤΑΣΗ ΝΔ ΣΤΟ ΘΕΜΑ ΚΑΖΙΝΟ ΦΛΟΙΣΒΟΥ

ΑΘΗΝΑ, 28 (ΑΠΕ)

Λυπηρό χαρακτήρισε ο κυβερνητικός εκπρόσωπος, Δημήτρης Ρέππας, να εμφανίζεται ο πρόεδρος της ΝΔ ως συνήγορος ιδιωτικών συμφερόντων, στην υπόθεση για το καζίνο του Φλοίσβου, όταν η κοινοπραξία του έργου απέσυρε την αίτηση ανάκλησης τηςσχετικής αδειας από την υπουργό Ανάπτυξης, Βάσω Παπανδρέου. Ο κ. Ρέππας προέβη σε αυτή τη δήλωση, κληθείς να σχολιάσει δημοσιογραφικες πληροφορίες, σύμφωνα με τις οποίες, οι βουλευτές της ΝΔ που είναι μέλη της εξεταστικής επιτροπής για το καζίνο του Φλοίσβου, αποφάσισαν να ζητήσουν την παραπομπή για το θέμα αυτό του πρώην υπουργού Τουρισμού, Διονύση Λιβανού αλλά και της κ. Παπανδρέου.

Ο κ. Ρέππας είπε ότι αν αληθεύουν αυτές οι πληροφορίες σημαίνει ότι η Νέα Δημοκρατία, χρησιμοποιεί τις διαδικασίες της εξεταστικής επιτροπής για να διώξει πολιτικούς της αντιπάλους ή ότι ο κ. 'Εβερτ επέλεξε ρόλο συνηγόρου της κοινοπραξίας.

APOLLON
SUPER MARKET

ΠΡΟΣΦΟΡΕΣ
ΑΠΟ 10 ΜΕΧΡΙ 28/2/97

1. SVELTO 1,5 Lt.		550 δρχ.
2. CORN FLAKES KELLOGS	375 Kg.	650 δρχ.
3. ΚΕΤΣΑΠ	340 γρ.	260 δρχ.
4. PASSATA DELMONTE	500 γρ.	115 δρχ.
5. BARILLA ΜΑΚΑΡΟΝΙΑ	500 γρ.	200 δρχ.
6. ΒΑΠ ΛΕΜΟΝΙ - ΠΟΡΤΟΚΑΛΙ	1,5 ΛΙΤ.	330 δρχ.
7. ΠΑΡΜΕΖΑΝΑ ΙΤΑΛ. GRANA		3900 δρχ.
8. ARIEL ΥΓΡΟ ΠΛΥΝΤ. ΡΟΥΧ. 3 κιλ.		2100 δρχ.

ΚΑΙ ΟΛΕΣ ΟΙ ΣΥΣΚΕΥΑΣΙΕΣ ΠΡΟΣΦΟΡΑΣ ΤΩΝ ΕΡΓΟΣΤΑΣΙΩΝ

Και... μην ξεχνάτε! Η είσοδος σας στο «ΑΠΟΛΛΩΝ» σημαίνει διπλό κέρδος!

24 Ώρες στον Κόσμο

ΚΥΠΡΟΣ - ΟΛΟΚΛΗΡΩΘΗΚΕ Ο ΚΑΘΑΡΙΣΜΟΣ ΤΗΣ ΑΜΜΟΧΩΣΤΟΥ

ΛΕΥΚΩΣΙΑ 28 (ΑΠΕ)

Το καθεστώς Ντενκτάς ολοκλήρωσε τον καθαρισμό της κλειστής περιοχής της πόλης της Αμμοχώστου και επιδιόρθωσε το σύστημα ηλεκτροδότησης μερικών δρόμων. Οπως έγινε γνωστό, η επιδιόρθωση έγινε στην περιοχή μεταξύ Αμμοχώστου και Δερύνειας. Στο μεταξύ, το κατοχικό καθεστώς οργάνωσε επίσκεψη δημοσιογράφων στην κλειστή πόλη της Αμμοχώστου, σε μια προσπάθεια να αμβλύνει τις εντυπώσεις από την απειλή για εποικισμό. Σύμφωνα με τον ανταποκριτή του "Ρόιτερ", Τούρκος λοχαγός ισχυρίστηκε ανακριβώς ότι ο καθαρισμός της πόλης γίνεται κάθε χρόνο. Ο ανταποκριτής του "Ρόιτερ" παραθέτει δηλώσεις Τουρκοκύπριων δημοσιογράφων, οι οποίοι ανέφεραν ότι είναι πρωτοφανής ο καθαρισμός της πόλης και εξέφρασαν την άποψη ότι ίσως να πρόκειται για προετοιμασίες εποικισμού της περιοχής που καθαρίστηκε. Κάτω από τη γενική αντίδραση, το κατοχικό καθεστώς ανακοίνωσε ότι θα σταματήσει την πορεία των "Γκρίζων Λύκων" προς την Αμμόχωστο, η οποία τελικά αναβλήθηκε για το τέλος Μαρτίου, όπως γνωστοποιήθηκε από την οργάνωση.

ΤΟΥΡΚΙΑ - ΙΣΡΑΗΛ

ΑΓΚΥΡΑ, 28 (ΑΠΕ)

Την "ανησυχία" της εξέφρασε σήμερα η Τουρκία για την απόφαση της ισραηλινής κυβέρνησης να δημιουργήσει νέο εβραϊκό οικισμό στην ανατολική Ιερουσαλήμ. Το σχέδιο δημιουργεί ανησυχία για την ολοκλήρωση σε σύντομο χρόνο και με πλήρη επιτυχία της ειρηνευτικής διαδικασίας στην Μέση Ανατολή, την στιγμή κατά την οποία επαναλαμβάνονται οι μνήμες απο τα τραγικά γεγονότα που ακολούθησαν την επαναλειτουργία ενός τούνελ, στην ανατολική Ιερουσαλήμ, το περασμένο Φθινόπωρο, αναφέρεται σε ανακοίνωση του υπουργείου Εξωτερικών. "Ελπίζουμε σε επαναξέταση απο την πλευρά του Ισραήλ της πολιτικής του σχετικά με τον οικισμό στην περιοχή Μπαρ Χομα και με άλλους οικισμούς", τονίζεται στην ιδια ανακοίνωση. Ο αρχηγός των τουρκικών ενόπλων δυνάμεων,στρατηγός Καραντανγί, ολοκλήρωσε χθές τριήμερη επίσκεψη στο Ισραήλ. Ηταν η πρώτη φορά που ανώτατος ισραηλινός στρατιωτικός αξιωματούχος επισκέφθηκε το εβραϊκό κράτος.

Εξωτερικές Ειδήσεις

ΑΝΑΜΕΝΕΤΑΙ ΑΥΞΗΣΗ ΙΤΑΛΩΝ ΤΟΥΡΙΣΤΩΝ

Μιλάνο,28 (ΑΠΕ)

Ευοίωνες προοπτικές για την τρέχουσα τουριστική περίοδο, τουλάχιστον οσον αφορά την προσέλευση τουριστών απο την Ιταλία, προέβλεψε ο πρόεδρος του ΕΟΤ κ. Στεφανίδης.

Μιλώντας στα εγκαίνια της Διεθνούς Εκθέσεως Τουρισμού που έγιναν χθες στο Μιλάνο, αναφέρθηκε σε αύξηση των Ιταλών τουριστών κατά 5-6% ώστε και φέτος συνολικά ο αριθμός να φθάσει τις 800.000.

Ο κ. Στεφανίδης τόνισε οτι ο τουρισμός στην Ευρώπη αλλά και σ' ολόκληρο τον κόσμο, διέρχεται μια περίοδο σημαντικών αλλαγών και οτι οι νέες τάσεις περιορίζουν το μοντέλο του μαζικού τουρισμού το οποίο υποχωρεί συνεχώς και υποκαθίσταται απο ποιοτικές προτάσεις διακοπών. Ο πρόεδρος του ΕΟΤ υπογράμμισε οτι η χώρα μας στοχεύει σε μια αναβάθμιση του τουρισμού και τις προσπάθειες που καταβάλλονται για την ολοκλήρωση των έργων υποδομής. Επίσης την προώθηση ειδικών μορφών τουρισμού, όπως είναι ο συνεδριακός, ο θαλάσσιος και ο θεραπευτικός, αφού για πρώτη φορά στην Ελλάδα εγκαινιάζονται υπερσύγχρονα κέντρα θαλασσοθεραπείας στην Κρήτη. Κυρίως , ομως, θα δοθεί έμφαση στον πολιτιστικό τουρισμό, ο οποίος σε συνδυασμό και με τις παραπάνω προσφορές θα καλύπτουν τις απαιτήσεις ακόμη και του πιο απαιτητικού επισκέπτη. Ακολούθως ο διευθυντής του ΕΟΤ στην Ιταλία κ. Κωτσαβέλος παρουσίασε τα αποτελέσματα μιας έρευνας για τον Ιταλό τουρίστα και την Ελλάδα.

Ο Ιταλός τουρίστας

Η Ελλάδα ανήκει στην τυπολογία του Κλασσικού Μύθου και πρωταρχικά την επισκέπτεται κανείς για τα μνημεία της.Παρ' ότι στην Ιταλία υπάρχει το 65% της παγκόσμιας καλλιτεχνικής παραγωγής ένα 25-30% των Ιταλών τουριστών έλκεται ακομη απο

τα αξιοθέατα της χώρας μας και πραγματοποιεί την ανοιξη την επίσκεψή της-Κλασσικός Γύρος.

Ο κύριος, όμως, όγκος των Ιταλών εντάσσεται στα πλαίσια του "τουριστικού μύθου" των 35- Sun Sex Sea ταξειδι διακοπών οπου καταλυτικός παραγοντας είναι η Θάλασσα. Ελλάδα ίσον οι καλοκαιρινές διακοπές μεγάλης διαρκειας σε αμόλυντα νερά, σε αντίθεση με τις ακτές της Αδριατικής, όπου περναγαν τα καλοκαιρια των παιδικών τους χρόνων (πχ Ριμινι). Η Ελλάδα, ξεκινώντας απο τις ακτές της Πελοποννήσου καθίσταται La spiaggia della porta accanto-η παραλία της διπλανής πόρτας, η οποία προσφέρει καλύτερες τιμές απο αυτές της "δικιάς " τους Σαρδινίας και με το κλείσιμο της Γιουγκοσλαβίας ανακαλύπτεται πλεον σε ολόκληρο το φάσμα της Θαλάσσιας Τουρισιτικής Προσφοράς της.

Πρώτα επισκέπτονται τους κλασσικούς προορισμούς Ροδο-Κρήτη- Αττική- Κέρκυρα και στη συνέχεια τα μικρότερα άγνωστα νησιά μας,για το άνοιγμα των οποίων συντέλεσε έντονα η βραβευμένη με Οσκαρ ταινία "Μεσόγειος" και η εκτεταμένη αρθρογραφία.

Ποιοτικοί επισκέπτες με ιδιαίτερο ενδιαφέρον για την γαστρονομία (πρώτο, δεύτερο πιάτο-κρασί και επιδόρπιο), με διάθεση κατανάλωσης στις διακοπές τους (κατά 50% περισσότερο απο οτι στην καθημερινότητά τους) αγαπούν και την φόρμουλα "CLUB" οπου η Ιταλία μετακομίζει στο χωριό διακοπών (ενα μικρό "γκέτο" με παλική κουζίνα, παλική διασκέδαση κλπ.) κατά μεγάλο ποσοστόανεξάρτητοι-μεμονωμένοι αλλα με αύξηση και του οργανωμένου πακέτου, παρουσίασαν την τετραετία 1991-1994 μέση αύξηση 30-25%.

ΚΑΜΙΑ ΑΠΟΦΑΣΗ ΤΗΣ Ε.Ε. ΓΙΑ ΕΝΤΑΞΗ ΤΗΣ ΚΥΠΡΟΥ

Λευκωσία28(ΑΠΕ)

Ο Κοινοτικός Επίτροπος Χανς Βαν ντεν Μπρουκ κατέστησε σαφές οτι δεν υπάρχει κοινή θέση των "15" για το τί θα πράξει η Ευρωπαϊκή Ενωση όταν τεθεί προς επικύρωση απόφαση για ένταξη της Κύπρου.

Επανέλαβε, ωστόσο, οτι η έναρξη των διαπραγματεύσεων για ένταξη δεν υπόκειται σε όρους.Εκείνο που προσθέτουμε, είπε, είναι η δυναμική που θα δοθεί σε αυτές τις διαπραγματεύσεις οταν θα σημειωθεί πρόοδος στο Κυπριακό. Ο Κοινοτικός Επίτροπος επεσήμανε παράλληλα οτι η επίτευξη προόδου στο Κυπριακό δεν αποτελεί όρο για την έναρξη των διαπραγματεύσεων.

Ο Ολλανδός Επίτροπος μιλούσε ενώπιον Ελληνοκυπρίων και Τουρκοκυπρίων δημοσιογράφων σε συνέντευξη Τύπου που έδωσε το πρωί στο"Λήδρα Πάλας", προτού αναχωρήσει απο την Κύπρο. Ο κ. Βαν ντεν Μπρούκ απηύθυνε δραματική έκκληση στον Ραούφ Ντενκτάς να βγάλει αποτην απομόνωση την τουρκοκυπριακή κοινότητα, τονίζοντας ταυτόχρονα ότι η Ευρωπαϊκή Ενωση δεν θα αναγνωρίσει τη λεγόμενη τουρκική Δημοκρατία της Βόρειας Κύπρου. Ο Χανς Βαν ντε Μπρουκ είπε οτι στη διάρκεια των επαφών του στα κατεχόμενα με τον Ραούφ Ντενκτάς, ηγέτες πολιτικών κομμάτων και επιχειρηματίες, προσπάθησε να διασκεδάσει τους φόβους των Τουρκοκυπρίων για το τί θα σημαίνει γι' αυτούς η ένταξη της Κύπρου. Παράλληλα, τους επεσήμανε οτι δεν θα επηρεασθεί η σχέση τους με την Τουρκία. Ο κ. Βαν ντεν Μπρουκ ανέφερε οτι παρ' όλες τις δυσκολίες, το '97 παραμένει κρίσιμο έτος για το Κυπριακό. Δήλωσε επίσης οτι στη διάρκεια των επαφών του διαβεβαίωσε ολες τις πλευρές για έναρξη των ενταξιακών διαπραγματεύσεων στις αρχες του '98. Ο Κοινοτικός Επίτροπος επανέλαβε τη χθεσινή πρόταση για προσωρινές παρεκκλίσεις απο το Κοινοτικό κεκτημένο, όταν θα έχει επιτευχθεί συμφωνία για λύση στο Κυπριακό.

Το πρωί ο Κοινοτικός Επίτροπος είχε συνάντηση με τους πρέσβεις των χωρών-μελών της Ευρωπαϊκής Ενωσης στη Λευκωσία, τους οποίους ενημέρωσε για τις επαφές του. Ο Ευρωπαίος αξιωματούχος αναχώρησε ήδη απο την Κύπρο.

ΚΥΠΡΟΣ: ΠΑΡΑΙΤΗΘΗΚΕ Ο ΑΡΧΗΓΟΣ ΤΩΝ «ΓΚΡΙΖΩΝ ΛΥΚΩΝ»

Λευκωσία, 28 (ΑΠΕ)

Ο τουρκοκυπριακός Τύπος γράφει ότι παραπήθηκε ο αρχηγός των "Γκρίζων Λύκων" στα κατεχόμενα Μεχμέτ Ασλάν και συνδέουν την παραίτησή του με την απόφαση για αναβολή της προκλητικής εκδήλωσης της τρομοκρατικής οργάνωσης στην περιφραγμένη πόλη των Βαρώσιων που επρόκειτο να γίνει την Κυριακή. Μερίδα του Τύπου δίνει την είδηση κάτω από τον τίτλο: "Το Βαρώσι έφαγε τον Ασλάν". Αλλες εφημερίδες γράφουν ότι ο Ασλάν παραπήθηκε σε ένδειξη διαμαρτυρίας για την αναβολή του συλλαλητήριου στο Βαρώσι. Ο ίδιος ο Ασλάν, δήλωσε ότι δεν έχει παραπηθεί, αλλά ότι θα αναλάβει υπεύθυνος της οργάνωσης των "Γκρίζων Λύκων" στο Εθνικιστικό Κόμμα Δικαιοσύνης. Νέος αρχηγός των "Γκρίζων Λύκων" ανέλαβε ο Ενβέρ Παχτσιετσιλέρ.

Ο ΙΣΛΑΜΙΣΜΟΣ ΑΠΕΙΛΕΙ ΤΟΥΣ ΘΕΣΜΟΥΣ ΣΤΗΝ ΤΟΥΡΚΙΑ

Αγκυρα28/ (ΑΠΕ-)

Οι στρατιωτικοί και οι πολιτικοί ηγέτες της Τουρκίας άρχισαν τη συνάντησή τους κατά την οποία θα συζητήσουν τις τεταμένες σχέσεις μεταξύ του ισλαμιστικού κυβερνώντος κόμματος και τουπολιτικοστρατιωτικού κατεστημένου της χώρας.

Του Εθνικού Συμβουλίου Ασφαλείας που συνήλθε στις 15.00 (ωρα Ελλάδας) προεδρεύει ο πρόεδρος της χώρας Σουλεϊμάν Ντεμιρέλ.Οι πολιτικοί αναλυτές αναμένουν μετά τη συνάντηση να υπάρξει προειδοποίηση προς τον πρωθυπουργό Νετζμετίν Ερμπακάν και το κό

μμα της Ευημερίας, ότι ο αυξανόμενος ισλαμιστικός ζήλος απειλεί τους δημοκρατικούς θεσμούς της Τουρκίας. Ο Χασάν Εκιντσί από το Κόμμα του Ορθού Δρόμου, εταίρου στην κυβέρνηση με τους ισλαμιστές, πιστεύει ότι η σημερινή συνάντηση θα μειώσει την πολιτική ένταση.

"Το κόμμα της Ευημερίας δεν μπορεί να συμπεριφέρεται σαν κόμμα της αντιπολίτευσης...το καθήκον των κυβερνήσεων δεν είναι να δημιουργούν εντάσεις και πιέσεις. Θεού θέλοντος, το Ρεφάχ θα είναι πιό προσεκτικό μετά απ'αυτό", είπε ο Εκιντσί στους δημοσιογράφους.

Ο αρθρογράφος Μπιλάλ Τσετίν στην εφημερίδα Γενί Γιουζίλ γράφει ότι "ο φόβος ότι η αύξηση της έντασης τις τελευταίες ημέρες θα οδηγήσει στο να καούν οι γέφυρες, αν και αποτελεί απίθανο ενδεχόμενο, ήταν αρκετός γιά να σηκωθούν οι τρίχες στα κεφάλια όλων στην Αγκυρα".

Ο Ερμπακάν αναμένεται να μιλήσει στην κρατική τηλεόραση απόψε στις 21.00 (ώρα Ελλάδας) και να κάνει τον απολογισμό του κυβερνητικού έργου από τότε που ανέλαβε την εξουσία.

Η κυβέρνηση Ερμπακάν επέζησε πρότασης μομφής αυτή την εβδομάδα από δυό "αριστερά" κόμματα που προειδοποίησαν ότι ο κυβερνητικός συνασπισμός αποτελεί απειλή γιά τον κοσμικό χαρακτήρα της τουρκικής εξουσίας. Την επόμενη εβδομάδα θα συζητηθεί νέα πρόταση μομφής που έχει υποβληθεί από το μεγαλύτερο κόμμα της αντιπολίτευσης.

Οι αναλυτές πάντως δεν πιστεύουν ότι επίκειται στρατιωτικό πραξικόπημα.Το χρηματιστήριο σήμερα, ενόψει της συνεδρίασης του Εθνικού Συμβουλίου Ασφαλείας, διατηρήθηκε σε σταθερά επίπεδα.

ΝΕΟ ΚΑΘΕΣΤΩΣ ΓΙΑ ΤΟΥΣ ΜΑΦΙΟΖΟΥΣ

Ρώμη,28 (ΑΠΕ)

Τέρμα στα σκανδαλώδη, πλουσιοπάροχα προνόμια των μεταμελημένων μαφιόζων, την άμεση αποφυλάκιση και την εφ' όρου ζωής συντήρηση και προστασία τους από το κράτος.

Νομοσχέδιο που επιμελήθηκαν οι υπουργοί Δικαιοσύνης, Τζιοβάνι Μαρία Φλικ και Εσωτερικών, Τζιόρτζιο Ναπολιτάνο, περιορίζει την ευνοϊκή μεταχείριση των συλληφθέντων μαφιόζων που συνεργάζονται με την Ασυνομία. Ετσι, στο εξής, οι μεταμελημένοι που θα αποφασίζουν να συνεργαστούν με την Αστυνομία, δεν θα αποφυλακίζονται την επομένη της πρώτης κατάθεσής τους, αλλά θα είναι υποχρεωμένοι να εκτίσουν το ένα τέταρτο της ποινής που θα τους επιβάλεται. Οσοι δε καταδικάζονται σε ισόβια κάθειρξη, δεν θα αποφυλακίζονται πριν να συμπληρώσουν επτάμισι χρόνια στη φυλακή.

Εξάλλου, με το νέο σχέδιο νόμου "κόβονται" τα επιδόματα εφ' όρου ζωής των μεταμελημένων. Το κράτος δεν θα συντηρεί πλέον τους πρώην μαφιόζους, αλλά θα τους βοηθά οικονομικά μόνο μέχρι την επανένταξή τους στον εργασιακό χώρο. Για τους μεταμελημένους που θέλουν να ενταχθούν στο πρόγραμμα προστασίας, το νέο νομοσχέδιο προβλέπει ότι οι σχετικές πληροφορίες για τη μαφία στις αστυνομικές και δικαστικές αρχές πρέπει να δίνονται εντός εξαμήνου και όχι "με δόσεις", όπως συμβαίνει σήμερα. Ο περιορισμός των προνομίων στους μεταμελημένους μαφιόζους αποτελεί απάντηση στην κοινωνική κατακραυγή γύρω από αυτό το θέμα, αλλά ταυτόχρονα γίνεται λόγω της επιβεβλημένης, πλέον, ανάγκης μείωσης των κρατικών δαπανών για τη συντήρηση και την προστασία τους. Οι πρώην μαφιόζοι που εντάσσονται σήμερα στο πρόγραμμα προστασίας ανέρχονται σε 1.200, ενώ μαζί με τις οικογένειές τους, ξεπερνούν τα 7.000 άτομα.

ΜΕ ΛΙΓΑ ΛΟΓΙΑ

❒ ΙΡΑΚ - ΗΠΑ - ΧΗΜΙΚΑ

ΝΕΑ ΥΟΡΚΗ, 28 (ΑΠΕ Ρόιτερ)

Το αμερικανικό υπουργείο Αμύνης ισχυρίζεται οτι σχεδόν το σύνολο των απόρρητων εγγράφων στα οποία είχαν καταγραφεί περιπτώσεις χρήσης χημικών όπλων κατά τη διάρκεια του πολέμου του Κόλπου έχουν καθεί, παρά την εξαντλητική έρευνα για την ανεύρεσή τους, αναφέρεται σε σημερινό δημοσίευμα της εφημερίδας Νιού Γιόρκ Τάιμς.

Στο δημοσίευμα αναφέρεται οτι τα αρχεία φυλάσσονταν σε δύο χώρους και οτι μόνον 36 από τις 200 σελίδες των εγγράφων έχουν βρεθεί.

Στα χαμένα έγγραφα περιλαμβάνεται η καταγραφή των στοιχείων που αφορούν διάσπαρα οκτώ ημερών, όταν οι αμερικανικές δυνάμεις χωρίς να το γνωρίζουν εκτόξευσαν χημικά όπλα εναντίον ιρακινής αποθήκης όπλων. Η απώλεια των αρχείων που είχαν φυλαχθεί για τον στρατηγό Νόρμαν Σβάρτσκοπφ είχε αναφερθεί για πρώτη φορά τον περασμένο Δεκέμβριο.

Στο δημοσίευμα αναφέρεται οτι η νέα ανακοίνωση ενισχύει τις φήμες περί εγκληματικής ανευθυνότητας του αμερικανικού Πενταγώνου, το οποίο είχε αρνηθεί την ύπαρξη τέτοιων ντοκουμέντων πριν συμφωνήσει τον προηγούμενο χρόνο να τα επιδώσει σε οργάνωση βετεράνων του πολέμου του Κόλπου. Σύμφωνα με την εφημερίδα , τα έγγραφα μεταφέρθηκαν σε δισκέτες και σε χαρτί και μεταφέρθηκαν στην έδρα του Central Command στην Τάμπα της Φλόριντα. Μία δεύτερη δισκέτα φυλασσόταν σε κέντρο διοίκησης του αμερικανικού Στρατού Ξηράς στο Αμπερντίν του Μέριλαντ. Ομως σχεδόν το σύνολο των στοιχείων εξαφανίσθηκε και από τους δύο τόπους φύλαξης.

❒ ΡΟΥΜΑΝΙΑ - ΒΑΣΙΛΙΑΣ

ΒΟΥΚΟΥΡΕΣΤΙ, 28 (ΑΠΕ-Ρόιτερ)

Ο εξόριστος βασιλιάς της Ρουμανίας Μιχαήλ εφθασε σήμερα στη γενέτειρά του για πενθήμερη επίσκεψη, μια εβδομάδα μετά την απόδοση της υπηκοότητάς του απο την νέα κυβέρνηση της χώρας.

Ο βασιλιάς έγινε δεκτός με επευφημίες απο αρκετές εκατοντάδες οπαδούς του. Παρόντες πταν αρκετοί πολιτικοί, συμπεριλαμβανομένου του υπουργού Οικονομικών Μιρτσέα Τσιουμάρα, και προσωπικότητες του πνευματικού κόσμου.

Η επίσκεψη του Μιχαήλ είναι ιδιωτικού χαρακτήρα, αλλά ο πρόεδρος Εμίλ Κοσταντινέσκου εξέφρασε την ελπίδα ο βασιλιάς να αξιοποιήσει το κύρος του για να προωθήσει τις προσπάθειες της Ρουμανίας για ενταξη στο NATO. Ο Μιχαήλ θα συναντηθεί με τον πρωθυπουργό Τσορμπέα και τον πρόεδρο Κοσταντινέσκου.

Ο βασιλιάς, που ζεί στην Ελβετία, υποσχέθηκε να σεβαστεί το σύνταγμα του 1991, που χαρακτηρίζει την Ρουμανία προεδρική δημοκρατία, και να μην εγείρει διεκδικήσεις για ανάκτηση της περιουσίας του..

Ανακοίνωση

Το ΕΡΓΑΣΤΗΡΙ ΔΙΑΤΡΟΦΟΛΟΓΙΑΣ & ΚΛΙΝΙΚΗΣ ΔΙΑΙΤΟΛΟΓΙΑΣ

Της ΧΡΥΣΑΣ Σ. ΚΑΡΑΓΙΑΝΝΗ

Βιολόγου (BSc) - Διατροφολόγου (MSc) Κλινικού Διαιτολόγου (SRD) Kings College University of London

Θα παραμείνει κλειστό από 19/2/97 μέχρι 28/2/97 λόγω απουσίας της για την παρακολούθηση δύο Συνεδρίων Διαιτολογίας στη Μεγάλη Βρετανία

ΠΑΥΛΟΥ ΜΕΛΑ 56, ΡΟΔΟΣ. Τηλ.. 76500

Μια Ξεχωριστη Διοη στη Θαλασσα

ΔΡΟΜΟΛΟΓΙΑ ΑΠΟ 15.2.97 - 31.3.97

ΑΝΑΧΩΡΗΣΗ ΑΠΟ ΡΟΔΟ

ΗΜ/ΝΙΑ	ΗΜΕ.	ΠΛΟΙΟ	ΩΡΑ ΑΝΑΧ.	ΠΡΟΟΡΙΣΜΟΣ
23/2	ΚΥΡ	ΙΑΛΥΣΟΣ	08.00	ΚΑΣΤΕΛΟΡΙΖΟ
		ΡΟΔΟΣ	14.00	ΚΩ-ΚΑΛΥΜΝΟ.-ΛΕΡΟ-ΠΑΤΜΟ-ΠΕΙΡΑΙΑ
24/2	ΔΕΥ	ΙΑΛΥΣΟΣ	12.00	ΚΩ-ΚΑΛΥΜΝΟ.-ΛΕΡΟ-ΠΑΤΜΟ-ΠΕΙΡΑΙΑ
25/2	ΤΡΙ	ΡΟΔΟΣ	14.00	ΚΩ-ΚΑΛΥΜΝΟ-ΛΕΡΟ-ΠΑΤΜΟ-ΠΕΙΡΑΙΑ
26/2	ΤΕΤ	ΙΑΛΥΣΟΣ	12.00	ΚΩ-ΚΑΛΥΜΝΟ-ΑΣΤΥΠ.-ΛΕΡΟ-ΠΑΤΜΟ-ΠΕΙΡΑΙΑ
27/2	ΠΕΜ	ΡΟΔΟΣ	14.00	ΚΩ-ΚΑΛΥΜΝΟ-ΛΕΡΟ-ΠΑΤΜΟ-ΠΕΙΡΑΙΑ
28/2	ΠΑΡ	ΙΑΛΥΣΟΣ	12.00	ΣΥΜΗ-ΤΗΛΟ-ΝΙΣ.-ΚΩ-ΚΑΛΥΜ-ΛΕΡΟ-ΠΑΤ-ΠΕΙΡ.
1/3	ΣΑΒ	ΡΟΔΟΣ	14.00	ΚΩ-ΚΑΛΥΜΝΟ-ΛΕΡΟ-ΠΑΤΜΟ-ΠΕΙΡΑΙΑ
2/3	ΚΥΡ	ΙΑΛΥΣΟΣ	12.00	ΚΩ-ΚΑΛΥΜΝΟ-ΛΕΡΟ-ΠΑΤΜΟ-ΠΕΙΡΑΙΑ
3/3	ΔΕΥ	----------	-----	----------
4/3	ΤΡΙ	ΡΟΔΟΣ	14.00	ΚΩ-ΚΑΛΥΜΝΟ-ΛΕΡΟ-ΠΑΤΜΟ-ΠΕΙΡΑΙΑ
5/3	ΤΕΤ	ΙΑΛΥΣΟΣ	12.00	ΚΩ-ΚΑΛΥΜΝΟ-ΑΣΤΥΠ.-ΛΕΡΟ-ΠΑΤΜΟ-ΠΕΙΡΑΙΑ
6/3	ΠΕΜ	ΡΟΔΟΣ	14.00	ΚΩ-ΚΑΛΥΜΝΟ.-ΛΕΡΟ-ΠΑΤΜΟ-ΠΕΙΡΑΙΑ
7/3	ΠΑΡ	ΙΑΛΥΣΟΣ	12.00	ΣΥΜΗ-ΤΗΛΟ-ΝΙΣ. ΚΩ-ΚΑΛΥΜ-ΛΕΡΟ-ΠΑΤ-ΠΕΙΡ.
8/3	ΣΑΒ	----------	-----	----------
9/3	ΚΥΡ	ΙΑΛΥΣΟΣ	08.00	ΚΑΣΤΕΛΟΡΙΖΟ
		ΡΟΔΟΣ	14.00	ΚΩ-ΚΑΛΥΜΝΟ.-ΛΕΡΟ-ΠΑΤΜΟ-ΠΕΙΡΑΙΑ
10/3	ΔΕΥ	ΙΑΛΥΣΟΣ	12.00	ΚΩ-ΚΑΛΥΜΝΟ.-ΛΕΡΟ-ΠΑΤΜΟ-ΠΕΙΡΑΙΑ
11/3	ΤΡΙ	ΡΟΔΟΣ	14.00	ΚΩ-ΚΑΛΥΜΝΟ-ΛΕΡΟ-ΠΑΤΜΟ-ΠΕΙΡΑΙΑ
12/3	ΤΕΤ	ΙΑΛΥΣΟΣ	12.00	ΚΩ-ΚΑΛΥΜΝΟ-ΑΣΤΥΠ.-ΛΕΡΟ-ΠΑΤΜΟ-ΠΕΙΡΑΙΑ
13/3	ΠΕΜ	ΡΟΔΟΣ	14.00	ΚΩ-ΚΑΛΥΜΝΟ-ΛΕΡΟ-ΠΑΤΜΟ-ΠΕΙΡΑΙΑ
14/3	ΠΑΡ	ΙΑΛΥΣΟΣ	12.00	ΣΥΜΗ-ΤΗΛΟ-ΝΙΣ.-ΚΩ-ΚΑΛΥΜ-ΛΕΡΟ-ΠΑΤ-ΠΕΙΡ.
15/3	ΣΑΒ	ΡΟΔΟΣ	14.00	ΚΩ-ΚΑΛΥΜΝΟ-ΛΕΡΟ-ΠΑΤΜΟ-ΠΕΙΡΑΙΑ
16/3	ΚΥΡ	ΙΑΛΥΣΟΣ	12.00	ΚΩ-ΚΑΛΥΜΝΟ-ΛΕΡΟ-ΠΑΤΜΟ-ΠΕΙΡΑΙΑ
17/3	ΔΕΥ	----------	-----	----------
18/3	ΤΡΙ	ΡΟΔΟΣ	14.00	ΚΩ-ΚΑΛΥΜΝΟ-ΛΕΡΟ-ΠΑΤΜΟ-ΠΕΙΡΑΙΑ
19/3	ΤΕΤ	ΙΑΛΥΣΟΣ	12.00	ΚΩ-ΚΑΛΥΜΝΟ-ΑΣΤΥΠ.-ΛΕΡΟ-ΠΑΤΜΟ-ΠΕΙΡΑΙΑ
20/3	ΠΕΜ	ΡΟΔΟΣ	14.00	ΚΩ-ΚΑΛΥΜΝΟ.-ΛΕΡΟ-ΠΑΤΜΟ-ΠΕΙΡΑΙΑ
21/3	ΠΑΡ	ΙΑΛΥΣΟΣ	12.00	ΣΥΜΗ-ΤΗΛΟ-ΝΙΣ.-ΚΩ-ΚΑΛΥΜ-ΛΕΡΟ-ΠΑΤ-ΠΕΙΡ.
22/3	ΣΑΒ	----------	-----	----------
23/3	ΚΥΡ	ΙΑΛΥΣΟΣ	08.00	ΚΛΣΤΕΛΟΡΙΖΟ
		ΡΟΔΟΣ	14.00	ΚΩ-ΚΑΛΥΜΝΟ. ΛΕΡΟ-ΠΑΤΜΟ-ΠΕΙΡΑΙΑ
24/3	ΔΕΥ	ΙΑΛΥΣΟΣ	12.00	ΚΩ-ΚΑΛΥΜΝΟ.-ΛΕΡΟ-ΠΑΤΜΟ-ΠΕΙΡΑΙΑ
25/3	ΤΡΙ	ΡΟΔΟΣ	14.00	ΚΩ-ΚΑΛΥΜΝΟ-ΛΕΡΟ-ΠΑΤΜΟ-ΠΕΙΡΑΙΑ
26/3	ΤΕΤ	ΙΑΛΥΣΟΣ	12.00	ΚΩ-ΚΑΛΥΜΝΟ-ΑΣΤΥΠ.-ΛΕΡΟ-ΠΑΤΜΟ-ΠΕΙΡΑΙΑ
27/3	ΠΕΜ	ΡΟΔΟΣ	14.00	ΚΩ-ΚΑΛΥΜΝΟ-ΛΕΡΟ-ΠΑΤΜΟ-ΠΕΙΡΑΙΑ
28/3	ΠΑΡ	ΙΑΛΥΣΟΣ	12.00	ΣΥΜΗ-ΤΗΛΟ-ΝΙΣ.-ΚΩ-ΚΑΛΥΜ-ΛΕΡΟ-ΠΑΤ-ΠΕΙΡ.
29/3	ΣΑΒ	ΡΟΔΟΣ	14.00	ΚΩ-ΚΑΛΥΜΝΟ-ΛΕΡΟ-ΠΑΤΜΟ-ΠΕΙΡΑΙΑ
30/3	ΚΥΡ	ΙΑΛΥΣΟΣ	12.00	ΚΩ-ΚΑΛΥΜΝΟ.-ΛΕΡΟ-ΠΑΤΜΟ-ΠΕΙΡΑΙΑ
31/3	ΔΕΥ	----------	-----	----------

MANTA A.E.
Γενικός Αντιπρόσωπος της
ΔΑΝΕ SEA LINE
Νοτίου - Κεντρικής Ελλάδος και Εξωτερικού
ΚΕΝΤΡΙΚΟ ΠΡΑΚΤΟΡΕΙΟ ΡΟΔΟΥ
Αμερικής 95 τηλ. 77070 - 5 (6 γραμμές)
ώρες 8 π.μ. - 8 μ.μ.

D-A-N-E- SEA LINE

ΔΩΔΕΚΑΝΗΣΙΑΚΗ ΑΝΩΝΥΜΗ ΝΑΥΤΙΛΙΑΚΗ ΕΤΑΙΡΙΑ

RODOS PALACE
Resort Hotel • Convention Center

Το πολυτελέστερο ξενοδοχειακό συγκρότημα της Ρόδου ζητεί το ακόλουθο προσωπικό:

- **Γραμματέα**
  Γνώστη Ελληνικών, Αγγλικών, Γαλλικών και χειρισμού Η/Υ.
- **Υπαλλήλους Υποδοχής, Ταμείου και Τηλεφωνικού Κέντρου**
  Γνώστες Αγγλικών, Γερμανικών, με ανάλογη προϋπηρεσία
- **Νυχτερινό Receptionist**
- **Προϊσταμένη Ορόφων και Βοηθό**

Επίσης ζητούνται:
- Hostess Εστιατορίου
- Υπάλληλοι ελέγχου, ταμπλώ και μινιμπάρ
- Σερβιτόροι και βοηθοί
- Καμαριέρες
- Γκρουμ με επαγγελματική άδεια οδήγησης
- Μπουφετζής και βοηθός
- Ζαχαροπλάστης και βοηθός
- Μάγειροι Α', Β' και Γ'
- Ψυκτικός
- Αποθηκάριος
- Λαντζέρηδες

Για τις αιτήσεις σας μπορείτε να απευθυνθείτε με πρόσφατη φωτογραφία σας στο Γραφείο Προσωπικού, καθημερινά από 11.00 - 13.00, ή να αποστείλετε βιογραφικό σημείωμα στη διεύθυνση:

Ξενοδοχείο Ρόδος Παλάς
Λεωφ. Ιαλυσού, Τ.Θ. 121, Ιξιά, Ρόδος
Τηλ. (0241) 25222, Fax: (0241)25350

Αν νιώθετε κάπως πεσμένοι...
Αν οι "μπαταρίες" σας έχουν εξασθενήσει..
τότε...

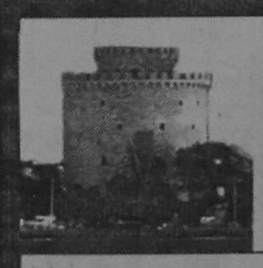

η Θεσσαλονίκη σας περιμένει...!

Αποδράστε τώρα για λίγο και αφεθείτε στους ρυθμούς της πόλης που ποτέ δεν κοιμάται, της πόλης των γεύσεων, της πόλης της Ιστορίας.

omikron travel services
GSA ΔΑΝΕ SEALINE FOR NORTHERN GREECE

Το δικό σας γραφείο που φροντίζει για:
- τα εισιτήρια της διακίνησης σας
- το ξενοδοχεία της διαμονής σας
- την οργάνωση των εκδρομών σας

ΓΡΑΦΕΙΑ ΘΕΣΣΑΛΟΝΙΚΗΣ: ΣΑΛΑΜΙΝΟΣ 4 , ΛΙΜΑΝΙ ΘΕΣΣΑΛΟΝΙΚΗΣ ΤΗΛ. 031-24.21.21
ΓΡΑΦΕΙΑ ΡΟΔΟΥ: ΑΜΕΡΙΚΗΣ 43 ΤΗΛ. 0241-20305

δημοκρατικά

ΥΠΑΡΧΕΙ ΑΝΤΙΚΕΙΜΕΝΙΚΗ ΠΡΑΓΜΑΤΙΚΟΤΗΤΑ
Η ΟΠΟΙΑ ΔΙΝΕΙ ΤΟ ΜΕΤΡΟ ΤΗΣ ΑΛΗΘΕΙΑΣ
(ΑΡΙΣΤΟΤΕΛΗΣ)

Ο ΤΖΟΓΟΣ Η ΠΙΟ... ΙΔΑΝΙΚΗ ΟΙΚΟΝΟΜΙΚΗ ΠΟΛΙΤΙΚΗ

Δεν πάει άλλο. Τουτέστιν μεθερμηνευόμενο στη νεοελληνική διάλεκτο: Rien ne vas plus. Εκτός από τον τζόγο. Οχι, όχι, δεν εννοώ το Χρηματιστήριο. Εκεί δεν πρόκειται ακριβώς περί τζόγου δεν είναι ρουλέτα οι μετοχές. Εντάξει, καμία φορά αισθάνεται κανείς πως το Χρηματιστήριο έχει κάτι από τζόγο. Στο Χρηματιστήριο, ωστόσο, ως ένα σημείο, έστω μικρό, αντανακλώνται οι πραγματικές συνθήκες της οικονομίας, δηλαδή η αποδοτικότητα, η εργασία, οι επενδύσεις, η παραγωγικότητα, η επιχειρηματικότητα, κ.λ.π.

Εννοώ τον τζόγο τζόγο. Εκεί φαίνεται πως όλα πηγαίνουν, και το rien ne vas plus της ρουλέτας δεν είναι παρά ένα ειρωνικό σύμβολο, μια συμβατική απαγόρευση, ένας στιγμιαίος φραγμός στον πακτωλό των 230 δισ. που κατακλύζουν τα τραπέζια των καζίνο. Ποντάρετε παρακαλώ και μην ακούτε τις γαλλόφωνες αβρότητες. Λένε rien ne vas plus, αλλά εννοούν βάλτε τώρα που γυρίζει τώρα και μετά και για πάντα.

Ο τζόγος είναι συνυφασμένος με τον Νίκ, κι ο Νικ ως γνωστόν ήταν Γκρίκ. Και Γκρίκ σημαίνει γραικός, δηλαδή παίκτης, μούρη, τζογαδόρος, (cunning, sharp,The Concise Oxford Dictionary, fifth edition).

Πως να το κάνουμε αυτή είναι η φύση μας, μέρος της κληρονομιάς μας, στοιχείο αναπόσπαστο της κουλτούρας μας, χαρακτηριστικό της προσωπικότητας μας, δίχως ντοστογιεφστικές ανησυχίες περί τα κακά του τζόγου, αμετάκλητα στραμμένοι προς τη μεριά του εικοσιένα και του τριανταένα, της ξερής και της πρέφας, της πόκας και του πικέ.

«ΟΣΟΙ ΠΛΗΡΩΝΟΥΝ ΦΟΡΟΥΣ, ΤΑ ΧΡΗΜΑΤΑ ΠΟΥ ΤΟΥΣ ΠΕΡΙΣΣΕΥΟΥΝ ΤΑ ΑΚΟΥΜΠΑΝΕ ΣΤΟΝ ΠΑΓΚΟ ΤΩΝ ΚΟΥΖΙΝΩΝ, ΕΝΩ ΟΣΟΙ ΔΕΝ ΠΛΗΡΩΝΟΥΝ ΚΑΙ ΦΟΡΟΔΙΑΦΕΥΓΟΥΝ, ΤΑ ΑΚΟΥΜΠΑΝΕ ΣΤΟ ΜΠΑΝΚΟ ΤΩΝ ΚΑΖΙΝΟ»

Δεν χρειαζόταν βέβαια να ανακοινώσει το αρμόδιο υπουργείο πως οι Ελληνες ξόδεψαν 230 δισ. στα καζίνο. Το ξέραμε. Και λίγα είναι. Τόσα ξοδεύουν μόνο στα ελληνικά καζίνο. Πόσα ακόμα ξοδεύουν στα ξένα καζίνο, στα καφενεία, στις λέσχες, στον ιππόδρομο, στις κυνοδρομίες, στις κατσαριδοδρομίες, στις ποντικοδρομίες, στα πιπ μπούλ, στο μπόξ, στο ποδόσφαιρο, στα Προπό, στα ξυστά, στα λαχεία κι όπου αλλού ποντάρει, σ'αυτήν τη βιομηχανία την ανθούσα, τη μοναδική, όπου η κερδοφορία (για τις επιχειρήσεις τζόγου φυσικά) είναι εξασφαλισμένη. Αν αυτά τα λεφτά έμπαιναν στο Χρηματιστήριο, τότε ο δείκτης σίγουρα θα έφτανε το Νικεϊ. Αν έμπαιναν στην εκπαίδευση θα είχαμε τα καλύτερα πανεπιστήμια στον κόσμο.

Αλλά μπαίνουν στον τζόγο. Ουδέν κακόν, όμως αμηγές καλού. Ποιός είπε, κατ'αρχήν, πως ο τζόγος δεν σχετίζεται με την πραγματική οικονομία. Η νόμιμη, παράνομη, προφανής και αφανής δραστηριότητα, που έχει να κάνει με τον τζόγο, απασχολεί χιλιάδες ανθρώπους, δημιουργεί ζήτηση σε άλλες βιομηχανίες, αναβαθμίζει περιοχές, και στο κάτω κάτω της γραφής δεν είναι παρά μια ακόμα υπηρεσία, η οποία, αν προσελκύσει τουρίστες, μπορεί να αποφέρει και συνάλλαγμα. Καζίνο θέλει ο λαός, καζίνο παράγονται.

Η σοσιαλιστική μας, και άρα εξ ορισμού ηθική κυβέρνηση, τα βλέπει όμως με μισό μάτι. Το ένα μισό κοπάει με βδελυγμία τη τζογαδόρικη νοοτροπία του νεοέλληνα και μέμφεται τα πάθη του. Το άλλο μισό κοπάει με λαιμαργία τα κέρδη και ορέγεται με σάλια στο στόμα τα 50 δισ. φόρους που θα πάρει από τα 230 δισ. από τον τζίρο των καζίνο. Από που αλλού θα μπορέσει να βρεί έτσι εύκολα χρήματα; Λίγα καζίνο ακόμα, λίγος τζόγος ακόμα, και μπορεί να πιάσουμε το στόχο του Μάαστριχτ. Ετσι απλά κι ανώδυνα. Δίχως επιπρόσθετους φόρους κι άλλες τέτοιες ανδίες. Δίχως πόνο και πάθος. Δίχως συγκρούσεις και αντιπαραθέσεις. Κι ακόμα πιο πολύ να φορολογούσε η κυβέρνηση τον τζίρο του τζόγου, είναι τόσο ανελαστική η ζήτησή του, που ο τζίρος θα παρέμενε ο ίδιος, ενώ τα φορολογικά έσοδα θα μεγάλωναν.

Αλλά υπάρχει και ένας ηθικός λόγος που θα έπρεπε να κάνει την κυβέρνηση να ενθαρρύνει τη διάδοση του τζόγου στην Ελλάδα.Τα περισσότερα λεφτά που παίζονται προέρχονται από τη φοροδιαφυγή. Ποιός άλλος έχει λεφτά να του περισσέψουν να παίξει στα καζίνο, πέρα από αυτούς που δεν πληρώνουν φόρους. Οσοι πληρώνουν φόρους, τα χρήματα που τους περισσεύουν τα ακουμπάνε στον πάγκο των κουζινών, ενώ όσοι δεν πληρώνουν, και φοροδιαφεύγουν, τα ακουμπάνε στο μπάνκο των καζίνο.

Αντί λοιπόν η κυβέρνηση να αναλώνεται σε περίτεχνα και πολυέξοδα μέτρα για την καταπολέμηση της φοροδιαφυγής, αντί να αναλωνόμαστε κι εμείς σε E9 - σαν καρκινογόνο συντηρητικό ακούγεται- ή σε αντικειμενικά κριτήρια, ή σε πόθεν έσχες, θα μπορούσε πολύ απλά η κυβέρνηση να κάνει αυτή τη χώρα από τη μια άκρη στην άλλη ένα απέραντο καζίνο, ένα Λας Βέγκας της Μεσογείου, όπου τα 10 με 15 τρισ. της παραοικονομίας θα παίζονται στο μπλάκ τζάκ, ενώ η κυβέρνηση, ως ληστής, με το ένα χέρι θα φορολογούσε ανέξοδα τη φοροδιαφυγή.

Με μια ολοκληρωμένη καζινική πολιτική, η κυβέρνηση θα είχε καταφέρει να πιάσει μ' ενα σμπάρο δυο τρυγώνια. Αν η κυβέρνηση πόνταρε αποκλειστικά στα καζίνο, αφενός θα κάλυπτε το έλλειμμα, και θα περίσσευαν μερικά δισ. για κανένα κομματικό γλεντάκι, κι αφετέρου θα ήταν η πρώτη κυβέρνηση που θα έπιανε τη φοροδιαφυγή.

Τελικά, ο τζόγος αποτελεί την πιο ιδανική και ίσως ηθικότερη λύση για τα οικονομικά προβλήματα της κυβέρνησης και του τόπου. Στην Ελλάδα τίποτα άλλο δεν πηγαίνει, rien ne vas plus. Εκτός από τον τζόγο. Βάλτε, λοιπόν, τώρα που γυρίζει.

(Του Αλβέρτου Αρούχ)

ΑΚΡΙΤΙΚΑ

Η αλήθεια είναι βασίλισσα και ο θρόνος της ακλόνητος
ΠΙΝΔΑΡΟΣ

κουβεντούλες με κάποιο νόημα

ΠΕΡΙ...ΚΟΙΝΩΝΙΚΟΥ ΔΙΑΛΟΓΟΥ

Οι απόπειρες έναρξης του κοινωνικού διαλόγου που επιχειρεί η Κυβέρνηση δεν φαίνεται να ξεκινούν θετικά. Κι αυτό γιατί γίνεται ένα τακτικό λάθος. Η Κυβέρνηση ξεκινάει από το μερικό για να πάει στο συνολικό. Ετσι, εμφανίζεται εκ προιμίου αρνητική στα περισσότερα αιτήματα, τα οποία, βεβαίως, έχουν αποσπασματικό χαρακτήρα. Η Κυβέρνηση θεωρεί δε πως οι πάντες, δηλαδή ο ελληνικός λαός, γνωρίζουν τις λεπτομέρειες των προβλημάτων...

Αυτή η αντίληψη επιβεβαιώθηκε με τον πλέον τραυματικό τρόπο κατά τις κινητοποιήσεις των αγροτών, των εκπαιδευτικών και όχι μόνο.

Το έχουμε τονίσει κατ' επανάληψη αυτό και η Κυβέρνηση δεν δείχνει να το αντιλαμβάνεται ή ακόμη χειρότερα, το αντιλαμβάνεται αλλά δεν διαθέτει μηχανισμό για να το ανατρέψει.

Επειδή οι καταστάσεις είναι δραματικές κι όλα διεκπεραιώνονται με δραματικό τρόπο σε αυτό τον τόπο ας επιχειρήσει η Κυβέρνηση μια δραστική συνεννόηση με τις κοινωνικές τάξεις. Πως μπορεί να γίνει αυτό;

Με τη σύγκληση μιας ευρείας σύσκεψης των εκπροσώπων των τάξεων και των βασικών φορέων, όπου η Κυβέρνηση αναλυτικά και με τη μέγιστη δυνατή ειλικρίνεια θα παρουσιάσει την κατάσταση συνολικά και τις λύσεις που προτείνει. Ας τολμήσει η Κυβέρνηση να κάνει τις τάξεις πραγματικούς κοινωνούς των προβλήματων και των λύσεων.

ΝΑ ΤΑ ΦΑΜΕ...!

Κάποτε το Χρηματιστήριο έμοιαζε με ασανσέρ. Ανεβοκατέβαινε μεν, αλλά αργά, σταθερά και φυσιολογικά. Οχι με ρυθμούς που προκαλούν ίλιγγο και ναυτία.

Τον τελευταίο καιρό έχει μεταβληθεί σε...βενγαλικό, που απειλεί, όμως, να «κάψει» αρκετούς. Και ορθώς διερωτάτο χθες ένας μικροεπενδυτής ποιές ευκαιρίες του προσφέρονται για τοποθέτηση των οικονομιών του...

Τα τραπεζικά επιτόκια εκμηδενίζονται. Τα ακίνητα έχουν μεταβληθεί σε ναρκοπέδιο της Εφορίας. Το Χρηματιστήριο έχει γίνει κάτι μεταξύ «κουλοχέρη» και «μπακαρά». Τι απομένει;

Να επενδύσουμε στην... Καλοπέραση. Ας φάμε καλύτερα τα λεφτά μας, να τα ευχαριστηθούμε τουλάχιστον, πριν μας τα φάνε άλλοι...

Ο... ΜΕΤΡΗΜΑ

Οταν λήξει η απεργία των καθηγητών θα γίνει το μέτρημα.

Τόσα χρήματα πήραμε τόσα θεσμικά κερδίσαμε. Τις απώλειες της δημόσιας παιδείας δεν πρόκειται, δυστυχώς, να τις μετρήσει κανείς!

Μιας δημόσιας Παιδείας που μπορεί στο επίπεδο της Μέσης Εκπαίδευσης να μην λειτουργεί δύο μήνες χωρίς συνέπειες, αφού πλέον δεν είναι καν συμπλήρωμα του φροντιστηρίου!

Ο...ΠΟΛΙΤΙΚΟ ΚΟΣΤΟΣ

Ο υπουργός Παιδείας δηλώνει πως, όσο αυτός είναι υπουργός πολιτική επιστράτευση των καθηγητών δεν πρόκειται να γίνει. Κανείς ασφαλώς δεν επιθυμεί να φθάσουν τα πράγματα εκεί.

Ομως, αν η άλλη πλευρά επιμείνει, αλήθεια ποιός και πως θα προστατεύσει την κοινωνία;

Στην καριέρα ενός πολιτικού υπάρχουν κάποτε και αποφάσεις με κόστος έως και θυσία. Η όχι; Εκτός πια κι αν η καρέκλα είναι... πιο βαριά από το δημόσιο συμφέρον.

ΙΑΛΕΓΕΤΕ ΚΑΙ ΠΑΙΡΝΕΤΕ

Το είπε, και συμφωνούμε απολύτως μαζί του, ένας Βρετανός δημοσιογράφος σε πρόσφατο συνέδριο που έγινε στη Βρετανία..

Καθώς ο αιώνας τελειώνει, δύο είδη εφημερίδων θα επιβιώσουν στον επόμενο: Οι εφημερίδες ανάλυσης και κρίσης και οι κίτρινες (Εμείς δεν ανήκουμε στις τελευταίες). Διαλέγετε, λοιπόν, και παίρνετε, ενόψει και του νέου αιώνα...

ΠΑΤΡΙΔΑ Μ' ΑΚΟΥΣ;

Πατρίδα μ' ακούς; Αρμόδιε μ' ακούς;

Το ξέρουμε όλοι εμείς εδώ στην παραμεθόριο ότι για την Αθήνα τα πρώτα τριακόσια χρόνια ήταν πάντα δύσκολα...

Αλλά, ωρές αδέρφια πρωτευουσιάνοι, ούτε στα 50 χρόνια «ελεύθερου βίου» δεν θα μπορέσουμε να πίνουμε νερό σ' αυτά τα χιλιοταλαιπωρημένα ακριτικά νησιά; Τις θερμοπύλες;

Ντροπή, ωρές! Γελάνε, ωρές, ακόμα και οι Τούρκοι για το χάλι σας.

Αρμόδιοι τα «pacta sunt servanta». Η όχι;

ΠΕΡΙ... ΠΗΔΗΜΑΤΟΣ!

Πήδημα κι-αυτό, θεέ μου!

Από το Μητσοτάκη στον Καραμανλή.. νία Σουφλιά!

Ούτε καν μέσω... Πολύδωρα.

Από το... διάολο, που λένε, στο... Θεό!

Βοκάκιεεεε!!

ΠΕΡΙ...ΕΟΜΜΕΧ

Εν γνώσει των συνεπειών του... νόμου περί Τύπου, ρωτάμε φιλικά, φιλικότατα, το ΕΒΕΔ: Δεν πρέπει να πάρει θέση στο θέμα που προέκυψε με την κατάργηση του γραφείου του ΕΟΜΜΕΧ στη Ρόδο; Οπως μαθαίνω, εις μάτην αγωνίζεται ο αντιπρόεδρος κ. Γιάννης Γιαννακάκης, να ληφθεί κάποια απόφαση.

Αν σφάλλω, ας με συγχωρήσει ο Θεός και οι άνθρωποι.

Βλέπετε, όπως καταντήσαμε σ' αυτό το νησί, όποιος αγωνίζεται, όποιος ενδιαφέρεται για τον τόπο, απειλείται με το νόμο περί Τύπου (μάρτυς μου ο θεός, αν τον έχουν διαβάσει και οι... απειλούντες). Τι λέει, επί του Θέματος η Ομοσπονδία Επαγγελματοβιοτεχνών; Το ζητούμενο είναι η κατάργηση του γραφείου του ΕΟΜΜΕΧ ή η αναβάθμιση του

(Και με το συμπάθιο, δηλαδή. Πιστεύουμε, ότι θα μας «επιτρέψετε» να ασχολούμεθα με τα καυτά προβλήματα του τόπου!)

ΟΥ...ΣΠΑΤΟΣΗΜΟΥ

Μάλλιασε η γλώσσα ολονών μας να φωνάζουμε, χρόνια τώρα, για το «σπατόσημο» και τις επιπτώσεις του. Φωνή βοώντος, όμως, εν τη ερήμω της Αθήνας.

Τώρα μας πάνε στα Ευρωπαϊκά Δικαστήρια και καλά μας κάνουν. Ξέρετε, ποιό θα ήταν το... νόστιμο; Να μας κοπανήσουν κανένα γενναίο πρόστιμο και να μην φθάνουν για... ξεπλήρωμα όσα εισπράξαμε μέχρι σήμερα.

Υ.Τ.Υ.

Η ΑΠΟΨΗ ΤΗΣ ΗΜΕΡΑΣ

Οι παρεμβάσεις των υπευθύνων της κεφαλαιαγοράς με συστάσεις στις χρηματιστηριακές αγορές δεν είναι διεθνώς ασύνηθες φαινόμενο. Πρόσφατη, άλλωστε, είναι η παρέμβαση του διοικητή της Κεντρικής Τράπεζας των ΗΠΑ Αλαν Γκρίνσπαν στην αμερικανική χρηματιστηριακή αγορά.

Ομως οι υπεύθυνοι της ελληνικής κεφαλαιαγοράς επέλεξαν τον χειρότερο τρόπο και τη χειρότερη στιγμή για να κάνουν τις συστάσεις τους, οι οποίες είχαν το γνωστό αρνητικό αποτέλεσμα. Η παρέμβαση του πρόεδρου της Επιτροπής Κεφαλαιαγοράς έγινε σε λάθος στιγμή, διότι σύμφωνα με όλα τα δεδομένα, η Σοφοκλέους είχε περαιτέρω δυνατότητες ανόδου, γιατί οι θεσμικοί επενδυτές δεν είχαν εισέλθει ακόμη δυνατά στην αγορά.

Συνεπώς η εν όψει είσοδός τους είναι βέβαιο ότι θα ωθούσε, ίσως με αργότερους ρυθμούς, τον δείκτη προς τα πάνω. Αλλά η παρέμβαση έγινε και με τον χειρότερο τρόπο: Με δήλωση- σύσταση του προέδρου της Επιτροπής Κεφαλαιαγοράς. Οι παράγοντες που χειρίσθηκαν την παρέμβαση αυτή έπρεπε να γνωρίζουν ότι η ελληνική χρηματιστηριακή αγορά δεν έχει ακόμη το βάθος και τις ισορροπίες της αμερικανικής, π.χ.

Κακώς μιμήθηκαν τον διοικητή της FED. Επρεπε να υπολογίσουν ότι αυτή η ανοικτή παρέμβαση θα οδηγούσε στο αποτέλεσμα που είδαμε.

Υπήρχε, εφ' όσον ανησύχησαν- κακώς όπως προαναφέραμε - άλλος τρόπος παρέμβασης. Μέσω των μηχανισμών της αγοράς. Θα μπορούσαν - και δεν θα ήταν πρώτη φορά- να συστήσουν π.χ. στις ελεγχόμενες από το δημόσιο τράπεζες και άλλους οργανισμούς να κάνουν πωλήσεις, ώστε να συγκρατηθεί η άνοδος στα «λογικά» κατ' αυτούς επίπεδα. Αυτό, αν και ανορθόδοξο, θα ήταν πιθανόν ανεκτό.

Χθες ο γενικός γραμματέας του Υπουργείου Εθνικής Οικονομίας επεχείρησε διορθωτική δήλωση. Δεν ελπίζουμε ότι η δήλωση θα διορθώσει το κακό. Ελπίζουμε όμως ότι το κακό θα διορθωθεί από τη δυναμική της αγοράς, και η χθεσινή κάμψη θα είναι μια παρένθεση.

ΑΠΛΑ ΛΟΓΙΑ



ΓΡΑΦΕΙ Ο ΓΙΩΡΓΗΣ ΜΑΣΣΑΒΕΤΑΣ
e mail:mass@aeas.net.gr

ΕΣΑΕΙ ΠΑΝΗΓΥΡΙΩΤΕΣ

Βρε τι πάθαμε. Για τα πανηγύρια έγινε και η εκλογή αρχηγού στη Νέα Δημοκρατία. Πήρανε σβάρνα οι υποψήφιοι τις πόλεις και τα χωριά. Κι οι κομματάργες εκάστου σκίζονται για το ποιός θα στήσει την πλέον πανηγυριώτικη φιέστα. Και να τα νταούλια, και τα λελουδα και να οι ευσταλείς μεταμφιεσμένοι και να οι λυγερόκορμες κορασίδες, και να αι γαρδούμπαι και να των παρατρεχαμένων αι κωλοτούμπαι.

Αφού δεν μπορούν, έτσι πού τους κατάντησαν, να πανηγυρίσουν μια νίκη επί του ΠΑΣΟΚ, τουλάχιστον πανηγυρίζουν επί τη ελπίδι ότι ο «δικός» τους θα «σκίσει» τους άλλους τρείς εσωκομματικούς αντιπάλους.

Στα τέσσερα λοιπόν το πεπόνι, και να δούμε τι θα απομείνει μετά την περίφημη εκλογή αρχηγού. Αν αυτό το μέγα πάθος, στο οποίο παρασύρεται μέγα πλήθος, θα εξατμισθεί, θα μετουσιωθεί σε δημιουργικό πάθος, ή θα αποδειχθεί θρυαλλίς στα θεμέλια της κοινής ως τώρα στέγης.

Διότι στην περίπτωση της Νέας Δημοκρατίας δεν συντρέχει ο μοναδικός λόγος που απέτρεψε-που ανέστειλε για την ακρίβεια τη διάσπαση του ΠΑΣΟΚ. Η από κοινού και εξ αδιαιρέτου δηλαδη νομή της εξουσίας.

Μακάρι το ίδιο πανηγυριώτικο πάθος που μπαίνουν στο... γήπεδο για το πολιτικό αυτό «ντέρμπυ», να κυριαρχήσει και μετά την έκβαση του αγώνος για την κομματική εξουσία.

Προσωπικώς να μου επιτραπει να πιστεύω ότι ο κύκλος της Νέας Δημοκρατίας, όπως τη γνωρίσαμε, έχει ήδη κλείσει. Και ότι οι «προεκλογικές» διαβεβαιώσεις περί του αρραγούς της ενότητος την επόμενη του συνεδρίου είναι απλώς προεκλογικές. Ολα είναι υπό την αίρεση του αποτελέσματος.

Επιτέλους ίσως να μην είναι και για συμφορά μια τέτοια προοπτική. Ισως και να διευκολύνει την λειτουργία των κεντρόφυγων δυνάμεων που μόνο χάριν της εξουσίας συγκρατούνται και στο άλλο καζάνι.

ΗΛΕΚΤΡΙΚΕΣ ΟΙΚΙΑΚΕΣ ΣΥΣΚΕΥΕΣ

ARISTON ΙΤΑΛΙΑΣ

Απλές & Εντοιχιζόμενες
- Οι πιο Φροντισμένες της Αγοράς

Πλυντήρια ρούχων	ARISTON ΑΠΟ		95.000
Πλυντήρια πιάτων	»	»	130.000
Κουζίνες ηλεκτρικές	»	»	85.000
Κουζίνες υγραερίου	»	»	80.000
Κουζίνες μικτές ρεύματος υγραερ.	»	»	85.000
Φούρνοι εντοιχιζόμενοι	»	»	80.000
Εστίες	»	»	65.000
Ψυγεία DF310 12 ποδών	»	»	110.000
Ψυγείο καταψύκτες ARISTON 16 ποδών	»	»	165.000
Καταψύκτες οριζόντιοι 210 λίτρων	»	»	90.000
Καταψύκτες κάθετοι 210 λίτρων	»	»	98.000

Μεγάλη ποικιλία απορροφητήρων κουζίνας - θερμοσιφώνων από 10 έως 80 λίτρων στις χαμηλότερες τιμές της αγοράς τηλεοράσεις - βίντεο - στερεοφωνικά στις φθηνότερες τιμές της αγοράς βιντεοκάμερες παντός τύπου από 160.000. Μικροσυσκευές παντός τύπου.

ΚΑΤΑΣΤΗΜΑΤΑ ΑΦΟΙ ΣΤΕΦΑΝΟΥ Ο.Ε.

Δενδρινού & Χατζηαγγέλου (τέρμα Κοδριγκτώνος) Τηλ.: 22568 & 22695
Υποκ/μα Πλάτωνος 17-21 Παλιά Πόλη Τηλ.: 23836

ΚΑΤΑΣΤΗΜΑΤΑ Α/ΦΟΙ ΣΤΕΦΑΝΟΥ Ο.Ε. ΚΑΙ ΜΕ ΜΕΓΑΛΕΣ ΕΥΚΟΛΙΕΣ ΠΛΗΡΩΜΗΣ

ARISTON ΤΑ ΠΑΝΤΑ ΑΡΙΣΤΑ

• GRAND HOTEL •



PIANO BAR
ACANDIA
Απολαμβάνετε κάθε γράδυ του κάφε ή το κοκτέιλ σας με το φίλο σας πιανίστα
Νίκο Βασιλαράκη

ΔΙΑΤΙΘΕΤΑΙ ΑΙΘΟΥΣΑ ΓΙΑ:
Κάθε είδους εκδήλωση
Τσάγια και επιδείξεις μόδας
ΠΛΗΡΗΣ ΟΡΓΑΝΩΣΗ & ΕΞΥΠΗΡΕΤΗΣΗ

SELF SERVICE RESTAURANT
YELLOW SPOT
με ελκυστικές τιμές



Κρατήσεις: 26284

Ο ΝΟΜΑΡΧΗΣ «ΑΔΕΙΑΣΕ» ΤΟ Δ.Σ. ΤΟΥ ΝΟΣΟΚΟΜΕΙΟΥ

από ➡ Σελ. 1

και για μειοδοσία των Καρπαθίων γιατί θέλουν να συνεργαστούν με ένα ιδιωτικό πανεπιστημιακό Νοσοκομείο». Απώτερος όμως στόχος του επαρχείου είναι να μετατραπεί το Κ.Υ. σε μικρό Νοσοκομείο που θα καλύπτει τις βασικές ανάγκες περίθαλψης των κατοίκων των δύο νησιών, επεσήμανε ο κ. Μ. Χανιώτης.

Ερωτηθείς εξάλλου ο Νομάρχης κ. Γ. Παρασκευάς από τους δημοσιογράφους εάν συμφωνεί με την πρόταση του Δ.Σ. του Γ.Ν.Ρ., για δημιουργία Ιατρικής Σχολής στο Πανεπιστήμιο Αιγαίου με στόχο την αναβάθμιση του Νοσοκομείου μας σε «Πανεπιστημιακό» απάντησε με αρκετή δόση ειρωνίας:

«Επειδή δεν έχω μάθει να μασάω τα λόγια μου θα σας πω μια παροιμία του λαού μας που λέει ότι «δίπλα σε ένα σούπερ μάρκετ δεν πας να ανοίξεις μπακάλικο διότι είναι καταδικασμένο σε μαρασμό». Ως εκ τούτου η πρόταση για δημιουργία Ιατρικής Σχολής στη Ρόδο είναι απλά μια πρόταση εντυπωσιασμού και έξω απο την όποια λογική. Το ίδιο ισχύει και για την δημιουργία Πανεπιστημιακού Νοσοκομείου στη Ρόδο». Καταλήγοντας ο Νομάρχης τόνισε:

«Πρέπει να είμαστε σοβαροί και προσγειωμένοι σ' αυτά που ζητάμε διότι δεν υπάρχουν οι προϋποθέσεις για κάτι τέτοιο».

Ομως ο νομάρχης πιστεύει ότι το πρόβλημα της επιστημονικής στήριξης του Κ.Υ. Καρπάθου θα λυθεί οριστικά με την μετατροπή του Γ.Ν.Ρ. σε περιφερειακό όταν θα έχει γίνει η ένταξη του στο φιλόδοξο όπως είπε - πρόγραμμα Υγείας «Ιπποκράτης» που προωθεί το Υπουργείο Υγείας. Επίσης συμφωνεί με την πρόταση του επάρχου να αναβαθμιστεί το Κ.Υ. Καρπάθου σε μικρό Νοσοκομείο.

Η ΚΤΗΜΑΤΙΚΗ ΡΥΘΜΙΖΕΙ ΧΡΕΗ ΤΩΝ ΞΕΝΟΔΟΧΕΙΩΝ

από ➡ Σελ. 1

από τα μέσα του 1995 είναι η διαγραφή μέρους των τόκων του άρθρου 27 του ν. 2076/96), από δάνεια που δεν εξυπηρετούνται, ανάλογα με το ποσόν της καταβολής που θα πραγματοποιήσει ο επιχειρηματίας. Το ποσόν που μένει θα υπάγεται σε νέο σχέδιο ρύθμισης.

Με τον τρόπο αυτό η διοίκηση της Τράπεζας ελπίζει στη μετατροπή ενός «παγωμένου» τμήματος του χαρτοφυλακίου σε έσοδα τα οποία θα εγγράφονται πλέον στον ισολογισμό της Τράπεζας.

Με την πρωτοβουλία της αυτή η διοίκηση της Κτηματικής δημιουργεί νέα δεδομένα εξυγίανσης στην Τράπεζα και δυνατότητες για ελάφρυνση των οφειλετών, αισιοδοξώντας, στην προσέλκυση δανειοληπτών, κυρίως με υψηλές ληξιπρόθεσμες υποχρεώσεις που θα συμβάλουν σημαντικά στην εξυγίανση του χαρτοφυλακίου της Τράπεζας.

ΟΦΕΙΛΕΤΕΣ

Με την εφαρμογή των προηγούμενων ρυθμίσεων εκτιμάται ότι αν και περιελάμβανε ελκυστικούς όρους με βάση άλλα σχέδια, ωστόσο δεν προσέλκυσε ικανό αριθμό οφειλετών, αφού η διετία που ακολούθησε ήταν έντονης κρίσης στον τουριστικό τομέα. Παράλληλα, στη χθεσινή συνεδρίαση του διοικητικού συμβουλίου αποφασίστηκε να δοθεί παράταση ως τις 31 Ιουλίου σε ξενοδόχους για την καταβολή του ποσού (περίπου 1 δισ. δρχ.) που αφορά στην επιδότηση επιτοκίου με τρεις ποσοστιαίες μονάδες και το οποίο θα έπρεπε να καταβληθεί από το δημόσιο στην τράπεζα, για δάνεια που είχαν ληφθεί με βάση τη συγκεκριμένη απόφαση της Νομισματικής Επιτροπής 95/75.

Για την υπαγωγή στο σχέδιο αυτό οι ενδιαφερόμενοι ξενοδόχοι (περίπου 280) θα πρέπει να καταθέσουν την αίτηση στην Κτηματική Τράπεζα έως τις 30 Ιουνίου. Σε αντίθετη κατεύθυνση κινείται η ΕΤΒΑ, καθώς το πρόβλημα των ληξιπροθέσμων οφειλών των ξενοδοχείων που ανέρχονται σε περίπου 70 δισ. δρχ. στην Τράπεζα βρίσκεται σε αδιέξοδο δημιουργώντας ένταση στις σχέσεις ξενοδόχων - ΕΤΒΑ. Το όλο θέμα εντοπίζεται στο «πάγωμα» του σχεδίου ρύθμισης που είχε αποφασίσει η Τράπεζα και στη συνέχιση των πλειστηριασμών των μονάδων.

Οι όροι των ρυθμίσεων που πραγματοποιεί η Τράπεζα αφορούν σε προκαταβολή του 20% της ληξιπρόθεσμης οφειλής καθώς και έκπτωση 15% στους τόκους υπερημερίας.

ΔΑΝΕΙΑ

Οι όροι αυτοί εκτιμώνται από την πλευρά των ξενοδόχων ότι δεν είναι δυνατόν να επιφέρουν κανένα αποτέλεσμα αφού: δεν τακτοποιούνται τα δάνεια που είχαν ληφθεί πριν το 1987 που απελευθερώθησαν τα επιτόκια, το ύψος που ζητείται για την καταβολή είναι ιδιαίτερα υψηλό αλλά και δεν παρέχεται καμιά έκπτωση στα δάνεια που καλύπτονται με εμπράγματες απαιτήσεις.

Οι δύο τράπεζες και με διαφορετική φιλοσοφία προσέγγισης ευελπιστούν στη ρύθμιση συνολικών ληξιπρόθεσμων οφειλών ξενοδοχείων άνω των 100 δισ. δρχ.

ΟΙ ΒΡΑΧΟΝΗΣΙΔΕΣ ΟΘΩΜΑΝΙΚΗ ΚΛΗΡΟΝΟΜΙΑ!

από ➡ Σελ. 1

ότι "το Αιγαίο έχει 937 βράχους. Το καθεστώς ενός μέρους απ' αυτές τις βραχονησίδες είναι σαφές, ενώ το καθεστώς ενός άλλου, δεν είναι. Αυτές ανήκαν στους Οθωμανούς, και οι κληρονόμοι των Οθωμανών είμαστε εμείς, αλλά μέχρι σήμερα δεν προβάλλαμε διεκδικήσεις.

Η Ελλάδα δεν αντιλαμβάνεται την αξία αυτής της στάσης μας". Μακροσκελής ανακοίνωση που εξεδόθη απο το γραφείο του Τουρκου Προέδρου μετά τη συνάντηση δεν περιείχε ωστόσο αυτές τίς παρατηρήσεις ή κάτι ανάλογο. Η ανακοίνωση ανέφερε ότι ο κ. Ντεμιρέλ είπε στους βουλευτές που τον επεσκεφθηκαν "ότι ενώ η Τουρκία είναι υπέρ της επίλυσης του Κυπριακού με ειρηνικούς τρόπους και έχει κάνει τα απαπούμενα ανοίγματα για την επίλυση των ελληνοτουρκικών υποθέσεων μέσω διαλόγου, η Ελλάδα αποφεύγει τις συνομιλίες και συνεχίζει να συμπεριφέρεται προς την Τουρκία με τρόπο που δεν είναι φιλικό".

Η γλώσσα που αποδίδεται από την εφημερίδα στον Πρόεδρο Ντεμιρέλ, είναι ασυνηθίστη, επισημαίνουν παρατηρητές καί σημειώνουν ότι τις τελευταίες μέρες η ίδια εφημερίδα έχει αποδώσει στον Τούρκο πρόεδρο δηλώσεις και κινήσεις που διαψεύνται στην συνέχεια κατηγορηματικά. Οι παρατηρήσεις που αποδίδονται στον Τουρκο πρόεδρο δεν δημοσιεύονται σε καμία άλλη εφημερίδα. Οι απόψεις που φέρεται να αναπύσσει στους Τούρκους βουλευτές ο πρόεδρος Ντεμιρέλ είναι οι απόψεις μέρους του Τουρκικου ενικού εππελείου και εμφανίσθηκαν τίς τελευταίες μέρες σε ενημέρωση που έκανε το επιπελειο σε αμερικανούς ανταποκριτές στην Τουρκία.

Ο ΣΚΑΝΔΑΛΙΔΗΣ ΣΤΙΣ ΗΠΑ

από ➡ Σελ. 1

προσκαλεσμένος όλων των οργανώσεων του Καναδά, θα μιλήσει σε ανοιχτή πολιτική εκδήλωση και θα συναντηθεί με τις Συντονιστικές Επιτροπές των Τοπικών Οργανώσεων.

Στη Νέα Υόρκη σε πανολομέλεια του ΠΑΣΟΚ που οργανώνει η Ν.Ε. Αμερικής, θα συζητηθεί η πορεία του Κινήματος , οι πολιτικές εξελίξεις στη χώρα μας και η ανασυγκρότηση του ΠΑΣΟΚ με την αντίστοιχη διαδικασία και συμμετοχή του εξωτερικού.

Στη Φιλαδέλφεια έχει προσκληθεί από το Πανεπιστήμιο Drexel, για να μιλήσει για την «πορεία των εθνικών θεμάτων, τα ελληνοτουρκικά και το Αιγαίο». Στη συνέχεια, το Πανεπιστήμιο θα τον τιμήσει για τη συμβολή του στην ανάδειξη των θεμάτων του αιγαιακού χώρου.

Στη Βοστώνη θα παρευρεθεί στις εορτασικές εκδηλώσεις για τα 50 χρόνια της ενσωμάτωσης της Δωδεκανήσου, που όπως είναι γνωστό φέτος γιορτάζονται με ιδιαίτερη λαμπρότητα μετά από απόφαση της Βουλής των Ελλήνων να κηρύξει το '97 έτος Δωδεκανήσου.

Σε όλες τις πόλεις ο Κ. Σκανδαλίδης θα συναντηθεί με αμερικανούς και έλληνες αξιωματούχους, με τα αιγαιοπελαγίτικα και δωδεκανησιακά σωματεία και τους φορείς της ομογένειας.

Θα επιστρέψει στην Ελλάδα την Κυριακή 9 Μαρτίου.

ΝΕΕΣ ΚΑΤΑΣΧΕΣΕΙΣ ΑΚΑΤΑΛΛΗΛΩΝ ΕΙΔΩΝ

από ➡ Σελ. 1

και της γεύσης τους.

•Στο σούπερ μάρκετ του Σταματίου Παπαδομανωλάκη του Αντωνίου, ετών 39, στο 2ο χλμ. της Ε.Ο. Ρόδου - Καλλιθέας, ανευρέθησαν 20 τεμάχια σοκολάτες «Lacta» των οποίων είχε λήξει επίσης η ημερομηνία διάθεσης και «σκουλίκιασαν».

Τα ακατάλληλα είδη και στις δύο περιπτώσεις κατασχέθηκαν και καταστράφηκαν κατά δε των υπευθύνων ασκήθηκαν τα νόμιμα.

ΦΩΤΙΑ ΣΕ ΑΥΤΟΚΙΝΗΤΟ

από ➡ Σελ. 1

που ήταν σταθμευμένο έξω από το σπίτι του, στον Αρχάγγελο. Καταστράφηκε η καμπίνα του οδηγού και η μηχανή. Η φωτιά κατασβέστηκε από την ΠΥΡ.

Ο ΣΥΛΛΟΓΟΣ ΔΙΕΥΘΥΝΤΩΝ ΞΕΝΟΔΟΧΕΙΩΝ

από ➡ Σελ. 1

Αντιπροσώπων στην Ομοσπονδία και Εξελεγκτικής Επιτροπής, με τα ακόλουθα αποτελέσματα:

• Για το Διοικητικό συμβούλιο.

Για το νέο Δ.Σ. εξελέγησαν οι ακόλουθοι οι οποίοι και συγκροτήθηκαν σε σώμα, στην ειδική συνεδρίαση της Δευτέρας 24.02.97, ως εξής:

Πρόεδρος ο Αλέκος Μανουσέας

Αντιπρόεδρος ο Γιώργος Μαργαρίτης

Γεν. Γραμματέας η Αντα Καραγιάννη

Ταμίας ο Αντώνης Αντωνάκης

Μέλη, οι Γιώργος Ματσίγκος, Κώστας Καρασούλης και Αλκης Σωτηρίου.

Αναπληρωματικά μέλη οι Γιώργος Χατζηαντωνίου και Σαράντος Μπακρυσιώρης.

• Για την πανελλήνια ομοσπονδία των συλλόγων διευθυντών ξενοδοχείων

Αντιπρόσωποι οι Γιώργος Ματσίγκος, Μιχάλης Κουλούμπρης, Αλέκος Μανουσέας, Αλκης Σωτηρίου και Κώστας Κοφτόρης.

Αναπληρωματικοί οι Αλέκος Καλοκαιρινός και Γιώργος Χατζηαντωνίου.

• Για την εξελεγκτική επιτροπή

Μέλη οι Δημήτρης Ροζάλης και Γιώργος Ζιμπούλης.

ΠΟΛΥ ΕΠΙΚΙΝΔΥΝΗ ΥΠΟΘΕΣΗ Η ΟΔΗΓΗΣΗ ΣΕ ΔΡΟΜΟΥΣ ΤΟΥ ΝΗΣΙΟΥ

από ➡ Σελ. 1

εκείνοι που σπέρνουν τον πανικό μη κατέχοντας δίπλωμα οδήγησης ή άδεια κυκλοφορίας.

Αλλο «μελανό» και συνάμα επικίνδυνο στοιχείο οι παραβιάσεις φωτεινών σηματοδοτών και η υπερβολική ταχύτητα, που μέχρι τώρα έχει στοιχίσει τη ζωή πολλών ανθρώπων, κυρίως νέων.

Ενώπιον αυτής της καταστάσεως η Τροχαία αποφάσισε να «σκληρύνει» τη στάση της και ήδη διενεργεί εξονυχιστικούς ελέγχους «εφ'όλης της ύλης» ακόμα και με ραντάρ και αλκοτέστ.

Στα πλαίσια των ελέγχων αυτών χθες πάλι συνελήφθη ένας οδηγός, που παρέβη τις ...μισές σχεδόν διατάξεις του ΚΟΚ.

Πρόκειται για τον Μιχαήλ Μαριεττάκη του Νικολάου,ετών 34, από την Κρητηνία, σερβιτόρο, που κατελήφθη στην οδό Δημοκρατίας να οδηγεί δίκυκλη μοτοσυκλέττα χωρίς δίπλωμα, χωρίς άδεια κυκλοφορίας και χωρίς ασφαλιστήριο ενώ ταυτόχρονα είχε προβεί σε αντικατάσταση του κανονικού αριθμού κυκλοφορίας με άλλον.

Συνελήφθη κι απεστάλη στον εισαγγελέα για τα περαιτέρω.

ΕΙΔΙΚΗ ΕΚΔΗΛΩΣΗ ΣΤΗ ΒΟΥΛΗ ΤΗΝ ΤΡΙΤΗ ΓΙΑ ΤΗΝ ΕΝΣΩΜΑΤΩΣΗ

από ➡ Σελ. 1

αλλά και για τον καταρτισμό του υπόλοιπου προγράμματος για το '97, είχαν προχθές ιδιαίτερη συνεργασία με το γενικό γραμματέα της Βουλής κ. Τσορίμπουλο οι βουλευτές Δωδ/νήσου κ.κ Κοσμάς Σφυρίου και Τάσος Καραμάριος (είχε προηγηθεί συνάντηση, την προηγούμενη εβδομάδα των Δωδ/νησίων βουλευτών με τον πρόεδρο της Βουλής κ. Απ. Κακλαμάνη).

Συζητήθηκε εξάλλου και πρόταση (που έγινε αποδεκτή) πολυπρόσωπη αντιπροσωπεία της Βουλής, απ' όλα τα κόμματα, να συνεδριάσει πανηγυρικά στη Ρόδο τον προσεχή Οκτώβριο, κατά πάσαν πιθανότητα στο «Καστέλλο».

Οπως ξανάγραψε η «δ» στις προθέσεις της Βουλής είναι ακόμα η οργάνωση ειδικής εκδήλωσης και στην έδρα της Ευρωπαϊκής Ενωσης, στις Βρυξέλλες, και ενδεχομενώς και στη Νέα Υόρκη, για τον απόδημο ελληνισμό.

ΑΠΟΚΑΛΥΠΤΙΚΕΣ ΔΗΛΩΣΕΙΣ ΠΑΧΤΑ ΣΤΗ «ΔΗΜΟΚΡΑΤΙΚΗ»!

από ➡ Σελ. 1

ξανά με την τροφοδοσία των άνυδρων νησιών με νερό (η κ. Ελ. Παπαζών αναμένεται στη Ρόδο την προσεχή Πέμπτη προκειμένου να έχει συνεργασία με τους φορείς και τις τάξεις αλλά και να παραστεί στις εκδηλώσεις της 7ης Μαρτίου).

Αναφερόμενος στο θέμα αυτό, δηλαδή της τροφοδοσίας των άνυδρων νησιών με νερό, ο κ. Χρ. Πάχτας δήλωσε ότι θα χρηματοδοτηθεί πάραυτα το υπουργείο Αιγαίου για την άμεση αντιμετώπιση του προβλήματος, ενώ για το μέλλον αντιμετωπίζονται δύο ενδεχόμενα (όπως τόνισε, πάντως θα αποδεχόταν όποια εισήγηση του έκανε η κ. Παπαζών). Να διενεργεί τις δημοπρασίες το υπουργείο Αιγαίου ή τα ίδια τα νησιά, κατά το πρότυπο των Κυκλάδων. Ο κ. Πάχτας άφησε μάλιστα να εννοηθεί, ότι υπάρχει θέμα διαφάνειας, τονίζοντας ότι η τροφοδοσία των νησιών της Δωδ/σου με νερό στοιχίζει στο κράτος πολλαπλάσια χρήματα απ' ό,τι συμβαίνει στις υπόλοιπες περιπτώσεις.

Στην κ. Ελισάβετ Παπαζώη το υπουργείο Εθνικής Οικονομίας θα αναθέσει την ευθύνη καταγραφής όλων των προβλημάτων που αντιμετωπίζουν τα νησιά του Αιγαίου, «ακόμα και για τις τρέχουσες καθημερινές ανάγκες τους», συμπεριλαμβανόμενων και των αναγκών σε έργα υποδομής (η υπουργός θα κληθεί να καταθέσει «συνολική πρόταση») αφού υπάρξει σχετική συνεργασία και με τις νομαρχιακές αυτοδιοικήσεις. Οι χρηματοδοτήσεις θα διατίθενται δηλαδή εφεξής μέσω του συντονιστή - υπουργείου Αιγαίου, για να υπάρξει και η σχετική διαφάνεια.

«Εχω ερωτηματικά σχετικά με τη σωστή διαχείριση των εθνικών και κοινοτικών πόρων», δήλωσε στη «δ» ο κ. Χρ. Πάχτας, ενώ ερωτηθείς γιατί δεν δέχεται σε ακρόαση το νομάρχη για να του θέσει τα προβλήματα του νομού, απάντησε: «Τον περίμενα στο γραφείο μου στις 5 το απόγευμα της 9ης Ιανουαρίου και δεν εμφανίστηκε»

«ΕΚΜΑΥΛΙΣΤΗΚΕ» Ο ΘΕΣΜΟΣ ΤΩΝ ΕΚΠΤΩΣΕΩΝ

από ➡ Σελ. 1

ημέρες των εκπτώσεων, με αποτέλεσμα στα περισσότερα μαγαζιά μετά το τέλος Ιανουαρίου να έχουν απομείνει λίγα είδη σε ακόμα λιγότερα νούμερα. Φέτος, με την εξαίρεση κάποιας κίνησης μέχρι τις 15 Ιανουαρίου, η προσέλκυση αγοραστών ήταν κατά τις εκτιμήσεις γύρω στο 20 με 40% μικρότερη αυτής του '95 και του '96, ενώ το μέσο ύψος αγορών ήταν και αυτό χαμηλότερο. Η εξήγηση φυσικά υπάρχει: Οι εκπτώσεις έχουν «εκμαυλισθεί», έχουν οδηγηθεί σε πλήρη αναξιοπιστία και δεν κεντρίζουν πλέον το ενδιαφέρον των καταναλωτών.

Είναι ενδεικτικό ότι ο μειωμένος τζίρος οδήγησε πολλούς εμπόρους να προχωρήσουν σε ακόμα μεγαλύτερες μειώσεις των τιμών, έτσι ώστε στο τέλος Φεβρουαρίου πολλά είδη να προσφέρονται σχεδόν κάτω του κόστους. Στα ενδύματα παρουσιάστηκαν τα υψηλότερα ποσοστά εκπτώσεων, ενώ για πρώτη χρονιά μεγάλες μειώσεις εμφανίστηκαν και στις τιμές των υποδημάτων (40-50%).

Σε αρκετά καταστήματα υπάρχει ακόμα απούλητο σημαντικό «στοκ», πράγμα που θα αναγκάσει πολλούς εμπόρους να συνεχίσουν τις εκπτώσεις ανεπισήμως και μέσα στον Μάρτιο, αν κι αυτό απαγορεύεται (ένα μήνα πριν κι ένα μήνα μετά τις επίσημες εκπτώσεις) όπως τόνισε ο πρόεδρος του ΕΣΡ κ. Σίμος Παρασκευάς, επισημαίνοντας ταυτόχρονα ότι οι μόνιμες σχεδόν εκπτώσεις καθ' όλο το χρόνο οδήγησαν το θεσμό σε πλήρη αναξιοπιστία.

Η ΜΕΤΟΧΗ ΤΗΣ ΔΑΝΕ

από ➡ Σελ. 1

έκλεισε στις 842 δρχ. έναντι 889 δρχ. της προηγούμενης ημέρας (μείωση 5,3%). Η μεγίστη τιμή που πέτυχε η μετοχή χθες ήταν 850 δρχ. και η ελαχίστη 842 δρχ. Συνολικά διατέθηκαν χθες μέσω του ΧΑΑ 800 μετοχές της ΔΑΝΕ.

ΟΡΓΗ ΓΟΝΕΩΝ - ΚΗΔΕΜΟΝΩΝ ΚΑΤΑ ΤΩΝ ΚΑΘΗΓΗΤΩΝ ΜΕΣΗΣ

από ➡ Σελ. 1

Η πολύχρονη εμπειρία μου μέσα από τους συλλόγους γονέων & κηδεμόνων και η ευαισθησία στο χώρο της Παιδείας μου δίνουν το δικαίωμα όχι σαν πρόεδρος της Ενωσης Συλλόγων Γονέων και Κηδεμόνων αλλά σαν μητέρα, να εκφράσω τον προβληματισμό μου για μια ακόμη φορά.

Τα σχολεία ερήμωσαν. Σαφώς οι εκπαιδευτικοί έχουν δικαίωμα στην απεργία, αλλά αυτό δεν τους δίνει το δικαίωμα να καταστρέφουν το μέλλον των παιδιών. Το μόνο που κατάφεραν είναι να χάσουν την αξιοπιστία τους στα μάτια των γονιών. Καθημερινά δέχομαι μηνύματα από κάθε γωνία του νησιού μας. Δεν είναι δυνατόν να βγαίνουν ορισμένοι συνδικαλιστές εκπαιδευτικοί όπως συγκεκριμένα ο κ. Νικολάου και ο κ. Μαλαγάρης και να γυρνάνε από κανάλι σε κανάλι προσπαθώντας να πείσουν τους γονείς ότι αγωνίζονται για μια καλύτερη Παιδεία. Πότε κ. Νικολάου και εσείς κ. Μαλαγάρη καλέσατε έστω και μία φορά τους συλλόγους γονέων & κηδεμόνων, που κατά τη γνώμη μου, ούτε καν τους δίνατε σημασία, να συζητήσετε τα προβλήματα σας; Στην πραγματικότητα, ποτέ δεν ενδιαφερθήκατε για τα θεσμικά προβλήματα. Μόνο όταν ζητάτε αύξηση τα θυμάστε, και μόλις την πάρετε τα ξεχνάτε για την επόμενη, μεθεπόμενη χρονιά που θα ξανακάνετε απεργία. Τόσο καιρό που είσασταν; Δεν είναι δυνατόν να βγαίνετε και να λέτε πως οι γονείς είναι μαζί σας. Ναι σαφώς όταν ξεκίνησε η απεργία είμασταν όλοι στο πλευρό σας. Ομως με τη συνεχιζόμενη αδιαλλαξία σας και παρά τις δεσμεύσεις του Υπουργείου εσείς συνεχίζετε. Το μόνο που καταφέρνετε είναι να υποβαθμίζετε τον αγώνα σας. Ζείτε εκτός πραγματικότητας κ. Μαλαγάρη, γιατί αν νιώθατε πραγματικά τους γονείς, δεν θα περιπλανιόσασταν στα κανάλια, αλλά θα βρισκόσασταν στις αίθουσες διδασκαλίας. Σας προκαλώ να στήσετε μια κάλπη οπουδήποτε και να καλέσετε τους γονείς και τα παιδιά να ψηφίσουν και τότε θα πάρετε την απάντηση που ζουν οι γονείς καθημερινά.

Που είναι εκείνα τα χρόνια που έβλεπες τον εκπαιδευτικό σαν πρόσωπο ιερό; Ολα αυτά δεν τα κατέστρεψε καμιά πολιτεία, καμιά κυβέρνηση. Αυτός ο σεβασμός στο πρόσωπο των εκπαιδευτικών ήταν αγώνες και ιδρώτας των προηγούμενων από σας εκπαιδευτικών. Δεν θα ξεχάσω τους εξέχοντες εκπαιδευτικούς που πέρασαν από τα γυμνάσια της Ρόδου εξασκώντας το λεπούργημά τους και βγάζοντας λαμπρούς επιστήμονες που σήμερα δοξάζουν τα Δωδεκάνησα.

Ποτέ δεν θα ξεχάσω εκπαιδευτικούς όπως ο κ. Βαρέλης, ο κ. Μπακίρης, ο κ. Φιλίππου, ο αείμνηστος Παπαχριστοδούλου και τόσοι άλλοι. Το να είναι κανείς εκπαιδευτικός, πρέπει να το νιώθει και λίγο. Πρέπει να πονάει τα παιδιά, και όχι να τα βλέπει σαν μια κερδοφόρα απασχόληση. Τα τόσα χρόνια που έχω υπηρετήσει στους συλλόγους γονέων & κηδεμόνων, μου έχουν δώσει τη δυνατότητα να βλέπω, να ακούω και να διακρίνω ποιός είναι ο ευσυνείδητος εκπαιδευτικός που κατά τη γνώμη μου δυστυχώς δεν είναι αρκετοί.

Δεν λέω ότι τα σχολεία λειτουργούν άψογα, αλλά μαζί δουλεύοντας πολιτεία-εκπαιδευτικοί-γονείς, έχουμε τη δύναμη να τα φτιάξουμε. Οι αλλαγές δεν γίνονται ως εκ μαγείας. Κάθε χρόνο μέσα από τις σχολικές επιτροπές παίρνουμε ανάλογα με τον προϋπολογισμό κάθε σχολείου αρκετά εκατομμύρια για αγορά υπολογιστών, γραφείων, ειδών καθημερινής χρήσης, χαρτικά και τόσα άλλα. Δεν λέμε ότι υπάρχουν τα πάντα, αλλά πρέπει να προσπαθούμε και όχι να κοροϊδεύουμε τους γύρω μας και κυρίως τα παιδιά πως νοιαζόμαστε για αυτά. Τα ίδια τα παιδιά είναι οι καλύτεροι κριτές μας.

Αυτή τη στιγμή δεν αγωνίζεστε για το καλό της Παιδείας, ασχέτως τι εικόνα προσπαθείτε να δείξετε στους γονείς. Δεν είναι δυνατόν να βγαίνει εκπαιδευτικός - προσωπικά σε μένα - και μάλιστα φιλόλογος του Βενετοκλείου και να μου λέει επί λέξη: «Εμείς ξεστραβώνουμε τα παιδιά σας και εσείς είστε εναντίον της απεργίας;» Αυτό είναι το επίπεδο των εκπαιδευτικών; Πώς τα ξεστραβώνετε; Με τα φροντιστήρια και τα ιδιαίτερα; Καλό θα ήταν λοιπόν η ΕΛΜΕ αντί να στρέφεται εναντίον της Παιδείας, να προσπαθήσει να καθαρίσει τον κλάδο της από αυτούς που χωρίς δυσκολία εισπράττουν ογκώδη ποσά από ιδιαίτερα και φροντιστήρια και μάλιστα αφορολόγητα.

Δεν μπορώ να συνεχίσω να βλέπω αυτήν την κοροϊδία. Ζητώ λοιπόν από την πολιτεία να πάρει άμεσα μέτρα. Θέλω η δικαιοσύνη να παρέμβει δυναμικά και να κάνει το χρέος της και το καθήκον της. Η απεργία δεν θα συνεχιζόνταν εάν δεν υπήρχε από πίσω αυτή η οικονομική άνεση των περισσότερων εκπαιδευτικών. Φτάνει πια.

ΔΗΛΩΣΕΙΣ ΝΟΜΑΡΧΗ «ΕΦ' ΟΛΗΣ ΤΗΣ ΥΛΗΣ»

από ➡ Σελ. 1

κ. Α. Τζοχατζόπουλος ο οποίος θα αφιχθεί στη Ρόδο μαζί με τον Πρόεδρο της Δημοκρατίας κ. Κ. Στεφανόπουλο στις 7 το πρωί και θα τους επιφυλαχθεί επίσημη υποδοχή στο αεροδρόμιο. Εκτός από τον κ. Τσοχατζόπουλο ενδέχεται να έρθει και ο Πρόεδρος της Βουλής κ. Α. Κακλαμάνης ενώ σε κάθε νησί του Νομού θα παραστεί και από ένας εκπρόσωπος της Κυβέρνησης που με την παρουσία του θα δώσει ιδιαίτερο τόνο στον εορτασμό.

Σε ερώτηση δημοσιογράφου εάν θα παρελάσουν και οι μαθητές ο κ. Γ. Παρασκευάς είπε ότι για τα δημοτικά είναι βέβαιο. Οσον αφορά τους μαθητές Γυμνασίων και Λυκείων είπε ότι γίνεται η σχετική προετοιμασία και πρόσθεσε ότι μέχρι τότε θα έχει λήξει και η απεργία.

Ο Πρόεδρος της Δημοκρατίας μετά τις εκδηλώσεις που θα γίνουν στη πόλη της Ρόδου θα μεταβεί στις 5.30 μ.μ. στα Αφάντου όπου θα ανακηρυχθεί επίτιμος δημότης και στις 7 μ.μ. θα αναχωρήσει επιστρέφοντας στην Αθήνα.

Με την ευκαιρία του εορτασμού της 7ης Μαρτίου, 3 Νομαρχιακοί Σύμβουλοι και συγκεκριμένα οι κ.κ. Τ. Διάκος, Κ. Καστελλοριζιός και Φ. Σπανάκη θα μεταβούν στο Μόναχο ανταποκρινόμενοι σε πρόσκληση του Συλλόγου «Αιγαίο» ενώ ο Νομάρχης παρ' όλο που προσκλήθηκε δεν θα μεταβεί φέτος στις ΗΠΑ και τον Καναδά λόγω ανειλημμένων υποχρεώσεων.

Χθες ο Νομάρχης στα πλαίσια υλοποίησης των αποφάσεων του Δ.Σ. του ΔΙΚΕΜΜΕ απέστειλε επιστολή προς το Υπουργείο Παιδείας για την θεσμοθέτηση συνάντησης του Μεσογειακού Φόρουμ που θα γίνεται στη Ρόδο κάθε χρόνο με θέμα: «Μεσόγειος - Ειρήνη - Ανάπτυξη - Πολιτισμός» και θα έχει διάρκεια μιας περίπου εβδομάδας.

Για το 1997 η διοργάνωση αυτή θα γίνει το β' δεκαήμερο του Οκτωβρίου, ενώ προτείνεται και η διεξαγωγή Συνεδρίου με θέμα «Η επίδραση των θρησκειών στην πολιτισμική εξέλιξη των Λαών της Μεσογείου». Οπως διευκρίνισε ο Νομάρχης δεν πρόκειται για εκκλησιαστικό συνέδριο αλλά για μια συνάντηση καθαρά επιστημονικού και κοινωνικού περιεχομένου.

Τα πρακτικά του συνεδρίου θα γραφούν στις γλώσσες των χωρών που θα συμμετάσχουν ενώ θα υπάρξει περίληψη τους σε 4 γλώσσες, την Αγγλική, την Γαλλική την Αραβική και την Ελληνική.

Το συνέδριο θα πλαισιωθεί και από φεστιβάλ χορωδιών των Μεσογειακών χωρών που θα ερμηνεύσουν εκκλησιαστικά τραγούδια και ύμνους της θρησκείας τους.

Τα έξοδα της διοργάνωσης του Συνεδρίου θα επιμεριστούν οι χώρες που θα συμμετάσχουν ενώ γίνεται προσπάθεια για εξεύρεση πρόσθετων πόρων από ευρωπαϊκά προγράμματα.

ΜΕ «ΓΕΜΑΤΕΣ ΤΣΕΠΕΣ» ΓΥΡΙΣΑΝ ΑΠΟ ΤΗΝ ΑΘΗΝΑ ΔΗΜΑΡΧΟΣ - ΑΝΤΙΔΗΜΑΡΧΟΣ

από ➡ Σελ. 1

την υπουργό Αιγαίου κ. Ελ. Παπαζώη και την υπουργό Ανάπτυξης κ. Βάσω Παπανδρέου καθώς και με υπηρεσιακούς παράγοντες άλλων υπουργείων. Συζητήθηκαν και προωθήθηκαν, σύμφωνα με τις πληροφορίες θέματα σχετιζόμενα με έργα αθλητικής υποδομής, με τα υπόγεια δίκτυα της Μεσαιωνικής Πόλης με οδικά έργα καθώς και για τη δημιουργία στη Ρόδο (από το Δήμο) Κέντρου Προστασίας Καταναλωτών στα πλαίσια του Κοινοτικού Προγράμματος «δίκτυα πόλεων» στο οποίο έχει συμπεριληφθεί και η Ρόδος.

Ερωτηθείς ο δήμαρχος χθες βράδυ για τα αποτελέσματα του ταξιδιού του στην Αθήνα δήλωσε: «Γύρισα απόλυτα ικανοποιημένος για την θετική ανταπόκριση που βρήκα απ' όλους τους κυβερνητικούς παράγοντες με τους οποίους συναντήθηκα».

ΓΙΑ ΘΥΜΗΣΟΥ...

"Αν ήσουνα κάποτε Πρόσκοπος διάβασέ το.

Είσαι και σύ ένας Παληός Πρόσκοπος. Θα θέλεις όμως να μάθεις,

Τι είναι η Ενωση Παλαιών Προσκόπων;

Η Ενωση Παλαιών Προσκόπων δεν είναι σύλλογος μεγάλων παιδιών, που συναντώνται πότε - πότε για να θυμηθούν τις παληές καλές ημέρες, αν και αυτές οι ωραίες αναμνήσεις παίζουν ένα σημαντικό και ευχάριστο μέρος σε κάθε συνάντηση των παλαιών.

Η Ενωση Παλαιών Προσκόπων είναι μιά αδελφότης, μιά συντροφιά στην οποίαν το άτομο αναλαμβάνει την υποχρέωση ξαναζωντανεύοντας τα παληά του να εφαρμόσει και στην σημερινή ζωή του την Υπόσχεση που έδωσε όταν ήτανε Πρόσκοπος, δηλαδή το Υπόσχομαι στην τιμή μου:
Να κάνω το καθήκον μου
προς τον Θεό και την Πατρίδα
Να βοηθώ κάθε άνθρωπο σε κάθε περίσταση
Να τηρώ το νόμο των Προσκόπων.

Γι αυτό σε περιμένουμε και σένα να γίνεις μέλος της Ενωσης Παλαιών Προσκόπων, της Τ.Ε. πόλεως Ρόδου.

Βοήθησε και σύ στην προσπάθεια των Παλαιών Προσκόπων.

Κάνε ένα καταλόγο γνωστών σου Παλαιών Προσκόπων.

Παρακίνησέ τους να γίνουν μέλη της Ενωσης Παλαιών Προσκόπων για να προσφέρουν τη βοήθεια τους στον προσκοπισμό



Το hyundai Landra j2, με κινητήρα 113 ίππων συγκαταλέγεται στα κορυφαία της κατηγορίας του

Hyundai Lantra J2 1.6

Το μεγάλο ατού του κορεάτικου μοντέλου ειναι βέβαια η τιμή του, ειδικά σε συνδυασμό με τον πλούσιο εξοπλισμό του, ενώ άξιος λόγου είναι φυσικά και ο κινητήρας του των 113 ίππων, που συγκαταλέγεται στους κορυφαίους της κατηγορίας. Ανάλογες είναι βέβαια και οι επιδόσεις, η οδική συμπεριφορά χωρίς να προβληματίχει δεν ενθουσιάζει, ενώ οι χώροι δεν ξεπερνούν το μέσο όρο της κατηγορίας.

➧ Από 4.528.000 δραχμές

Lancia Dedra 1.6

Ο πολυτελής εσωτερικός διάκοσμος και ο πλούσιος εξοπλισμός είναι το χαρακτηριστικό γνώρισμα της μεσαίας Λάντσια. Ο κινητήρας της των 90 ίππων χωρίς να βάζει... φωτιά στον δρόμο, κινεί αξιοπρεπώς το τετράθυρο αμάξωμα, ενώ κανένα απολύτως παράπονο δεν υπάρχει από την οδική συμπεριφορά. Οι χώροι πάντως δεν ξεπερνούν τον μέσο όρο της κατηγορίας, σημείο στο οποίο φαίνεται και η σχεδιαστική ηλικία, πέρα, βέβαια, από τις έντονες γωνίες του αμαξώματος.

➧ Από 5.490.000 δρχ.

Opel Vectra 1.6

Η πολύ καλή ποιότητα κατασκευής και η ασφαλής οδική συμπεριφορά είναι τα χαρακτηριστικά του μεσαίου Οπελ, παρ' όλο που η αίσθηση του συστήματος διεύθυνσής του δεν ικανοποιεί απόλυτα, όπως και η αίσθηση του πεντάλ των φρένων.

Παράλληλα, οι χώροι για τους επιβάτες δεν είναι από τους μεγαλύτερους της κατηγορίας, σε αντίθεση με τον χώρο αποσκευών, ενώ η τιμή αγοράς του ξεκινά από περίπου 6.5 εκατ. δρχ.

➧ Από 6.450.000 δραχμές.



Ο νέος κινητήρας του Mazda Xedos 6 αποδίδει 109 ίππους, ενώ ο εξοπλισμός του θεωρείται ικανοποιητικός

Mazda Xedos 6 1.6

Το μεσαίο Μάζντα βρίσκεται αρκετά χρόνια στην αγορά, Πρόσφατα, όμως, ο κινητήρας του προσαρμόστηκε στα νέα όρια εκπομπής ρύπων, με αποτέλεσμα να αποδίδει πλέον 109 ίππους. Χαρακτηριστικό του η ξεχωριστή εμφάνιση, αλλά οι χώροι στο πίσω κάθισμα είναι περιορισμένοι, λόγω και της κλίσης της οροφής, ενώ ο εξοπλισμός περιλαμβάνει όλα όσα θεωρούνται απαραίτητα στην κατηγορία αυτή.

➧ Από 6.490.000 δραχμές.

Mitsubishi Carisma 1.6

Το μοντέλο της Μπσουμπίσι αποτελεί μια από τις πιο νέες παρουσίες της κατηγορίας, χωρίς όμως να μπορεί να ξεφύγει από τον μέσο όρο, τόσο σε ό,τι αφορά στην απόδοση του κινητήρα όσο και στους χώρους για επιβάτες και επισκευές, αλλά και την οδική συμπεριφορά, η οποία μπορεί να είναι ασφαλής, αλλά παράλληλα δεν εμπνέει τον οδηγό.

➧ Από 6.000.0000 δραχμές.

Rover 416i

Ο κινητήρας των 111 ίππων και ο πλούσιος εξοπλισμός αποτελούν τα προσόντα του τετράθυρου Ρόβερ.

Οι χώροι για τους επιβάτες, όμως, δεν ξεπερνούν τον μέσο όρο της κατηγορίας, ενώ παράλληλα το διαφοροποιεί και η τιμή αγοράς του, που ξεπερνά τα 7 εκατομμύρια δραχμές.

Η οδική συμπεριφορά δεν προβληματίζει, αλλά και δεν ενθουσιάζει.

➧ Από 7.090.000 δραχμές.

VW Passat 1.6



Το μεγάλο VW είναι το μοναδικό (προς το παρόν) μοντέλο της κατηγορίας που διαθέτει πλευρικούς αερόσακους στον βασικό του εξοπλισμό, ενώ, παράλληλα, είναι κορυφαίο από πλευράς χώρων για τους επιβάτες.

Ο γνωστός οκταβάλβιδος κινητήρας των 1.600 κ.ε. του ομίλου κατορθώνει να του εξασφαλίζει ικανοποιητικές επιδόσεις, η οδική συμπεριφορά είναι απόλυτα ασφαλής.

➧ Από 6.545.000 δραχμές.

Toyota Carina 1.6

Η Καρίνα, παρά τα αρκετά χρόνια που βρίσκεται στην αγορά, εξακολουθεί να ικανοποιεί απόλυτα σε ό,τι αφορά στους χώρους της για επιβάτες και αποσκευές, αλλά και τηνποιότητα κατασκευής της.

Η οδική συμπεριφορά ποτέ δεν συμπεριλαμβανόταν στα ατού της, ενώ ο κινητήρας της αποδίδει, πλέον, 106 ίππους, προκειμένου να εναρμονιστεί με τις νέες εκπομπές ρύπων, με αποτέλεσμα να μην ενθουσιάζει τόσο όσο στο παρελθόν.

➧ Από 5.968.000 δραχμές.



Το Lancia Dedra διαθέτει πολυτελή εσωτερικό διάκοσμο και πλούσιο εξοπλισμό

Nissan Primera 1.6

Το νέο μεσαίο Νισάν είναι πολύ καλά φτιαγμένο, έχει άνετους χώρους για επιβάτες και αποσκευές, πλούσιο εξοπλισμό, πολύ καλή οδική συμπεριφορά, και έναν κινητήρα που μπορεί να μην εντυπωσιάζει, αλλά κατορθώνει να εξασφαλίζει επιδόσεις που ξεπερνούν το μέσο όρο της κατηγορίας.

Στα πλεονεκτήματα του Πριμέρα συγκαλέγεται και η τιμή του, η οποία ξεκινά από τα 5.5 εκατ. δρχ. για τη βασική έκδοση GX.

➧ Από 5.486.000 δραχμές.

Το μεσαίο μοντέλο της γαλλικής εταιρείας ξεχωρίζει με την οδική του συμπεριφορά, αλλά και με το επίπεδο άνεσης από την ανάρτηση που προσφέρει, ενώ, παράλληλα, προσφέρει και πολύ καλούς χώρους για τους επιβάτες, καθώς και πλούσιο επίπεδο εξοπλισμού. Ο κινητήρας των 90 ίππων όμως «κοπιάζει» ιδιαίτερα για να κινήσει το βαρύ αμάξωμα, με αποτέλεσμα το 406 στη βασική του έκδοση να είναι αρκετά υποτονικό.

➧ Από 5.890.000 δραχμές.

Peugeot 406 1.6

Seat Toledo 1.6

Το μεγάλο Σέατ απέκτησε μόλις πρόσφατα το γνωστό κινητήρα των 101 ίππων του ομίλου της VW, με αποτέλεσμα οι επιδόσεις του να βρίσκονται κυριολεκτικά σε άλλη κλάση σε σχέση με την προηγούμενη έκδοση.

Στα υπέρ του ισπανικού αυτοκινήτου, το μεγάλο πορτ-μπακάζ, ο πλούσιος εξοπλισμός, αλλά και η συμφέρουσα τιμή αγοράς, ενώ το εσωτερικό φανερώνει τα χρόνια που έχουν περάσει.

➧ Από 4.950.000 δραχμές.

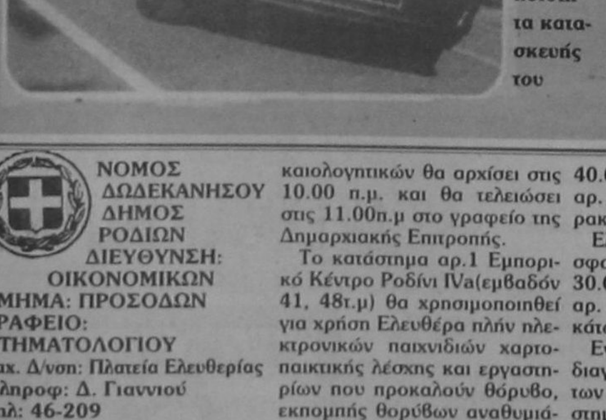

Στα πλεονεκτήματα του Audi A4 συμπεριλαμβάνονται η ποιότητα κατασκευής και ο κινητήρας των 101 ίππων

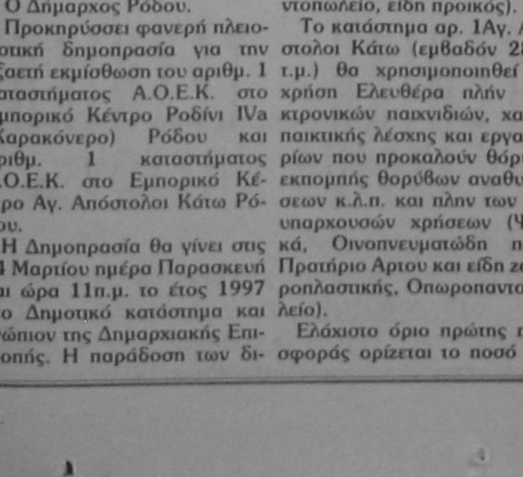

Το Carina της Toyota εξακολουθεί να ικανοποιεί με την ποιότητα κατασκευής του

ΑΝΑΚΟΙΝΩΣΗ

Η Κοινότητα Κρεμαστής ανακοινώνει ότι ενδιαφέρεται να αγοράσει τα κτίσματα της περιοχής ΚΑΣΤΡΟΥ προκειμένου να τα καθαρίσει ή να τα αξιοποιήσει.

Οσοι ενδιαφέρονται παρακαλούμε να απευθυνθούν στο Κοινοτικό Γραφείο και να συνενοηθούν με τον Πρόεδρο.

Επειδή όπως είναι φανερό η σημερινή κατάσταση των μισογκρεμισμένων και σε πολλές περιπτώσεις επικινδύνων κτισμάτων τα οποία δεν θα αντέξουν ούτε σε ένα ενδεχόμενο σεισμό ή σε μια πλημμυρική βροχόπτωση, υποβαθμίζουν την όλη εικόνα της Κοινότητας μας, παρακαλούμε όσους δεν ενδιαφέρονται να τα πουλήσουν στην Κοινότητα να τα κατεδαφίσουν και να τα καθαρίσουν.

Επειδή η μορφολογία του εδάφους και η πρόσβαση είναι δύσκολη, το εμβαδόν των οικοπέδων μικρό και η αξιοποίηση τους και η εκμετάλευση τους από τους ιδιοκτήτες ουσιαστικά ασύμφορη χωρίς επί δεκαετίες να τους αποφέρει κανένα απολύτως εισόδημα αλλάμόνο υποχρεώσεις, ευθύνες και σκοτούρες είναι προφανές ότι η αγορά των οικοπέδων αυτών από την Κοινότητα θα εξυπηρετήσει θετικά δύο σκοπούς δηλαδή και οι ιδιοκτήτες αυτών των χαλασμάτων ή των παλαιών κατοικιών θα εισπράξουν κάποιο εισόδημα χωρίς να δαπανήσουν χρήματα για κατεδαφίσεις, και καθαρισμούς και η Κοινότητα θα μπορέσει να τα κατεδαφίσει, να τα καθαρίσει και να τα αξιοποιήσει εξαλείφοντας τους κινδύνους που υπάρχουν και βελτιώνοντας την εικόνα της Κοινότητας στην περιοχή αυτή του ΚΑΣΤΡΟΥ.

Ο ΠΡΟΕΔΡΟΣ ΤΗΣ ΚΟΙΝΟΤΗΤΑΣ
ΣΤΕΡΓΟΣ ΚΟΥΚΙΑΣ

ΚΑΛΕΣ ΔΟΥΛΕΙΕΣ, ΜΕ ΚΑΛΕΣ ΔΙΑΚΟΠΕΣ!

Προνομιακά Πακέτα 5ήμερων Διακοπών στην Αθήνα από **37.000** δραχμές.

Τώρα, κάθε ταξίδι για δουλειές στην Αθήνα είναι μια ευκαιρία για πολυτελείς διακοπές! Συνδυάστε τις υποχρεώσεις με τη διασκέδαση και απολαύστε τη διαμονή σας στην Πρωτεύουσα, σε μερικά από τα καλύτερα ξενοδοχεία της. Τα Προνομιακά Πακέτα 5ήμερων Διακοπών στην Αθήνα της ΜΑΝΤΑ Α.Ε. ξεκινούν από 37.000 δρχ. και περιλαμβάνουν:

- ΔΥΟ ΔΙΑΝΥΚΤΕΡΕΥΣΕΙΣ, με ημιδιατροφή (πρωϊνό, βραδινό), σε καμπίνα διακεκριμένης θέσης, στα υπερσύγχρονα πλοία της ΔΑΝΕ (ΠΑΤΜΟΣ, ΡΟΔΟΣ, ΙΑΛΥΣΣΟΣ).
- ΔΥΟ ΔΙΑΝΥΚΤΕΡΕΥΣΕΙΣ, με πρωϊνό, σε επιλεγμένα ξενοδοχεία.
- ΕΙΔΙΚΗ ΕΚΠΤΩΣΗ 30% στα εισιτήρια των Ι.Χ. αυτοκινήτων.
- ΕΙΔΙΚΕΣ ΕΚΠΤΩΤΙΚΕΣ ΤΙΜΕΣ για κάθε επιπλέον ημέρα διαμονής.

ΞΕΝΟΔΟΧΕΙΟ	ΚΑΤΗΓΟΡΙΑ	ΤΙΜΗ*
DIVANI CARAVEL	LUX	56.000
NAFSIKA ASTIR PALACE	LUX	61.000
ATHENS LEDRA MARRIOTT	LUX	63.000
BEST WESTERN FENIX HOTEL	A'	46.000
ASTOR HOTEL	A'	41.000
RIVA HOTEL	A'	39.000
PRESIDENT HOTEL	A'	39.000
AMALIA HOTEL	A'	53.000
ELECTRA PALACE HOTEL	A'	50.000
ESPERIA HOTEL	A'	47.000
ATHENS GATE BEST WESTERN	B'	42.000
HOTEL PLAKA	B'	41.000
TITANIA HOTEL	B'	47.000
GRAND HOTEL	B'	39.000
DORIAN INN HOTEL	B'	37.000

*Οι τιμές των πακέτων είναι κατ' άτομο, με διαμονή σε δίκλινο δωμάτιο και ισχυουν μέχρι 31/3/97.

Κάλες Δουλειές και καλές...Διακοπές, με ΜΑΝΤΑ Α.Ε.



Δ·Α·Ν·Ε· SEA LINE
ΔΩΔΕΚΑΝΗΣΙΑΚΗ ΑΝΩΝΥΜΗ ΝΑΥΤΙΛΙΑΚΗ ΕΤΑΙΡΙΑ
Γ/Β ΠΑΤΜΟΣ - Γ/Β ΡΟΔΟΣ - Γ/Β ΙΑΛΥΣΣΟΣ
Ενημερωθείτε από τη ΜΑΝΤΑ Α.Ε., ΓΕΝΙΚΟΣ ΠΡΑΚΤΟΡΑΣ ΠΩΛΗΣΕΩΝ. Αμερικής 95, τηλ.: (0241) 77070-5, FAX: (0241) 77084.

ΝΟΜΟΣ ΔΩΔΕΚΑΝΗΣΟΥ
ΔΗΜΟΣ ΡΟΔΙΩΝ
ΔΙΕΥΘΥΝΣΗ: ΟΙΚΟΝΟΜΙΚΩΝ
ΤΜΗΜΑ: ΠΡΟΣΟΔΩΝ
ΓΡΑΦΕΙΟ: ΚΤΗΜΑΤΟΛΟΓΙΟΥ
Ταχ. Δ/νση: Πλατεία Ελευθερίας
Πληροφ: Δ. Γιαννιού
Τηλ: 46-209
Ρόδος 27-2-1997
Αριθ. πρωτ. 1954

ΠΕΡΙΛΗΨΗ ΔΙΑΚΗΡΥΞΗΣ

Ο Δήμαρχος Ρόδου.

Προκηρύσσει φανερή πλειοδοτική δημοπρασία για την εξαετή εκμίσθωση του αριθμ. 1 καταστήματος Α.Ο.Ε.Κ. στο Εμπορικό Κέντρο Ροδίνι IVa (Καρακόνερο) Ρόδου και αριθμ. 1 καταστήματος Α.Ο.Ε.Κ. στο Εμπορικό Κέντρο Αγ. Απόστολοι Κάτω Ρόδου.

Η Δημοπρασία θα γίνει στις 14 Μαρτίου ημέρα Παρασκευή και ώρα 11π.μ. το έτος 1997 στο Δημοτικό κατάστημα και ενώπιον της Δημαρχιακής Επιτροπής. Η παράδοση των διακαιολογητικών θα αρχίσει στις 10.00 π.μ. και θα τελειώσει στις 11.00π.μ στο γραφείο της Δημαρχιακής Επιτροπής.

Το κατάστημα αρ.1 Εμπορικό Κέντρο Ροδίνι IVa(εμβαδόν 41, 48τ.μ) θα χρησιμοποιηθεί για χρήση Ελευθέρα πλήν ηλεκτρονικών παιχνιδιών χαρτοπαικτικής λέσχης και εργαστηρίων που προκαλούν θόρυβο, εκπομπής θορύβων αναθυμιάσεων κ.λ.π. και πλήν των ήδη υπαρχουσών χρήσεων (Νωπά Κατεψυγμένα προϊόντα, Παντοπωλείο, είδη προικός).

Το κατάστημα αρ. 1Αγ. Απόστολοι Κάτω (εμβαδόν 28,10 τ.μ.) θα χρησιμοποιηθεί για χρήση Ελευθέρα πλήν ηλεκτρονικών παιχνιδιών, χαρτοπαικτικής λέσχης και εργαστηρίων που προκαλούν θόρυβο, εκπομπής θορύβων αναθυμιάσεων κ.λ.π. και πλην των ήδη υπαρχουσών χρήσεων (Ψιλικά, Οινοπνευματώδη ποτά, Πρατήριο Αριου και είδη ζαχαροπλαστικής, Οπωροπαντοπωλείο).

Ελάχιστο όριο πρώτης προσφοράς ορίζεται το ποσό των 40.000 δρχ. για το κατάστημα αρ. 1 Α.Ο.Ε.Κ. Ροδίνι IVa (Καρακόνερο).

Ελάχιστο όριο πρώτης προσφοράς ορίζεται το ποσό των 30.000 δρχ. για το κατάστημα αρ. 1 Α.Ο.Ε.Κ. Αγ. Απόστολοι κάτω.

Εγγύηση συμμετοχής στο διαγωνισμό ορίζεται το ποσό των 48.000 δρχ. για το κατάστημα αρ. 1 Α.Ο.Ε.Κ. Ροδίνι IVa(Καρακόνερο)

Εγγύηση συμμετοχής στο διαγωνισμό ορίζεται το ποσό των 36.000 δρχ. για το κατάστημα αρ. 1 Α.Ο.Ε.Κ. Αγ. Απόστολοι Κάτω.

Η εγγύηση θα είναι σε εγγυητική επιστολή Τράπεζας ή Γραμμάτιο του Ταμείου Παρακαταθηκών και Δανείων.

Από το διαγωνισμό αποκλείονται οι οφειλέτες του Δήμου. Οι ενδιαφερόμενοι θα πρέπει να προσκομίσουν πιστοποιητικό μη οφειλής από τον Δημοτικό Ταμία.

Αν κάποιος που μετέχει στην δημοπρασία πλειοδοτεί για λογαριασμό τρίτου οφείλει να το δηλώσει στην επιτροπή που διενεργεί τον διαγωνισμό πριν αρχίσει ο διαγωνισμός, παρουσιάζοντας το νόμιμο πληρεξούσιο, διαφορετικά θεωρείται ότι μετέχει για λογαριασμό του.

Οι μισθωτές δεν αποκτούν δικαίωμα μισθώσεως και χρήσεως των μισθίων μέχρι της υπογραφής των μισθωτηρίων συμφωνητικών.

Οι μισθωτές υποχρεούνται να παρουσιάσουν αξιόχρεους εγγυητές οι οποίοι θα υπογράψουν το πρακτικό της δημοπρασίας και θα είναι αλληλέγγυοι και εις ολόκληρον υπεύθυνοι με τους μισθωτές για την εκπλήρωση των όρων της σύμβασης.

Τα έξοδα δημοσίευσης της περίληψης διακήρυξης βαρύνουν τους τελικούς πλειοδότες.

Τους λοιπούς όρους μπορούν να πληροφορηθούν οι ενδιαφερόμενοι στο γραφείο Κτηματολογίου και στο Γραφείο Δημαρχιακής Επιτροπής του Δήμου κατά τις εργάσιμες ημέρες και ώρες.

Ο Δήμαρχος Ρόδου
ΓΕΩΡΓΙΟΣ
ΓΙΑΝΝΟΠΟΥΛΟΣ

δσπορ

Επιμέλεια Στάθης Φαρμακίδης
Τάσος Κώστας
Συνεργάτες Ρασήτ Μαρασλής
Γιώργος Παγιωτέλλης
Γιώργος Πάττας
Γίωργος Αναγνώστου

Πρόβλημα και ο Χαραλάμπους

•Ο έμπειρος παίκτης ένιωσε πόνους στην μέση αλλά θα παίξει «πάση θυσία» με το Αιγάλεω
•Στον πάγκο και ο Νικολής

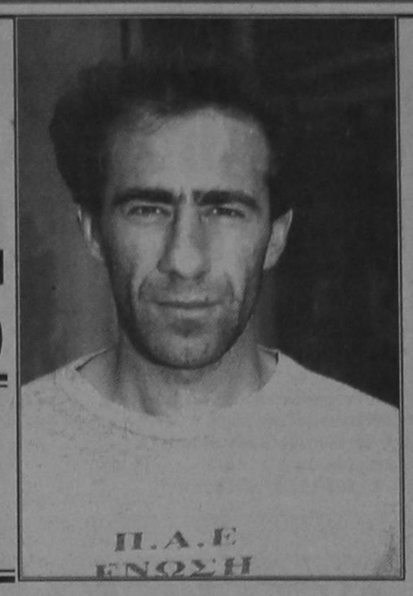

Δεν έφταναν τα τεράστια προβλήματα για τον Βασίλη Τσιλιγκρό ήρθε χθες κι ο Νίκος Χαραλάμπους να απογοητεύσει περισσότερο τον προπονητή της Ενωσης.

Ο έμπειρος παίκτης ένιωσε έντονους πόνους στην μέση και χθες προπονήθηκε ελαφρά για να μην χειροτερέψει την κατάστασή του.

Πάντως η παρουσία του Χαραλάμπους στο αυριανό ματς πρέπει να θεωρηθεί σίγουρη καθώς η Ενωση σε αντίθεση περίπτωση ίσως δεν συμπληρώσει αξιόμαχη εντεκάδα...

Απών απ' το αυριανό παιχνίδι ίσως είναι κι ο Μανόλης Λεβεντέρης που δεν εμφανίσθηκε καθόλου στ' αποδυτήρια την τελευταία εβδομάδα.

Αντίθετα οι άλλοι δύο στρατευμένοι Γιώργος Καράμπης και Μερκούρης Μαθιός πήραν κανονικά μέρος στην χθεσινή προπόνηση και θα ενισχύσουν την Ενωση αύριο.

Ενα άλλο ευχάριστο γεγονός για την Ενωση ήταν ότι ο Νίκος Νικολής έπιασε χθες για πρώτη φορά μετά από καιρό μπάλα (επιφυλακτικά) και μάλλον θα καθήσει αύριο στον πάγκο για να προσφέρει τις υπηρεσίες του αν χρειασθεί.

Κατά τ' άλλα ο Βασίλης Τσιλιγκρός δεν μπορεί να υπολογίζει στους:
- Τσιβρινή (κόκκινη)
- Καμπούρη (Προσωπικό πρόβλημα)
- Καραβόλια (τρεις κίτρινες)
- Μαλλιάκα (έξι κίτρινες)

Οι ετοιμοπόλεμοι για το αυριανό παιχνίδι με το Αιγαλεω είναι οι: εξής δώδεκα:

Μπιλιάς, Καράμπης, Χ"πέτρος, Χ" σταμάτης, Λινάρδος, Σαλπιγκτίδης, Τρούλης, Παλαπάνης, Μαθιός, Λαμπρόπουλος, Βρύζας, και Ψαρράς.

Χαραλάμπους και Νικολής αν και τραυματίες θα δώσουν αναγκαστικά το παρόν.

Τριτο Ματι

•Για να δούμε σήμερα τι θα γίνει στην Κάλυμνο. Αν οι Καλυθενοί φάνε ξύλο ο Καραγιάν θα πάρει την ομάδα και θα φύγει;

•Και το Αιγάλεω χωρίς προπονητή έρχεται αύριο.
Εκτός κι αν προλάβει να κλείσει ο Θωμάς ο Βασιλειάδης...

•Τ' αδερφάκι του Ιάλυσου, ο '97 πως θα παίξει του χρόνου κόντρα στον Ηλιο;
Φέτος στο Παιδικό ο Δοξάκης πήρε την ομάδα του κι έφυγε...

•Μπορεί να έχει σχέσεις με τα νησιά αλλά σήμερα δεν πρέπει να κάνει λάθος ο Μαύρος...Ολοι αυτόν θα βλέπουν στην Αρχίπολη.

Ηλιας. Κ.

Απόβαση στην Σάμο

Δ' ΕΘΝΙΚΗ 20Σ ΟΜΙΛΟΣ

24η αγωνιστικά

Πέλοπας Κ. - Καλλονή
Αγερσανί Ν. - Ασπρόπυργος
Δάφνη Εξ. - Μαύρος Αετός
Λήλας Βασ. - Χαλκίδα
Κερατσίνι - Παγκορινθιακός
Ατρόμητος Π. - Μανδραϊκός
Πολυκράτης - Αρης Αρχ.
Αρης Κ. - Ηρακλής Ψ.
•Ρεπό έχει ο Φοίβος

Η ΒΑΘΜΟΛΟΓΙΑ

	ΑΓ.	ΤΕΡΜ.	Β.
1. Κερατσίνι	21	54-12	51
2. Ασπρόπυργος	22	34-15	44
3. Χαλκίδα	21	43-16	42
4. Αρης Αρχ.	22	30-11	41
5. Αγερσανί Ν.	22	35-16	39
6. Λήλας Βασ.	22	34-27	34
7. Πολυκράτης	21	27-19	34
8. Μανδραϊκός	20	30-23	32
9. Πέλοπας Κ.	22	24-20	31
10. Ηρακλής Ψαχνών	21	33-28	29
11. Παγκορινθιακός	22	31-31	29
12. Καλλονή Μυτ.	21	19-33	28
13. Μαύρος Αετός	22	19-46	20
14. Φοίβος Κρ.	21	22-40	18
15. Ατρόμητος Πειρ.	22	15-32	19
16. Δάφνη Εξ.	21	16-55	10
17. Αρης Κ.	21	11-50	5

ΘΕΛΕΙ Ο ΑΡΗΣ ΠΟΥ ΑΝΤΙΜΕΤΩΠΙΖΕΙ ΤΟΝ ΤΟΠΙΚΟ ΠΟΛΥΚΡΑΤΗ (14:00)

Συγκοινωνιακοί λόγοι αναγκάζουν τον Αρη Αρχαγγέλου να βρίσκεται σήμερα στην Σάμο για το παιχνίδι της 24ης αγωνιστικής με τον τοπικό Πολυκράτη.

Οι κιτρονόμαυροι βρίσκονται σε άριστη ψυχολογική και αγωνιστική κατάσταση μετά τις συνεχείς επιτυχίες στο πρωτάθλημα, αλλά και την πρόκρισή τους στον τελικό Κυπέλλου Δωδεκανήσου.

Ο Παύλος Παπαϊωάννου στις δηλώσεις του ζήτησε «σοβαρότητα». Στόχος του κιτρινόμαυρου κόουτς νίκη για να εκμεταλλευτούν στραβοπατήματα του Ασπρόπυργου και της Χαλκίδας που έχουν δύσκολα εκτός έδρας παιχνίδια.

Αγωνιστικά προβλήματα δεν υπάρχουν μια και ο αγώνας Κυπέλλου της Τετάρτης έδωσε την ευκαιρία να εκτίσουν την ποινή τους οι τιμωρημένοι.

Ο Δελέζας ξεπέρασε το προσωπικό του πρόβλημα και επέστρεψε στην Ρόδο.

Ετοιμοι ν' αγωνιστούν στη Σάμο είναι οι: Φίλιας, Φουτούλης, Γατζωτής, Βωβόπουλος, Γκαρανάτσιος, Ντινιώτης, Δελέζας, Βασίλης και Παύλος Παπαϊωάννου, Σταμούλης, Φλεβάρης, Μαυριός, Σαββάκης, Παπαοικονόμου, Δημητριάδης και Καραπιπέρης.

Το σημερινό παιχνίδι που έχει ώρα έναρξης 14:00 θα διευθύνουν οι Βελέντζας - Γιαννόπουλος - Σκαρμούτσος του συνδέσμου διαιτητών Φθιώτιδας.

ΜΕ ΗΜΙΕΠΑΓΓΕΛΜΑΤΙΕΣ ΙΑΛΥΣΟΣ ΣΤΟ ΜΑΡΚΟ

Τους ημιεπαγγελματίες Καρπάθιο και Γρηγορά αναγκάστηκε να επιστρατεύσει ο Γιάννης Γκαϊτατζής για να συμπληρώσει 16αδα για τον αυριανό κρίσιμο εκτός έδρας αγώνα με το Μαρκό.

Στην αποστολή που αναχωρεί σήμερα αεροπορικώς για την Αθήνα συμμετέχουν οι:

Αλεξανδρίδης, Ζουρίδης, Οικονόμου, Κακλαμάνος, Πολιάς, Κυπριώτης, Καλημέρης, Παπαδόπουλος, Παργιανάς, Ζίου, Ταχίρι, Ράπο, Πολυχρονίου και Μουστακίδης.

Αποκλείστηκαν οι τέσσερις τιμωρημένοι (Καλλιμάνης, Πάττας, Γ. Ραϊος, Κορμαρής) οι τραυματίες Β. Ραϊος, (γόνατο), Τρούλλης (νάρθηκας στο χέρι), Βολωνάκης (μέση).

Οι Μουστακίδης και Παργιανάς παρ' ότι συμμετέχουν στην αποστολή δεν έχουν ξεπεράσει τα προβλήματα τραυματισμού που τους ταλαιπωρησαν τις τελευταίες ημέρες.

Αντίπαλοι Κως - Ρόδος

Η Ομάδα μπάσκετ των εργαζομένων στο Δήμο της Κω θα δώσει φιλικό παιχνίδι με την αντίστοιχη του Δήμου Ροδίων.

Ο αγώνας θα διεξαχθεί στο Εθνικό Κλειστό Γυμναστήριο της Ρόδου στις 11 και 15 το πρωί.

Ο αγώνας γίνεται σε συνεργασία του Δ.Ο.Α. Κω με τον Δ.Ο.Ν.Α. της Ρόδου και για τη σύσφιξη των συναδελφικών σχέσεων μεταξύ των εργαζομένων στους δύο μεγαλύτερους Δήμους της Δωδεκανήσου.

Δ.Ο.Ν.Α. ΟΜΟΦΩΝΗ ΑΠΟΔΟΧΗ ΤΗΣ ΡΟΔΟΥ ΣΤΟΝ I.G.A.

Σε συνεδρίαση στο νησί Man της Μεγάλης Βρετανίας στην Γενική Συνέλευση της παραπάνω Ενωσης, πριν 10 περίπου μέρες έγινε πλήρως αποδεκτό το αίτημα της Ρόδου να ενταχθεί στην Ενωση. Μάλιστα το Διοικητικό Συμβούλιο συνεχάρη τους υπευθύνους για την πληρότητα του φακέλου.

Τον Ιούνιο στο νησί JERSEY (Βρετανικά νησιά) συνέρχεται η Γενική Συνέλευση της Ενωσης όπου και τυπικά θα επικυρωθεί η ένταξη. Παράλληλα τις ίδιες ημέρες διεξάγονται στο ίδιο νησί οι αγώνες όπου θα λάβουν μέρος 2.500 χιλιάδες αθλητές.

Στη συνέλευση αυτή θα παρευρεθεί αντιπροσωπεία της Ρόδου με επικεφαλής το Δήμαρχο Ρόδου. Η παραπάνω απόφαση θεωρείται σημαντική για την πόλη μας μια και ανοίγει νέους δρόμους σε Διεθνές επίπεδο.

Εξάλλου το επόμενο διάστημα θα ορισθεί και η τοπική επιτροπή της I.G.A.

(Αθλητική Ενωση Νήσων)

Η λύση στο οικοδομικό σας πρόβλημα

Η ΓΕΝΙΚΗ ΤΕΧΝΙΚΗ Α.Ε., δημιουργήθηκε για να δώσει αποτελεσματικές & συμφέρουσες λύσεις στα οικοδομικά προβλήματα του νησιού μας. Τα αντικείμενα των δραστηριοτήτων μας:

- Εμπορία σιδήρου οικοδομών υψηλής ποιότητος & αντοχής
- Παραγωγή έτοιμου μπετόν με 14χρονη παράδοση στην υψηλή ποιότητα στη συνέπεια και την άμεση εξυπηρέτηση
- Ανάληψη δημοσίων και ιδιωτικών έργων μεγάλης έκτασης
- Ανέγερση πολυκατοικιών με το σύστημα της αντιπαροχής

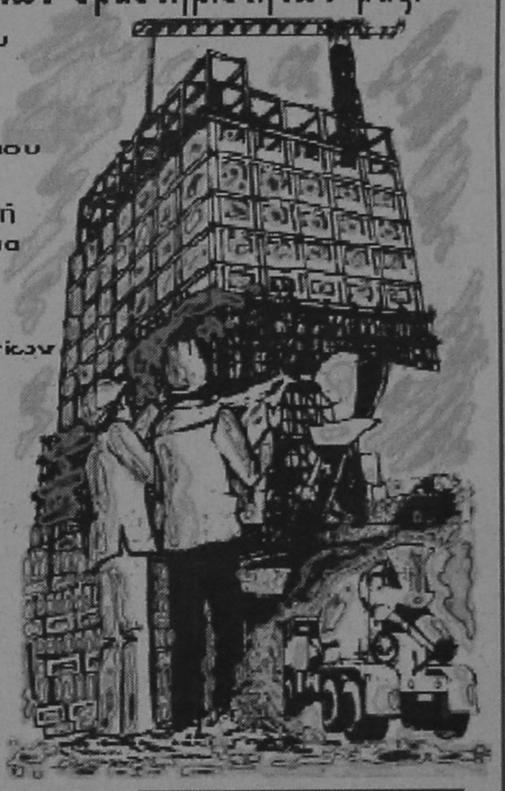

14 σύγχρονες μπετονιέρες, 2 συγκροτήματα παραγωγής μπετόν και πλήρες δίκτυο ραδιοτηλεφώνων, θα είναι στη διάθεσή σας αν θελήσετε να συνεργασθούμε. Χρησιμοποιώντας τα ειδικά πρόσθετα στεγανότητας και ρευστότητας POZZOLITH ADMIX 105 R. RHEOMAC 716 και 877 και ελέγχοντας την παραγωγή με 3 υπεύθυνους πολιτικούς μηχανικούς σε δύο πλήρως σύγχρονα εξοπλισμένο εργοστάσιο, διασφαλίζουμε και εγγυόμεθα σταθερά υψηλή ποιότητα στο μπετόν μας

ΜΟΝΤΕΡΝΑ ΤΕΧΝΟΛΟΓΙΑ & ΠΑΡΑΔΟΣΗ

ΓΕΝΙΚΗ ΤΕΧΝΙΚΗ
ΕΤΟΙΜΟ ΜΠΕΤΟΝ

ΕΡΓΟΣΤΑΣΙΟ:
ΡΟΔΟΥ - ΛΙΝΔΟΥ 7ο ΧΛΜ. - ΤΗΛ. 25013
ΓΡΑΦΕΙΑ:
ΑΡΚΑΔΙΟΥ 2 ΤΗΛ. 22968

Ποδηλασία

Παράδεισος των πεντάλ το νησί των Ιπποτών

Ολα είναι έτοιμα στην πανέμορφη Ρόδο για τη μεγάλη φιέστα! Εκατό ποδηλάτες ετοιμάζονται για την εκκίνηση του 3ου Διεθνή Γύρου που θα φιλοξενήσει το «σμαραγδένιο νησί» από 5 έως 8 Μαρτίου και οι διοργανωτές δηλώνουν σίγουροι για την επιτυχία των τεσσάρων ετάπ και της απήχησής τους τόσο στους Ροδίτες που θα τα παρακολουθήσουν όσο και στους φιλάθλους που θα δουν το σιρκουί (8/3) σε απευθείας μετάδοση από την ΕΤ1!

Το στίγμα της διοργάνωσης έδωσε ο αλυτάρχης των αγώνων και γ.γ. της ομοσπονδίας, Κώστας Καραμπέτσος: «Στο Γύρο θα μετάσχουν 17 ομάδες , εκ των οποίων οι 8 είναι ξένες(εθνική Βουλγαρίας, Τρόιαν βουλγαρίας, Λάντα Σάμαρα Ρωσίας, Τιρόλια Αυστρίας, Αρμπο Νταεγού Αυστρίας Τρόφι Λιθουανίας), εθνικές ομάδες Ουαλλίας και Κύπρου και οι ελληνικές ομάδες.

Συνολικά θα λάβουν μέρος περισσότεροι από 100 ποδηλάτες, ανάμεσά τους επαγγελματίες αθλητές, οι καλύτεροι ποδηλάτες μας του δρόμου αλλά και της πίστας. Θα υπάρχουν χρηματικά έπαθλα συνολικού ύψους 1.400.000 δρχ. τα οποία θα δοθούν στους 15 πρώτους κάθε ετάπ, ενώ ο νικητής του Γύρου θα πάρει 280.000 δρχ.»

Ο δήμαρχος Ροδίων, Γιώργος Γιαννόπουλος υπογράμμισε ότι η διοργάνωση βοήθησε στην ανάπτυξη της ποδηλασίας στο νησί: «Πέρυσι είχα ευχηθεί να γίνει αυτή η αθλητική διοργάνωση θεσμός που θα αποτελεί ένα από τα σημαντικότερα ποδηλατικά γεγονότα του κόσμου. είναι, βέβαια, νωρίς να πει κανείς ότι η ευχή μου πραγματοποιήθηκε σε όλο της το εύρος. Ωστόσο, δεν μπορώ να μην παρατηρήσω ότι τα πράγματα βαδίζουν προς αυτή την κατεύθυνση».

Αισιόδοξος για την επιτυχία της διοργάνωσης δήλωσε και ο πρόεδρος της ομοσπονδίας Ανδρέας Μιαούλης: «Η ομοσπονδία μας δίνει ιδιαίτερη βαρύτητα στους αγώνες αυτούς, οι οποίοι φέτος αποκτούν ξεχωριστό ενδιαφέρον, αφού συμπίπτουν με τον εορτασμό των 50 χρόνων από την ενσωμάτωση της Δωδεκανήσου με την Ελλάδα.

Τη διοργάνωση θα τιμήσει με την παρουσία του και ο Πρόεδρος της Δημοκρατίας Κωστής Στεφανόπουλος».

Οπως υπογράμμισε τόσο ο δήμαρχος όσο και οι παράγοντες της ομοσπονδίας, μεγάλος στόχος της διοργάνωσης είναι να διαφημίσει την Ελλάδα στο εξωτερικό «ως παράδεισο των πεντάλ» ώστε να έρχονται επαγγελματικές ομάδες για προετοιμασία, ανεβάζοντας το κύρος της χώρας, βοηθώντας τις ελληνικές ομάδες και τον τουρισμό (γι' αυτό περιμένουν βοήθεια από τον ΕΟΤ).

• «Χαστούκι η επιχορήγηση»

Αιφνιδιάστηκε το προεδρείο της ΕΟΠ, όταν πληροφορήθηκε ότι η φετινή τακτική επιχορήγηση της πολιτείας θα είναι περίπου ίδια με την περσινή δηλαδή 240 εκατομμύρια δρχ.

Ο πρόεδρος της ομοσπονδίας Ανδρέας Μιαούλης, δεν έκρυψε τη δυσαρέσκειά του: «Μετά τις επιτυχίες στα Παγκόσμια Κύπελλα και πρωταθλήματα πίστας, μετά την πολύ καλή παρουσία στην Ολυμπιάδα της Ατλάντα και δεδομένου ότι καλλιεργούμε τρία ολυμπιακά αθλήματα, οι εκπρόσωποι της πολιτείας μας έλεγαν ότι είμαστε στις 5 ομοσπονδίες που επιδείξαμε το καλύτερο έργο και... ότι θα πάμε πολύ ψηλά! Αναγνωρίζουμε ότι υπάρχει το «Αθήνα '97» και το «2004» ότι υπάρχουν δυσκολίες αλλά περιμέναμε καλύτερη αντιμετώπιση.

Με αυτά τα δεδομένα τα πράγματα για μας γίνονται πολύ δύσκολα, ο προγραμματισμός μας θα πέσει έξω, θα έρθουν τα πάνω- κάτω γιατί δεν βγαίνουμε.

Κρίμα».

Τρεις παίζουν για την πρωτιά

Δύσκολα εκτός έδρας παιχνίδια για ΑΕΚ, Διγενή και Απόλλωνα Κ.



Πρωτιά στην Κάλυμνο ψάχνει ο Απόλλων

Η χθεσινή νέα επιδείνωση της κακοκαιρίας δεν φαίνεται να επηρεάζει την διαξαγωγή των εξ αναβολής παιχνιδιών της Α' Κατηγορίας. Τόσο ο Απόλλων Καλ. όσο και ο Διγενής ταξίδεψαν σε Κάλυμνο και Κω αντίστοιχα. Οσο για την ΑΕ ΚΩ αναμένεται να βρίσκεται κανονικά σήμερα στην Ρόδο μια και το πλοίο από τον Πειραιά αναχώρησε χθες στην ώρα του.

Οι σημερινοί αγώνες θα ξεκαθαρίσουν πολλά στην κορυφή και των δύο ομίλων. Στον 1ο όμιλο ο Διγενής περιμένει στραβοπάτημα της ΑΕ Κως και το ανάποδο.

Ο Απόλλων Καλυθιών στην Κάλυμνο θέλει μόνο νίκη, ενώ τον ίδιο στόχο έχει και ο τοπικός Καλυμνιακός που κυνηγάει τετράδα.

Αναλυτικά θα παίξουν:

1ος ΟΜΙΛΟΣ

Αρχίπολη 13.00 Ατρόμητος Διμ - ΑΕ Κως: Μαυρουδάκης Χάλαντας- Ορφανός (Μακρής - Χρυσανθής)

Κέφαλος 15.30 Νικαγόρας - Διγενής: Σαββάκης - Ταράλης- Μανιάκης (Παπαδημητρίου)

2ος ΟΜΙΛΟΣ

Κάλυμνος 15.30 Καλυμνιακός - Απόλλων Καλ: Βασιλείου- Φωτίου - Γιαλουράκης (Φραγκίνης)

ΟΙ ΒΑΘΜΟΛΟΓΙΕΣ ΤΗΣ Α' ΚΑΤΗΓΟΡΙΑΣ

1ος ΟΜΙΛΟΣ

ΟΜΑΔΕΣ	ΤΕΡΜ.	Β.	ΑΓ.
1. ΑΕ Κως	39-10	38	16
2. Διγενής	32-13	38	16
3. Ηρακλής Μ.	22-13	29	17
4. Νικαγόρας	22-19	25	16
5. Κλεόβουλος	25-16	21	17
6. Κλεάνθης	21-35	19	17
7. Ευαγόρας	19-21	18	17
8. ΑΕΡΑ	12-33	17	17
9. Ασπίδα Σαλ.	15-27	15	17
10. Ατρόμητος	16-35	10	16



2ος ΟΜΙΛΟΣ

ΟΜΑΔΕΣ	Β.	ΤΕΡΜ.	ΑΓ.
1. Απόλλων Κ.	35	32-10	14
2. Διαγόρας Β.	34	36-9	15
3. Ορφέας	27	25-21	15
4. Ακουσίλαος	26	26-14	16
5. ΑΕΠ	26	26-17	15
6. Καλυμνιακός	24	31-19	14
7. Αστέρας Π.	12	13-21	15
8. Δωριέας	5	12-45	15
9. Ξάνθος	4	12-56	15

Το Ματς της Ημερας

Γήπεδο Αρχίπολης
Ωρα 13.00
Διαιτητής: Μαυρουδάκης
Επόπτες: Χάλαντας - Ορφανός

ΑΤΡΟΜΗΤΟΣ Δ. — ΑΕ ΚΩ



Προπονητές
Γιώργος Ράδος — Ανδρέας Καίσερλης

Ντέρμπι κορυφής στην Β' Κατηγορία

Η ΒΑΘΜΟΛΟΓΙΑ ΤΗΣ Γ' ΚΑΤΗΓΟΡΙΑΣ



ΟΜΑΔΕΣ	ΤΕΡΜ.	Β	ΑΓ.
1. Ροδίνι	15-11	36	13
2. Αλθαιμένης	31-12	28	12
3. Αρχάγγελος	23-10	28	14
4. Ομόνοια Γ.	18-19	20	12
5. Καταβιά	17-16	18	13
6. Διαγόρας	18-18	14	13
7. Πλατάνια	31-32	14	12
8. Σύμη	17-15	11	13
9. Δήμητρα	29-38	9	12
10. Ναρέας	19-39	7	13
11. Ηλιος	14-23	6	12

Οι φιλοξενούμενοι επεκράτησαν στα χθεσινά παιχνίδια της Β' και Γ' κατηγορίας.

Στον 2ο όμιλο της Β' κατηγορίας ο ΠΑΣ Ασκληπειό υποδέχθηκε τον ΑΟ Τήλου στο ντέρμπι της ουράς. Το τελικό 0-0 ευνοεί τους φιλοξενούμενους που για ακόμη μία φορά απέσπασαν εκτός έδρας βαθμό.

Στην Γ' κατηγορία ο Αρχάγγελος συνέχισε την κούρσα του για την άνοδο στην Β'. Η ομάδα του Αντώνη Φαλτσέτα νίκησε στην Σύμη 1-0.

Τα πρωταθλήματα συνεχίζονται σήμερα με πολλές ενδιαφέρουσες αναμετρήσεις.

Στην Β' κατηγορία ξεχωρίζει το ντέρμπι θύελλα Πυλ. - Ευκλής που θα κρίνει πολλά για την άνοδο (2ος όμιλος).

Αναλυτικά θα παίξουν:

1ος ΟΜΙΛΟΣ

Καρακόνερο 15.30 Αναγέννηση Ροδ. - Δαμάγητος: Κάζας- Τσούλος - Λάμπρου (Παυλίδης)

Καλαβάρδα 15.30 ΑΟ Καλαβάρδα - Ο.Φ. Ιστρίου: Αργυρίου- Γιαννούλης- Ζανεττής (Δημητράς)

ΑΓ. Ισίδωρος 15.30 Αγ. Ισίδωρος - Κάστρο - Κουράνος - Μιχάλάκης - Τσαγγάρης (Χ''μανώλης)

Φανών 15.30 Δόξα Ψίνθου- Εθνικός Αρχ.: Πηδιάκης - Ανάστασου Φραγκίνης (Ελένης)

Καλυθιών 15.30 Ερμής Καλ. - Αγ. Γεώργιος: Καραχάλιος - Χ''νικόλας- Μίχας (Κασέρης)

2ος ΟΜΙΛΟΣ

Μάσσαρι 15.30 Αστέρας Μ. - Ταξιάρχης: Παπανικολάου- Ορφδαλός)

Πυλώνα 15.30 Θυελλα - Ευκλής: Γενής- Μόσχου- Σιδηρόπουλος (Αργυρός)

ΥΠΟΟΜΙΛΟΣ ΚΩ

Ασφενδιού 13.00 Αναγέννηση Ασφ.- Αντίμαχος: Μανιάκης - Σαββάκης- Ταράλης (Κιαπόκας)

Κως 13.00 Αντάγορας - Δόξα Καρδ.: Πλάτσης - Κακιάς - Τσικούρης (Περεζούς)

ΥΠΟΟΜΙΛΟΣ ΚΑΛΥΜΝΟΥ

Κάλυμνος 11.00 Βοθυνιακός - Ολυμπιακός Λερ.: Μαραβέλιας - Φωτίου - Τσούλος (Φραγκίνης)

Γ' ΚΑΤΗΓΟΡΙΑ

Καταβιά 15.30 Καταβιά - Αλθαιμένης: Σταματάκης- Κατσιδώνης - Σταυριανός (Χ''μανώλης)

ΠΑΙΔΙΚΟ ΠΡΩΤΑΘΛΗΜΑ
13η ΑΓΩΝΙΣΤΙΚΗ
Α' ΟΜΙΛΟΣ

Γήπεδο Λυκείου Ιαλυσού: Ωρα 16.00 Ηλιος - Απόλλων Απολλώνων (Μιχαήλ Λευτέρης

Γήπεδο Καλυθιών: Ωρα 11.00 Απόλλων Καλυθιών - Ιάλυσος (Δημητράς Γιάννης)

Γήπεδο Παστίδας: Ωρα 15.30 Αστέρας Π. - Φοίβος (Αθανασίου Βασίλης)

Β' ΟΜΙΛΟΣ

Γήπεδο Αφάντου: Ωρα 16.000 ΑΕΡΑ- Ευαγόρας (Τριανταφύλλου Λευτέρης)

Γήπεδο Λίνδου: Ωρα 16.00 Κλεόβουλος - Δωριέας (Διάκουλας Φίλιππας)

Γήπεδο ΕΑΚ: Ωρα 11.00 Ενωση Ρ.Δ. - Ορφέας (Γιακουμάκης)

ΕΦΗΒΙΚΟ ΠΡΩΤΑΘΛΗΜΑ
3η ΑΓΩΝΙΣΤΙΚΗ
Β' ΦΑΣΗ

Γήπεδο ΕΑΚ: Ωρα: 12.30 : ΑΕΠ - Ορφέας (Ερωτόκριτος Μιχ.)

Χθες Ασκληπειό - Τήλος 0-0 και Σύμη - Αρχάγγελος 0-1

ΟΙ ΒΑΘΜΟΛΟΓΙΕΣ ΤΗΣ Β' ΚΑΤΗΓΟΡΙΑΣ

1ος ΟΜΙΛΟΣ

ΟΜΑΔΕΣ	Β.	ΤΕΡ.	ΑΓ.
1.Κάστρο	33	26-11	14
2. Αγ. Γεώργιος	31	32-12	14
3. Ο.Φ.Ιστρίου	25	24-11	15
4. Ποσειδών Κ.	25	13-9	15
5. Δόξα Ψ.	25	24-19	15
6. Αγ. Ισίδωρος	19	19-17	14
7. Καλαβάρδα	17	14-19	15
8. Δαμάγητος	15	17-20	14
9. Αναγέννηση Ρ.	15	16-26	15
10. Ερμής	14	19-29	14
11. Εθνικός Αρχ.	0	10-51	15



2ος ΟΜΙΛΟΣ

ΟΜΑΔΕΣ	Β.	ΤΕΡ.	Γ.
1 Αστέρας Μ.	40	31-11	16
2. Ευκλής	31	25-17	16
3. Εμπωνα	30	31-25	16
4. Ροδιακός	26	20-12	16
5. Θύελλα Π.	26	35-19	16
6. Ταξιάρχης	23	23-20	16
7. Πολύστρατος	20	13-25	16
8. Ασπίδα Απ.	17	16-22	16
9. Απόλλων Απ.	17	19-27	16
10. Ασκληπειό	15	24-27	17
11.Τήλος	14	17-32	17
12. Ηρακλής Λ.	10	11-32	16

σέντρες & καρφώματα

Φωτιά παίρνει λοιπόν σήμερα η Α!

Τρία παιχνιδάκια γίνονται αλλά και τα τρία είναι «βόμβες».

Ολα για την πρωτιά θα τα δώσουν σήμερα ΑΕ Κως, Διγενής και Απόλλωνας Καλυθιών.

Και οι τρεις παίζουν εκτός.

Οποιος πάρει τα τρία μπαγκλαβαδάκια έχει και το πάνω χέρι. Ειδικά αν κερδίσουν οι Καλυθενοί εξασφαλίζουν μαθηματικά την πρωτιά.

Ομως ο Κελεσίδης θέλει μόνο νίκη για τετράδα κι αυτό είναι που δυσκολεύει τα πράγματα στην Κάλυμνο...

Γρίφος είναι τα δύο παιχνίδια για τον Α' όμιλο. Κανείς δεν ξέρει τι μπορεί να παρουσιάσει η Πάρμα κόντρα στην Κω.

Ολα είναι ανοικτά.

Στην Κω ο Διγενής θα ξέρει τι πρέπει να ζητάει κόντρα στον αδιάφορο(;) Νικαγόρα αφού το ματς Πάρμα-Κως αρχίζει νωρίτερα.

Αν ο Διγενής πάρει νίκη στην Κω γίνεται φαβορί.

Πάντως όσοι δεν έχετε δουλειές, τραβήξτε για Αρχίπολη. Εκεί θα είναι το ζουμί.

Ολα παίζουν ρόλο σ' ένα ματς-κλειδί.

Ακόμη κι οι φιλαθλοι...

Κύριε Πρόεδρε,

είναι πολύ δύσκολο ακόμα και σήμερα το βράδυ να κάνεις υπολογισμούς και να διαλέξεις αντίπαλο. Απλά σήμερα κάποιος θα γίνει φαβορί και κάποιος αουτσάιντερ.

Το άλλο Σάββατο ξυρίζουν τον γαμπρό...

«Οργισμένη» ανοικτή επιστολή Μολυβά

ΣΤΙΒΟΣ

Ο "πόλεμος" στην αρχαιότερη αθλητική ομοσπονδία της χώρας μας, τον ΣΕΓΑΣ, "καλά κρατεί". Οι διαμάχες αθλητών, παραγόντωναλλά και κυβερνητικών στελεχών με την υπό τον Στράτο Μολυβά διοίκηση, είναι πιά μόνιμο φαινόμενο, ενώ ο πρόεδρος του ΣΕΓΑΣ έχει ήδη "κοντραριστεί" αρκετές φορές δημόσια με την Πολιτική ηγεσία τού Υφυπουργείου αθλητισμού.

Με αφορμή τις επιχορηγήσεις προς τις ομοσπονδίες, πού ανακοίνωσε χθες η ΓΓΑ, ο πρόεδρος τού ΣΕΓΑΣ, Στράτος Μολυβάς, έστειλε σήμερα οργισμένη ανοικτή επιστολή, προς τα σωματεία πού ανοίκουν στη δύναμη της ομοσπονδίας καί δεν παραλείπει γιά μία ακόμη φορά να επιτεθεί κατά πάντων.

"Ρουσφέτια, συναλλαγές και εκβιασμοί" οδήγησαν στην περικοπή της επιχορήγησης του ΣΕΓΑΣ γιά το 1997 κατά 150 εκατομμύρια δραχμές", αναφέρει στην επιστολή του ο Στράτος Μολυβάς, τονίζοντας ότι "με συναλλαγές κορυφής με πρόσωπα φθαρμένα αλλά και διεφθαρμένα, με στρατιές μισθοφόρων της ΓΓΑ, του ΟΠΑΠ, ΑΘΗΝΑ '97, ΠΑΤΡΑ '97, ΕΓΟ, όπου διορίζονται με παχυλές αμοιβές, προσπαθούν να διαφθείρουν και να ισοπεδώσουν κάθε έννοια δικαίου, δημοκρατίας και ανεξαρτησίας".

"Παρά τα μεγάλα άλματα μας και την διεθνή καταξίωση, ο δρόμος μας γίνεται όλο και πιό ανηφορικός, όλο και πιό δύσκολος και πρέπει να αγωνιζόμαστε με νύχια και με δόντια να ξεπεράσουμε τα τεράστια εμπόδια που ορθώνονται μπροστά μας, γιατί υπάρχει και η σκοτεινή πλευρά, όπου κινούνται όλα τα παράσιτα του Ελληνικού αθλητιρμού, που, στην προσπάθεια τους να αναρριχηθούν, απεργάζονται τον αφανισμό μας" τονίζει ακόμη ο πρόεδρος του ΣΕΓΑΣ, χωρίς όμως να συγκεκριμενοποιήσει με ονόματα τις βαρύτατες καταγγελίες του καί συνεχίζει: "Πράσφατα είναι τα γεγονότα της απόπειρας στέρησης του 2% από τα έσοδα του ΣΕΓΑΣ και συνεχείς οι προσπάθειες εξαγοράς από το ΑΘΗΝΑ '97 αθλητών, προπονητών και συνειδήσεων, καθώς και η απόφαση της πληρωμής από τον ΣΕΓΑΣ των εξόδων οικοφήμισης του ΟΠΑΠ".

Αναφερόμενος στις επικείμενες εκλογές στον ΣΕΓΑΣ, ο κ. Μολυβάς, αφήνει αιχμές κατά τού κ. Φούρα, λέγοντας ότι " οι διοικήσεις εκλέγονται και δεν διορίζονται από τον εκάστοτε Υπουργό" καί κάνει λόγο γιά προσπάθεια άλωσης τού ΣΕΓΑΣ, "με τροποποιήσεις νόμων που προσβάλλουν κάθε ένοια δημοκρατίας και ανεξαρτησίας".

Και η ανοικτή επιστολή του Στράτου Μολυβά, δίκην ...προεκλογικής διακήρυξης, καταλήγει: "Ενωμένοι να δώσουμε την απάντηση, να ορθώσουμε το ανάστημα μας και να δώσουμε την μάχη γιά να αντιμετωπίσουμε τους βάρβαρους. Η νίκη είναι σίγουρη και όπως πάντα δική μας".



Γκόλ και... θεραπεία ο Καλαφάτης

Δεν του 'φτανε η τόση δουλειά που είχε στο φυσικοθεραπευτήριο αλλά ήθελε να ξαναθυμηθεί τα παλιά και την πάτησε. Ο λόγος για τον Σταύρο Καλαφάτη - γνωστό φυσικοθεραπευτή- που το περασμένο Σάββατο έκανε επανεμφάνιση ως τερματοφύλακας με τα χρώματα του Ηλιου!

Ομως εκτός από ένα γκολ- τροχαία που δέχθηκε είχε και ατύχημα!!

Ο Σταύρος έσπασε το μεγάλο δάχτυλο του ποδιού του και το έβαλε σε νάρθηκα.

Τουλάχιστον όταν έρθει η ώρα για θεραπεία δεν θα ψάχνει για φυσικοθεραπευτή...

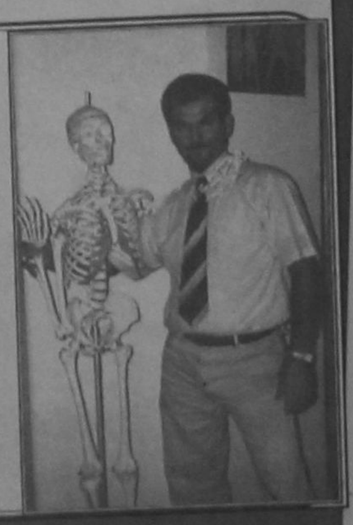

ΑΝΤΙΔΑΛΟΙ ΤΟΥ **ΧΘΕΣ** & ΤΟΥ **ΣΗΜΕΡΑ**
Ν. ΚΕΧΑΓΙΑ - ΝΑΙΘΩΝΑ

ΠΡΟΣ ΔΗΜΑΡΧΟΝ ΑΡΧΑΓΓΕΛΟΥ

«Οι δε Ρόδιοι απαλλαγέντες του κινδύνου, τους εν τοις κινδύνοις άνδρας Αγαθούς γενομένους ετίμησαν ταις αξίαις Δωρεαίς!» Διοδ.ΧΧ100

Αξιότιμε κ.Δήμαρχε, οι φροντιστικοί επιμελητές, τέως και νύν, του Πολιτιστικού Συλλόγου, «Αίθωνας», κινούν, σήμερα, τη λεπουργία του Δώριου χρέους, προς την περίπλη Εθνική Αντίσασή της Αρχάγγελος, υψώνοντας σε Άγαλμα έναν ποντπή του προαιώνιου πόθου της Ελευθερίας, «τον εργασάμενον τα της Πατρίδος έθη». Ηρωα «εν θυσία», Αλέξη Γέροντα.

Τούτο το επιχάριπο ξεκίνημα της Μνημόσυνης καθιστά, κ.Δήμαρχε, επιτακτικότερο το χρέος του εποπτικού Δήμου της Αρχάγγελος, να υψώσει σε Άγαλμα και τον λυτρωτικό δημιουργό της Αντίστασης, τον ορθωτή του πνεύματος της, τον τολμπτή του κινδύνου, τον ΔΗΜΗΤΡΗ ΓΕΩΡΓΑ, τον κατά τη συγκριπική ιστορία της Αντίστασης, κορυφαίο της Αρχάγγελος.

Η ιστορική έρευνα, κ.Δήμαρχε, δεν μνημονεύει άλλο Δάσκαλο και αντισασιακό της Αρχαγγελος, αλλά και της Ρόδου και, ευρύτερα, της Δωδεκανήσου, ο οποίος από το 1919 εώς το 1945, να υπέστη, όσα μαρτύρια, φυλακίσεις, μαστιγώσεις εώς θανάτου, στέρηση του διδασκαλικού δικαιώματος, υπέστη ο εθνοφόρος μάρτυρας της Αιθώνιας χώρας, αλλά και κανένας δεν ραβδίστηκε τόσο άγροικα, στις φυλακές της Ρόδου και ουδενός οι σάρκες απεκολλήθηκαν των οστών, ώστε επιθανάπος να πεταχτεί στα τρίστρατα του πατητηριού, για να πεθάνει.

Αλλ' ακόμη, κ.Δήμαρχε, «θυσία σημαίνει να δίνεις για την Πατρίδα κάτι σε βαθμό, που να σε καίει» και ο Δημήτρης Γεωργάς τα έδωσε και τα υλικά και τα πνευματικά και την οικογένεια και τη ζωή του. Αν, τώρα, ο Λίνδιος γιατρός, «ως εξαφθέν πυρ», τον τύλιξε σε δέρμα νιόσφαχτού ζώου και μετά από τετραήμερο νεκρικό λήθαργο επανήλθε στη ζωή, αυτό δεν σημαίνει, ότι δεν έφθασε στο εργαστήριο της αυτοθυσίας. Η ευπρέπεια του ήθους, η μεγαλουργία του φρονήματος, το πρότυπο του Εθνικού παιδαγωγού, η αμετάπτωτη εν σώματι Αντίσταση συναντιούνται εράσμια σε τούτον τον τολμπτή του Εθνικού κινδύνου, στο Δάσκαλο Δημήτρη Γεωργά.

Οσο και αν, κ.Δήμαρχε, οι καιρικοί άνεμοι αλλαξοδρόμησαν τις λυτρωτικές, άκρατες και αληθείς αύρες της Μνημοσύνης, ο Δημήτρης Γεωργάς είναι «ο Πάρεδρος έρως της Αντίστασης», ο κορυφαίος του χορού των γνήσιων αγωνιστών. «Είναι ο πρώτος Αβραάμ που θυσίαζε στο Βωμό της Πατρίδας σε όλη του τη ζωή, αυτός, που όσο κανένας άλλος αντισάθηκε στο φασισμό!», όπως μαρτυρεί έγκυρα ο τέως Πρόεδρος της Αρχάγγελος κ.Στέργος Λαμπριανός και μαζί του συμφωνεί όλος ο λαός, όλη η γενιά της ύστερης φασιστικής δουλείας, η γενιά που εξέθρεψε τον Παναγιώτη Κανάκη, τον Αντώνη Μαυριού, τον Αλέξη και όλο το χορό της Εθνικής Αντίστασης της Αρχάγγελος.

«Με συγκινεί αυτός ο Δάσκαλος, τυλιγμένος στο δέρμα του νιόσφαχτου ζώου και στοχάζομαι την απεικόνιση του», δήλωσε ο μεγάλος μύστης του γλυφάνου, ο Κώστας Βαλσάμης.

Η Αρχάγγελος, κ.Δήμαρχε, Πάρεδρος Πόλης των Αρχαίων των Θεσμών, έχει τους Επιμελητες του Κοινού Καλού και τους εποπτικούς στοχαστές της απονομής των βραβείων της Εθνικής Αντίστασης, όπου και όπως πρέπει κατά την ένταση προσφοράς και θύσίας. Αυτήν «την Εκκλησίαν του Δήμου» της Αρχάγγελος, κάμνω έκκληση, κατάχρεός, κ.Δήμαρχε, να συνάξετε και με αυτήν και μέσα από αυτή, να συνεχίσετε την εκπλήρωση ενός ιστορικού χρέους. Στην Ακρόπολη της Αντίστασης της Αρχάγγελος πολλά κειμήλια της Εθνογόνου ευαισθησίας έχουν θέση, και πρώτα πρώτα «του πρώτου Αβραάμ», του άνθους του εθνικά ωφέλιμου.

Συνωδά, Σας γνωρίζω, ότι δύο απήσεις μου κατατέθηκαν στην τέως Κοινότπτα, για το Δάσκαλο Δημήτρη Γεωργά, αλλά και παραστάσεις έκαμα στον «Αίθωνα» και υποσχέσεις ενθουσιαστικές έλαβα, για συνδρομή και παραχώρηση του χώρου, όμως η Πεντηκονταετία γιορτάζεται και το χρέος δεν εκπληρώθηκε!

Τέλος Σας επισημαίνω, κ.Δήμαρχε,ότι κατά χρέος ιστορίας ποιούμαι την έκκληση και ευελπιστώ, πως την ώρα που θα δοξολογεί ο λαός της Αρχάγγελος τον ήρωα Αλέξη, θα ανακοινώσετε τη συνέχεια της Μνημοσύνης και του καίοντος Γλυφάνου στο εξαίρετο μάρμαρο της Αντίστασης!

Ευπροσήγορα
ΝΙΚΟΛΑΟΣ ΚΕΧΑΓΙΑΣ - ΝΑΙΘΩΝΑΣ

ΠΕΡΙΛΗΨΗ ΑΠΟΦΑΣΕΩΣ

Με τις υπ' αριθμ. 4383Β,4384Β,4385Β, και 4386Β/25-2-1997 εκθέσεις επιδόσεως του δικ. επιμελητή Ρόδου Σπυρίδωνα Κατσιγιάννη, επιδόθηκε στον κ. Εισαγγελέα Πρωτοδικών Ρόδου για τους κατωτέρω αντίστοιχα, ήτοι: 1) Ιωάννη Παπασταματάκη του Κυριαζή, 2) Αφροδίτη συζ. Μιχαήλ Καστελοριού, το γένος Κυριαζή Παπασταματάκη, 3) Τσαμπίκα θυγ. Κυριαζή Παπασταματάκη, και 4) Γεώργιο Παπασταματάκη του Κυριαζή, πρώην κατοίκους Εμπωνας και ήδη αγνώστου διαμονής και διευθύνσεως, η υπ' αριθμ. 20/1997 απόφαση του Ειρηνοδικείου Ρόδου με την οποία αναγνωρίσθηκε ότι στο πρόσωπο του Σταύρου Παπασταματάκη του Ιωάννη, συμπληρώθηκε ο νόμιμος χρόνος κτητικής παραγραφής για την απόκτηση κυριότητας με χρησικτησία δύο τμημάτων εκτάσεως 7.300 τ.μ. εκάστου όπως αυτά περιγράφονται στην απόφαση και τα οποία αποτελούν τμήματα μεγαλύτερου ακινήτου που βρίσκεται στην Εμπωνα με κτηματολογικά στοιχεία: τόμος γαιών Εμπωνας 24, φύλλο 34, μερίς 4061 και φάκελλος 2379.

Ρόδος 27-2-1997
Η πληρεξούσια δικηγόρος
Μαρία Καραμανώλη

INEMA
ΙΑΤΡΙΚΟΣ ΝΟΣΟΚΟΜΕΙΑΚΟΣ ΕΞΟΠΛΙΣΜΟΣ ΜΗΧΑΝΗΜΑΤΑ ΑΝΑΛΩΣΙΜΑ
ΛΕΜΕΣΣΟΥ 2 - 85100 ΡΟΔΟΣ - ΤΗΛ. 32238 - FAX: 28484

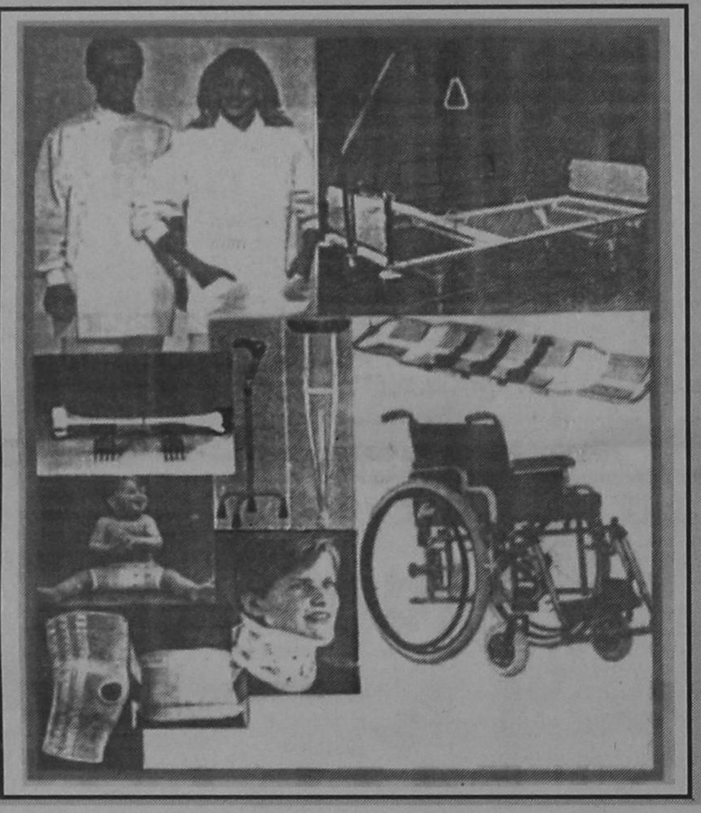

Αναπηρικά αμαξίδια - Βαδιστικά βοηθήματα - Μπλούζες, παντελόνια ιατρών - Νοσοκομειακά κρεβάτια - αεροστρώματα - τρόλει - στατό ορού - διαφανοσκόπια - παραβάν - ανοξείδωτα σκεύη - κλίβανοι - αναστημόμετρα - βρεφοζυγοί - ανθρωποζυγοί - αναρροφήσεις - συσκευές ακράτειας ούρων - στήθη σιλικόνης - αντιδιαβρεκτικά γύψου - Νάρθηκες για όλο το σώμα - Εργαλεία χειρουργείου - Υλικά οστεοσύνθεσης - Προπλάσματα ανθρώπινου σώματος - φορεία - AMBU - βαλπσάκια πρώτων βοηθειών - Πιεσόμετρα - ταλαντωσίμετρα - ωτοσκόπια - λαρυγγοσκόπια - οφθαλμοσκόπια - νευρολογικά σφυράκια - στηθοσκόπια - ιατρικοί φακοί - διαθερμίες μιας χρήσης - καθετήρες FOLLEY - LEVIN - φλεβοκαθετήρες - χειρουργικά ράμματα - επίδεσμοι - σκοραμίδες - σταγονόμετρα - κλύσματα - ουροδοχεία - θήλαστρα - θερμοφόρες - κουλούρες κατακλίσεων - μάσκες και σκούφιες χειρουργείου - δοχεία απόρριψης βελονών - δικτυωτοί επίδεσμοι - γάντια χειρουργικά - θερμόμετρα - GEL υπερήχων - γάζες απλές και λαπαροτομίας - χαρτί καρδιογράφου - TENSOPLAST TAPES - χειρουργικά μαχαιρίδια - γυαλιά χειρουργείου αντί AIDS - σακούλες αποστείρωσης - χειρουργικά οθώνια - ουροσυλλέκτες - γυψοταινίες - ορθομπάν - Μαξιλάρια για αναπηρικά αμαξίδια για αυχένα και για οδηγό αυτοκινήτου - Πέλματα πλατυποδίας - Επιγονατίδες - επιστραγαλίδες - νάρθηκας επικονδυλίτιδας - ζώνες οσφύος και κήλης - κάλτσες φλεβίτιδος - περιλαίμια αυχένος - φόρμες αδυνατίσματος - Θερμιδομετρητές - ηλεκτρικά θερμόμετρα - ηλεκτρικές οδοντόβουρτσες - ηλεκτρικές κουβέρτες - ηλεκτρικές θερμοφόρες - συσκευή μασάζ - συσκευή μέτρησης σακχάρου - παλμογράφοι - συσκευές ηλεκτροβελονισμού - συσκευές TENS - συσκευές ψεκασμού βρόγχων - σπειρόμετρα - υγραντήρες χώρου - έλξεις αυχένος - εξασκητές αναπνοής.

ΑΝΩΤΕΡΑ ΣΧΟΛΗ ΤΟΥΡΙΣΤΙΚΩΝ ΕΠΑΓΓΕΛΜΑΤΩΝ ΡΟΔΟΥ

Πρόσκληση

Σας προσκαλούμε σε μια...

ΕΤΗΝΙC ΒΡΑΔΙΑ ΧΟΡΟΥ



Ωρα έναρξης: 20:30
Τιμή: Δρχ. 7000
Κρατήσεις: τηλ. 74468 από 16:00-22:00
Σάββατο: 10:00-14:00

1 Μαρτίου 1997
GRECOTEL RHODOS IMPERIAL
Αίθουσα Ballroom

ΓΙΑΝΝΗΣ ΝΙΚΟΛΙΔΑΚΗΣ
ΜΗΧΑΝΟΛΟΓΟΣ ΜΗΧΑΝΙΚΟΣ
ΓΑΛΛΙΑΣ 12 ΤΗΛ. 22291 35103

ΠΩΛΟΥΝΤΑΙ

Α. ΟΔΟΣ ΑΝΝΗΣ ΜΑΡΙΑΣ
-καταστήματα 80τ.μ με υπόγειο
-Γραφεία πολυτελούς κατασκευής με απεριόριστη θέα, air condition, επιφανείας 115τ.μ, 160 τ.μ., 45 τ.μ, 70τ.μ, 90 τ.μ.
- Διαμερίσματα πολυτελούς κατασκευής, μεγάλες βεράντες και θέση Parking 128τ.μ, 96τ.μ, 86τ.μ, 114τ.μ.
Β. ΟΔΟΣ ΑΙΣΧΙΝΗΣ
Διαμερίσματα απεριόριστη θέα 116τ.μ και 51 τ.μ.
Γ. ΟΔΟΣ ΠΕΙΡΑΙΩΣ
σε πολυκατοικία με Pilotis διαμερίσματα 86τ.μ, 80 τ.μ, 108τ.μ, 58τ.μ στον Α' και Β' όροφο αντίστοιχα.
Δ. ΟΔΟΣ ΚΩΝΣΤΑΝΤΙΝΟΥ ΤΣΑΛΔΑΡΗ
κατάστημα 97 τ.μ. με υπόγειο

ΠΡΟΓΡΑΜΜΑ ΜΑΡΑΘΩΝ ΡΕΙ 5 - ΜΟΗΣ 9
Το απόλυτο δάπεδο

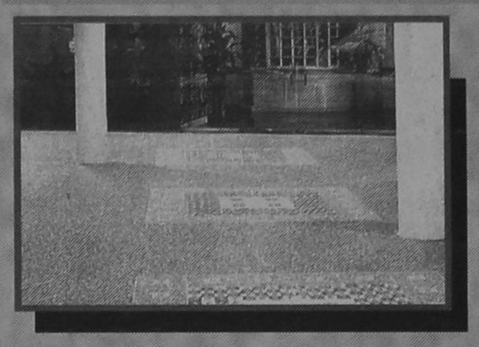

Πληθαίνουν καθημερινά οι ανάγκες εφαρμογής πλακιδίων δαπέδου σε χώρους σκληρής καταπόνησης, όπως διάφορα καταστήματα, γραφεία, αίθουσες, ξενοδοχεία, super market, εστιατόρια κλπ, και απαπούν πλακάκια ειδικών προδιαγραφών με δυνατότπτα επιλογής χρωμάτων και διαστάσεων. Το πρόγραμμα ΜΑΡΑΘΩΝ ενδείκνυται για χώρους σκληρής καταπόνησης διότι είναι σειρά κεραμικού πλακιδίου που κατασκευάζεται με τις υψηλότερες προδιαγραφές στον κόσμο, PEI 5 (MOHS 9). Είναι εντυπωσιακά τα αποτελέσματα που έχει το πρόγραμμα ΜΑΡΑΘΩΝ στην παγκόσμια αλλά και στην ελληνική αγορά. Αυτό οφείλεται στην ειδική σκληρότπτά του που το κάνει άφθαρτο, PEI 5 (MOHS 9) στην μεγάλη ποικιλία διαστάσεων, χρωμάτων και σειρών που διαθέτει, καθώς και στα ειδικά κομμάτια όπως ντεκόρ, σωβατεπί, σκαλοπάτια. Προσέξτε ιδιαίτερα τις 3 καινούργιες σειρές 41 x 41 με τα 9 πολύχρωμα ντεκόρ σχέδια, τη σειρά OXFORD, τη σειρά ETON και τη σειρά VERONA. Επίσης τις 2 καινούργιες σειρές 31 x 31 με τα 8 πολύχρωμα ντεκόρ σχέδια, τις σειρές ΜΠΡΙΣΤΟΛ και ΑΤΤΙΚΑ

ΠΡΟΓΡΑΜΜΑ TESORI D' ORIENTE
Οι θησαυροί της ανατολής

Η σειρά TESORI D' ORIENTE σε 25 x 37,5 πρέπει να ξεχωρίζει από τα υπόλοιπα. Ο σχεδιασμός της, τα χρώματά της και ο τρόπος που προβάλλεται είναι ξεχωριστός, TESORI D' ORIENTE: δίνει όνομα σε 4 διαφορετικούς χρωματισμούς, viola - azuro - verde - rosa, πρυ ο καθένας αποτελείται από 11 διαφορετικά τεμάχια πλακιδίων, από 1 σετ πατάκια και πετσέτες δωρεάν για κάθε 30_m2, καθώς και υψηλής ποιότπτας ύφασμα ίδιο με τα χρώματα των πλακιδίων για κουρτίνες, σκεπάσματα, τραπεζομάντηλα, μαξιλάρια κλπ. Ετσι λοιπόν όλα μαζί, μπάνιο - δάπεδο - κουζίνα καθώς και πετσέτες - πατάκια - κουρτίνες - σκεπάσματα κλπ. δίνουν στο σπίτι ένα ξεχωριστό δέσιμο που μόνο η σειρά TESORI D' ORIENTE μπορεί να δώσει.



ΠΡΟΓΡΑΜΜΑ POMPEI RUSTIK
Η γήινη αίσθηση



RUSTIK, η μόδα της εποχής, POMPEI, η πλήρης σειρά που ξεχωρίζει στα RUSTIK. Αποτελείται από 3 διαφορετικά χρώματα σε 3 διαφορετικές χρώματα σε 3 διαφορετικές διαστάσεις σε λευκή πάστα. Πλακίδια σε 40 x 40 και 30 x 30 για το δάπεδο με δύο διαφορετικές φάσες ντεκόρ για σχεδιασμό και συνοδεύεται επίσης από σωβατεπί και σκαλοπάτια. Πλακίδια 20x20 για τον τοίχο και το δάπεδο με μία φάσα ντεκόρ καθώς και λιστέλο που βοηθούν να στηθεί ένα όμορφο RUSTIK αποτέλεσμα. Πλακίδια 10x10 για κουζίνα με 2 διαφορετικά ντεκόρ σε φάσα και μονά. POMPEI, μια πλήρης σειρά RUSTIK που ολοκληρώνει το σπίτι: 40x40 και 30x30 στο δάπεδο, 20x20 στο μπάνιο, 10x10 στην κουζίνα.

EURODESIGN CENTER
ΑΥΣΤΡΑΛΙΑΣ 60 ΡΟΔΟΣ 85100 ΤΗΛ: 27421 ΦΑΞ: 31676

RODOGAZ

Η ΕΤΑΙΡΕΙΑ ΜΑΣ
RODOGAZ
ΔΙΑΘΕΤΕΙ:

- ΤΟ ΜΟΝΑΔΙΚΟ εργοστάσιο εμφιάλωσης και διανομής ΧΥΜΑ υγραερίου στη Ρόδο
- ΦΙΑΛΕΣ, μικρές και μεγάλες, για οικιακή και επαγγελματική χρήση
- ΔΕΞΑΜΕΝΕΣ ΥΓΡΑΕΡΙΟΥ

ΤΟ ΥΓΡΑΕΡΙΟ ΕΙΝΑΙ
ΟΙΚΟΛΟΓΙΚΟ
& ΑΣΦΑΛΕΣ ΚΑΥΣΙΜΟ

ΜΕ ΤΟ ΥΓΡΑΕΡΙΟ ΕΧΕΤΕ:
ΤΗ ΣΩΣΤΗ ΛΥΣΗ
ΜΕ ΤΗ ΣΩΣΤΗ ΕΝΕΡΓΕΙΑ
ΚΑΛΥΠΤΟΝΤΑΣ ΟΛΕΣ
ΤΙΣ ΑΝΑΓΚΕΣ ΣΑΣ
ΟΙΚΟΝΟΜΙΚΑ ΚΑΙ ΟΙΚΟΛΟΓΙΚΑ

Η ΕΤΑΙΡΕΙΑ ΜΑΣ
RODOGAZ
ΠΡΟΣΦΕΡΕΙ:

- ΣΥΣΚΕΥΕΣ υγραερίου, κορυφαίας ποιότητας για μαγείρεμα σε επαγγελματικούς χώρους
- ΜΗΧΑΝΗΜΑΤΑ θέρμανσης και παραγωγής ζεστού νερού για κατοικίες και ξενοδοχεία με μηχανήματα τελευταίας τεχνολογίας

ΤΟ ΥΓΡΑΕΡΙΟ ΜΠΟΡΕΙ ΝΑ ΣΑΣ ΠΡΟΣΦΕΡΕΙ ΤΙΣ ΙΔΙΕΣ ΚΑΙ ΚΑΛΥΤΕΡΕΣ ΥΠΗΡΕΣΙΕΣ ΑΠΟ ΟΠΟΙΑΔΗΠΟΤΕ ΕΝΕΡΓΕΙΑ, ΣΥΝ ΕΝΑ ΣΗΜΑΝΤΙΚΟ ΠΡΟΣΟΝ, ΤΗΝ ΟΙΚΟΝΟΜΙΑ,
ΚΑΙ ΟΧΙ ΜΟΝΟΝ

ΥΓΡΑΕΡΙΟ RODOGAZ
ΣΕ ΛΕΥΚΗ ΦΙΑΛΗ ΜΕ ΣΗΜΑ ΤΟ ΕΛΑΦΙ

ΓΡΑΦΕΙΑ: ΑΥΣΤΡΑΛΙΑΣ 50 - ΡΟΔΟΣ - ΤΗΛ.: 73971
ΕΓΚΑΤΑΣΤΑΣΕΙΣ: ΠΕΡΙΟΧΗ ΚΑΝΑΜΑΤ - ΡΟΔΟΣ - ΤΗΛ.: 62649

«Θερίζει» η χρόνια αποφρακτική πνευμονοπάθεια

ΤΕΡΑΣΤΙΕΣ διαστάσεις έχει πάρει η χρόνια αποφρακτική πνευμονοπάθεια στη χώρα μας. Σύμφωνα με τις εκτιμήσεις των ειδικών, από την πάθηση υποφέρουν περισσότεροι από 150.000 συμπατριώτες μας, ενώ ο αριθμός των πασχόντων ενδέχεται να είναι πολύ μεγαλύτερος, καθώς η νόσος συσχετίζεται από πολλούς γιατρούς με το άσθμα.

Και οι δύο ασθένειες εμφανίζουν παρόμοια συμπτώματα, γεγονός που συχνά αποτελεί «παγίδα» για γιατρούς και ασθενείς.Παρ' όλα αυτά η χρόνια αποφρακτική πνευμονοπάθεια και το άσθμα είναι δύο διαφορετικές παθήσεις και συνεπώς χρήζουν και διαφορετικής θεραπευτικής αντιμετώπισης, όπως επισημαίνουν οι ειδικοί γιατροί της Ιατρικής Εταιρίας Αθηνών.

Οι ασθενείς με χρόνια αποφρακτική πνευμονοπάθεια στην Ελλάδα έχουν αυξηθεί κατά 41,5% τα τελευταία χρόνια, ενώ τεράστια έξαρση εμφανίζουν και οι θάνατοι από τη νόσο, οι οποίοι έχουν αυξηθεί κατά 71%. Σε ορισμένες περιοχές μάλιστα, η νόσος παίρνει διαστάσεις επιδημίας.Χαρακτηριστικό παράδειγμα αποτελεί η Πτολεμαΐδα και οι γύρω περιοχές, όπου από την πάθηση υποφέρει το 35% του πληθυσμού.Σύμφωνα με τα πιο πρόσφατα δεδομένα γύρω από τη χρόνια αποφρακτική πνευμονοπάθεια , οι κυριότεροι παράγοντες κινδύνου για την ανάπτυξή της είναι το κάπνισμα, οι πνευμονικές λοιμώξεις και τα κρυολογήματα της παιδικής ηλικίας, η ρύπανση του περιβάλλοντος, η κατάχρηση οινοπνεύματος και ο χρόνιος αλκοολισμός.

Αμφίβολος είναι ο ρόλος της κληρονομικότητας, σε αντίθεση με το άσθμα όπου πλέον θεωρείται αποδεδειγμένος.

Το σύνηθες <<προφίλ>> των ασθενών που πάσχουν από χρόνια αποφρακτική πνευμονοπάθεια είναι: ηλικία άνω των 40 ετών, καπνιστές επί 20 ή περισσότερα χρόνια πάνω από 10 τσιγάρα την ημέρα, βήχας που επιμένει επί τουλάχιστον 3 μήνες τα τελευταία 2 χρόνια, αυξανόμενη δύσπνοια και συχνές λοιμώξεις του αναπνευστικού.

Η πάθηση περιλαμβάνει τη χρόνια βρογχίτιδα και το εμφύσημα, που χαρακτηρίζονται από απόφραξη των αεραγωγών. Το άσθμα αποτελεί ξεχωριστή νόσο, με κύριο χαρακτηριστικό την παρουσία φλεγμονής, αλλά και απόφραξης που συχνά είναι μόνο μερικώς αναστρέψιμη.

Η ΥΠΕΡΠΛΑΣΙΑ ΘΕΩΡΕΙΤΑΙ ΠΛΕΟΝ ΕΥΚΟΛΑ ΙΑΣΙΜΗ ΠΑΘΗΣΗ

Νυστέρι στον προστάτη

Πάθηση που προσβάλλει έναν στους δύο άνδρες άνω των 60 ετών, η υπερπλασία του προστάτη έχει μπει στο στόχαστρο της επιστήμης με συντονισμένες προσπάθειες για την αντιμετώπισή της, τόσο φαρμακευτικά όσο και χειρουργικά.

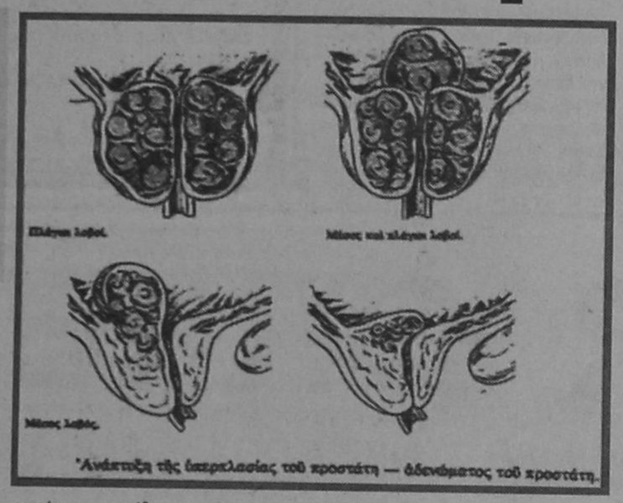

*Ανάπτυξη της υπερπλασίας τοῦ προστάτη — ὀδενώματος τοῦ προστάτη.

ΟΙ ΕΞΕΛΙΞΕΙΣ, μάλιστα, στην επεμβατική αντιμετώπιση της πάθησης μας επιτρέπουν , σήμερα, να θεωρούμε την υπερπλασία του προστάτη ως μια από τις πλέον εύκολα ιάσιμες παθήσεις.

Η αντιμετώπισή της ξεκινά, βεβαίως, από τον εντοπισμό της αιτίας που προκαλεί την υπερπλασία.Σχεδόν πάντοτε, πρόκειται για έναν καλοήθη όγκο - το -αδένωμα- το οποίο αναπτύσσεται στον προστάτη. Οπως παρατηρεί ο κ.Στέφανος Γιακουμάκης, χειρουργός - ουρολόγος του νοσοκομείου "Κυανούς Σταυρός", "τα αδενώματα αρχίζουν συνήθως να αναπτύσσονται μετά το 50ο έτος.Σε σπάνιες περιπτώσεις έχει παρατηρηθεί υπερτροφία προστάτου και σε μικρότερες ηλικίες (45-50 ετών)". Ποιά είναι, όμως, τα συμπτώματα της πάθησης;

"Τα συμπτώματα εγκαθίστανται προοδευτικά και είναι κυρίως η δυσκολία στην ούρηση και η συχνουρία κατά τη διάρκεια της ημέρας ή κατά τη διάρκεια της νύχτας. Το μέγεθος , ωστόσο, των αδενωμάτων δεν έχει πάντοτε σχέση και με τη βαρύτητα των συμπωμάτων.Υπάρχουν λ.χ μεγάλα αδενώματα που δεν προκαλούν δυσουρία, ενώ πολύ μικρά αδενώματα προκαλούν έντονη δυσουρία που εάν παραμεληθεί καταλήγει σε ακράτεια των ούρων ή και σε νεφρική ανεπάρκεια".

Τα διαγνωστικά μέσα

ΠΟΛΥΤΙΜΗ βοήθεια στον ακριβή εντοπισμό της βλάβης προσφέρουν, φυσικά, τα σύγχρονα διαγνωστικά μέσα.

-Το υπερηχοτομογράφημα προσδιορίζει το μέγεθος του προστάτη, το υπόλειμμα των ούρων εάν υπάρχει, ξένα σώματα στην κύστη καθώς και τους όγκους αυτής.Το διορθικό υπερηχοτομογράφημα είναι μία ακόμη πιό εξειδικευμένη εξέταση.

-Η ουρομετρία είναι μία άλλη πολύτιμη εξέταση, γιατί μας δίνει με ακρίβεια την παροχή των ούρων ανά χρονική μονάδα. Με αυτήν την εξέταση αποκαλύπτεται κάθε εμπόδιο στην ούρηση, είτε αυτό είναι υπερτροφία προστάτου είτε στένωμα της ουρήθρας.

Οσο για τη θεραπεία της πάθησης, είναι άλλοτε φαρμακευτική και άλλοτε χειρουργική..."Η φαρμακευτική", επισημαίνει ο κ. Γιακουμάκης."μπορεί να εφαρμοστεί στα αρχικά στάδια της νόσου.Πιο συχνά, όμως, η πάθηση αντιμετωπίζεται χειρουργικώς. Η επέμβαση, φυσικά, τα τελευταία χρόνια έχει απλοποιηθεί. Πέρα από την ανοιχτή επέμβαση, υπάρχει η διουρηθρική προστατεκτομή και η επέμβαση με ακτίνες Λέιζερ. Με αυτές τις σύγχρονες χειρουργικές επεμβάσεις ,οι οποίες είναι εντελώς ανώδυνες, έχει μειωθεί σημαντικά ο χρόνος νοσηλείας, τόσο ώστε τις περισσότερες φορές είναι αρκετή μόλις μία ημέρα στην κλινική.Ακόμη, οι μετεγχειρητικές επιπλοκές που κάποτε βασάνιζαν για μεγάλο χρονικό διάστημα τους χειρουργημένους,τώρα έχουν περιοριστεί στο ελάχιστο".

Καταστροφικές οι συνέπειες της κατάθλιψης


Εκατομμύρια άνθρωποι σ' όλο τον κόσμο πάσχουν από κατάθλιψη.

Η ΚΑΤΑΘΛΙΨΗ είναι τόσο παλαιά όσο και η ύπαρξη του ανθρώπου. Εκατομμύρια άνθρωποι σέ όλο τον κόσμο πάσχουν από κατάθλιψη και υπολογίζεται ότι ένας στους 11 ανθρώπους θα νοσήσουν σε κάποια περίοδο της ζωής του από τη νόσο αυτή.

Οπως τονίζει ο καθηγητήςΨυχιατρικής του Πανεπιστημίου Αθηνών **Γιώργος Χριστοδούλου**, η πάθηση αποτελεί πραγματική μάστιγα για τους κατοίκους της Δύσης, καθώς οι συνέπειες της είναι καταστροφικές τόσο για το άτομο που πάσχει όσο και για το περιβάλλον του.

" Η σημασία της κατάθλιψης δεν εγκειται μόνο στο μεγάλο αριθμό των ανθρώπων που υποφέρουν. Πρέπει να συνυπολογιστεί ο κίνδυνος αυτοκαταστροφής που απορρέει από αυτή την πάθηση, οι σοβαρές δυσκολίες για τη δημιουργία και διατήρηση στενών διαπροσωπικών σχέσεων, οι δυσκολίες επιτέλεσης ή διατήρησης της επαγγελματικής δραστηριότητας οι επιπτώσεις της σε όλη την οικογένεια και ιδιαίτερα στα παιδιά ο αλκοοκισμός, η κατάχρηση ουσιών και τά τροχαία ατυχήματα, για τα οποία είναι συχνά υπεύθυνη η κατάχρηση των υπηρεσιών υγείας, η πρώιμη συνταξιοδότηση,ο μεγάλος αριθμός ημεραργιών και οι λοιπές οικονομικές συνέπειες".

Οσο όμως σοβαρές κι αν είναι οι κοινωνικές και οικονομικές επιπώσεις της κατάθλιψης, διν συγκρίνονται με τις βιωματικές της επιπώσεις για το ίδιο το άτομο που πάσχει. Μέτρο οδύνης του καταθλιπτικού αρρώστου είναι ότι συχνά βλέπει τό θάνατο ως λύτρωση.Ετσι, λοιπόν, η πάθηση αυτή οδηγεί συχνότερα από οποιαδήποτε άλλη πάθηση σε αυτοκτονία.

Οπως ανέφερε ο **κ.Χριστοδούλου**,η κατάθλιψη μπορεί να ξεγελάσει τον κλινικό γιατρό με την πολυμορφία και την ατυπία στην έκφραση της.Μπορεί να εκφραστεί με υποχονδριακά συμπτώματα, ανοικόμορφη συμπτωματολογία(καταθλιπτική ψευδιάνοια),σεξουαλική ανικανότητα, παραπωματική συμπεριφορά (ιδιαίτερα στην εφηβική ηλικία), ευερεθιστότητα, συχνές απουσίες και κακή επίδοση στο σχολείο(όταν εκδηλώνεται στα παιδιά), "ψυχοσωματικές" εκδηλώσεις , συμπτωματολογία διαταραχής προσωπικότητας, αυπνία ή υπερυπνία , ανορεξία ή πολυφαγία.

Ο προσεκτικός κλινικός γιατρός θα πρέπει να επιμείνει και νά αποκαλύψει κάτω από την οποιαδήποτε προσωπίδα το απόκρυσπικό πρόσωπο της κατάθλιψης.Εχει υποχρέωση να το πράξει όχι μόνο για να επιτελέσει ένα αυτονόητο ιατρικό και ανθρωπιστικό καθήκον αλλά για τρεις ακόμη λόγους:

Η οδύνη που προκαλεί η θλιψη ξεπερνάει συχνά τα ανθρώπινα μέτρα και όρια αντοχής.

Εχει τεράστο κοινωνικό κόστος, γιατί αφορά το πιο παραγωγικό κομμάτι του πληθυσμού, δηλαδή τους συναισθηματικούς, εξωστρεφείς, συμπαθείς, συνεπείς, και δημιουργικούς συνανθρώπους μας.

Είναι μια κατάσταση ιάσιμη, επομένως μπορούμε να θεραπεύσουμε αυτόν που υποφέρει "επεσήμανε ο κ. **Γ.Χριστοδούλου**. Στον τομέα της διάγνωσης της κατάθλιψης η επιστήμη έχει προχωρήσει.Στον τομέα της θεραπείας έχουν γίνει σημαντικές πρόοδοι με την εισαγωγή στην ψυχιατρική θεραπευτική νέων ψυχοφαρμακολογικών παραγόντων.

RE ΡΟΔΙΑΚΗ

ΡΟΔΙΑΚΗ ΠΟΤΟΠΟΙΪΑ Α.Ε.

Η Ροδιακή Ποτοποιΐα, η μεγαλύτερη και δυναμικότερη εταιρεία στον τομέα των αναψυκτικών στη Ρόδο, με πρωτοποριακά συστήματα μάνατζμεντ, συνεχή εκπαίδευση και σύγχρονες εγκαταστάσεις στα Μαριτσά

ζητά MERCHANDISER

για το Τμήμα

ΑΝΑΠΤΥΞΗΣ ΑΓΟΡΑΣ (ΠΩΛΗΣΕΩΝ)

Ο κατάλληλος υποψήφιος πρέπει να έχει:

δυναμική προσωπικότητα, υψηλό επαγγελματισμό, άνεση στην επικοινωνία και φιλοδοξία να κάνει καριέρα στις πωλήσεις, δίπλωμα οδήγησης αυτοκινήτου, ηλικίας έως 30 ετών.

Πτυχίο ανώτερης ή ανώτατης σχολής θα θεωρηθεί πρόσθετο προσόν.

Τηλεφωνείστε για ραντεβού στο 47-667

Δευτέρα έως Παρασκευή 07:30-15:30

ΑΝΑΚΟΙΝΩΣΗ

Ειδοποιούνται οι κάτοικοι των παρακάτω περιοχών ότι για να εκτελεστούν απαραίτητες τεχνικές εργασίες της ΔΕΗ, θα γίνει διακοπή στις 3/3/97ημέρα Δευτέρα ως εξής :

Από ώρας 07.30 μέχρι 10.30 και 14.30 μέχρι 15.00 στις περιοχές:

Ηλιούπολη - Αγ. Αποστόλων - Τρείς - Τμήμα Παστίδας - οδός Ιάσωνος- από Λύκειο Ιαλυσού μέχρι εκκλησία Κοινότητας Κρεμαστής.

Από ώρα 07.30 μέχρι 15.00 στις περιοχές:

οδός Κεραμιδένια - Πυρρας Δήμου Ιαλυσού.

Αν οι εργασίες τελειώσουν ενωρίτερα το ρεύμα θα ξαναδοθεί πριν από το χρόνο λήξης της διακοπής που αναφέρουμε πιο πάνω.

Γι' αυτό το λόγο οι ηλεκτρικές εγκ/σεις και τα δίκτυα της ΔΕΗ θα πρέπει να θεωρούνται ότι έχουν συνέχεια ρεύμα.

Ετσι για λόγους ασφαλείας, απαγορεύεται η προσέγγιση σε αγωγούς ή άλλα στοιχεία του δικτύου και αν βρίσκονται κατα γής, γιατί υπάρχει σοβαρός κίνδυνος ατυχήματος.

ΑΠΟ ΤΗ Δ.Ε.Η.

ΠΕΡΙΛΗΨΗ ΑΝΑΓΚΑΣΤΙΚΟΥ ΠΛΕΙΣΤΗΡΙΑΣΜΟΥ ΕΝΥΠΟΘΗΚΩΝ ΑΚΙΝΗΤΩΝ (ΑΓΡΟΣ - ΚΤΙΡΙΑΚΟ ΣΥΓΚΡΟΤΗΜΑ)

Την 19η Μαρτίου 1997 ημέρα Τετάρτη και από ώρα 12.00μ. έως 2.00 μ.μ στο Δημαρχιακό Κατάστημα Κω εκτίθενται σε δημόσιο αναγκαστικό πλειστηριασμό ενώπιον του Συμβολαιογράφου Κω Εμμανουήλ Φρουζάκη που έχει την έδρα του στην πόλη της Κω επί της οδού Βασ. Παύλου και Κλεοπάτρας 2, τα παρακάτω ακίνητα κυριότητος της οφειλέτιδος ανώνυμης εταιρείας με την επωνυμία «ΑΔΕΛΚΑΝ ΑΒΕΕΕ ΑΦΟΙ ΚΑΝΑΚΑΡΗ ΑΝΩΝΥΜΟΣ ΒΙΟΜΗΧΑΝΙΚΗ ΕΜΠΟΡΙΚΗ ΕΞΑΓΩΓΙΚΗ ΕΤΑΙΡΕΙΑ ΓΕΩΡΓΙΚΩΝ ΠΡΟΙΟΝΤΩΝ», με επίσπευση της Ανώνυμης Τραπεζικής Εταιρείας που εδρεύει στην Αθήνα με την επωνυμία «ΑΛΦΑ ΤΡΑΠΕΖΑ ΠΙΣΤΕΩΣ Α.Ε.» νόμιμα εκπροσωπουμένης.

Α) Ενας αγρός που βρίσκεται στην θέση «Απτάμι» του Δήμου Κω - Εξοχής εκτάσεως 12.906 τετραγωνικών μέτρων και είναι καταχωρημένος στα βιβλία του Κτηματολογίου Κω- Λέρου με αριθμό Κ.Μ. 379 Γαιών Κω- Εξοχής, τόμος 47 σελίδα 57 και συνορεύει Ανατολικά με την Κ.Μ. 600, Νότια και Δυτικά με την Κ.Μ. 378 και Βόρεια με ημιονική οδό. Η αξία του παραπάνω ακινήτου ανέρχεται σε 65.000.000 δρχ. και η τιμή πρώτης προσφοράς 32.500.000 δρχ.

Β) Ενα κτιριακό Συγκρότημα μετά της αυλής του το οποίον παλαιότερα χρησιμοποιήτο ως εργοστάσιο για την παρασκευή τοματοπολτού, εγγεγραμμένο στα βιβλία του Κτηματολογίου Κω-Λέρου με αριθμό ΚΜ 1254 Οικοδομών Κω- Εξοχής στο τόμον 20 σελίδα 88. Το ανωτέρω κτιριακό συγκρότημα περιλαμβάνει αποθήκες εργοστασιακό χώρο, γραφεία, κλπ. συνολικού εμβαδού 1.500 τ.μ. αλλά και πρόχειρης κατασκευής (πρόχειρο κτίσιμο, ασοβάτιστα κλπ.) συνολικού εμβαδού 1.500 τ.μ Η αυλή έχει έκταση 1.550 τ.μ. Η αξία του παραπάνω ακινήτου ανέρχεται σε 105.000.000 δρχ και η τιμή πρώτης προσφοράς 52.500.000 δρχ.

Κως 24 Ιανουαρίου 1997

Ο ΔΙΚΑΣΤΙΚΟΣ ΕΠΙΜΕΛΗΤΗΣ

Κων/νος Ε. Πισσάρης

ΕΚΤΕΛΕΣΗ ΒΟΛΗΣ

Ανακοινώνεται ότι την 05 0800 ΜΑΡ '97 έως 05 1400 ΜΑΡΤ 97 θα εκτελούνται βολές βαρέων όπλων τεθωρακισμένων στο Π.Β. Καταβιάς.

Επικινδύνη περιοχή η περικλειόμενη μεταξύ των οδών ΚΑΤΤΑΒΙΑΣ - ΠΛΗΜΜΥΡΙ και ΚΑΤΤΑΒΙΑΣ - ΠΡΑΣΟΝΗΣΙ καθώς και η θαλάσσια περιοχή που εκτείνεται σε βάθος 15 χιλιομέτρων από την ακτή του Πεδίου βολής.

Κατά τις παραπάνω ημερομηνίες και ώρες απαγορεύεται κάθε κίνηση πεζών, ποιμνίων, αλιέων και λεμβούχων στη παραπάνω περιοχή προς αποφυγή ατυχημάτων.

Αφαίρεση αμυγδαλών σε μία μέρα με λέιζερ

ΑΠΟ ΤΗΝ αντιμετώπιση της αμυγδαλίτιδας έως και τη θεραπεία σοβαρών παθήσεων, όπως ο καρκίνος του λάρυγγα, η επεμβατική ιατρική έρχεται να επιδείξει τεράστια πρόοδο τα τελευταία 3-5 χρόνια. Οι τεχνολογικές εξελίξεις επιτρέπουν, πλέον, τα περισσότερα ωτορινολαρυγγολογικά περιστατικά να αντιμετωπίζονται χωρίς νυστέρι, χάρη στη χρήση των λέιζερ, ενώ η νοσηλεία των ασθενών δεν υπερβαίνει τη μία ημέρα...

«Το κλειδί βρίσκεται στη βελτίωση των ενδοσκοπίων και στην εφαρμογή των ακτίνων λέιζερ», παρατηρεί ο κ. Θεόδ. Παπασταύρου, χειρουργός -Ω.Ρ.Λ. «Με τις νέες αυτές δυνατότητες η συγκεκριμένη ιατρική ειδικότητα γίνεται κατ' εξοχήν ειδικότητα «μίας ημέρας νοσηλείας», κι αυτό διότι τα περισσότερα περιστατικά δεν είναι βαριά. Αλλά και συνολικά, σε ό,τι αφορά τα χειρουργικά περιστατικά, οι νέες δυνατότητες επιτρέπουν τη νοσηλεία μίας ημέρας στο 80% των περιστατικών ή και περισσότερο».

Ποια είναι, όμως, η εφαρμογή των μεθόδων αυτών στην πράξη...«Με τη χρήση των νέων ενδοσκοπίων που μπορεί να είναι είτε εύκαμπτα είτε άκαμπτα», εξηγεί ο κ. Παπασταύρου, «αλλά και με την εφαρμογή των λέιζερ, οι επεμβάσεις των παραρινίων κόλπων (ιγμόρια, ηθμοειδείς κυψέλες κ.λπ.) γίνονται εύκολα, χωρίς τομή, μέσα σε μία ημέρα. Μέχρι σήμερα τέτοιες επεμβάσεις απαιτούσαν τουλάχιστον 3-4 ημέρες νοσηλείας. Πολύ απλή είναι και η αντιμετώπιση των κιρσών του διαφράγματος στη μύτη, των συμπαγών αιμαγγειωμάτων και των αγγειοκινητικών ρινίτιδων».

Εξαιρετικό ενδιαφέρον, επίσης, λόγω του κοινού στο οποίο απευθύνεται, παρουσιάζει και η αντιμετώπιση, με λέιζερ, των αμυγδαλών, που ταλαιπωρούν μικρούς·και μεγάλους.

«Σε ορισμένες περιπτώσεις που μέχρι πρότινος χρειαζόταν χειρουργική αφαίρεση των αμυγδαλών, η χρήση των ακτίνων λέιζερ αποτρέπει την αφαίρεση του ζωτικού αυτού οργάνου, που δρα ως φίλτρο του οργανισμού. Η θεραπεία, σ' αυτές τις περιπτώσεις, γίνεται με την κρυπτόλυση, μια μέθοδο, που συνίσταται στη διαδοχική αφαίρεση στρωμάτων των αμυγδαλών με τη βοήθεια των ακτίνων λέιζερ.

Η κρυπτόλυση μπορεί να γίνει ακόμα και στην οξεία φάση της αμυγδαλίτιδας, ενώ το άτομο δεν χρειάζεται καθόλου νοσηλεία καθώς μετά την επέμβαση είναι σε θέση να επιστρέψει στο σπίτι του. Χωρίς καθόλου νοσηλεία αντιμετωπίζονται και οι περιπτώσεις φαρυγγοπλαστικών που γίνονται για την καταπολέμηση του ροχαλητού ή της άπνοιας στη διάρκεια του ύπνου».

Η χρήση των λέιζερ, επιπλέον, συμβάλλει αποφασιστικά στην καλύτερη αντιμετώπιση του καρκίνου του λάρυγγα. «Αντί για τη συμβατική λαρυγγεκτομή και τις επιπτώσεις που συνεπάγεται (τραχειοστομία νοσηλεία 2-3 εβδομάδων κ.λπ.)» επισημαίνει ο κ .Παπασταύρου, «σήμερα δεν απαιτείται νοσηλεία άνω των 2 ημερών, με εξίσου καλά ή και καλύτερα αποτελέσματα...»

BP

Ο ΧΕΙΜΩΝΑΣ ΘΑ ΕΙΝΑΙ ΠΙΟ ΣΥΝΤΟΜΟΣ...

ΠΕΤΡΕΛΑΙΟ ΘΕΡΜΑΝΣΗΣ ΔΙΑΝΟΜΗ ΚΑΤ' ΟΙΚΟΝ

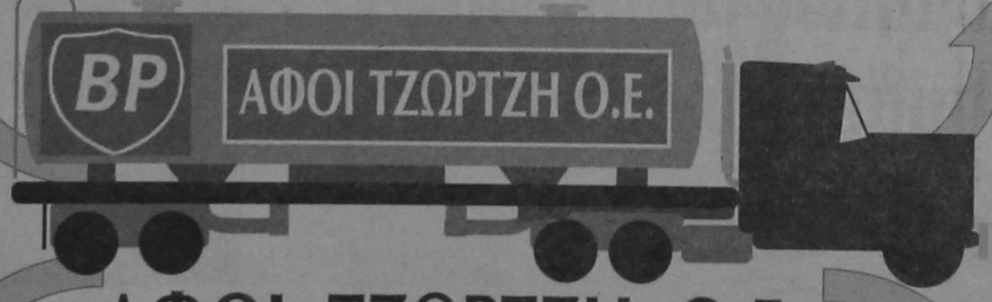

ΑΦΟΙ ΤΖΩΡΤΖΗ Ο.Ε.

2ο χλμ. Ροδου -Λινδου -τηλ: (0241) 62.050 fax: 62.909

Υπεύθυνοι στην ποιότητα

Αμεση εξυπηρέτηση από τις 7 π.μ. εως 7 μ.μ.

...και τέλος στο κρύο!

ΡΟΔΙΑΚΕΣ ΓΡΑΦΙΚΕΣ ΤΕΧΝΕΣ

ΕΡΓΟΣΤΑΣΙΟ ΕΚΤΥΠΩΣΕΩΝ OFFSET

ΑΝΤΩΝΗΣ Α. ΑΓΙΑΚΑΤΣΙΚΑΣ

- Μακέτα • Φωτοσύνθεση
- Ηλεκτρονική σελιδοποίηση
- Επεξεργασία εικόνας
- Μοντάζ • Εκτύπωση
- Βιβλιοδεσία
- Πλαστικοποίηση
- Χρυσοτυπία
- Επιμέλεια εκδόσεων



Η πολυετής πείρα μας στις εκτυπώσεις, ο σύγχρονος εξοπλισμός και η εμπειρία μας στη δημιουργία όλων των εντύπων διαφημιστικών, λογιστικών, μονόχρωμα-έγχρωμα, από τις πιο απλές έως τις πιο πολύπλοκες εφαρμογές, καθώς και το υψηλής εκπαίδευσης προσωπικό μας, μας δίνουν την δυνατότητα να σας εξασφαλίζουμε:

✓ *Ποιότητα παραγωγής* ✓ *Δυνατότητα γρήγορης εξυπηρέτησης*

✓ *Ιδανικός συνδυασμός ποιότητας και χαμηλό κόστος παραγωγής*

RCA RHODIAN GRAPHIC ARTS

ΑΓΙΟΥ ΝΙΚΟΛΑΟΥ 77 • 85100 ΡΟΔΟΣ • ΤΗΛ.+FAX: (0241) 39027-31

ΕΡΕΥΝΑ ΓΙΑ ΤΗΝ ΤΡΙΤΟΒΑΘΜΙΑ ΞΕΝΟΔΟΧΕΙΑΚΗ ΕΚΠΑΙΔΕΥΣΗ

ΑΞΙΟΛΟΓΗΣΗ ΤΟΥ ΣΥΣΤΗΜΑΤΟΣ

Η εξέλιξη του τουρισμού στην Ελλάδα υπήρξε ραγδαία τα τελευταία σαράντα χρόνια. Η παροχή ξενοδοχειακών υπηρεσιών αποτέλεσε και αποτελεί ένα βασικό και αναπόσπαστο τμήμα της ελληνικής τουριστικής βιομηχανίας.

Προϋπόθεση επιτυχίας των ξενοδοχειακών επιχειρήσεων είναι η ύπαρξη κατάλληλης ποιότητας και ποσότητας ανθρώπινου στελεχικού δυναμικού. Αν και η πρακτική εξάσκηση και η αποκόμιση εμπειρίας είναι πολύτιμες για τη δημιουργία των μελλοντικών στελεχών, η ξενοδοχειακή εκπαίδευση εξακολουθεί να αποτελεί τον ακρογωνιαίο λίθο του συστήματος. Σε τριτοβάθμιο επίπεδο, ξενοδοχειακή εκπαίδευση στην Ελλάδα παρέχεται από: τα Τεχνολογικά Εκπαιδευτικά Ιδρύματα (σχολές Διοίκησης και Οικονομίας - Διοίκηση Τουριστικών Επιχειρήσεων του ΕΟΤ στη Ρόδο και στην Κρήτη και από ορισμένα εργαστήρια σπουδών που συνεργάζονται με εκπαιδευτικά ιδρύματα άλλων χωρών. Από τα τελευταία ξεχωρίζουν το Alpine Institute for Hotel an Tourism Management Studies και το BCA Business Studies.

ΣΤΟΧΟΙ ΤΗΣ ΕΡΕΥΝΑΣ

Το γενικό αντικείμενο της έρευνας αυτής είναι να αξιολογήσει την παρεχόμενη στην Ελλάδα εκπαίδευση ξενοδοχειακού μάνατζμεντ. Αυτό επιτεύχθηκε με τη διερεύνηση των απόψεων των υπαρχόντων διοικητικών στελεχών των ξενοδοχείων.

Η έρευνα έλαβε χώρα στο διάστημα μεταξύ Απριλίου και Ιουλίου του 1996.

Οι συγκεκριμένοι στόχοι της έρευνας ήταν:

- Η διερεύνηση των απόψεων των υπευθύνων προσωπικού (human resources managers) των ξενοδοχείων σχετικά με τη θεωρητική κατάρτιση και τις πρακτικές ικανότητες των αποφοίτων ελληνικών ξενοδοχειακών σχολών σε δώδεκα επιλεγμένους τομείς: υποδοχή, οροφοκομία, εστιατορική και μπαρ, λογιστική, μάνατζμεντ και οργανωσιακή θεωρία, γνώση ξενοδοχειακού και τουριστικού προϊόντος, πωλήσεις και μάρκετινγκ, γνώση ηλεκτρονικών υπολογιστών, ξένες γλώσσες, σχετική νομοθεσία και μάνατζμεντ ολικής ποιότητας.
- Η συγκριτική αξιολόγηση των υπαρχόντων ξενοδοχειακών σχολών.
- Η διερεύνηση πιθανής ανάγκης για τη δημιουργία ξενοδοχειακών σχολών στα πανεπιστήμια.

Η ΤΑΥΤΟΤΗΤΑ ΤΗΣ ΕΡΕΥΝΑΣ

Η συγκεκριμένη έρευνα διεξήχθη μεταξύ Απριλίου και Μαΐου του 1996. Το δείγμα αποτελείτο από τα ξενοδοχεία πολυτελείας και όλα τα ξενοδοχεία Α' κατηγορίας με 200 ή περισσότερα δωμάτια στην Ελλάδα (σύνολο 178 μονάδων).

Το ερωτηματολόγιο εστάλη ταχυδρομικώς και η έρευνα ήταν ανώνυμη. Το συγκεκριμενο ερωτηματολόγιο σχεδιάστηκε με βάση αποδέκτες επιστημονικές αρχές και βελτιώθηκε κατόπιν δύο πιλοτικών δοκιμών στο 12% του συνολικού δείγματος.

Συνολικά επιστράφηκαν συμπληρωμένα 106 ερωτηματολόγια, δίνοντας ένα ποσοστό ανταπόκρισης της τάξης του 59%. Αυτό κρίνεται απόλυτα ικανοποιητικό, ιδίως λαμβάνοντας υπόψη ότι εστάλη ταχυδρομικώς και ότι οι αποδέκτες του ήταν πολυάσχολοι μάνατζερ. Το 39% των επιστραφέντων ερωτηματολογίων συνοδευόταν από ευγενικά γράμματα στελεχών που δεν επιθυμούσαν να κρατήσουν την ανωνυμία τους.

ΑΠΟΤΕΛΕΣΜΑΤΑ ΤΗΣ ΕΡΕΥΝΑΣ

Οπως προκύπτει από την έρευνα, η πλειοψηφία αυτών που απάντησαν (62%) είναι ηλικίας 35 έως 45 χρόνων, ενώ το 76% του συνόλου είναι κάτω των 45 χρόνων. Η συντριπτική πλειοψηφία είναι άνδρες, ενώ γυναίκες είναι μόνο το 29%. Το 82% έχει σπουδάσει στην τριτοβάθμια εκπαίδευση και το 89% εργάζεται για περισσότερα από 10 χρόνια. Το 78% των απαντήσεων προέρχεται από στελέχη ξενοδοχείων Α' κατηγορίας με 200 ή περισσότερα δωμάτια και οι υπόλοιπες απαντήσεις προέρχονται από μάνατζερ ξενοδοχείων πολυτελείας. Στον πρώτο κύκλο ερωτήσεων (**πίνακας 1**) στα στελέχη ζητείται να αξιολογήσουν τους απόφοιτους ξενοδοχειακών σχολών που εργάζονται στην ίδια επιχείρηση σε δώδεκα τομείς θεωρητικής κατάρτισης. Ο τρόπος αξιολόγησης βασίζεται σε μία πενταβάθμια κλίμακα:

5 βαθμούς = άριστα
4 βαθμούς = πολύ κάλα
3 βαθμούς = καλά
2 βαθμούς = αρκετά καλά
1 βαθμό = όχι ικανοποιητικά

Στον δεύτερο κύκλο ερωτήσεων (**πίνακας 2**) τα στελέχη καλούνται να κρίνουν τις πρακτικές ικανότητες των αποφοίτων στους ίδιους δώδεκα τομείς που χρησιμοποιήθηκαν στην πρώτη ερώτηση. Η πενταβάθμια βαθμολογική κλίμακα της πρώτης ερώτησης διατηρείται και στην ερώτηση αυτή.

Στην τρίτη ερώτηση, οι μάνατζερ ανθρώπινου δυναμικού καλούνται να αξιολογήσουν τις υπάρχουσες ξενοδοχειακές σχολές, δίνοντας ένα βαθμό στην καλύτερη, δύο βαθμούς στην επόμενη και ούτω καθ' εξής. Η μέση βαθμολογία για κάθε εκπαιδευτικό ίδρυμα παρουσιάζεται στον **πίνακα 3**.

Στην τελευταία ερώτηση, ερευνάται η άποψη των στελεχών σχετικά με την προοπτική δημιουργίας κύκλων σπουδών διοίκησης ξενοδοχειακών επιχειρήσεων σε ελληνικά πανεπιστήμια (**πίνακας 4**). Το ζητούμενο είναι εάν τέτοιες εξελίξεις θα έχουν θετική ή αρνητική επίδραση στην ξενοδοχειακή βιομηχανία.

ΑΝΑΛΥΣΗ ΤΩΝ ΑΠΟΤΕΛΕΣΜΑΤΩΝ

Οι απόψεις των στελεχών σχετικά με τη θεωρητική κατάρτιση των αποφοίτων επιτρέπουν τη διαμόρφωση ορισμένων αξιόλογων συμπερασμάτων, όπως:

- Κανένας τομέας θεωρητικής κατάρτισης δεν αξιολογήθηκε ως άριστος.
- Την καλύτερη επίδοση εμφανίζει ο τομέας της υποδοχής (Front Office Operations) με βαθμό 4.038 (πολύ καλά). Κοντά βρίσκονται και οι γνώσεις εστιατορικής και μπαρ και ξένων γλωσσών με επίδοση που πλησιάζει το "πολύ καλά".
- Εκ του συνόλου των δώδεκα τομέων θεωρητικής κατάρτισης, μόνο επτά αξιολογήθηκαν ως περισσότερο από καλές (άνω του 3) ή πολύ κοντά στο 3. Η γνώση ηλεκτρονικών υπολογιστών και οροφοκομίας ξεπέρασαν το "καλά", ενώ η λογιστική και η γνώση του τουριστικού προϊόντος πλησιάζουν το "καλά".
- "Αρκετά καλή" κρίθηκε η θεωρητική κατάρτιση σχετικά με το μάνατζμεντ ανθρώπινου δυναμικού και το μάρκετινγκ. Αντίθετα, "όχι ικανοποιητική" κρίθηκε η κατάρτιση στους τομείς οργανωσιακής θεωρίας, της σχετικής νομοθεσίας και του μάνατζμεντ ολικής ποιότητας.
- Είναι αξιοσημείωτο ότι και οι πέντε τομείς που κρίθηκαν ως "καλοί" ή "πολύ καλοί" σχετίζονται άμεσα με την παροχή ξενοδοχειακών υπηρεσιών. Αντίθετα, όλοι οι τομείς της θεωρητικής κατάρτισης που σχετίζονται άμεσα με το μάνατζμεντ κρίθηκαν ως μη ικανοποιητικοί ή στην καλύτερη περίπτωση ως αρκετά καλοί.

Η αξιολόγηση των πρακτικών ικανοτήτων γενικά συμβαδίζει με την αξιολόγηση της θεωρητικής κατάρτισης των αποφοίτων. Κανένας τομέας δεν κρίθηκε ως άριστος ή πολύ καλός. Ως καλές κρίθηκαν μόνο οι πρακτικές ικανότητες που σχετίζονται άμεσα με την παροχή ξενοδοχειακών υπηρεσιών. Οι περισσότερες πρακτικές ικανότητες που έχουν σχέση με τη διοίκηση αξιολογήθηκαν ως μη ικανοποιητικές. Ιδιαίτερο ενδιαφέρον παρουσιάζει το γεγονός ότι οι πρακτικές ικανότητες των αποφοίτων δεν συμβαδίζουν με τη θεωρητική τους κατάρτιση. Σε έντεκα από τους δώδεκα τομείς της έρευνας, οι βαθμολογίες για τις επιμέρους πρακτικές ικανότητες παρουσιάζονται χαμηλότερες από τις αντίστοιχες της θεωρητικής κατάρτισης. Τη μεγαλύτερη διαφορά μεταξύ θεωρητικών γνώσεων και πρακτικών δυνατοτήτων εμφανίζουν τομείς που σχετίζονται με το μάνατζμεντ.

Σύμφωνα με την άποψη των ερωτηθέντων, τα πιο καλά εκπαιδευτικά ιδρύματα είναι τα ΤΕΙ, τα οποία λαμβάνουν και τη θετικότερη βαθμολογία. Αμέσως επόμενη σχολή (με πολύ μικρή διαφορά) είναι το ιδιωτικό Alpine. Η παλαιότερη σχολή στην Ελλάδα στον τομέα του τουρισμού, η Ανώτερη Σχολή Τουριστικών Επιχειρήσεων του ΕΟΤ βρίσκεται στην τρίτη θέση προτίμησης και ακολουθεί το BCA.

Η συντριπτική πλειοψηφία των ερωτηθέντων κρίνει σκόπιμη (ως θετική εξέλιξη) τη δημιουργία τμημάτων ξενοδοχειακών και τουριστικών σπουδών σε ελληνικά ΑΕΙ σε επίπεδο πρώτου πτυχίου. Αντίστοιχα, η δημιουργία μεταπτυχιακών τμημάτων δεν κρίνεται ως αναγκαία.

ΣΥΜΠΕΡΑΣΜΑΤΑ

Τα βασικά συμπεράσματα που πηγάζουν από την παρούσα έρευνα είναι τα εξής:

- Η εκπαίδευση που παρέχεται σε τομείς που σχετίζονται άμεσα με τις λειτουργίες ενός ξενοδοχείου είναι γενικά αποδεκτή και βρίσκεται σε καλό επίπεδο.
- Υπάρχει ανάγκη αναβάθμισης των θεωρητικών γνώσεων και των πρακτικών ικανοτήτων των σπουδαστών στους τομείς που έχουν σχέση με τη διοίκηση επιχειρήσεων, όπως: πωλήσεις και μάρκετινγκ, οργανωσιακή θεωρία, μάνατζμεντ ανθρώπινου δυναμικού, λογιστική, νομοθεσία και μάνατζμεντ ολικής ποιότητας.
- Περισσότερη έμφαση θα έπρεπε να δοθεί στη βελτίωση των πρακτικών ικανοτήτων των σπουδαστών, ώστε αυτές να συμβαδίζουν με τη θεωρητική τους κατάρτιση.
- Τα τεχνολογικά Εκπαιδευτικά Ιδρύματα βρίσκονται στην κορυφή της ξενοδοχειακής και τουριστικής εκπαίδευσης, αν και ακολουθούνται στενά από μια ιδιωτική σχολή, το Alpine.
- Υπάρχει έκδηλο ενδιαφέρον, από την πλευρά των ερωτηθέντων, για την εισαγωγή της ξενοδοχειακής εκπαίδευσης στα προγράμματα των σπουδών στα ΑΕΙ.

Πίνακας 1
ΘΕΩΡΗΤΙΚΗ ΚΑΤΑΡΤΙΣΗ ΑΠΟΦΟΙΤΩΝ

	Τομείς κατάρτισης	Μέση βαθμολογία
1.	Υποδοχή (Front Office Operations)	4,038
2.	Οροφοκομία (Accommodation Services)	3,317
3.	Εστιατορική και μπαρ (Food and Beverage Operations)	3,819
4.	Λογιστική	2,814
5.	Μάνατζμεντ ανθρώπινου δυναμικού	2,457
6.	Οργανωσιακή θεωρία	1,810
7.	Γνώση ξενοδοχειακού και τουριστικού προϊόντος	2,857
8.	Πωλήσεις και μάρκετινγκ	2,342
9.	Γνώση ηλεκτρονικών υπολογιστών	4,104
10.	Ξένες γλώσσες	3,618
11.	Σχετική νομοθεσία	1,206
12.	Μάνατζμεντ ολικής ποιότητας	1,052

Πίνακας 2
ΠΡΑΚΤΙΚΗ ΚΑΤΑΡΤΙΣΗ ΑΠΟΦΟΙΤΩΝ

	Τομείς κατάρτισης	Μέση βαθμολογία
1.	Υποδοχή (Front Office Operations)	3,921
2.	Οροφοκομία (Accommodation Services)	3,112
3.	Εστιατορική και μπαρ (Food and Beverage Operations)	3,805
4.	Λογιστική	2,539
5.	Μάνατζμεντ ανθρώπινου δυναμικού	1,219
6.	Οργανωσιακή θεωρία	1,123
7.	Γνώση ξενοδοχειακού και τουριστικού προϊόντος	2,326
8.	Πωλήσεις και μάρκετινγκ	1,235
9.	Γνώση ηλεκτρονικών υπολογιστών	3,067
10.	Ξένες γλώσσες	3,855
11.	Σχετική νομοθεσία	1,112
12.	Μάνατζμεντ ολικής ποιότητας	1,000

Πίνακας 3
ΑΞΙΟΛΟΓΗΣΗ ΕΚΠΑΙΔΕΥΤΙΚΩΝ ΙΔΡΥΜΑΤΩΝ

Σχολή	Μέση βαθμολογία	Σειρά προτίμησης (μέση)
Τ.Ε.Ι. - Τμήμα Τουριστικών Επιχειρήσεων	2,08	1
Alpine	2,12	2
Ανώτερη Σχολή Τουριστικών Επιχειρήσεων (Ε.Ο.Τ.)	3,04	3
BCA	3,89	4
Αλλη	4,13	5

Πίνακας 4
ΠΙΘΑΝΗ ΜΕΛΛΟΝΤΙΚΗ ΠΡΟΣΦΟΡΑ ΚΥΚΛΩΝ ΣΠΟΥΔΩΝ ΔΙΟΙΚΗΣΗΣ ΞΕΝΟΔΟΧΕΙΑΚΩΝ - ΤΟΥΡΙΣΤΙΚΩΝ ΕΠΙΧΕΙΡΗΣΕΩΝ ΑΠΟ ΠΑΝΕΠΙΣΤΗΜΙΑ

Πτυχιακές σπουδές	%
Θετική εξέλιξη	97
Αρνητική εξέλιξη	0
Αδιάφορη / μη αναγκαία	3
	100

Μεταπτυχιακές σπουδές	%
Θετική εξέλιξη	13
Αρνητική εξέλιξη	18
Αδιάφορη / μη αναγκαία	69
	100

ΑΝΑΚΟΙΝΩΣΗ

Η Κοινότητα Κρεμαστής ανακοινώνει ότι ενδιαφέρεται να αγοράσει ακίνητο σε κατάλληλη θέση μέσα στα όρια του οικισμού εκτάσεως έξι (6) στρεμμάτων και άνω.

Η ζητούμενη έκταση μπορεί να προκύψει και από τη συνένωση δύο ή περισσοτέρων γειτονικών αγροτεμαχίων.

Ομοια έκταση είναι δυνατόν να ευρίσκεται και έξω από τα όρια του οικισμού, φθάνει να εξυπηρετεί τις ανάγκες και τους σκοπούς της Κοινότητας που πρέπει να καλύψει.

Οσοι ενδιαφέρονται μπορούν να απευθυνθούν στο Κοινοτικό Γραφείο και να υποβάλουν την πρόταση τους.

Ο ΠΡΟΕΔΡΟΣ ΤΗΣ ΚΟΙΝΟΤΗΤΑΣ
ΣΤΕΡΓΟΣ ΚΟΥΚΙΑΣ

AIR GREECE
Η ΜΟΝΗ ΕΛΛΗΝΙΚΗ ΕΤΑΙΡΕΙΑ ΠΟΥ ΠΕΤΑΕΙ ΣΤΗΝ ΩΡΑ ΤΗΣ
AIR GREECE
Καθημερινά δρομολόγια πρός / από
Αθήνα - Θεσσαλονίκη - Ηράκλειο
ΕΚΠΤΩΤΙΚΟΙ ΝΑΥΛΟΙ
ΣΤΡΑΤΙΩΤΕΣ - ΦΟΙΤΗΤΕΣ - ΚΛΗΡΙΚΟΙ - ΝΕΟΙ ΕΩΣ 24 ΕΤΩΝ
ΠΟΛΥΤΕΚΝΟΙ - ΗΛΙΚΙΩΜΕΝΟΙ ΑΝΩ ΤΩΝ 60 ΕΤΩΝ
ΕΙΔΙΚΟΙ ΝΑΥΛΟΙ ΓΙΑ ΟΙΚΟΓΕΝΕΙΕΣ
ΚΑΙ ΓΚΡΟΥΠ ΑΝΩ ΤΩΝ 6 ΑΤΟΜΩΝ
ΕΤΗΣΙΟΣ ΝΑΥΛΟΣ
AIR GREECE
ΣΙΓΟΥΡΗ ΛΥΣΗ ΣΤΑ ΑΕΡΟΠΟΡΙΚΑ ΤΑΞΙΔΙΑ
ΝΑΥΛΩΜΕΝΕΣ ΠΤΗΣΕΙΣ ΑΠΟ ΤΟ
TRITON HOLIDAYS
Πλαστηρα 9 - 1ος οροφος - Τηλ. 36095 - Fax 31625



ΜΙΚΡΕΣ ΑΓΓΕΛΙΕΣ ΜΙΚΡΕΣ ΑΓΓΕΛΙΕΣ ΜΙΚΡΕΣ ΑΓΓΕΛΙΕΣ

ΕΝΟΙΚΙΑΣΕΙΣ ΑΚΙΝΗΤΩΝ

ΕΝΟΙΚΙΑΖΟΝΤΑΙ
στους Καστελλοριζιούς, (Ιξιά), μικρά δυάρια πλήρως επιπλωμένα, και με τα απαραίτητα σκεύ. Πληρ. Διακογεωργίου Κάλλιστος, τηλ. 29318 - 34598

ΕΝΟΙΚΙΑΖΕΤΑΙ 2αρι διαμέρισμα 65 τ.μ., Γρηγορίου Ε18 8' όροφος. Περιοχή 7 Βαγιές. Πληρ. τηλ, 0244-51269

ΕΝΟΙΚΙΑΖΕΤΑΙ διαμέρισμα 95 τ.μ. στην πάροδο Λεμεσού.
Πληροφορίες τηλ. 22932

ΕΝΟΙΚΙΑΖΕΤΑΙ χώρος 200 τ.μ. με πατάρι 60 τ.μ. ύψος 4.70 με βοηθητικούς χώρους και αυλή, κατάλληλο για βιοτεχνία ή' χονδρεμπόριο.
Λονδίνου & Βιέννης 1
Πληροφορίες τηλ. 32815
Ωρες καταστημάτων

ΕΝΟΙΚΙΑΖΕΤΑΙ ισόγειο διαμέρισμα 2 υπνοδωματίων σαλονοτραπεζαρίας και λοιπών χώρων με αυλή. Αθηνών 2 Ανάληψη, τηλ. 0244 22740

ΕΝΟΙΚΙΑΖΕΤΑΙ στη Π. Πόλη σε περίοπτη θέση της πλατείας Εβραίων - Μαρτύρων, διόροφο διατηρητέο ακίνητο, αποτελούμενο από 1ον όροφο 140 m^2 και 2ον όροφο 45 m^2 με 100m^3 θεράντα.
Στο ακίνητο έχει γίνει αναπαλαίωση. Είναι κατάλληλο για οποιαδήποτε επαγγελματική χρήση.
Πληρ. τηλ. 35174 ή 29284

ΕΝΟΙΚΙΑΖΕΤΑΙ κατάστημα στο ξενοδ/κο συγκρότημα Grand Hotel Ρόδου
Πληρ. κ. Λυδάκης τηλ. 26284

ΕΝΟΙΚΙΑΖΕΤΑΙ
Κατάστημα 85 τ.μ. στην Παλαιά Πόλη στο Δεύτερο Συντριβάνι κατάλληλο για εστιατόριο ή Τουριστικό. Πληρ. Κτηματομεσιτικό γραφείο Κ. Ελένης Βρατσάλη. Τηλ. 65300, 39668 - 23043. Κινητό 093 - 323-101

ΕΝΟΙΚΙΑΖΕΤΑΙ μονοκατοικία επί της οδού Κοδρηγκτώνος 40 τηλεφ. 22975 18-20 μ.μ.

ΕΝΟΙΚΙΑΖΕΤΑΙ γκαρσονιέρα στην Αθήνα επί της Πανόρμου στον 5ο όροφο αρ. 32, 38 τ.μ. Πληροφορίες 35174 ή 29284

ΕΝΟΙΚΙΑΖΕΤΑΙ διαμέρισμα Β! ορόφου, 100 τ.μ. επί της οδού 25ης Μαρτίου 15. - Πληροφορίες τηλ. 22802

ΕΝΟΙΚΙΑΖΕΤΑΙ επιπλωμένη γκαρσονιέρα απέναντι από το Τεχνικό Λύκειο.
Πληρ. 61358 απογ. ώρες.

ΕΝΟΙΚΙΑΖΕΤΑΙ Αποθήκη 100 τ.μ. στην οδό Αγ. Γεωργίου Ανω 45. Πληροφορίες τηλ. 23242

ΕΝΟΙΚΙΑΖΕΤΑΙ γκαρσονιέρα στην περιοχή Ιξιάς 40.000 μηνιαίως.
Πληρ. τηλ. 67790

ΕΝΟΙΚΙΑΖΕΤΑΙ ΔΙΑΜΕΡΙΣΜΑΤΑΚΙ 50 τ.μ. Επιπλωμένο κατάλληλο για εργένηδες, φοιτητές, σε ισόγειο στην οδό Σουλίου 8 (κοντά στο Πανεπιστήμιο.
Πληροφορίες στο τηλ. 20202

ΕΝΟΙΚΙΑΖΕΤΑΙ κατάστημα 50 τετραγωνικών περίπου με αυλή για όλες τις χρήσεις επί της οδού Ιπποδάμου 54 Παλιά Πόλη.
Πληροφορίες τηλ: 63237, 75390

ΔΙΑΦΟΡΑ

ΠΩΛΟΥΝΤΑΙ δύο βιντεοκάμερες σε άριστη κατάσταση (σχεδόν καινούργιες) PANASONIC M7 και M. 1000. Πληρ. τηλ. 24749 και 22292.

ΤΕΧΝΟΛΟΓΟΣ ΓΕΩΠΟΝΟΣ αναλαμβάνει κλαδέματα, λιπάνσεις, ψεκασμούς, φύτεματα, καθαρισμούς κήπων. Επίσεις συντηρήσεις φυτών εσωτερικών και εξωτερικών χώρων.
Πληροφ. τηλ. 64329

ΕΝΟΙΚΙΑΖΕΤΑΙ: παλιός ξύλινος φούρνος στο κέντρο της Κρεμαστής. Πληρ. στα τηλέφωνα 35447 και 33585 από 10.00-12.30 και 18.00-20.00

ΠΩΛΕΙΤΑΙ ΜΠΙΛΙΑΡΔΟ
Από μεγάλη ξενοδοχειακή μονάδα Πωλείται Μπιλιάρδο σε άριστη κατάσταση. Για πληροφορίες τηλεφωνείστε: 25015

ΠΩΛΟΥΝΤΑΙ τα κάτωθι μεταχειρισμένα σε καλή κατάσταση. Ηλεκτρική κουζίνα - Σόμπα υγραερίου - γραφείο. Πληρ. τηλ. 29138

ΠΩΛΟΥΝΤΑΙ αυτόματοι πωλητές αναψυκτικών με 7 είδη αναψυκτικών. Τα μηχανήματα δίνουν και ρέστα.
Τηλ. 75139, 22851
πλ. κ. Κάτρης Μιχ.

ΠΩΛΕΙΤΑΙ κοντέινερ 6 μέτρων σε πολή καλύ κατάσταση με εγκατάσταση ηλεκτρισμού, τηλ. 75139, 22851
πλ. κ. Κάτρης Μιχ.

ΡΙΛΑΞ μασάζ στο δικό σας χώρο για να απαλλαγείτε από το στρες και τους μυκούς πόνους με πλήρη χαλάρωση. Πληρ. τηλ. 093238656 τις ώρες 10 π.μ. - 10 μ.μ

ΑΥΤΟΚΙΝΗΤΑ

ΠΩΛΕΙΤΑΙ CBR 400 RR '95 μοντέλο σε άριστη κατάσταση και πολλά EXRA. 1.450.000 δρχ. Τιμή συζητήσιμη.
Πληρ. 23771 - 094 433149

ΕΥΚΑΙΡΙΑ
ΠΩΛΕΙΤΑΙ ΜΟΝΟΚΑΤΟΙΚΙΑ στην Ιαλυσό παραδοσιακή 85 τ.μ. και 70 τ.μ. αυλή, με γενική ανακαίνιση - Αμεση παράδοση - Δάνεια δεκτά - ευκολίες πληρωμής Πληροφορίες τηλ.29318 - 34598

ΠΩΛΟΥΝΤΑΙ ΕΥΚΑΙΡΙΕΣ
1) Διαμέρισμα 75 τ.μ. λουξ στο Ανω Ροδίνι.
2) Διαμερίσμα τεσσάρι 128 τ.μ. στην Ιξιά λουξ σε καταπληκτική τιμή.
3) Μονοκατοικία 150 τ.μ. στο χωριό Τριάντα.
Επίσης οικόπεδα και αγροκτήματα και καταστήματα εντός πόλεως Ρόδου και στην Παλιά Πόλη
Πληρ. κ. Βρατσάλη Ελένη
τηλ. 65300, 39668, 63834, 23043
κινητ. 093.323-101
Γραφ. Αλ. Διάκου 46

ΠΩΛΗΣΕΙΣ ΑΚΙΝΗΤΩΝ

ΠΩΛΕΙΤΑΙ ΚΑΤΑΣΤΗΜΑ
Στο κέντρο της Παλιάς Πόλης 41 τ.μ., σε άριστη κατάσταση, προς 40.000.000 δρχ. τοις μετρητοίς, ελεύθερο ενοικιάσεως. Πληροφορίες τηλ. 37768

ΠΩΛΕΙΤΑΙ διαμέρισμα υπόγειο εντός Ρόδου 121μ. κατάλληλο και για επαγγελματική στέγη, λόγω ανακωρήσεως. Πληρ. τηλ. 32985

ΠΩΛΕΙΤΑΙ στη Μαλώνα διώροφο σπίτι συνολικής εκτάσεως 40 τ.μ. σε τιμή ευκαιρίας. Πληρ. Τηλ. 0244 - 51250.

ΠΩΛΕΙΤΑΙ εστιατόριο στην Λίνδο πλήρως εξοπλισμένο κοντά στην πλατεία με απεριόριστη θέα στη θάλασσα χωρητικότητας 100 ατόμων. Πληρ. στα τηλ. 35540 και 27318 από 7 π.μ. έως 14.

ΠΩΛΟΥΝΤΑΙ οικόπεδα 290 τ.μ. και 580 τ.μ. στον οικισμό Χαράκι επί της παραλίας. Πληρ. τηλ. (0244) 51513

ΠΩΛΟΥΝΤΑΙ
α) Οικόπεδο 6000 τ.μ. περίπου στο κέντρο του Φαληρακίου κοντά στην θάλασσα.
β) Οικόπεδο γωνιακό 2000 τ.μ. επί της Λεωφόρου Ρόδου - Αεροδρομίου προνομιακό.
Πληροφ. κ. Ελένη Βρατσάλη τηλ. 65300 - 63834 - 39668 κινητό 093-323-101

ΠΩΛΕΙΤΑΙ ή ΕΝΟΙΚΙΑΖΕΤΑΙ καστημα 30 τ.μ. με πατάρι και υπόγειο με WC στα 100 μαγαζιά. Είναι σε στοά αλλά φάτσα στον δρόμο. Πληροφ. τηλ. 094-273419-22964-21198

ΠΩΛΟΥΝΤΑΙ σε καταπληκτικές τιμές:
α. Παραθαλάσσιο κτήμα 5 στρεμμάτων με αγροικία, πηγάδι πάνω στον δρόμο, 3' από Καλλιθέα.
β. Οικόπεδο 3 στρέμματα στο Φαληράκι δίπλα στον δρόμο και σε ξενοδοχείο.
γ. 1.800 τ.μ. πάνω στο κύμα σε πανέμορφη παραλία στα Καλαβάρδα.
δ. Ισοπόφορο 8 μ. πλήρως εξοπλισμένο, πανιά, μηχανή ντήζελ, ηλεκτρονικά, ελληνικό υπολόγιο, έτοιμο για θάλασσα
Τιμή δώρο 2.300.000 δρχ.μετρητοίς.
Πληρ. 094-273419-22964-21198

ΠΩΛΟΥΝΤΑΙ ΟΙΚΟΠΕΔΑ
εις τον δήμο Αφάντου, εντός οικισμού, άρτια και οικοδομήσιμα Πληροφορίες, τηλ. 27482

ΠΩΛΟΥΝΤΑΙ - ΟΙΚΟΠΕΔΑ
Των 4.000 $μ^2$ επι της επαρχιακής οδού Ρόδου - Καλλιθέας και Καλλιθέας - Ασγούρου (έναντι SUPER MARKET ΜΙΚΟ), με πολύ καλή ρυμοτομία, θα διανοιγούν δρόμοι 8,00 μέτρων.
Πληροφορίες τηλ. 28616 - 37848 κ. ΑΤΣΙΔΗ ΑΝΑΣΤΑΣΙΟ

ΠΩΛΕΙΤΑΙ
Διαμέρισμα τεσσάρι στο Βενετόκλειο Γυμνάσιο απέναντι σε πολλή καλή κατάσταση. Δάνεια Δεκτά - Ευκολίες πληρωμής Πληροφορίες Διακογεωργίου Κάλλιστος τηλ. 29318 - 34598

ΠΩΛΕΙΤΑΙ ΜΑΓΑΖΙ
ΠΩΛΕΙΤΑΙ κατάστημα 68 τ.μ. επί της Μεγάλου Κωνσταντίνου. Πληροφορίες στα τηλέφωνα 92290 (πρωί) - 92314 (απόγευμα) κ. Γεωργίου.

ΜΟΝΟ ΓΙΑ ΕΛΛΗΝΕΣ
ΟΠΟΥ ΓΗΣ ΚΑΙ ΠΑΤΡΙΣ ΚΑΙ ΤΙ ΠΑΤΡΙΣ;
ΚΡΗΤΗ!!!
ΕΠΕΝΔΥΣΤΕ ΣΤΗΝ ΚΡΗΤΙΚΗ ΓΗ
ΤΗΛ. (0892) 22509
ΜΕΣΙΤΕΣ ΑΠΟΚΛΕΙΟΝΤΑΙ

ΠΩΛΟΥΝΤΑΙ
Πωλούνται αποθήκες 180 τ.μ. και 190 τ.μ. με W.C. ή μια αποθήκη 370 τ.μ. με WC και ύψος 4 μέτρα. Στην οδό Διμυλιάς Καταβιάς στο Μηδεια. Πληρ. Κον Αναστάσιο Ατσίδη τηλ. 28616 - 37848

Μεγάλη ευκαιρία!!
ΠΩΛΕΙΤΑΙ καινούργιο διαμέρισμα ΛΟΥΞ κατασκευής 45 τ.μ., ισόγειο σε 2-οροφη ιδιόκτητη μαιζονέτα στην περιοχή Αγ. Δημητρίου (Μπραχάμι) Αθηνών. Το διαμέρισμα έχει αποκλειστική χρήση αυλής ενώ η μαιζονέτα κατοικείται αποκλειστικά από τον ιδιοκτήτη και διαθέτει περίφραξη και σύστημα ασφάλειας. Δεκτές μόνο σοβαρές προσφορές. Πληροφορίες τηλεφ. 01-9343413 ώρες 6-11 μ.μ.

ΠΩΛΕΙΤΑΙ διαμέρισμα 150 τ.μ. υπόγειο εντός Ρόδου. Τηλ. 32985

ΠΩΛΕΙΤΑΙ οικόπεδο 1.400 τετραγωνικών μέτρων στη Κρεμαστή και σε άριστη τοποθεσία στην τιμή των 25.000.000 δρχ. Πληροφορίες στο 93551 κατά τις απογευματινές ώρες.

ΠΩΛΕΙΤΑΙ σπίτι σε αρίστη κατάσταση στη Μαλώνα σε καλή τιμή. Πληρ. τηλ. (0244) 51119

ΠΩΛΕΙΤΑΙ στο Ζέφυρο ισόγειο διαμέρισμα 94 τ.μ. 11.000.000. Πληρ. στο Κτηματομεσιτικό Γραφείο Μιχ. Ευσταθίου τηλ. 73819.

ΠΩΛΕΙΤΑΙ από ιδιοκτήτη οικόπεδο 2000 τ.μ. στην περιοχή Αγία Βαρβάρα Κοσκινού, πλησίον της Εθνικής οδού, κατάλληλο για λυόμενο και αγρόκτημα 4530 τ.μ. στην περιοχή Τσαΐρι για οποιαδήποτε χρήση. Πληροφορίες τηλ. 31451, 7-9 το βράδυ

ΠΩΛΕΙΤΑΙ κτίριο 1000 τ.μ. στον Αρχάγγελο. Επί της Λεωφ. Ρόδου - Λίνδου με πρόσοψη 35 μέτρων με κόμβο. Τηλ. 0244 - 22993.

ΠΩΛΕΙΤΑΙ: διαμέρισμα 108 τ.μ. σε πολύ λογική τιμή στην οδό Κρητηνίας 7 - Ανάληψη.
Αριστη κατασκευή, σαλόνι, τζάκι, δάπεδο από μάρμαρο, κουζίνα εντοιχισμένη κλπ. Πληρ. τηλ. 20949 - 28385 και 32195.

ΠΩΛΕΙΤΑΙ διαμέρισμα σε καλή κατάσταση 83 τ.μ., με δύο υπνοδωμάτια, σαλοτραπεζαρία, ευρύχωρη κουζίνα και μπάνιο. Αξία 14.000.000 μετρητοίς. Πληροφορίες τηλ. 33794 και 23377.

ΠΩΛΟΥΝΤΑΙ δύο άρτια οικόπεδα άνω των 4.000 τ.μ. το καθένα, στην περιοχή του ΚΕΓΕ (Αμπελουργικό Φυτώριο Ρόδου) με καταπληκτική θέα. Πληρ. Τηλ. 24466.

ΜΑΘΗΜΑΤΑ

ΦΙΛΟΛΟΓΟΣ, πτυχιούχος του Πανεπιστημίου Αθηνών αναλαμβάνει κατ' οίκον μαθήματα για παιδιά του δημοτικού, του γυμνασίου και του Λυκείου. Πληρ. τηλ. 77392

ΚΑΘΗΓΗΤΡΙΑ ΑΓΓΛΙΚΩΝ, Αμερικάνικου Κολλεγίου με άδεια διδασκαλίας και μεγάλη πείρα παραδίδει ιδαίτερα μαθήματα αγγλικών. Προετοιμασία για FCE (LOWER), CAE, CAMBRIGE PROFICIENCY. Τιμές λογικές, τηλ. 92623

ΖΗΤΟΥΝ ΠΡΟΣΩΠΙΚΟ

ΑΠΟ ΤΗΝ ΒΑΠ - Π. ΚΟΥΓΙΟΣ ΑΒΕΕ
Ζητείται για άμεση πρόσληψη, νέος δραστήριος, δημιούργικός με πρωτοβουλία για την στελέχωση του τμήματος πωλήσεων. Αποδοχές ικανοποιητικές. Πληροφορίες - ραντεβού κα Παπανδρέου τηλ. 65002

ΠΩΛΗΤΗΣ με δίπλωμα οδηγού Β' επαγγελματικό ζητείται από μεγάλη επιχείρηση που δραστηριοποιείται στον τομέα εισαγωγής και εμπορίας οπτ. ποτών τηλ.: 29841 ώρες 09.00-13.00 & 17.00-19.00 καθημερινά.

CALIMERA CLUB PORTO ANGELI
ζητούνται για το ξεν/κό συγκρότημα Calimera Club Porto Angeli
Α' και Β' control
Αποθηκάριο
Reception
Α', Β' μάγειρας
για την σεζόν 1997
Παρ. Στεγνά Αρχάγγελος
Τηλ. 24001, 24016

ΖΗΤΟΥΝΤΑΙ
Από τον όμιλο Εταιριών Ασπίς Πρόνοια, ζητάμε Κύριο ή Κυρία, ηλικίας 25-40 ετών, προϋπόθεση τελειόφοιτος Λυκείου, για καριέρα στις πωλήσεις των εταιριών του Ομίλου. Για Συνάντηση, με τον Κο Κιοζεκλή στο τηλ. 37746 (7-8 μ.μ.).

ΖΗΤΟΥΝΤΑΙ ΑΠΟΦΟΙΤΟΙ ΑΕΙ
Από Εκπαιδευτικό Οργανισμό ζητούνται απόφοιτοι Α.Ε.Ι. Πληροφ. τηλ. 093252521 τις ώρες 11.00 - 17.00

ΖΗΤΟΥΝΤΑΙ 2 ΚΟΠΕΛΕΣ ΜΕ ΚΑΛΗ ΓΝΩΣΗ ΚΟΜΠΙΟΥΤΕΡ
Ζητούνται 2 κοπέλες με καλή γνώση κομπιούτερς (γραφή κειμένου) για άμεση πρόσληψη. Θα προτιμηθούν όσες έχουν προϋπηρεσία σε «Macintosh». Αποστείλατε βιογραφικό σημείωμα στην Ταχυδρομική Θυρίδα 339-ΡΟΔΟΣ 85100. Θα τηρηθεί απόλυτη εχεμύθεια.

ΠΩΛΟΥΝΤΑΙ
ΕΥΚΑΙΡΙΑ - ΑΜΕΣΗ ΠΑΡΑΔΟΣΗ
1. ΔΙΑΜΕΡΙΣΜΑ τεσσάρι στο Βενετόκλειο Γυμνάσιο απέναντι, σε πολλή καλή κατάσταση.
2. ΜΟΝΟΚΑΤΟΙΚΙΑ στην Ιαλυσό, παραδοσιακή, 85 τ.μ., και 70 τ.μ. αυλή, με γενική ανακαίνιση - Αμεση παράδοση.
3. ΡΕΤΙΡΕ 70 τ.μ., στου Φώκιαλη (Γαριβάλδη και Στεφ. Καζούλη γωνία) με ασανσέρ, με δύο υπνοδωμάτια. Ευκολίες πληρωμής
4. ΣΤΗΝ ΠΑΛΑΙΑ ΠΟΛΗ, παραδοσιακή μονοκατοικία, σε άριστη κατάσταση, Ευκολίες πληρωμής
5. ΔΙΑΜΕΡΙΣΜΑΤΑ υπό κατασκευή προς πλήρη αποπεράτωση.

ΔΥΑΡΙΑ - ΤΡΙΑΡΙΑ - ΤΕΣΣΑΡΙΑ στις περιοχές: α) Καρακόνερο, με θέα τη θάλασσα, γωνία Καλλιθέας και Καλλιπάτειρας, β) στο Αραπάκι σε 3.000 τ.μ. οικόπεδο, με θέα προς Μόντε Σμιθ, γ) Αθηνών με απεριόριστη θέα.

ΔΑΝΕΙΑ ΔΕΚΤΑ - ΕΥΚΟΛΙΕΣ ΠΛΗΡΩΜΗΣ
Επίσης, καταστήματα στην περιοχή Καλλιθέας και Καλλιπάτειρας.

ΠΛΗΡΟΦΟΡΙΕΣ: ΤΗΛ: 29318 - 34598
Κ. ΚΑΛΛΙΣΤΟ ΔΙΑΚΟΓΕΩΡΓΙΟΥ
Διεύθυνση: Κων/νου Τσαλδάρη 28 ΡΟΔΟΣ

ΠΩΛΟΥΝΤΑΙ
ΜΟΝΟ ΑΠΟ ΤΟ ΓΡΑΦΕΙΟ ΜΑΣ
1) Μαιζονέτες για πρώτη φορά παραλιακές (πάνω στο κύμα).
2) Διαμέρισμα 4αρι επί της KENNENTY
3) Διαμέρισμα 3αρι επί της KENNENTY
4) Μαγαζί 35 τ.μ. επί της οδού Αγ. Αναστασίας φανταστική τιμή.
5) Διαμέρισμα 90 τ.μ. Περιοχή Μόντε Σμίθ με φανταστική θέα.
6) Οικόπεδο 230 τ.μ. Γωνία Περιοχή Δασκάλων.
7) Διαμέρισμα, 3άρι επί της Θεμ. Σοφούλη ανεξάρτητο πλησίον Χειμάρρας σε τιμή ευκαιρίας.
8) Διαμέρισμα 4αρι Γωνιακό Θεμ. Σοφούλη και Χειμάρρας
9) Ισόγειος Κατοικία 4 δωμ. πλησίον Αγ. Γεωργίου άνω μετά αυλής.
10) Ισόγειον διαμ. 3άρι επί της Κέννεντυ με μεγάλη αυλή σε τιμή ευκαιρίας
11) Οροφοδιαμέρισμα 4αρι 105 τ.μ. περιοχή Καρακόνερου.
12) Διαμέρισμα 4αρι 130 τ.μ. ετοιμοπαράδοτο (σε 10 μέρες) με μεγάλες βεράντες αυτόνομη θέρμανση λουξ κατασκευής
13) Κτήμα 5 στρεμμάτων στην ΘΟΛΟ σε πολύ καλή τιμή
14) Διαμέρισμα 3άρι οδ. Αμερικής πλησίον Μανδρακίου
15) Οικόπεδα στις περιοχές Θεμ. Σοφούλη, Κων. Υδραίου, Καρακόνερου, Πλ. Αγ. Νικολάου, Νιοχωρίου κλπ.
16) Οικόπεδα επί της Εθνικής οδού ΡΟΔΟΥ - ΛΙΝΔΟΥ και ΡΟΔΟΥ - ΤΡΙΑΝΤΩΝ
17) Μαγαζιά στο Κέντρο (πλησίον Μανδρακίου) και σε πολλές συνοικίες της πόλεως
18) Διαμερίσματα έτοιμα Περιοχή Τριαντών
19) Κτήματα παραθαλάσσια περιοχές, Τριαντών, ΚΙΟΤΑΡΙ, ΠΕΥΚΟΥΣ, ΚΑΜΕΙΡΟΣ ΣΚΑΛΑ, Κοσκινού κλπ.
20) Διαμερίσματα σε όλες τις συνοικίες της πόλεως καθώς και Μαιζονέτες, Γραφεία, Μονοκατοικίες, Αποθήκες κλπ.
21) Ενοικιάζονται, Μαγαζιά πλησίον Μανδρακίου
22) Γκαρσονιέρες σε διάφορες περιοχές της πόλεως.

Γ. ΝΕΟΦΥΤΟΥ
Δ. ΘΕΟΔΩΡΑΚΗ 40
ΤΗΛ. 20.989

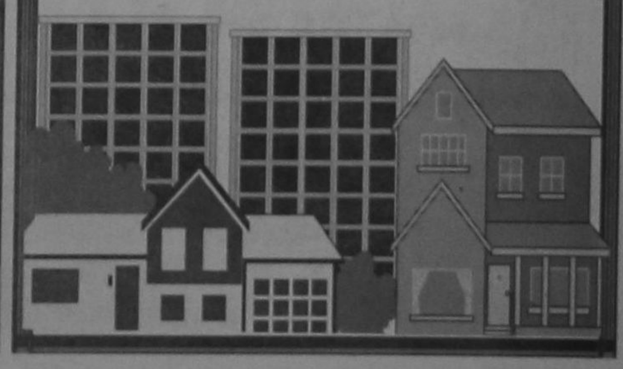

ΕΥΚΑΙΡΙΑ
Το ξενοδοχειακό συγκρότημα MIRA MARE ΡΟΔΟΥ αρχίζει εντός των προσεχών ημερών γενική ανακαίνιση. Διατίθενται προς πώληση πλήρης εξοπλισμος δωματίων από έπιπλα, κουρτίνες, φωτιστικά κλπ. σε τιμές μεγάλης ευκαιρίας και σε άριστη κατάσταση. Πολύ φθηνές λύσεις δια πλήρη επίπλωση ενοικιαζομένων διαμερισμάτων και μικρών ξενοδοχείων. Επίσης υπάρχουν και φωτιστικά διά DISCO Πληροφορίες εντός του ξενοδοχείου καθημερινά 10.00-14.00 Κος Φιλ. Γεωργίου. Τηλ. 094287954

ΑΜΕΣΗ ΚΑΤΑΡΤΙΣΗ ΟΡΙΣΤΙΚΩΝ ΣΥΜΒΟΛΑΙΩΝ.
ΠΛΗΡΟΦΟΡΙΕΣ: ΑΝΑΣΤΑΣΙΟΣ ΑΤΣΙΔΗΣ
ΣΤΕΦΑΝΟΥ ΚΑΖΟΥΛΗ 74 ΡΟΔΟΣ
ΤΗΛ. 28616 - 37848

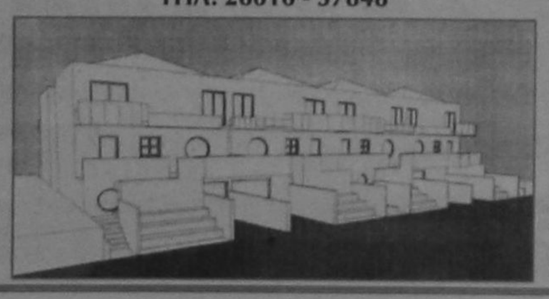

ΚΤΗΜΑΤΟΜΕΣΙΤΙΚΟ ΓΡΑΦΕΙΟ
ΕΜΜ. ΚΡΑΝΙΔΗ

ΠΩΛΟΥΝΤΑΙ ΤΑ ΠΑΡΑΚΑΤΩ ΑΚΙΝΗΤΑ

ΔΙΑΜΕΡΙΣΜΑΤΑ
- 2άρι καινούργιο Ανάληψη
- 2άρι πλησίον HOTEL CHEVALIER
- 2άρι επί της Κων. Υδραίου
- 2άρι πλησίον καταστήματος ΞΕΝΑΚΗ
- 3άρι επί της Αλ. Διάκου
- 3άρι επί της οδού Καναδά
- 3άρι επί της Σωτήρος Ιξιά
- 3άρι καινούργιο στο Ροδίνι
- 3άρι καινούργιο επί της Ατταβύρου
- 3άρι καινούργιο στους Χαλκήτες
- 4άρι καινούργιο (114 τ.μ.) νέο επί της Στέλιου Κωτιάδη
- 4άρι καινούργιο στον οικισμό Καθηγητών
- 4άρι καινούργιο (135 τ.μ.) στο Μηδεια
- 4άρι 120 τ.μ. επί της Δημ. Αναστασιάδη.

ΠΩΛΗΣΕΙΣ ΜΟΝΟΚΑΤΟΙΚΙΩΝ
- 160 τ.μ. στην Ιξιά με 500 τ.μ. κήπο
- 320 τ.μ. Ασγούρου με 1000 τ.μ. κήπο
- 250 τ.μ. Ασγούρου με υπόγειο 4000 κήπο
- 220 τ.μ. Ασγούρου με υπόγειο 80 τ.μ.
- 150 τ.μ. Κανδυλί με 4000 κήπο
- 70 τ.μ. Κανδυλί με 400 κήπο
- 150 τ.μ. Καλαμώνα με 4000 κήπο
- 200 τ.μ. Παραδείσι με 4000 κήπο
- 100 τ.μ. Λίνδος

ΚΑΤΑΣΤΗΜΑΤΑ
- 40 τ.μ. Οδός Απελλού - Παλιά Πόλη
- 55 τ.μ. Πλατεία Αριστοτέλους - Παλιά Πόλη
- 35 τ.μ. Φαληράκι
- 50 τ.μ. Ιαλυσός - Εναντι Αστ. Τμήματος
- 70 τ.μ. Εμπορικό Κέντρο Φώκιαλη
- 200 τ.μ. Οδός Καναδά
- 37 τ.μ. Ιωάννη Καζούλη
- 55 τ.μ. Οδός Μανδηλαρά
- 12 τ.μ. Οδός Μανδηλαρά
- 44 τ.μ. Ακτή Μιαούλη
- 50 τ.μ. Ιαλυσός - Χρυσή Ακτή

ΚΤΙΡΙΑ
- Τριώροφο στο Μαντράκι 900 τ.μ.
- 400 τ.μ. Πλατεία Κύπρου
- 400 τ.μ. σε οικόπεδο 1700 τ.μ. Λεωφόρος Καλλιθέας

ΟΙΚΟΠΕΔΑ
- 435 τ.μ. στο Ροδίνι
- 290 τ.μ. στο Ανω Ροδίνι
- 588 τ.μ. επί της οδού Πειραιώς
- 600 τ.μ. επί της Θεμ. Σοφούλη
- 250 τ.μ. στους Χαλκήτες
- 400 τ.μ. επί της Καναδά
- 600 τ.μ. στο Ανω Ροδίνι
- 500 τ.μ. επί της Μιχ. Πετρίδη
- 500 τ.μ. στο Καρακόνερο.

ΑΓΡΟΚΤΗΜΑΤΑ
- 1.700 τ.μ. επί της Ρόδου - Λίνδου
- 4.500 τ.μ. στη Δάφνη - Ιαλυσού
- 7.200 τ.μ. πλησίον Ροδίνι
- 2.500 τ.μ. επί της Ρόδου - Λίνδου
- 4.000 τ.μ. στο Τσαΐρι
- 9.000 επί της Ρόδου - Λίνδου - Αφάντου
- 1.200 τ.μ. στη Μεγάλη Γη Ασκληπειού (με άδεια)
- 4.000 τ.μ. στη παραλία Γενναδίου
- 4.000 τ.μ. στην παραλία Καρύδια της Λίνδου
- 9.000 τ.μ. στο Τσαΐρι

ΔΙΑΘΕΤΟΥΜΕ ΜΕΓΑΛΗ ΠΟΙΚΙΛΙΑ ΑΚΙΝΗΤΩΝ ΣΕ ΟΛΗ ΤΗ ΡΟΔΟ
ΣΥΜΒΟΥΛΕΣ ΓΙΑ ΜΙΑ ΣΩΣΤΗ ΑΓΟΡΑ ΚΑΙ ΓΡΗΓΟΡΗ ΔΙΕΚΠΕΡΑΙΩΣΗ ΤΩΝ ΔΑΝΕΙΩΝ ΣΑΣ ΠΛΗΡΟΦΟΡΙΕΣ ΕΜΜ. ΚΡΑΝΙΔΗΣ - ΟΙΚΟΝΟΜΟΛΟΓΟΣ ΑΜΕΡΙΚΗΣ 50 ΡΟΔΟΣ ΤΗΛ. (0241) 27082 - 26476 FAX 27101 ΚΙΝ (094) 347405

Μέτωπο ΗΠΑ-Γερμανίας για τον εξοπλισμό



ΓΡΑΦΕΙ Ο ΔΗΜΟΣ ΒΕΡΥΚΙΟΣ

ΜΕΧΡΙ ΚΑΙ ΤΗΝ ΑΠΕΙΛΗ ΤΟΥ ΕΜΠΑΡΓΚΟ ΧΡΗΣΙΜΟΠΟΙΗΣΑΝ ΓΙΑ ΝΑ ΑΠΟΣΠΑΣΟΥΝ ΑΠΟ ΤΗΝ ΕΛΛΑΔΑ ΜΕΓΑΛΥΤΕΡΑ ΤΜΗΜΑΤΑ ΤΟΥ ΕΞΟΠΛΙΣΤΙΚΟΥ ΠΡΟΓΡΑΜΜΑΤΟΣ

Ενας πρωτόγνωρος διπλωματικός πόλεμος κατά της Ελλάδας έχει ξεσπάσει από τις ΗΠΑ και τη Γερμανία, που ενδιαφέρονται να αποσπάσουν τη μερίδα του λέοντος από την πίτα του εξοπλιστικού προγράμματος των Ελληνικών Ενόπλων Δυνάμεων-ύψους τεσσάρων τρισεκατομμυρίων δραχμών.

Είναι ίσως η πρώτη φορά που οι ενδιαφερόμενες χώρες επιχειρούν να αποσπάσουν όσο το δυνατόν περισσότερα εξοπλιστικά προγράμματα επισείοντας την απειλή του εμπάργκο όπλων στο όνομα της ειρήνης για την περιοχή!

Οι μαίτρ του διεθνούς εμπορίου όπλων εμφανίζονται ως «λευκές περιστερές» που ναι μεν παράγουν φονικά μέσα αλλά-συγχρόνως πασχίζουν και για την ειρήνη και ως εκ τούτου, επειδή δεν επιθυμούν τη σύγκρουση στο Αιγαίο, διαμηνύσουν στην Αθήνα ότι δεν αποδεσμεύουν την πώληση στην Ελλάδα των σύγχρονων οπλικών συστημάτων για τα οποία εκδηλώνει ενδιαφέρον! Το παιχνίδι του «σκύλου με τη γάτα» ξεκίνησε πρίν από περίπου δέκα μέρες, όταν οι Αμερικανοί ανέστειλαν για λίγα εικοσιτετράωρα την παρουσίαση του αντιαεροπορικού πυραυλικού συστήματος «ΠΑΤΡΙΟΤ».

Είναι γνωστό τοις πάσι ότι οι Αμερικανοί έχουν θορυβηθεί από τη διαφήμιση των ρωσικής κατασκευής πυραύλων S-300 που θα εγκατασταθούν στην Κύπρο, ώστε ζητούσαν μανιωδώς να έρθουν στην Αθήνα για να κάνουν παρουσίαση των δικών τους πυραύλων τύπου «ΠΑΤΡΙΟΤ».

Οταν η Αθήνα τους έδωσε το «πράσινο φώς», μια ομάδα Αμερικανών ήρθε στην Αθήνα και εγκαταταστάθηκε στο «Χίλτον». Ξαφνικά, όμως, λίγες ώρες πρίν την προγραμματισμένη παρουσίαση, οι Αμερικανοί ειδοποίησαν ότι αναβάλλεται η επίσκεψη τους στο Γενικό Επιτελείο Αεροπορίας. Η αντίδραση των επιτελών του ΓΕΑ είναι ιδιαίτερα ψυχραιμη. Διαμήνυσαν στους Αμερικανούς ότι η συμπεριφορά τους είναι απαράδεκτη και ότι δεν θα μπορούσαν να τους δεχτούν τις επόμενες μέρες, διότι θα είχαν ενημέρωση-παρουσίαση του S-300 από τους Ρώσους!

Το αποτέλεσμα ήταν να γίνει αμέσως η παρουσίαση του «ΠΑΤΡΙΟΤ» και μάλιστα σε τόσο μεγάλο βαθμό που δεν έχει γίνει σε καμία άλλη χώρα!

Η ίδια τακτική τηρήθηκε από τους Αμερικανούς και για τα άρματα Μ-1. Μόλις προχθές η Ουάσιγκτον απάντησε αρνητικά σε σχετικό αίτημα του ΓΕΣ για παρουσίαση των δυνατοτήτων του συγκεκριμένου άρματος, υποστηρίζοντας ότι η αμερικάνικη κυβέρνηση δεν προτίθεται να πουλήσει στην Ελλάδα τον συγκεκριμένο τύπο αρμάτων...

Τη «γραμμή» των ΗΠΑ, απ' ότι φαίνεται, αποφάσισε να ακολουθήσει και η Γερμανία, η οποία ενδιαφέρεται να πάρει τρία μεγάλα προγράμματα. Τον εκσυγχρονισμό των Φάντομ και την πώληση καινούργιων υποβρυχίων και αρμάτων. Προφανώς η Βόννη για να πιέσει ώστε να πάρει τη δουλειά του εκσυγχρονισμού των Φάντομ, την περασμένη Τετάρτη, κατά την επίσκεψη του κ. Α.Τσοχατζόπουλου στη Γερμανία, ο εκεί ομόλογος του, χωρίς να ερωτηθεί έσπευσε να διαμηνύσει ότι η Γερμανία δεν προτίθεται να αποδεσμεύσει για την Ελλάδα τα άρματα Λέοπαρντ.

Ο κ. Τσοχατζόπουλος με εμφανή την απορία στο πρόσωπό του, ρώτησε τον Γερμανό συνάδελφό του: «Γιατί μου λέτε ότι δεν μας δίνετε τα Λέοπαρντ, σας τα ζητήσαμε;». Και του ανέφερε την ελληνική παροιμία:«Υπάρχουν και αλλού πορτοκαλιές που κάνουν πορτοκάλια».

Ο υπουργός Άμυνας εμμέσως πλήν σαφώς προειδοποιούσε τον Γερμανό συνάδελφό του, αλλά και τους υπερατλαντικούς συμμάχους ότι η Ελλάδα έχει εναλλακτικές λύσεις σε όλα τα εξοπλιστικά προγράμματα για τα οποία εμφανίζουν εμπόδια οι κατασκευάστριες χώρες.

Για παράδειγμα, στην περίπτωση των αρμάτων το εμπάργκο των Αμερικάνων και των Γερμανών μπορεί να ξεπεραστεί με τα ρωσικά Τ-80, τα οποία θεωρούνται εφάμιλλα των Μ-1 και των Λέοπαρντ. Όπως και στην περίπτωση των αντιαεροπορικών πυραύλων, που οι ρωσικοί S-300 είναι εξίσου αποτελεσματικοί-αν όχι και καλύτεροι από τους «ΠΑΤΡΙΟΤ».

Το ίδιο ισχύει και με τα αεροσκάφη. Σε περίπτωση που οι Αμερικάνοι δεν αποδεσμεύσουν την πώληση στήν Ελλάδα των F-15, υπάρχει και εναλλακτική λύση των ρωσικών Σουχόι...

Οσο για τους Γερμανούς, η Ελλάδα μπορει να τους «πατήσει» και σε ένα άλλο ευαίσθητο γι' αυτούς σημείο: όχι μόνο να αγνοήσει τα άρματα Λέοπαρντ ἀλλά και να μην τους δώσει τον εκσυγχρονισμό των F-4, τον οποίο μπορεί να κάνει το Ισραήλ!

Διαπιστώνεται, λοιπόν, ότι μέσα στις νέες συνθήκες που έχουν διαμορφωθεί από την κατάρρευση του υπαρκτού σοσιαλισμού, η Ελλάδα έχει εναλλακτικές λύσεις σε ό,τι αφορά τον εξοπλισμό της και πλέον δεν μπορεί να οδηγηθεί ως «πρόβατο επί σφαγή» σε συγκεκριμένες επιλογές από τους παραδοσιακούς προμηθευτές οπλικών συστημάτων.

Η Ελλάδα, αν αποφασίσει και θελήσει να εξοπλιστεί, μπορεί να το πράξει αψηνόντας τις όποιες απειλές για εμπάργκο από τα παραδοσιακά μονοπώλια που, σημειωτέον, διανύουν περίοδο ισχνών αγελάδων.

ΘΥΜΑΡΙ: Αν βλέπει κανείς θυμάρι στον ύπνο του χωρίς να το μυρίζει αυτό σημαίνει ότι θα συναντήσει μια σειρά από ασήμαντα εμπόδια που θα κάνουν ακόμη πιο σημαντική την τελική νίκη. Αν αντίθετα, μυρίζει θυμάρι χωρίς να το βλέπει, ή χρησιμοποιεί θυμάρι στο όνειρο για μαγείρεμα, αυτό είναι προάγγελος ευτυχισμένων εξελίξεων.

ΘΥΜΙΑΜΑ: Αν βλέπει κανείς να καίγεται θυμίαμα, αυτό σημαίνει ότι τα έργα και οι σκέψεις του έχουν την ευλογία των θεών. Αν καίει ο ίδιος θυμίαμα, αυτό σημαίνει ότι έχει την εκτίμηση των φίλων του. Αν όμως δει έναν παπά να θυμιατίζει, αυτό είναι σημάδι πως κάποιοι από το άμεσο περιβάλλον τον κολακεύουν για να τον εκμεταλλευτούν.

ΘΥΜΟΣ: Δεν είναι λίγα τα όνειρα που καταλήγουν σε ένα έντονο αίσθημα θυμού και αγανάκτησης. Τα όνειρα αυτά μεταφέρουν ένα πολύ καλό προμήνυμα. Ο ψυχικός κόσμος κρύβει ένα μεγάλο απόθεμα δυνάμεων, ικανών να αντιμετωπίσουν οποιαδήποτε κατάσταση.

Σύντομα θα παρουσιαστούν δυσκολίες και εμπόδια, που στην πραγματικότητα θα προσφέρουν την ευκαιρία σ' αυτές τις δυνάμεις να αποδείξουν την αξία τους.

ΘΥΡΩΡΟΣ: Αν ένας θυρωρός βλέπει τον εαυτό του στη δουλειά του, τότε κινδυνεύει να χάσει τη θέση του. Αν κάποιος βλέπει ότι είναι θυρωρός χωρίς να είναι, αυτό σημαίνει ότι θα υποστεί μια σειρά από ταπεινώσεις. Αν βλέπει κανείς έναν άγνωστο θυρωρό στον ύπνο του, αυτό σημαίνει ότι οι εχθροί του τον υπονομεύουν και προσπαθουν να τον εκμεταλλευτούν. Μια γυναίκα θυρωρός στο όνειρο προαναγγέλλει άδικες κατηγορίες και αρρώστιες.

ΘΩΡΑΚΙΣΜΕΝΟ: Αν βλέπει κανείς στον ύπνο του θωρακισμένα άρματα μάχης, αυτό σημαίνει ότι τον κυνηγούν οι τύψεις για κάποιο μεγάλο σφάλμα που έχανε και που δεν το γνωρίζει κανείς. Μετά από ένα τέτοιο όνειρο, καλύτερα να φροντίσει κανείς να επανορθώσει το σφάλμα του γιατί οι τύψεις είναι η χειρότερη τιμωρία.

ΘΩΡΗΚΤΟ: Αν βλέπει κανείς ένα θωρηκτό πλοίο στη θάλασσα του ονείρου αυτό σημαίνει ότι σύντομα θα βρει τον τρόπο να εξασφαλίσει για πάντα την αγάπη του συντρόφου του. Το μήνυμα αυτό επιβεβαιώνει αν το θωρηκτό εμφανιστεί με ένα παράξενο φωτεινό χρώμα. Αν αντίθετα είναι σκοτεινό και δυσδιάκριτο, τότε ενδεχόμενα σημαίνει ότι η εξασφάλιση της ευτυχίας θα αποδειχθεί δύσκολη υπόθεση.

ΙΑΜΑΤΙΚΕΣ ΠΗΓΕΣ: Από την αρχαιότητα και σε κάθε μέρος της Γής οι άνθρωποι γνώριζαν την αποτελεσματικότητα των ιαματικών πηγών για την υγεία τους και τις τιμούσαν σαν ιερούς τόπους λατρείας. Κατά συνέπεια, αν δει κανείς στον ύπνο του ότι επισκέπτεται ιαματικές πηγές, τότε σίγουρα θα αναρρώσει σωματικά και ψυχικά, αν είναι άρρωστος.

ΙΔΙΟΚΤΗΣΙΑ: Η ιδιοκτησία είναι η πληγή της ανθρώπινης μοίρας. Αν ονειρεύεται κανείς ότι έγινε ιδιοκτήτης του ενός ή του άλλου πράγματος και χαίρεται γι'αυτή την ιδιότητα, δεν πρόκειται να βρεί ποτέ ικανοποίηση στη ζωή του, γιατί το αίσθημα της ιδιοκτησίας είναι αχόρταγο, κι αυτόν τον κίνδυνο επισημαίνει το όνειρο. Αν βλέπει κανείς στον ύπνο του ότι χάνει την ιδιοκτησία του, αυτό είναι ένα καλό σημάδι που αναγγέλλει ψυχική ανάταση και πνευματική πρόοδο. Αν βλέπει κανείς ότι είναι ιδιοκτήτης και εισπράττει νοίκια, πρέπει να ξέρει ότι είναι μισητός στο κοινωνικό του περιβάλλον και όχι αδικαιολόγητα.

ΙΔΡΩΤΑΣ: Ο ιδρώτας του ονείρου έχει πολλές σημασίες. Αν βλέπει κανείς ότι κοπιάζει για κάποια δουλειά και ιδρώνει, αυτό είναι σημάδι ότι σύντομα οι κόποι του θα ανταμειφθούν. Αν βλέπει ότι ιδρώνουν τα χέρια του, τότε θα εισπράξει σύντομα χρήματα. Αν βλέπει το σύντροφο της ζωής του να ιδρώνει, αυτό σημαίνει ότι τον ποθεί ερωτικά. Αν ένας ανύπαντρος βλέπει κάποιο άγνωστο πρόσωπο του αντίθετου φύλου να ιδρώνει, αυτό σημαίνει ότι υπάρχει κάποιο πρόσωπο στο περιβάλλον που γρήγορα θα εκδηλώσει τις ερωτικές προθέσεις του και θα κάνει πρόταση γάμου.

ΑΠΟΣΠΑΣΜΑ ΑΡΙΘΜΟΣ 5068/97

Δικαστικός Επιμελητής: Μιχάλης Στεφ. Μελλίνης.

Επισπεύδουσα ALPHA Τράπεζα Πίστεως-

Οφειλέτης Ευθύμης Σαρρής κάτοικος Ρόδου.

Τίτλος που εκτελέστηκε: Η υπ' αριθμ. 605/96 Διαταγή Πληρωμής του μον. πρωτο. Ρόδου

Ποσό οφειλής: (12.061.000) δραχμές

Μεσεγγυούχος: Ο οφειλέτης, σύμφωνα με το νόμο.

Υπάλληλος του πλειστηριασμού: Η συμβολαιογράφος Ρόδου κ. Μαίρη Παπαδάκη

Χρόνος πλειστηριασμού: 19.03.1997, ημέρα Τετάρτη και από τις 12 το μεσημέρι μέχρι τις 2 το απόγευμα της ίδιας μέρας.

Τόπος πλειστηριασμού: Το Δημοτικό Κατάστημα (Δημαρχείο), του Αρχαγγέλου Ρόδου. Εχει κατασχθεί με τη 1127/1996 έκθεση αναγκαστικής κατάσχεσης δικ. επιμελήτριας Ελ. Κόκκαλη και επισπεύδεται με την 17728/09.12.1996 δήλωση επίσπευσης συμβολαιογράφου Ρόδου κ. Μαίρης Παπαδάκη. Περιγραφή Ακινήτου: Ακίνητο - Αγρος με συνολική επιφάνεια 4360 τετρ. μέτρα, βρίσκεται στην θέση «Φαγιού» της κτηματικής περιφέρειας Αρχαγγέλου Ρόδου, με κτηματολογικά στοιχεία Τόμος 5 5 Γαίων Αρχαγγέλου, φύλλο 59 Μερίδα 2345 και Φάκελλος 5392, είναι νομικής φύσης ΜΟΥΛΚ Ιδιοκτησία Ευθύμιος Σαρρής εξ' ολοκλήρου Εκτιμήθηκε με την 28/97 απόφαση Μον. Πρωτ. Ρόδου. 20.000.000 δρχ. Ο πλειστηριασμός του ακινήτου θα γίνει με πρώτη προσφορά 10.000.000 δρχ. Οι υπόλοιποι όροι γνωστοποιούνται από την υπάλληλο του πλειστηριασμού και εμένα τον ίδιο, και όπως αυτοί αναγράφονται με λεπτομέρεια στην περίληψη της κατασχετήριας έκθεσης κατ' άρθρο 999 ΚΠολΔ.

Προσκαλούνται όσοι θέλουν να λάβουν μέρος στον πλειστηριασμό να προσέλθουν και να προσφέρουν τιμή.

Συντάχτηκε η παρούσα σήμερα στις 15.01.1997 στο γραφείο μου στην οδό Μακαρίου 45 και υπογράφεται νόμιμα από εμένα τον δηλοποιούντα δικαστικό επιμελητή.

Ο Δηλοποιών Δικαστικός Επιμελητής
Μιχάλης Στεφ. Μελλίνης

ΑΠΟΣΠΑΣΜΑ ΑΡΙΘΜΟΣ 5069/1997

Δικαστικός Επιμελητής : Μιχάλης Στεφάνου Μελλίνης

Επισπεύδων: Εμμανουήλ Γ. Μανδραγός

Οφειλέτης: Μαρία Μιχελή

Υπάλληλος του πλειστηριασμού: Η συμβολαιογράφος Ρόδου κ. Καλλιόπη Ροδίτη

Χρόνος πλειστηριασμού: 19.03.1997

Τόπος πλειστηριασμού: (Δημαρχείο), του Δήμου Ρόδου.

Εχει κατασχεθεί με την 4381/1996 έκθεσή μου αναγκαστικής κατάσχεσης.

Περιγραφή ακινήτου: Ακίνητο- διαμέρισμα με στοιχείο πίνακα Α3 αποτελούμενο από 2 δωμάτια χώλ WC καθαρής επιφάνειας 61,41 τμ γραμμένου, στα βιβλία του Κτηματολογίου Ρόδου, με αύξοντα αριθμό Τόμου 49 γαιών Ρόδου, Φύλλο 84, Μερίδα 504 ΑΑ και Φάκελλος 1599 νομικής φύσης Μουλκ.

Εκτιμήθηκε 25.000.000 δραχμές.

Βαρύνεται δε με: Προσημειώσεις Υποθήκης ο πλειστηριασμός του ακινήτου θα γίνει με) πρώτη προσφορά 12.500.000 δρ. οι υπόλοιποι όροι γνωστοποιούνται από την υπάλληλο του πλειστηριασμού και εμένα τον ίδιο, και όπως αυτοί αναγράφονται με λεπτομέρεια στην περίληψη της κατασχετήριας έκθεσης κατ' αρθρο 999 ΚΠολΔ.

Προσκαλούνται όσοι θέλουν να λάβουν μέρος στον πλειστηριασμό να προσέλθουν και προσφέρουν τιμή.

Συντάχτηκε η παρούσα σήμερα στις 15.01.1997 στο γραφείο μου στην οδό Μακαρίου 45 και υπογράφεται νόμιμα από εμένα τον δηλοποιούντα δικαστικό επιμελητή.

Ο Δηλοποιών Δικαστικός Επιμελητής
Μιχάλης Στεφάνου Μελλίνης

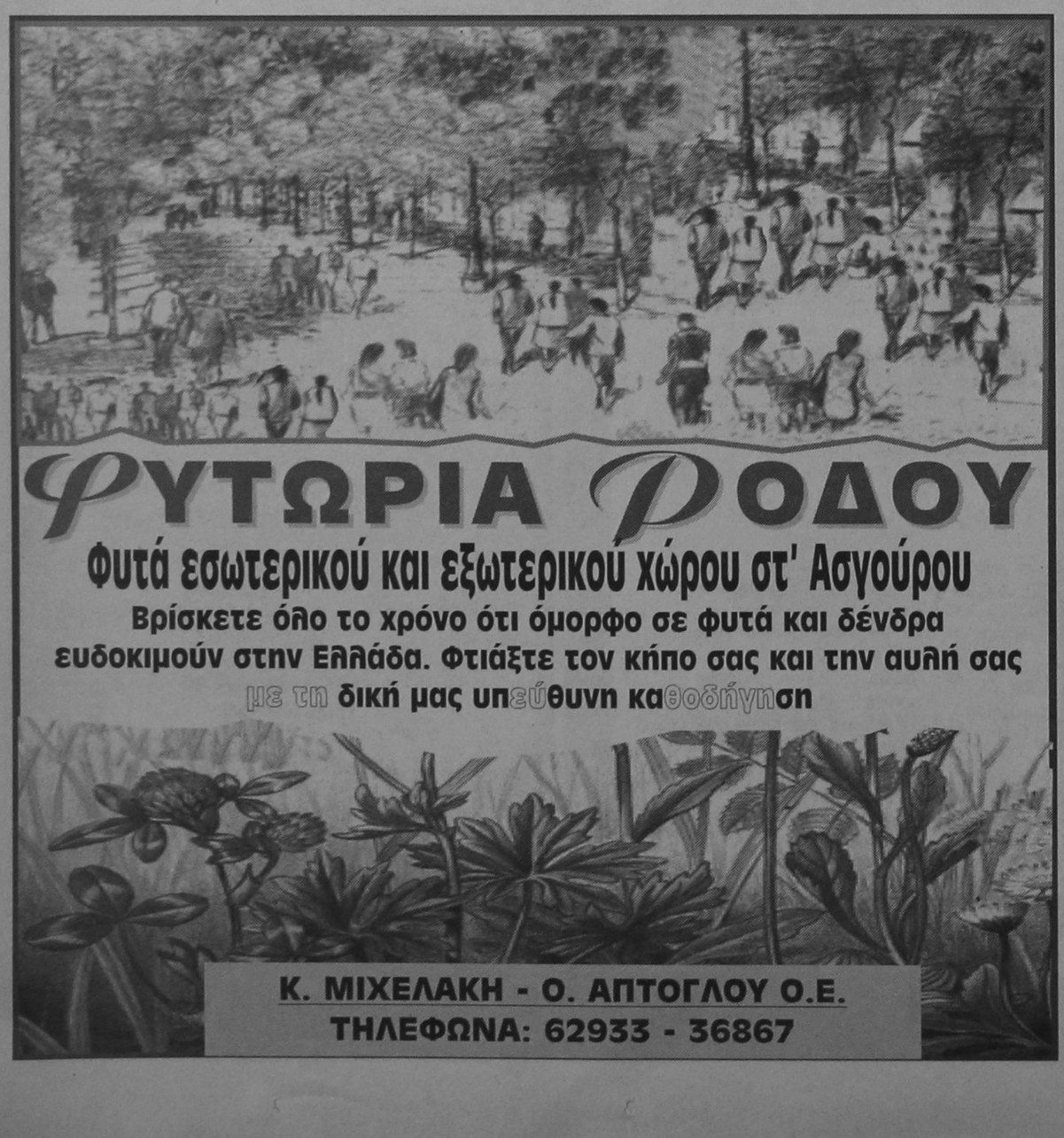



Ψηφίδες Ιδεών

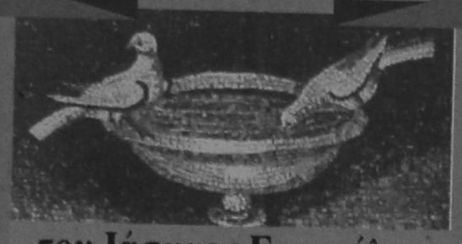

του Ιάσωνος Ευαγγέλου

Αισθητική, καλαισθησία

Με τόση αισιοδοξία ποντάρουμε στις μελλοντικές μας επιτυχίες!

Ο αισιόδοξος κι ο απαισιόδοξος είναι φωτογράφοι της ζωής. Ο πρώτος μας δίνει φωτογραφίες υπερφωτισμένες, ενώ ο δεύτερος υποφωτισμένες.

Η υπερβολική αισιοδοξία καταλήγει σε απαισιόδοξα αποτελέσματα.

Ο αισιόδοξος μετράει τους καρπούς του δέντρου με τον αριθμό λουλουδιών του.

ΑΙΤΙΟΤΗΤΑ, ΑΙΤΙΑ-ΑΠΟΤΕΛΕΣΜΑ

Φυσικά, όπως στρώνει ο καθένας κομάται. Μόνο που μερικοί κοιμούνται σε ξένο κρεβάτι.

Βρίζουμε το χωράφι για τα ζιζάνια που φυτρώνουν μέσα στο σιτάρι, ενώ φταίει ο σπόρος που τα είχε.

Υποτιμούμε τις μικρές αιτίες και μετά στεκόμαστε με έκπληξη μπρος στα μεγάλα αποτελέσματα τους.

Φταίει κι η τρικυμία αλλά τα πλοία που βυθίστηκαν σε ήσυχες θάλασσες είναι τα περισσότερα.

Στο αποτέλεσμα βρίσκεται κλεισμένη η αιτία που το δικαιώνει.

Η αιτιολόγηση είναι μια δικαιολόγηση.

Στους ανθρώπους, ανάμεσα στην αιτία και το αποτέλεσμα συμβαίνουν τόσα, που είναι δύσκολο να προσδιορίσεις το ένα γνωρίζοντας το άλλο.

Αμνάς ού τίκτει σκύμνον.

Οχι μόνο κάθε αποτέλεσμα αλλά και κάθε αιτία προέρχεται από κάποια αιτία.
Για' αυτό, εξέταζε το «κληρονομικό» της αιτίας.

Το βλήμα του όπλου στον αέρα, ας μην καυχιέται για την ελευθερία του. Μήτε το όπλο στο χέρι του ανθρώπου. Αλλά ούτε ο άνθρωπος στο χέρι της αναγκαιότητας.

Δεν μαρτυρεί εντιμότητα (και ευθύτητα χαρακτήρα) να μετράς μόνο το αποτέλεσμα μιας πράξης αδιαφορώντας για τα αίτια.

Ο σοφός κι ο ιστορικός μοιάζουν με πέστροφες. Πηγαίνουν ανάποδα στο ρεύμα των τετελεσμένων γεγονότων αναζητώντας τις αιτίες τους.

Ο,τι εμείς δεν μπορούμε να αιτιολογήσουμε, νομίζουμε πως δεν έχει τις αιτίες του.

Ωροσκοπιο

ΗΜΕΡΗΣΙΕΣ ΠΡΟΒΛΕΨΕΙΣ

ΚΡΙΟΣ:
21 ΜΑΡΤΙΟΥ - 20 ΑΠΡΙΛΙΟΥ

Εχετε αναλάβει μια δύσκολη και επίμονη προσπάθεια, που όμως θα σας βοηθήσει σημαντικά στην βελτίωση, τόσο των οικονομικών σας όσο και γενικά της επαγγελματικής θέσης. Ωστόσο μην ξεχνάτε ότι η επιτυχία απαιτεί μόχθο και κόπο. Με λίγη θέληση μπορείτε να πετύχετε πολλά.

ΤΑΥΡΟΣ:
21 ΑΠΡΙΛΙΟΥ - 20 ΜΑΙΟΥ

Φροντίστε να εξακριβώσετε τις προθέσεις των ανθρώπων που επηρεάζουν το επαγγελματικό σας περιβάλλον, για να μπορέσετε να κινηθείτε μέσα σε μια σχετική άνεση. Διαφορετικά πολύ δύσκολα να μπορέσετε να θέσετε σε εφαρμογή τα σχέδιά σας και υπάρχει κίνδυνος να χτιμωθείτε. Προσοχή λοιπόν. Μην παραμελείτε τους φίλους σας.

ΔΙΔΥΜΟΙ:
21 ΜΑΙΟΥ - 20 ΙΟΥΝΙΟΥ

Θα πρέπει να μελετήσετε προσεκτικά πόσες και ποιές πιθανότητες επιτυχίας υπάρχουν, προτού αποφασίσετε να δράσετε. Φυσικά αυτό δεν σημαίνει με κανένα τρόπο ότι δεν μπορείτε να πετύχετε στις επιδιώξεις σας. Απλώς τα θέματα που σχετίζονται με τις επαγγελματικές σας υποθέσεις χρειάζονται μελέτη.

ΚΑΡΚΙΝΟΣ:
21 ΙΟΥΝΙΟΥ - 20 ΙΟΥΛΙΟΥ

Μην συνεχίζετε την ίδια τακτική και κυρίως μην αφήνετε τις ευκαιρίες να ξεγλιστρούν κυριολεκτικά μέσα από τα χέρια σας. Τελικά αυτό που σας προσφέρουν τώρα θα το αποζητήσετε αργότερα. Αλλά είναι πολύ αμφίβολο αν θα μπορέσετε να το ξαναβρείτε. Γι' αυτό εκμεταλλευθείτε τις καταστάσεις όσο είναι ακόμα καιρός.

ΛΕΩΝ:
22 ΙΟΥΛΙΟΥ - 22 ΑΥΓΟΥΣΤΟΥ

Είναι αλήθεια ότι περάσατε μερικές δύσκολες στιγμές. Και οι επιπτώσεις σας έχουν απογοητευσει. Ομως δε θα πρέπει να χάνετε το θάρος σας, γιατί πολύ σύντομα όλα θα αλλάξουν και μάλιστα προς το καλύτερο. Και αυτό ισχύει και για τα αισθηματικά και για τα επαγγελματικά σας ενδιαφέροντα.

ΠΑΡΘΕΝΟΣ:
23 ΑΥΓΟΥΣΤΟΥ - 22 ΣΕΠΤΕΜΒΡΙΟΥ

Ησυμπεριφορά σας, μερικές φορές, στο πρόσωπο που σας ενδιαφέρει είναι εντελώς ακατάλληλη. Γι' αυτό είναι σκόπιμο να την προσέξετε.Στον επαγγελματικό τομέα θα αντιμετωπίσετε μερικά προβλήματα, που η λύση τους δεν θα είναι και τόσο απλή. Ωστόσο, τελικά, όλα θα πάνε καλά.

ΖΥΓΟΣ
23 ΣΕΠΤΕΜΒΡΙΟΥ - 22 ΟΚΤΩΒΡΙΟΥ

Από εδώ και πέρα θα μπορέσετε να κινηθείτε με κάποια σχετική άνεση. Και οι αλλαγές που πιθανόν να γίνουν, σε ό,τι σχετίζεται με τα επαγγελματικά σας θα είναι τελικά για καλό. Στον αισθηματικό σας δεσμό βασικό χαρακτήριστικο θα είναι η σταθερότητα και η κατανόηση. Μπορείτε να βασιστείτε απόλυτα στο πρόσωπο που συνδέεστε.

ΣΚΟΡΠΙΟΣ
23 ΟΚΤΩΒΡΙΟΥ - 21 ΝΟΕΜΒΡΙΟΥ

Τα μικροπροβλήματα που κάθε τόσο αντιμετωπίζετε στον αισθηματικό τομέα, φυσικά, δεν θα λείψουν. Θα μπορέσετε όμως να τα επιλύσετε πιο εύκολα, αν μαζί με τη λογική χρησιμοποιήσετε και την τρυφερότητα. Τα επαγγελματικά σας ενδιαφέροντα θα παρουσιάσουν μια κάποια στασιμότητα πρός το παρόν: Πρόκειται όμως για κάποια παροδική κατάσταση που δεν θα διαρκέσει πολύ.

ΤΟΞΟΤΗΣ:
23 ΝΟΕΜΒΡΙΟΥ - 21 ΔΕΚΕΜΒΡΙΟΥ

Θα πρέπει να προσέξετε πολύ την περίοδο αυτή, ειδικά στις σχέσεις σας με ένα πρόσωπο που αποτελεί καινούρια για σας γνωριμία. Υπάρχει κίνδυνος να δημιουργηθούν παρεξηγήσεις που θα σας φέρουν σε πολύ δύσκολη θέση. Ειδικά αν ανακατευθούν και πρόσωπα ξένα. Στον επαγγελματικό τομέα δεν θα σημειωθεί καμία αξιόλογη αλλαγή.

ΑΙΓΟΚΕΡΩΣ:
22 ΔΕΚΕΜΒΡΙΟΥ - 19 ΙΑΝΟΥΑΡΙΟΥ

Θα πρέπει να φερθείτε με διπλωματικότητα και ίσως μάλιστα να προβείτε σε μερικές ανώδυνες υποχωρήσεις, για να εξασφαλίσετε την ησυχία σας. Αλλωστε, η κατάσταση στον αισθηματικό τομέα πολύ σύντομα θα εξομαλυνθεί. Στον επαγγελματικό τομέα όλα πάνε καλύτερα. Θα χρειαστεί να κοπιάσετε όμως γι' αυτο. Σας χρειάζεται ύπνος και ξεκούραση.

ΥΔΡΟΧΟΟΣ
20 ΙΑΝΟΥΑΡΙΟΥ - 18 ΦΕΒΡΟΥΑΡΙΟΥ

Δύσκολα θα μπορέσετε να επανορθώσετε τα σφάλματα που σας έχουν αποξενώσει από το πρόσωπο που σας ενδιαφέρει. Αλλά κάτι θα πρέπει να κάνετε και μάλιστα όσο είναι καιρός, γιατί διαφορετικά εσάς θα βαρύνει η ευθύνη για τις δυσάρεστες εξελίξεις. Φροντίστε να ρυθμίσετε τις επαγγελματικές σας εκκρεμότητες.

ΙΧΘΕΙΣ:
19 ΦΕΒΡΟΥΑΡΙΟΥ - 20 ΜΑΡΤΙΟΥ

Η επιτυχία σας σε ότι σχετίζεται με τα επαγγελματικά θέματα είναι ουσιαστικά εξασφαλισμένη. Φτάνει να μην κάνετε χοντρά λάθη και απροσεξίες. Στον αισθηματικό τομέα επίσης δεν υπάρχουν ουσιαστικά προβλήματα, που να απαιτούν τη λήψη ειδικών μέτρων προσοχής. Θα περάσετε μερικές ευχάριστες στιγμές με το σύντροφό σας.

Παγκόσμια Σοφία

Ρητά - Γνωμικά

(από το βιβλίο του Γιάννη Σμυρνιωτάκη)

ΔΥΝΑΜΗ

Το καθετί καταχτάει η δύναμη της ένωσης.

ΟΜΗΡΟΣ

Οι μεγάλοι άνδρες σχεδόν πάντα είναι κακοί, γιατί η δύναμη προωθεί τη διαφθορά κι η απόλυτη δύναμη διαφθείρει ολοκληρωτικά.

ΓΚΡΕΙΣΤΟΝ

Οποιος δε μεταχειρίζεται τη δύναμή του, δεν έχει δύναμη.

Μ. ΝΤΕ ΜΟΝΤΑΙΝ

Φυλάξου από τον άνθρωπο που ξαφνικά απέκτησε κάποια δύναμη, πουδεν αξίζει.

ΜΑΣΤΕΡΣ

Ακόμα και ο ηρωικότερος άνθρωπος είναι αδύνατον να πολεμήσει πέρα από τις δυνάμεις του.

ΟΜΗΡΟΣ

Δώσ'μου κάποιο μέρος να σταθώ και μετακινώ ακόμα και τη γη.

ΑΡΧΙΜΗΔΗΣ

Ο άνθρωπος που εξομολογείται την αδυναμία του είναι δυνατός.

ΜΠΑΑΖΑΚ

Ο χαρακτήρας που αδιαφορεί για όλα και πηγαίνει μπροστά είναι δυνατός.

ΣΤΑΝΤΑΛ

Ο αδύνατος δέχεται αυτά που του επιβάλλει η τύχη, ο δυνατός δημιουργεί τα γεγονότα του.

ΝΤΕ ΒΙΖΝΤ

Οι δυνατές ψυχές είναι φθονερές. Η ζήλεια είναι αμφιβολία, ο φόβος μικρότητα.

ΝΤΕ ΜΠΑΑΖΑΚ

ΔΥΣΤΥΧΙΑ

Η δυστυχία δημιουργεί στάσεις και επαναστάσεις.

ΑΡΙΣΤΟΤΕΛΗΣ

Ο άνθρωπος που δεν ξέρει πως ειν' ευτυχισμένος, είναι δυστυχισμένος.

Φ. ΝΤΟΣΤΟΓΙΕΦΣΚΙ

Η δυστυχία δεν μπορεί παρά να παρηγορηθεί με τη δυστυχία των άλλων.

ΕΡΡΙΚΟΣ ΝΤΕ ΜΟΥΤΕΡΛΑΝ

Το πιο σίγουρο μέσον για να παρουσιαστεί μια δυστυχία, είναι να κραυγάζετε για μια δυστυχία που πέρασε.

ΟΥΙΛΛ. ΣΑΙΞΠΗΡ

ΔΩΡΑ

Τα δώρα των εχθρών πάντα θεωρούνται υποπτα..

Π. ΚΟΡΝΕΙΓ

Η φιλία διατηρείται με τα μικρά δώρα.

ΓΑΛΛΙΚΗ ΠΑΡΟΙΜΙΑ

Το δώρο θέλει αντίδωρο.

ΕΛΛΗΝΙΚΗ ΠΑΡΟΙΜΙΑ

Το μεγαλύτερο δώρο που μπορείς να κάνεις σ' έναν άνθρωπο είναι να του χαρίσεις την καρδιά σου.

ΣΥΓΧΡΟΝΟΣ ΦΙΛΟΣΟΦΟΣ

ΕΑΥΤΟΣ

Τίποτε άλλο δεν είναι τόσο δικό μας, όσο ο εαυτός μας.

ΞΕΝΟΦΩΝΤΑΣ

Δεν μπορεί να φοβάται τους άλλους, όποιος δε φοβάται τον εαυτό του.

Να ζητάς πολλά από τον εαυτό σου και να περιμένεις λίγα από τους άλλους.

Οι Αλήτες







ΑΝΕΚΔΟΤΑ

Γιατί φοράς δύο ρολόγια; ρωτάει το Σκοτσέζο Μακ Ιντος ένας φίλος του.
- Γιατί το ένα δεν έχει μικρό δείκτη και το άλλο δεν έχει μεγάλο.

Ενας τροχονόμος σταματάει ένα αυτοκίνητο, που το οδηγεί μια ωραία κοπέλα και της λέει:
- Κάνατε παραβάση, δεσποινίς. Το ξέρετε ότι πηγαίνατε με 180 χιλιόμετρα την ώρα;
Ακούγοντας αυτά τα λόγια το κορίτσι στρέφεται προς την κυρία που κάθεται δίπλα της και λέει γεμάτη ευτυχία:
- Ακουσες μαμά; Πήγαινα με 180 την ώρα! Δεν είναι καταπληκτικό;
Μετά, στρέφοντας πάλι το βλέμμα στον έκπληκτο αστυνομικό, εξηγεί:
- Είναι αλήθεια απίστευτο, αν υπολογίσετε ότι δεν έχω πάρει ακόμα δίπλωμα, δε νομίζετε;

ΜΕΓΑΛΕΣ ΠΡΟΣΦΟΡΕΣ
ΕΩΣ 15 ΜΑΡΤΙΟΥ 1997

CASIO

Ν. ΜΑΓΓΙΩΡΟΣ ΕΠΕ
Γρ. Λαμπράκη 29 ΤΗΛ. 32815
Αγ. Αναστασίας 126 ΤΗΛ. 33610





ΗΛΕΚΤΡΟΝΙΚΕΣ ΦΟΡΟΛΟΓΙΚΕΣ ΤΑΜΕΙΑΚΕΣ ΜΗΧΑΝΕΣ
CASIO Η ΚΑΛΥΤΕΡΗ ΕΠΙΛΟΓΗ

ΕΓΧΡΩΜΟΣ ΕΚΤΥΠΩΤΗΣ ΕΓΧΡΩΜΟ ΦΩΤΟΑΝΤΙΓΡΑΦΙΚΟ ΜΗΧΑΝΗΜΑ
«ΔΥΟ Σ' ΕΝΑ»

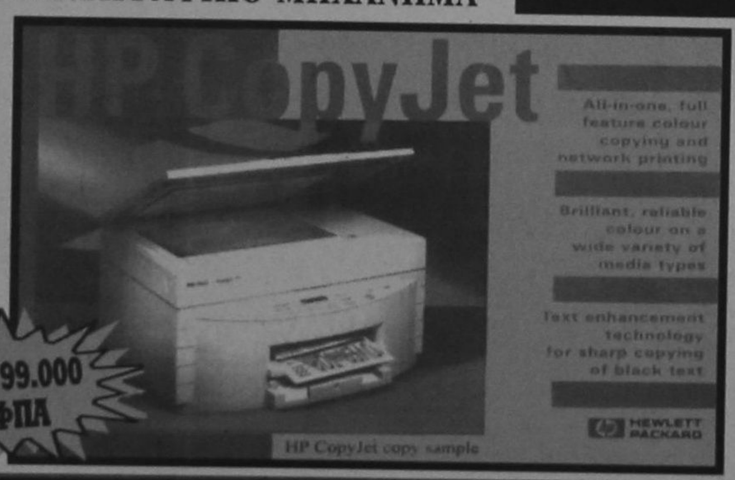

Ν. ΜΑΓΓΙΩΡΟΣ ΕΠΕ
ΓΡΗΓ. ΛΑΜΠΡΑΚΗ 29 ΤΗΛ. 32815 ΑΓΙΑΣ ΑΝΑΣΤΑΣΙΑΣ 126 ΤΗΛ. 33610

Σπανός
ΥΠΕΡ ΜΑΡΚΕΤ

Καθημερινά ανοικτά από 08.00 - 21.00 εκτός Κυριακής



και μοναδικός

Ρόδος, σ' ευχαριστώ!

ΣΥΝΕΛΗΦΘΗΣΑΝ ΑΠΟ ΤΗΝ ΑΣΦΑΛΕΙΑ

ΑΝΗΛΙΚΟΙ ΜΑΘΗΤΕΣ
κατείχαν κροτίδες

ΜΕΤΕΦΕΡΑΝ ΟΛΟΚΛΗΡΟ... ΜΑΓΑΖΙ!

Από άνδρες της Υποδ/νσης Ασφαλείας Ρόδου συνελήφθησαν προχθές τη νύκτα(με προφορική εντολή του εισαγγελέα αφέθησαν στη συνέχεια ελεύθεροι) τέσσερις μαθητές γιατί κατείχαν κροτίδες και αυτοσχέδιους μηχανισμούς κρότου, ενώ δεν διευκρινίστηκε αν οι εκρήξεις που προηγήθηκαν στην οδό Π. Μελά (όπου συνελήφθησαν) και στους γύρω δρόμους προέρχονταν απ' αυτούς. Πιο συγκεκριμένα συνελήφθησαν οι Τ.Γ. του Σ, 16 ετών, Θ.Κ. του Μ., 16 ετών, Κ.Α. του Αθ., ετών 17 και Φ.Κ. του Ηλ., ετών 15, όλοι μαθητές, κάτοικοι Μεσαιωνικής Πόλης, γιατί κατελήφθησαν στην οδό Π. Μελά να κατέχουν:

- Ο πρώτος τέσσερις κροτίδες τύπου MINERVA, μια φωτοβολίδα χειρός κι ένα εναυσθήριο πυροδοτικό σύστημα
- Ο δεύτερος εννέα κροτίδες τύπου MINERVA και δύο αυτοσχέδιους μηχανισμούς κρότου
- Ο τρίτος τρείς κροτίδες τύπου MINERVA - Ο τέταρτος τρεις κροτίδες τύπου MINERVA. Οπως δηλώθηκε αρμοδίως θα αρχίσει εξονυχιστικός έλεγχος στα μαγαζιά για να διαπιστωθεί αν διατίθενται παρανόμως κροτίδες, σε μια προσπάθεια προστασίας των παιδιών - κυρίως - από πιθανούς τραυματισμούς.

ΣΩΜΑΤΕΙΟ ΞΕΝΟΔΟΧΟΫΠΑΛΛΗΛΩΝ ΚΑΙ ΨΥΧΑΓΩΓΙΚΩΝ ΚΕΝΤΡΩΝ ΡΟΔΟΥ
ΤΜΗΜΑ Γ.Σ.Ι.Ε. - Π.Ο.Σ.Ε.Υ.Τ.Γ. - Ε.Κ.Ρ.
ΤΗΛ. 20504 - ΡΟΔΟΣ
Αποφ. 2/1947 Πρωτοδ. Ρόδου
ΠΡΟΣΚΛΗΣΗ
ΓΕΝΙΚΗΣ ΣΥΝΕΛΕΥΣΗΣ
ΠΡΟΣ
Ολα τα Μέλη του Σωματείου

Συνάδελφοι,
Η Διοίκηση του Σωματείου μας σας καλεί σε Γενική Συνέλευση στις 5 Μαρτίου ημέρα Τετάρτη και ώρα 4.30 στην αίθουσα του Εργατικού Κέντρου Ρόδου οδός Στεφάνου Καζούλη αριθμ. 30 με τα παρακάτω θέματα:
1) Διοικητικός Απολογισμός από 1/1/96 μέχρι 31/12/96
2) Οικονομικός Απολογισμός (Ισολογισμός και έκθεση Ελεγκτικής Επιτροπής) χρονικής περιόδου από 1/1/96 μέχρι 31/12/96
3) Οικονομικός Προϋπολογισμός 1997
4) Προτάσεις - Διάφορα
Επειδή τα θέματα είναι σοβαρά παρακαλούμε να μην απουσιάσει κανένας από τη Συνέλευση.
Μ συναδελφικούς χαιρετισμούς
Ο ΠΡΟΕΔΡΟΣ ΠΑΠΑΔΟΓΙΑΝΝΗΣ ΣΤΑΥΡΟΣ
Ο ΓΕΝ. ΓΡΑΜΜΑΤΕΑΣ ΒΡΑΤΣΑΛΗΣ ΑΝΤΩΝ

ΨΑΡΟΤΑΒΕΡΝΑ
ΡΕΝΗ - ΑΒΑΝΤΗ
ΑΝΟΙΞΑΜΕ
ΚΑΙ ΣΑΣ ΠΕΡΙΜΕΝΟΥΜΕ
Η είσοδος είναι από την κεντρική Λεωφόρο Ρόδου - Λίνδου μετά την αερογέφυρα από το δρόμο προς το μοναστήρι του Αγίου Ανδρέα αριστερά.
Τηλεφωνήστε και σας καθοδηγούμε
51280

ΣΩΜΑΤΕΙΟ ΕΡΓΑΤΟΤΕΧΝΙΤΩΝ ΜΑΓΕΙΡΩΝ ΚΑΙ ΒΟΗΘΩΝ ΜΑΓΕΙΡΩΝ ΡΟΔΟΥ
«Ο ΚΟΛΟΣΣΟΣ»
ΠΡΟΣΚΛΗΣΗ
ΓΕΝΙΚΗΣ ΣΥΝΕΛΕΥΣΗΣ
Προς όλα τα Μέλη του Σωματείου

Συνάδελφοι,
Η Διοίκηση του Σωματείου μας σας καλεί σε Γενική Συνέλευση στις 6/3/1997, ημέρα ΠΕΜΠΤΗ και ώρα 4.30μ.μ. στην αίθουσα του ΕΡΓΑΤΟΥΠΑΛΛΗΛΙΚΟΥ ΚΕΝΤΡΟΥ οδός ΣΤΕΦ. ΚΑΖΟΥΛΗ αριθμ. 30 με τα παρακάτω θέματα:
1) Διοικητικός Απολογισμός από 1-1-96 μέχρι 31-12-96.
2) Οικονομικός Απολογισμός (ισολογισμός και έκθεση Ελεγκτικής Επιτροπής) χρονικής περιόδου από 1-1-96 μέχρι 31-12-96.
3) ΠΡΟΥΠΟΛΟΓΙΣΜΟΣ 1997.
4) ΔΙΑΦΟΡΑ ΘΕΜΑΤΑ.
Επειδή τα θέματα είναι σοβαρά, παρακαλούμε να μην απουσιάσει κανένας από τη Συνέλευση.
Με Συναδελφικούς χαιρετισμούς
Ο ΠΡΟΕΔΡΟΣ ΓΑΡΥΦΑΛΛΟΥ ΙΩΑΝΝΗΣ
Ο ΓΕΝ. ΓΡΑΜΜΑΤΕΑΣ ΑΓΓΕΛΙΔΗΣ ΝΙΚΟΣ

ΙΔΙΩΤΙΚΟ ΙΕΚ
ΚΕΣ
Με συνέπεια στη 20 ετή πορεία μας στον χώρο της εκπαίδευσης Λογιστών, Στελεχών Επιχειρήσεων και Χειριστών Η/Υ συνεχίζουμε την λειτουργία μας σ' έναν νέο, εντελώς σύγχρονο χώρο, με άνετο και ευχάριστο περιβάλλον, κατασκευασμένο με βάση τις προδιαγραφές ενός Ευρωπαϊκού Ι.Ε.Κ. Στελεχωμένο με τους πιο πεπειραμένους και καταξιωμένους καθηγητές στον χώρο της Δωδεκανήσου...
Παρέχει:
- ΥΨΗΛΗ ΕΠΑΜΟΡΦΩΣΗ
- ΠΡΑΚΤΙΚΗ ΚΑΙ ΕΠΙΣΤΗΜΟΝΙΚΗ ΚΑΤΑΡΤΙΣΗ
- ΑΝΑΒΟΛΗ ΣΤΡΑΤΕΥΣΗΣ
- ΑΣΦΑΛΙΣΤΙΚΗ ΚΑΛΥΨΗ
- ΚΡΑΤΙΚΟ ΠΤΥΧΙΟ ΑΝΑΓΝΩΡΙΣΜΕΝΟ ΣΕ ΟΛΕΣ ΤΙΣ ΧΩΡΕΣ ΤΗΣ Ε.Ε.

ΚΑΙ ΤΟ ΚΥΡΙΟΤΕΡΟ ΜΕΤΕΠΕΙΤΑ ΕΠΑΓΓΕΛΜΑΤΙΚΗ ΑΠΟΚΑΤΑΣΤΑΣΗ

ΤΜΗΜΑΤΑ:
ΤΟΜΕΑΣ ΟΙΚΟΝΟΜΙΑΣ & ΔΙΟΙΚΗΣΗΣ
- ΕΙΔΙΚΟΣ ΜΗΧΑΝΟΓΡΑΦΗΜΕΝΟΥ ΛΟΓΙΣΤΗΡΙΟΥ
- ΕΙΔΙΚΟΣ ΦΟΡΟΤΕΧΝΙΚΟΥ ΓΡΑΦΕΙΟΥ
- ΔΙΟΙΚΗΤΙΚΟ & ΟΙΚΟΝΟΜΙΚΟ ΣΤΕΛΕΧΟΣ ΕΠΙΧΕΙΡΗΣΕΩΝ
- ΕΙΔΙΚΟΣ ΕΜΠΟΡΙΑΣ, ΔΙΑΦΗΜΙΣΗΣ ΚΑΙ ΠΡΟΩΘΗΣΗΣ ΠΡΟΪΟΝΤΩΝ (MARKETING)

ΤΟΜΕΑΣ ΚΟΙΝΩΝΙΚΩΝ ΥΠΗΡΕΣΙΩΝ
ΠΡΟΣΧΟΛΙΚΗΣ ΑΓΩΓΗΣ & ΔΡΑΣΤΗΡΙΟΤΗΤΩΝ ΔΗΜΙΟΥΡΓΙΑΣ ΚΑΙ ΕΚΦΡΑΣΗΣ (ΒΡΕΦΟΝΗΠΙΟΚΟΜΟΙ)

...ΓΙΑΤΙ ΤΟ ΜΕΛΛΟΝ ΣΑΣ ΠΕΡΝΑ ΑΠΟ ΤΑ ΔΙΚΑ ΜΑΣ ΧΕΡΙΑ...

ΚΑΒΑΛΑΣ ΚΑΙ ΚΙΑΚΙΣ ΓΩΝΙΑ (ΚΟΝΤΑ ΣΤΟ ΕΜΠΟΡΙΚΟ ΚΕΝΤΡΟ "ΜΙΝΩΑ") ΤΗΛΕΦΩΝΑ: (0241) 66140 - 66389
ΕΝΑΡΞΗ ΜΑΘΗΜΑΤΩΝ Δευτέρα 24 Φεβρουαρίου 1997 ΤΜΗΜΑΤΑ: ΠΡΩΙΝΑ - ΑΠΟΓΕΥΜΑΤΙΝΑ

Τοπικές Ειδήσεις

ΕΞΙΧΝΙΑΣΤΗΚΕ ΧΘΕΣ ΑΠΟ ΤΗΝ ΥΠΟΔ/ΝΣΗ ΑΣΦΑΛΕΙΑΣ ΡΟΔΟΥ

ΜΙΑ ΠΟΛΥ ΒΡΩΜΙΚΗ ΙΣΤΟΡΙΑ
ΜΕ ΚΛΟΠΗ Ι.Χ.Φ. ΑΥΤΟΚΙΝΗΤΟΥ

ΤΣΙΓΓΑΝΟΙ ΑΦΟΥ ΤΟ ΕΚΑΝΑΝ «ΒΙΔΕΣ» ΕΦΤΙΑΞΑΝ... ΚΑΙΝΟΥΡΙΟ ΤΟ ΔΙΚΟ ΤΟΥΣ!

Από την Υποδ/νση Ασφαλείας Ρόδου εντοπίστηκαν προχθές οι δράστες της κλοπής ΙΧ αυτοκινήτου, το οποίο έκαναν «βίδες» τοποθετώντας όλα τα εξαρτήματα του (πλην του σασσί) σε άλλο.

Η εξιχνίαση της πραγματικά πρωτοφανούς υποθέσεως έγινε συμπτωματικά, όταν ένας τσιγγάνος κατελήφθη να οδηγεί ΙΧΦ αυτοκίνητο χωρίς δίπλωμα. Γεννήθηκαν αμέσως υπόνοιες για την «γνησιότητα» του ΙΧ και όταν το θύμα αναγνώρισε τα ανταλλατικά ακολούθησε έλεγχος για να διαπιστωθεί η απάτη σε όλο της το μεγαλείο.

Ο οδηγός Δημ. Καραγιαννόπουλος του Ευαγγ., ετών 27, συνελήφθη και απεστάλη αρμοδίως ενώ δικογραφία σχηματίσθηκε εις βάρος του Γεωργίου Καραγιαννοπούλου, ετών 24 και Αλέξη Καραγιαννόπουλου, ετών 17, αδελφών του πρώτου.

Οπως αναφέρεται στη δικογραφία:

• Την 23-3-1996 καταγγέλθηκε στο Α. Τ. Ιαλυσού κλοπή του υπ' αριθμ. ΡΟΒ -3491 Ι.Χ.Φ. αυτοκινήτου MITSUBISHI 1600 κ.ε, αξίας (4.000.000) δραχμών, χρώματος ασημί, από την Κρεμαστή Ρόδου, ιδιοκτησίας ΚΑΒΕΣΟΥ Νικολάου του Γεωργίου, ετών 50, κατοίκου Κρεμαστής, οικοδόμου.

• Μεσημβρινές ώρες 27-2-1997 εντοπίσθηκε στο Φαληράκι Ρόδου ο κατηγορούμενος ΚΑΡΑΓΙΑΝΝΟΠΟΥΛΟΣ Δημήτριος να οδηγεί ένα λευκδ Ι.Χ.Φ. αυτοκίνητο με αριθμό κυκλοφορίας ΥΟΗ-3132, στερούμενος αδείας ικανότητος οδηγού.

Επειδή δημιουργήθηκαν υπόνοιες σε βάρος του από τον παθόντα, προσήχθη στην Ασφάλεια όπου έγινε εξέταση του φορτηγού αυτοκινήτου σε συνεργασία με τον παθόντα, από την οποία διαπιστώθηκαν τ' ακόλουθα:

- Ολα τα μέρη του αυτοκινήτου τοποθετήθηκαν σε άλλη βάση (ΣΑΣΣΙ) και προέρχονταν από το Ι.Χ.Φ. αυτοκίνητο του ΚΑΒΕΣΟΥ Νικολάου.
- Είχε τοποθετηθεί άλλος αριθμός πλαισίου, δηλαδή αντί του JMBONKIIOL POOO-183, ο αριθμός JMBONKIIOKPOOO306.
- Είχε γίνει αλλαγή του αριθμού κυκλοφορίας, αντί ΡΟΒ - 3491, ο αριθμός ΥΟΗ-3132.

• Εξεταζόμενος ο κατηγορούμενος ΚΑΡΑΓΙΑΝΝΟΠΟΥΛΟΣ Δημήτριος στην Ασφάλεια μας ομολόγησε ότι:

- Τις βραδυνές ώρες της 22/23-3-1996 από κοινού με τον κατηγορούμενο ΛΙΑΚΟΠΟΥΛΟ Νικόλαο αφαίρεσαν το υπ' αριθμ. ΡΟΒ -3491 Ι.Χ.Φ αυτοκίνητο από την Κρεμαστή επειδή είχε στην κατοχή του αυτοκίνητο φορτηγό ιδίου τύπου. Κατόπιν οδήγησαν το αυτοκίνητο σε ερημική τοποθεσία στον αμπελώνα της Κ.Α.Ι.Ρ. όπου το έκρυψαν επιμελώς.
- Την επόμενη αυτός με τον ΛΙΑΚΟΠΟΥΛΟ Νικόλαο και τ' αδέλφια του, ΚΑΡΑΓΙΑΝΝΟΠΟΥΛΟ Γεώργιο και Αλέξη, έλυσαν το αυτοκίνητο σε κομμάτια τα οποία μετέφεραν σε άλλο σημείο, στην ίδια περιοχή και μερικά απ' αυτά στη σκηνή του. Από το αυτοκίνητο άφησαν μόνο τις βάσεις (ΣΑΣΣΙ).
- Αρχές Απριλίου 1996 μετέφεραν τα τμήματα του αυτοκινήτου που αφαίρεσαν με Ι.Χ.Φ. αυτοκίνητο μεταφορικής εταιρείας, στα Νέα Λιόσια Αττικής, σ' ένα φανοποιείο. Εκεί ο ΚΑΡΑΓΙΑΝΝΟΠΟΥΛΟΣ Δημήτριος τοποθέτησε τα μέρη του αυτοκινήτου επάνω στις βάσεις (ΣΑΣΣΙ) του αυτοκινήτου υπ' αριθμ. ΥΟΗ -3132 MITSUBISHI ιδιοκτησίας του αδελφού του Μαρίνου. Για να επιτύχει ευκολότερη κίνηση του και για ν' αποφύγει τον εντοπισμό, τοποθέτησε τον αριθμό πλαισίου του αυτοκινήτου του αδελφού του, ήτοι JMBONKIIOKPOOO306, καθώς και τον αριθμό κυκλοφορίας ΥΟΗ -3132 και άλλαξε το χρώμα από ασημί σε λευκό.

• Ακολούθως προσήχθησαν στην Ασφάλεια οι κατηγορούμενοι:

- ΛΙΑΚΟΠΟΥΛΟΣ Νικόλαος ο οποίος ομολόγησε ότι μαζί με τον ΚΑΡΑΓΙΑΝΟΠΟΥΛΟ Δημήτριο αφαίρεσε το Ι.Χ.Φ. αυτοκίνητο από Κρεμαστή και συμμετείχε στη λύση του αυτοκινήτου.
- ΚΑΡΑΓΙΑΝΝΟΠΟΥΛΟΣ Γεώργιος ο οποίος ομολόγησε ότι βοήθησε τον αδελφό του στη λύση του αυτοκινήτου και γνώριζε για την κλοπή.
- Ο κατηγορούμενος ΚΑΡΑΓΙΑΝΝΟΠΟΥΛΟΣ Αλέξης δεν εξετάσθηκε και πιθανολογείται ότι ανεκώρησε για Αθήνα.

• Το Ι.Χ.Φ αυτοκίνητο κατασχέθηκε και αποδόθηκε νομότυπα στον παθόντα υπό μεσεγγύηση.

• Οι λοιποί κατηγορούμενοι πλην του συλληφθέντος δεν συνελήφθησαν λόγω παρέλευσης των ορίων του αυτοφώρου.

ΣΥΜΦΩΝΑ ΜΕ ΤΟ ΝΟΜΟΣΧΕΔΙΟ ΠΟΥ ΚΑΤΑΤΕΘΗΚΕ

Φορολογική ενημερότητα για
δήμους - κοινότητες - νομαρχίες

ΔΕΝ ΥΠΑΓΟΝΤΑΙ ΣΤΗ ΡΥΘΜΙΣΗ ΤΑ ΠΡΟΣΤΙΜΑ ΑΠΟ ΠΑΡΑΒΑΣΕΙΣ ΤΟΥ ΚΟΚ

Και οι οφειλές προς τους δήμους, τις κοινότητες και τις νομαρχίες θα λαμβάνονται υπόψη για την έκδοση αποδεικτικού φορολογικής ενημερότητας από τις ΔΟΥ, σύμφωνα με ρύθμιση που περιλαμβάνει το νομοσχέδιο του υπουργείου Εσωτερικών, Δημόσιας Διοίκησης και Αποκέντρωσης για την περιφερειακή διοίκηση της χώρας, το οποίο κατατέθηκε στη Βουλή. Οπως προβλέπεται, το ύψος των οφειλών αυτών, κάτω από το οποίο δεν παρεμποδίζεται η έκδοση του αποδεικτικού φορολογικής ενημερότητας, και η διαδικασία ενημέρωσης της αρμόδιας για τη φορολογία εισοδήματος ΔΟΥ του υποχρέου από τους δικαιούχους δήμους, κοινότητες και νομάρχιες θα οριστούν με κοινή απόφαση των υπουργών Εσωτερικών και Οικονομικών.

Με την ίδια απόφαση θα οριστούν επίσης η διαδικασία αντίστροφης ενημέρωσης κατά την εξέταση του απήματος χορήγησης του αποδεικτικού, καθώς και το ύψος της δαπάνης που θα εισπράττεται από το Δημόσιο για τη λειτουργία αυτή.

Η ρύθμιση δεν αφορά τις οφειλές από πρόστιμα λόγω παραβάσεων του ΚΟΚ, για την είσπραξη των οποίων θα ισχύσει άλλη διαδικασία, μαζί με τα τέλη κυκλοφορίας.

Το νομοσχέδιο προβλέπει επίσης τη σύσταση - υποχρεωτικώς - ταμιακής υπηρεσίας σε όλους τους δήμους και τις κοινότητες με πληθυσμό άνω των 10.000 κατοίκων.

Οικονομική ανάσα στους δήμους

Σκοπός της ρύθμισης, όπως τόνισε κατά την παρουσίαση του νομοσχεδίου ο υπουργός Αλ. Παπαδόπουλος, είναι να τερματισθεί το φαινόμενο των υπερχρεωμένων δήμων και ν' αποκτήσουν απόλυτη ευθύνη στην οικονομική διαχείριση. Κατ' αυτόν τον τρόπο οι δήμοι θα αναγκαστούν να εγκαταλείψουν τη γνωστή μέθοδο να καταφεύγουν στις ΔΟΥ για εξοφλήσεις ενταλμάτων χωρίς να υπάρχουν οι αντίστοιχες πιστώσεις.

Με το νομοσχέδιο μονιμοποιούνται οι επί συμβάσει αορίστου χρόνου ιδ. δικαίου υπηρετούντες στους δήμους και τις κοινότητες, ο αριθμός των οποίων εκτιμάται ότι θ' ανέλθει σε 8.000.

Σύμφωνα με το νομοσχέδιο, το κράτος αποσυγκεντρώνεται στις 13 περιφέρειες της χώρας, οι οποίες μετατρέπονται σε αυτοτελείς διοικητικές μονάδες.

Εντός εξαμήνου μετά την ψήφισή του, θα εκδοθούν τα ΠΔ με τις αρμοδιότητες των υπουργείων που θα μεταφερθούν στην περιφέρεια. Στη συνέχεια θα καταρτισθούν οι νέοι οργανισμοί περιφερειών και υπουργείων και ακολούθως θ' «ανοίξει» το θέμα της ανακατανομής του προσωπικού. Αναφερόμενος στις αντιδράσεις που εκφράζονται από πλευράς Νομαρχιακής Αυτοδιοίκησης ότι η συγκρότηση της περιφερειακής διοίκησης θα λειτουργήσει σε βάρος της, ο κ. Παπαδόπουλος κατέστησε σαφές ότι ασκούν διαφορετικές αρμοδιότητες και τόνισε πως η κυβέρνηση δεν θα επιτρέψει την ανάπτυξη ενός ιδιότυπου τοπικού νεοπαραγοντισμού.

ΣΥΓΧΑΡΗΤΗΡΙΟ
Στον αγαπητό μου φίλο Βαγγέλη Μουτάφη που τοποθετήθηκε δ/ντής στο υποκατάστημα Ρόδου της Εμπορικής Τραπέζης τα θερμά μου συγχαρητήρια
Μιχ. Παπαδημητρίου

ΥΠΕΓΡΑΦΗΣΑΝ ΑΡΜΟΔΙΩΣ ΟΙ ΣΧΕΤΙΚΕΣ ΕΝΤΟΛΕΣ

ΕΠΙΣΤΡΟΦΗ ΕΙΣΦΟΡΩΝ ΤΟΥ ΙΚΑ
ΣΕ 113 ΞΕΝ/ΛΟΥΣ ΤΟΥ ΝΗΣΙΟΥ ΜΑΣ

ΘΑ ΠΡΕΠΕΙ ΝΑ ΠΕΡΑΣΟΥΝ ΤΗ ΔΕΥΤΕΡΑ ΑΠΟ ΤΑ ΓΡΑΦΕΙΑ ΤΟΥ ΕΡΓΑΤΙΚΟΥ ΚΕΝΤΡΟΥ

Υπεγράφησαν αρμοδίως 113 ακόμα εντολές για την επιστροφή σε ισάριθμους ξεν/λήλους της Ρόδου αχρεωστήτως εισπραχθεισών εισφορών του ΙΚΑ.

Οι ξεν/λοι αυτοί, τα ονόματα των οποίων ακολουθούν, θα πρέπει να περάσουν το πρωί της προσεχούς Δευτέρας από τα γραφεία του Εργατικού Κέντρου Ρόδου, έχοντας μαζί τους την αστυνομική τους ταυτότητα, τον αριθμό φορολογικού μητρώου τους και τα βιβλιάρια ενσήμων του ΙΚΑ, περιόδου 1990-95.

Αιβάζη Αναστάσιος
Αντωναράκη Βασιλεία
Ασημακόπουλος Παν/τσο
Ασημακοπούλου Κων/να
Απτική Σεβαστή
Γαλάνης Σταμάτης
Γεωργουδάκη Δέσποινα
Γιακουμάκη Μαρία
Γιακουμάκης Ιάκωβος
Γιαννά Κασάνη Σεβαστή
Γκιουτζομήτρος Νικόλαος
Γκουτσίκας Σπύρος
Γρηγοράκη Χριστίνα
Διάκου Μιχαήλ
Διαμαντή Ευσταθία
Δουρτμες Χρήστος
Ελευθεράκη - Καισαρίου Ελένη
Ελευθεράκης Ιωάννης
Ζανέττος Αντώνιος
Ζερβού Καλλιόπη
Ζουρούδη Αθηνά
Ζουρούδη Στυλιανή
Ζώταυρος Χρυστοστομ.
Θεοδωράκη Σταματία
Θεόκλητου Μαρία
Καραβασίλης Τρύφων
Κατσαράς Γεώργιος
Κελεσόγλου Φατμά
Κιοκτζεμέν Μεβλουντέ
Κοντογιάννη Αναστασία
Κορφιάτη Θεοδώρα
Κοσμάς Ελευθέριος
Κοσμάς Μιχαήλ
Κούρτη Ζηνοβία
Κούρτη Θαρρενή
Κούρτης Σταμάτιος
Κούτρα Αλεξάνδρα
Κυριαζάκος Χρυστοστομ.
Κωστομοίρη Αγγελική
Κωστομοίρη Καρανικόλα
Κωτιάδη Σιχέν
Λάμπος Κων/νος
Λέρτας Πέτρος
Λοΐζου Σεβαστή
Μαλιάκα Δέσποινα
Μανώλα Στυλιανή
Μανώλακας Μιχαήλ
Μαούνη Δέσποινα
Μαούνης Εμμ.
Μαούνης Φανούριος
Ματσίγκου Χατζημακρή
Μαυρουδή Πασχαλινή
Μεγαγιάννης Θεόδωρος
Μπακάλη Μαρία
Μπακάλης Δημήτριος
Μπέκερτ Εμπνέ
Μπιλιά Σεβαστή
Μποζίκης Κων/νος
Μπότσαρης Μιχαήλ
Μπρόκου Μαρία
Μυρίση Μυροφόρα
Νικολά Ζουρούδη Ευδοκία
Ντελλάκης Αντ.
Ξένου Μαρία
Ξίπα Σταματία
Ορφανός Εμμ.
Παλαιολόγου Παρασκευή
Πανούτσου Διασούλα
Παντελής Νικόλαος
Παπαγιάννη Ελευθερία
Παπαγρηγορίου Μιχαήλ
Παπάλας Δημήτριος
Παπανικολάου Ανθούλα
Παπανικολάου Ελένη
Παππά Ευαγγελία
Πατσάη Τσαμπίκα
Πατσάς Δημήτριος
Πελεκάνου Ουρανία
Πέρος Ελευθέριος
Πέρρος Εμμ.
Πετραλιάς Σπυρίδων
Ρούσου Τσαμπίκα
Ρωμαίου Σοφία
Σάβενα Σεβαστή
Σαρβονίδου Αργυρώ
Σεκμπρακμόγλου Νετζιπέ
Σιδέρη Αννα
Σιδέρης Βασίλειος
Συμιακού Μαριέττα
Σφυρίου Ελένη
Ταμπουρέας Παν.
Τζίνα Ευαγγελία
Τριγένη Ελένη
Τριγένης Μιχαήλ
Τσανάκη Μαρία
Τσέλιου Ζαφείρα
Τσελιου Μιχαλάκη Δέσποινα
Φέσσα Δέσποινα
Φιλίππου Παρασκευή
Φιλίππου Πέτρος
Φιλίππου Χρήστος
Χαλκιάς Χριστοφορ.
Χανιωτάκης Εμμανουήλ
Χατζηγεωργίου Αγγελική
Χατζηγεωργίου Γεώργιος
Χατζηγεωργίου Λουίζα
Χατζηγεωργίου Μαρία
Χατζηδάκη Ερασμία
Χατζηνικόλα Αναστασία
Χατζησταυρίδης Γεώργιος
Χατζίδης Αναστάσιος
Χειμωνέτος Θανάσης
Χειμωνέτπος Θεόδωρος



ΕΝΟΨΕΙ ΚΑΙ ΤΗΣ ΕΝΑΡΞΕΩΣ ΤΗΣ ΣΑΙΖΟΝ

ΣΥΝΑΝΤΗΣΗ ΣΤΟ ΕΒΕΔ
ΓΙΑ ΘΕΜΑΤΑ ΚΑΘΑΡΙΟΤΗΤΑΣ

ΜΠΟΡΕΙ ΝΑ ΠΑΡΑΣΤΕΙ ΟΠΟΙΟΣ ΕΠΙΘΥΜΕΙ

Συνάντηση με θέμα «εντοπισμός και επίλυση προβλημάτων που αφορούν την καθαριότητα της πόλης», θα πραγματοποιηθεί την προσεχή Δευτέρα με πρωτοβουλία του ΕΒΕΔ και της δημοτικής Επιχείρησης Καθαριότητας. Στη συνάντησή, που θα γίνει στα γραφεία του ΕΒΕΔ, μπορούν να παρευρεθούν όσοι ελεύθεροι επιχειρηματίες επιθυμούν να καταθέσουν τις προτάσεις τους. Σχετικά με το θέμα, από το ΕΒΕΔ εκδόθηκε χθές η ακόλουθη ανακοίνωση:

Το Επιμελητήριο Δωδεκανήσου εκφράζοντας τον προβληματισμό του για την καθαριότητα της Ρόδου ενόψει της νέας τουριστικής περιόδου, διοργανώνει σε συνεργασία με την Δημοτική Επιχείρηση Καθαριότητας Ρόδου, συζήτηση, με θέμα "Εντοπισμός και επίλυση προβλημάτων που αφορούν την καθαριότητα της Πόλης", την Δευτέρα 3-3-1997 και ώρα 18:00 στην αίθουσα Διαλέξεων του ΕΒΕΔ (Γρ.Λαμπράκη, 8).

Σκοπός της συζήτησης θα είναι η γνωριμία με τις δραστηριότητες και το έργο της Δημοτικής Επιχείρησης Καθαριότητας, σύντομη παρουσίαση του Κανονισμού Καθαριότητας, επισημάνσεις των κυριοτέρων προβλημάτων και προτάσεις για την επίλυσή τους.

Στην συνάντηση αυτή μπορούν να παρευρεθούν και όσοι ελεύθεροι επαγγελματίες επιθυμούν να ενημερωθούν και να καταθέσουν τις προτάσεις τους για το σοβαρό αυτό θέμα.

ΚΑΤΑΡΓΕΙΤΑΙ Ο ΣΗΜΕΡΙΝΟΣ

Νέο ΑΦΜ θα αποκτήσουν
όλοι οι φορολογούμενοι

ΘΑ ΠΡΟΣΤΕΘΟΥΝ ΔΥΟ ΨΗΦΙΑ ΣΤΟΝ ΥΠΑΡΧΟΝΤΑ

Νέα «φορολογική ταυτότητα» θα αποκτήσουν το 1998 όλοι οι φορολογούμενοι, καθώς η εφορία θα τους δώσει νέο αριθμό φορολογικού μητρώου καταργώντας αυτόν που ισχύει σήμερα. Το Υπουργείο Οικονομικών επιχειρεί με την εφαρμογή του μητρώου των φορολογουμένων, το πρώτο σύστημα του TAXIS, να βάλει «τάξη» στην πανσπερμία των ΑΦΜ που υπάρχουν σήμερα με στόχο τον αποτελεσματικό έλεγχο των φορολογουμένων.

Το σχέδιο που εξετάζει η ηγεσία του Υπουργείου Οικονομικών είναι να προστεθούν ακόμη δύο ψηφία στον ΑΦΜ που αντιστοιχεί για κάθε φορολογούμενο, και από οκτώ ψηφία που είναι σήμερα να γίνουν δέκα. Τα δύο νέα αυτά ψηφία θα έχουν σχέση με την ημερομηνία γέννησης του κάθε φορολογούμενου. Σημειώνεται ότι φέτος για πρώτη φορά οι φορολογούμενοι θα πρέπει να γράψουν στη φορολογική δήλωση την ημερομηνία γέννησης τους (ημερομηνία, μήνα και έτος).

Με τον τρόπο αυτό θα αντιστοιχεί ένας ΑΦΜ για κάθε φορολογούμενο. Μετά την εκκαθάριση των φορολογικών δηλώσεων τα στοιχεία που αφορούν την ημερομηνία γέννησης των φορολογουμένων θα σταλούν στην κεντρική μονάδα του ΚΕΠΥΟ. Με τα στοιχεία αυτά θα τροφοδοτηθεί το μητρώο των φορολογουμένων και θα σχεδιάσει τους νέους αριθμούς φορολογικών μητρώων, ενώ θα δημιουργηθεί ένα νέο αρχείο για τους ΑΦΜ. Το ΚΕΠΥΟ θα ενημερώσει μετά τους φορολογούμενους για το νέο ΑΦΜ που θα χρησιμοποιούν στο εξής σε όλες τις συναλλαγές τους. Οπως αναφέρει στέλεχος του Υπουργείου Οικονομικών, η αλλαγή στον ΑΦΜ ενδεχομένως να δημιουργήσει στην αρχή προβλήματα στις συναλλαγές των φορολογουμένων, όμως θα κλείσει ένα «παράθυρο» φοροδιαφυγής.

ΖΗΤΟΥΝΤΑΙ 2 ΚΟΠΕΛΕΣ ΜΕ ΚΑΛΗ ΓΝΩΣΗ ΚΟΜΠΙΟΥΤΕΡ
Ζητούνται 2 κοπέλες με καλή γνώση κομπιούτερς (γραφή κειμένου) για άμεση πρόσληψη. Θα προτιμηθούν όσες έχουν προϋπηρεσία σε «Macintosh».
Αποστείλατε βιογραφικό σημείωμα στην Ταχυδρομική Θυρίδα 339-ΡΟΔΟΣ 85100.
Θα τηρηθεί απόλυτη εχεμύθεια.

ΔΗΜΟΤΙΚΟ ΠΕΡΙΦΕΡΕΙΑΚΟ ΘΕΑΤΡΟ ΡΟΔΟΥ - ΝΕΑ ΣΚΗΝΗ - ΦΟΥΑΓΙΕ
ΡΟΜΠΕΡΤΟ ΑΤΑΥΝΤΕ
Δεσποινίς Μαργαρίτα
ΜΕ ΤΗ ΘΕΜΙΔΑ ΜΠΑΖΑΚΑ
Συμμετέχει ο ΟΘΩΝ ΜΕΤΑΞΑΣ
Μετάφραση ΚΩΣΤΑΣ ΤΑΧΤΣΗΣ
Σκηνοθεσία ΓΙΑΝΝΗΣ ΙΟΡΔΑΝΙΔΗΣ
Σκηνικά - Κοστούμια ΜΙΧΑΛΗΣ ΣΔΟΥΓΚΟΣ
Μουσική ΦΙΛ. ΤΣΑΛΑΧΟΥΡΗΣ
Φωτισμοί ΕΛΕΥΘΕΡΙΑ ΝΤΕΚΩ
Βοηθός Σκηνοθέτη ΧΑΡΗΣ ΑΣΗΜΑΚΟΠΟΥΛΟΣ

ΜΟΝΟ ΓΙΑ ΔΥΟ ΠΑΡΑΣΤΑΣΕΙΣ
ΚΥΡΙΑΚΗ 2 ΜΑΡΤΙΟΥ ΔΕΥΤΕΡΑ 3 ΜΑΡΤΙΟΥ
ΩΡΑ 9:15 στο ΦΟ