η δημοκρατική της Ρόδου

εκδότης - διευθυντής
ΒΑΣΙΛΗΣ ΑΘΑΝΑΣΙΟΥ

ΕΛΛΑΣ

ΣΑΒΒΑΤΟ
5 ΣΕΠΤΕΜΒΡΙΟΥ 1998
ΤΙΜΗ 150 δρχ.
ΑΡΙΘΜΟΣ ΦΥΛΛΟΥ 4.851

στην υπηρεσία του δωδεκανησιακού λαού

ΣΤΗΝ ΣΥΝΔΙΑΣΚΕΨΗ ΤΟΥ «ΑΚΤΑΙΟΝ»

Ανακοινώνεται σήμερα το ψηφοδέλτιο του κ. Σ. Καραγιάννη

ΒΑΡΥΣΗΜΑΝΤΗ ΠΟΛΙΤΙΚΗ ΟΜΙΛΙΑ ΚΑΙ ΔΙΑΚΗΡΥΞΗ ΑΡΧΩΝ

Πραγματοποιείται σήμερα στην αίθουσα συνεδρίων του «Ακταίον» η Συνδιάσκεψη της παρατάξεως «Νομαρχιακή Αναγέννηση» του υποψήφιου νομάρχη Δωδ/νήσου κ. Σάββα Καραγιάννη με ώρα ενάρξεως την 11η πρωινή και λήξεως την 6.30 απογευματινή.

Σύμφωνα με το πρόγραμμα που δόθηκε χθες στην δημοσιότητα η Συνδιάσκεψη θα αρχίσει με χαιρετισμό του Προεδρείου και πολιτική εισήγηση του υποψήφιου νομάρχη κ. Σ. Καραγιάννη ➡Σελ. 6

ΟΔΗΓΕΙ ΤΗΝ ΚΟΥΡΣΑ Ο ΚΟΚΚΙΝΟΣ, ΑΝΑΜΕΝΕΤΑΙ ΑΝΤΕΠΙΘΕΣΗ ΑΠΟ ΓΙΑΝΝΟΠΟΥΛΟ

ΠΑΜΕ ΓΙΑ «ΤΙΤΑΝΟΜΑΧΙΑ» Μ. ΚΟΚΚΙΝΟΥ - Γ. ΓΙΑΝΝΟΠΟΥΛΟΥ!

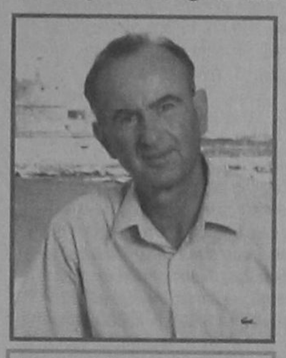

ΑΝ ΔΕΝ ΚΡΙΘΟΥΝ ΟΙ ΕΚΛΟΓΕΣ ΑΠΟ ΤΟΝ Α' ΓΥΡΟ ΣΤΟΝ Β' ΘΑ ΕΠΙΚΡΑΤΗΣΕΙ ΟΠΟΙΟΣ ΘΑ ΔΙΑΘΕΤΕΙ ΑΠΟΘΕΜΑΤΑ ΔΥΝΑΜΕΩΝ

Με κύριο χαρακτηριστικό γνώρισμα τον «κλεφτοπόλεμο» και όχι τις μάχες «εκ του συστάδην», καθώς μάλιστα το νησί βρίσκεται στην υψηλή τουριστική περίοδο (και κανένας υποψήφιος δεν θα διανοηθεί να διαταράξει την ηρεμία του ξένου και ντόπιου στοιχείου) εισέρχεται από την προσεχή Δευτέρα στην τελική ευθεία της η προεκλογική μάχη για την κατάκτηση του Δήμου Ροδίων (η ίδια λογική περίπου χαρακτηρίζει την πορεία προς τις εκλογές και στους υπόλοιπους Δήμους). Η μάχη αυτή θα δοθεί, όπως και εκ των πραγμάτων πλέον προκύπτει , μεταξύ του σημερινού δημάρχου κ. Γ. Γιαννόπουλου και του τέως δημάρχου κ. Μάνου Κόκκινου, καθώς ο τρίτος των



υποψηφίων κ. Νίκος Χαραλάμπης, όχι μόνο δεν μπόρεσε να προσαρμοσθεί προς τις απαιτήσεις ενός σύγχρονου προεκλογικού αγώνα (που προϋποθέτει στρατηγική, τακτική, δημόσιες σχέσεις, πρόγραμμα, ανοικτές πόρτες και κινητοποίηση ευρύτερων μαζών), αλλά και αυτοαπομονώθηκε. ➡Σελ. 6

ΚΑΤΑΤΕΘΗΚΕ ΚΙ ΕΓΚΡΙΘΗΚΕ ΧΘΕΣ

Διακήρυξη αρχών και στόχων από Μ. Κόκκινο

«ΘΑ ΞΑΝΑΚΑΝΟΥΜΕ ΤΟΥΣ ΡΟΔΙΤΕΣ ΥΠΕΡΗΦΑΝΟΥΣ ΓΙΑ ΤΗΝ ΠΟΛΗ ΤΟΥΣ»

Σε συγκέντρωση που πραγματοποίησε χθές το βράδυ στο ξενοδοχείο «Rodos Park» η δημοτική παράταξη «Ροδιακή Ενωτική Πρωτοπωρία» του υποψήφιου δημάρχου κ. Μάνου Κόκκινου κατατέθηκε, εγκρίθηκε και δημοσιοποιήθηκε η πολιτική διακήρυξή της, που έχει ως εξής (σ.σ. λεπτομέρειες για την συγκέντρωση που διακρινόταν από πάθος και αγωνιστική διάθεση στο αυριανό φύλλο της «δ»).

Δημότισσες και δημότες της Ρόδου, ➡Σελ. 6

ΓΙΑ ΤΗΝ ΣΑΙΖΟΝ 1999

ΠΡΟΒΛΕΨΗ ΓΙΑ ΑΥΞΗΣΗ ΤΟΥΡΙΣΤΙΚΗΣ ΚΙΝΗΣΗΣ ΑΠΟ ΓΕΡΜΑΝΙΑ ΕΩΣ 15%

ΑΙΣΙΟΔΟΞΑ ΟΛΑ ΤΑ ΜΗΝΥΜΑΤΑ

Μηνύματα και ενδείξεις για περαιτέρω αύξηση της τουριστικής κίνησης στη χώρα μας από τη Γερμανία κατά την τουριστική περίοδο του 1999, της τάξης του 10% έως και 15% λαμβάνει ο ΕΟΤ από πολλούς τουριστικούς οργανισμούς που δραστηριοποιούνται στη μεγαλύτερη αυτή τροφοδότρια αγορά του ελληνικού τουρισμού.

Και αυτά ενώ οι εκτιμήσεις για την αύξηση της κίνησης από τη Γερμανία για την τρέχουσα περίοδο είναι ότι θα «κλείσει» σε ένα ποσοστό άνω του 10% ➡Σελ. 6

ΣΟΒΑΡΟ ΤΡΟΧΑΙΟ

Δίκυκλη μοτοσυκλέτα που οδηγούσε προχθές την νύκτα ο στρατιώτης Γεώργιος Χίντζιος του Δημ., ετών 19, λόγω αδέξιου χειρισμού εξετράπη της πορείας της στην κοινοτική οδό Μασάρων - Χαρακίου και ανετράπη με αποτέλεσμα τον ελαφρό τραυματισμό του οδηγού και τον σοβαρό του Νικολάου Σταμπόλη του Γεωργίου, ετών 21 κατοίκου Γερμανίας και προσωρινά Μασάρων.

Ανακρίσεων επελήφθη το Αστυνομικό Τμήμα Αρχαγγέλου.

ΠΑΝΕ ΚΑΛΑ ΟΙ ΔΙΑΠΡΑΓΜΑΤΕΥΣΕΙΣ

Κοντά στην ΔΑΝΕ βρίσκεται η ΑΝΕΚ

ΑΝΑΘΕΡΜΑΙΝΕΤΑΙ ΤΟ ΕΝΔΙΑΦΕΡΟΝ ΚΑΙ ΤΩΝ ΜΙΝΩΙΚΩΝ ΓΡΑΜΜΩΝ

Συμμαχίες κορυφής δρομολογούνται στην ακτοπλοΐα. Η ΔΑΝΕ μετά από μία περίοδο κρίσης φαίνεται να βρίσκεται σε κομβικό σημείο.

Πριν από λίγες ημέρες διευθυντικά στελέχη της Δωδεκανησιακής ΑΝΕ είχαν επαφές με την νέα διοίκηση της ΑΝΕΚ, η οποία μετά τις Μινωικές Γραμμές είναι η δεύτερη κρητική ναυτιλιακή εταιρεία που προσεγγίζεται από τους Δωδεκανήσιους. Σύμφωνα με τις ίδιες πληροφορίες, η πρώτη αυτή επαφή ήταν αρκετά θετική, προς επιβεβαίωση σχετικών δημοσιευμάτων της «δ». ➡Σελ. 6

ΔΙΕΘΝΕΣ ΣΥΝΕΔΡΙΟ

Ένα πολύ ενδιαφέρον διεθνές συνέδριο με συμμετοχή 600 και πλέον πανεπιστημιακών δασκάλων θα διεξαχθεί στο νησί μας και πιο συγκεκριμένα στους χώρους του «Rodos Palace» στο χρονικό διάστημα 8 - 12 Σεπτεμβρίου. ➡Σελ. 6

ΛΟΓΩ ΤΩΝ ΑΔΥΝΑΜΙΩΝ ΤΩΝ ΥΠΟΨΗΦΙΩΝ ΤΟΥ

Το τοπικό ΠΑ.ΣΟ.Κ. επαναπροσδιορίζει την εκλογική τακτική

ΕΚΦΡΑΖΕΤΑΙ ΣΥΓΚΡΑΤΗΜΕΝΗ ΑΙΣΙΟΔΟΞΙΑ ΓΙΑ ΤΟ ΤΕΛΙΚΟ ΑΠΟΤΕΛΕΣΜΑ

Συγκρατημένη αισιοδοξία για την επιτυχή έκβαση του προεκλογικού αγώνα υπέρ των επισήμων υποψηφίων του ΠΑΣΟΚ στους δήμους και στην νομαρχία Δωδ/σου εκφράσθηκε προχθές το βράδυ σε συνεδρίαση της διερυμένης Νομαρχιακής Επιτροπής Νομαρχιακών και Δημοτικών Εκλογών (ΝΕΝΔΕ).

Στην συνεδρίαση έγινε πλήρης ενημέρωση σχετικά με τα όσα συζητήθηκαν στην σύσκεψη του Σαββάτου παρουσία βουλευτών και ακολούθησε μια γενικότερη συζήτηση τόσο για την πορεία των επισήμων υποψηφίων του ΠΑΣΟΚ ➡Σελ. 6

ΤΟ ΟΚΤΩΜΗΝΟ ΙΑΝΟΥΑΡΙΟΥ - ΑΥΓΟΥΣΤΟΥ '98

Μειώθηκαν οι θάνατοι και οι τραυματισμοί από τροχαία ατυχήματα

Μειωμένοι εμφανίζονται οι θάνατοι από τροχαία ατυχήματα στο νησί της Ρόδου στην διάρκεια του οκταμήνου Ιανουαρίου - Αυγούστου 1998 σε σύγκριση με το αντίστοιχο χρονικό διάστημα του 1997 και το ίδιο ισχύει και για τους σοβαρούς τραυματισμούς γεγονός που αποδεικνύει ότι αφ' ενός οι οδηγοί έγιναν περισσότερο προσεκτικοί και αφ' ετέρου ότι απέδωσαν σημαντικά τα μέτρα που λαμβάνει η Τροχαία Ρόδου ➡Σελ. 6

ΛΟΓΩ ΚΑΙ ΤΗΣ ΠΡΟΕΚΛΟΓΙΚΗΣ ΠΕΡΙΟΔΟΥ

Η ΓΕΝΙΚΗ ΣΥΝΕΛΕΥΣΗ ΔΗΜΟΤΙΚΩΝ ΥΠΑΛΛΗΛΩΝ ΠΕΤΥΧΕ ΤΟΥΣ ΣΤΟΧΟΥΣ ΤΗΣ

Επιτυχής χαρακτηρίσθηκε η χθεσινή έκτακτη γενική συνέλευση των μονίμων υπαλλήλων του Δήμου Ροδίων, αφού κατόρθωσαν να αποσπάσουν την υπόσχεση του δημάρχου κ. Γ. Γιαννόπουλου, ότι θα ικανοποιήσει το πάγιο αίτημά τους, που δεν είναι άλλο από την καταβολή του πριμ παραγωγικότητας για τα έτη 1993 έως και 1996 αφού από το 1997 τους καταβάλλεται πλέον κανονικά κάθε μήνα.

ΑΠΕΣΠΑΣΕ ΥΠΟΣΧΕΣΕΙΣ ΓΙΑ ΤΗΝ ΙΚΑΝΟΠΟΙΗΣΗ ΟΙΚΟΝΟΜΙΚΩΝ ΑΙΤΗΜΑΤΩΝ

Στην Γ.Σ. συμμετείχαν περισσότεροι από 200 μόνιμοι δημοτικοί υπάλληλοι όλων των κλάδων, ➡Σελ. 6

Ο ΓΙΑΝΝΗΣ ΠΑΝ. ΠΑΠΠΟΥ

ΚΑΤΕΡΡΙΨΕ ΤΑ ΡΕΚΟΡ ΤΩΝ ΒΑΘΜΟΛΟΓΙΩΝ ΣΤΟ ΝΟΜΟ ΣΤΙΣ ΓΕΝΙΚΕΣ ΕΞΕΤΑΣΕΙΣ

ΕΙΣΗΧΘΗ ΣΤΗΝ ΙΑΤΡΙΚΗ ΑΘΗΝΩΝ ΑΛΛΑ ΣΠΟΥΔΑΖΕΙ ΗΔΗ ΣΤΟ ΜΟΝΑΧΟ

Μέσα στην γενική σύγχυση, την βιασύνη, τους ενθουσιασμούς και τις λύπες, απαρατήρητο πέρασε, κυρίως από τα ΜΜΕ, ένα πολύ σημαντικό γεγονός, σχετιζόμενο με τα αποτελέσματα των γενικών εξετάσεων και την εισαγωγή σπουδαστών στα ΑΕΙ και ΤΕΙ της χώρας.

Ενα Ροδιτόπουλο, γόνος μίας των μεγαλύτερων οικογενειών, ο Γιάννης Παναγ.



Ο Γιάννης Π. Πάππου

Πάππου, ήρθε πρώτος μεταξύ των πρώτων στο νομό Δωδ/νήσου στις βαθμολογίες και κατετάγη 40ός στην επιστήμη που επέλεξε, ➡Σελ. 6

ΑΠΟΠΕΙΡΑ ΒΙΑΣΜΟΥ

Από την Αγγλίδα υπήκοο Claire Spencer, ετών 31, καταγγέλθηκε στις αστυνομικές αρχές Καλύμνου, ότι την 25η Ιουλίου 1998 (δηλαδή πριν ενάμισυ μήνα!) ο Ανδρέας Γαλουζής του Μιχαήλ, ετών 28, ➡Σελ. 6

ΓΕΡΜΑΝΙΚΑ
ΦΡΟΝΤΙΣΤΗΡΙΑ ΞΕΝΩΝ ΓΛΩΣΣΩΝ
Αναγνωρισμένα από το κράτος
Μ. ΚΟΝΤΟΥ
ΑΓΓΛΙΚΑ
Διπλωματούχου Πανεπιστημίου Nürnberg Γερμανίας
Γιατί μόνο σ' εμάς και πουθενά αλλού στη Ρόδο;
ΟΙ ΑΡΙΘΜΟΙ ΜΙΛΑΝΕ ΤΗ ΔΙΚΗ ΤΟΥΣ ΓΛΩΣΣΑ ...
ΑΠΟΔΕΔΕΙΓΜΕΝΑ...
1ον
ΣΤΑ ΠΤΥΧΙΑ ΓΛΩΣΣΟΜΑΘΕΙΑΣ
ZERTIFIKAT - MITTELSTUFE
ΤΟΥ ΓΕΡΜΑΝΙΚΟΥ ΙΝΣΤΙΤΟΥΤΟΥ ΓΚΑΙΤΕ
Και LOWER - PROFICIENCY
CAMBRIDGE - MICHIGAN
ΜΕ ΤΑ ΥΨΗΛΟΤΕΡΑ ΠΟΣΟΣΤΑ ΕΠΙΤΥΧΙΑΣ
ΣΕ ΧΡΟΝΟ ΡΕΚΟΡ!!!
Διδάσκουν:
ΓΕΡΜΑΝΙΚΑ:
ΜΕΡΚΟΥΡΗΣ ΚΟΝΤΟΣ
ΑΓΓΛΙΚΑ:
ROBERT DAVIES
1ο Φροντιστήριο: Αγ. Αναργύρων 11Α (κοντά στο Βενετόκλειο)
2ο Φροντιστήριο: Δημ. Αναστασιάδη 81 (Περιοχή Δασκάλων - Ανάληψη)
3ο Φροντιστήριο: Παρισίων 1 & Λονδίνου (Περιοχή Ροδίνι)
ΤΗΛ.: (0241) 35289 - 23973 - 32336

ΣΧΟΛΗ ΧΟΡΟΥ Έλλης Παρασκευή

RODOS PALACE
FITNESS CENTER
25 Χρόνια
έχετε συνδέσει το ξενοδοχείο Rodos Palace
με Γαστρονομικές Απολαύσεις και Άψογη Εξυπηρέτηση
Καιρός για ΑΘΛΗΣΗ & ΥΓΕΙΑ
LifeFitness 9500
Καθημερινά 10.00 - 20.30
RODOS PALACE
Resort Hotel • Convention Center
Λεωφ. Ιαλυσού, Ιξιά
Τηλ.: 25222 (εσωτερικό 5240) & απ' ευθείας γραμμή 97240

Η G.A. FERRIES
ΜΕ ΤΑ ΠΛΟΙΑ ΤΗΣ
DALIANA - ROMILDA
F/B ROMILDA
F/B DALIANA
ΣΥΝΔΕΕΙ ΤΑΚΤΙΚΑ ΤΗΝ ΡΟΔΟ ΜΕ
ΧΑΛΚΗ - ΔΙΑΦΑΝΙ - ΚΑΡΠΑΘΟ - ΚΑΣΟ -
ΣΗΤΕΙΑ & ΗΡΑΚΛΕΙΟ - ΣΑΝΤΟΡΙΝΗ
ΣΑΜΟ - ΧΙΟ - ΜΥΤΙΛΗΝΗ -
ΛΗΜΝΟ - ΑΛΕΞΑΝΔΡΟΥΠΟΛΗ

ΤΑ ΠΡΟΤΥΠΑ ΔΙΔΑΚΤΗΡΙΑ ΞΕΝΩΝ ΓΛΩΣΣΩΝ
ΑΔΕΛΦΕΣ ΗΡΑΚΛΕΙΔΗ
ΡΟΔΟΣ ΓΑΡΙΒΑΛΔΗ 32
ΠΑΡΑΡΤΗΜΑ ΑΦΑΝΤΟΥ
- Δίνουν δυναμικά το παρόν και τοποθετούν μεθοδικά και υπεύθυνα γερά θεμέλια στο μέλλον των σπουδαστών τους.
- Προετοιμάζουν άριστα όλα τα επίπεδα της ΑΓΓΛΙΚΗΣ ΓΛΩΣΣΑΣ.
- Εγγυούνται την είσοδο των σπουδαστών τους σε Ξένα Πανεπιστήμια για όλους τους κύκλους σπουδών
- Αποκτήσετε με άνεση τα πτυχία CAMBRIDGE, (PROFICIENCY - LOWER) και T.O.E.F.L.
- Παρακολουθήστε τα ειδικά τμήματα για την ΑΓΓΛΙΚΗ ΦΙΛΟΛΟΓΙΑ στα Ελληνικά Πανεπιστήμια.
Προσωπική διδασκαλία από τις κ.κ. Μαίρη και Φλώρα Ηρακλείδη.
Εγγραφές 10-1 και 5-8
Πληροφορίες: 21709 - 35350 Ρόδος
53020 Αφάντου

Το Rotisserie σας Προσκαλεί σε Νέες Γαστρονομικές Περιπλανήσεις
Απολαύστε τις γαστρονομικές δημιουργίες του Σεφ Κωνσταντίνου στο διακριτικό περιβάλλον του εστιατορίου "La Rotisserie", στο χώρο όπου η σημασία στη λεπτομέρεια μετατρέπει το δείπνο σε τέχνη.
LA ROTISSERIE
gourmet restaurant
Τραγούδι & Πιάνο
ο Γιάννης Βασιλαράκης
RODOS PALACE
Καθημερινά 20.00-24.30, Λεωφ. Ιαλυσού, Ιξιά, Κρητήριες τηλ. 25222

ΚΙΝΗΜΑΤΟΓΡΑΦΟΙ

ΚΙΝΗΜΑΤΟΓΡΑΦΟΣ «ΡΟΔΟΝ»
Από Τρίτη 1 έως Κυριακή 6 Σεπτεμβρίου
ΩΡΕΣ ΠΡΟΒΟΛΗΣ
08.30-10.30 & 10.30-12.30
ΦΛΕΡΤΑΡΟΝΤΑΣ ΤΗ ΣΥΜΦΟΡΑ
Πιπεράτη και ανάλαφρη κωμωδία του νέου αμερικανικού κιν/φου. Του Νι΄ Ο΄ Ράσελ.
Με τους: Πατρίσια Αρκετ, Μπεν Στίλερ
Πληροφορίες τηλ. 28823
Τη Δευτέρα ο κιν/φος αργεί

«ΤΙΤΑΝΙΑ»
ΚΟΛΟΚΟΤΡΩΝΗ 98
DOLBY STEREO ΤΗΛ. 25876 - 64050
ΑΠΟΓΕΥΜΑ 6.45 μ.μ. ΒΡΑΔΥ: 10 μ.μ.
ΤΗ ΠΑΡΑΣΚΕΥΗ 4 ΣΕΠΤΕΜΒΡΙΟΥ
ΛΕΟΝΑΡΝΤΟ ΝΤΙ ΚΑΠΡΙΟ - ΚΕΗΤ ΓΟΥΙΝΣΛΕΤ
ΤΙΤΑΝΙΚΟΣ TITANIC
Για τελευταία φορά στη μεγάλη οθόνη...

ΚΙΝΗΜΑΤΟΘΕΑΤΡΟ ΜΕΤΡΟΠΟΛ
Τηλέφωνον 28400
ΣΗΜΕΡΑ
ΔΥΟ ΠΡΟΒΟΛΕΣ 8 έως 10 και 10 έως 12 μ.μ.
Ενα ατμοσφαιρικό θρίλερ επιστημονικής φαντασίας από τον νέο ταλαντούχο σκηνοθέτη ΑΝΤΡΙΟΥ ΝΙΚΟΛ. Δείτε αυτή την ταινία και σχεδιάστε και εσείς την γενιά του μέλλοντος.
ΓΚΑΤΤΑΚΑ GATTACA
Πρωταγωνιστούν: ΙΘΑΚ ΧΟΚ
ΟΥΜΑ ΘΕΛΜΑΝ
ΤΗΝ ΠΑΡΑΣΚΕΥΗ 11-9-98
ΟΙ ΤΡΑΚΑΔΟΡΟΙ

Τα πολιτιστικά



Κάνω κριτική δημιουργώντας, και όχι βρίσκοντας λάθη
ΜΙΧΑΗΛ ΑΓΓΕΛΟΣ

Γράφει ο
Κυριάκος Μ. Χονδρός

ΝΑ ΕΠΙΣΤΡΑΦΟΥΝ ΣΤΗΝ ΡΟΔΟ ΟΙ ΑΡΧΑΙΟΛΟΓΙΚΟΙ ΘΗΣΑΥΡΟΙ ΤΗΣ

ΜΠΡΟΣΤΑ στο 2004, η χώρα μας φιλοδοξεί να της επιστραφούν τα Μάρμαρα του Παρθενώνα από το Βρετανικό Μουσείο. Βέβαια οι Εγγλέζοι δεν συμμερίζονται την ελληνική απαίτηση, ούτε παραδέχονται ότι τα μνημεία μας υπέστησαν σοβαρές βλάβες από τις ατυχείς μεθόδους συντήρησης και καθαρισμού.

Ο Βρετανός υπουργός Πολιτισμού Κρις Σμιθ κάπως συμμερίζεται την ανησυχία και τις παρατηρήσεις του συμπατριώτη του ιστορικού και συγγραφέα Σεντ Κλερ, αλλά πιστεύει πως οι φόβοι του είναι υπερβολικοί. Και προσθέτει ότι οι αποκαλύψεις του συμπατριώτη του δεν τον βρίσκουν σύμφωνο και ούτε αποδέχεται την συγκρότηση διεθνούς επιτροπής εμπειρογνωμόνων στο πλαίσιο της UNESCO. Δέχεται πάντως να επισκεφτούν το Βρετανικό Μουσείο εμπειρόγνωμονες που θα ορίσει ο υπουργός Πολιτισμού κ. Ε. Βενιζέλος.

ΑΝΕΞΑΡΤΗΤΑ με την εξέλιξη της υπόθεσης αυτής, η Ρόδος θα πρέπει επί τέλους να αρχίσει να απαιτεί την επιστροφή των δικών της Μνημείων που βρίσκονται σε όλα τα Μουσεία του Κόσμου. Μάλιστα, με την ευκαιρία της επίσκεψης στην Αθήνα του Βρετανού υπουργού, τώρα θα πρέπει να ξεκινήσει η Ρόδος να διεκδικεί την επιστροφή του αρχαιολογικού της θησαυρού. Για παράδειγμα η «Νίκη της Σαμοθράκης», το περίφημο άγαλμα που είναι τοποθετημένο σε ξεχωριστή αίθουσα στο Μουσείο του Λούβρου, είναι έργο του γλύπτη Πυθόκριτου, γιού του Λίνδιου Τιμοχάριου του γλύπτη, που φιλοτέχνησε το ανάγλυφο της πρύμνης στο βράχο της Ακρόπολης της Λίνδου.

Η Λίνδος, η Κάμειρος, η Ιαλυσός, απογυμνώθηκαν, λεηλατήθηκαν καλύτερα από τους «φίλους» και «προστάτες» μας, οι οποίοι πλούτισαν τα Μουσεία τους ξεδιάντροπα. Δανοί, Εγγλέζοι, Γερμανοί, Αμερικανοί, έκλεψαν από νομίσματα μέχρι μεγάλα αγάλματα του αρχαίου ροδιακού κόσμου. Οι δε Τούρκοι, με ευκολία πουλούσαν τα... μάρμαρα για λίγα γρόσια πάλι στους ξένους. Τέλος πάντων, κάποτε θα πρέπει να καταγράψουμε τί υπάρχουν στα ξένα Μουσεία και προέρχονται από την Ρόδο μας.

Δεν επιτρέπεται να μην έχει η Λίνδος τους αρχαιολογικούς θησαυρούς της. Το ίδιο και η Κάμειρος και η Ιαλυσός.

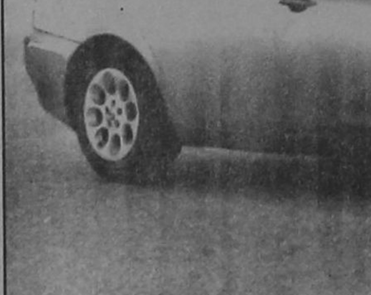

Τμήμα από ενεπίγραφη βάση αγάλματος που θα πρέπει να ανήκει στη Νίκη και που αναπαριστά πρώρα πλοίου. Ανάθημα στην Αθηνά Λινδία για ναυτική νίκη κατά των Τυρρηνών. Ακρόπολη Λίνδου, Α' μισό 3ου αι. π.Χ.

ΤΑ ΣΥΜΙΑΚΑ: ΝΕΑ ΠΑΡΑΓΩΓΗ ΤΟΥ ΛΑΟΓΡΑΦΙΚΟΥ ΑΡΧΕΙΟΥ ΣΥΜΗΣ

ΜΕ 13 έργα της παραδοσιακής - δημοτικής μουσικής της Σύμης, κυκλοφόρησε μια νέα παραγωγή - μουσική έκδοση, με τίτλο «Τα Συμιακά» και περιλαμβάνεται στην σειρά των αυτοτελών εκδόσεων αριθμός 2 του Λαογραφικού Αρχείου της Σύμης. Πρόκειται για ένα καρπό πολύχρονης και πολύμοχθης προσπάθειας που προβάλλει τον Λαϊκό Πολιτισμό της Σύμης και καταγράφει τραγούδια και σκοπούς που θα μείνουν ζωντανά και όχι ξεχασμένα.



Κώστας Κοντός. Ο ερευνητής της μουσικής μας παράδοσης

Η μουσική αυτή εργασία, είναι η τρίτη του Κώστα Κοντού, Συμιακού συγγραφέα, μουσικού και εκδότη του περιοδικού «Σύμη», που αφορά την μουσική παράδοση του νησιού αυτού. Είχαν προηγηθεί «Χοροί και τραγούδια της Σύμης» και «Τραγούδια και σκοποί της Σύμης». Η πρώτη δουλειά από τον Λαϊκό Σύλλογο (1987) και η δεύτερη από το Λαογραφικό Αρχείο.

Στη νέα αυτή παραγωγή που κυκλοφορεί ήδη σε κασέτα (αργότερα σε CD) περιλαμβάνονται 13 έργα: 4 οργανικά και 9 τραγούδια, που επιμελήθηκε με μεράκι και αγάπη ο πρόεδρος του Λαογραφικού Αρχείου Σύμης, Κώσιας Κοντός. Πιο συγκεκριμένα, η παραγωγή αυτή περιλαμβάνει τα ακόλουθα κεφάλαια (σκοποί και χοροί):

1. Σούστα
2. Γαμήλιος σκοπός της αυγής
3. Το τρεχαντηράκι (ή Παναγιούλα)
4. Συρτός Ασσιτζιές
5. Ο βοσκός κι ο βασιλιάς
6. Ο Κουκκουμάς
7. Συλιμβριανός συρτός
10. Συρτός πολίτικος
11. Το παραπονιάρικο
12. Τζερβόδεξος συρτός (ναού)
13. Στον Αη Κωνσταντίνο

Την μουσική επιμελήθηκε ο καλυμνιακής καταγωγής Μανώλης Καρπάθιος, μέλος κι αυτός του Λαογραφικού Αρχείου Σύμης, γνωστός για την προσφορά του σε διάφορες μουσικές εκδόσεις της ελληνικής μουσικής δημώδους και εκκλησιαστικής.

Στο μουσικό αυτό έργο παίζουν 7 επαγγελματίες δεξιοτέχνες της παραδοσιακής μουσικής (Δωδεκανήσιοι ή μη) όπως είναι: ο Γιάννης Κουλιανός, ο τελευταίος δάσκαλος του πανδωδεκανησιακού βιολιού, ο Μιχάλης Γαμπιεράκης, νέος επαγγελματίας βιολιστής από την Πάτμο, ο Γιάννης Γραμματικός, λαούτο, ο Νίκος Καρατάσος, σαντούρι, ο Μιχάλης Ρωμανός, τσαμπούνα, ο Γιώργος Παραγυιός, λαούτο, και η Κωνσταντίνα Καπετανοπούλου, σαντούρι.

ΜΙΚΡΑ ΑΣΙΑ ΚΑΙ ΚΑΣΤΕΛΛΟΡΙΖΟ

Ο Κώσιας Κοντός, δεν περιορίζεται μόνο στην μουσική παράδοση της πατρίδας του, αλλά έχει ασχοληθεί και παρουσιάσει μια ευρύτερη δισκογραφική δουλειά. Ενα δείγμα αυτής της εργασίας του είναι η συμμετοχή του σε τραγούδια και σκοπούς του ακριτικού Καστελλόριζου με τίτλο: «Καστελλόριζο - Δημοτικά Τραγούδια» (1997). Επίσης σε τραγούδια της Δωδεκανήσου και της Μικράς Ασίας. Ακόμα τα τραγούδια της έκδοσης «Η ελληνική Ανατολή», αλλά και με βυζαντινούς ύμνους στην έκδοση «Βυζαντινή μουσική - Υμνοι της Μεγάλης Εβδομάδας». Η εφημερίδα «Ο Συμιακός» γράφοντας για τον Κώσια Κοντό, τονίζει ότι αυτός «αποδεικνύεται για άλλη μια φορά ο θεματοφύλακας της μουσικής παράδοσης της Σύμης, ο ερευνητής που συγκεντρώνει με υπομονή και μεράκι, με πρωτογενή έρευνα, σκοπούς και τραγούδια του νησιού του, ο μοναδικός ειδικός για την μουσική παράδοση της Σύμης». Αυτοί οι άνθρωποι που δουλεύουν στις ακριτικές γωνιές της πατρίδας μας, που στηρίζουν την μουσική παράδοση και το τοπικό στοιχείο, θα πρέπει να στηρίζονται και να προβάλλονται. Κυρίως να στηρίζεται η προσφορά τους. Είναι απαραίτητο ακόμα και σήμερα να συγκεντρώνει κανείς και να διαδίδει την γνήσια παραδοσιακή μουσική και τα τραγούδια. Μια παράδοση που πρέπει να συναντήσουν οι νεότεροι για να γνωρίσουν τον τόπο, τον πολιτισμό, την ιστορία...

ΤΟ ΦΕΣΤΙΒΑΛ ΤΗΣ ΣΥΜΗΣ

Η δεύτερη εκδήλωση του Φεστιβάλ της Φλωρεντίας θα γίνει την Κυριακή 6 Σεπτεμβρίου στην Πλατεία του Χωριού στην Σύμη. Θα ακουστούν παλικά τραγούδια με τους «Two pisces in alto mare».

Enzo Mileo και Mario Soldato.

Η είσοδος είναι ελεύθερη.

Η εκδήλωση εντάσσεται στο Ευρωπαϊκό Πρόγραμμα «Καλειδοσκόπιο '98» μέσω του οποίου το Φεστιβάλ της Σύμης συνδέθηκε με τα Φεστιβάλ του Φράιμπουργκ και της Φλωρεντίας.

Πληρ. στο τηλ. 0241 - 72444.

Αναδρομή στο Παρελθόν

«η δημοκρατική της Ρόδου»

Πριν 12 χρόνια

Παρασκευή 5 Σεπτεμβρίου 1986

Δραματικές ώρες πέρασε προχθές τη νύκτα το νησί μας (όπως εμμέσως πλην σαφώς άφηνε και χθες η «δ» να εννοηθεί» εξαιτίας του ενδεχομένου προκλήσεως επεισοδίων με αφορμή την εδώ παρουσία αμερικάνικου πολεμικού σκάφους, ενώ χρειάσθηκαν, όπως είμαστε σε θέση να γνωρίζουμε, λεπτοί χειρισμοί για να αποφευχθεί διπλωματικό επεισόδιο με το ΝΑΤΟ (στο οποίο είναι ενταγμένο το πλοίο) και τις ΗΠΑ.

Είναι εκτός πάσης αμφιβολίας ότι η εδώ ξαφνική άφιξη του υπουργού Αιγαίου κ. Κοσμά Σφυρίου συντέλεσε τα μέγιστα α) στην εκούσια και οριστική διάλυση όλων των διαδηλωτών και β) στο να καταστεί «προς πάσαν κατεύθυνσιν», σαφές, ότι τα πράγματα είναι πιο δύσκολα για την εξωτερική πολιτική και την ασφάλεια της χώρας από ό,τι «εκ πρώτης όψεως δείχνουν», όπως δήλωσε υπεύθυνη πηγή προς την «δ».

Αυτός είναι προφανώς και ο λόγος που η υπεύθυνη κυβέρνηση είχε καταστήσει σαφές (σύμφωνα με απόλυτα έγκυρες πληροφορίες μας) ότι «αν δεν βγουν έξω οι ναύτες τα σπασμένα θα πληρώσουν ο υπουργός Αιγαίου, ο νομάρχης Δωδ/νήσου και ο δήμαρχος Ροδίων».

ALFA 156.
Η ΔΥΝΑΜΗ ΣΕ ΑΠΟΛΥΤΟ ΕΛΕΓΧΟ.

● 1.6 T.S. 16V-120 HP - 200 km/h ● 1.8 T.S. 16V-144 HP - 210 km/h ● 2.0 T.S. 16V-155 HP - 216 km/h ● 2.5 V6 24V -190 HP - 230 km/h

Είναι δύναμη... είναι έλεγχος... είναι Alfa Romeo... είναι η μεγάλη μπερλίνα που δίνει νέα διάσταση στην έννοια του σπορ αυτοκινήτου. Alfa 156. Γεννήθηκε για να κάνει τη διαφορά... και δεν το κρύβει γιατί, όπως κάθε Alfa Romeo, είναι σχεδιασμένη για να ικανοποιεί τις αισθήσεις του οδηγού. Η τελευταία λέξη της τεχνολογίας με πανίσχυρους κινητήρες, κορυφαίους στην κατηγορία τους. Η πρώτη αίσθηση του οδηγού είναι ότι έχει τα πάντα σε απόλυτο έλεγχο. Κυκλικά όργανα, ιδανική θέση οδήγησης, ανατομικά καθίσματα, εξαιρετική ποιότητα υλικών, άφογο φινίρισμα. Το εκπληκτικό κράτημα στο δρόμο εγγυάται η πλήρης ισορροπία της εμπρόσθιας ιεράρχευρης ανάρτησης με την πίσω ανάρτηση τύπου Mc Pherson. Τα αποτελεσματικά φρένα της είναι εφοδιασμένα με ABS ενεργών αισθητήρων και EBD. Η αίσθηση ασφάλειας ολοκληρώνεται με τους δύο αερόσακους, τις ζώνες ασφαλείας με προεντατήρες και το Σύστημα Πρόληψης Πυρκαϊάς (FPS). Πάνω απ' όλα όμως, η πραγματική δύναμη της Alfa 156 είναι ο απόλυτος έλεγχός της και η προβλέψιμη συμπεριφορά της ακόμα και στο... απρόβλεπτο. Ένα αυτοκίνητο αφιερωμένο στους ενθουσιώδεις οδηγούς. Alfa 156. Η δύναμη σε απόλυτο έλεγχο.

AUTORODOS A.E.
ΑΥΣΤΡΑΛΙΑΣ 60. ΡΟΔΟΣ, ΤΗΛ: 0241-27421

ΑΔΕΣΜΕΥΤΟΣ ΤΥΠΟΣ (Μήτσης):Αποτύχαμε ομολογεί ο Ακης,ενώ το ΠΑΣΟΚ γιορτάζει τα γενέθλιά του.

ΑΔΕΣΜΕΥΤΟΣ ΤΥΠΟΣ (Ρίζος):Το χρυσάφι του Μάρκος και ο Μητροπολίτης. Βούτηξαν και δισκοπότηρο του Αγίου Ορους αξίας 3,5 δις.

ΑΘΗΝΑΙΚΗ:Κωφάλαλος ο Κωστάκης μετά το άδειασμα του προέδρου της Ν.Δ. απο τον επίτιμο.

ΑΚΡΟΠΟΛΙΣ:Οκτώ Ελληνες νεκροί στην τραγωδία της Swissair.Διακόσιοι είκοσι εννέα επιβαίνοντες βρήκαν φρικτό θάνατο απο την πτώση του MD-11.

ΑΠΟΓΕΥΜΑΤΙΝΗ:Θρίλερ οικονομικό.Χοντρό παιχνίδι με τη ΧΙΟΣ Μπάνκ.

Η ΑΥΓΗ:Σκληρότερη ληστεία με πρόσχημα την κρίση.Ο πρωθυπουργός σήμερα και αύριο στη Θεσσαλονίκη.

ΑΥΡΙΑΝΗ:Ανεπιθύμητοι οι πολιτικοί στο Καστελλόριζο.

Η ΒΡΑΔΥΝΗ: Βουτιά θανάτου.Οκτώ Ελληνες στο μαύρο κατάλογο.Για 229 επιβάτες του MD-11 Μακ Ντόνελ-Ντάγκλας της "Swissair".

ΕΘΝΟΣ: 1.850 έξτρα προσλήψεις στο Δημόσιο. Ξαφνικός μποναμάς για τους επιλαχόντες του '95.

ΕΛΕΥΘΕΡΗ ΩΡΑ:Θα μιλήσει στην Δ.Ε.Θ. αλλά θα είναι σις...Βριξέλλες.Ο στόχος της Ο.Ν.Ε. "σύμβουλος" στην ομιλία του πρωθυπουργού.

ΕΛΕΥΘΕΡΟΣ: Ράπισμα στους πολιτικούς.Είστε ανεπιθύμητοι-πλήν του Αβραμόπουλου- διαμηνύει το ακρπικό Καστελόριζο.

ΕΛΕΥΘΕΡΟΣ ΤΥΠΟΣ: Εποχικοί τριετούς θητείας.Ατυπη μονιμοποίηση για τους συμβασιούχους ορισμένου χρόνου.

ΕΛΕΥΘΕΡΟΤΥΠΙΑ: 229 τραγωδίες 8 ελληνικές. Βραχυκύκλωμα η πιθανή αιτία, πλήγμα σε μια "ασφαλή εταιρία".

Η ΕΞΟΥΣΙΑ: Μαχαίρια στη ΝΔ,ενώ ο Κ. Καραμανλής συνεχάζει να σιωπά.

ΕΣΤΙΑ: Το χαμένο έτος της προετοιμασίας.Τους τα έφαλλε ο Σάμαρανκ.

Η ΚΑΘΗΜΕΡΙΝΗ: Εκτός κάθε προβλέψεως οι κινήσεις των αγορών.Σε πτώση Γουόλ,Ευρώπη, Σοφοκλέους.

Ο ΛΟΓΟΣ: Μόνιμοι 30.000 συμβασιούχοι του δημοσίου.

ΤΑ ΝΕΑ: Τρομάζει η νέα ανεξήγητη τραγωδία.Καλός καιρός, καλή εταιρία, καλά αεροπλάνα.

ΝΙΚΗ: Πτώση θανάτου.Τραγωδία πάνω απο τον Ατλαντικό.Και 8 Ελληνες ανάμεσα στους 215 επιβάτες του μοιραίου αεροσκάφους.

ΤΥ ΠΡΟΓΡΑΜΜΑ

ΕΤ

- 07.20 ΚΑΛΛΙΤΕΧΝΙΚΟ ΠΑΤΙΝΑΖ
- 08.20 ΣΑΡΑΝΤΑ ΧΡΟΝΙΑ ΜΕΤΑ
- 09.20 ΞΕΝΗ ΤΑΙΝΙΑ
- 11.00 ΠΑΙΔΙΚΟ ΠΡΟΓΡΑΜΜΑ
- 11.30 ΤΟ ΤΑΞΙΔΙ ΤΟΥ ΑΛΜΠΑΤΡΟΣ
- 11.45 ΡΟΜΠΕΝ ΤΩΝ ΔΑΣΩΝ
- 12.15 ΔΟΝ ΚΙΧΩΤΗΣ
- 12.45 ΚΑΡΟΥΖΕΛ
- 13.30 **ΕΙΔΗΣΕΙΣ**
- 13.40 ΠΟΡΤΡΕΤΑ ΗΘΟΠΟΙΩΝ: ΟΡΕΣΤΗΣ ΜΑΚΡΗΣ
- 14.25 ΓΚΡΑΝ ΠΡΙ ΣΤΙΒΟΥ
- 19.00 Η ΥΓΕΙΑ ΜΕΣΑ ΑΠΟ ΤΟ ΚΟΥΝΓΚ ΦΟΥ
- 19.30 ΑΝΑΚΑΛΥΠΤΩ
- 18.00 ΕΥΡΩΠΑΪΚΟ ΠΡΩΤΑΘΛΗΜΑ ΠΟΔΟΣΦΑΙΡΟΥ
- 22.00 ΕΛΛΗΝΙΚΗ ΤΑΙΝΙΑ
- 22.00 ΞΕΝΗ ΤΑΙΝΙΑ
- 11.00 **ΕΙΔΗΣΕΙΣ**
- 24.00 ΞΕΝΗ ΤΑΙΝΙΑ
- 01.10 ΛΟΝΔΙΝΟ, ΩΡΑ ΜΗΔΕΝ
- 02.00 ΞΕΝΗ ΤΑΙΝΙΑ
- 03.20 ΟΠΩΣ ΜΑΣ ΑΡΕΣΕΙ
- 04.20 ΜΟΥΣΙΚΟ ΠΡΟΓΡΑΜΜΑ
- 05.50 ΕΝΤΡΟΠΙΑ

MEGA

- 07.00 ΡΑΔΙΟ ΑΓΑΠΗ ΜΟΥ
- 07.30 ΑΠΟ ΜΙΚΡΟΣ ΣΤΑ ΒΑΣΑΝΑ
- 08.00 ΙΠΤΑΜΕΝΟΙ ΔΕΙΝΟΣΑΥΡΟΙ
- 08.20 ΣΚΟΥΜΠΙ ΝΤΟΥ
- 08.40 ΦΛΙΝΤΣΤΟΟΥΝΣ
- 09.10 ΝΤΙΣΝΕΪ ΚΛΑΜΠ
- 10.20 ΞΕΝΗ ΤΑΙΝΙΑ
- 12.00 ΔΡ ΚΟΥΙΝ: ΜΟΝΗ ΣΤΗΝ ΑΓΡΙΑ ΔΥΣΗ
- 13.00 ΠΑΛΛΙΡΟΪΚΑ ΚΥΜΑΤΑ
- 14.00 **ΕΙΔΗΣΕΙΣ**
- 14.20 ΓΥΝΑΙΚΕΣ
- 15.30 ΠΑΝΤΡΕΜΕΝΟΙ ΜΕ ΠΑΙΔΙΑ
- 16.00 ΞΕΝΗ ΤΑΙΝΙΑ
- 17.30 ΜΑΤΙΕΣ ΣΤΑ ΓΕΓΟΝΟΤΑ
- 17.50 ΕΛΛΗΝΙΚΗ ΤΑΙΝΙΑ
- 19.30 ΚΛΗΡΩΣΗ ΛΟΤΤΟ-ΠΡΟΤΤΟ
- 20.00 **ΚΕΝΤΡΙΚΟ ΔΕΛΤΙΟ ΕΙΔΗΣΕΩΝ**
- 21.00 ΕΛΛΗΝΙΚΗ ΤΑΙΝΙΑ
- 22.50 ΞΕΝΗ ΤΑΙΝΙΑ
- 00.15 **ΕΙΔΗΣΕΙΣ**
- 00.50 ΞΕΝΗ ΤΑΙΝΙΑ
- 03.00 ΧΑΜΕΝΟΙ ΣΤΟ ΔΙΑΣΤΗΜΑ
- 03.30 ΤΑΞΙΔΙΩΤΕΣ ΣΤΟ ΧΡΟΝΟ
- 04.00 ΞΕΝΗ ΤΑΙΝΙΑ
- 05.30 ΟΙ ΓΚΑΦΑΤΖΗΔΕΣ ΤΟΥ ΔΙΑΣΤΗΜΑΤΟΣ
- 06.00 ...ΚΑΙ ΕΖΗΣΑΝ ΑΥΤΟΙ ΧΕΙΡΟΤΕΡΑ
- 06.30 ΣΩΜΑΤΟΦΥΛΑΚΑΣ ΣΥΜΦΟΡΑΣ

FILM NET

- 06.15 Ο ΝΙΚΗΤΗΣ
- 08.00 ΕΡΩΤΙΚΗ ΠΡΟΘΕΣΜΙΑ
- 10.00 ΤΡΕΛΕΣ ΣΤΗΝ ΚΑΤΑΣΚΗΝΩΣΗ
- 12.00 ΟΙ ΒΙΡΤΟΥΟΖΟΙ
- 14.00 ΡΙΨΟΚΙΝΔΥΝΟ ΠΑΙΧΝΙΔΙ
- 16.00 ΦΟΝΙΚΑ ΧΕΙΛΗ
- 18.00 ΔΙΑΜΑΝΤΙΑ ΚΑΙ ΑΙΜΑ
- 20.00 Η ΠΡΟΣΤΥΧΗ ΜΑΙΡΗ ΚΑΙ Ο ΤΡΕΛΟΣ ΛΑΡΥ
- 22.00 ΜΑΤΙΛΝΤΑ
- 24.00 ΟΙ ΜΑΓΙΣΣΕΣ
- 01.45 ΔΙΕΣΤΡΑΜΜΕΝΕΣ
- 03.25 ΡΕΝΤΙΚΟΥΛΟ, Ο ΠΕΡΙΓΕΛΟΣ ΤΗΣ ΑΥΛΗΣ

NET

- 08.00 ΕΚΠΑΙΔΕΥΤΙΚΗ ΤΗΛΕΟΡΑΣΗ
- 11.00 ΜΕ ΤΟ ΒΛΕΜΜΑ ΣΤΡΑΜΜΕΝΟ ΣΤΗ ΓΗ
- 12.00 ΜΕ ΑΡΕΤΗ ΚΑΙ ΤΟΛΜΗ
- 12.30 ΓΟΥΙΚΕΝΤ
- 13.00 ΙΔΑΙΟΝ ΑΝΤΡΟΝ
- 13.30 ΑΚΟΛΟΥΘΩΝΤΑΣ ΤΑ ΠΑΛΙΑ ΣΗΜΑΔΙΑ... ΣΤΟΝ ΠΟΝΤΟ
- 14.00 ΤΑ ΒΟΥΝΑ ΤΗΣ ΕΛΛΑΔΑΣ
- 14.30 ΤΟ ΥΓΡΟ ΣΤΟΙΧΕΙΟ
- 15.00 **ΕΙΔΗΣΕΙΣ**
- 15.15 ΕΛΛΗΝΙΚΗ ΤΑΙΝΙΑ
- 16.30 ΣΤΗ ΣΜΥΡΝΗ... ΧΡΟΝΙΑ ΑΡΓΟΤΕΡΑ
- 17.00 Ο ΑΟΡΑΤΟΣ ΚΟΣΜΟΣ ΤΩΝ ΜΙΚΡΟΒΙΩΝ
- 18.00 **ΕΙΔΗΣΕΙΣ**
- 18.15 ΕΞΩΓΗΙΝΟΙ ΑΠΟ ΤΟΝ ΑΡΗ
- 19.15 ΕΛΛΗΝΙΚΗ ΤΑΙΝΙΑ
- 21.00 **ΕΙΔΗΣΕΙΣ**
- 21.45 ΞΕΝΗ ΤΑΙΝΙΑ
- 23.45 WEEKEND
- 24.00 **ΕΙΔΗΣΕΙΣ**
- 00.15 ΟΔΟΝΤΟΒΟΥΡΤΣΑ
- 02.10 ΤΑ ΠΑΝΤΑ ΓΥΡΩ ΑΠΟ ΤΟ ΣΕΞ
- 03.10 ΜΕΣΑΝΥΧΤΑ ΚΑΙ ΚΑΤΙ
- 04.10 ΔΙΑ ΤΑΥΤΑ
- 05.10 ΣΕΛΙΔΕΣ ΤΟΥ ΣΑΒΒΑΤΟΥ
- 06.30 ΚΟΙΝΟΒΟΥΛΙΟ
- 07.30 ΓΟΥΪΚΕΝΤ

ANT1

- 06.20 ΟΙ ΕΙΔΗΣΕΙΣ ΤΟΥ CBS
- 06.45 ΤΗΛΕΜΑΡΚΕΤΙΝΓΚ
- 07.00 ΠΕΡΑ ΑΠΟ ΤΟ ΟΥΡΑΝΙΟ ΤΟΞΟ
- 07.30 Ο ΣΑΝ ΡΙΟ ΚΑΙ Η ΠΑΡΕΑ ΤΟΥ
- 08.00 ΝΙΤΖΑ ΡΟΜΠΟΤ
- 08.30 ΙΚ Ο ΤΡΕΛΟΓΑΤΟΣ
- 09.00 ΙΠΤΑΜΕΝΟΙ ΔΡΑΚΟΙ
- 09.30 Ο ΓΑΛΑΖΙΟΣ ΣΙΦΟΥΝΑΣ
- 10.00 ΜΠΙΣΤΟΥΟΡΣ
- 10.30 ΧΕΛΩΝΕΣ ΝΙΤΖΑ ΕΝ ΔΡΑΣΕΙ
- 11.00 ΒΙ ΑΡ ΤΡΟΥΠΕΡΣ
- 11.30 ΚΡΥΜΜΕΝΟΣ ΘΗΣΑΥΡΟΣ
- 13.00 ΣΟΥΠΕΡ ΣΑΒΒΑΤΟ
- 14.00 **ΕΙΔΗΣΕΙΣ**
- 14.20 ΠΡΙΝ ΧΤΥΠΗΣΕΙ ΤΟ ΚΟΥΔΟΥΝΙ
- 14.45 ΜΟΕΣΑ
- 15.20 MODELS INC
- 16.15 ΞΕΝΗ ΤΑΙΝΙΑ
- 18.00 **ΕΙΔΗΣΕΙΣ**
- 18.05 ΞΕΝΗ ΤΑΙΝΙΑ (ΣΥΝ.)
- 18.15 ΕΛΛΗΝΙΚΗ ΤΑΙΝΙΑ
- 20.00 **ΕΙΔΗΣΕΙΣ**
- 21.00 60'' ΜΕ ΤΟΝ ΑΡΗ ΣΤΑΘΑΚΗ
- 21.05 ΕΛΛΗΝΙΚΗ ΤΑΙΝΙΑ
- 23.05 ΕΛΛΗΝΙΚΗ ΤΑΙΝΙΑ
- 00.15 **ΕΙΔΗΣΕΙΣ**
- 00.40 ΕΛΛΗΝΙΚΗ ΤΑΙΝΙΑ (ΣΥΝ.)
- 01.20 ΞΕΝΗ ΤΑΙΝΙΑ
- 03.00 ΤΗΛΕΜΑΡΚΕΤΙΝΓΚ
- 03.30 ΞΕΝΗ ΤΑΙΝΙΑ
- 04.50 ΞΕΝΗ ΤΑΙΝΙΑ

ΗΜΕΡΗΣΙΑ ΕΦΗΜΕΡΙΔΑ
η δημοκρατική της Ρόδου
Ετος ιδρύσεως 1982
Θεμιστοκλέους Σοφούλη 77
Ταχ. Θυρίδα 339 85100 Ρόδος
Εκδότης - ιδιοκτήτης - διευθυντής:
ΒΑΣΙΛΗΣ Δ. ΑΘΑΝΑΣΙΟΥ
Τηλέφωνα: 28728, 34722, 76655, 37500, 26728, 27919
Telefax: 37333

Η ταυτότητα της Ημέρας

Καιρός

Γενική πρόγνωση καιρού για σήμερα Σάββατο 5/9/1998. Σε ολόκληρη τη χώρα προβλέπεται αίθριος καιρός και μόνο το απόγευμα στη κεντρική και βόρεια Ελλάδα θα αναπτυχθούν τοπικές νεφώσεις και υπάρχει πιθανότητα να εκδηλωθούν σποραδικές καταιγίδες στα Βόρεια ορεινά. Οι άνεμοι θα πνέουν Βόρειο-Βορειοδυτικοί ασθενείς μέχρι μέτριοι και στο νότιο Αιγαίο τοπικά ισχυροί. Η θερμοκρασία θα κυμανθεί στα Βόρεια από 14 έως 27 βαθμούς στα υπόλοιπα Ηπειρωτικά από 17 έως 32 και στα νησιά από 20 έως 29 βαθμούς Κελσίου.

Αεροπορικά δρομολόγια

ΠΤΗΣΕΙΣ ΟΛΥΜΠΙΑΚΗΣ

ΡΟΔΟΣ - ΑΘΗΝΑ: 07.05, 11.05, 20.30, 00.15 (καθημερινά)

ΡΟΔΟΣ - ΚΑΡΠΑΘΟΣ: 10.30 (Δευτέρα, Τετάρτη, Παρασκευή, Κυριακή) 10.30 και 12.40 (Κυριακή)

07.00, 09.45, 15.30, 17.40 (Τρίτη, Πέμπτη, Σάββατο)

ΡΟΔΟΣ - ΚΑΣΟΣ: 12.40 (Δευτέρα, Τετάρτη, Παρασκευή, Κυριακή), 07.00 (Τρίτη, Πέμπτη, Σάββατο)

ΡΟΔΟΣ - ΚΑΣΤΕΛΛΟΡΙΖΟ: 08.10 (Δευτέρα, Τετάρτη, Παρασκευή, Κυριακή), 11.55 (Τρίτη, Πέμπτη, Σάββατο)

ΡΟΔΟΣ - ΗΡΑΚΛΕΙΟ: 21.10 (Δευτέρα, Τετάρτη, Παρασκευή, Κυριακή) 22.55 (Σάββατο)

ΡΟΔΟΣ - ΘΕΣΣΑΛΟΝΙΚΗ: 20.05, (Τρίτη, Πέμπτη)

ΡΟΔΟΣ - ΜΥΚΟΝΟΣ: 20.45 (Τετάρτη, Παρασκευή, Κυριακή)

ΡΟΔΟΣ - ΚΩΣ: 19.50 (Τρίτη, Πέμπτη, Σάββατο)

ΡΟΔΟΣ - ΣΑΝΤΟΡΙΝΗ: 22.15 (Δευτέρα, Τετάρτη, Πέμπτη), 22.55 (Σάββατο)

ΠΤΗΣΕΙΣ AIR GREECE

ΡΟΔΟΣ - ΑΘΗΝΑ: καθημερινά 07.45 και 11.15

ΡΟΔΟΣ - ΘΕΣΣΑΛΟΝΙΚΗ: 23.15 (Δευτέρα, Παρασκευή, Σάββατο, Κυριακή)

Καθημερινές πτήσεις για **Θεσσαλονίκη** μέσω **Αθηνών** ώρα αναχώρησης από **Αθήνα** 09.30

ΡΟΔΟΣ - ΗΡΑΚΛΕΙΟΝ: καθημερινά μέσω Αθηνών **ΡΟΔΟΣ - ΑΘΗΝΑ** 7. 45 και **ΑΘΗΝΑ - ΗΡΑΚΛΕΙΟ** 10.00

ΡΟΔΟΣ - ΑΘΗΝΑ 11.15 και **ΑΘΗΝΑ - ΗΡΑΚΛΕΙΟ** 14.00

ΡΟΔΟΣ - ΧΑΝΙΑ: καθημερινά μέσω Αθηνών **ΡΟΔΟΣ - ΑΘΗΝΑ** 11.15 και **ΑΘΗΝΑ - ΧΑΝΙΑ** 14.00

Φαρμακεία

ΣΗΜΕΡΑ: διημερεύει το φαρμακείο ΜΑΝΩΛΑΣ ΕΜΜ. Δημοκρατίας 13 (δίπλα στον κινημ. Παλλάς), τηλ. 77680

ΣΗΜΕΡΑ : διανυκτερεύει το φαρμακείο ΣΤΑΜΑΤΙΟΥ - ΔΙΑΚΟΣΑΒΒΑΣ, Α. Σεφέρη 80 (Εμπ. Κέντρο Μήδεια) τηλ. 64206

ΣΑΒΒΑΤΟ
5 ΣΕΠΤΕΜΒΡΙΟΥ 1998
ΖΑΧΑΡΙΟΥ & ΕΛΙΣΑΒΕΤ ΓΟΝΕΩΝ ΤΟΥ ΠΡΟΔΡΟΜΟΥ
Ανατολή ηλίου 5.58
Δύση ηλίου 6.49
ΣΕΛΗΝΗ 15 ΗΜΕΡ.

Ακτοπλοϊκά δρομολόγια

ΜΑΡΙΝΑ: Απόπλους 16:00 για Κω, Κάλυμνο, Λέρο, Πάτμο, Πειραιά

ΙΑΛΥΣΟΣ: Απόπλους 17:00 για Κω, Αστυπάλαια, Πειραιά

ΡΟΜΙΛΝΤΑ: Απόπλους 19:00 για Κω, Σάμο, Χίο, Μυτιλήνη, Λήμνο, Αλεξανδρούπολη

Λαϊκές αγορές

Τετάρτη: στην οδό Βύρωνος (πίσω από το Στάδιο).

Πέμπτη: στην οδό Διαγοριδών.

Παρασκευή: Στην οδό Θεσ/νίκης Ανάληψη.

Σάββατο: στον Αγιο Δημήτριο.

Καύσιμα

ΣΗΜΕΡΑ:

Διανυκτερεύον πρατήριο καυσίμων ΤΕΧΑΚΟ Αλ. Γκινάκης Αυστραλίας 58 Περιοχή Κόβα

Δέχονται το κοινό

- **ΠΕΡ/ΚΟΣ Δ/ΝΤΗΣ ΔΩΔ/ΣΟΥ** δέχεται Τρίτη & Πέμπτη 11:00 - 13:00.
- **ΝΟΜΑΡΧΗΣ** δέχεται το κοινό κάθε Τρίτη & Πέμπτη από 11.00 - 13.00
- **ΔΗΜΑΡΧΟΣ** Ρόδου δέχεται το κοινό κάθε Τετάρτη από 12.00 - 13.00
- **Ο Αντ/ρχος κ. Μαρτίνος Κανελάκης** δέχεται το κοινό ύστερα από ραντεβού
- **Ο Αντ/ρχος κ.Κ. Σκανδαλίδης** δέχεται κάθε Τρίτη - Πέμπτη από 13.00 - 14.00
- **Ο Αντ/ρχος κ. Αντώνης Αλαβέρας** δέχεται το κοινό Τρίτη και Πέμπτη 13.00 -14.00

Συνάλλαγμα

	ΑΓΟΡΑ	ΠΩΛΗΣΗ
ΔΟΛΛΑΡΙΟ Η.Π.Α	299.9970	301.8030
ΕΥΡΩΠΑΪΚΗ ΝΟΜ.ΜΟΝ.	339.3390	341.3810
ΜΑΡΚΟ ΓΕΡΜΑΝΙΑΣ	172.4060	173.4440
ΦΡΑΓΚΟ ΓΑΛΛΙΑΣ	051.4290	051.7390
ΛΙΡΑ ΑΓΓΛΙΑΣ-ΣΚ	501.1920	504.2080
ΛΙΡΑ ΔΗΜ.ΙΡΛΑΝΔΙΑΣ	432.6980	435.3020
ΦΡΑΓΚΟ ΒΕΛΓΙΟΥ	008.3593	008.4097
ΦΙΟΡΙΝΙ ΟΛΛΑΝΔΙΑΣ	152.7900	153.7100
ΛΙΡΕΤΑ ΙΤΑΛΙΑΣ	017.4600	017.5660
ΣΕΛΛΙΝΙ ΑΥΣΤΡΙΑΣ	024.4960	024.6440

	ΑΓΟΡΑ	ΠΩΛΗΣΗ
ΚΟΡΩΝΑ ΔΑΝΙΑΣ	045.2660	045.5380
ΚΟΡΩΝΑ ΣΟΥΗΔΙΑΣ	037.5890	037.8150
ΜΑΡΚΟ ΦΙΝΛΑΝΔΙΑΣ	056.6690	057.0110
ΠΕΣΕΤΑ ΙΣΠΑΝΙΑΣ	002.0310	002.0430
ΕΣΚΟΥΔΟ ΠΟΡΤΟΓΑΛΙΑΣ	001.6820	001.6920
ΓΙΕΝ ΙΑΠΩΝΙΑΣ	221.3840	222.7160
ΦΡΑΓΚΟ ΕΛΒΕΤΙΑΣ	209.2900	210.5500
ΚΟΡΩΝΑ ΝΟΡΒΗΓΙΑΣ	038.7530	038.9870
ΛΙΡΑ ΚΥΠΡΟΥ	582.2480	585.7520
ΔΟΛΛΑΡΙΟ ΚΑΝΑΔΑ	195.2130	196.3870
ΔΟΛΛΑΡΙΟ ΑΥΣΤΡΑΛΙΑΣ	177.0970	178.1630

Χρήσιμα Τηλέφωνα

Άμεση δράση	100	Βλάβες ΔΕΗ	125
Πυροσβεστική	23333	Πληρ. ΟΤΕ	131
Νοσοκομείο	22222	Ώρα	141
Οδική Ασφάλεια:		Φαρμακεία (Διημερ.-Διαν.)	107
EXRESS SERVICE	154	ΠΡΟ-ΠΟ • ΛΟΤΤΟ	111
HELLAS SERVICE	157	ΡΟΔΑ	26300
Ράδιο Ταξί	64712	ΚΤΕΥΛ	27706
Αστυν. Διεύθυνση	27653	ΕΒΕΔ	22281
Ασφάλεια	23294	Δικηγορικός Σύλλογος	27469
Τμήμα Τάξης	23849	Εμπορικός Σύλλογος	35255
Τροχαία	26480	Ολυμπιακή - Κρατήσεις	24555
Λιμεναρχείο	28888	ΔΑΝΕ	77070
Δασαρχείο	191	ΙΚΑ	64912
Τελωνείο	27703	ΤΑΞΥ	68701-3
Υγειονομείο	26666	ΟΑΕΔ	23265
Μητρόπολη	23274	Εργατικό Κέντρο	24730
Νομαρχία	74000	Αρχαιολογία	34719
Δήμος Ρόδου	30113	Περιφ. Δ/ντής	38174 - 38175
Βλάβες ΟΤΕ	121	AIRGREECE	36095

ΕΣΩΤΕΡΙΚΕΣ ΕΙΔΗΣΕΙΣ

ΤΙΣ ΑΠΟΨΕΙΣ ΤΩΝ ΗΠΑ ΕΞΕΦΡΑΣΕ Ο ΜΠΕΡΝΣ

Αθήνα 04 (ΑΠΕ)

"Πιστεύουμε ότι η λύση του κυπριακού προβλήματος πρέπει να είναι μια ενωμένη σε διζωνική, δικοινοτική και ομοσπονδιακή βάση Κύπρος και ότι ο λαός της Κύπρου θα πρέπει να είναι ικανός να ζήσει μαζί, να εργαστεί και να έχει οικονομικές δοσοληψίες έτσι ώστε κάθε ένας να ευημερεί". Αυτό δήλωσε σε αποκλειστική του συνέντευξη στο μηνιαίο Αγγλόφωνο περιοδικό HERMES που εκδίδει το Αθηναϊκό Πρακτορείο Ειδήσεων, ο Αμερικανός πρέσβης Νίκολας Μπέρνς. Απαντώντας σε ερώτηση σχετικά με την εγκατάσταση των πυραύλων S-300 στην Κύπρο ο κ. Μπέρνς δήλωσε ότι "πιστεύουμε σταθερά ότι η Κύπρος έχει το δικαίωμα της ενίσχυσης της άμυνάς της και ποτέ κανείς στην κυβέρνησή μου δεν έθεσε σε αμφιβολία το κατά πόσον η Κύπρος έχει το δικαίωμα της αυτοάμυνας και το δικαίωμα, όπως όλες οι χώρες, να διασφαλίζει την άμυνά της". Ο κ. Μπέρνς αφού τόνισε ότι "δεν πιστεύουμε πως η εγκατάσταση των πυραύλων S-300 θα ενισχύσει ή θα βελτιώσει την άμυνα της Κύπρου. Θα χρειαζόταν η εγκατάσταση ενός πιο ακριβού πυραυλικού συστήματος για να βελτιώσει πραγματικά την κυπριακή αεράμυνα. Η αγορά των πυραύλων S-300 δεν προσφέρει κάτι τέτοιο. Είναι μια συμβολική αγορά η οποία δεν έχει πραγματική στρατιωτική αξία για την Κύπρο", πρόσθεσε: "Δεν πιστεύουμε πως είναι καλή ιδέα το να εγκατασταθεί αυτό το όπλο στη νήσο, η οποία ήδη είναι υπέρ το δέον στρατικοποιημένη και καθώς γνωρίζεται οι Ηνωμένες Πολιτείες δεν πωλούν όπλα στην Κύπρο, διότι πιστεύουμε ότι η κυβέρνηση και όλα τα μέρη της διαμάχης πρέπει να συγκεντρωθούν περισσότερο στις πολιτικές διαπραγματεύσεις παρά στους στρατιωτικούς εξοπλισμούς". Ωστόσο ο Αμερικανός πρέσβης τόνισε εμφατικά ότι ακόμα και στην περίπτωση που οι πύραυλοι εγκατασταθούν, η Τουρκία δεν έχει το δικαίωμα, όπως έχει απειλήσει στο παρελθόν, να τους πλήξει. "Έχουμε πει πολλές φορές δημόσια αλλά και ιδιωτικώς, ότι ακόμα και αν οι πύραυλοι εγκατασταθούν, πράγμα που ελπίζουμε να μην συμβεί, ότι ασφαλώς η Τουρκία δεν έχει το δικαίωμα να τους πλήξει στρατιωτικά. Το έχουμε πει πολλές φορές. Δεν πιστεύουμε στην προσφυγή στη βία ή ότι η απειλή στην προσφυγή στη βία αρμόζει σ' αυτή την περίπτωση". Ωστόσο ο Αμερικανός πρέσβης τονίζει ότι "υπάρχει μια δυνατότητα να επιλύσουμε το πρόβλημα των S-300 και ως προς αυτό το σκοπό εργαζόμαστε με τις κυβερνήσεις της Κύπρου, της Τουρκίας και της Ελλάδος". Ο κ. Μπερνς αφού διευκρίνισε ότι οι Ηνωμένες Πολιτείες θα συνεχίσουν την εμπλοκή τους στην προσπάθεια επίλυσης του Κυπριακού - και ο Ρίτσαρντ Χόλμπρουκ με "ουσιαστικό τρόπο" παρά τον πρόσφατο διορισμό του ως πρέσβη της χώρας στα Ηνωμένα Εθνη- διευκρίνισε ότι "οι Ηνωμένες Πολιτείες παραμένουν προσηλωμένες σε όλες τις αποφάσεις του ΟΗΕ για το Κυπριακό", διαλύοντας έτσι κάποια πρόσφατη παρεξήγηση που είχε δημιουργηθεί για το θέμα αυτό. Οσο αφορά τα ελληνοτουρκικά ο κ. Μπερνς, αφού διευκρίνισε ότι "υπάρχει ένας αριθμός τρόπων με τους οποίους η Ελλάδα και η Τουρκία μπορούν να επιλύσουν τα προβλήματα μεταξύ τους", πρόσθεσε ότι όσο αφορά το θέμα των Ιμίων, "ένας από τους τρόπους για την επίλυση του προβλήματος μπορεί να είναι η προσφυγή σε έναν αντικειμενικό ανεξάρτητο μεσολαβητή, όπως είναι το Διεθνές Δικαστήριο της Χάγης. Ασφαλώς οι Ηνωμένες Πολιτείες πιστεύουν ότι αυτός θα είναι ένας πολύ θετικός, πιθανός τρόπος, επίλυσης του προβλήματος". Αναφορικά με το ρόλο της Ελλάδας στην ευρύτερη περιοχή μας, ο Αμερικανός πρέσβης, αφού εγκωμίασε το θετικό ρόλο που παίζει η Ελλάδα στην κρίση του Κοσσυφοπεδίου, τόνισε ότι οι Ηνωμένες Πολιτείες ευνοούν την επέκταση των ελληνικών συμφερόντων και της εμπλοκής της Ελλάδος στις υποθέσεις της Νοτιοανατολικής Ευρώπης. "Υποστηρίζουμε πάρα πολύ αυτό το ρόλο της Ελλάδος", τόνισε.

Τέλος ο κ. Μπερνς, αφού διαπιστώνει μεγάλη μείωση των αντιαμερικανικών αισθημάτων στην Ελλάδα, που προκλήθηκαν από την υποστήριξη των Ηνωμένων Πολιτειών προς την στρατιωτική κούντα της περιόδου 1967-1974, υποστήριξη την οποία ο ίδιος καταδικάζει, διευκρίνισε ότι "αναπτύξαμε με την ελληνική κυβέρνηση πραγματικά λειτουργικές σχέσεις και συμφωνήσαμε σε στρατηγικό επίπεδο.

ΚΑΤΑ 9,8% ΑΥΞΗΜΕΝΟΣ Ο ΤΟΥΡΙΣΜΟΣ

Αθήνα 04 (ΑΠΕ)

Η φετινή καλή τουριστική χρονιά επιβεβαιώνεται από τα στοιχεία επιβατικής κίνησης των περιφερειακών αεροδρομίων της χώρας. Σύμφωνα με τα στοιχεία του Ελληνικού Οργανισμού Τουρισμού και της Υπηρεσίας Πολιτικής Αεροπορίας, κατά το οκτάμηνο Ιανουαρίου-Αυγούστου φέτος η επιβατική κίνηση σε εννιά αεροδρόμια της χώρας ήταν αυξημένη κατά 9,8% σε σχέση με το περυσινό αντίστοιχο διάστημα. Αναλυτικά, από τα αεροδρόμια Θεσσαλονίκης ("Μακεδονία"), Κέρκυρας, Ρόδου, Κω, Ακτίου, Ηρακλείου, Χανιών, Ζακύνθου, και Κεφαλονιάς διακινήθηκαν συνολικά 4.177.897 επιβάτες έναντι 3.806.180 πέρυσι.

Το αεροδρόμιο με τη μεγαλύτερη ποσοστιαία άνοδο κίνησης ήταν αυτό της Ζακύνθου (18,7%) και ακολουθούσαν της Κεφαλονιάς (18,3%), της Θεσσαλονίκης (16,9%) και της Κέρκυρας (15,2%). Σε απόλυτους αριθμούς για μια ακόμη χρονιά τα πρωτεία είχε το αεροδρόμιο Ηρακλείου με 1.312.262 επιβάτες (αύξηση 6,8%). Το αεροδρόμιο Ρόδου είχε αύξηση 10%, της Κω 3,4% και των Χανιών 8,1%.

Οσον αφορά τις πτήσεις τσάρτερ από τα ανωτέρω αεροδρόμια, έγιναν συνολικά, κατά το ίδιο διάστημα, 31.338 πτήσεις έναντι 28.228 κατά το περυσινό οκτάμηνο (αύξηση 11%). Η μεγαλύτερη αύξηση ήταν στο αεροδρόμιο "Μακεδονία" (22,2%) και ακολουθούσαν τα αεροδρόμια Κεφαλονιάς (15,8%), Κέρκυρας (14,2%), Ζακύνθου (13%), Ρόδου (12,7%), Χανιών (12,2%) και Ηρακλείου (7,8%). Μόνο η Κως δέχθηκε φέτος λιγότερες πτήσεις τσάρτερ σε σχέση με πέρυσι (-0,6%).

Τον Αύγουστο, στο επίκεντρο δηλαδή της τουριστικής περιόδου, η αύξηση της επιβατικής κίνησης από τα εννιά αεροδρόμια ήταν 12,2% μεγαλύτερη σε σχέση με τον περυσινό Αύγουστο. Τα μεγαλύτερα "κέρδη" είχε η Κεφαλονιά (25,2%) και ακολουθούσαν Θεσσαλονίκη (17,7%), Κέρκυρα (17,2%), Ζάκυνθος (17,1%), Ρόδος (12,2%), Χανιά (8,5%), Ηράκλειο (8,5%) και Κως (7,5%). Οι περισσότεροι επιβάτες τον Αύγουστο φέτος διακινήθηκαν από το Ηράκλειο (347.966) έναντι 231.276 από τη Ρόδο, 177.092 από την Κέρκυρα, 113.657 από την Κω, 93.148 από τη Θεσσαλονίκη και 67.265 από τα Χανιά.

Τον Αύγουστο έγιναν 8.863 πτήσεις τσάρτερ έναντι 7.837 πέρυσι (αύξηση 13,1%). Η μεγαλύτερη ποσοστιαία αύξηση υπήρξε στο αεροδρόμιο Ακτίου (25,3%) και ακολουθούσαν της Κεφαλονιάς (20,2%), της Θεσσαλονίκης (18,3%), της Ρόδου (16,2%), της Κέρκυρας (16,1%), της Ζακύνθου (12,%), των Χανιών (11,9%), του Ηρακλείου (8,3%) και της Κω (5,3%). Σε απόλυτους αριθμούς και πάλι πρώτη ήταν η Ρόδος, στην οποία προσγειώθηκαν το φετινό Αύγουστο 2.932 πτήσεις τσάρτερ έναντι 2.172 στο Ηράκλειο, 1.120 στην Κέρκυρα, 846 στην Κω, 676 στη Θεσσαλονίκη, 413 στα Χανιά, 403 στη Ζάκυνθο, 188 στο Ακτιο και 113 στην Κεφαλονιά.

ΠΕΡΙΟΔΕΙΑ Κ. ΚΑΡΑΜΑΝΛΗ

Τρίπολη 04 (ΑΠΕ)

Περιοδεία στο νομό Αρκαδίας πραγματοποιεί απο νωρίς σήμερα το πρωί ο πρόεδρος της Νέας Δημοκρατίας κ. Κων. Καραμανλής. Στις 9 το πρωί επισκέφθηκε τον Σεβασμιότατο Μητροπολίτη Μαντινείας και Κυνουρίας κ. Αλέξανδρο και στη συνέχεια πήγε στη Νομαρχία όπου συναντήθηκε με το Νομάρχη κ. Παναγιώτη Γιαννόπουλο και τα μέλη του Νομαρχιακού Συμβουλίου. Στην ομιλία του ο κ. Καραμανλής αναφέρθηκε στις Νομαρχιακές και Δημοτικές εκλογές του Οκτωβρίου και τόνισε ότι οι εκλογές αυτές έχουν πολιτικό χαρακτήρα, κατηγορώντας τον πρωθυπουργό της χώρας κ. Σημίτη ότι ενώ αρχικά είχε πεί ότι οι εκλογές αυτές θα εχουν πολιτικό χαρακτήρα και θα χαρακτηρίσουν την κυβέρνηση, τώρα το ανακαλεί. Ο κ. Καραμανλής κάλεσε ολες τις δυνάμεις ανεξάρτητα πολιτικών πεποιθήσεων σε συστράτευση για να πετύχει ο νέος θεσμός της Τοπικής Αυτοδιοίκησης τον οποίο στηρίζει η ΝΔ. Στη συνέχεια ο κ. Καραμανλής συναντήθηκε με τις παραγωγικές τάξεις του Νομού και στην ομιλία του κατηγόρησε την κυβέρνηση οτι στηρίζει και ενδίδει σε κυκλώματα τα οποία την στηρίζουν, την κατηγόρησε για κακή διαχείριση και χαρακτήρισε τα προηγούμενα 15 χρόνια ως χαμένο χρόνο για την Ελλάδα. Επίσης ο κ. Καραμανλής προέβλεψε οτι τα δυο μεγάλα έργα της χώρας (Μετρό και αεροδρόμιο Σπάτων δεν θα έχουν ολοκληρωθεί το 2000 οπως έχει ανακοινωθεί και τέλος κατηγόρησε την κυβέρνηση οτι εξαγγέλει και υπόσχεται έργα τα οποία δεν μπορεί να υλοποιήσει. Μία απάντηση , πάντως, του κ. Καραμανλή σε όσους προσπαθούν ή υποστηρίζουν οτι Νέα Δημοκρατία και ΠΑΣΟΚ είναι το ίδιο, ερμηνεύθηκε οτι αποτελεί αιχμή και έμμεση απάντηση στον Κωνσταντίνο Μητσοτακη που είχε δηλώσει πριν απο λίγες μέρες οτι όλα τα κόμματα είναι αδύναμα και αναξιόπιστα. Ο κ. Καραμανλής είπε χαρακτηριστικά "είναι μύθος και κακιά υποκρισία ότι όλα είναι τα ίδια στον τόπο μας. Αυτό είναι άλλοθι των μετρίων και των αποτυχημένων και η έκφραση ενοχής εκείνων που ξέρουν ότι έχουν τις ευθύνες για το σημερινό κατάντημα και έχουν ως τελευταία γραμμή άμυνας την θεωρία "όλοι το ίδιο είναι"" . Ο κ. Καραμανλής έχει δώσει πολλές φορές αυτή την απάντηση στη θεωρία του "όλοι το ίδιο είναι" αλλά είναι η πρώτη φορά που χρησιμοποιεί τόσο σκληρές εκφράσεις και ορισμένοι δεν αποκλείουν να είχε στο στόχασρό του και τον πρώην πρωθυπουργό. Στενοί συνεργάτες του κ. Μητσοτάκη που ρωτήθηκαν εξέφραζαν τη συμφωνία του με τις δηλωσεις του κ. Καραμανλή τονίζοντας με νόημα οτι "πράγματι δεν ειναι ολοι το ίδιο".

Στις 8 το βράδυ ο κ. Καραμανλής θα παρευρεθεί σε εκδήλωση οπου ο νομάρχης Αρκαδίας θα ανακοινώσει και επίσημα την υποψηφιότητά του για το νομαρχιακό αξίωμα στις εκλογές του Οκτωβρίου.

ΜΕΣΟΓΕΙΑΚΗ ΣΥΝΕΡΓΑΣΙΑ ΚΑΙ ΑΝΑΠΤΥΞΗ

Αθήνα 04 (ΑΠΕ)

Τη μορφή που θα προσλάβει ο ευρύτερος οικονομικός χώρος της Μεσογειακής Λεκάνης των Βαλκανίων και της Μαύρης Θάλασσας μετά το 2000 θα εξετασθεί κατά τη διάρκεια του συνεδρίου "Προοπτικές του νέου οικονομικού χώρου μετά το 2000- Μεσόγειος - Βαλκάνια - Μαύρη Θάλασσα" το οποίο θα πραγματοποιηθεί στην Αλεξανδρούπολη απο την Τετάρτη 16 Σεπτεμβρίου έως και τη Δευτέρα 21 Σεπτεμβρίου. Εμφαση θα δοθεί στα θέματα που σχετίζονται με τις τηλεπικοινωνίες και τον εκσυγχρονισμό των υποδομών και την ανάπτυξη των δικτύων, στο ρόλο που μπορούν να παίξουν η ίδρυση μικτών επιχειρήσεων του ευρύτερου αυτού οικονομικού χώρου στην οικονομική ανάπτυξη των χωρών, στην καταλληλότερη χρήση των ενεργειακών πόρων αλλά και στην ειρήνη, την ασφάλεια και τη συνεργασία. Επίσης οι σύνεδροι θα ασχοληθούν με θέματα που αφορούν τη χρηματοδότηση και την ασφάλεια των μεταφορών, τους διευρωπαϊκούς άξονες, τα δίκτυα λιμένων και υποδομών. Εχουν δηλώσει συμμετοχή εκπρόσωποι απο Αζερμπαϊτζάν, Αίγυπτο, Αλβανία, Αλγερία, Αρμενία, Βοσνία, Βουλγαρία, Γαλλία, Γεωργία, Ελλάδα, Ιορδανία, Ισπανία, Ισραήλ, Ιταλία, Κροατία, Κύπρο, Λίβανο, Λιβύη, Μάλτα, Μαρόκο, Μολδαβία, Ομοσπονδιακή Δημοκρατία Γιουγκοσλαβίας, Ουκρανία, Παλαιστίνη, ΠΓΔΜ, Ρουμανία, Ρωσία, Σλοβενία, Συρία, Τουρκία, Τυνησία. Επίσης θα συμμετέσχουν εκπρόσωποι απο το Παγκόσμιο Οργανισμό Εμπορίου. Ταυτόχρονα θα υπάρξουν παρατηρητές απο περίπου 50 χώρες. Η όλη διοργάνωση του συνεδρίου πραγματοποιείται απο το ίδρυμα "Μεσογειακής Συνεργασίας" (ΙΜΣ) το οποίο ιδρύθηκε το 1995 στην Αθήνα και είναι ένας αυτοτελής μή κερδοσκοπικός, μή κυβερνητικός οργανισμός.

ΜΕ ΛΙΓΑ ΛΟΓΙΑ

ΠΛΗΘΩΡΙΣΜΟΣ - ΠΤΩΣΗ ΤΟΝ ΑΥΓΟΥΣΤΟ

Αθήνα 04 (ΑΠΕ)

Οριακή πτώση στο 5% σημείωσε ο πληθωρισμός τον Αύγουστο απο 5,1% τον Ιούλιο.

Αυτό ανακοινώθηκε σήμερα απο την Εθνική Στατιστική Υπηρεσία.

Ειδικότερα ο γενικός δείκτης τιμών καταναλωτή σημείωσε τον Αύγουστο μηδενική αύξηση με αποτέλεσμα ο πληθωρισμός να σταθεροποιηθεί στο 5%.

Η εξέλιξη του γενικού δείκτη τιμών καταναλωτή ορίζεται:

* Στην αύξηση 0,3% των τιμών σις υπηρεσίες στέγασης κυρίως λόγω της αύξησης της τιμής του ηλεκτρικού ρεύματος και των ενοικίων:
* Στην αύξηση 0,4% των προϊόντων αναψυχής
* Στη μείωση 0,2% των ειδών διατροφής παρά την αύξηση των τιμών στα λαχανικά.

ΣΠΗΛΙΩΤΟΠΟΥΛΟΣ ΓΙΑ ΝΤΕΝΚΤΑΣ

Αθήνα 04 (ΑΠΕ)

Την ενεργοποίηση της ελληνικής διπλωματίας, ώστε να απομονωθεί διεθνώς κάθε απόπειρα της Τουρκίας να μεταπρέψει την Κύπρο σε προεκτοράτο της, ζητά σε δήλωσή του ο εκπρόσωπος της Νέας Δημοκρατίας Αρης Σπηλιωτόπουλος, με αφορμή τις πρόσφατες δηλώσεις Ντεκτάς.

"Αγκυρα και Ντενκτάς προχωρώντας πέρα από την κατοχή του βορείου τμήματος προσπαθούν να καταστήσουν την Κυπριακή Δημοκρατία όμηρο των Τουρκοκυπρίων, μέσα από μια ισότιμη συγκυβέρνηση Ελληνοκυπρίων και Τουρκοκυπρίων υπό τη στρατιωτική μάλιστα "εγγύηση της Τουρκίας".

Η προσπάθεια αυτή, συνιστά βάναυση παραβίαση των σχετικών με το Κυπριακό αποφάσεων των Ηνωμένων Εθνών και της διεθνούς νομιμότητας" σημειώνει στη δήλωσή του ο κ. Σπηλιωτόπουλος και καταλήγει:

"Είναι λοιπόν αυτονόητο ότι έφτασε η στιγμή, η Ελλάδα και η Κυπριακή Δημοκρατία να προχωρήσουν επιπέλους αξιοποιώντας τη νέα συγκυρία σε μια ολοκληρωμένη και μακροπρόθεσμη εθνική στρατηγική για την αντιμετώπιση του προβλήματος".

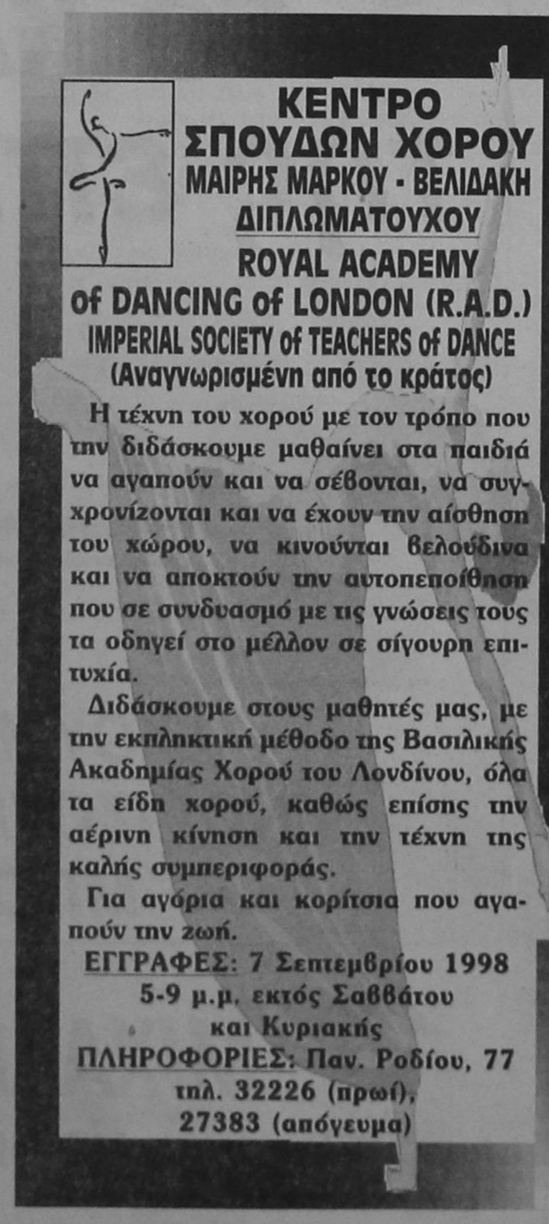

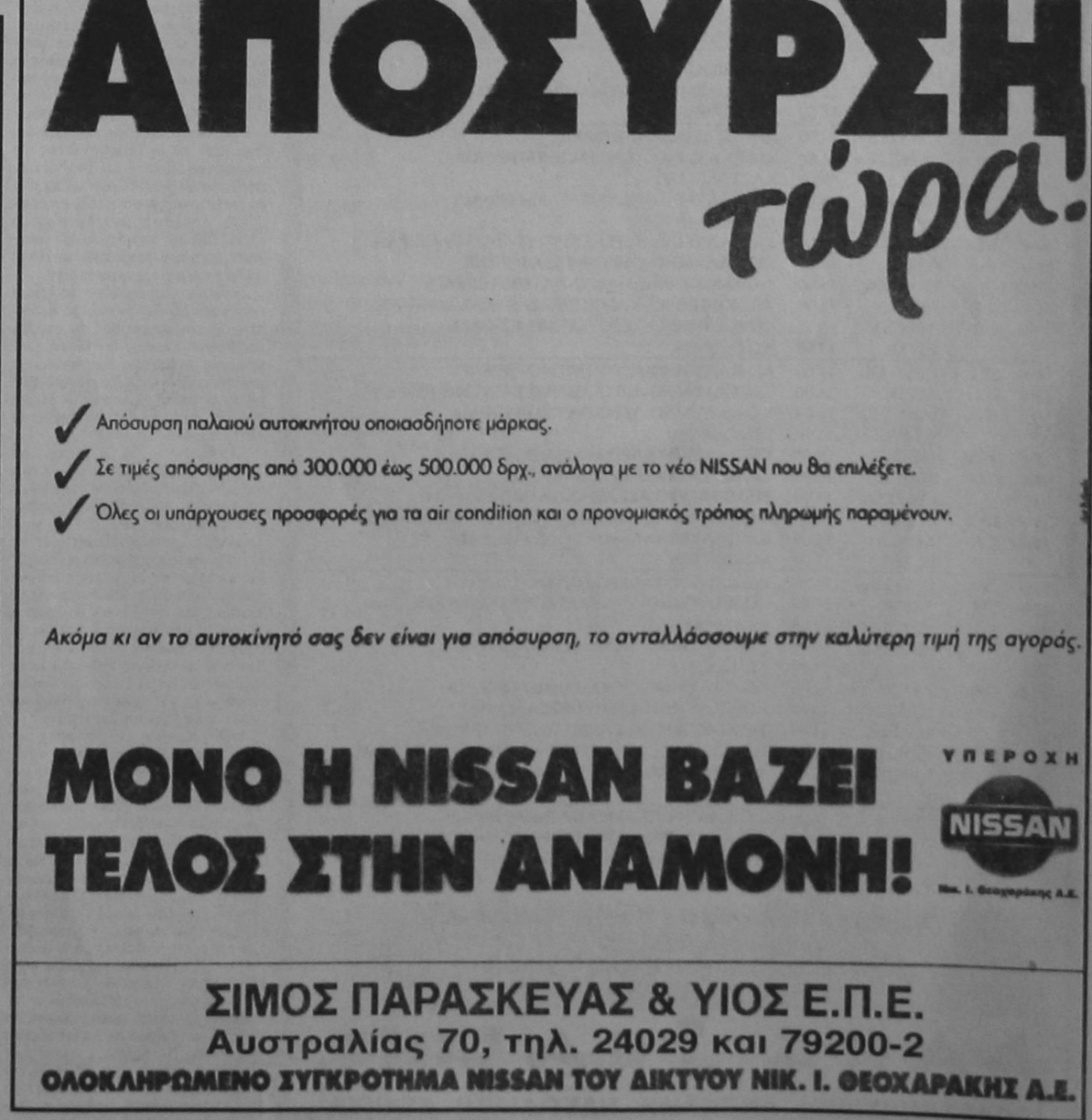

24 Ώρες στον Κόσμο

ΓΙΟΥΓΚΟΣΛΑΒΙΑ - ΚΟΣΣΥΦΟΠΕΔΙΟ - ΡΟΥΓΚΟΒΑ - ΕΝΔΙΑΜΕΣΗ ΣΥΜΦΩΝΙΑ

ΠΡΙΣΤΙΝΑ 04 (ΑΠΕ)

Ο "πρόεδρος" των Αλβανών του Κοσσυφοπεδίου Ιμπραήμ Ρουγκόβα τάχθηκε υπέρ της σύναψης με το Βελιγράδι μιας ενδιάμεσης συμφωνίας για την "εξομάλυνση" της κατάστασης στη σερβική επαρχία. Στην πρώτη δημόσια αντίδρασή του στην πρόταση που έγινε την Τρίτη από τον γιουγκοσλάβο πρόεδρο Σλόμπονταν Μιλόσεβης υπό την πίεση των ΗΠΑ, ο Ρουγκόβα εκτίμησε ότι μια τέτοια συμφωνία θα ήταν προς το συμφέρον "όλων των λαών που ζούν στο Κοσσυφοπέδιο και στην περιοχή των Βαλκανίων". Ο Ρουγκόβα δήλωσε ότι συζήτησε με τον αμερικανό μεσολαβητή Κρίστοφερ Χιλ- ο οποίος μετέφερε στον Ρουγκόβα την Τετάρτη την πρόταση του Βελιγραδίου- "για την πιθανότητα να υπάρξει συμφωνία για μια μεταβατική περίοδο τριών χρόνων που θα επιτρέψει την εξομάλυνση της ζωής στο Κοσσυφοπέδιο και θα δημιουργήσει τις κατάλληλες συνθήκες για μια μόνιμη διευθέτηση του προβλήματος". "Οφείλουμε να κάνουμε κάτι με τη βοήθεια της διεθνούς κοινότητας για να σταματήσουμε την αρνητική και τραγική εξέλιξη στο Κοσσυφοπέδιο", πρόσθεσε ο Ρουγκόβα. Στην ερώτηση αν ο Απελευθερωτικός Στρατός του Κοσσυφοπεδίου θα σεβαστεί μια τέτοια συμφωνία με το Βελιγράδι, ο Ρουγκόβα είπε: "Εκπροσωπώ όλους τους πολίτες του Κοσσυφοπεδίου, εκπροσωπώ τον λαό του Κοσσυφοπεδίου". Ο Ρουγκόβα μίλησε για αύξηση της καταστολής από τις σερβικές δυνάμεις και των πολιτικών του Κοσσυφοπεδίου και ζήτησε τον άμεσο τερματισμό των σερβικών επιθέσεων που έχουν στόχο την εθνική εκκαθάριση στο Κοσσυφοπέδιο. Ο ηγέτης των Αλβανών του Κοσσυφοπεδίου τέλος ζήτησε ακόμη μια φορά από τις ΗΠΑ, την Ευρωπαϊκή Ενωση, τα Ηνωμένα Εθνη και το ΝΑΤΟ να διασφαλίσουν "μια διεθνή προστασία στο Κοσσυφοπέδιο".

ΣΥΓΧΑΡΗΤΗΡΙΟ

Στην αγαπημένη μας κόρη Θεοδώρα Καραγιάννη, που εισήχθη στην Θεολογική Σχολή του Πανεπιστημίου Αθηνών θερμά συγχαρητήρια και πάντα επιτυχίες.

Οι γονείς της Γιώργος και Παρασκευή
Οι αδελφές της Ανθούλα και Ελευθερία

ΙΕΡΟ ΝΑΪΔΡΙΟ ΤΑΞΙΑΡΧΩΝ ΚΟΣΚΙΝΟΥ

Πληροφορούμε τους ευλαβείς προσκυνητές ότι το Σάββατο 5-9-98 το βράδυ θα τελεσθεί Μέγας Πανηγυρικός εσπερινός στο Ιερό Ναΐδριο των Ταξιαρχών στα Κοσκινού εις ανάμνηση του εν Χώναις θαύματος Αρχαγγέλου Μιχαήλ. Θ'ακολουθήσει λαϊκή πανήγυρις, και την Κυριακή 6/9/98 θα τελεσθεί όρθρος και πανηγυρική θεία λειτουργία κατά την συνήθη ώρα.

ΓΕΡΜΑΝΙΚΑ

Καθηγητής Γερμανικών απόφοιτος Παν/μίου Mannheim παραδίδει ιδαίτερα μαθήματα σε ολιγομελή τμήματα ή μεμονωμένα για μαθητές όλων των επιπέδων. Τιμές λογικές. Πληρ. τηλ. 37352. κ. Κώστας.

ΕΞΩΤΕΡΙΚΕΣ ΕΙΔΗΣΕΙΣ

ΝΕΑ ΣΤΟΙΧΕΙΑ ΓΙΑ ΤΟ ΑΕΡΟΠΟΡΙΚΟ ΔΥΣΤΥΧΗΜΑ

Ζυρίχη 04 (ΑΠΕ)

Οι πιλότοι της πτήσης 111 της Swissair, που συνετρίβη την Τετάρτη στα ανοικτά του Καναδά προκαλώντας το θάνατο 229 ανθρώπων, ανέφεραν "πυκνό καπνό" στις κλήσεις τους για βοήθεια, δήλωσε σήμερα στη Ζυρίχη ο Φιλίπ Μπρηγκισέ, πρόεδρος του ομίλου SAir Group στον οποίο ανήκει η Swissair. Μιλώντας στους δημοσιογράφους ο Μπριγκισέ δήλωσε ότι "οι πληροφορίες που έχουμε σήμερα καθιστούν ακόμη εντονότερη την υποψία για έντονη παρουσία καπνού μέσα στο κόκπιτ".

Σύμφωνα με όσα είχε πει ο πιλότος Ουρς Τσίμερμαν, καπνός είχε κατακλύσει το κόκπιτ πριν από την καταστροφή. Το αεροπλάνο βρισκόταν τότε σε ύψος 10.000 μέτρων, στη φάση της προσέγγισης στο αεροδρόμιο του Χάλιφαξ. Η εταιρεία δεν είναι σε θέση να πει αν ο καπνός επεκτάθηκε σε όλο το αεροπλάνο ούτε ποιά ήταν η πηγή του.

Ο Μπριγκισέ δεν θέλησε να κανει υποθέσεις για τα αίτια του δυστυχήματος και για την πηγή του καπνού εκτιμώντας ότι πρέπει να γίνει πρώτα η ανάλυση των μαύρων κουτιών "που ελπίζουμε να βρούμε μέσα στις προσεχείς ημέρες, ίσως και σήμερα".

Τα μαύρα κουτιά θα επιτρέψουν να διευκρινιστούν οι συνθήκες που επικράτησαν στα τριάντα τελευταία λεπτά της πτήσης χάρη στις συνομιλίες του πληρώματος που έχουν καταγράψει. Οι αναλύσεις θα διαρκέσουν ωστόσο ημέρες και μήνες και μόνο τότε θα μπορέσουμε να πάρουμε πραγματικά θέση, διευκρίνισε ο Μπριγκισέ. Ο Μπριγκισέ κλήθηκε να απαντήσει και σε ερώτηση που είχε θέσει την προηγουμένη ένας αμερικανός δημοσιογράφος σχετικά με μια ντιρεκτίβα του κατασκευαστή προς την ελβετική εταιρεία για το στόλο των MD-11, στον οποίο ανήκε το αεροπλάνο που συνετρίβη την Τετάρτη. Οι οδηγίες του κατασκευαστή εφαρμόσθηκαν στη διάρκεια διαφόρων ελεγχων των αεροσκαφών, δήλωσε πριν διευκρινίσει ότι η Swissair είχε προχωρήσει σε μια τροποποίηση πριν καν λάβει την οδηγία του κατασκευαστή. "Η Μπόινγκ μας ζήτησε στις 16 Ιουνίου του 1997 να κάνουμε μια τροποποίηση πριν από το τέλος του 1997, αλλά εμείς την είχαμε κάνει τρεις μήνες νωρίτερα, στις 6 Μαρτίου του 1997", διευκρίνισε. Επρόκειτο, σύμφωνα με τον ίδιο, για ένα ασθενές σημείο στο πίσω μέρος του κόκπιτ όπου η διάταξη των καλωδίων ήταν τέτοια ώστε δημιουργούσε κίνδυνο να έρθουν σε επαφή εξαιτίας των κραδασμών κατά την απογείωση ή την προσγείωση. Η Swissair διόρθωσε εξάλλου σήμερα τις εθνικότητες των θυμάτων της πτήσης 111 μειώνοντας τον αριθμό των Αμερικανών από 137 σε 132. Περίπου 70 πτώματα έχουν ανασυρθεί στα ανοικτά του καναδικού λιμανιού Πέγκυ's Κόουβ, ανακοίνωσε επίσης ο επικεφαλής του ομίλου SAirGroup. Εβδομήντα δύο συγγενείς των 229 θυμάτων της συντριβής επρόκειτο να αναχωρήσουν το μεσημέρι από τη Γενεύη με ένα Αιρμπάς της ελβετικής εταιρείας, το οποίο αναμένεται να φτάσει γύρω στις 15.00 (τοπική ώρα) στο Χάλιφαξ. Τους συγγενείς συνοδεύουν ψυχολόγοι και συνεργάτες της εταιρείας. Οι εργαζόμενοι στην ευρωπαϊκή έδρα των Ηνωμένων Εθνών στη Γενεύη τήρησαν σήμερα ενός λεπτού σιγή στη μνήμη όλων των θυμάτων του της πτήσης της Swissair με την οποία ταξίδευαν και εργαζόμενοι του οργανισμού. Μια οικουμενική τελετή εθνικού πένθους θα πραγματοποιηθεί το Σάββατο στις 18.00 (τοπική ώρα) στον καθεδρικό ναό του Αγίου Πέτρου της Γενεύης.

ΑΝΑΒΟΛΗ ΤΗΣ ΨΗΦΟΦΟΡΙΑΣ ΓΙΑ ΤΣΕΡΝΟΜΙΡΝΤΙΝ ΣΤΗ ΡΩΣΙΑ

Μόσχα 04 (ΑΠΕ)

Η ελεγχόμενη από τους κομμουνιστές Δούμα συμφώνησε έπεπα από αίτημα του προέδρου Γέλτσιν να αναβάλει για τη Δευτέρα την προγραμματισμένη για σήμερα ψηφοφορία για την υποψηφιότητα του Βίκτορ Τσερνομίρντιν στην πρωθυπουργία. Η ρωσική κάτω βουλή ψήφισε με 294 ψήφους υπέρ έναντι 51 κατά, την αναβολή της ψηφοφορίας για τον Τσερνομίρντιν που θα είναι η δεύτερη κατά σειρά. Ο ηγέτης των κομμουνιστών Γκενάντι Ζιουγκάνοφ, αν και συμφώνησε με την αναβολή της ψηφοφορίας, έσπευσε να δηλώσει ότι το κόμμα του θα καταψηφίσει τον Τσερνομίρντιν. "Επιβεβαιώνουμε ακόμη μια φορά την αταλάντευτη θέση μας. Δεν θα ψηφίσουμε τον Βίκτορ Στεπάνοβιτς-Τσερνομίρντιν", είπε μετά την απόφαση της Δούμας να αναβάλει την ψηφοφορία για τη Δευτέρα. Ο κομμουνιστής ηγέτης πρόσθεσε ότι τα μέλη του κόμματός του είναι αποφασισμένα να ψηφίσουν με φανερή ψηφοφορία και όχι με μυστική, κίνηση που αυξάνει τις πιθανότητες να επιβάλει ο Ζιουγκάνοφ κομματική πειθαρχία. "Δεν θα αναθεωρήσουμε καμιά συμφωνία τη Δευτέρα ούτε θα υπογράφουμε τίποτα...είναι απολύτως άσκοπο", είπε ο Ζιουγκάνοφ. Ο πρόεδρος της Δούμας Γκενάντι Σελεζνιόφ μετέφερε κατά την έναρξη των εργασιών της Βουλής -στις 15.00 ώρα Ελλάδας- μήνυμα του προέδρου με το οποίο ο Γέλτσιν ζητούσε από τους βουλευτές να αναβάλουν την ψηφοφορία για τη Δευτέρα, προκειμένου να οργανώσει συνομιλίες "στρογγυλής τραπέζης" για την υποψηφιότητα Τσερνομίρντιν. "Μίλησα με τον πρόεδρο -τηλεφωνικά- και μου είπε ότι θέλει να οργανώσει τη Δευτέρα πρόσθετες διαβουλεύσεις με τους αρχηγούς των κομμάτων της Δούμας και τους επικεφαλής του Συμβουλίου της Ομοσπονδίας και να διεξαχθεί η ψηφοφορία τη Δευτέρα το απόγευμα", είπε ο Σελεζνιόφ στους βουλευτές.

Η ΣΥΓΓΝΩΜΗ ΤΟΥ ΚΛΙΝΤΟΝ

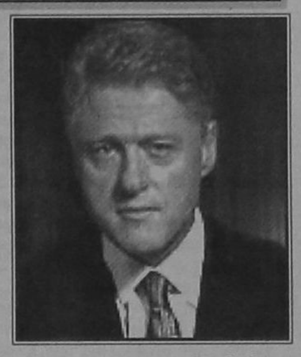

Δουβλίνο 04 (ΑΠΕ)

"Συγγνώμη" ζήτησε σήμερα ο αμερικανός πρόεδρος Μπιλ Κλίντον για την εξωσυζυγική του σχέση με την Μόνικα Λιουίνσκι, μετά τη δριμεία κριτική που άσκησε χθες εναντίον του εξέχων γερουσιαστής του Δημοκρατικού Κόμματος και πρώην σύμμαχός του. Αυτή ήταν η πρώτη δημόσια συγγνώμη του προέδρου σχετικά με το σκάνδαλο. Ωστόσο ο Κλίντον, ο οποίος πραγματοποιεί επίσημη επίσκεψη στο Δουβλίνο, αρνήθηκε να σχολιάσει το ενδεχόμενο να κατατεθεί πρόταση μομφής εναντίον του στο Κογκρέσο από γερουσιαστές του Δημοκρατικού Κόμματος.

"Λυπάμαι παρα πολύ. Αυτό είναι το μόνο που μπορώ να πω. Δεν μπορώ να διαφωνήσω με οποιονδήποτε θα ήθελε να επικρίνει μια κατάσταση για την οποία έχω ήδη πει ότι ήταν ανάρμοστη. Εχω ήδη πει ότι έκανα μεγάλο λάθος και ότι ήταν αδικαιολόγητο και ζητώ συγγνώμη. Τί άλλο μπορώ να πώ", δήλωσε ο αμερικανός πρόεδρος όταν ερωτήθηκε από δημοσιογράφους σχετικά με τις επικρίσεις που διατυπώθηκαν χθες εναντίον του από τρεις γερουσιαστές του Δημοκρατικού Κόμματος, τον Τζόζεφ Λίμπερμαν, τον Μπομπ Κέρι και τον Πάτρικ Μόινιχαν. Μάλιστα ο γερουσιαστής του Κονέτικατ Λίμπερμαν επέκρινε χθες δριμύτατα τον αμερικανό πρόεδρο, επειδή δεν ζήτησε δημοσίως συγγνώμη κατά τη διάρκεια της ομολογίας του ότι είχε σχέσεις με τη Λιουίνσκι. Ο αμερικανός γερουσιαστής ζήτησε από τον πρόεδρο να επιδείξει περισσότερη μεταμέλεια και να "αποδεχθεί την προσωπική του ευθύνη". Επίσης συνέστησε την ψήφιση από το Κογκρέσο μιας πρότασης μομφής κατά του προέδρου, τονίζοντας ταυτοχρόνως ότι τυχόν παραίτηση του προέδρου "θα ήταν άδικη και ανάρμοστη σ'αυτό το στάδιο". Ο πρόεδρος Κλίντον αρνήθηκε να σχολιάσει το ενδεχόμενο μιας πρότασης μομφής. "Δεν πρόκειται να σχολιάσω αυτό το θέμα ενώ βρίσκομαι σε ταξίδι στο εξωτερικό. Απ'όσο καταλαβαίνω, δεν έχει ληφθεί κάποια απόφαση, ούτε έχει οριστεί κάποια σαφής θέση. Δε θέλω να δημιουργήσω κάποιο πρόβλημα εκεί που δεν υπαρχει", τόνισε. Ο αμερικανός πρόεδρος προέβη σις δηλώσεις αυτές λίγο πριν από τη συνάντησή του με τον πρωθυπουργό της Ιρλανδίας Μπέρτι Αχερν στο Δουβλίνο.

ΕΠΑΦΕΣ ΚΡΑΝΙΔΙΩΤΗ ΣΤΗ ΝΟΤΙΑ ΑΦΡΙΚΗ

Ντέρμπαν 04 (ΑΠΕ)

Η προώθηση της ελληνικής υποψηφιότητας για μια θέση μη μονίμου μέλους στο Συμβούλιο Ασφαλείας του ΟΗΕ, τη διετία 1999-2000, αλλά και η ενίσχυση των διμερών σχέσεων με τις χώρες του λεγόμενου Τρίτου Κόσμου, αποτέλεσαν το αντικείμενο των επαφών που πραγματοποίησε ο υφυπουργός Εξωτερικών Γιάννος Κρανιδιώτης στο περιθώριο της Συνόδου Κορυφής του Κινήματος των Αδεσμεύτων, στο Ντέρμπαν της Νοτίου Αφρικής.

Κατά τη διάρκεια της παραμονής του στο Ντέρμπαν είχε περισσότερες από τριάντα συναντήσεις, με αρχηγούς κρατών και υπουργούς Εξωτερικών των χωρών - μελών του Κινήματος των Αδεσμεύτων, μεταξύ των οποίων ο Φιντέλ Κάστρο, ο ηγέτης των Παλαιστινίων Γιάσερ Αραφάτ, κ.α.

Ο υφυπουργός Εξωτερικών δεν έκρυψε την ικανοποίησή του για τα αποτελέσματα των επαφών του σε ό,τι αφορά την υπόθεση της ελληνικής υποψηφιότητας για το Συμβούλιο Ασφαλείας, αλλά και για την προώθηση των ελληνικών θέσεων σε ζητήματα εξωτερικής πολιτικής.

Σε ό,τι αφορά την ελληνική υποψηφιότητα, ο κ. Κρανιδιώτης, μιλώντας στους δημοσιογράφους στο Ντέρμπαν είπε ότι "πρόκειται για μια σκληρή προσπάθεια, στην οποία ανταποκρινόμαστε αξιοπρεπώς" και πρόσθεσε ότι δίνεται έτσι η δυνατότητα στην Ελλάδα να έχει μια διεθνή παρουσία και να αυξήσει τις διμερείς επαφές της με όλες τις χώρες του κόσμου. Σχολιάζοντας τα αποτελέσματα της Συνόδου, ο υφυπουργός Εξωτερικών επεσήμανε ότι το Κίνημα των Αδεσμεύτων διέρχεται μια κρίση, που συμπίπει με την αναμόρφωση και την αναδιάρθρωση του διεθνούς συστήματος και πρόσθεσε: "Το Κίνημα των Αδεσμεύτων έχει ένα ρόλο να παίξει, τόσο στην αναδιοργάνωση των διεθνών οργανισμών - στο πλαίσιο των οποίων μπορεί να συγκροτήσει μια "ομάδα πίεσης", εκπροσωπώντας τα συμφέροντα των 113 μελών του - όσο και για την εντατικοποίηση του διαλόγου βορρά - νότου, όπου καλείται να δώσει τις δικές του απαντήσεις για την αντιμετώπιση των αποσταθεροποιητικών επιπτώσεων της παγκοσμιοποίησης.

Κυπριακό-Συναντήσεις με Ανάν-Κληρίδη

Η δυνατότητα ανάληψης διεθνούς πρωτοβουλίας για τη μείωση της έντασης και τον περιορισμό των εξοπλισμών στην Κύπρο, με στόχο την πλήρη αποστρατικοποίηση της νήσου, κατά τα προβλεπόμενα στα ψηφίσματα 1178 και 1179 του Σ.Α αποτέλεσε το βασικό αντικείμενο των συνομιλιών του υφυπουργού Εξωτερικών με το γ.γ. του ΟΗΕ Κόφι Ανάν, την περασμένη Τετάρτη.

Οπως δήλωσε αργότερα, ενημέρωσε τον Κόφι Ανάν για τις ελληνικές θέσεις στο Κυπριακό και ζήτησε να παίξει ο ΟΗΕ έναν πιο ενεργό και δυναμικό ρόλο για την υλοποίηση των σχετικών αποφάσεων και ψηφισμάτων. Σύμφωνα με τον κ. Κρανιδιώτη, ο γ.γ του ΟΗΕ τον διαβεβαίωσε ότι η κατάσταση στην Κύπρο τον προβληματίζει έντονα και βρίσκεται στις προτεραιότητές του.

Σχολιάζοντας τις προτάσεις Ντενκτάς, ο υφυπουργός Εξωτερικών ανέφερε ότι αποσκοπούν στη νομιμοποίηση της εισβολής και κατοχής τμήματος του εδάφους της κυπριακής δημοκρατίας, στην υπονόμευση των προσπαθειών επίλυσης του προβλήματος και της ενταξιακής πορείας της Κύπρου στην ΕΕ, όπως επίσης και στη δημιουργία δυο προτεκτοράτων στο νησί.

"Αποδεικνύουν ότι η ηγεσία της Τουρκίας και των Τουρκοκυπρίων είναι γερασμένη, προσηλωμένη στο παρελθόν και αντιλαμβάνεται κοντόφθαλμα τις εξελίξεις. Ο Ντενκτάς μυρίζει ναφθαλίνη", είπε χαρακτηριστικά ο υφυπουργός Εξωτερικών.

Ο κ. Κρανιδιώτης, χαρακτήρισε "χλιαρή" την αντίδραση της αμερικανικής κυβέρνησης και ζήτησε από τη διεθνή κοινότητα και ιδιαίτερα από την ΕΕ να στείλει στην Τουρκία το μήνυμα ότι η διχοτόμηση της Κύπρου δεν πρόκειται να γίνει δεκτή, γιατί δεν αντίκειται μόνο στο διεθνές δίκαιο και τις αποφάσεις του ΟΗΕ, αλλά έρχεται και σε αντίθεση με τα συμφέροντα όλων των χωρών για την περιοχή. Στο περιθώριο της Συνόδου Κορυφής του Κινήματος των Αδεσμεύτων, ο κ. Κρανιδιώτης είχε επίσης συνάντηση με τον πρόεδρο Κληρίδη, παρουσία του Κύπριου υπουργού Εξωτερικών Γιαννάκη Κασουλίδη και του κυβερνητικού εκπροσώπου Χρήστου Στυλιανίδη, κατά την οποία όπως τόνισε, διαπιστώθηκε και πάλι η ταυτότητα απόψεων Ελλαδας - Κύπρου, τόσο στις εκτιμήσεις όσο και σε θέματα χειρισμών. Σε ό,τι αφορά τέλος, το τελικό ανακοινωθέν της 12ης Συνόδου Κορυφής του Κινήματος των Αδεσμεύτων που περιλαμβάνει ψήφισμα για το Κυπριακό με το οποίο οι χώρες - μέλη επιρρίπτουν την ευθύνη για το αδιέξοδο στις διακοινοτικές συνομιλίες στην τουρκική πλευρά και επαναλαμβάνουν την υποστήριξή τους στην ενιαία κυριαρχία, την ενότητα, την ανεξαρτησία και την εδαφική ακεραιότητα της Κύπρου, ο υφυπουργός Εξωτερικών δήλωσε ότι πρόκειται για ένα ισχυρό κείμενο, που μπορεί να αποτελέσει τη βάση για ενδεχόμενη προσφυγή στη γενική συνέλευση του ΟΗΕ.

ΜΕ ΛΙΓΑ ΛΟΓΙΑ

ΟΗΕ- ΡΩΣΙΚΗ ΚΡΙΣΗ - ΑΝΑΚΟΙΝΩΣΗ

Γενεύη (Ηνωμένα Εθνη) 04 (ΑΠΕ)

Η κρίση στη Ρωσία κατέδειξε ότι οι σταθεροί θεσμοί θα πρέπει οπωσδήποτε να προηγούνται της εφαρμογής φιλελεύθερων οικονομικών μέτρων, ανακοίνωσε σήμερα στην έδρα του ΟΗΕ στη Γενεύη ο εκτελεστικός γραμματέας της Οικονομικής Επιτροπής του Διεθνούς Οργανισμού για την Ευρώπη. Η Επιτροπή αυτή προωθεί την οικονομική συνεργασία στην Ευρώπη.

Ο κ. Ιβ Μπερτελό τόνισε ότι επείγει να επανεξετασιεί η αποκαλούμενη "Συναίνεση της Ουάσινγκτον" θεωρία που διατυπώθηκε για τις χώρες που μεταβαίνουν σε οικονομία της ελεύθερης αγοράς, σύμφωνα με την οποία ο μετασχηματισμός της αγοράς πρέπει να γίνεται πάση θυσία το ταχύτερο δυνατόν.

"Ηλθε ο καιρός να αναθεωρηθούν παρόμοιες ιδέες, το θεωρητικό πλαίσιο που έχουν ως υπόβαθρο οι αναπτυξιακές πολιτικές ή οι πολιτικές για την μετάβαση στην οικονομία της ελεύθερης αγοράς", πρόσθεσε.

Ο αξιωματούχος του ΟΗΕ τόνισε ότι ένα πολιτικοοικονομικό πλαίσιο πρέπει να δομείται γύρω απο τρία στοιχεία: τη νομιμότητα, νομικό θεσμικό πλαίσιο που να προβλέπει κυρώσεις για τους παραβάτες του, και μία προοπτική ευμάρειας για τον λαό. "Στη σημερινή Ρωσία παρατηρείται επιδείνωση και στα τρία αυτά επίπεδα", δήλωσε και πρόσθεσε ότι "η Συναίνεση της Ουάσινγκτον" και δεν λαμβάνει υπόψη την ορθή σειρά των εξελίξεων και αγνοεί τα απαραίτητα χρονικά διαστήματα μέσα στα οποία συντελείται ανώδυνα κοινωνικά ο μετασχηματισμός της δεδομένης οικονομίας σε οικονομία της αγοράς, και ιδίως σε προηγμένη οικονομία της αγοράς.

Η Επιτροπή παρακολουθεί τις εξελίξεις σε συνολικά 55 κράτη – πολλά ευρωπαϊκά κράτη, πολλές δημοκρατίες της πάλαι ποτέ ΕΣΣΔ, οι ΗΠΑ, ο Καναδάς, η Κύπρος και το Ισραήλ.

ΚΥΠΡΟΣ - ΒΡΕΤΑΝΙΑ- ΗΠΑ - ΠΡΟΤΑΣΕΙΣ ΝΤΕΝΚΤΑΣ

Λευκωσία 04 (ΑΠΕ)

Η Βρετανία επαναβεβαίωσε για άλλη μια φορά τη θέση της για υποστήριξη λύσης του Κυπριακού βάσει των αποφάσεων του Συμβουλίου Ασφαλείας. Οπως αποκάλυψε ο προεδρεύων της Δημοκρατίας Σπύρος Κυπριανού, η διαβεβαίωση δόθηκε σήμερα από το Βρετανό Υπατο Αρμοστή Ντέιβιντ Μάντεν στο Γενικό Διευθυντή του υπουργείου Εξωτερικών, Αλέκο Σιάμπο. Ο κ.Κυπριανού ανέφερε επίσης ότι επτήθηκαν και αναμένονται διευκρινίσεις από την Ουάσινγκτον για τη "μη αναφορά στις αποφάσεις των Ηνωμένων Εθνών", καθώς και για τη θέση ότι θα μελετηθούν οι προτάσεις Ντενκτάς. Πρόσθεσε ωστόσο, ότι η πρώτη πληροφορία που έχει ο ίδιος προσωπικά από την Ουάσινγκτον είναι ότι δεν ήταν σκόπιμη παράλειψη και εξέφρασε την ελπίδα ότι θα δοθούν απαντήσεις δημόσια. Αναμένεται επίσης, όπως είπε, διευκρίνιση στη θέση των Αμερικανών ότι θα μελετήσουν τις προτάσεις Ντενκτάς.

ΔΗΜΟΣ ΠΕΤΑΛΟΥΔΩΝ

έχουμε το κλειδί της επιτυχίας

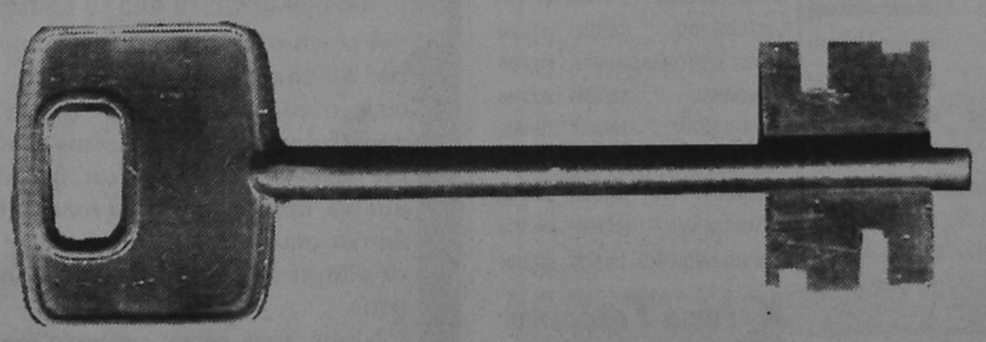

ΕΧΟΥΜΕ ΟΡΑΜΑ.
ΓΝΩΡΙΖΟΥΜΕ, ΘΕΛΟΥΜΕ,
ΜΠΟΡΟΥΜΕ

ΜΙΧΑΛΗΣ ΚΟΡΔΙΝΑΣ
ΥΠΟΨΗΦΙΟΣ ΔΗΜΑΡΧΟΣ

Πάλη όλων των Πολιτών
ΔΗΜΟΣ ΠΕΤΑΛΟΥΔΩΝ

EPICA Τ ΚΟΚΚΑΡΗΣ ΤΗΛ 094 844474

ΔΡΟΜΟΛΟΓΙΑ ΑΠΟ 4/9/98 - 30/9/98
ΑΝΑΧΩΡΗΣΗ ΑΠΟ ΡΟΔΟ

μια Ξεχωριστη Δεση στη Θαλασσα

ΗΜ/ΝΙΑ	ΗΜΕ.	ΠΛΟΙΟ	ΩΡΑ ΑΝΑΧ.	ΠΡΟΟΡΙΣΜΟΣ
5-9	ΣΑΒ	ΙΑΛΥΣΟΣ	17.00	ΚΩ-ΠΕΙΡΑΙΑ
6-9	ΚΥΡ	ΛΕΡΟΣ	14.00	ΚΩ-ΚΑΛΥΜΝΟ-ΛΕΡΟ-ΠΑΤΜΟ-ΠΕΙΡΑΙΑ
		ΡΟΔΟΣ	18.00	ΚΩ-ΠΕΙΡΑΙΑ
7-9	ΔΕΥ	ΙΑΛΥΣΟΣ	14.00	ΚΩ-ΑΣΤΥΠΑΛΑΙΑ-ΠΕΙΡΑΙΑ
8-9	ΤΡΙ	ΛΕΡΟΣ	14.00	ΚΩ-ΚΑΛΥΜΝΟ-ΛΕΡΟ-ΠΑΤΜΟ-ΠΕΙΡΑΙΑ
9-9	ΤΕΤ	ΡΟΔΟΣ	09.00	ΚΑΣΤΕΛΟΡΙΖΟ
		ΙΑΛΥΣΟΣ	14.00	ΚΩ-ΚΑΛΥΜΝΟ-ΛΕΡΟ-ΠΑΤΜΟ-ΠΕΙΡΑΙΑ
		ΡΟΔΟΣ	17.00	ΚΩ-ΠΕΙΡΑΙΑ
10-9	ΠΕΜ	ΛΕΡΟΣ	14.00	ΚΩ-ΚΑΛΥΜΝΟ-ΛΕΡΟ-ΛΕΙΨΟΥΣ-ΠΑΤΜΟ-ΠΕΙΡΑΙΑ
11-9	ΠΑΡ	ΡΟΔΟΣ	10.00	ΚΩ-ΚΑΛΥΜΝΟ-ΣΑΜΟ-ΘΕΣΣΑΛΟΝΙΚΗ
		ΙΑΛΥΣΟΣ	14.00	ΤΗΛΟ-ΝΙΣΥΡΟ-ΚΩ-ΛΕΡΟ-ΠΑΤΜΟ-ΠΕΙΡΑΙΑ
12-9	ΣΑΒ	ΛΕΡΟΣ	12.00	ΧΑΛΚΗ-ΠΗΓΑΔ-ΚΑΣΟ-ΠΗΓΑΔ-ΔΙΑΦ-ΧΑΛΚΗ-ΡΟΔΟΣ
13-9	ΚΥΡ	ΛΕΡΟΣ	13.00	ΚΩ-ΚΑΛΥΜΝΟ-ΛΕΡΟ-ΠΑΤΜΟ-ΠΕΙΡΑΙΑ
		ΡΟΔΟΣ	17.00	ΚΩ-ΠΕΙΡΑΙΑ
14-9	ΔΕΥ	ΙΑΛΥΣΟΣ	14.00	ΚΩ-ΚΑΛΥΜΝΟ-ΛΕΡΟ-ΠΑΤΜΟ-ΠΕΙΡΑΙΑ
15-9	ΤΡΙ	ΛΕΡΟΣ	14.00	ΚΩ-ΚΑΛΥΜΝΟ-ΛΕΡΟ-ΛΕΙΨΟΥΣ-ΠΑΤΜΟ-ΠΕΙΡΑΙΑ
16-9	ΤΕΤ	ΙΑΛΥΣΟΣ	14.00	ΚΩ-ΚΑΛΥΜΝΟ-ΛΕΡΟ-ΠΑΤΜΟ-ΠΕΙΡΑΙΑ
		ΡΟΔΟΣ	17.00	ΚΩ-ΠΕΙΡΑΙΑ
17-9	ΠΕΜ	ΛΕΡΟΣ	14.00	ΚΩ-ΚΑΛΥΜΝΟ-ΛΕΡΟ-ΠΑΤΜΟ-ΠΕΙΡΑΙΑ
18-9	ΠΑΡ	ΡΟΔΟΣ	10.00	ΚΩ-ΛΕΡΟ-ΣΑΜΟ-ΘΕΣΣΑΛΟΝΙΚΗ
		ΙΑΛΥΣΟΣ	14.00	ΤΗΛΟ-ΝΙΣΥΡΟ-ΚΩ-ΛΕΡΟ-ΠΑΤΜΟ-ΠΕΙΡΑΙΑ
19-9	ΣΑΒ	ΛΕΡΟΣ	12.00	ΧΑΛΚΗ-ΠΗΓΑΔ-ΚΑΣΟ-ΠΗΓΑΔ-ΔΙΑΦ-ΧΑΛΚΗ-ΡΟΔΟΣ
20-9	ΚΥΡ	ΛΕΡΟΣ	13.00	ΚΩ-ΚΑΛΥΜΝΟ-ΛΕΡΟ-ΠΑΤΜΟ-ΠΕΙΡΑΙΑ
		ΡΟΔΟΣ	17.00	ΚΩ-ΠΕΙΡΑΙΑ
21-9	ΔΕΥ	ΙΑΛΥΣΟΣ	14.00	ΚΩ-ΚΑΛΥΜΝΟ-ΛΕΡΟ-ΠΑΤΜΟ-ΠΕΙΡΑΙΑ
22-9	ΤΡΙ	ΛΕΡΟΣ	14.00	ΚΩ-ΚΑΛΥΜΝΟ-ΛΕΡΟ-ΛΕΙΨΟΥΣ-ΠΑΤΜΟ-ΠΕΙΡΑΙΑ
23-9	ΤΕΤ	ΡΟΔΟΣ	09.00	ΚΑΣΤΕΛΟΡΙΖΟ
		ΙΑΛΥΣΟΣ	14.00	ΚΩ-ΚΑΛΥΜΝΟ-ΛΕΡΟ-ΠΑΤΜΟ-ΠΕΙΡΑΙΑ
		ΡΟΔΟΣ	17.00	ΚΩ-ΠΕΙΡΑΙΑ
24-9	ΠΕΜ	ΛΕΡΟΣ	14.00	ΚΩ-ΚΑΛΥΜΝΟ-ΛΕΡΟ-ΠΑΤΜΟ-ΠΕΙΡΑΙΑ
25-9	ΠΑΡ	ΡΟΔΟΣ	10.00	ΚΩ-ΚΑΛΥΜΝΟ-ΣΑΜΟ-ΘΕΣΣΑΛΟΝΙΚΗ
		ΙΑΛΥΣΟΣ	14.00	ΤΗΛΟ-ΝΙΣΥΡΟ-ΚΩ-ΛΕΡΟ-ΠΑΤΜΟ-ΠΕΙΡΑΙΑ
26-9	ΣΑΒ	ΛΕΡΟΣ	13.00	ΧΑΛΚΗ-ΠΗΓΑΔ-ΚΑΣΟ-ΠΗΓΑΔ-ΔΙΑΦ-ΧΑΛΚΗ-ΡΟΔΟΣ
27-9	ΚΥΡ	ΛΕΡΟΣ	13.00	ΚΩ-ΚΑΛΥΜΝΟ-ΛΕΡΟ-ΠΑΤΜΟ-ΠΕΙΡΑΙΑ
		ΡΟΔΟΣ	17.00	ΚΩ-ΠΕΙΡΑΙΑ
28-9	ΔΕΥ	ΙΑΛΥΣΟΣ	14.00	ΚΩ-ΚΑΛΥΜΝΟ-ΛΕΡΟ-ΠΑΤΜΟ-ΠΕΙΡΑΙΑ
29-9	ΤΡΙ	ΛΕΡΟΣ	14.00	ΚΩ-ΚΑΛΥΜΝΟ-ΛΕΡΟ-ΛΕΙΨΟΥΣ-ΠΑΤΜΟ-ΠΕΙΡΑΙΑ
30-9	ΤΕΤ	ΙΑΛΥΣΟΣ	14.00	ΚΩ-ΚΑΛΥΜΝΟ-ΛΕΡΟ-ΠΑΤΜΟ-ΠΕΙΡΑΙΑ
		ΡΟΔΟΣ	17.00	ΚΩ-ΠΕΙΡΑΙΑ

Κεντρικό Πρακτορείο ΔΑΝΕ SEA LINE
Αυστραλίας 92
Ωρες λειτουργίας 08.00 - 20.00
ΤΗΛ. 77078

Δ-Α-Ν-Ε- Sea Line
ΔΩΔΕΚΑΝΗΣΙΑΚΗ ΑΝΩΝΥΜΗ ΝΑΥΤΙΛΙΑΚΗ ΕΤΑΙΡΙΑ

δημοκρατικά

ΥΠΑΡΧΕΙ ΑΝΤΙΚΕΙΜΕΝΙΚΗ ΠΡΑΓΜΑΤΙΚΟΤΗΤΑ Η ΟΠΟΙΑ ΔΙΝΕΙ ΤΟ ΜΕΤΡΟ ΤΗΣ ΑΛΗΘΕΙΑΣ
(ΑΡΙΣΤΟΤΕΛΗΣ)

Η ΚΡΙΣΗ ΣΤΟΙΧΙΣΕ ΑΚΡΙΒΑ ΣΤΗΝ ΕΛΛΗΝΙΚΗ ΟΙΚΟΝΟΜΙΑ

Η άνοδος στα διεθνή χρηματιστήρια δεν είναι ικανή να κατασιγάσει τις έντονες ανησυχίες για την πορεία της παγκόσμιας οικονομίας. Ούτε βεβαίως η μεγάλη άνοδος στη Σοφοκλέους μπορεί να θεωρηθεί το τέλος μιας «μικρής περιπέτειας» δύο εβδομάδων.

Οι πάντες γνωρίζουν ότι τίποτε δεν είναι βέβαιο και τίποτε δεν μπορεί να θεωρείται ως δεδομένο και σταθερό στις διεθνείς αγορές.

Αλλωστε η φάση αυτή της κρίσης άρχισε από τη Ρωσία, η οικονομία της οποίας -παρά το γεωγραφικό μέγεθος- δεν είναι μεγαλύτερη από εκείνη της Ελβετίας, η πιστοληπτική της ικανότητα είναι μικρότερη από της Ινδονησίας και η κεφαλαιοποίηση του Χρηματιστηρίου της όση της... Εταιρείας υδάτων της Βρετανίας.

Ακριβώς όμως αυτά τα συγκριτικά στοιχεία δίνουν το μέγεθος της αστάθειας που επικρατεί πλέον στις διεθνείς χρηματαγορές και κατ' επέκταση στην παγκόσμια οικονομία.

«Η ΚΥΒΕΡΝΗΣΗ ΔΕΝ ΑΞΙΟΠΟΙΗΣΕ ΤΑ ΘΕΤΙΚΑ ΣΤΟΙΧΕΙΑ ΣΤΗΝ ΟΙΚΟΝΟΜΙΑ ΟΣΟ ΕΠΡΕΠΕ ΚΑΙ ΚΑΘΥΣΤΕΡΗΣΕ ΣΟΒΑΡΟΤΑΤΑ ΤΙΣ ΔΙΑΡΘΡΩΤΙΚΕΣ ΑΛΛΑΓΕΣ»

Βεβαίως, οι Ευρωπαίοι ηγέτες προσπαθούν να καθησυχάσουν τις αγορές, επιμένοντας ότι η κρίση έχει ξεπεραστεί για την Ευρώπη. Θεωρούμε ότι η αντίληψη αυτή δεν αντιστοιχεί στην πραγματικότητα, αλλά έχει την αυτονόητη σε αυτές τις κρίσεις, πολιτική σκοπιμότητα.

Με αυτά τα δεδομένα, ο πρωθυπουργός καλείται να διαμορφώσει την ομιλία που θα εκφωνήσει στα εγκαίνια της Διεθνούς Εκθεσης Θεσσαλονίκης, τουτέστιν να διαμορφώσει τις γενικές γραμμές της οικονομικής πολιτικής του προσεχούς έτους.

Ουδείς μπορεί να υποστηρίξει ότι η πολιτική αυτή θα είναι αυτή που ακολουθείται μέχρι σήμερα. Θα είναι και πρέπει να είναι περισσότερο αυστηρή.

Η κρίση των τελευταίων εβδομάδων κόστισε αρκετά περισσότερα στην ελληνική οικονομία απ' ό,τι και οι πιο απαισιόδοξες εκτιμήσεις υπολόγιζαν. Και στον δημόσιο και στον ιδιωτικό τομέα της οικονομίας.

Και μόνο η άνοδος των επιτοκίων του κρατικού δανεισμού (έναντι προϋπολογισμένου επιτοκίου 9,5% αυτό έφθασε στην τελευταία δημοπρασία κρατικών τίτλων13,2%) συσσώρευσε μεγαλύτερες υποχρεώσεις στο σκέλος των κρατικών δαπανών που ούτως ή άλλως υπερέβησαν (στο 7μηνο) τις προϋπολογισμένες.

Εδώ πρέπει να σημειώσουμε τις ευθύνες της κυβέρνησης όχι βέβαια για την κρίση αλλά για την...επανάπαυσή της κατά τους προηγούμενους μήνες στην βελτίωση απλώς ορισμένων μακροοικονομικών δεικτών και κυρίως την άνοδο των φορολογικών εσόδων.

Η κυβέρνηση δεν αξιοποίησε τα θετικά στοιχεία στην Οικονομία όσο έπρεπε και καθυστέρησε σοβαρότατα τις διαρθρωτικές αλλαγές.

Η περιπέτεια της Ιονικής Τράπεζας,δεν είναι μόνο αποτέλεσμα κακών χειρισμών,αλλά και σοβαρής καθυστέρησης της απόφασης ιδιωτικοποίησής της.

Τώρα ο πρωθυπουργός οφείλει από τη Θεσσαλονίκη να πει προς τον ελληνικό λαό όλη την αλήθεια για την πραγματική εικόνα της οικονομίας.

Να εκθέσει αναλυτικά τα επιτεύγματα, που πραγματικά υπήρξαν αλλά και τις αδυναμίες που αποκρύπτονται επιμελώς (αλλά αφελώς) στις κυβερνητικές ανακοινώσεις.

Θα πρέπει επίσης ο πρωθυπουργός να ανακοινώσει τι σχεδιάζει η κυβέρνηση για την κατανομή του κόστους της κρίσης αυτής, κόστους που αγόγγυστα πληρώνει ο ελληνικός λαός αλλά κάποια στιγμή απαιτεί τη δίκαιη κατανομή του.

Αυτές είναι οι υποχρεώσεις του πρωθυπουργού.

Οσο για την αντιπολίτευση, κυρίως την Αξιωματική, πρέπει να σημειώσουμε ότι υποχρέωσή της είναι να ασκεί κριτική εποικοδομητική.

Γιατί πολλά και κορυφαία στελέχη της επιδίδονται με δηλώσεις στα κανάλια και ραδιόφωνα σε αγώνα εντυπωσιασμού και προβολής χωρίς να υπολογίζουν το κόστος και κυρίως χωρίς να ασκούν σοβαρή κριτική και να προσφέρουν λύσεις.

ακριτικα

άρσει λέγων τ' αληθές συ σφαλεί ποτέ
ΣΟΦΟΚΛΗΣ

κουβεντούλες με κάποιο νόημα

ΠΗΓΑΙΝΕΤΕ... ΤΟΙΧΟ - ΤΟΙΧΟΙ

Τα μαχαίρια κυκλοφορούν από καιρό. Απλώς, τις τελευταίες ημέρες πλήθυναν. Κι όσο πλησιάζει η ημέρα της μεγάλης (!) εκλογικής αναμέτρησης, σχεδόν δεν θα μπορεί να κυκλοφορήσει κανείς και να μείνει αλάβωτος. Γι' αυτό συνιστάται προσοχή και ψυχραιμία. Στους πολίτες. Οχι σε υποψηφίους. Οι οποίοι ούτε προσέχουν, ούτε ψύχραιμοι μπορεί να είναι.

Διότι, ως γνωστόν, η Τοπική Αυτοδιοίκηση δεν είναι πλέον αυτό που έλεγαν παλιά, λαϊκός θεσμός και τέτοια. Είναι καιρός τώρα που έχει πάρει ουκ ολίγες αρμοδιότητες, έτσι που να συγκροτεί έναν ισχυρό μηχανισμό του κράτους, με σχετικές εξουσίες και με τη διαχείριση σοβαρών πόρων, απ' όπου και εκπορεύεται το μέγα μέρος της εξουσίας.

Και οι επίδοξοι μνηστήρες έχουν απόλυτη επίγνωση του όλου πράγματος. Η παλαιά αίγλη των βουλευτών, για παράδειγμα, έχει εξατμιστεί, από τη στιγμή που ούτε ένα ρουσφέτι της προκοπής δεν μπορούν να κάνουν. Και ιδρώνουν, μοχθούν, παλεύουν για μια ψιλορρύθμιση. Οσο για διορισμό πρέπει να χύσουν τσουβάλι ιδρώτα.

Ενώ οι δήμαρχοι, οι νομάρχες, οι υπερνομάρχες. Αυτοί, μάλιστα, έχουν εξουσία. Και αναθέσεις κάνουν και εργολαβίες και διορισμούς, έστω με κάποιους περιορισμούς, και κοινοτικά προγράμματα διαχειρίζονται.

Κατόπιν αυτού έχουν κάθε δίκιο να μοχθούν κάπως παραπάνω. Και να διεκδικούν με περισσό πάθος το μερίδιο που τους αναλογεί. Μια πρωτοπορία έναντι του αντιπάλου, ένα πλεονέκτημα και εν τέλει την εκλογή. Για «νοικοκυρεμένη διοίκηση» για να γίνει «ανθρώπινη η πόλη» και τέτοια.

Κι αυτά στις κάτω βαθμίδες. Δεν λέμε τώρα Αθήνα και λοιπές δυο τρεις μεγάλες πόλεις όπου παίζουν κι άλλα πράγματα, από τους υποψήφιους που δεν έχουν άλλη έγνοια, μέρα νύχτα, από το καλό του πολίτη.

Προσοχή λοιπόν. Καλού κακού πηγαίνετε τοίχο - τοίχο μη σας βρει καμιά αδέσποτη.

ΕΠΙΒΕΒΑΙΩΣΗ ΓΙΑ ΤΟΝ ΕΠΟΜΕΝΟ ΠΡΟΕΔΡΟ

Οι αναγνώστες της «δ» θα θυμούνται ότι αυτή η εφημερίδα είχε αποκαλύψει εδώ και δύο περίπου μήνες, ότι το ΠΑΣΟΚ έχει αποφασίσει να στηρίξει και στην επόμενη εκλογή Προέδρου της Δημοκρατίας τον Κ. Στεφανόπουλο. Προχθές ένα κυβερνητικό στέλεχος, ο υπουργός Δικαιοσύνης Ε. Γιαννόπουλος, το δήλωσε και δημοσίως, μ' αφορμή τα εγκώμια Μητσοτάκη για τον Α. Παπανδρέου: «Δεν θα εγκαταλείψουμε τον Στεφανόπουλο για χάρη του Μητσοτάκη», δήλωσε ο υπουργός επί της Δικαιοσύνης.

Μια φορά μίλησε σωστά ο Ευάγγελος.

ΔΡΑΞΕ ΤΗΝ ΕΥΚΑΙΡΙΑ

Υπονόμευση του κόμματος της αξιωματικής αντιπολίτευσης, ενόψει μάλιστα των δημοτικών και νομαρχιακών εκλογών, βλέπει η ηγεσία της ΝΔ από τον Κώστα Μητσοτάκη, ο οποίος δήλωσε προχθές ότι ο Κ. Καραμανλής δεν είναι σε θέση να γίνει πρωθυπουργός.

Ο Κ. Μητσοτάκης μιλώντας στον κρατικό ραδιοσταθμό των Χανίων, είπε ότι δεν βλέπει να υπάρχουν στη Βουλή «εν δυνάμει πρωθυπουργοί», και επέκρινε τον τρόπο της αντιπολίτευσης από την πλευρά της ΝΔ.

Αντιθέτως εκφράστηκε με καλά λόγια για τον Α. Παπανδρέου λέγοντας ότι ήταν ηγέτης που μπορούσε να πάρει σκληρές και δύσκολες αποφάσεις, σε αντίθεση με τους επιγόνους του οι οποίοι αδυνατούν.

Αδραξε σε τοπικό επίπεδο την ευκαιρία ο Καλαματιανός βγήκε από την ναφθαλίνη κι άρχισε να λαλάει... Φωνή βοώντος εν τη ερήμω.

ΕΝ ΕΙΝΑΙ ΠΡΟΒΛΕΨΙΜΟ

Η εμμονή της κυβέρνησης στους στόχους της σύγκλισης επιβεβαιώθηκε χθες με ομοφωνία στην κοινή συνεδρίαση της Κυβερνητικής Επιτροπής και της Πολιτικής Γραμματείας του ΠΑΣΟΚ γεγονός που δείχνει πως ο Προϋπολογισμός του 1999 θα περιλαμβάνει όλα εκείνα τα απαραίτητα εργαλεία για τη διασφάλιση της σύγκλισης στο τέλος του έτους. Ταυτόχρονα, διαφαίνεται πως θα υπάρξει σοβαρή μέριμνα για τη στήριξη των αδύνατων κοινωνικών στρωμάτων, καθώς εκτιμάται πως για λόγους κοινωνικούς και πολιτικούς πρέπει να στηριχθούν αποτελεσματικότερα.

Ο συμβιβασμός δύο αντίθετων παραγόντων, δηλαδή του κόστους μιας αυξημένης κοινωνικής πολιτικής και ενός δημοσιονομικού σφιξίματος, που θα διασφαλίζει τη σύγκλιση έναντι των κρίσεων, οδηγεί σε ένα μονόδρομο. Ενα μονόδρομο που η κυβέρνηση ακολουθεί μεν αλλά με νωχελικά και δειλά βήματα. Η μη έγκαιρη προετοιμασία της για σοβαρές ιδιωτικοποιήσεις άφησε ουσιαστικά ανεκμετάλλευτη τη χρυσή περίοδο του Χρηματιστηρίου. Τώρα το πρόγραμμα των ιδιωτικοποιήσεων βρίσκεται αντιμέτωπο με μια κρίση το τέλος της οποίας δεν είναι προβλέψιμο.

... ΛΗΘΗ ΣΤΟ ΠΑΣΟΚ

Η λήθη από την εκλογική βάση του ΠΑΣΟΚ της δίωξης Ανδρέα είναι αυτονόητο ότι απαιτεί επανορθώσεις συνεχείς από τον τότε πολέμιό του, για να είναι δυνατό στον Κώστα Σημίτη να διανοηθεί να δεχτεί υπερψήφιση Μητσοτάκη. Αυτό το χαλί στρώνει ο επίτιμος πρόεδρος προς τους εκλογείς του Κ. Σημίτη - προφανώς και σύμφωνα με όλες τις ενδείξεις - σε συνεννόηση με τη σημερινή ηγεσία του κυβερνώντος κόμματος. Ομως κινδυνεύει να προδοθεί τόσο από το ΠΑΣΟΚ όσο και από κάτι που δεν υπολογίζει...

Το ΠΑΣΟΚ προσβλέπει σε λύση Μητσοτάκη για την Προεδρία στην περίπτωση που θα θέλει να αποφύγει την επανάληψη βουλευτικών εκλογών το 2000 κατά την εκλογή Προέδρου και εφόσον διαπιστώσει ότι περνάει χωρίς κόστος από τη βάση του μια τέτοια πρόταση. Κάτι αρκούντως δύσκολο... Συνεπώς μπορεί, παρά τις φιλότιμες προσπάθειες του επιτίμου, να μην τον «χρειαστεί». Απλώς να τον έχει εκθέσει. Το δεύτερο είναι πως τέτοια πειράματα μπορεί να μην φτάσουν στο τέλος τους, αν ο Κ. Καραμανλής αποφασίσει να διαγράψει όσους τον αμφισβητούν.

ΕΡΙ... ΔΙΑΨΕΥΣΕΩΝ

Γράφαμε τις προάλλες ότι με τον Γ. Γιαννόπουλο θα είναι υποψήφιος και ο δικηγόρος κ. Γ. Ιωαννίδης...

- Τι είναι αυτά που γράφετε; μας είπαν.

Και η αντίδραση η δική μας:

- Θέλετε να το διαψεύσουμε;

Και ιδού η απάντηση.

- Προς Θεού, μην μας κάνετε τέτοιο κακό.

Γράψαμε ότι ο πρόεδρος του ΕΒΕΔ Γ. Καραγιάννης στηρίζει με τα νύχια και τα δόντια την υποψηφιότητα Παρασκευά και ότι ενδεχομένως να ήταν και υποψήφιος.

- Τι είναι αυτά που γράφετε; Μας είπαν.

Και η δική μας... αυτόματη αντίδραση:

- Θέλετε να το διαψεύσουμε;

Και η απάντηση:

- Προς Θεού, μη μας κάνετε τέτοιο κακό.

Εμείς καταγράφουμε, εσείς κρίνετε.

(Στων Ψαρών την ολόμαυρη ράχη, περπατώντας η μοίρα μονάχη... μελετά τα λαμπρά παλληκάρια...).

Υ.Τ.Υ.

Η ΑΠΟΨΗ ΤΗΣ ΗΜΕΡΑΣ

Η διεθνής κρίση δεν μπορεί παρά να έχει επιπτώσεις και για την ελληνική οικονομία. Βέβαια, οι επιπτώσεις δεν είναι αυτές που φαίνονται από τις εκδηλώσεις έντασης και πανικού στις χρηματαγορές.

Οι πραγματικές επιπτώσεις θα φανούν όταν οι αγορές αποκτήσουν τη νέα ισορροπία. Και αυτό, προκειμένου να διασφαλιστεί ότι δεν θα διαταραχθεί η συνολική πορεία της χώρας.

Προφανώς, δεν χρειάζεται να ανακαλύψει κανείς τον τροχό,απλά να εδραιωθεί η πορεία της σύγκλισης, με συγκεκριμένα μέτρα δημοσιονομικής προσαρμογής.

Η αστάθεια στις διεθνείς αγορές δεν αποτελεί προφανώς ένα ευνοϊκό πλαίσιο, αλλά οι αναγκαίες κινήσεις, που θα ενισχύσουν τον προσανατολισμό της ελληνικής οικονομίας, είναι ίσως τώρα, περισσότερο από παλιότερα, εφικτές.

Αρκεί τους ερχόμενους μήνες η κυβέρνηση να αναπτύξει τις αναγκαίες πρωτοβουλίες.

ΑΠΛΑ ΛΟΓΙΑ



ΓΡΑΦΕΙ Ο ΓΙΩΡΓΗΣ ΜΑΣΣΑΒΕΤΑΣ
e mail: mass@aias.net

ΒΡΗΚΑΤΕ ΤΗΝ ΩΡΑ ΝΑ ΦΑΓΩΘΕΙΤΕ...

ΔΡΑΜΑΤΙΚΗ ομολογία αποτυχίας, για λογαριασμό της κυβέρνησης, έκανε στην Τυνησία ο υπουργός Αμύνης Άκης Τσοχατζόπουλος. Και αναζήτησε άλλοθι στην γενικότερη αποτυχία των σοσιαλιστικών κυβερνήσεων, που -όπως είπε- αποδείχθηκε ότι δεν είναι παρά απλοί διαχειριστές της κρίσης.

ΕΙΝΑΙ δε τόσο μεγάλη η αποτυχία, στα μάτια του παρ ολίγον ηγέτη αυτών που σήμερα μας κυβερνούν, ώστε προανήγγειλε την έναρξη μιας έντονης προσπάθειας για την προσωπική του διαφοροποίηση. Και την παρουσίαση δικής του «πλατφόρμας» για μια άλλη οικονομική πολιτική, πιο συνεπή προς τις «αρχές» του Κινήματος τους.

Ο ΜΥΘΟΣ δηλοί ότι το κόμμα που, κακή τη τύχη, μας κυβερνά, θα αντιμετωπίζει όλο και σοβαρότερα προβλήματα στο εσωτερικό του, καθώς τα κορυφαία στελέχη του γίνονται δέκτες της λαϊκής δυσαρέσκειας, που έχει προσλάβει πλέον διαστάσεις οργής. Μικρή γεύση πήρε χθες το βράδυ και ο ίδιος ο πρωθυπουργός, όταν τον ανέκριναν τα μέλη τοπικής οργάνωσης, στην οποία πήγε να εορτάσει την επέτειο ίδρυσης του ΠΑΣΟΚ .

Ο ΜΥΘΟΣ δηλοί επίσης ότι, από την άλλη πλευρά, είναι ανάγκη να ξεπερασθούν όσο γίνεται ταχύτερα, και με την μεγαλύτερη δυνατή ευρύτητα πνεύματος, τα εσωτερικά προβλήματα της φιλελεύθερης παράταξης. Διαφορετικά η κρίση που υποβόσκει στο ΠΑΣΟΚ δεν θα αποδώσει τίποτε στους πολίτες. Διότι θα συμβεί απλώς το «σημειώσατε χι». Κρίση από δω, κρίση κι από κει, άντε να βρεις σανίδα να πιαστείς.

ΑΣ ΚΑΝΟΥΝ λοιπόν οικονομία τα κορυφαία στελέχη της αξιωματικής αντιπολίτευσης στον πόλεμο δηλώσεων και αντιδηλώσεων. Ιδίως όταν δεν συντρέχει λόγος να γίνονται δηλώσεις. Όταν δεν κατατίθενται προτάσεις, αλλά απλώς δημιουργούνται τριβές. Κι αν κάποια στιγμή γίνεται μια λάθος δήλωση από έναν, ας καταλάβουν ότι τα πράγματα δεν καλυτερεύουν με ένα μπαράζ απαντήσεων, από κάθε έναν που βρίσκει χρυσή ευκαιρία να παρελαύνει από μικροφώνου σε μικρόφωνο.

ΕΠΙΤΕΛΟΥΣ, για τα σοβαρά θέματα, ισχύει το αξίωμα «αρχηγού παρόντος πάσα αρχή παυσάτω». Μπορεί κάλλιστα να μιλήσει ο πρόεδρος του κόμματος, χωρίς να χρειάζεται να αποδείξουν κάποιοι ότι είναι «βασιλικότεροι του βασιλέως».

ΓΑΛΛΙΚΑ



1) Μαθήματα για Γυμνάσιο στο ALLO FRANCE 1, 2, 3.
2) Μαθήματα για Λύκειο στο LIBRE ECHANGE, NOUVEAU SANS FRONTIERES & ESPACES, FREQUENCE JEUNES
2) Μαθήματα για όλα τα επίπεδα διπλωμάτων: DELF, DALF, SORBONNE 1, 2, 3 καθώς και προετοιμασία για ΓΑΛΛΙΚΑ ΠΑΝΕΠΙΣΗΜΙΑ και ΤΟΥΡΙΣΤΙΚΑ ΕΠΑΓΓΕΛΜΑΤΑ

ΕΥΗ ΣΤΕΦΑΝΙΔΙΟΥ - ΔΙΑΚΟΓΕΩΡΓΙΟΥ



ΔΙΕΥΘΥΝΣΗ: Αγίου Ιωάννου 178 (παραπλεύρως της εκκλησίας)

ΠΛΗΡΟΦΟΡΙΕΣ ΣΤΑ ΤΗΛΕΦΩΝΑ: 33307, 30544 & 55718

• GRAND HOTEL •

ΤΟΛΜΗΣΑΜΕ ΝΑ ΔΗΜΙΟΥΡΓΗΣΟΥΜΕ ΚΑΙ ΠΑΛΙ ΤΟ GRAND HOTEL ΤΩΝ 5 ΑΣΤΕΡΩΝ



PIANO BAR

Θέλετε κάτι καινούργιο στον καύσωνα του καλοκαιριού;

Προτιμήστε το νέο μας piano bar με τον πιανίστα μας Τάκη Τσώνη

ΓΙΑΤΙ Η ΔΡΟΣΙΑ ΚΑΙ Η ΑΠΟΛΑΥΣΗ ΠΑΝΕ ΜΑΖΙ

ΔΕΞΙΩΣΕΙΣ

ΓΙΑ ΟΠΟΙΟΝΔΗΠΟΤΕ ΤΥΠΟ ΔΕΞΙΩΣΗΣ Η ΕΚΔΗΛΩΣΗΣ

ΑΙΣΘΑΝΘΕΙΤΕ ΣΙΓΟΥΡΟΙ

ΔΙΑΛΕΓΟΝΤΑΣ ΜΕΣΑ ΑΠΟ ΠΟΛΛΕΣ ΠΟΛΛΕΣ ΙΔΕΕΣ ΚΑΙ ΝΕΟΥΣ ΠΟΛΥΤΕΛΕΙΣ ΧΩΡΟΥΣ

YELLOW SPOT



Ο τέλειος συνδυασμός ποιότητας και οικονομίας

ΔΙΑΚΗΡΥΞΗ ΑΡΧΩΝ ΚΑΙ ΣΤΟΧΩΝ ΑΠΟ Μ. ΚΟΚΚΙΝΟ

από ➡ Σελ. 1

Η εκλογική αναμέτρηση της 11ης του Οκτώβρη για το Δήμο της Ρόδου έχει την ιδιαίτερη της σημασία, αν πάρουμε υπόψη μας τις πολιτικές, κοινωνικές και οικονομικές συνθήκες μέσα στις οποίες γίνεται.

Μέχρι σήμερα, τουλάχιστον την τελευταία εικοσαετία, το μοντέλο, που οι πολιτικές δυνάμεις κατάφεραν να επιβάλλουν, ήταν να επιλέγουν αυτές με τις εσωτερικές τους διαδικασίες υποψήφιους για την Τ.Α. που στη συνέχεια έμπαιναν στην κρίση του λαού μέσω των τελικών εκλογών. Αποτέλεσμα: η σύνταξη πολιτικού χάρτη «ζωγραφισμένου» με τα αντίστοιχα πολιτικά - κομματικά χρώματα, που χρησιμοποιείτο για γενικότερη κομματική εκμετάλλευση. Και βέβαια η κατάσταση αυτή ήταν κατά κανόνα σε βάρος της επίλυσης των τοπικών προβλημάτων.

Ομως ο λαός, με συσσωρευμένη τέτοια πείρα δεκαετιών κάνει πλέον συνειδητά τις επιλογές του, που ξεφεύγουν σαφέστατα από τα μέχρι σήμερα κρατούντα, και που μόνο κριτήριο έχουν τα τοπικά, κοινωνικά, τα οικονομικά και τα οικογενειακά του προβλήματα, το εισόδημα, τις εργασιακές σχέσεις, την παιδεία, την υγεία, τον πολιτισμό. Τέτοια ακριβώς κοινωνική και πολιτική αναγκαιότητα έρχεται να καλύψει ο συνδυασμός μας, που είναι απόρροια τέτοιας ενωτικης διαδικασίας στην τοπική μας κοινωνία.

Ο επικεφαλής υποψήφιος Δήμαρχος κ. Μάνος Κόκκινος και οι υποψήφιοι δημοτικοί σύμβουλοι του συνδυασμού μας, βεβαίως και έχουν ο καθένας χωριστά τις γενικότερες ιδιεολογικές τους αντιλήψεις και τις πολιτικές, τις κομματικές τις όποιες άλλες προτιμήσεις. Ομως - και αυτό μας ξεχωρίζει από τους άλλους συνδυασμούς - όλους εμάς μας ενώνουν κάποια κοινά χαρακτηριστικά: Η διάθεση να αγωνιστούμε για το συμφέρον της Ρόδου μας και των κατοίκων της. Λειτουργώντας με διοικητική, κοινωνική και οικονομική αυτοδυναμία να ξαναδώσουμε στη Ρόδο τη θέση που της αξίζει, να ξανακάνουμε τους Ροδίτες περήφανους για την πόλη μας, να δημιουργήσουμε την πόλη των ονείρων μας, να ξαναφέρουμε, τον Ανθρωπο στην πρώτη σειρά του ενδιαφέροντος μας. Είμαστε σε θέση να τα καταφέρουμε, γιατί νοιώθουμε αδέσμευτοι από τις πολιτικές επιλογές της όποιας κυβερνητικής εξουσίας, και μάλιστα διαθέσιμοι να έρθουμε σε αντίθεση με αυτήν όποτε οι επιλογές της θίγουν τα συμφέροντα της πόλης και των κατοίκων της,διαθέσιμοι να διεκδικήσουμε και να απαιτήσουμε απ' αυτήν ό,τι μας ανήκει.

Ροδίτισσες και Ροδίτες,

Ο συνδυασμός «ΡΟΔΙΑΚΗ ΕΝΩΤΙΚΗ ΠΡΩΤΟΠΟΡΙΑ» πιστεύει ότι η Ρόδος μας με την ιστορική και πολιτισική μας κληρονομιά και παράδοση, με το χαρακτηριστικό της σαν κατ' εξοχήν τουριστική πόλη που όμως πίσω από τη βιτρίνα της αγοράς έχει και μόνιμους κατοίκους με προβλήματα, και με τις απαιτήσεις που αυτά δημιουργούν έχει ανάγκη από μια Δημοτική Αρχή που:

- Ενδιαφέρεται και έχει λόγο για τα προβλήματα των κατοίκων της, που, είτε εργαζόμενοι είτε επαγγελματίες δυσκολεύονται επαγγελματικά - οικονομικά σε συνθήκες κρίσης της τοπικής οικονομίας, και που βέβαια δεν είναι ανεξάρτητη από την γενικότερη οικονομική κρίση και δυσπραγία.

- Ενδιαφέρεται και αντιπάσσεται όταν η δημόσια παιδεία, η υγεία η ασφάλιση, ο πολιτισμός και άλλες κοινωνικές υπηρεσίες υποβαθμίζονται και εμπορευματοποιούνται, όταν το περιβάλλον καταστρέφεται και δεν υπάρχουν επαρκή μέτρα υποδομής και προστασίας ούτε διατίθενται επαρκείς πόροι για την αποκατάσταση των καταστροφών.

- Διεκδικεί από την κεντρική εξουσία τη χρηματοδότηση της με σημαντικά ποσοστά του κρατικού προϋπολογισμού, ώστε να μπορεί να ανταπεξέλθει στην ομαλή λειτουργία της, στην υλοποίηση των αρμοδιοτήτων της και στην επίτευξη των αναπτυξιακών της στόχων.

- Διαχειρίζεται με πλήρη διαφάνεια και λαϊκό έλεγχο την ακίνητη περιουσία και κάθε οικονομικό πόρο του Δήμου, με στόχο την ανάπτυξη προς όφελος του κοινωνικού συνόλου.

- Θέλει τις Δημοτικές επιχειρήσεις να λειτουργούν υπό τον άμεσο έλεγχο του Δημοτικού Συμβουλίου, να έχουν σαν βασικό στόχο την κοινωνική παρέμβαση και ανάπτυξη. Σε καμία περίπωση δεν θα πρέπει να χρησιμοποιούνται σαν προκάλυμμα για να περάσουν βασικές αρμοδιότητες του Δήμου σε ιδιώτες χωρίς διαφάνεια ή για την ανάπτυξη μηχανισμών ρουσφετιού σε βάρος του κοινωνικού περιεχομένου της ΤΑ .

-Επιδιώκει την μέγιστη κατανομή στη χώρα και την πόλη μας κοινοτικών κονδυλίων και απορρόφηση και αξιοποίηση τους σε αναπτυξιακές κατευθύνσεις που καθορίζονται από την Δημ. Αρχή και όχι από εξωτερικά κέντρα, μια που τα κονδύλια αυτά δεν είναι δωρεάν παροχές, αλλά ήδη έχουμε καταβάλει σημαντικό τίμημα.

-Αναγνωρίζει τους εργαζόμενους του Δήμου σαν βασικό παράγοντα στην προσπάθεια για αναβάθμιση της ΤΑ ώστε να μπορεί να ανταποκριθεί στον ουσιαστικό της ρόλο. Πρωταρχικό μέλημα κάθε Δημοτικής Αρχής πρέπει να είναι: η διασφάλιση της εργασιακής τους σχέσης και εξέλιξης, η αξιοπρεπής αμοιβή της εργασίας τους, η παραγωγική αξιοποίηση τους, η εξάλειψη κάθε ρουσφετολογικής και πελατειακής σχέσης. Το παρεχόμενο από τους εργαζόμενους έργο να έχει την σφραγίδα της ποιοτικής και ποσοτικής επάρκειας.

- Αγωνίζεται ώστε η ΤΑ να λειτουργεί με στόχο την επίλυση των λαϊκών προβλημάτων και όχι να μεταβάλλεται σε συμπληρωματικό μηχανισμό για την εφαρμογή των όποιων επιλογών της κεντρικής εξουσίας.

- Ενημερώνει τους δημότες έγκυρα και ολοκληρωμένα με συνέπεια και διαφάνεια, προβάλλει και υπερασπίζεται τα δικαιώματά τους, διαπαιδαγωγεί με την συμπεριφορά της τους δημότες στην προστασία και ανάδειξη της πολιτισικής μας παράδοσης και των αξιών του συλλογικού συμφέροντος έναντι το ατομισμού, παρέχοντας έτσι κίνητρα για πιο μαζική και ουσιαστική συμμετοχή στα κοινά.

- Να γίνει επιπέλους η Τ.Α. ο σύμμαχος, ο συμπαραστάτης του πολίτη και ο πρωταγωνιστής μιάς ανάπτυξης με κέντρο πρώτα και κύρια τον ΑΝΘΡΩΠΟ.

Ροδίτισσες και Ροδίτες,

Δυστυχώς η ενθαρρυντική προσπάθεια της τετραετίας 1991-1994 στην οποία λειτουργήσαμε σαν Δημοτική Αρχή δεν είχε συνέχεια στην τετραετία που μας πέρασε.

Η διάδοχη κατάσταση δεν μπόρεσε να παρακολουθήσει τα προβλήματα που έβαζε η ίδια η ζωή, δεν μπόρεσε να παρέμβει αποφασιστικά στα μεγάλα προβλήματα του τόπου. Παρουσιάσθηκε ραγδαία υποβάθμιση της πόλης μας, της ποιότητας ζωής του περιβάλλοντος.

Παρατηρήθηκαν ελλείψεις υποδομής, άναρχη ανάπτυξη, έντονα κυκλοφοριακά προβλήματα, μειωμένη κοινωνική φροντίδα για τον ηλικιωμένο, για το παιδί, για το σχολείο, για τα προβλήματα του λαού.

Τα προβλήματα της νεολαίας μας έφτασαν σε επικίνδυνα όρια, οι σύγχρονες μάστιγες (ναρκωτικά, έπτζ) έγιναν πλέον ορατή απειλή.

Η φυσιογνωμία της πόλης μας, το φυσικό της περιβάλλον, το ανυπέρβλητο κάλλος της, συνεχώς αλλοιώνονται.

Φτάνουμε σε μια κρίσιμη καμπή της ιστορίας μας σαν πόλη.

Κανένας καλόπιστος Ροδίτης δεν μπορεί να υπομένει παθητικά αυτήν την κατάσταση. Είναι η ώρα για συστράτευση όλων μας, ώστε η κατάσταση να αμβλυνθεί και να αντιστραφεί η πορεία της.

Η Ρόδος δεν είναι μια συνηθισμένη πόλη. Κουβαλάει μια ανεκτίμητη πολιτισική και αρχιτεκτονική κληρονομιά. Είναι το Πανελλήνιο και Διεθνές κέντρο. Είναι το σταυροδρόμι λαών και πολιτισμών. Είναι η πόλη Ονειρο για κάθε επισκέπτη.

Ελάτε μαζί μας, να λειτουργήσουμε σαν Ροδίτες.

Ολοι μαζί για τη Ρόδο

Ελάτε να ξανακάνουμε όλοι μαζί τη Ρόδο μας αυτήν που ήταν παλιά, μια κπιούπολη, μια πόλη πραγματικά ανθρώπινη, μια πόλη ευρωπαϊκή, μια πόλη πρότυπο για τον τουρισμό, την πόλη που αγαπήσαμε και λατρέψαμε.

Το πρόγραμμα του συνδυασμού μας ικανοποιεί τους παραπάνω στόχους και κατευθύνσεις. Σ'αυτά νοιώθουμε δεσμευμένοι και υποσχόμαστε την υλοποίηση τους. Εγγύηση ότι θα είμαστε συνεπείς σ'αυτά, αποτελούν η ανιδιοτελής διάθεση των κινήσεων και προσώπων που συγκροτούν τον συνδυασμό μας, η εμπειρία μας και ικανότητα μας που έχει δοκιμασθεί από προηγούμενες θητείες και στην Τ.Α. αλλά και σε άλλους κοινωνικούς σταθμούς, και κύρια από το ότι, εκτός από τις θετικές μας εμπειρίες, έχουμε διδαχθεί ακόμα και από τα όποια λάθη μας.

Σας καλούμε και με την ψήφο σας την Κυριακή στις 11 Οκτώβρη, αλλά και με την συμμετοχή σας μετά τις εκλογές να ενισχύσετε την προσπάθειά μας.

- Να ξαναδώσουμε στη Ρόδο τη θέση που της ανήκει.
- Να ξανακάνουμε τους Ροδίτες περήφανους για την πόλη τους.
- Να δημιουργήσουμε τη Ρόδο των Ονείρων μας.

Εμπιστευθείτε τη ψήφο σας στον συνδυασμό

ΡΟΔΙΑΚΗ ΕΝΩΤΙΚΗ ΠΡΩΤΟΠΟΡΙΑ
με υποψήφιο Δήμαρχο Ρόδου
τον Μάνο Κόκκινο

ΤΟ ΤΟΠΙΚΟ ΠΑΣΟΚ ΕΠΑΝΑΠΡΟΣΔΙΟΡΙΖΕΙ ΤΗΝ ΕΚΛΟΓΙΚΗ ΤΑΚΤΙΚΗ

από ➡ Σελ. 1

στους δήμους του Νοτίου Συγκροτήματος Δωδ/σου, όσο και στην νομαρχία Δωδ/σου.

Πεποίθηση όλων των μελών της ΝΕΝΔΕ, σύμφωνα με τις πληροφορίες, ήταν ότι «η κατάσταση άρχισε να βελτιώνεται σε όλα τα επίπεδα και ότι δεν αποκλείεται εφ'όσον γίνουν κάποιες κινήσεις τακτικής, οι συνδυασμοί που πρόσκεινται στο ΠΑΣΟΚ να επικρατήσουν τελικά των αντιπάλων τους».

Ειδικότερα για τους δήμους, πλην της πόλεως Ρόδου, επιμένει ότι πολλά από τα προβλήματα που υπήρχαν δύο μήνες πριν, έχουν σχεδόν ξεπερασθεί και ότι οι υποψήφιοι δήμαρχοι έχουν καταφέρει να συσπειρώσουν γύρω τους μεγάλα τμήματα των τοπικών κοινωνιών. Σχετικά με τον δήμο της Ρόδου, εκτίμηση της ΝΕΝΔΕ είναι, ότι ο «σημερινός δήμαρχος και επίσημος υποψήφιος του ΠΑΣΟΚ κ. Γιαννόπουλος, «άρχισε να παίρνει κεφάλι έναντι των αντιπάλων του και ίσως κερδίσει τον δήμο από την πρώτη Κυριακή»!

Αλλά και για τον υποψήφιο νομάρχη του ΠΑΣΟΚ κ. Γ. Παρασκευά εκφράσθηκε αισιοδοξία. Οπως τονίσθηκε συγκεκριμένα παρά τις προσπάθειες που καταβάλλονται να δημιουργηθεί «εικόνα σύγχυσης» τα μηνύματα που έρχονται από τις διάφορες περιοχές του νομού δίνουν σημαντικό προβάδισμα στον συνδυασμό του!

Κάποια προβλήματα που εμφανίζονται στην πόλη της Ρόδου εκτιμάται ότι θα αντιμετωπιστούν επιτυχώς από τον ίδιο τον κ. Γ. Παρασκευά και τους υποψηφίους συμβούλους του, οι οποίοι εδώ και ημέρες έχουν αρχίσει συγκεντρώσεις για την καλύτερη ενημέρωση του εκλογικού σώματος.

Τα μέλη της ΝΕΝΔΕ επαναβεβαίωσαν, ότι «ο υπ'αριθμόν ένας κίνδυνος», «προέρχεται από τον συνδυασμό του κ. Σ. Καραγιάννη και «δευτερευόντως» από τον συνδυασμό του κ. Φ. Κωστόπουλου γι'αυτό και τονίσθηκε ότι «η τακτική που θα χαραχθεί θα πρέπει να λάβει υπ'όψιν της αυτά τα δεδομένα».

Αποφασίσθηκε επίσης την επόμενη Πέμπτη, σε νέα συνεδρίαση της ΝΕΝΔΕ, να ληφθούν αποφάσεις για τις «πολιτικές κινήσεις» που θα πρέπει το ίδιο το ΠΑΣΟΚ να κάνει προκειμένου να πετύχει την μεγαλύτερη δυνατή συσπείρωση του χώρου του γύρω από τους υποψηφίους του ούτως ώστε να εξασφαλισθεί η νίκη αν είναι δυνατόν και από τον α' γύρο.

Για την προχθεσινή συνεδρίαση της ΝΕΝΔΕ εκδόθηκε από την ΝΕ ΠΑΣΟΚ η παρακάτω ανακοίνωση:

«Την Πέμπτη 3/9 συνεδρίασε η διευρυμένη ΝΕΝΔΕ και ασχολήθηκε με θέματα που αφορούν την τακτική του εκλογικού αγώνα την αυτοδιοίκηση Α' και Β' βαθμού.

Εκτιμήθηκε ότι πρέπει ο προεκλογικός αγώνας να διεξαχθεί σε πολιτικό επίπεδο αντιπαράθεσης.

Τα μηνύματα της βάσης από τις συγκεντρώσεις που γίνονται είναι αισιόδοξα και προδικάζουν την ΝΙΚΗ των υποψηφίων του Κινήματος.

Η επόμενη συνεδρίαση της ΝΕΝΔΕ θα γίνει κανονικά την Πέμπτη 10/9, με θέμα: «Την εξειδίκευση της τακτικής στη νήσο Ρόδο».

ΑΠΟΠΕΙΡΑ ΒΙΑΣΜΟΥ

από ➡ Σελ. 1

κάτοικος Καλύμνου, φαράς, με το πρόσχημα ότι θα την μετέφερε στο σπίτι της με την μοτοσυκλέτα του, αποπειράθηκε να ασελγήσει επ'αυτής χρησιμοποιώντας βία και κτυπώντας την στο σώμα, πλην όμως αντισπάθηκε και κατάφερε να διαφύγει.

Ο δράστης δεν συνελήφθη λόγω παρελεύσεως του Αυτόφωρου, εις βάρος του σχηματίσθηκε όμως η προβλεπόμενη δικογραφία, η οποία και υπεβλήθη αρμοδίως για τα περαπέρω.

Η ΓΕΝΙΚΗ ΣΥΝΕΛΕΥΣΗ ΔΗΜΟΤΙΚΩΝ ΥΠΑΛΛΗΛΩΝ ΠΕΤΥΧΕ ΤΟΥΣ ΣΤΟΧΟΥΣ ΤΗΣ

από ➡ Σελ. 1

από τους 389 που είναι συνολικά.

Παρών στην Γ.Σ. και ο νομικός σύμβουλος κ. Ι. Καρούζος, ο οποίος έχει αναλάβει την υπόθεση διεκδίκησης του πριμ παραγωγικότητας και ήρθε από την Αθήνα γι'αυτόν ακριβώς τον σκοπό. Σημειώνεται ότι ο Σύλλογος Μονίμων Υπαλλήλων του Δήμου Ροδίων, έχει προσφύγει στα δικαστήρια διεκδικώντας εκτός από το ποσόν που δικαιούνται για όλα αυτά τα χρόνια και τους ανάλογους τόκους.

Στην χθεσινή Γ.Σ. στην οποία παρέστη κι ο δήμαρχος κ. Γ. Γιαννόπουλος, προτάθηκε και ομοφώνως έγινε δεκτό, να επιδιωχθεί συμβιβαστική επίλυση της διαφοράς ως εξής: Οι μεν υπάλληλοι να αποσύρουν την αγωγή, ο δε δήμος Ροδίων να τους καταβάλει το οφειλόμενο ποσόν με δόσεις. Μάλιστα ο δήμαρχος υποσχέθηκε να φέρει το αίτημα των υπαλλήλων στην πρώτη συνεδρίαση του δημοτικού συμβουλίου με θετική εισήγηση ώστε να ψηφισθεί από το σύνολο των δημοτικών συμβούλων. Σε ερώτηση αν αυτό θα γίνει άμεσα, ο δήμαρχος είπε ότι, αν το θέμα προωθηθεί τώρα κινδυνεύει να χαρακτηρισθεί ως προεκλογικό «ρουσφέτι» και να κατηγορηθεί ο ίδιος για ψηφοθηρία.

Αξίζει να αναφερθεί ότι το πριμ παραγωγικότητας καταβάλλεται σε κάθε υπάλληλο μαζί με την μισθοδοσία του, ως εξής: Για τους υπαλλήλους ΥΕ 35 χιλ. το μήνα, για τους υπαλλήλους ΔΕ 48 χιλ., για τους αποφοίτους ΤΕΙ 55 χιλ. και για τους αποφοίτους ΑΕΙ 65 χιλ. το μήνα. Συνολικά για τα έτη 1993 - 1996 υπολογίζεται ότι πρέπει να καταβληθούν περισσότερα από 300 εκατ. δρχ.

Εκτός όμως από την διαβεβαίωση του δημάρχου ότι θα τους καταβληθούν κανονικά τα χρήματα αυτά για το πριμ παραγωγικότητας οι μόνιμοι υπάλληλοι απέσπασαν και την έγγραφη διαβεβαίωση του αντιδημάρχου κ. Α. Αλαβέρα για την καταβολή επιδόματος Η/Υ για όσους βέβαια χειρίζονται κομπιούτερ.

Στην Γ.Σ. τέθηκε και ένα ακόμη αίτημα για την κατηγορία των υπαλλήλων που δικαιούνται σολής. Οι υπάλληλοι ζήτησαν να μην διαθέτει ο δήμος στολές αλλά το αντίτιμο σε χρήμα όπως γινόταν παλαιότερα.

Ο νομικός τους σύμβουλος όμως κ. Ι. Καρούζος είπε, ότι από τον Νόμο δεν προβλέπεται κάτι τέτοιο και μόνο με απόφαση του Δημοτικού Συμβουλίου μπορεί να γίνει διαφορετική ρύθμιση.

Τέλος οι δημοτικοί υπάλληλοι απάντησαν με την έκδοση ψηφίσματος σε δημοσιεύματα του τοπικού τύπου.

Το ψήφισμα έχει ως εξής:

Επειδή επανειλημμένα στον τύπο έχουν γραφεί δημοσιεύματα που αφορούν ενέργειες συναδέλφων δημοτικών υπαλλήλων θα θέλαμε να διευκρινίσουμε τα εξής:

Ολοι εμείς οι εργαζόμενοι στον Δήμο Ροδίων ανεξάρτητα από την εκάστοτε πολιτική αρχή που έχουμε, προσπαθούμε με ευσυνειδησία να εκτελούμε τα καθήκοντα για τα οποία έχουμε προσληφθεί και ορκιστεί.

Κάθε τέσσερα χρόνια οι πολιτικοί μας προϊστάμενοι αλλάζουν, εμείς όμως είμαστε υποχρεωμένοι να εκτελούμε τις εντολές που αυτοί οι ίδιοι μας δίνουν, ανεξάρτητα αν εμείς συμφωνούμε ή όχι. Εάν εμείς δεν εκτελέσουμε τα καθήκοντά μας, ο υπαλληλικός κώδικας προβλέπει κυρώσεις που έχουν δικαίωμα να εφαρμόσουν, εφόσον μεμονωμένα άτομα δεν ανταποκρίνονται και συμμορφώνονται στις υποχρεώσεις τους. Κατά συνέπεια, κάθε αναφορά σε γενικότητες περί υπαλλήλων του Δήμου δεν επιπρέπουμε να θγαίνουν στην δημοσιότητα υποβαθμίζοντας την προσωπική και υπαλληλική μας ιδιότητα.

Εμείς αγαπάμε την πόλη μας και όλοι μαζί προσπαθούμε να την αναβαθμίσουμε πολλές φορές πάνω από τις δυνάμεις μας, χωρίς εφόδια και εξοπλισμό που μας είναι απαραίτητα για να διευκολυνθεί το έργο και να αυξηθεί η παραγωγικότητά μας.

Το παραπάνω ψήφισμα επικυρώνεται από την γενική συνέλευση της 4 - 9 - 98 και αποτελεί απάντησή μας σε κάθε κακόβουλη κριτική ΠΟΥ ΥΠΗΡΞΕ ΚΑΙ ΘΑ ΥΠΑΡΞΕΙ. Να δημοσιευθεί στον τοπικό τύπο και να κοινοποιηθεί σε όλους τους υποψήφιους Δημάρχους της πόλης μας.

ΜΕΙΩΘΗΚΑΝ ΟΙ ΘΑΝΑΤΟΙ ΚΑΙ ΟΙ ΤΡΑΥΜΑΤΙΣΜΟΙ ΑΠΟ ΤΡΟΧΑΙΑ ΑΤΥΧΗΜΑΤΑ

από ➡ Σελ. 1

(και τα οποία ενισχύθηκαν τις τελευταίες ημέρες) .

Σύμφωνα με τα στοιχεία που έδωσε ο Διοικητής Τροχαίας Ρόδου κ. Γ. Λέκκας από τον Ιανουάριο μέχρι και τον Αύγουστο του τρέχοντος έτους στο νησί της Ρόδου ο αριθμός των νεκρών από τροχαία ατυχήματα ανήλθε σε 13 και των σοβαρά τραυματιών σε 123. Το αντίστοιχο χρονικό διάστημα του 1997 ο αριθμός των νεκρών ήταν 17 και των σοβαρά τραυματιών 152.

Οπως τόνισε ο κ. Γ. Λέκκας η μείωση των νεκρών αλλά και των τραυματιών οφείλεται στην αυξημένη προσοχή που επιδεικνύουν οι οδηγοί αλλά και στην ένταση των μέτρων και των ελέγχων από πλευράς Τροχαίας Ρόδου.

«Η εντατικοποίηση των ελέγχων τις νυκτερινές ώρες κυρίως με τα αλκοοτέστ αλλά και η μεγαλύτερη προσοχή που επιδεικνύουν τώρα οι οδηγοί απέδωσαν θετικά αποτελέσματα. Ομως διαπιστώνεται δυστυχώς ότι εξακολουθούν να υπάρχουν περιπτώσεις οδηγών που κινούνται στους δρόμους της Ρόδου κάτω από την επήρρεια αλκοολ. Από την πλευρά των ανδρών της Τροχαίας καταβάλλονται συνεχείς προσπάθειες να μειωθεί το αίμα που ρέει στην άσφαλτο. Σε αυτό όμως όπως έχει τονισθεί κατ' επανάληψη ο βασικός παράγοντας είναι ο άνθρωπος και η προσοχή που δίνει όταν οδηγεί», δήλωσε ο κ. Γ. Λέκκας και εξέφρασε την ελπίδα το φετεινό «έλλειμμα» σε νεκρούς σε σύγκριση με το 1997 να συνεχισθεί στους επόμενους μήνες του 1998 και φυσικά και στα επόμενα χρόνια.

Οπως επισημάνθηκε πάντως από τον γνωστό συγκοινωνιολόγο κ. Ν. Φαρμακίδη παράγοντες ατυχημάτων είναι επιπλέον η άσχημη κατάσταση του οδικού δικτύου της Ρόδου καθώς και η ελλειπής σήμανση των δρόμων. Σύμφωνα με τον κ. Ν. Φαρμακίδη οι υπεύθυνοι φορείς της πολιτείας ότι μόνο θα πρέπει να αποκατασταθούν τα προβλήματα που υπάρχουν στο οδικό δίκτυο αλλά θα πρέπει στους νέους δρόμους που κατασκευάζονται να γίνονται οι απαραίτητοι ελέγχοι ούτως ώστε να εφαρμόζονται επακριβώς οι μελέτες για να μην δημιουργούνται προβλήματα που στην συνέχεια είναι δύσκολο να εξαλειφθούν.

ΚΟΝΤΑ ΣΤΗΝ ΔΑΝΕ ΒΡΙΣΚΕΤΑΙ Η ΑΝΕΚ

από ➡ Σελ. 1

Το ενδιαφέρον της ΑΝΕΚ, όσο και των Μινωικών Γραμμών αναθερμαίνεται, καθώς εγκρίθηκε τελικά από το Χρηματιστήριο Αξιών Αθηνών η αύξηση του μετοχικού κεφαλαίου της ΔΑΝΕ κατά 4,6 δισ.

Ο γενικός διευθυντής της, Λούης Σορωνιάτης, είχε προτείνει στις επαφές που είχε με την διοίκηση των Μινωικών την συμμετοχή τους στην αύξηση του μετοχικού κεφαλαίου και θεωρείται ότι αντίστοιχο ήταν το περιεχόμενο των συζητήσεων που πραγματοποιήθηκαν στα Χανιά. Οπως ανακοινώθηκε από την ίδια την εταιρεία έως τις 2 Οκτωβρίου οι μέτοχοί της μπορούν να ασκήσουν το προτιμησιακό τους δικαίωμα.

Εν τω μεταξύ σε δύο μήνες αναμένεται να έχει δρομολογηθεί και το τελευταίο πλοίο της ΔΑΝΕ που παρέμενε σε ακινησία για μεγάλο χρονικό διάστημα.

Το επιβατηγό - οχηπαταγωγό «Πάτμος» πρόκειται να επισκευασεί σε ναυπηγική μονάδα του Περάματος, ενώ το κόστος των εργασιών εκτιμάται ότι θα ανέλθει σε 500 εκατ. δρχ.

ΚΑΤΕΡΡΙΨΕ ΤΑ ΡΕΚΟΡ ΤΩΝ ΒΑΘΜΟΛΟΓΙΩΝ ΣΤΟ ΝΟΜΟ ΣΤΙΣ ΓΕΝΙΚΕΣ ΕΞΕΤΑΣΕΙΣ

από ➡ Σελ. 1

εισαγόμενος στην Ιατρική Σχολή Αθηνών.

Εκανε τον άθλο συγκεκριμένα να συγκεντρώσει 159 στην Φυσική (άριστα το 160), 153 στην Χημεία, 157 στην Βιολογία και 130 στην Εκθεση!

Συντάκτης της «δ», που διαπίστωσε, ελέγχοντας τις βαθμολογίες, την διάκριση αυτή, συνάντησε τον Γιάννη Πάππου και εξεπλάγη, εκτός από το ταλέντο του, και για την μετριοφροσύνη, την σοβαρότητα και το ήθος του (που είναι και χαρακτηριστικά γνωρίσματα της οικογενείας Πάππου).

- Η Ιατρική δήλωσε (θα πρέπει να σημειωθεί ότι σχεδόν με το «χάρι» του αποσπάσαμε μερικές κουβέντες) ήταν το όνειρό μου, από τα παιδικά μου χρόνια γι'αυτό και ενέτεινα τις προσπάθειές μου για να το πραγματοποιήσω. «Σλόγκαν» μου είχα το μέτρο αλλά και την εντατική και συστηματική μελέτη.

Και πρόσθεσε: Απαραίτητη προϋπόθεση για την όποια επιτυχία είναι η ισορροπία σε όλα. Με το διάβασμα νομίζεις ότι χάνεις πολλά από την ζωή σου, μακροπρόθεσμα, όμως, κερδίζεις. Κι αυτό είναι σε τελευταία ανάλυση, που έχει σημασία.

Τι συνιστά στους υποψήφιους, με βάση την δική του εμπειρία;

- Προτείνω, είπε ο Γιάννης, πάνω απ'όλα ψυχραιμία. Τα παιδιά αποτυγχάνουν κυρίως λόγω άγχους, αφού καλούνται να εξετασθούν μέσα σε 12 ώρες για δουλειά πολλών ετών. Οσοι, λοιπόν, αποτυγχάνουν, θα πρέπει να ξαναπροσπαθήσουν.

Ο εξαίρετος νέος, που σίγουρα τον περιμένουν λαμπρές σπουδές, έκρινε επιβεβλημένο, να ευχαριστήσει και με την ευκαιρία αυτήν, τους γονείς του, γενικά την οικογένειά του, τους καθηγητές και τους φίλους του γιατί η επιτυχία του οφείλεται και στην δική τους αγάπη και συμπαράσταση.

Και μια λεπτομέρεια, σπάνιου, σίγουρα είδους:

Ο Γιάννης Παναγ. Πάππου φοιτά ήδη στην παγκοσμίως γνωστή Ιατρική Σχολή του Πανεπιστημίου του Μονάχου.

Του ευχόμαστε καλή επιτυχία, στον δύσκολο δρόμο που διάλεξε.

ΔΙΕΘΝΕΣ ΣΥΝΕΔΡΙΟ

από ➡ Σελ. 1

Θέμα του συνεδρίου, που έχει την ονομασία «EUSIPCO '98», θα είναι, η τεχνολογία των υπολογιστών, η «ρομποτική» και γενικά η ανάπτυξη της τεχνολογίας.

Την Ελλάδα στο συνέδριο αυτό θα εκπροσωπήσει ο λέκτορας του Πανεπιστημίου Αθηνών, κ. Σέργιος Θεοδωρίδης.

Προς τιμήν των συνέδρων ο δήμαρχος Ρόδου και πρόεδρος της ΤΕΔΚ κ. Γ. Γιαννόπουλος θα παραθέσει την προσεχή Δευτέρα δεξίωση στο «Καστέλλο».

ΜΝΗΜΟΣΥΝΟ



Με την συμπλήρωση σαράντα ημερών από τον αδόκητο θάνατο του πολυαγαπημένου μας παιδιού, αδελφού, εγγονού, ανιψιού, εξαδέλφου και φίλου

ΚΩΣΤΑ ΚΥΠΡΑΙΟΥ

Την Τρίτη 8 Σεπεμβρίου 1998 και ώρα 8 π.μ. τελούμε μνημόσυνο για την ανάπαυση της ψυχή του και για αιώνια μνήμη στον Ιερό Ναό Ταξιαρχών (Νεκροταφείο).

Οι γονείς: Βασίλης & Ελένη
Ο αδελφός: Τάσος
Η Μαρία
Ο παππούς: Αναστάσης
Οι γιαγιάδες: Κατίνα και Βαρβάρα
Οι θείοι, οι θείες, οι συγγενείς και οι φίλοι

ΠΡΟΒΛΕΨΗ ΓΙΑ ΑΥΞΗΣΗ ΤΟΥΡΙΣΤΙΚΗΣ ΚΙΝΗΣΗΣ ΑΠΟ ΓΕΡΜΑΝΙΑ ΕΩΣ 15%

από ➡ Σελ.

σημειώνοντας τη δεύτερη μετά την Ισπανία μεγαλύτερη αύξηση πωλήσεων στη γερμανική αγορά, σε σύγκριση με τους υπόλοιπους κύριους τουριστικούς οργανισμούς των Γερμανών στο εξωτερικό.

Σύμφωνα με τα στοιχεία που περιέχονται σε έκθεση του διευθυντή του ΕΟΤ στη Γερμανία, Πλάτωνα Δαβάκη, οι πωλήσεις των τουριστικών προγραμμάτων το 1998 εμφανίζουν μια ποσοστιαία αύξηση που κυμαίνεται μεταξύ 5% και 18%, αναλόγα με το μέγεθος του tour operator. Σημαντική αύξηση, όμως κατά τον ΕΟΤ, σημειώνει και η Ολυμπιακή Αεροπορία στις πτήσεις από Γερμανία, παρά την ακύρωση 90 πτήσεων προς τη χώρα μας, λόγω των γνωστών προβλημάτων.

Οι αυξητικές αυτές τάσεις, σύμφωνα με τον γενικό γραμματέα του Οργανισμού Νίκο Σκουλά, οφείλονται κυρίως «στη βελτίωση της ελληνικής τουριστικής προσφοράς, στη συνετή τιμολογιακή πολιτική των Ελλήνων ξενοδόχων, στις προσπάθειες που καταβάλλονται από την πολιτεία για τη βελτίωση της γενικότερης υποδομής της χώρας αλλά και ειδικότερα της τουριστικής, καθώς και στις ενέργειες των στελεχών του ΕΟΤ για την προώθηση και προβολή του ελληνικού τουρισμού».

Ο κ. Σκουλάς, πάντως, συνιστά «συνεχή αγώνα και επαγρύπνηση» για δικαίωση της «τελικής επιλογής των παραδοσιακών επισκεπτών της χώρας μας, οι οποίοι ύστερα από μία περίοδο δοκιμών και απόκτησης εμπειριών διακοπών σε άλλα μεσογειακά κράτη, επιστρέφουν στην Ελλάδα».

Και από άλλες αγορές

Υπενθυμίζεται ότι ανάλογα ενθαρρυντικά μηνύματα για σημαντική αύξηση της ζήτησης - όχι ακριβώς των κρατήσεων, όπως συχνά αναφέρεται - για Ελλάδα, καταγράφονται και σε άλλες σημαντικές αγορές, όπως η Βρετανία. Ωστόσο, όπως επισημαίνουν και πολλοί τουριστικοί επιχειρηματίες, τα περισσότερα στοιχεία για την επόμενη περίοδο καταγράφουν κυρίως τάσεις εκδήλωσης ενδιαφέροντος και απαιτείται εντατική προσπάθεια και προγραμματισμός για τη μέγιστη δυνατή αξιοποίηση αυτών ούτως ώστε να μετατραπούν σε κρατήσεις και πωλήσεις.

Αλλωστε υπάρχουν πάντα πολλοί απρόβλεπτοι παράγοντες και εξελίξεις που ενδεχομένως να ανατρέψουν ένα θετικό κλίμα.

Προ ημερών, π.χ., ένας από τους μεγαλύτερους τουριστικούς οργανισμούς της Βρετανίας (συγκεκριμένα ο δεύτερος σε κύκλο εργασιών και πωλήσεων), ο Airtours, ανακοίνωσε ότι θα προχωρήσει σε μείωση του αριθμού των πακέτων διακοπών που θα διαθέσει στη βρετανική αγορά για το καλοκαίρι του 1999 κατά περίπου 5%, ενώ θα προχωρήσει σε περαιτέρω, αντίστοιχη, μείωση στις αγορές των Σκανδιναβικών χωρών, όπου διατηρεί ισχυρότατη παρουσία, ελέγχοντας περίπου το 50% της αγοράς διακοπών

Οι κοινοί στόχοι θέλουν σε αντιπαράθεση τα Alfa Romeo 156 2.0 T.S 16V και Audi A4 1.8T

ΔΙΑΦΟΡΕΤΙΚΑ ΑΛΛΑ ΤΟΣΟ ΟΜΟΙΑ...



Audi A4 1.8T και Alfa Romeo 156 T.S. Δύο αυτοκίνητα με κοινούς στόχους, αλλά εντελώς διαφορετική καταγωγή και φιλοσοφία. Η επιλογή είναι δική σας.

Με κοινούς στόχους αλλά και με εντελώς διαφορετική καταγωγή και φιλοσοφία το Αουντι Α4 1.8Τ και η Αλφα Ρομέο 156 2.0 απευθύνονται στο κοινό εκείνο που αγαπά τις επιδόσεις αλλά δεν είναι διατεθειμένο να θυσιάσει και τίποτα από τις ανέσεις και τους χώρους που προσφέρει ένα σεντάν της κατηγορίας.

Στο πρόσφατο παρελθόν είχαμε δύο σχολές: Η μία ήταν η παλική που κατασκεύαζε αυτοκίνητα που ήξεραν να μιλούν στην καρδιά του οδηγού αλλά παράλληλα να τον ταλαιπωρούν με συχνές επισκέψεις στα συνεργεία και να τον δυσαρεστούν με μικρά ή μεγαλύτερα προβλήματα σε ό,τι είχε να κάνει με την ποιότητα κατασκευής τους.

Από την άλλη, η γερμανική σχολή προσέφερε την ποιότητα και την αξιοπιστία, που για τους νότιους γείτονές τους ήταν άγνωστες λέξεις,αλλά τις αρετές αυτές τις...συνδύαζαν με χλωμούς κινητήρες και επιδόσεις υποτυπώδεις που απογοήτευαν όποιον ήθελε να κινηθεί σε αξιοπρεπείς ρυθμούς.

Οι καιροί άλλαξαν, οι νόμοι της εξέλιξης λειτούργησαν και έτσι σήμερα οι δύο σχολές μπορούν κάλλιστα να αντιπαρατεθούν, αφού απέκτησαν η κάθε μια αυτό που της έλειπε και τη διαφοροποιούσε από την άλλη. Αλλά ας πάρουμε τα πράγματα από την αρχή.

Η σχεδίαση

Ορατές οι διαφορές που έχουν να κάνουν με την αισθητική και τη σχεδιαστική αντίληψη των δύο σχολών για τα αυτοκίνητα της κατηγορίας.

Η «156» εξωτερικά είναι πολύ πιο μοντέρνα από το Αουντι, που εμφανίζεται περισσότερο αυστηρό και για πολλούς πολύ πιο συντηρητικό σε ό,τι έχει να κάνει με τις γραμμές του, Κάτω όμως από το τυπικά γερμανικό αμάξωμα κρύβεται ό,τι πιο σύγχρονο έχει να επιδείξει η τεχνολογία. Ο κινητήρας 1.8 λίτρων του Αουντι έχει 5 βαλβίδες σε κάθε κύλινδρο και υπερτροφοδότηση. Η ισχύς του φτάνει τους 150 ίππους στις 5.700 σ.α.λ. και εξασφαλίζει στο αυτοκίνητο εξαιρετικές επιδόσεις. Από την άλλη, ο δίλιτρος κινητήρας της «156» χρησιμοποιεί λύσεις τεχνολογικά πιο βατές. Δεκαεξαβάλβιδος, με διπλό εκκεντροφόρο και με ισχύ που φτάνει τους 155 ίππους στις 6.400 σ.α.λ., θεωρείται ένας από τους πιο δυνατούς στην κατηγορία, εξασφαλίζοντας στο παλικό αυτοκίνητο πολύ καλές επιδόσεις.

Και μια και ο λόγος για επιδόσεις, να τονίσουμε ότι, ενώ στην τελική ταχύτητα και την επιτάχυνση από στάση στα 100 χλμ./ώρα έχουμε σχετική ισοπαλία, οι διαφορές εντοπίζονται στις επιταχύνσεις εν κινήσει, με το Αουντι να παίρνει το προβάδισμα λόγω της ύπαρξης υπερτροφοδότη, που εξασφαλίζει υψηλή τιμή στη ροπή στις χαμηλές και μεσαίες στροφές. Στο δρόμο, πάντως, ο κινητήρας της «Αλφα» εμφανίζεται πιο ευχάριστος, πρόθυμος να ανεβάζει στροφές μέχρι τα κόκκινα, ενώ παράλληλα προδιαθέτει με το χαρακτηριστικό σπορτίφ ήχο του.

Αντίθετα το «Α4», παρ'όλη την άφθονη δύναμη, οι στροφές ανεβαίνουν ράθυμα λόγω της ρύθμισής του αλλά και των μακριών σχέσεων μετάδοσης.

Παράλληλα, το μοτέρ των 1,8 λίτρων, το οποίο παρουσιάζεται ιδιαίτερα αθόρυβο και πολιτισμένο στις χαμηλές και μεσαίες στροφές, δεν δείχνει να «αγαπά» ιδιαίτερα τους υψηλούς ρυθμούς περιστροφής.

Σε κάθε περίπτωση, πάντως, τόσο η «156» όσο και το «Α4» είναι αυτοκίνητα που χαίρονται να ταξιδεύουν στον αυτοκινητόδρομο. Αυτό δεν σημαίνει ότι στον επαρχιακό δρόμο με τις κλειστές ή ανοικτές καμπές δεν τα καταφέρνουν. Το αντίθετο μάλιστα. Στην τελευταία περίπτωση, ο οδηγός του «Α4» θα εκτιμήσει την άφθονη ροπή από χαμηλά, που θα του επιτρέψει να κινείται με μια σχέση παραπάνω στο κιβώτιο, ενώ αυτός της «156» θα ενθουσιασεί από τον εξαιρετικό σε αίσθηση επιλογέα και το πολύ καλό κιβώτιο.

Η ανάρτηση

Οι όποιες διαφορές εντοπίζονται στα φρένα (καλύτερα σε αίσθηση αυτά του «Α4» αλλά η «156» έχει ένα σωστά ρυθμισμένο και όχι τόσο ευαίσθητο ABS), ενώ το παλικό αυτοκίνητο κερδίζει τον αντίπαλό το σε ό,τι έχει να κάνει με τη σαφήνεια του συστήματος διεύθυνσης και, βέβαια, το εξαιρετικό σύστημα ανάρτησης. Ουδείς λόγος. Άλλωστε, ο οικογενειακός χαρακτήρας τόσο του «Α4» όσο και της «156» υπόσχεται πλούσιους χώρους για τέσσερις ενήλικες επιβάτες και επιπλέον χώρο και για τις αποσκευές τους.

Ο εξοπλισμός και στα δύο αυτοκίνητα είναι πλούσιος και περιλαμβάνει όλα τα απαραίτητα ηλεκτρικά βοηθήματα.

Με 11.600.000 δραχμές έχετε τα κλειδιά του Αουντι στο χέρι, ενώ με ένα εκατομμύριο περίπου λιγότερο αγοράζετε την Αλφα Ρομέο 156. Όχι και τόσο σημαντική διαφορά με άλλα λόγια, ενώ δεν είναι λίγοι αυτοί που θα πληρώσουν ευχαρίστως το επιπλέον αυτό ποσό για να αποκτήσουν το γερμανικό αυτοκίνητο, το οποίο θα τους εξασφαλίσει ευνοϊκότερη μεταχείριση από την εφορία λόγω του χαμηλότερου τεκμηρίου του.

Από την άλλη, η φήμη που ακολουθεί το Αουντι, και η οποία το θέλει να είναι πολύ πιο αξιόπιστο και με καλύτερη τιμή μετεπώλησης είναι σαφώς ένα ακόμη «συν» στην τελική επιλογή.

Οσοι όμως είναι φαν της οδήγησης μάλλον θα προτιμήσουν την παλική πρόταση για όλους αυτούς τους λόγους που περιγράψαμε παραπάνω.

Οποια και αν είναι η τελική επιλογή, πάντως, γεγονός παραμένει ότι η φαλίδα ανάμεσα στα δύο αυτοκίνητα έχει κλείσει σημαντικά. Και αυτό αν θέλετε είναι και το μήνυμα της «ανταπαράθεσης» Αουντι και Αλφα Ρομέο.

Η εποχή που τα αυτοκίνητα δύο τόσο διαφορετικών κατασκευαστών σε φιλοσοφία και παράδοση διέφεραν όσο η νύχτα με την ημέρα έχει περάσει ανεπιστρεπτί.

Δροσερή προσφορά από το Scoda Felicia

Το καλύτερο δώρο για το καλοκαίρι κάνει η «Skoda» με δωρεάν air condition στο νέο Felicia.

Το νέο Skoda Felicia προσφέρει πλούσιους χώρους για επιβάτες και αποσκευές, εξαιρετική συμπεριφορά στο δρόμο και δυνατό κινητήρα 1.3 λίτρων, ενώ ο εξοπλισμός του είναι από τους πλουσιότερους στην κατηγορία. Σημειώνουμε ενδεικτικά:

- Ηλεκτρικά παράθυρα
- Ηλεκτρικά ρυθμιζόμενους εξωτερικούς καθρέπτες
- Κεντρικό κλείδωμα
- Immobilizer
- Προβολείς ομίχλης
- Στροφόμετρο και ψηφιακό ρολόι
- Ανακλινόμενο πίσω κάθισμα
- Εσωτερικό άνοιγμα πορτ μπαγκάζ

Και όλα αυτά στην εξαιρετική προσιτή τιμή των 3.339.000 δρχ. και με χρηματοδότηση που προβλέπει πρώτη δόση τον Ιανουάριο του 1999 και εξόφληση σε πέντε χρόνια.

ΙΕΡΑ ΜΗΤΡΟΠΟΛΙΣ ΡΟΔΟΥ

ΑΝΑΚΟΙΝΩΣΙΣ

Εκ της Ιεράς Μητροπόλεως Ρόδου ανακοινούται ότι εορτή του Γενεσίου της Θεοτόκου εορτάζει η Ιερά Μονή Φανερωμένης Κρητικά Ρόδου.

Το Εσπέρας της Δευτέρας 7ης Σεπτεμβρίου και περί ώραν 7:30 μ.μ. θα τελεσθή Πανηγυρικός Εσπερινός μετά αρτοκλασίας.

Την πρωΐαν δε 8η Σεπτεμβρίου θα τελεσθή Πανηγυρική Θεία Λειτουργία μετά δε το πέρας θα γίνει πέριξ του Ιερού Ναού η Λιτάνευσις της Θαυματουργού Εικόνος της Παναγίας.

Εκ της ιεράς Μητροπόλεως Ρόδου

ΙΔΙΩΤΙΚΟ ΤΕΧΝΙΚΟ ΕΠΑΓΓΕΛΜΑΤΙΚΟ ΕΚΠΑΙΔΕΥΤΗΡΙΟ

ΤΕΕ ΔΟΡΚΑΣ

Αναγνωρισμένο από το κράτος

ΤΟΜΕΙΣ & ΕΙΔΙΚΟΤΗΤΕΣ

ΠΛΗΡΟΦΟΡΙΚΗΣ

ΧΕΙΡΙΣΤΩΝ Η/Υ & ΥΠΟΣΤΗΡΙΞΗΣ ΔΙΚΤΥΩΝ

Κρατικό Πτυχίο

ΚΟΜΜΩΤΙΚΗΣ ΤΕΧΝΗΣ

Αναβολή στράτευσης

ΕΦΑΡΜΟΣΜΕΝΩΝ ΤΕΧΝΩΝ

ΕΝΔΥΜΑΤΟΛΟΓΩΝ - ΣΧΕΔΙΑΣΤΩΝ ΜΟΔΑΣ

ΔΕΚΤΟΙ ΑΠΟΦ. ΓΥΜΝΑΣΙΟΥ - ΛΥΚΕΙΟΥ

Πληροφορίες - Εγγραφές : Καναδά 32 - Ρόδος - Τηλ. 76536 - 29550

NEO NISSAN MICRA

Αναβαθμισμένη ποιότητα

Ηταν το 1993 όταν η Nissan επιβραβεύτηκε για την ιδέα της να δημιουργήσει το Micra. Ηταν η χρονιά που το πρωτότυπο της Nissan που καθιέρωσε νέα δεδομένα στην κατηγορία των αυτοκινήτων πόλης ανακηρύχθηκε ως «αυτοκίνητο της χρονιάς»

Εκτοτε η καριέρα του Micra ήταν εντυπωσιακή. Σταθερά υψηλές πωλήσεις, αξιοπιστία, οικονομία, ευελιξία, υψηλή αξία μεταπώλησης.

Μετά από πέντε χρόνια το Micra αναβαθμίστηκε εξωτερικά - εσωτερικά και από τις αρχές του 1998 ξεκίνησε μια δεύτερη καριέρα.

Το μικρότερο μέλος της οικογένειας της Nissan, έχει δεχτεί μια σειρά απο επεμβάσεις στον τομέα της αισθητικής όσο και στους τομείς της οδικής συμπεριφοράς και της παθητικής ασφάλειας, προκειμένου να διατηρήσει αναλλοίωτο τον χαρακτήτα του μικρού σε εξωτερικές διαστάσεις αυτοκινήτου, με κορυφαία οδική συμπεριφορά και άνεση για τους επιβάτες.

Τα βασικά χαρακτηριστικά του νέου Micra είναι:

- Εκτεταμένες εξωτερικές αλλαγές που τονίζουν το δυναμικό χαρακτήρα του.
- Βελτιωμένη παθητική ασφάλεια, αφού ο αερόσακος 45lt του οδηγού ανήκει στο σπάνταρ εξοπλισμό, ενώ ο αερόσακος του συνοδηγού 86lt και οι πλευρικοί αερόσακοι (διαθέσιμοι από το φθινόπωρο) ανήκουν στον έξτρα εξοπλισμό.
- Νεοσχεδιασμένη καμπίνα επιβατών για μέγιστη άνεση και οικονομία.
- Μείωση θορύβων από τον δρόμο στην καμπίνα των επιβατών.
- Βελτιωμένη οδική συμπεριφορά.

Εξωτερική σχεδίαση

Το νέο Micra δείχνει πιο μεγάλο τόσο στο μήκος όσο και στο πλάτος χάρη στις αισθητικές επεμβάσεις που έχει «υποστεί». Ξεκινώντας από εμπρός, η μάσκα σε σχήμα «ανοιχτών φτερών» τονίζει την ενιαία εταιρική ταυτότητα όλων των μοντέλων της Nissan. Επανασχεδιασμένα είναι και τα εμπρός φωτιστικά σώματα τα οποία είναι 30% μεγαλύτερα από τα φώτα του προκατόχου του με ακόμη μεγαλύτερη απόδοση.

Οι προφυλακτήρες είναι επανασχεδιασμένοι, ενώ οι περισσότερες εκδόσεις διαθέτουν σπόιλερ στην οροφή, τονίζοντας το σπορ και νεανικό χαρακτήρα του μοντέλου, μεγαλώνοντας ταυτόχρονα και το μήκος της οροφής του αυτοκινήτου.

Εσωτερική σχεδίαση

Εκτός από την εσωτερική σχεδίαση εκτεταμένες παρεμβάσεις έχει υποστεί και η καμπίνα των επιβατών. Η διχρωμία των καθισμάτων, η επανασχεδίαση των αεραγωγών, καθώς επίσης και το νεοσχεδιασμένο ταμπλό προσφέρουν άνεση στους επιβάτες και πλήθος πληροφοριών για πιο ξεκούραστη οδήγηση.

Τα καθίσματα έχουν «καμπύλες» γραμμές, εναρμονισμένες απόλυτα με το υπόλοιπο ύφος του αμαξώματος, είναι δίχρωμα και προσφέρουν άνεση ακόμη και μετά από πολύωρη οδήγηση χάρη στη νέα τεχνική σχεδίαση της Nissan με κωδικό TEM-10. Οι αεραγωγοί του συστήματος θέρμανσης έχουν τοποθετηθεί στο επάνω μέρος του ταμπλό, με αποτέλεσμα την καλύτερη κατανομή του ζεστού/κρύου αέρα στην καμπίνα των επιβατών.

Βελτιώσεις έχει υποστεί και το αμάξωμα του νέου Micra όπου έχει ενισχυθεί σε πολλά σημεία προκειμένου να προσφέρει το μέγιστο βαθμό παθητικής ασφάλειας στους επιβάτες ακόμη και στην περίπτωση πλάγιας σύγκρουσης καλύπτοντας τις νέες ευρωπαϊκές προδιαγραφές της ντιρεκτίβας 96-27 που θα εφαρμοστεί στην ευρωπαϊκή αυτοκινητοβιομηχανία το 2003.

Κινητήρες

Στο νέο Micra δεν υπάρχουν αλλαγές στα κινητήρια σύνολα. Ετσι έχουμε:

- 998 κ.εκ. 4 βαλβίδες ανά κύλινδο, ιποδύναμη 55/6.000 hp/rpm, ροπή 79/4.000 N.m.
- 1.275 κ.εκ. 4 βαλβίδες ανά κύλινδο, ιποδύναμη 75/6.000 hp/rpm, ροπή 103/4.000 N.m.
- 1.275 κ.εκ. 12 βαλβίδες ανά κύλινδο, ιποδύναμη 95/6.200 hp/rpm (έκδοση Challenge).

Εκδόσεις

Η νέα γενιά Micra διατίθεται σε πέντε εκδόσεις ανάλογα με τον κυβισμό.

•Το Micra Passion 1.000 κ.εκ. σε 3-πορτο και 5-πορτο με σπάνταρ εξοπλισμό, αερόσακο οδηγού, immobilizer, πίσω φως φρένων στο μέσο του παρμπρίζ, προεντατήρες ζωνών ασφαλείας, τιμόνι ρυθμιζόμενο καθ'ύφος, ψηφιακό ρολόι και χιλιομετρητής, νέες ταπετσαρίες, φιμέ τζάμια, ενώ το air condition ανήκει στον έξτρα εξοπλισμό. Τιμή από 3.148.000 δρχ.

• Το Micra GX 1.000 και 1.300 σε 3-πορτο και 5-πορτο με τον εξοπλισμό του Passion και επιπροσθέτως κεντρικό κλείδωμα θυρών, ηλεκτρικά παράθυρα εμπρός, αεροτομή, προφυλακτήρες στο χρώμα του αυτοκινήτου, στροφόμετρο, ενώ η έκδοση των 1.300 κ.εκ. έχει στο σπάνταρ εξοπλισμό της και υδραυλικό τιμόνι. Τιμή από 3.625.000 δρχ.

• Το Micra Si στα 1.000 κ.εκ. και το SRi στα 1.300 κ.εκ. είναι δύο 3-πορτες εκδόσεις με σπορ χαρακτήρα.

Ο εξοπλισμός του περιλαμβάνει αυτόν της έκδοσης GX, μεγάλη αεροτομή, εμπρός φώτα ομίχλης και δίχρωμα ταμπλό οργάνων. Τιμή από 4.355.000 δρχ.

• Η γκάμα των διαθέσιμων εκδόσεων του νέου Micra συμπληρώνεται από την έκδοση Challenge 1.300 κ.εκ. που αποδίδει 95 Hp/6.200 rpm και προσφέρει κορυφαία οδική συμπεριφορά και επιδόσεις.

Τιμή από 5.125.000 δρχ.

ΦΡΟΝΤΙΣΤΗΡΙΑ ΞΕΝΩΝ ΓΛΩΣΣΩΝ ΜΕΡΚΟΥΡΗ ΚΟΝΤΟΥ

ΓΕΡΜΑΝΙΚΑ - ΑΓΓΛΙΚΑ

Με συνέπεια, σοβαρότητα, με τη χρήση ενός τέλειου συνδυασμού ανθρώπων και μέσων, με απόλυτη εξειδίκευση και ποιότητα, εφαρμόζοντας συστήματα εκπαίδευσης που ξεπερνούν τα συνήθη δεδομένα εκμάθησης ξένων γλωσσών στην Ελλάδα και που εφαρμόζονται στα προηγμένα σχολεία της Ευρώπης βάζουμε την υπογραφή μας για την επιτυχία της πολυτιμότερης επένδυσής σας:

ΤΗΝ ΟΜΟΡΦΙΑ ΤΗΣ ΤΕΛΕΙΑΣ ΓΝΩΣΗΣ ΤΗΣ ΞΕΝΗΣ ΓΛΩΣΣΑΣ

ΜΑΘΕΤΕ ΣΩΣΤΑ

μόνο από επίλεκτους καθηγητές:

Μερκ. Κοντός - Γερμανικά
Rob. Davies - Αγγλικά

ΕΞΟΙΚΟΝΟΜΕΙΣΤΕ ΧΡΟΝΟ

Με ακριβή εκτέλεση διδακτικού προγράμματος και ΚΑΘΟΡΙΣΜΕΝΟΣ ΧΡΟΝΟΣ απόκτησης πτυχίων

ΑΠΟΛΑΥΣΤΙΚΟ ΜΑΘΗΜΑ

Με ζωντανή χρήση της γλώσσας, αποφυγή της πληκτικής διδασκαλίας

ΠΡΟΓΡΑΜΜΑΤΑ ΓΙΑ ΟΛΟΥΣ

Παιδικά - Εφηβικά - Ενηλίκων - Επαγγελματιών - Υποψηφίων - Γερμανικών - Αγγλικών Πανεπιστημίων
Απλά - Εντατικά - Υπερεντατικά

10 ΕΚΠΑΙΔΕΥΤΙΚΑ ΜΕΣΑ ΣΕ ΣΥΝΕΧΗ ΧΡΗΣΗ

1) **Εργαστήριο γλώσσας** (ακουστικά υψηλής τεχνολογίας)
2) **Slides Προβολής** (Για καλλιέργεια διαλόγου)
3) **Video - μαθήματα** (Για ζωντανή αφομοίωση της γλώσσας)
4) **Μοντέρνο υλικό** (ευχάριστα βιβλία και κασέτες)
5) **Ασκήσεις στο computer** (Ευχάριστη εξάσκηση γραμματικής)
6) **Extra μαθήματα** (για εμπέδωση της ύλης)
7) **Αλληλογραφία** (με παιδιά από Γερμανία, Αγγλία)
8) **Θεατρικές παραστάσεις** (Στα Γερμανικά - Αγγλικά)
9) **Δανειστική βιβλιοθήκη** (βιβλίων, περιοδικών)
10) **ΤΩΡΑ και στο INTERNET!!!** (Για ταξίδια στις χώρες που μιλούν τις γλώσσες)

ΠΛΗΡΟΦΟΡΙΕΣ: ☎ 35289 - 23973 - 32336

1ο Φροντιστήριο: Αγ. Αναργύρων 11Α (κοντά στο Βενετόκλειο)
2ο Φροντιστήριο: Δημ. Αναστασιάδη 61 (Περιοχή Δασκάλων - Ανάληψη)
3ο Φροντιστήριο: Παρισίων 1 & Λονδίνου (Περιοχή Ροδίνι)

ΓΙΑ ΠΡΩΤΗ ΦΟΡΑ!!! ΤΜΗΜΑΤΑ:
α) Για Kleines Sprachdiplom
β) Για προετοιμασία (DSH)
Εισαγωγής σε Γερμανικά Πανεπιστήμια

σπορ

ΕΠΙΜΕΛΕΙΑ:
ΠΑΥΛΟΣ ΝΤΟΚΟΟΥΠΙΛ
ΗΛΙΑΣ ΛΟΪΖΟΣ

Πάμε.... Καράτε;



Εγινε, χθες, γνωστό το ακριβές πρόγραμμα του 1ου τοπικού πρωταθλήματος καράτε SHITO RYO, το οποίο θα διεξαχθεί, ως γνωστόν, την Κυριακή στο Εθνικό κλειστό Γυμναστήριο της πόλης μας.

Οι αθλητές, που θα λάβουν μέρος, θα χωριστούν στις κατηγορίες των παμπαίδων (5μιση - 7 ετών), των παίδων (8-15 ετών), των εφήβων (15-18 ετών) καθώς και των ανδρών (18 ετών και άνω).

Ο ίδιος διαχωρισμός ισχύει φυσικά και για τις γυναίκες, ενώ ο συνολικός αριθμός αθλητών και αθλητριών κυμαίνεται στους εκατό.

Το αγωνιστικό πρόγραμμα θα ξεκινήσει στις 10 το πρωί με την διεξαγωγή των προκριματικών.

Στις 1:00 οι αγώνες θα διακοπούν για να αρχίσουν και πάλι στις 6:00 το απόγευμα με τη σειρά των τελικών. Αμέσως μετά οι θεατές θα έχουν την δυνατότητα να παρακολουθήσουν αγώνες επίδειξης, ενώ η αυλαία της διοργάνωσης θα πέσει με τις απονομές κυπέλλων στους πρώτους ανά κατηγορία, καθώς και μεταλλίων στους 2ους και 3ους ανά κατηγορία. Από την πλευρά μας δεν έχουμε παρά να σας θυμίσουμε, ότι η είσοδος θα είναι ελεύθερη, με τους αθλητές να υπόσχονται μία ευχάριστη και θεαματική Κυριακή.

T.V.

3.00 μ.μ.: Τένις: Αγώνες (Μ) Σ. ΣΠΟΡΤ

5.00 μ.μ.: Ποδόσφαιρο (Εύρω 2.000): Αγώνας προκριματικής φάσης ανδρών Σ.ΣΠΟΡΤ.

7.00 μ.μ.: Ποδόσφαιρο (Εύρω 2.000): Αγώνας προκριματικής φάσης ανδρών Σ.ΣΠΟΡΤ.

8.00 μ.μ.: Ποδόσφαιρο (Εύρω 2.000): Ελλάδα - Σλοβενία (Ελπίδες) - (Ζ) ΕΤ1.

9.00 μ.μ.: Τένις: Αγώνες Α-Γ στο «USA Open '98» - (Ζ) Σ. ΣΠΟΡΤ.

11.00 μ.μ.: Ποδόσφαιρο (Εύρω 2.000): Αγώνας προκριματικής φάσης ανδρών Σ.ΣΠΟΡΤ.

01.00 μ.μ.: Τένις: Αγώνες Α-Γ στο «USA Open '98» - (Μ) Σ. ΣΠΟΡΤ.

Τριτο Ματι

- Σε δεκαπέντε ημέρες ξεκινάει το πρωτάθλημα της Α' ερασιτεχνικής κατηγορίας.
- Ομως ένα άλλο πρωτάθλημα παίζεται ήδη ήδη και πάει να γίνει «επαγγελματικό».
- Μιλάω γι'αυτό της οδού Κοδριγκτώνος, όπου ο ένας περιμένει τον άλλο, με την γλώσσα έτοιμη να πετύχει χατ - τρικ με το πρώτο «κικ».
- Προτείνει ο Αρχιτέκτονας: «Οι παρατηρητές να αμείβονται». Απαντά ο ψηλός: «Δεν έχουμε λεφτά, δεν βγαίνουμε».
- Φθάσαμε σε παραίτηση του ψηλού, και επεμβαίνει ο Γιατρός λέγοντας, «αν παραιτηθείς, θα παραιτηθείς από το Δ.Σ.». Για να ακουστεί από ψηλά, «εγώ δεν φεύγω γιατί με ψήφισαν τα σωματεία».
- Συνέχεια σε πρώτο πλάνο. Κενό στην επιπροπή πρωταθλήματος. Και μόλις τα είπε ο παππούς, «σάλτο» του Γιατρού «Θα το αναπληρώσω εγώ αυτό».
- Μας προέκυψε πολυθεσίτης και τι θα γίνει άρα επέμβει το ΑΣΕΠ, και σε απολύσει; Θα μείνουμε ακέφαλοι;
- Γιατρέ, εδώ δεν ισχύει το ψέκασα, σκούπισα, καθάρισα. Ο καθένας πρέπει να ποτίζει το αυλάκι του, και όλα μαζί το περιβόλι.

ΗΛΙΑΣ Κ.

Με στόχο μία νέα αρχή

Με προορισμό την Αθήνα αναχωρεί σήμερα στις 11:30 το πρωί ο Ιάλυσος με στόχο να «τσιμπήσει» τους πρώτους του βαθμούς στο νέο πρωτάθλημα της Β' εθνικής κατηγορίας, με αντίπαλο τη Δόξα Βύρωνα. Η ήττα της πρεμιέρας από την Καλαμαριά φαίνεται ότι έχει περάσει στο χρονοντούλαπο της ιστορίας, όπως άλλωστε πρέπει να συμβεί. Ο τεχνικός των «ερυθροκίτρινων» κ. Γιάννης Γκαϊτατζής, κατέβαλε όλη την προηγούμενη εβδομάδα μεγάλες προσπάθειες, ώστε οι παίκτες του να αντιμετωπίσουν το αυριανό παιχνίδι ως μία νέα αρχή και φαίνεται να το έχει καταφέρει, αφού οι παίκτες έχουν στο μυαλό τους αποκλειστικά και μόνο το πως θα κατορθώσουν να «αλώσουν» τον Βύρωνα. Στηριζόμενοι στην εμπειρία τους, οι παίκτες του Ιάλυσου θα προσπαθήσουν να επιβάλουν από την αρχή της αυριανής αναμέτρησης τον ρυθμό τους, και να δείξουν στους νέους και άπειρους ποδοσφαιριστές της Δόξας το ποιός είναι το «αφεντικό» στον αγωνιστικό χώρο, χωρίς αυτό να σημαίνει ότι οι «ερυθροκίτρινοι δεν θα αντιμετωπίσουν τον αντίπαλο τους με την δέουσα προσοχή και σοβαρότητα.

Απλούστατα υπάρχει η αισιοδοξία, ότι από τον αγώνα του Βύρωνα μπορεί να «βγει» κάτι καλό.

Ο κ. Γκαϊτατζής δεν θα έχει στη διάθεση του οριστικά πλέον τον Παργιανά παρά το γεγονός ότι έως και σήμερα υπήρχε μία κρυφή ελπίδα ο ποδοσοφαιριστής να κατάφερνε να ξεπεράσει τον τραυματισμό του.

Ετσι στην αποστολή η οποία θα ταξιδέψει σήμερα στην Αθήνα συμπεριλήφθηκαν οι παρακάτω παίκτες:

Αλεξανδρίδης, Δέδες Κούτρας, Καλημέρης, Καντιμοίρης, Καλλιμάνης, Κακλαμάνος, Κυπαρίσης, Καλαμάρας, Λαμπρόπουλος, Τζούλης, Τζούρτζεφ και Χατζησταματάκης .

Μαζί με την «ερυθροκίτρινη αποστολή θα ταξιδέψει και ο πρόεδρος της ΠΑΕ, κ. Κουτσόπουλος, ο οποίος θα δώσει σήμερα στις 3, σε κεντρικό ξενοδοχείο της Αθήνας συνέντευξη τύπου για τους στόχους του Ιάλυσου στη νέα περίοδο, σε μια προσπάθεια αναβάθμισης των δημοσίων σχέσεων του συλλόγου.



Γεύση πρωταθλήματος

Σε πέντε γήπεδα διεξάγονται σήμερα, οι αγώνες «ΣΕΒΕΝ ΣΑΪΝΤ»

Ενα «μίνι» πρωτάθλημα, συμπυκνωμένο μέσα σε λίγες ώρες, μπορούν να χαρακτηριστούν οι αγώνες «ΣΕΒΕΝ ΣΑΪΝΤ», οι οποίοι θα διεξαχθούν σήμερα στα γήπεδα των Κοσκινού της Καλάθου, της Λάρδου, των Μαριτσών και της Σαλάκου.

Η ποσότητα, αλλά και η ποιότητα των αναμετρήσεων έρχονται να μας θυμίσουν ότι μπήκαμε σχεδόν «και με τα δύο πόδια» στην νέα αγωνιστική περίοδο, ενώ οι προπονητές των ομάδων, έστω και από τους αγώνες «7 εναντίον 7», θα μπορέσουν να βγάλουν χρήσιμα συμπεράσματα για τις δυνατότητες των ομάδων τους.

Το πρόγραμμα:

Α. ΓΗΠΕΔΟ ΚΟΣΚΙΝΟΥ

15.30 ΑΕ Κάστρο - Διγενής

16.00 Ροδιακός - Δωριέας

16.30 Νήσος Ρόδος - Απόλλων Καλ.

17.00 Α.Ε.Π. - Ευαγόρας

17.30 Νικητής ΑΕ Κάστρο - Διγενή με Ερμή Καλ. Υπεύθυνος ΕΠΣΔ: Στράτος Γιώργος

Υπεύθυνος Διαιτητών: Κόντζος Σωτ. - Κώστας Κ.

Διαιτητές: Τσαγκάρης, Χάλαντας, Γιαννούλης, Σακελλαρίδης, Κατσιδώνης Ε., Κατσιδώνης Π., Πάππου, Παπανικολάου Λ.

Β. - ΓΗΠΕΔΟ ΚΑΛΑΘΟΥ

16.00 ΟΦΙ - Ταξιάρχης

16.30 Θύελλα Πυλ. - Αγ. Γεώργιος

17.00 Α.Ε.Ρ.Α. - Αρχάγγελος Α.Ο.

17.30 Αρης - Αστέρας Μασ.

Υπεύθυνοι ΕΠΣΔ: Καμπαστάνας Τσ.

Υπεύθυνοι διαιτητών: Τριανταφύλλου, Χρυσάνθης.

Διαιτητές: Καπαβενός, Φραγκίνης, Κόκκινος, Τριανταφύλλου, Δημητράς Σ., Δημητράς Π., Σταματάκης, Κάζα Δ.

Γ. - ΓΗΠΕΔΟ ΛΑΡΔΟΥ

16.00 Ηρακλής Λαρδ. - ΑΣ Καταβιάς

16.30 Ομόνοια Γεν. - ΠΑΣ Ασκληπιείου

17.00 Κλεόβουλος - Πολύστρατος

17.30 Διαγόρας Βατ. - Ασπίς Απολ.

Υπεύθυνος ΕΠΣΔ: Διακοφώτης Παναγιώτης

Διαιτητές: Κάπρος, Ταράλης, Λάμπρου, Ορφανός, Γιασιράνης, Καράμπης, Καψάσκης, Ναβροζίδης.

Δ. - ΓΗΠΕΔΟ ΜΑΡΙΤΣΩΝ

16.00 Δόξα Ψίνθου - Ιάλυσος 97

16.30 Ενωσ. Ρ.-Δ. - Φοίβος

17.00 Ηρακλής Μαρ. - Αστέρας Παστ.

17.30 Ορφέας - Ηλιος

Υπεύθυνος ΕΠΣΔ: Τιβριντίδης Σπύρος

Υπεύθυνοι διαιτητών: Αργυρίου Π., Καραμαριάς Χ.

Διαιτητές: Αργυρίου, Χατζηνικόλας, Πηδιάκης, Αντωνόπουλος, Γενής, Σιδηρόπουλος, Λέφας, Καρίκης.

Ε. - ΓΗΠΕΔΟ ΣΑΛΑΚΟΥ

16.00 Ατρόμητος Διμ. - Απόλλων Απ.

16.30 Κλεάνθης - Ασπίς Σαλάκου

17.00 Ακουσίλαος - Ευκλής

17.30 Αναγέννηση Εμπ. - Δαμάγητος

Υπεύθυνοι ΕΠΣΔ: Κασέρης Γιάννης

Υπεύθυνοι διαιτητές: Στέργου Μαν.

Διαιτητές: Μιχαλάκης, Ανάστασου, Σταυριανός, Ζανετής, Μίχας, Μαυρουδάκης, Μπιζιρίκης.

Τα σωματεία που θα λάβουν μέρος θα πρέπει να βρίσκονται στο γήπεδο τουλάχιστον μισή ώρα πριν από την έναρξη του αγώνα τους, ενώ η κάθε ομάδα δικαιούται να δηλώσει στον κάθε αγώνα έως και 12 ποδοσφαιριστές.

Από τον κάθε όμιλο προκρίνονται δύο ομάδες. Τα δε δύο νέα ζευγάρια μετά τους προγραμματισμένους αγώνες θα προκύπτουν έπειτα από επιτόπια κλήρωση.

Αγώνες «ΣΕΒΕΝ ΣΑΪΝΤ» θα διεξαχθούν σήμερα και στο γήπεδο Κεφάλου της Κω.

Το πρόγραμμα:

14.30 ΑΕ Κως - Ανταγόρας

15.00 Αναγέννηση Ασφ. - Αντίμαχος

15.30 Νικαγόρας - Δόξα Καρδ.

16.00 Ασκληπειό - ΠΑΟ Κω

Α ΗΜΙΤΕΛΙΚΟΣ 17.00
ΚΑΙ Β ΗΜΙΤΕΛΙΚΟΣ 17.30
ΤΕΛΙΚΟΣ ΩΡΑ 18.30

RODOS FAIR PLAY
• 20 Ηρώων Πολυτεχνείου. Τηλ. 36760

ΑΝΑΚΟΙΝΩΣΗ

Πρακτορείο ΠΡΟ-ΠΟ και Λαχείων
«Το Στάνταρ»

Ενημερώνουμε τους αξιότιμους πελάτες μας ότι το πρακτορείο ΠΡΟ-ΠΟ και λαχείων «Το Στάνταρ» μεταφέρθηκε από την οδό Βενετοκλέων 38 (δίπλα στο Metropol) στο Εμπορικό Κέντρο Φώκιαλη (δίπλα στο Ζαχαροπλαστείο ΣΤΑΝΗ).

Σας ευχαριστούμε και σας περιμένουμε στο νέο μας μαγαζί.

Ανδρέας - Κατερίνα Τσακμακίδη

NEOTEX ΡΟΔΟΣ
ΑΝΝΗΣ ΜΑΡΙΑΣ 59 ΡΟΔΟΣ 85 100
ΤΗΛ.: 35863 - 77211-2 FAX: 30664
ΜΙΧ. ΚΑΛΛΙΓΕΡΟΣ ΠΟΛΙΤΙΚΟΣ ΜΗΧΑΝΙΚΟΣ • ΜΙΧ. ΚΑΡΡΑΣ ΜΗΧΑΝΟΛΟΓΟΣ ΜΗΧΑΝΙΚΟΣ

ΣΥΣΤΗΜΑΤΑ ΧΩΡΙΣΜΑΤΩΝ & ΨΕΥΔΟΡΟΦΩΝ
ΕΣΩΤΕΡΙΚΩΝ & ΕΞΩΤΕΡΙΚΩΝ ΧΩΡΩΝ

- ΓΥΨΟΣΑΝΙΔΕΣ
- ΤΣΙΜΕΝΤΟΣΑΝΙΔΕΣ
- ΔΙΑΚΟΣΜΗΤΙΚΑ
- ΠΛΑΚΕΣ ΟΡΥΚΤΩΝ ΙΝΩΝ
- ΛΩΡΙΔΕΣ ΑΛΟΥΜΙΝΙΟΥ
- ΔΙΑΤΡΗΤΕΣ ΜΕΤΑΛΛΙΚΕΣ ΟΡΟΦΕΣ
- ΗΧΟΜΟΝΩΤΙΚΑ
- ΗΧΟΑΠΟΡΡΟΦΗΤΙΚΑ
- ΜΕΤΑΛΛΙΚΑ ΚΤΙΡΙΑ

ΓΡΗΓΟΡΗ ΤΟΠΟΘΕΤΗΣΗ
ΑΝΤΙΣΕΙΣΜΙΚΗ ΚΑΤΑΣΚΕΥΗ
ΕΥΧΑΡΙΣΤΟ ΠΕΡΙΒΑΛΛΟΝ

ΕΛΕΥΘΕΡΙΑ ΣΧΕΔΙΑΣΜΟΥ
ΔΙΑΚΟΣΜΗΣΗ
ΚΑΙ ΗΧΟΑΠΟΡΡΟΦΗΣΗ
ΛΕΙΤΟΥΡΓΙΚΟΤΗΤΑ
ΚΑΙ ΑΙΣΘΗΤΙΚΗ

ΘΕΡΜΟΜΟΝΩΣΗ - ΗΧΟΜΟΝΩΣΗ - ΣΤΕΓΑΝΟΠΟΙΗΣΗ

DOW
Wallmate CW
για θερμομόνωση
διπλών εξωτερικών
τοίχων

ΑΣΦΑΛΤΟΠΑΝΑ
ΕΓΧΩΡΙΑ
ΚΑΙ ΕΙΣΑΓΩΓΗΣ
VERAL

ΑΣΦΑΛΤΙΚΑ
ΚΕΡΑΜΙΔΙΑ

- ΥΛΙΚΑ ΕΠΑΛΕΙΨΕΩΝ
- ΡΗΤΙΝΕΣ - ΕΠΟΞΕΙΔΙΚΑ
- ΣΙΛΙΚΟΝΕΣ - ΜΑΣΤΙΧΕΣ
- ΥΔΡΑΥΛΙΚΕΣ ΚΟΝΙΕΣ
- ΤΣΙΜΕΝΤΑ ΤΑΧΕΙΑΣ ΠΗΞΗΣ
- ΤΣΙΜΕΝΤΑ ΕΠΙΣΚΕΥΑΣΤΙΚΑ
- ΠΡΟΣΜΙΚΤΑ
- ΥΑΛΟΒΑΜΒΑΚΑΣ
- ΠΕΤΡΟΒΑΜΒΑΚΑΣ
- RICOFON

REVINEX

ΜΕΜΒΡΑΝΕΣ
ΓΙΑ ΚΛΑΣΣΙΚΕΣ
ΣΤΕΓΕΣ

Η λύση στο οικοδομικό σας πρόβλημα

Η ΓΕΝΙΚΗ ΤΕΧΝΙΚΗ Α.Ε., δημιουργήθηκε για να δώσει αποτελεσματικές & συμφέρουσες λύσεις στα οικοδομικά προβλήματα του νησιού μας.
Τα αντικείμενα των δραστηριοτήτων μας:

- Εμπορία σιδήρου οικοδομών υψηλής ποιότητας & αντοχής
- Παραγωγή έτοιμου μπετόν με 14χρονη παράδοση στην υψηλή ποιότητα στη συνέπεια και την άμεση εξυπηρέτηση
- Ανάληψη δημοσίων και ιδιωτικών έργων μεγάλης έκτασης
- Ανέγερση πολυκατοικιών με το σύστημα της αντιπαροχής

14 σύγχρονες μπετονιέρες, 2 συγκροτήματα παραγωγής μπετόν και πλήρες δίκτυο ραδιοτηλεφώνων, θα είναι στη διάθεση σας αν θελήσετε να συνεργασθούμε.
Χρησιμοποιώντας τα ειδικά πρόσθετα στεγανότητας και ρευστότητας POZZOYTH ADMIX 105 R. RHOEDMAC 716 και 877 και ελέγχοντας την παραγωγή με 3 υπεύθυνους πολιτικούς μηχανικούς σε ιδιόκτητο σύγχρονα εξοπλισμένο εργαστήριο, διασφαλίζουμε και εγγυόμεθα σταθερά υψηλή ποιότητα στο μπετόν μας

ΜΟΝΤΕΡΝΑ ΤΕΧΝΟΛΟΓΙΑ & ΠΑΡΑΔΟΣΗ

ΓΕΝΙΚΗ ΤΕΧΝΙΚΗ
έτοιμο μπετόν
ΕΡΓΟΣΤΑΣΙΟ:
ΡΟΔΟΥ - ΛΙΝΔΟΥ 7ο ΧΛΜ -ΤΗΛ.:25013
ΓΡΑΦΕΙΑ:
ΑΡΚΑΔΙΟΥ 2 ΤΗΛ.: [illegible]

Επιτέλους φιλικά για τον Κολοσσό

Νίκησαν 63-56 την Προοδευτική στον Κορυδαλλό

Με επιτυχία σφράγισε τη συμμετοχή της στο πρώτο αξιόλογο φιλικό της χρονιάς ο Κολοσσός, ο οποίος αν και βρέθηκε να χάνει στο ημίχρονο με 36-33, νίκησε τελικά την Προοδευτική μέσα στον Κορυδαλλό με 63-56, δείχνοντας, ότι βρίσκεται σε καλό δρόμο.

Το σημαντικότερο είναι ότι οι «θαλασσί» μπήκαν επιτέλους σε αγωνιστικό ρυθμό, και μάλιστα σε «ξένο» παρκέ, γεγονός, το οποίο «λύνει» τα χέρια τοιυ τεχνικού του Κολοσσού κ. Καλαποδάκη, αφού έως και την έναρξη του νέου πρωταθλήματος στις 20 του μήνα η ομάδα αναμένεται να είναι καθ'όλα έτοιμη και να μην αντιμετωπίσει προβλήματα ομοιογένειας και αγωνιστικής απραξίας. Μάλιστα, ο Κολοσσός θα δώσει έως το βράδυ της Κυριακής άλλα τρία φιλικά. Σήμερα με αντιπάλους τα Σούρμενα και τον Κένταυρο Δάφνης, ενώ αύριο το πρωί θα αντιμετωπίσει τον Αιγέα Εξαρχείων.

Αυτό, βέβαια, δεν σημαίνει ότι οι ασκήσεις με «πραγματικά πυρά» εξαντλούνται με τα παραπάνω φιλικά.

Οι άνθρωποι του Κολοσσού προσπαθούν να οργανώσουν ένα τουρνουά, εδώ στην Ρόδο, με την συμμετοχή δυνατών αντιπάλων.

Πάντως, οι πρώτες τους επαφές με παράγοντες του Μακεδονικού και της Καβάλας μάλλον απέκλεισαν το ενδεχόμενο συμμετοχής των παραπάνω ομάδων στο τουρνουά αφού τα έξοδα που θα απαιτηθούν για να καλυφθούν οι ανάγκες την Βορειοελλαδιτών, πλησιάζουν ούτε λίγο, ούτε πολύ, τα 2 εκατομμύρια. Ελπίζουμε οι συζητήσεις με τους ανθρώπους της Δάφνης να έχουν καλύτερη τύχη...

Πάντως, ακόμη και σε περίπτωση που οι «θαλασσί» δεν καταφέρουν να διοργανώσουν κάποιο τουρνουά θα προσπαθήσουν να δώσουν τουλάχιστον άλλα δύο φιλικά παιχνίδια προκειμένου να ανεβάσουν την αγωνιστική τους ετοιμότητα σε τέτοιο βαθμό, που να τους επιτρέπει την είσοδο της στο νέο πρωτάθλημα με τις καλύτερες δυνατές συνθήκες - τέτοιες που θα συνοδευτούν με νίκη επί της Γλυφάδας στις 20 του μήνα.

Μόνο τα καρφώματα λείπουν

Πολύ καλό το θέαμα που προσφέρουν οι μικροί στους θεατές των αγώνων τους. Εξυπνες πάσες, «ντρίμπλες», «σκριν», «λέϊ απ», και «μπακ ντορ». Το μόνο που λείπει από τους λιλιπούτειους πρωταγωνιστές του τουρνουά «Ζέφυρος», είναι τα καρφώματα!!

Ο Δωριέας ήταν ο μεγάλος κερδισμένος και της πέμπτης ημέρας του τουρνουά μπάσκετ που διοργανώνει στο γήπεδο του Αγίου Δημητρίου, ο Ζέφυρος σε συνεργασία με τον ΔΟΝΑ Ρόδου.

Η ομάδα της πόλης μας νίκησε τον Κολοσσό στην κατηγορία Μίνι και Σούπερ Μίνι με 39 - 20 και 42 - 44 προσθέτοντας άλλες δύο νίκες στο ενεργητικό της.

Στο άλλο προχθεσινό παιχνίδι ο Ζέφυρος κέρδισε τον Ιβίσκο με 27 - 19.

Ας δούμε όμως ποιούς παίκτες χρησιμοποίησαν οι ομάδες στους αγώνες τους.

ΔΩΡΙΕΑΣ - ΚΟΛΟΣΣΟΣ 39 - 20 (MINI)

ΔΩΡΙΕΑΣ: Ξυπολιτάς, Φτάκλας, Κορτίδης, Κουμπιάδης, Ψύλλος, Μαλάμης, Καραβάκης, Παπαδόπουλος, Φράγκος, Μπαρούτης, Χαραλάμπης.

ΚΟΛΟΣΣΟΣ: Τσαγκάρης, Κολοβός, Φανιός, Γιακουμάκης, Μαγιάφης, Κρητικός, Αραπούδης, Παπασταματίου, Καμπούρης, Δεληγιαννάκης, Αλεξίου.

ΚΟΛΟΣΣΟΣ - ΔΩΡΙΕΑΣ 24 - 42 (Σ.MINI)

ΚΟΛΟΣΣΟΣ: Λάμπρου, Κωσταρίδης, Μαρινάκης, Στυλιανός, Μπόσμος, Ψαρόμπας, Αγγελής, Ματσαμάς, Αυγενικός, Ντόκος, Σιώκος, Τσακμακίδης, Αγγελής, Βασιλάκης.

ΔΩΡΙΕΑΣ: Παστρίτσιος, Καρούνιας, Μίχαλος, Ορφανός, Παμποριδάκης, Πατοριδάκης, Τσουκαλάς, Παπαϊωάννου, Μεμέτ, Στεφάνου, Δηλιπεράκης, Ορφανός, Γιακουμής, Βερβέρης, Γουϊντάλιας, Διακαντώνης.

ΖΕΦΥΡΟΣ - ΙΒΙΣΚΟΣ 27 - 19 (Σ. MINI)

ΖΕΦΥΡΟΣ: Βράζος, Δριχούτης, Διαμαντής, Χριστοφάκης, Κολεγιάννης, Κατίκας, Υφηλάντης, Κουρζής, Κοσκινιάτης, Μήτσης, Κυπριώτης, Μαμαλίγκας.

ΙΒΙΣΚΟΣ: Ματθαίος, Αναστασάκης, Κέφας, Μαστόρου, Παπαμιχαήλ, Αρφαράς, Τσουρουνάκης, Χατζησάββας, Πίπος, Κρητικός, Οικονόμου.

Η σημερινή αγωνιστική περιλαμβάνει: Ιβίσκος - Κολοσσός (Σ. Μίνι), Διγενής - Ιβίσκος (Παμπαίδες)

Γυναίκα και αθλητισμός

Στις 15 Σεπτεμβρίου τα νέα προγράμματα

Με την επιτροπή «ΓΥΝΑΙΚΑ ΚΑΙ ΑΘΛΗΤΙΣΜΟΣ» συναντήθηκε, χθες, στα γραφεία του ΔΟΝΑ, ο πρόεδρος του Οργανισμού, κ. Κάλλιστος Διακογεωργίου. Κεντρικό θέμα της συζήτησης αποτέλεσαν τα προγράμματα και οι εκδηλώσεις με την επωνυμία «αθλητισμός και γυναίκα», τις οποίες επί σειρά ετών διοργανώνει ο Δ.Ο.Ν.Α. στις εγκαταστάσεις του Εθνικού Αθλητικού Κέντρου στο Καρακόνερο. Οπως αποφασίστηκε, οι δραστηριότητες της επιτροπής θα ξεκινήσουν στις 15 Σεπτεμβρίου ενώ για τις λεπτομέρειες θα έχετε την ευκαιρία να ενημερωθείτε εντός των επόμενων ημερών. Με τις κινήσεις της, η επιτροπή «ΓΥΝΑΙΚΑ και ΑΘΛΗΤΙΣΜΟΣ» αποδεικνύει, ότι ανταποκρίνεται για άλλη μια φορά στο αίτημα πολλών γυναικών της πόλης μας, να συνεχιστούν τα αθλητικά προγράμματα όσο το δυνατόν καλύτερα και πληρέστερα.

Εξ'άλλου, ο πρόεδρος και το Διοικητικό Συμβούλιο του Δ.Ο.Ν.Α. συγχαίρουν όλα τα Ροδιπόπουλα που πέτυχαν στις Πανελλήνιες Εξετάσεις και τους εύχονται καλή πρόοδο.

Τα ευχαριστώ του «Μπίλλι»

Παρ'όλο που δεν την έκανε δεκτή, ο κ. Χαρτοφύλλης Ροδίτης, ευχαριστεί δημοσίως το Δ.Σ. του Αστέρα Παστίδος, για την τιμητική πρόταση που του έκανε, σχετικά με την ανάληψη των παιδικών τμημάτων της ομάδας.

Παράλληλα, ο κ. Ροδίτης, ευχαριστεί τον πρόεδρο και το Δ.Σ. του Ηρακλή Μαριτσών, για την εμπιστοσύνη που του έδειξαν, αφού παραμένει και για τη νέα περίοδο προπονητής της εφηβικής, καθώς και της παιδικής ομάδας.

ΕΡΓΑΣΤΗΡΙΑ ΕΛΕΥΘΕΡΩΝ ΣΠΟΥΔΩΝ
COMPUTER & ART STUDIES
ΕΙΔΙΚΟΤΗΤΕΣ ΕΠΑΓΓΕΛΜΑΤΙΚΗΣ ΚΑΤΑΡΤΙΣΗΣ
ΕΠΑΓΓΕΛΜΑΤΙΚΟ ΜΑΚΙΓΙΑΖ
(MEDIA - ΘΕΑΤΡΟΥ - ΚΙΝ/ΦΟΥ)
ΕΙΔΙΚΟΣ ΔΙΑΚΟΣΜΗΤΙΚΩΝ ΕΦΑΡΜΟΓΩΝ
ΤΕΧΝΙΚΟΣ ΓΡΑΦΙΣΤΑΣ
ΗΛΕΚΤΡΟΝΙΚΗΣ ΣΧΕΔ.ΕΝΤΥΠΟΥ
ΣΧΕΔΙΑΣΤΗΣ
ΜΕΣΩ ΣΥΣΤΗΜΑΤΩΝ Η/Υ
ΠΛΗΡΟΦΟΡΙΚΗ ΜΕ ΠΟΛΥΜΕΣΑ
(MULTIMEDIA)
ART & DESIGN
ΕΝΑΣ ΣΥΓΧΡΟΝΟΣ ΦΟΡΕΑΣ ΕΚΠΑΙΔΕΥΣΗΣ
Πληροφορίες: Έρν.Μπέβιν 35 - Ρόδος - Τηλ. 32670

Φουλάρει τις μηχανές, ο Ηρακλής Μ.

Για τα καλά έχει μπει στο ρυθμό του πρωταθλήματος ο Ηρακλής Μ.

Γεγονός που αποδεικνύεται, από τα διαδοχικά παιχνίδια που έδωσε Τετάρτη και Πέμπτη με τον Φοίβο και τον Αστέρα Παστίδος, ενώ την προσεχή Κυριακή, αντιμετωπίζει σε προγραμματισμένο φιλικό, τον Κλεάνθη Παραδεισίου. Το ματς με τον Αστέρα Π. ήταν δυνατό, είχε ένταση, και ο φάσεις εναλλασσόντουσαν στις δύο περιοχές πολύ γρήγορα. Οι Παστιδενοί παρ'όλα τα προβλήματα που είχαν στην περυσινή σαιζόν, ανασυντάσσονται, και απ'ότι φάνηκε τα προβλήματα του διοικητικού δεν άγγιξαν τους ποδοσφαιριστές. Αρκετές ομάδες θα περάσουν δύσκολο απόγευμα με τον Αστέρα, ο οποίος έδειξε ότι θα είναι από τα σκληρά καρύδια του Α' Ομίλου της Β' Κατηγορίας. Η ομάδα του Σπ. Αγγελόπουλου, δείχνει να της αρέσει το σκοράρισμα στο Β' ημίχρονο, αφού στα τελευταία φιλικά τα γκολ σημειώνονται στο δεύτερο μέρος.

Σε πέντε ημέρες τρία φιλικά

Ετσι, και στο παιχνίδι της Πέμπτης, τα γκολ σημειώθηκαν σε διάστημα πέντε λεπτών.

Στο 60' ο Κοσμάς Μιχ. με σούτ μέσα από την μεγάλη περιοχή έγραψε το 1 - 0 και στο 65', έπειτα από ωραία, πάσα του Γιακουμάρου, ο Δ. Αθανασίου διαμόρφωσε το τελικό 2 - 0. Να σημειωθεί ότι στο παραπάνω φιλικό αγωνίσθηκαν ποδοσφαιριστές οι οποίοι μέχρι πρότινος ήταν συμπαίκτες, αφού τόσο ο Ηρακλής Μ. όσο και ο Αστέρας Π. αντάλλαξαν ποδοσφαιριστές. Η διοίκηση του συλλόγου συγχαίρει τους αθλητές μπάσκετ Κασέκα Φώτη και Κουλουριώτη Ρουσέτο, για την εισαγωγή τους στα ανώτερα εκπαιδευτικά ιδρύματα.

Επίσης, η αθλητική οικογένεια του Ηρακλή, εύχεται κάθε χαρά και ευτυχία, στον πρώην ποδοσφαιριστή του, Θεοδόση Μπακαλούμα, που την Κυριακή τελεί τους γάμους του, με την αγαπημένη του Σέβη.

Να ζήσετε, να ευτυχήσετε.

Την Τρίτη η «πρώτη» της μικτής νέων

Την πρώτη τους συγκέντρωση εν όψει της νέας ποδοσφαιρικής περιόδου θα πραγματοποιήσουν στις αρχές της επόμενης εβδομάδας οι ποδοσφαιριστές της Μικτής Νέων Δωδεκανήσου.

Την Τρίτη, λοιπόν, στις 8 το βράδυ, καλούνται να βρίσκονται στα γραφεία της ΕΠΣΔ οι:

Μόσχου - Αμπελάς - Λεβέντης - Γαλουζής του ΟΡΦΕΑ
Παπανικολάου της ΑΕΠ
Μένικος του ΔΩΡΙΕΑ
Κότσα ΠΑΣ ΑΣΚΛΗΠΕΙΟ
Σαλαμαστράκης - Φωτεινής - Αχιολάς - Ελληνας - Μακρής του ΔΙΑΓΟΡΑ ΒΑΤ.
Ορφανίδης - Κιούσης - Αϊντενής του ΦΟΙΒΟΥ
Σπάρταλης - Χατζηθεοδωράκης - Κρομύδας - Νικολίτσης του ΚΛΕΑΝΘΗ
Κουρμαδιας- Αλμπανίδης του ΕΥΑΓΟΡΑ
Σπανός - Κουμνάκης - Ματθαίος του ΑΕΡΑ
Καντιμοίρης - Κυριαζής του ΑΠΟΛΛΩΝΑ ΚΑΛ.
Απιπής του ΔΙΓΕΝΗ
Μακρηδημήτρης του Ο.Φ.Ι.
Πέρος του ΑΣΤΕΡΑ ΜΑΣΣΑΡΩΝ
Σεντεμέντες - Σταυρίδης του ΕΡΜΗ ΚΑΛ.
Παρούσης του ΑΓ. ΓΕΩΡΓΙΟΥ και
Ορφανός της ΔΟΞΑΣ ΨΙΝΘΟΥ.

Τέλος, την Τρίτη στις 7 το απόγευμα καλούνται να δώσουν το παρόν στα γραφεία της ΕΠΣΔ και οι προπονητές των παιδικών ομάδων των γεννηθέντων το 1985 - 1986, που έλαβαν κύρος σε διάφορα τουρνουά.

ΕΜΠΟΡΙΚΗ ΤΡΑΠΕΖΑ
Μπορεί!
ŠKODA OCTAVIA
Η τιμή του:
Απάντηση στην σημερινή πραγματικότητα.


• Μέσα στο πιό σύγχρονο εργοστάσιο στην καρδιά της Ευρώπης, γεννήθηκε το Νέο Πρόσωπο της ŠKODA. Με το Νέο OCTAVIA η ŠKODA μπαίνει σε μιά Νέα Μεγάλη Εποχή, μ' ένα αυτοκίνητο υψηλής ποιότητας. Με την τεχνογνωσία και τεχνολογία της Volkswagen, με κινητήρα 1600 κυβικά με 101 άλογα και με το υψηλότερο επίπεδο εξοπλισμού, το Νέο Πρόσωπο της ŠKODA αγαπήθηκε σ' όλο τον κόσμο. OCTAVIA, ένα αυτοκίνητο που προσφέρει τα περισσότερα, σε τιμή έκπληξη.
ΕΛΑΤΕ ΓΙΑ ΕΝΑ TEST DRIVE!
AUTO STAR AEE
ΑΠΟΚΛΕΙΣΤΙΚΟΣ ΑΝΤΙΠΡΟΣΩΠΟΣ ΡΟΔΟΥ
ΑΥΣΤΡΑΛΙΑΣ 60, ΡΟΔΟΣ
ΤΗΛ. 0241-27421, FAX. 0241-31676
Volkswagen Group

Πανέτοιμα τα δελφίνια



Στην Καλαμάτα βρίσκεται από προχθές η κολυμβητική αποστολή του Ναυτικού Ομίλου Ρόδου, όπου θα συμμετάσχει σήμερα και αύριο, στο παμπεριφερειακό Πρωτάθλημα Συλλόγων θάλασσας.

Οι αθλητές του Ομίλου πέφτουν στην πισίνα με στόχο την συγκομιδή όσο το δυνατότερο περισσότερων εμπειριών, και ενώ θέλουν να αποδείξουν, ότι η κολύμβηση της Ρόδου βρίσκεται σε τροχιά συνεχούς ανόδου.

Η αποστολή του ΝΟΡ αποτελείται από τους παρακάτω αθλητές:

Παπαδουκάκη Ν., Μιαούλη Σ., Παπαστεργίου Α.,Μαχτή Μ., Αλεξίου Α., Συρτσάκου Τ., Μπακίρη Ν., Γκικοπούλου Π. Αραπούδη Μ., Νικηταρά Σ., Μπογδάνη Ε., Πετρούλια Β., Κουτσελίνη Δ.,Βάσση Ε., Πατούνια Ε., Κόκκινου Α., Κουρκούλης Θ., Μανιάς Γ., Καλογήρου Σ., Πατενιώτης Σ., Σαμαρτζής Γ., Διακονικόλας Σ., Σαμαρτζής Β., Κρητικός Α., Καστρήσιος Δ., Μόρτζος Γ.

Την αποστολή συνοδεύουν οι προπονητές κ.κ. Ξυπολητάς και Κοζάς μαζί με την έφορο κολύμβησης του ΝΟΡ κα Κόκκινου.

24 χρόνια ΠΑ.ΣΟ.Κ.



Του τ. βουλευτή κ. Γ. Χιωτάκη

Πριν 24 χρόνια στις 3 Σεπ. 1974 ο αείμνηστος Πρόεδρός μας Ανδρέας Παπανδρέου ίδρυε στην Αθήνα το Πανελλήνιο Σοσιαλιστικό Κίνημα και καλούσε όλους τους Ελληνες και ιδιαίτερα τους μη προνομιούχους να συσπειρωθούν και μαζικοποιήσουν το ΠΑΣΟΚ με το πατριωτικό σύνθημα:« Η Ελλάδα ανήκει στους Ελληνες» και με το ξεκάθαρο πρόγραμμα: Κοινωνικός μετασχηματισμός της κοινωνίας. Δημοκρατία και ελευθερία για όλους. Εθνική Ανεξαρτησία και εδαφική Ακεραιότητα της πατρίδος μας.

Πραγματικά με την νίκη του ΠΑΣΟΚ το 1981 ανοίγεται ένα κανούργιο κεφάλαιο και με μια πολιτική πορεία εμπεδώνεται σταθερά, βαθαίνει και πλαταίνει η Δημοκρατία, καταργούνται τα κατάλοιπα του αστυνομικού κράτους και του εμφιλίου πολέμου, αναγνωρίζεται η Εθνική Αντίσταση και πραγματοποιείται η εθνική συμφιλίωση. Δημιουργούνται νέοι δημοκρατικοί θεσμοί, χορηγείται σύνταξη στην αγρότισσα, δωρεάν φαρμακευτική - νοσηλευτική περίθαλψη στους αγρότες, νομοθετείται και υλοποιείται το Εθνικό Σύστημα Υγείας κατασκευάζονται 185 Κέντρα Υγείας σε όλη την Ελλάδα, 7 νέα Πανεπιστημιακά νοσοκομεία και δεκάδες περιφερειακά και νομαρχιακά νοσηλευτικά Ιδρύματα, γίνονται επεκτάσεις και ανακαινίσεις στα παλιά Νοσοκομεία, κτίζονται χιλιάδες νέες αίθουσες διδασκαλίας, ιδρύονται 3 νέα Πανεπιστήμια του Αιγαίου, των Επτανήσων και της Θεσσαλίας και αναβαθμίζονται άλλα (Πάντειος, ΑΣΟΕ, Γεωπονική, Βιομηχανική Πειραιά κ.λπ.) Οι κατώτερες συντάξεις διπλασιάζονται ή και τριπλασιάζονται, η αμοιβή εργασίας στον ιδιωτικό και στον δημόσιο τομέα βελτιώνεται σημαντικά, αεροδρόμια, δρόμοι, λιμάνια, ελικοδρόμια, κατασκευάζονται παντού, το εμπόριο, η οικοδομή και η βιομηχανία ανθούν, οι τσέπες των εργαζομένων γεμίζουν με χρήματα και ο αριθμός των καταθετών και των καταθέσεων στις Τράπεζες αυξάνεται σταθερά. Νέες ξενοδοχειακές, ιχθυοτροφικές, κτηνοτροφικές, βιοτεχνικές και άλλες μονάδες παραγωγής κατασκευάζονται σε όλη την Ελλάδα με γενναίες επιδοτήσεις από το κράτος. Γενικά ο λαός ευημερεί και η χώρα προοδεύει. Ομως, η νοοτροπία του νέου Ελληνα δεν αλλάζει. Μέσα στην γενικευμένη ευημερία ο καθένας πιστεύει ότι μπορεί να γίνει ακόμα πιο πλούσιος από την μια στιγμή στην άλλη ή να αναρριχηθεί σε ανώτερα αξιώματα, ακόμα και χωρίς προσόντα!

Με την ελευθερία που επικρατεί ο καθένας νομίζει εσφαλμένα πως όλα επιτρέπονται και τίποτα δεν απαγορεύεται!...

Δυστυχώς πάρα πολλοί νέοι νομίζουν επίσης εσφαλμένα πως μπορούν να τα έχουν όλα χωρίς κόπους και χωρίς θυσίες! Τραγικό παράδειγμα τα αποτελέσματα των εξετάσεων των εκπαιδευτικών, αλλά και των πανελληνίων! Πολλοί νέοι νομίζουν πως το Κράτος, η Κοινωνία και οι Γονείς τους είναι υποχρεωμένοι να τους εξασφαλίζουν ανέσεις και διασκεδάσεις ή πως το Κράτος πρέπει να τους δώσει εύκολα διπλώματα και δουλειά για «βόλεμα» και όχι για εργασία, χωρίς οι ίδιοι να κουραστούν και χωρίς να θυσιάσουν μέρος από τις διασκεδάσεις τους!

Δεν γίνεται όμως. Τα αγαθά κόποις κτώνται, έλεγαν οι αρχαίοι πρόγονοί μας. Αν δεν κουραστείς, αν δεν κοπιάσεις, αν δεν διαβάσεις δεν μπορείς να προοδεύσεις ούτε να απολαύσεις τα αγαθά της ζωής όπως είναι η μάθηση, η παιδεία, η εργασία, η γνώση.

Πιστεύω πως το ΠΑΣΟΚ στον καινούργιο χρόνο πρέπει να βάλει σαν στόχο του την Αλλαγή της καταστρεπτικής αυτής νοοτροπίας του νεοέλληνα. Πιστεύω πως πρέπει όλα τα στελέχη του ΠΑΣΟΚ (θα έλεγα και όλων των άλλων κομμάτων) να ενστερνιστούν τον σκοπόν αυτόν και όλοι μαζί πρώτα και κύρια με το προσωπικό του παράδειγμα ο καθένας μας, ύστερα με την συνέπεια και την πειθώ, να πείσουμε όλους τους Ελληνες (νέους, νέες, Γονείς, επιστήμονες, εκπαιδευτικούς κ.λ.π.) να ενστερνιστούν την ανάγκη αλλαγής της νοοτροπίας. Το μήνυμα θα λέει.

1) Προς τους νέους και τις νέες: αφοσιωθείτε στα μαθήματά σας, διαβάζετε και ξαναδιαβάζετε περισσότερο, γιατί τώρα είναι η περίοδος της ζωής σας που πρέπει να μάθετε και να διδαχθείτε όσα θα χρειαστείτε στο μέλλον, για το μέλλον σας. Διάβασμα και παιχνίδι, ναι, διάβασμα και διασκέδαση με μέτρο ναι, αλλά πρώτα πάντα το διάβασμα, και πάλι διάβασμα και περισσότερο χρόνο για διάβασμα! Μόνο όσοι διαβάζουν πραγματικά και σε βάθος μόνο αυτοί έρχονται πρώτοι, κάθε χρόνο σε κάθε διαγωνισμό.

2) Προς τους νέους επιστήμονες, τεχνίτες, εργάτες, υπαλλήλους κ.λ.π.: Αφοσιωθείτε στη δουλειά σας. Το όποιο επάγγελμα σας να το κάνετε με κέφι και με ενθουσιασμό, για να αποδώσετε έργο για να είσθε παραγωγικοί, αποδοτικοί και χρήσιμοι στην κοινωνία.

3) Προς τους Γονείς: Να γνωρίζετε πως δεν υπάρχουν καλά ή κακά επαγγέλματα. Ολες οι δουλειές και οι τέχνες και οι επιστήμες είναι καλές όταν γίνονται τίμια και καλά. Μην πιέζετε τα παιδιά σας να ακολουθήσουν κάποιο επάγγελμα που δεν θέλουν, αλλά διδάξετε τα με το παράδειγμά σας, πώς πρέπει να είναι εργατικά και τίμια, αφοσιωμένα στα καθήκοντα και στη δουλειά τους, όποια κι αν είναι και τότε να είστε βέβαιοι πως θα προκόψουν μέσα στην κοινωνία.

Ας καταπολεμήσουμε την εξαπλούμενη διαφθορά, την ανηθικότητα και την εγκληματικότητα με την Αλλαγή της νοοτροπίας την δική μας και των άλλων προς τις κατευθύνσεις που αναφέρω παραπάνω.

Είμαι βέβαιος, πως αν ζούσε ο ιδρυτής του κινήματός μας αυτή την αλλαγή θα έβαζε σαν στόχο για τα επόμενα χρόνια του ΠΑΣΟΚ. Ας τολμήσουμε ΕΜΕΙΣ την αλλαγή τιμώντας την μνήμη του για τον νέο χρόνο του ΠΑΣΟΚ που αρχίζει σήμερα.

ΑΠΟΣΠΑΣΜΑ ΑΡΙΘΜΟΣ 6123/98

Δικαστικός επιμελητής: Μιχαήλ Στεφάνου Μελλίνης

Επισπεύδουσα: ALPHA Τράπεζα πίστεως ΑΕ νόμιμα εκπ/νη

Οφειλέτης: Ξενοδοχειακές τουρ/κές επιχ/σεις Τσουκαλάς ΑΕ νόμιμα εκπ/νη.

Τίτλος που εκτελέστηκε: Η υπ'αριθμ. 378/1998 διαταγή Πληρωμής του Μονο. Πρωτοδ. Ρόδου.

Ποσό οφειλής: 89.357.986 δραχμές.

Ημεροχρονολογία πλειστηριασμού 23 Σεπτεμβρίου 1998.

Τόπος πλειστηριασμού: Το Κοινοτικό Κατάστημα Καλλυθιών Ρόδου.

Εχει κατασχεθεί με την 6122/98 κατασχετήρια έκθεσή μου αναγκατικής κατάσχεσης.

Περιγραφή ακινήτου: Ακίνητο - Αγρός κατά το Κτηματολόγιο, έκτασης 7250 τ.μ. ή όσο περισσότερο ή λιγότερο είναι, στην περιοχή «χοριτι» της κτηματικής περιφέρειας Καλλυθιών, με Κτηματολογικά στοιχεία Τόμος 18 γαιών Καλυθιών, Φύλλο 1 Μερίδα 1600 και Φάκελλος 5379.

Επί του ανωτέρω - ήδη οικοπέδου, κτίστηκε οικοδομή αποτελούμενη από 2 τριώροφα κτίρια με Υπόγειο Ισόγειο και 2 ορόφους. Το κεντρικό κτίριο Α και το κτίριο Β που χωρίζεται με ημιυπαίθριο κλιμακοστάσιο σε 2 πτέρυγες. Τα 2 κτίρια συνδέονται στις στάθμες των ορόφων με γεφυροδιαβρόμους.

Λειτουργεί ως εποχιακό ξενοδοχείο Γ κατηγορίας, δυναμικότητας δωματίων 74 κλινών 128 με την επωνυμία MARAN.

Πρώτη προσφορά το μισό της εκτίμησης που ορίστηκε με την κατάσχεση, δηλαδή 190.000.000.

Σύνταξα την παρούσα, σήμερα στις 25.6.98.

Ο Δηλοποιών Δικαστικός Επιμελητής Μιχάλης Στεφάνου Μελλίνης

ΦΡΟΝΤΙΣΤΗΡΙΑ
ΓΝΩΜΩΝ
Μ.ΓΙΑΝΝΙΚΟΥΡΗΣ
• ΜΑΘΗΜΑΤΙΚΑ • ΦΥΣΙΚΗ • ΧΗΜΕΙΑ • ΕΚΘΕΣΗ • ΠΟΛ. ΟΙΚΟΝΟΜΙΑ • ΙΣΤΟΡΙΑ • ΒΙΟΛΟΓΙΑ
ΧΕΙΜΑΡΡΑΣ 117 ΤΗΛ: 25700-25250-095 237883- FAX 25252
ΟΛΙΓΟΜΕΛΗ ΤΜΗΜΑΤΑ
26 χρόνια λειτουργίας
1. Γ' Λυκείου 1ης - 2ης - 4ης Δέσμης 2. Γ' Τεχνικού Λυκείου, υποψηφίων για ΑΕΙ - ΤΕΙ
3. Β΄ ΛΥΚΕΙΟΥ ΘΕΤΙΚΗΣ-ΤΕΧΝΟΛΟΓΙΚΗΣ και ΘΕΩΡΗΤΙΚΗΣ ΚΑΤΕΥΘΥΝΣΗΣ
4. Α' ΛΥΚΕΙΟΥ 5. ΤΜΗΜΑΤΑ ΑΠΟΦΟΙΤΩΝ
6. Α-Β- Γ ΓΥΜΝΑΣΙΟΥ.
• ΕΝΑΡΞΗ ΜΑΘΗΜΑΤΩΝ 1η ΣΕΠΤΕΜΒΡΙΟΥ
• ΔΙΔΑΣΚΟΥΝ:
• ΓΙΑΝΝΙΚΟΥΡΗΣ ΜΑΝΩΛΗΣ - ΜΑΘΗΜΑΤΙΚΟΣ
• ΦΕΙΖΙΔΗΣ ΚΩΣΤΑΣ - ΦΥΣΙΚΟΣ
• ΕΓΓΡΑΦΕΣ: Καθημερινά από 9-3 το πρωί και 5-9 το απόγευμα στα τηλ. 25700 - 25250 - 095 237883.
ΓΝΩΜΩΝ Η ΣΩΣΤΗ ΠΡΟΕΤΟΙΜΑΣΙΑ ΓΙΑ ΤΟ ΕΝΙΑΙΟ ΛΥΚΕΙΟ

Carrier
ΜΕ ΤΟΝ ΑΕΡΑ ΤΟΥ 1ου ΚΛΙΜΑΤΙΣΤΙΚΟΥ
Σε τιμές έκπληξη και με συμφέροντα διακανονισμό ΑΠΟΚΛ. ΑΝΤΙΠΡΟΣΩΠΟΣ ΔΩΔΕΚΑΝΗΣΟΥ RODOS AIR Ε.Π.Ε.
ΕΧΟΥΜΕ ΤΙΣ ΑΠΑΝΤΗΣΕΙΣ
ΟΙΚΟΝΟΜΙΑ
ΔΙΑΡΚΕΙΑ ΖΩΗΣ
ΑΝΤΑΓΩΝΙΣΤΙΚΕΣ ΤΙΜΕΣ
ΔΥΝΑΤΟΤΗΤΑ ΠΡΟΣΑΡΜΟΓΗΣ
FULL SERVICE
ΙΚΑΚΟ
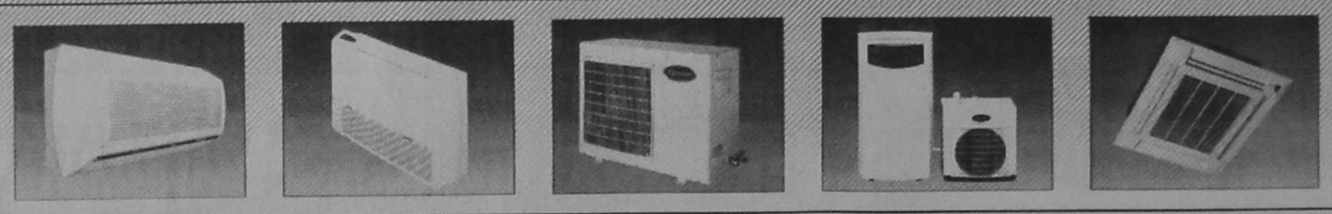
Rodos Air
ΚΑΡΡΑΣ ΜΙΧΑΗΛ ΜΗΧΑΝΟΛΟΓΟΣ
ΚΑΚΑΚΙΟΣ ΣΤΕΛΙΟΣ ΜΗΧΑΝΟΛΟΓΟΣ
ΚΑΛΛΙΓΕΡΟΣ ΜΙΧΑΛΗΣ ΠΟΛ. ΜΗΧΑΝΙΚΟΣ
ΚΕΝΤΡΙΚΗ ΔΙΑΘΕΣΗ - SERVICE - ΑΝΤΑΛΛΑΚΤΙΚΑ
ΓΕΩΡ. ΣΕΦΕΡΗ 76 ΡΟΔΟΣ (ΜΗ.ΔΙΑ.) - Τηλ.: 63680, 67250, 67251 FAX: 67251
Και σε εξουσιοδοτημένα καταστήματα: - ΚΡΕΜΑΣΤΗ: ΜΙΧΑΛΑΚΗΣ ΚΩΣΤΑΣ - ΑΦΑΝΤΟΥ: ΚΟΥΜΝΑΚΗΣ ΓΕΩΡΓΙΟΣ


ΕΠΑΓΓΕΛΜΑΤΙΚΗ ΑΝΑΚΟΙΝΩΣΗ
ΑΝΤΙΠΡΟΣΩΠΕΥΟΥΜΕ ΚΑΙ ΕΙΣΑΓΟΥΜΕ ΤΗΝ ΠΟΙΟΤΗΤΑ ΣΕ:
ΕΡΓΑΛΕΙΑ: (ΧΕΙΡΟΣ - ΗΛΕΚΤΡΙΚΑ - ΟΙΚΟΔΟΜΙΚΑ)
ΧΡΩΜΑΤΑ: (ΘΑΛΑΣΣΗΣ - ΣΠΡΕΥ)
ΧΗΜΙΚΑ: (ΚΑΘΑΡΙΣΤΙΚΑ - ΔΙΑΛΥΤΙΚΑ - ΛΕΙΑΝΤΙΚΑ - ΚΟΛΛΕΣ)
ΕΙΔΗ ΚΗΠΟΥ: (ΕΡΓΑΛΕΙΑ - ΣΩΛΗΝΕΣ)
ΒΙΔΕΣ: (INOX - ΛΑΜΑΡΙΝΟΒΙΔΕΣ - ΜΠΟΥΛΩΝΙΑ - ΣΤΡΙΦΩΝΙΑ...)
ΝΑΥΤΙΛΙΑΚΑ: (ΑΞΕΣΟΥΑΡ - ΣΧΟΙΝΙΑ - ΔΕΡΜΑΤΙΝΕΣ...)
ΚΛΕΙΔΑΡΙΕΣ: (ΑΠΛΕΣ - ΛΟΥΚΕΤΑ - ΜΕΝΤΕΣΕΔΕΣ - ΣΥΡΤΕΣ - ΠΟΔΙΑ - ΡΟΔΕΣ...)
ΚΑΙ ΣΥΝΑΦΗ ΕΡΓΑΛΕΙΑ ΠΑΝΤΟΣ ΤΥΠΟΥ
ΣΕ ΕΝΑ ΧΩΡΟ 450 Τ.Μ. ΦΙΛΟΞΕΝΟΥΜΕ ΤΙΣ ΠΙΟ ΕΠΩΝΥΜΕΣ ΕΤΑΙΡΙΕΣ USAG - BOSCH - FELISATTI - SKIL - STAYER - FACOM - LOCTITE - CHEMSEARCH - POLYGLOSS - INTERNATIONAL - HEMPEL - UNIFLEX - PIONIER - HARRIS - AMES - AMEMH - MARLOW
ΑΠΟ 4 ΜΑΪΟΥ Ο ΕΠΑΓΓΕΛΜΑΤΙΑΣ ΑΛΛΑ ΚΑΙ Ο ΕΡΑΣΙΤΕΧΝΗΣ ΓΙΝΕΤΑΙ ΠΙΟ ΣΙΓΟΥΡΟΣ
«ΙΑΚΩΒΟΣ ΠΑΠΑΔΟΠΟΥΛΟΣ ΚΑΙ ΣΙΑ ΟΕ»
ΑΥΣΤΡΑΛΙΑΣ 114 - ΡΟΔΟΣ ΤΗΛ: 76258-9 FAX 76260
ΔΙΠΛΑ Δ.Ε.Η. (ΚΑΙΝΟΥΡΓΙΑ ΜΑΡΙΝΑ)

ΑΡΙΘΜΟΣ 661/1998
ΠΕΡΙΛΗΨΗ ΚΑΤΑΣΧΕΤΗΡΙΑΣ ΕΚΘΕΣΗΣ ΚΙΝΗΤΩΝ

Δικαστική Επιμελήτρια: Μαρία Μανωλά - Τσιγαρίδα.

Επισπεύδων: Κωνσταντίνος Ζουρούδης

Οφειλέτιδα: Θεοδώρα Τσουδερού - Βουτσά.

Εκτελεστός τίτλος: Η υπ'αριθ. 46/1998 Διαταγή Πληρωμής του Μονομελούς Πρωτοδικείου Ρόδου.

Ποσόν οφειλής: 2.412000 δρχ. εντόκως νομίμως.

Μεσεγγυούχος: Χριστίνα Γλαρού, κάτοικος Ρόδου.

Υπάλληλος του πλειστηριασμού: Μαίρη Παπαδάκη - Γιαννοπούλου.

Ημερομηνία Πλειστηριασμού: 16 Σεπτεμβρίου 1998.

Τόπος Πλειστηριασμού: Ο Δήμος Ρόδου.

Εχουν κατασχεθεί με την υπ'αριθ. 659/1998 έκθεσή μου αναγκαστικής κατάσχεσης και είναι:

(Αφορούν την 661/98 περ. κατ. εκθ. κινητών).

1) Μία ταμειακή μηχανή, μάρκας Casio μοντέλο FE- 700, νούμερο 9505550. Εκτιμήθηκε 100.000 δρχ. άδεια από θεωρημένη ταινία.

2) (3) τεμάχια σαμπουάν μάρκας LEADER 1.000 ml. Εκτιμήθηκαν συνολικά 9.000 δρχ.

3) (5) τεμάχια σαμπουάν, μάρκας 2PII, 400 ml. Εκτιμήθηκαν συνολικά 6.500 δρχ.

4) (2) τεμάχια από δύο κομμάτια το καθ'ένα, αφρόλουτρα μάρκας Fa, 250ml με δώρο παρεό. Εκτιμήθηκαν συνολικά 2.800 δρχ.

5) (4) τεμάχια μους ξυρίσματος μάρκας Lady, 150 ml. Εκτιμήθηκαν συνολικά 2.400 δρχ.

6) (16) τεμάχια κρέμες ξυρίσματος μάρκας Kolynos, 100 ml. Εκτιμήθηκαν συνολικά 5.280 δρχ.

7) (20) τεμάχια ξυραφάκια μάρκας WILKINSON Εκτιμήθηκαν συνολικά 5.000 δρχ.

8) (1) ξυριστική μηχανή μάρκας Lady. Εκτιμήθηκε 1.200 δρχ.

9) (5) τεμάχια ξυριστικές μηχανές μάρκας WILKINSON Classic. Εκτιμήθηκαν συνολικά 3.750 δρχ.

10) (8) τεμάχια αφροί ξυρίσματος μάρκας Kolynos, 250 ml. Εκτιμήθηκαν συνολικά 4.000 δρχ.

11) (15) τεμάχια βερνίκια παπουτσιών, μάρκας Pratico, 75 ml. Εκτιμήθηκαν συνολικά 6.150 δρχ.

12) (9) τεμάχια οδοντόκρεμες μάρκας (Κολινός), διαγράφεται μία λέξη Kolynos 25 ml. Εκτιμήθηκαν συνολικά 1.980 δρχ.

13) (8) τεμάχια σαπούνια Fa 125gr. Εκτιμήθηκαν συνολικά 1280 δρχ.

14) (12) τεμάχια σαπούνια Papoutsanis 125 gr. Εκτιμήθηκαν συνολικά 1.920 δρχ.

15) (4) τεμάχια σαπούνια LUX 125 gr. Εκτιμήθηκαν συνολικά 400 δρχ.

16) (6) τεμάχια σαπούνια LUX 125 gr. Εκτιμήθηκαν συνολικά 840 δρχ.

17) (5) τεμάχια σαπούνια ΠΑΠΟΥΤΣΑΝΗΣ 250 gr. Εκτιμήθηκαν συνολικά 500 δρχ.

18) (12) τεμάχια ξυριστικές μηχανές των 5 τεμαχίων το καθ'ένα μάρκας WILKINSON Pronto. Εκτιμήθηκαν συνολικά 2.520 δρχ.

19) (2) σαμπουάν ORGANICS 200 ml. Εκτιμήθηκαν συνολικά 1.000 δρχ.

20) (3) τεμάχια λακ Palete 300 ml. Εκτιμήθηκαν συνολικά 3.000 δρχ.

21) (3) τεμάχια κρέμες χεριών Atrix 200 ml. Εκτιμήθηκαν συνολικά 2.880 δρχ.

22) (3) τεμάχια κουζινόπανα Rest, από 3 τεμάχια το καθένα. Εκτιμήθηκαν συνολικά 1.440 δρχ.

23) (3) τεμάχια Harpic Blok W.C. 40 g. Εκτιμήθηκαν συνολικά 810 δρχ.

24) (3) τεμάχια Harpic Blok W.C. ανταλλακτικό από 3 τεμάχια το καθ'ένα, 40 g. Εκτιμήθηκαν συνολικά 750 δρχ.

25) (6) τεμάχια κρέμες Nivea 150 ml. Εκτιμήθηκαν συνολικά 4.500 δρχ.

26) (6) τεμάχια GEL LEADER 300 ml. Εκτιμήθηκαν συνολικά 840 δρχ.

27) (7) τεμάχια οδοντόβουρτσας Sorndam. Εκτιμήθηκαν συνολικά 2.940 δρχ.

28) (3) τεμάχια σφουγγαρίστρες VilledeΕκτιμηθηκαν συνολικά 3000 δρχ.

29) (3) τεμάχια σφουγγαρίστρες PRACTIC. Εκτιμήθηκαν συνολικά 1.200 δρχ.

30) (7) τεμάχια σφουγγάρια Multy. Εκτιμήθκαν συνολικά 1.820 δρχ.

31) (2) τεμάχια οτοκαθαριστήρες SEPTONA 200 τεμαχίων το καθένα . Εκτιμήθηκαν συνολικά 580 δρχ.

32) (4) τεμάχια ηλεκτρονικά εντομοδιώκτες VAPE. Εκτιμήθηκαν συνολικά 3.920 δρχ.

33) (11) κουτιά Dytex Nuform απο 12 τεμάχια προφυλακτικά το καθ' ότι αριθμός παρτίδας J505 c. Εκτιμήθηκαν συνολικά 10.230 δρχ.

34) (9) κουτιά durex Unison από 12 τεμάχια προφυλακτικά το καθ' ένα αριθμός παρτίδας F802A. Εκτιμήθηκαν συνολικά 9.000 δρχ.

35) (23) κουτιά durex Jeans από 3 τεμάχια προφυλακτικο το καθένα , αριθμός παρτίδας X651G. Εκτιμηθηκαν συνολικά 4.160 δρχ.

36) (12) συσκευασίες από 4 κουτιά των 3 τεμαχίων προφυλακτικά. Εκτιμήθηκαν συνολικά 6.720 δρχ.

37) (12) τεμάχια Tortellini 250 g. Εκτιμήθηκαν συνολικά 5.280 δρχ.

38) (14) τεμάχια όσπρια διάφορα. Εκτιμήθηκαν συνολικά 1.400 δρχ.

39) (8) τεμάχια ρύζι διάφορα.Εκτιμήθηκαν συνολικά 1.200 δρχ.

40) (6) τεμάχια ρύζι Agrino 500 g. Εκτιμήθηκαν συνολικά 1020 δρχ.

41) (39) κουτιά ντομάτα Di light 410 g.. Εκτιμήθηκαν συνολικά 6.240 δρχ.

42) (4) τεμάχια διαγράφονται δύο λέξεις και ένας αριθμός. Εικοσιεπτά (27) φιαλίδιο γκάζι 190 g.Εκτιμήθηκαν συνολικά 5.130 δρχ.

43) (6) τεμάχια φιαλίδια γκάζι 550 g. Εκτιμήθηκαν συνολικά 2.520 δρχ.

44) (3) επιτραπέζια καμινέτε COFFE GAZ. Εκτιμήθηκαν συνολικά 3.600 δρχ.

45) (17) τεμάχια γάντια πλαστικά Merigola. Εκτιμήθηκαν συνολικά 2.550 δρχ.

46) (8) τεμάχια σογέλαιο διάφορα 1 L.Εκτιμήθηκαν συνολικά 2.800 δρχ.

47) (7) τεμάχια Guanto 950 ml. Εκτιμήθηκαν συνολικά 2590 δρχ.

48) (4) τεμάχια μαλακτικό DOSIA 950 ml . Εκτιμήθηκαν συνολικά 1080 δρχ.

49) (5) τεμάχια σάλτσα LOUISIANA COLD 57 ml. Εκτιμήθηκαν συνολικά 2250 δρχ.

50) (8) μπουκάλια κέτσαπ Kraft 340 gr. Εκτιμήθηκαν συνολικά 2560 δρχ.

51) (3) τεμάχια μουστάρδα BRAVA 480 gr. Εκτιμήθηκαν συνολικά 1350 δρχ.

52) (10) τεμάχια φίλτρο Tchibo διαφόρων μεγεθών. Εκτιμήθηκαν συνολικά 1000 δρχ.

53) (7) τεμάχια κακάο Παυλίδης 125 gr. Εκτιμήθηκαν συνολικά 1400 δρχ.

54) (7) κουτιά των 20 τεμαχίων τσάι PICKWICK. Εκτιμήθηκαν συνολικά 2310 ΔΡΧ.

55) (2) Πακέτα καφέ Jacobs 250 g.Εκτιμήθηκαν συνολικά 1800 δρχ.

56) 3 κουτιά καφές Jacobs 100 g.. Εκτιμήθηκαν σύνολικά 1950 δρχ.

57) (3) τεμάχια αλουμινόχαρτα διάφορα 10 μ.. Εκτιμήθηκαν συνολικά 720 δρχ.

58) (3) τεμάχια (αλουμινόχαρτο) διαγράφεται μία λέξη αντικολλητικό χαρτί 8μ. SANITAS συνολικά 1260 δρχ.

59) (4) τεμάχια κουτιά πουρές Maggi 125 g. Εκτιμήθηκαν συνολικά 1200 δρχ.

60) (7) τεμάχια σούπες Knorr διάφορες 60 g. Εκτιμήθηκαν συνολικά 2345 δρχ.

61) (12) συσκευασίες των δύο τεμαχίων εκάστη μπαταρίες UCAR 1 ,5 V./1035, RIH. Εκτιμήθηκε συνολικά 2400 δρχ.

62) (7) συσκευασίες των δύο τεμαχίων έκαστη μπαταρίες UCAR 1,5 V/1050r20.Εκτιμήθηκε συνολικά 1680 δρχ.

63) (10) τεμάχια μπαταρίες UCAR 4,5V/1703 3R12. Εκτιμήθηκε συνολικά 2000 δρχ

64) (20) τεμάχια μπαταρίες UCAR 9V216-6F22. Εκτιμήθηκαν συνολικά 4.400 δρχ.

65) (6) συσκευασίες των 4 τεμαχίων εκάστη, μπαταρίες UCAL 1,5V/1015, R6. Εκτιμήθηκαν συνολικά 1.500 δρχ.

66) (ΙΙ) συσκευασίες των 4 τεμαχίων εκάστη, μπαταρίες ENERGIZER 1,5V/L03 AAA.Εκτιμήθηαν συνολικά 7.150.

67) (ΙΙ) συσκεαυσίες των 4 τεμαχίων εκάστη μπαταρίες ENERGIZER 1,5 V/LR6- AA. Εκτιμήθηκαν συνολικά 7040 δρχ.

68) (12) συσκευασίες των 2 τεμαχίων εκάστη, μπαταρίες ENERGIZER 1,5V./LR14 -C. Εκτιμήθηκαν συνολικά 6.720 δρχ.

69) (12) συσκευασίες των 2 τεμαχίων εκάστη μπαταρίες ENERGIZER 1,5V/LA20 -D. Εκτιμήθηκαν συνολικά 9.240 δρχ.

70) (14) τεμάχια σκόνη ROL 420 g.. Εκτιμήθηκαν συνολικά 4200 δρχ.

71) (3) μπουκάλια SOFLAN 750 Ml. Εκτιμήθηκε συνολικά 3.450 δρχ.

72) (2) μπουκάλια Παπί WC 750 ml. Εκτιμήθηκε συνολικά 600 δρχ.

73) (15) μπουκάλια FORTEE για τζάμια 450 ml. Εκτιμήθηκε συνολικά Εκτιμήθηκαν συνολικά 3.450 δρχ.

74) (6) συσκευασίες των 24 τεμαχίων εκάστη μανταλάκια πλαστικά biarico. Εκτιμήθηκαν συνολικά 1560 δρχ.

75) (3) συσκευασίες των 750 χαρτοπετσετών έκαστη elite.Εκτιμήθηκαν συνολικά 2.700 δρχ.

76) (9) τεμάχια FORTE CASA 750 ml. Εκτιμήθηκαν συνολικά 2.520 δρχ.

77) (4) τεμάχια FORTE CASA 500 ml για τζάμια. Εκτιμήθηκαν συνολικά 1240 δρχ.

78) (8) τεμάχια κονσέρβες μανιτάρια 370 ml. Εκτιμήθηκαν συνολικά 1760 δρχ.

79) (5) τεμάχια κονσέρβες μανιτάρια 400 g. Εκτιμήθηκαν συνολικά 2.100

80) (5) τεμάχια κομπόστας 432 g. Εκτιμήθηκαν συνολικά 1950 δρχ.

81) (6) τεμάχια καλαμπόκι 198 g. Εκτιμήθηκαν συνολικά 1560 δρχ.

82) (24) τεμάχια θαλασσινά κονσέρβες διάφορες. Εκτιμήθηκαν συνολικά 8.400

83) (18) τεμάχια θαλασσινά κονσέρβες διάφορα 3.600 δρχ.

84) (17) τεμάχια χαλβάς Μακεδονικός διάφορα 250g. Εκτιμήθηκαν συνολικά 7.820 δρχ.

85) (18) τεμάχια μαρμελάδες Hai διάφορες 400g. . Εκτιμήθηκαν συνολικά 4.320 δρχ.

86) (6) τεμάχια κομπόστες διάφορες 850 g. Εκτιμήθηκαν συνολικά 2340 δρχ.

87) (4) τεμάχια χαλβάς με μέλι Μακεδονίας 500 g.Εκτιμήθηκαν συνολικά 2.640 δρχ,

88) (9) τεμάχια μέλι Hai 400 g. Εκτιμήθηκαν συνολικά 5.310 δρχ.

89) (8) βανίλιες Hai διάφορα εκτιμήθηκαν συνολικά 4.000 δρχ.

90) (18) τεμάχια διαγράφεται μία λέξη μπουκάλια κρασιά ελληνικά διάφορα 750ml . Εκτιμήθηκαν συνολικά 9.360 δρχ.

91) (7) μπουκάλια κρασιά ελληνικά διάφορα 1,5 L. Εκτιμήθηκαν συνολικά 5.390 δρχ

92) (59) κουτιά αναψυκτικά διάφορα 330 ml. Εκτιμήθηκε συνολικά 19.800 δρχ.

93) (59) κουτιά μπύρες διάφορες 330 ml.Εκτιμήθηκαν συνολικά 8.850δρχ.

94) (22) κουτιά χυμοί διάφοροι 1L. Εκτιμήθηκαν συνολικά 7.260 δρχ.

95) (30) κουτιά χυμοί διάφοροι 0,25 του λίτρου. Εκτιμήθηκαν συνολικά 2.700 δρχ.

96) (8) μπουκάλια αναψυκτικά διάφορα 1,5 L. Εκτιμήθηκαν συνολικά 2.480 δρχ.

97) (165) τεμάχια μαρμελάδες Hai 20 g. Εκτιμήθηκαν συνολικά 2.475 δρχ.

98) (230) γάλατα TURM 7,5 g. Εκτιμήθηκαν συνολικά 4.950 δρχ.

99) (3) τεμάχια πιπεριές Δωδώνης 450 g. Εκτιμήθηκαν συνολικά 1.110 δρχ.

100) (2) τεμάχια Barrel Pickles1 Kg. Εκτιμήθηκαν συνολικά 1.320 δρχ.

101) (9) συσκευασίες χαρτιά υγείς nova των δύο τεμαχίων. Εκτιμήθηκαν συνολικά 1.530 δρχ.

102) Ενα επαγγελματικό ψυγείο συντήρησης, Μάρκας Scanfrose διαστάσεων 60 X65 X 184, μοντέλο 400-060, ειδικό νούμερο 95120156, Δανικής προελεύσεως. Εκτιμήθηκε 200.000 δρχ.

103) Μία μηχανή κοπής αλαντικών, μάρκας OMEGA ανοδείδωτη, μοντέλο GEG 0001-75. Εκτιμήθηκε 50.000 δρχ.

104) (2) κουβάδες πλαστικοί διαφόρων χρωμάτων. Εκτιμήθηκαν συνολικά 840 δρχ.

Τιμή πρώτης προσφοράς το 1/2 για το κάθε είδος χωριστά.

Συντάχθηκε η παρούσα στις 4-2-98

Η ΔΙΚΑΣΤΙΚΗ ΕΠΙΜΕΛΗΤΡΙΑ
ΜΑΡΙΑ ΜΑΝΩΛΑ - ΤΣΙΓΑΡΙΔΑ

ΑΡΙΘΜΟΣ 1804/1998
ΠΕΡΙΛΗΨΗ

Δικαστική Επιμελήτρια: Ελευθερία Στ. Κόκκαλη.

Επισπεύδουσα: τραπεζική εταιρεία με την επωνυμία «ΔΗ ΜΠΑΝΚ ΟΦ ΝΟΒΑ ΣΚΩΤΙΑ» (THE BANK OF NOVA SKOTIA), νόμιμα εκπροσωπουμένης.

Οφειλέτιδα: «ΦΡΟΝΤΙΣΤΗΡΙΑ ΞΕΝΩΝ ΓΛΩΣΣΩΝ ΙΩΑΝΝΗΣ ΙΩΑΝΝΙΔΗΣ Α.Ε.»

Εκτελεστός Τίτλος: Η υπ'αριθ. 149/1998 Διαταγή Πληρωμής του Μονομελούς Πρωτοδικείου Ρόδου.

Ποσό οφειλής: (1.383.204) δραχμές εντόκως νομίμως και σύμφωνα με την επιταγή που έχει κοινοποιηθεί.

Μεσεγγυούχος: και προσωρινός φύλακας ορίσθηκε η ίδια η οφειλέτιδα σύμφωνα με το άρθρο 956 του Κ.ΠΟΛ.Δ.

Υπάλληλος του πλειστηριασμού: η συμβολαιογράφος Ρόδου κ. Μαρία Παπαδάκη - Γιαννοπούλου.

Χρόνος πλειστηριασμού: 16 Σεπτεμβρίου 1998.

Τόπος Πλειστηριασμού: Κοινότητα Κρητηνίας Ρόδου.

Εχει κατασχεθεί με την υπ'αριθ. 1802/1998 κατασχετήρια έκθεσή μου και είναι:

Το με αριθμό κυκλοφορίας ΡΟΕ 5542 Ι.Χ.Ε. αυτοκίνητο εργοστασίου Peygeot τύπου 7AKDX2 - 306XR, με αριθμό πλαισίου VF37AKDX230241215 και αριθμό κινητήρα KDX/10FS5Q1477431, χρώματος μπλε, φορολογικής ισχύος 10HP, κυλινδρισμού 1360 cc αμόλυβδης βενζίνης.

Εκτιμήθηκε 3.000.000 δραχμές με τιμή πρώτης προσφοράς 1.500.000 δρχ. τα υπόλοιπα σύμφωνα με τον νόμο

Συντάχθηκε η παρούσα σήμερα στις 17 Ιουλίου 1998.

Η Δικαστική Επιμελήτρια
Ελευθερία Στ. Κόκκαλη

ΑΡΙΘΜΟΣ 1805/1998
ΠΕΡΙΛΗΨΗ

Δικαστική Επιμελήτρια: Ελευθερία Στ. Κόκκαλη.

Επισπεύδων: Ιωάννης Ψαρράς του Νικολάου.

Οφειλέτιδα: Σεβαστή συζ. Νικολάου Κουφού.

Εκτελεστός Τίτλος: Η υπ'αριθ. 409/1998 Διαταγή Πληρωμής του Μονομελούς Πρωτοδικείου Ρόδου.

Ποσό οφειλής: (7.200.000) δραχμές εντόκως νομίμως και σύμφωνα με την επιταγή που έχει κοινοποιηθεί.

Μεσεγγυούχος: Η ίδια η οφειλέτιδα σύμφωνα με το άρθρο 996 του Κ.ΠΟΛ.Δ.

Υπάλληλος του πλειστηριασμού: η συμβολαιογράφος Ρόδου κ. Μαρία Παπαδάκη - Γιαννοπούλου.

Χρόνος πλειστηριασμού: 23 Σεπτεμβρίου 1998.

Τόπος Πλειστηριασμού: δημός Ιαλυσού Ρόδου.

Εχει κατασχεθεί με την υπ'αριθ. 1586/1997 κατασχετήρια έκθεσή μου και είναι:

Το 1/3 εξ αδιαιρέτου ενός αγρού συνολικής εκτάσεως 444,07 τ.μ. που βρίσκεται στην κτηματική περιφέρεια Τριαντών Ρόδου με κτηματολογικά στοιχεία Τόμος 10 γαιών Τριαντών, φύλλο 70, μερίδα 195Ζ και φάκελος 1404 νομικής φύσεως Αρζι μιρι και ήδη Μουλκ.

Εκτιμήθηκε το 1/3 εξ αδιαιρέτου των 444,07 τ.μ. 5.000.000 δρχ. με τιμή πρώτης προσφοράς 2.500.000 δρχ. τα υπόλοιπα σύμφωνα με τον νόμο.

Συντάχθηκε η παρούσα σήμερα στις 17-7-1998.

Η Δικαστική Επιμελήτρια
Ελευθερία Στ. Κόκκαλη

3ο ΓΥΜΝΑΣΙΟ ΡΟΔΟΥ
ΒΕΝΕΤΟΚΛΕΙΟ
ΑΝΑΚΟΙΝΩΣΗ

«Η Διευθύντρια του ΒΕΝΕΤΟΚΛΕΙΟΥ 3ου ΓΥΜΝΑΣΙΟΥ ΡΟΔΟΥ κ. Παπαδάκη Μαρία και ο Διευθυντής του ΒΕΝΕΤΟΚΛΕΙΟΥ 1ου ΛΥΚΕΙΟΥ ΡΟΔΟΥ κ. Παρασκευάς Μιχάλης καλούν τους μαθητές που αποφοίτησαν από το Γυμνάσιο τον Ιούνιο του 1998 για μια ενημέρωση πάνω στη δομή του Ενιαίου Λυκείου και των Τεχνολογικών - Επαγγελματικών Εκπαιδευτηρίων.

Η ενημέρωση θα γίνει στην Αίθουσα Τελετών του Βενετοκλείου 1ου Λυκείου Ρόδου τη Δευτέρα 7 Σεπτεμβρίου 1998 και ώρα 7 το απόγευμα».

Η Διευθύντρια
ΠΑΠΑΔΑΚΗ ΜΑΡΙΑ

ΕΛΛΗΝΙΚΗ ΔΗΜΟΚΡΑΤΙΑ
ΝΟΜΟΣ ΔΩΔΕΚΑΝΗΣΟΥ
ΔΗΜΟΣ ΡΟΔΙΩΝ
ΤΜΗΜΑ ΔΗΜΟΤΙΚΗΣ ΚΑΤΑΣΤΑΣΗΣ
Γραφ. Δημοτολογίου Μητρώων αρρένων και Στρατολογίας
Τηλέφ. 46231 - 46232

ΑΝΑΚΟΙΝΩΣΗ

Ο Δήμαρχος Ροδίων ανακοινώνει ότι:

1. Από το αρμόδιο γραφείο του Δήμου Ροδίων, παραδίδονται τα νέα εκλογικά βιβλιάρια στους δικαιούχους εκλογείς, αφού προσκομίσουν το Δελτίο της Αστυνομικής τους Ταυτότητας.
2. Σε περίπτωση που οι δικαιούχοι βρίσκονται εκτός Ρόδου, μπορούν να εξουσιοδοτήσουν άλλο πρόσωπο για την παραλαβή του εκλογικού τους βιβλιαρίου.
3. Η παράδοση των εκλογικών βιβλιαρίων θα γίνεται όλες τις εργάσιμες ημέρες από το αρμόδιο γραφείο του Δήμου Ροδίων (Γραφ. Δημοτολογίου αρ. 4).
4. Επίσης από το παραπάνω γραφείο παραδίδονται και τα εκλογικά βιβλιάρια των Πολιτών της Ευρωπαϊκής Ενωσης που είχαν υποβάλει δικαιολογητικά μέχρι τις 29 - 5 - 1998, προκειμένου να ασκήσουν το δικαίωμα του εκλέγειν κατά τις Δημοτικές και Κοινοτικές εκλογές τον προσεχή Οκτώβριο.
5. Για περισσότερες πληροφορίες μπορείτε να απευθύνεσθε στα τηλέφωνα 46231 - 46232.

Ο Αντιδήμαρχος
Αντώνιος Αλαβέρας

SUZUKI ALTO
τώρα 500.000 δρχ. φθηνότερο
μόνο από 2.488.000



Από 2.488.000 δρχ. και μόνο μέχρι τέλος Σεπτεμβρίου
μπορείτε να αποκτήσετε το πιο αξιόπιστο, πρακτικό και οικονομικό 3πορτο ή 5πορτο αυτοκίνητο σήμερα. Μην το σκέπτεστε γιατί τέτοιες προσφορές δεν βρίσκονται κάθε μέρα.

ALTO 1.0 PLUS 3θυρο	από 2.988.000	τώρα 2.488.000
ALTO 1.0 PLUS 5θυρο	από 3.098.000	τώρα 2.598.000

Τιμή μας και καμάρι σας!
Ισχύει μέχρι τέλος Σεπτεμβρίου

Αποκτήστε το δικό σας ALTO με 0% προκαταβολή και 60 μηνιαίες δόσεις με τη SUZUKI CLUB VISA

SUZUKI

ΕΠΙΣΗΜΟΙ ΕΜΠΟΡΟΙ Η. ΒΑΡΔΕΛΛΗΣ Α.Ε. ΤΗΛ: 27774



έχει τα πάντα, πάντα στην πιό φτηνή τιμή!!
ΜΑΡΙΝΟΠΟΥΛΟΣ
Και αυτή την εβδομάδα καταπληκτικές προσφορές



ΚΑΛΗ ΣΧΟΛΙΚΗ ΧΡΟΝΙΑ ΜΕ ΤΙΜΕΣ



ΜΑΡΙΝΟΠΟΥΛΟΣ

ΕΠΙΚΙΝΔΥΝΑ ΠΟΛΛΑ ΑΠΟ ΤΑ «ΘΑΥΜΑΤΟΥΡΓΑ« ΚΑΛΛΥΝΤΙΚΑ

Οι αλλεργίες της...ομορφιάς



Πολλά καλλυντικά όχι μόνο δεν είναι αποτελεσματικά, αλλά προκαλούν και ανεπιθύμητες παρενέργειες

Από την Κλεοπάτρα με τα...περίφημα μπάνια της στο γάλα, μέχρι τη σύγχρονη γυναίκα, το επτούμενο είναι η ομορφιά και το μέσον τα καλλυντικά! Πόσα, όμως, από αυτά πραγματοποιούν όσα υπόσχονται και πόσα «πουλάνε φύκια για μεταξωτές κορδέλες»;

Από αποτελεσματικά μέχρι επικίνδυνα είναι πολλά από τα θαυματουργά προϊόντα που διαφημίζουν οι εταιρείες καλλυντικών.

Είναι χαρακτηριστικό ότι το 8% των αρρώστων που προσέρχονται στα εξωτερικά ιατρεία των νοσοκομείων, αντιμετωπίζουν πρόβλημα από τη χρήση κάποιου καλλυντικού προϊόντος.

Οι συχνότερες παρενέργειες τους είναι οι εξής:

- Αλλεργική δερματίτιδα, φωτοδερματίτιδα και ακμή από κρέμες προσώπου ή σώματος.
- Προσωρινή απώλεια μαλλιών και δερματίτιδα συντρόφου από τα βαμμένα μαλλιά της γυναίκας.
- Εκτοπη δερματίτιδα από βερνίκια νυχιών.
- Αίσθημα καύσου, κνησμός και απώλεια βλεφαριδών από μολύβι ματιών.
- Επιπεφυκίτιδα από μάσκαρα.

Οι κρέμες

Ακόμα, όμως, και όταν δεν είναι επικίνδυνα, πολλά από αυτά το προϊόντα δεν έχουν τα αποτελέσματα που υπόσχονται.

Τα ψέμματα που λένε συνήθως οι ...αμφιλεγόμενοι αυτοί σύμμαχοι της ομορφιάς αποκαλύπτουν οι καθηγητές δερματολογίας κ. Ι. Στρατηγός, Κ. Καρακίτσου, και Δ. Ρηγόπουλος σε μελέτης τους με τίτλο:«Καλλυντικά, συστατικά και εφαρμογές». Ας δύυμε τι λένε οι έγκριτοι πανεπιστημιακοί:

- **Κρέμες για την περιοχή γύρω από τα μάτια:** Οι κρέμες αυτές δεν έχουν καμία σχέση με την πρόληψη των ρυτίδων, ενώ ταυτόχρονα είναι πολύ ακριβές. Πρόκειται για κρέμες σχεδόν πάντα παρόμοιες, με προστατευτικές προσώπου που απλώς υπάρχουν στο εμπόριο σε μεγαλύτερα βαζάκια.

Στις ανεπιθύμητες παρενέργειές τους, περιλαμβάνονται τοπικός έντονος ερεθισμός, αλλεργική δερματίτιδα σε ευαίσθητα άτομα, αίσθηση λιπαρότητας και ανάπτυξη σπυριών, μετά από πολύωρη παραμονή.

- **Κρέμες τροφής:** Είναι απλώς μαλακτικές κρέμες, με παραπλανητικό προσωνύμιο.
- **Κρέμες με ορμόνες:** Παρουσιάζονται στο εμπόριο με υψηλές τιμές και με οργανωμένη διαφήμιση ως καλλυντικά δύναμης, ενώ δεν υπάρχει επιστημονική απόδειξη ότι βελτιώνουν τις ρυτίδες. Επιτυγχάνουν ό,τι οι φθηνότερες μαλακτικές κρέμες.
- **Κρέμες με ορμόνες:** Δεν είναι όπως πιστεύεται αντιρυτιδικές. Ως ανεπιθύμητες ενέργειες μπορούν να προκαλέσουν αλλεργική αντίδραση απο κάποιο συστατικό τους, φλεγμονή από τη στεγανή επικάλυψη του δέρματος και φαγεσωρογένεση από κάποιο από τα έλαιά τους.
- **Προϊόντα με εκχύλισμα πλακούντος:** Πολυδιαφημιζόμενα ως αντιρυτιδικά προϊόντα που υπόσχονται νεανικό σαν του εμβρύου δέρμα. Τα προϊόντα αυτά δεν έχουν καμία σχέση με την καταπολέμηση των ρυτίδων. Οι σειρές των θεραπειών που υπόσχονται διάφορα κέντρα είναι απατηλές. Εξάλλου, τα νεογέννητα παρότι είναι γεμάτα απο εμβρυϊκά εκχυλίσματα, εμφανίζονται στη ζωή ρυτιδιασμένα.
- **Κρέμες συσφιγκτικές:** Διαφημίζονται ως αντιχαλαρωτικές του δέρματος του προσώπου. Οι κρέμες αυτές δεν είναι σε θέση να αντιμετωπίσουν την ελαστόλυση του δέρματος.
- **Κρέμες με κολλαγόνο:** Το κολλαγόνο είναι υδατικό συστατικό, πολυδιαφημιζόμενο ως αντιγηραντική ουσία. Το διατεθειμένο κολλαγόνο ως συστατικό κρεμών λόγων του μεγάλου μοριακού του βάρους, δεν φαίνεται να είναι σε θέση να διαβεί το φραγμό και να μπορεί να αντικαταστήσει την απώλεια σε κολλαγόνο του συνεκτικού ιστού.

Οι λοσιόν

- **Στυπτικές λοσιόν:** Διαφημίζονται ως απαραίτητες για την καταπολέμηση του λιπαρού δέρματος, αλλά και για το συμπλήρωμα του καθαρισμού με γαλάκτωμα, τη σύγκλιση των πόρων και την εξαφάνιση των ρυτίδων. Οπως όμως φαίνεται από το περιεχόμενό τους αλλά και από την αιτιοπαθογένεια του λιπαρού δέρματος, οι στυπτικές λοσιόν δεν έχουν την ικανότητα να συσφίξουν ή να περιορίσουν τις διευρυμένες εκβολές των τριχοσμηγματικών θυλάκων που αποκαλούνται «πόροι». • **Ρετινοϊκό οξύ:** Μπορεί να βελτιώσει τις επιφανειακές ρυτίδες του γερασμένου από τον ήλιο δέρματος, αλλά μπορεί επίσης να προκαλέσει φωτοευαισθησία σε ορισμένα άτομα. Πρέπει να αποφεύγεται από εγκύους λόγω πιθανής τερατογένεσης.
- **Τονωτικές λοσιόν προσώπου:** Διαφημίζονται ως αναγκαίο συμπλήρωμα του καθαρισμού του προσώπου με γαλάκτωμα. Το ουδέτερο σαπούνι και το νερό απορυπαίνουν ιδανικά το δέρμα. Το νερό μετά τη χρήση του γαλακτώματος (αντί του σαπουνιού) αποβάλλει όλα τα υπολείμματα. Η χρήση συνεπώς τονωτικής λοσιόν μετά το γαλάκτωμα δεν είναι υποχρεωτική.
- **Κρέμες αδυνατίσματος:** Οι κρέμες αυτές σύμφωνα με τους ισχυρισμούς των κατασκευαστών τους είναι «αναστολείς του λίπους», «κατά της επανατοποθέτησης του λίπους» κ.λ.π. Οπως φαίνεται από την ανάλυση του περιεχομένου τους τα προϊόντα αυτά είναι μαλακτικά. Δεν υπάρχει προϊόν κατά του τοπικού πάχους και της κυτταρίτιδας.

ΔΕΗ

ΑΝΑΚΟΙΝΩΣΗ

Ειδοποιούνται οι κάτοικοι των παρακάτω περιοχών ότι για να εκτελεστούν απαραίτητες τεχνικές εργασίες της ΔΕΗ, θα γίνει διακοπή στις 6/9/98 ημέρα Κυριακή ως εξής:

Από ώρας 08:00 μέχρι 15:00 στις περιοχές:

Οδός Κω - Παπανικολάου - Καστελλορίζου - Λέρου - Πλατεία Χαρίτου και Πάροδοι αυτών.

Αν οι εργασίες τελειώσουν νωρίτερα το ρεύμα θα ξαναδοθεί πριν από τον χρόνο λήξης της διακοπής που αναφέρουμε πιο πάνω.

Γι'αυτό το λόγο οι ηλεκτρικές εγκαταστάσεις και τα δίκτυα της ΔΕΗ θα πρέπει να θεωρούνται ότι έχουν συνέχεια ρεύμα.

Ετσι για λόγους ασφαλείας απαγορεύεται η προσέγγιση σε αγωγούς ή άλλα στοιχεία του δικτύου και αν βρίσκονται καταγής γιατί υπάρχει σοβαρός κίνδυνος ατυχήματος.

ΑΠΟ ΤΗΝ ΔΕΗ

ΦΥΣΙΚΗ - ΧΗΜΕΙΑ
ΜΑΘΗΜΑΤΙΚΑ

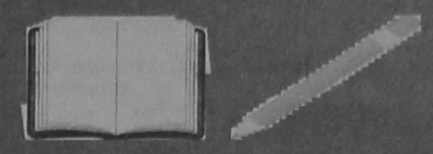

Μ. ΓΑΡΥΦΑΛΛΗΣ
Στ. Καζούλη & Δημοκρατίας
25169 - 21705
• ΔΕΣΜΕΣ από 15 Ιουλίου
• Α, Β ΛΥΚΕΙΟΥ από 17 Αυγούστου
• Γ ΓΥΜΝΑΣΙΟΥ από 1 Σεπτεμβρίου
• ΜΕΤΑΛΥΚΕΙΑΚΑ τμήματα
5μελή τμήματα

ΚΕΣ I. IEK

ΙΔΙΩΤΙΚΟ ΙΝΣΤΙΤΟΥΤΟ
ΕΠΑΓΓΕΛΜΑΤΙΚΗΣ ΚΑΤΑΡΤΙΣΗΣ
I.E.K. - "ΚΕΣ"
ΑΝΑΓΝΩΡΙΣΜΕΝΟ ΑΠΟ ΤΟ ΚΡΑΤΟΣ
Α.Μ. ΟΕΕΚ 11003/97

I. ΤΟΜΕΑΣ ΟΙΚΟΝΟΜΙΑΣ & ΔΙΟΙΚΗΣΗΣ
☞ Ειδικός Μηχανογραφημένου Λογιστηρίου
☞ Ειδικός Φοροτεχνικού Γραφείου
☞ Διοικητικό & Οικονομικό Στέλεχος Επιχ/σεων
☞ Ειδικός Εμπορίας, Διαφήμισης και προώθησης προϊόντων (marketing)
II. ΤΟΜΕΑΣ ΥΓΕΙΑΣ ΠΡΟΝΟΙΑΣ & ΚΟΙΝ. ΥΠΗΡΕΣΙΩΝ
☞ Προσχολικής Αγωγής & Δραστηριοτήτων δημιουργίας και έκφρασης (βρεφονηπιαγωγός)
• ΦΟΙΤΗΣΗ 2 Ή 4 ΕΞΑΜΗΝΑ • ΚΡΑΤΙΚΟ ΔΙΠΛΩΜΑ • ΑΝΑΒΟΛΗ ΣΤΡΑΤΕΥΣΗΣ
ΔΕΚΤΟΙ ΑΠΟΦ. ΕΝΙΑΙΟΥ ΛΥΚΕΙΟΥ & ΤΕΛ - ΤΕΕ
ΠΛΗΡΟΦΟΡΙΕΣ - ΕΓΓΡΑΦΕΣ: Καβάλας & Κιλκίς (Γωνία) - Περιοχή ΜΗΔΙΑ - ΡΟΔΟΣ
ΤΗΛ.: 0241 - 64140 - 66389 • FAX: 0241 - 66389

ΓΝΩΣΗ αβμ

ΦΡΟΝΤΙΣΤΗΡΙΑ ΑΓΓΛΙΚΩΝ ΚΑΙ ΓΕΡΜΑΝΙΚΩΝ
"ΓΝΩΣΗ"
Διεύθυνση Σπουδών: Αγγελική Μακράκη-Θεοχάρη

- Επτά χρόνια **συνεχούς ανοδικής πορείας.**
- Την τελευταία τριετία καθιερώσαμε στην Ρόδο τα **τμήματα PRE-JUNIOR (Αγγλικά για νήπια)** που η επιτυχία τους αποτέλεσε έκπληξη ακόμα και για μας.
- **Υψηλά ποσοστά επιτυχίας** σε όλα τα επίπεδα και όλα τα ξενόγλωσσα Διπλώματα **Αγγλικών** και **Γερμανικών.**
- **Άγγλοι καθηγητές,** με διδακτική εμπειρία σε Βρεττανικά Πανεπιστήμια, διδάσκουν στα τμήματά μας F.C.E. και PROFICIENCY.
- Δεν πειραματιζόμαστε με νέες μεθόδους. **Εφαρμόζουμε μεθόδους αποδεδειγμένης επιτυχίας** σε όλα τα επίπεδα σπουδών.
- Και . . . για την ψυχαγωγία των παιδιών, είναι γνωστά τα επιτυχημένα αποκριάτικα parties, οι εκδρομές και τα δώρα προς τους μαθητές μας.

ΠΛΗΡΟΦΟΡΙΕΣ - ΕΓΓΡΑΦΕΣ:
Από 1η Σεπτεμβρίου καθημερινά 9.00 - 13.00 & 5.00 - 9.00 μ.μ. στα φροντιστήρια "ΓΝΩΣΗ"
ΚΟΔΡΙΓΚΤΩΝΟΣ 78, ΡΟΔΟΣ και στα τηλέφωνα: 74040 & 26771

UKAKO



Rodogaz



Διανομή φιαλών υγραερίου κατ' οίκον
Διανομή χύμα υγραερίου
Πώληση καυστήρων και λεβήτων υγραερίου για κεντρικά συστήματα θέρμανσης
Θερμαντικά σώματα

Διεύθυνση εργοστασίου: Καναμάτ Ρόδου • τηλ. 62649
Διεύθυνση πρατηρίου: Αυστραλίας 50 • τηλ. 34244-5

ΜΙΚΡΕΣ ΑΓΓΕΛΙΕΣ

ΕΝΟΙΚΙΑΣΕΙΣ ΑΚΙΝΗΤΩΝ

ΕΝΟΙΚΙΑΖΟΝΤΑΙ

στους Καστελλοριζιούς, (Ιξιά), μικρά δυάρια πλήρως επιπλωμένα, και με τα απαραίτητα σκεύη. Πληρ. Διακογεωργίου Κάλλιστος, τηλ. 29318 - 34598

ΕΝΟΙΚΙΑΖΟΝΤΑΙ

Δύο συνεχόμενα γραφεία στον Α' όροφο οικοδομής επί της οδού Δημ. Θεοδωράκη αριθμό 34. Πληρ. τηλ. 28106 (πρωινές ώρες) και τηλ. 32009 (μετά τη 5η απογευματινή)

ΕΝΟΙΚΙΑΖΕΤΑΙ για φοιτητή στην Αθήνα (Ζωγράφου Γ. Παπανδρέου 54) πλήρως επιπλωμένο 2άρι, με τηλέφωνο και τηλεόραση. Πληροφορίες τηλ. 23661, 33926 Παζαΐτης.

ΕΝΟΙΚΙΑΖΕΤΑΙ φούρνος, πλήρως εξοπλισμένος εντός πόλεως. Πληροφ. τηλ. 22127, 29552

ΕΝΟΙΚΙΑΖΕΤΑΙ

γραφείο κατάλληλο για επαγγελματική χρήση στον πρώτο όροφο οικοδομής οδού Δημ. Θεοδωράκη 43 (κοντά στην Πλατεία Κύπρου). Πληροφορίες: τηλ. 28106 (πρωινές ώρες) και 32008 (όλες τις ώρες)

ΓΙΑ ΡΟΔΙΤΕΣ ΦΟΙΤΗΤΕΣ

ΕΝΟΙΚΙΑΖΕΤΑΙ κατοικία στην Αθήνα 100 τ.μ. στην πλατεία Αμερικής, στον πέμπτο όροφο με δύο υπνοδωμάτια, σαλοτραπεζαρία, κουζίνα, δύο μπάνια, κοντά στα πανεπιστήμια. Πληροφορίες: τηλ. Πρωί 25961 - απόγευμα 74436 - ΡΟΔΟΣ

ΕΝΟΙΚΙΑΖΕΤΑΙ στην οδό Αγίας Λαύρας 68, πλησίον Πανεπιστημίου Αιγαίου, διαμέρισμα 50 τ.μ. πλήρως επιπλωμένο, κατάλληλο για φοιτητές. Ωρες επίσκεψης 9 - 13 και 18 - 21. Πληροφορίες τηλέφωνο 37.593

ΕΝΟΙΚΙΑΖΕΤΑΙ

σε μεγάλο κτήμα 1 δυάρι και 3 γκαρσονιέρες πλήρως επιπλωμένα με τηλέφωνο, ηλιακό, μεγάλες βεράντες, παρκινγκ, κ.τ.λ. Περιοχή Τρεις, Ιξιά. Πληρ. Τηλ. 92714.

ΕΝΟΙΚΙΑΖΕΤΑΙ αποθήκη 220 τ.μ. κατάλληλη για κατοικία, μαγαζί, γραφείο και επιχείρηση. Πληρ. 01-2828292

ΕΝΟΙΚΙΑΖΕΤΑΙ στην Ιαλυσό σε παραθαλάσσια περιοχή απέναντι από το ξενοδοχείο BLUE BAY, ημιτελής κατασκευή 260 τ.μ. σε οικόπεδο 2.700 τ.μ. για οποιαδήποτε τουριστική επιχείρηση. Πληρ. τηλ. 93807

ΕΝΟΙΚΙΑΖΟΝΤΑΙ γραφεία σε νεόκτιστη οικοδομή επί της οδού Π. Μελά 40. Πληροφορίες στο τηλ. 20392

ΕΝΟΙΚΙΑΖΕΤΑΙ γραφείο στην οδό Νικολάου Πλαστήρα 21 έναντι ξενοδοχείου «ΣΠΑΡΤΑΛΗ» εμβαδού 50 τ.μ. κατάλληλο και για δικηγόρο. Πληρ. τηλ. 0245-22008 - 23329

ΕΝΟΙΚΙΑΖΕΤΑΙ

χώρος 130 τ.μ. Αννης Μαρίας και Καζαντζάκη 5 κατάλληλο για επαγγελματική στέγη ή για οτιδήποτε άλλο. Τηλ. 27392 - 78097

ΕΝΟΙΚΙΑΖΕΤΑΙ μεγάλος ψηλοτάβανος αποθηκευτικός χώρος, εμβαδού 300 τ.μ., με είσοδο φορτηγών από ράμπα και άνετη αυλή εμβαδού 500 τ.μ. για στάθμευση αυτοκινήτων. Στην ίδια αυλή υπάρχει μεγάλη ισόγειος αποθήκη με σκεπή από σιδηροκατασκευή, η οποία ενοικιάζεται επίσης χωριστά ή μαζί με το υπόγειο. Η οικοδομή στην οποία βρίσκονται οι αποθήκες είναι επί της Λεωφόρου Ρόδου - Λίνδου 232, δίπλα από την επιχείρηση TSELIOS BANIO. Πληροφορίες τηλέφωνα 24514 και 64458

ΕΝΟΙΚΙΑΖΕΤΑΙ αποθήκη με ράμπα 110 τ.μ. επί της οδού Πατριάρχου Αθηναγόρα 37 (πλησίον Λέσχης Διαγόρα). Τηλ. 37346

ΕΝΟΙΚΙΑΖΟΝΤΑΙ

Καταστήματα για τουριστική εκμετάλλευση, σε ιδιαίτερα προνομιακή θέση, στην περιοχή Κιοταριού (από του παραλιακού δρόμου όμορα με τα ξενοδοχεία «Ρόδος Βίλαντς» και «Ρόδος Μαρίς»). Εξασφαλισμένη πελατεία, πολύ καλή προοπτική. Δεκτές μόνο σοβαρές προτάσεις. Χρόνος περιορισμένος. Πληροφορίες στα τηλέφωνα: 76378, 73987, 094-624669 Κον Χατζηδιάκου

ΕΝΟΙΚΙΑΖΟΝΤΑΙ

γκαρσονιέρα επιπλωμένη πληρ. 25420 ώρες 9-1 και 5-9

ΕΝΟΙΚΙΑΖΕΤΑΙ αποθήκη 180 τ.μ. ολόκληρη ή μισή με δύο εισόδους κατάλληλη για κάθε επαγγελματική χρήση στην διευθ. Θεμ. Σοφούλη 89. Πληρ. τηλ. 0244-51435

ΕΝΟΙΚΙΑΖΟΝΤΑΙ επιπλωμένα ή μη ένα δυάρι με μεγάλους χώρους και μιά γκαρσονιέρα κατάλληλη για εργένη, στην οδό Αγίων Αναργύρων 20. Πληρ. τηλεφ. 28710

ΕΝΟΙΚΙΑΖΕΤΑΙ υπόγειος χώρος για αποθήκη εμβαδού 350 τ.μ., με ράμπα και μεγάλη αυλή για στάθμευση.

Επίσης έτερη ισόγειος αποθήκη, μέσα στην ίδια αυλή εμβαδού 80 τ.μ., Λεωφόρος Ρόδου - Λίνδου αρ. 230. Πληροφορίες Τσέλιος Μπάνιο τηλ. 64458,

ΕΝΟΙΚΙΑΖΟΝΤΑΙ

ΓΡΑΦΕΙΑ ΕΠΙ ΤΗΣ ΟΔΟΥ ΑΛΕΞ. ΔΙΑΚΟΥ 46 (ΕΝΑΝΤΙ ΡΟΔΙΑΚΗΣ ΕΠΑΥΛΗΣ). ΠΛΗΡΟΦΟΡΙΕΣ κ. ΠΑΡΑΣΚΕΥΑΣ ΣΤΕΡΓΟΣ ΤΗΛ. 24660 - 29719 (ΩΡΕΣ 9 π.μ. - 3 μ.μ.) ΤΗΛ. 74431 - (ΩΡΕΣ 5 μ.μ. - 10 μ.μ.)

ΕΝΟΙΚΙΑΖΕΤΑΙ ή **ΠΩΛΕΙΤΑΙ** κτιριακό συγκρότημα 600 τ.μ. σε οικόπεδο 6 στρεμ. στο Τσαΐρι (κατάλληλο για επαγγελματικό χώρο). Πληρ στο 62630 - 61790 κ. Παναγιώτης. (Ενοικιαζ. και μεμονωμένες αποθήκες 100 - 200 τ.μ.)

ΕΝΟΙΚΙΑΖΟΝΤΑΙ στην Ιαλυσό Lux Studio των 50 τ.μ. Πληρ. τηλ. 35283

ΕΝΟΙΚΙΑΖΕΤΑΙ 4άρι διαμέρισμα, με αποκλειστική χρήση κήπου και κοινόχρηστο χώρο στάθμευσης, στο ισόγειο 2όροφης οικοδομής, στην οδό Ευκλή αρ. 17 στους Χαλκίτες Ρόδου, Ε=103 μ², με σαλόνι, κουζίνα, 3 υπνοδωμάτια, λουτρό και W.C. Πληροφορίες τηλ. 52635, 65926. 51086

ΕΝΟΙΚΙΑΖΕΤΑΙ αποθήκη 200 τ.μ. επί της Θεμ. Σοφούλη (κάτω από το ΤΕΒΕ). Πληρ. τηλ. 0244 - 51367

ΕΝΟΙΚΙΑΖΕΤΑΙ κατάστημα στο Φαληράκι 100 μ², κατάλληλο για οποιανδήποτε χρήση με αιρ - κοντίσιον και τηλέφωνο. 100.000 μηνιαίως - Πληροφορίες τηλ. 38358

ΕΝΟΙΚΙΑΖΕΤΑΙ ημιυπόγειος χώρος με ράμπα, για χρήση αποθήκης, Ε=80 τ.μ., στην οδό Ευκλή αρ. 17 στους Χαλκίτες Ρόδου. Πληροφορίες τηλ. 52635, 65926. 51086

ΕΝΟΙΚΙΑΖΟΝΤΑΙ

επιπλωμένες γκαρσονιέρες σε ένα απέραντο κήπο με τηλέφωνο, κεντρική θέρμανση, ανεμιστήρες οροφής, αερόθερμα μπάνιου κλ.π. στο Καντηλί, έναντι εστιατορίου «Αμυγδαλιά» τηλ. 92714

ΕΝΟΙΚΙΑΖΕΤΑΙ διαμέρισμα 85 τ.μ., στην οδό Θεμ. Σοφούλη, σε πρώτο όροφο, με ανεξάρτητη είσοδο, χωρίς κοινόχρηστα, επιπλωμένο, 2 υπνοδωμάτια, living room, κουζίνα, μπάνιο, χώλ, κατάλληλο για φοιτητές - τριες Τουριστικής Σχολής και Πανεπιστημίου Αιγαίου. Τηλ. 093-305209 ή 73631

ΕΝΟΙΚΙΑΖΕΤΑΙ κατάστημα 60 τ.μ. με δύο καμπινέ στο Ροδίνι, οδός Κυρήνης 12,, Πληρ. τηλ. 28727

ΕΝΟΙΚΙΑΖΕΤΑΙ μεγάλο ακίνητο στην Π. Πόλη 450 τ.μ. πέτρινο με μεγάλη αυλή με δύο εισόδους από Ομήρου 74 και Ιπποδάμου 63. Κατάλληλο για διάφορες χρήσεις. Μόνο σοβαρές προτάσεις. Πληροφορίες στα τηλέφωνα 34251, 21613, 65846 και στο φορητό 094 527986.

ΕΝΟΙΚΙΑΖΕΤΑΙ

Βιοτεχνική αποθήκη 1700 τ.μ. με ράμπα φόρτωσης - εκφόρτωσης εξοπλισμένη με ράφια βαρέου τύπου, γραφεία κ.λπ. επί της Λεωφ. Καλλιθέας 2ο χλμ τηλ. 66707 και 094 - 34273

ΕΝΟΙΚΙΑΖΕΤΑΙ, χωρίς «αέρα» κατάστημα 50 τ.μ., επί της Αγίου Γεωργίου και Υψηλάντου. Πληρ. τηλ. 0244-51659 ώρες καταστημάτων.

ΧΡΥΣΟΧΟΕΙΟΝ ενοικιάζεται εντός του ξενοδοχείου LINDOS BAY σε κεντρικό σημείο έναντι RECEPTION τ.μ. 25. Πληροφορίες κ. Παρασκευά Ιωάννη ΤΗΛ. 0244-31501 από 10.00 μέχρι 15.00

ΣΤΗΝ ΙΑΛΥΣΟ κοντά στο Λύκειο και στη θάλασσα, μέσα σε ωραίο κήπο, ενοικιάζονται δύο καινούργια STUDIOS, επιπλωμένα με πολυκουζινάκι, Τηλ. 92630, 78082, 93507

ΕΝΟΙΚΙΑΖΟΝΤΑΙ καταστήματα επί της λεωφόρου Λίνδου 7ον χιλ. δεξιά πλευρά.

α) έναντι εργοστασίου Μαρμάρων Καβάσιλα, 150 τ.μ. γωνιακό

β) έναντι Φωνής Αμερικής 4 καταστήματα 100 τ.μ. με πατάρι 50 τ.μ. ύψους 5 μέτρα. Σε συνεργεία αυτοκινήτων δεν δίνονται. Τηλ. 23716.

ΕΝΟΙΚΙΑΖΕΤΑΙ για επαγγελματική στέγη ισόγειο διαμέρισμα στην οδό 28ης Οκτωβρίου 4 Πληροφ. τηλ. 37600-27707

ΕΝΟΙΚΙΑΖΕΤΑΙ χώρος 200 τ.μ. με πατάρι 60 τ.μ. ύψος 4.70 με βοηθητικούς χώρους και αυλή, κατάλληλο για βιοτεχνία ή χονδρεμπόριο. Λονδίνου & Βιέννης 1. Πληροφορίες τηλ. 32815 Ωρες καταστημάτων

ΤΙΜΗ ΕΥΚΑΙΡΙΑΣ ΕΝΟΙΚΙΑΖΕΤΑΙ

εσωτερικό στο Φαληράκι πλήρως εξοπλισμένο σε κεντρικό σημείο για μεγάλη χρονική διάρκεια. Πληρ. 093-864446 Γιώργος

ΕΝΟΙΚΙΑΖΟΝΤΑΙ LUX επιπλωμένα STUDIOS στην Ιαλυσό των 60 τ.μ. Πληρ. τηλ. 35283

ΕΝΟΙΚΙΑΖΟΝΤΑΙ στην Ιαλυσό επιπλωμένα διαμερίσματα 3 και 2 δωματίων. Πληρ. 22050 και 33441

ΕΝΟΙΚΙΑΖΕΤΑΙ στη Π. Πόλη σε περίοπτη θέση της πλατείας Εβραίων - Μαρτύρων, διόροφο διατηρητέο ακίνητο, αποτελούμενο από 1ον όροφο 140 μ² και 2ον όροφο 45 μ² με 100μ² βεράντα. Στο ακίνητο έχει γίνει αναπαλαίωση. Είναι κατάλληλο για οποιαδήποτε επαγγελματική χρήση. Πληρ. τηλ. 35174 ή 29284

ΕΝΟΙΚΙΑΖΕΤΑΙ ΚΑΤΑΣΤΗΜΑ στα 100 μαγαζιά. Πληρ. 64583 μετά τις 8 μ.μ.

ΕΝΟΙΚΙΑΖΕΤΑΙ διαμέρισμα 95 τ.μ. στην πάροδο Λεμεσού. Πληροφορίες τηλ. 22932

ΖΗΤΟΥΝ ΠΡΟΣΩΠΙΚΟ

ΖΗΤΕΙΤΑΙ

«ΑΕ ζητά υπάλληλο 24-35 ετών ανεξαρτήτου φύλλου, απόφοιτο Λυκείου τουλάχιστον, με ιδιαίτερη άνεση στην επικοινωνία για στελέχωση τμήματος εξυπηρέτησης πελατών. Βασικός μισθός από 170.000, αναλόγως προσόντων. ΤΗΛ. 67980-81»

ΖΗΤΕΙΤΑΙ

Ζητείται κοπέλα για να εργαστεί σε τουριστικό κατάστημα. Απαραίτητη η γνώση ξένων γλώσσων και οπωσδήποτε της Αγγλικής Πληρ. τηλ. 75782 26919

ΕΙΣΑΓΩΓΙΚΗ ΕΤΑΙΡΕΙΑ ΠΑΡΑΦΑΡΜΑΚΕΥΤΙΚΩΝ

Με έδρα την Θεσσαλονίκη ΖΗΤΑ αντιπρόσωπο για τα φαρμακεία του νομού Δωδεκανήσου ΤΗΛ. 031/209996, 279944, FAX 270725

ΖΗΤΕΙΤΑΙ άτομο από εταιρεία πληροφορικής για υποστήριξη προγραμμάτων στο τμήμα εμπορικο-λογιστικών & ξενοδοχειακών εφαρμογών. Πληροφ. Τηλ. 75218-35104 9-2 & 5-8.30

ΖΗΤΕΙΤΑΙ γυναίκα βοηθός σε μεζεδοπωλείο στην Ιαλυσό. Τηλ. 90486 - 94488 - 094674032

ΙΔΙΟΚΤΗΤΕΣ -ΟΔΗΓΟΙ Δ.Χ. ΖΗΤΟΥΝΤΑΙ

Ιδιοκτήτες - οδηγοί Δ.Χ. για αποκλειστική συνεργασία με τα συγκροτήματα παραγωγής έτοιμου σκυροδέματος της Εταιρείας «ΓΕΝΙΚΗ ΤΕΧΝΙΚΗ Α.Ε.»

Από Ανώνυμη Εταιρεία Εμπορίας τροφίμων - ποτών ζητούνται 1) οδηγός για διανομές (όχι πωλητής) με επαγγελματικό δίπλωμα 2) Εργάτες αποθήκης. Μισθός ικανοποιητικός Εργασία χειμώνα - καλοκαίρι. Ωράριο συνεχές. Πληροφορίες 24-611

ΠΩΛΗΤΗΣ με δίπλωμα οδηγού Β' επαγγελματικό ζητείται από μεγάλη επιχείρηση που δραστηριοποιείται στον τομέα εισαγωγής και εμπορίας οιν. ποτών τηλ.: 29841 ώρες 09.00-13.00 & 17.00-19.00 καθημερινά.

Κυρία, αναλαμβάνει να προσέχει παιδιά, στο σπίτι της όλες τις ώρες. Τηλ. 75093

ΞΕΝΟΔΟΧΕΙΟ πολυτελείας στην περιοχή Ιξιά Ρόδου ζητεί καμαριέρες. Πληροφ. τηλ. 90153 κ. ΝΤΟΥΝΗ

ΤΟΥΡΙΣΤΙΚΟ ΓΡΑΦΕΙΟ ΖΗΤΑ ΥΠΑΛΛΗΛΟ ηλικίας 25-35 χρονών. Απόφοιτο γυμνασίου ή λυκείου με γνώσεις αγγλικής και γερμανικής γλώσσας και να έχει εκπληρώσει τις στρατιωτικές του υποχρεώσεις. Πληροφορίες στο τηλέφωνο 77040. Καθημερινά από 09.00 - 12.00

Πληροφορίες: Κος Π. Υψηλάντης στα τηλέφωνα 61485 και 62323

ΑΥΤΟΚΙΝΗΤΑ

ΕΥΚΑΙΡΙΑ!!!! ΠΩΛΕΙΤΑΙ μηχανή YAMAHA - Τσόπερ 400 κ.ε. στην τιμή των 220.000 δρχ. Πληροφορίες: 094-676020. Χρήστος.

ΠΩΛΕΙΤΑΙ: Africa Twin με πολλά έξτρα σε τιμή ευκαιρίας. Πληρ. τηλ. 093 940721 - 70300

ΠΩΛΕΙΤΑΙ: αυτοκίνητο μάρκας LANCIA 1600 μοντέλο 1993, σε άριστη κατάσταση έναντι 3 εκ. δρχ. Πληρ. τηλ. 094-163844

ΠΩΛΕΙΤΑΙ: MAZDA 323F, 16 βαλβίδες, air condition, υδραυλικό τιμόνι, ηλεκτρικά παράθυρα, κεντρικό κλείδωμα, ζάντες αλουμινίου, ραδιοκασετόφωνο, ενισχυτής equalizer, σε πολύ καλή κατάσταση. Τιμή: δρχ. 3.000.000. Πληρ. Τηλ. 34.000

ΠΩΛΕΙΤΑΙ - ΕΝΟΙΚΙΑΖΕΤΑΙ Αυτοκίνητο - καντίνα σε άριστη κατάσταση, κατασκευής 1996 μάρκας MERCEDES 410 D μήκους 4μ., πλάτους 2 μ. και ύψους 2.10μ. Για περισσότερες πληροφορίες ο κ. Γιάννης στο τηλ. 0244/44.251 από 09.00-14.00 και στο τηλ. 0244/44.490 από 20.30 - 24.00

ΠΩΛΕΙΤΑΙ: Επιβατηγό MERCEDES E200 mod. 95, Fulll extra. Πληροφορίες, τηλ.: 62649 & 63830, ώρες 8-3.

ΠΩΛΕΙΤΑΙ HONDA CIVIC μοντέλο 89 1200 cc 16V σε άριστη κατάσταση. Τιμή 1.700.000 Πληρ. τηλ. 87777

ΠΩΛΕΙΤΑΙ αυτοκίνητο NISSAN θενζίνη Modele 87. Τηλ. 96583, 094 565948, 093 585024

ΠΩΛΕΙΤΑΙ LANCIA DEDRA A/C 1600 c.c. του 1991 σε άριστη κατάσταση. Πληροφορίες: τηλ. (0241) 47-667 κο Γ. Μώρο

ΠΩΛΕΙΤΑΙ Αυτοκίνητο FORD ESCORD 1.100 κ. σε καλή κατάσταση και λογική τιμή. Πληρ. τηλ 22975 .

ΠΩΛΟΥΝΤΑΙ τα ακόλουθα αυτοκίνητα σε άριστη κατάσταση και σε προσιτές τιμές και ευκολίες. SEAT MARBELLA μοντέλο 1994 Πληροφ. στα τηλ. 21819-25888

ΠΩΛΕΙΤΑΙ αυτοκίνητο ΚΡΑΪΣΛΕΡ ΣΤΡΑΤΟΥΣ 2000 c.c. κάμπριο μοντέλο. Οκτώβριος 96. Φουλ έξτρα. Δεκτές μόνο σοβαρές προτάσεις. Πληροφορίες τηλ. 66060 κον Σταύρο.

ΠΩΛΕΙΤΑΙ OPEL - ASCONA 1300 τιμή ευκαιρίας. Πληρ. Τηλ. 33926

ΠΩΛΕΙΤΑΙ ΑΛΦΑ ΡΟΜΕΟ 146 1400 cc 11/95 18.500 Kmh. σε άριστη κατάσταση με FULL EXTRA. Μόνον σοβαρές προτάσεις. Πληρ. 75487 - 094-438097

ΔΙΑΦΟΡΑ

ΠΩΛΕΙΤΑΙ ταχύπλοο σκάφος 7,5 μέτρα. Τηλ. Σύμης 0241-71040, Πειραιάς 01-4320826

ΠΩΛΟΥΝΤΑΙ

Ξυλουργικά μηχανήματα 1) Σύνθετο 40άρι 2) Κορδέλα 80άρα 3)ντεβάλ 1.25 4) απορροφητήρας 5) σταθερός δρέπανος 6) φατσοπρίονο λόγω ανακώρησης σε τιμή ευκαιρίας. Πληρ. 74311

ΠΩΛΕΙΤΑΙ

Σύνθετο με bar Τηλ. πρωινές ώρες 28510 απόγευμ. 69229

ΓΙΑΝΝΗΣ ΝΙΚΟΛΙΔΑΚΗΣ

ΜΗΧΑΝΟΛΟΓΟΣ ΜΗΧΑΝΙΚΟΣ ΓΑΛΛΙΑΣ 14 ΡΟΔΟΣ

ΠΩΛΟΥΝΤΑΙ

1) Ετοιμοπαράδοτα διαμερίσματα πολυτελούς κατασκευής 85 και 58 τ.μ. στην οδό Πειραιώς.

2) Διαμερίσματα πολυτελούς κατασκευής 128 τ.μ. με τρία υπνοδωμάτια και 95 τ.μ. με δύο υπνοδωμάτια πλησίον Αννης Μαρίας.

Τα παραπάνω διαμερίσματα διαθέτουν θέση στάθμευσης και κεντρική θέρμανση.

3) Μεζονέτες 132-130-144 τ.μ. με ή άνευ υπογείου επί της οδού Καζαντζάκη πλησίον Αννης Μαρίας.

4) Γραφεία 70-90-165 τ.μ. επί της Αννης Μαρίας έναντι ΙΟΝΙΚΗΣ ΤΡΑΠΕΖΑΣ.

5) Κατάστημα επί της Κων. Τσαλδάρη 97 τ.μ. με υπόγειο.

6) Διαμέρισμα ενός υπνοδωματίου ετοιμοπαράδοτο επί της οδού Αισχίνη 51 τ.μ.

7) Διαμερίσματα δύο και τριών υπνοδωματίων πολυτελούς κατασκευής με γκαράζ και κεντρική θέρμανση 86 και 114 τ.μ. πλησίον Αννης Μαρίας.

ΠΛΗΡΟΦΟΡΙΕΣ

ΤΗΛ. 22291 - 35103 / 094 391825

ΠΩΛΕΙΤΑΙ

Σκαφτικό μηχάνημα 4Χ4 15 ίππους σπαστό στην μέση κατάλληλο για αμπελια, δέντρα κ.τ.λ. λόγω αναχώρησης. Σε τιμή ευκαιρίας. Πληρ. 74311

ΠΩΛΕΙΤΑΙ

κτήμα με ελιές 30 στρέμ. επί του δρόμου ΣΑΛΑΚΟΣ - ΔΙΜΥΛΙΑ λόγω αναχώρησης σε τιμή ευκαιρίας. Πληρ. 74311

ΠΩΛΕΙΤΑΙ

σκάφος ταχύπλοο 7.40μ. λόγω αναχώρησης σε τιμή ευκαιρίας. Πληρ. 74311

ΠΩΛΟΥΝΤΑΙ λόγω αναχωρήσεως σε τιμη ευκαιρίας: 2 ψυγεία - ποδηλάτο κλασσικό με διπλό σκελετό - 2 ραδιοκασετόφωνα - 1 τηλεόραση PHILIPS με τραπεζάκι - παράθυρο καινούριο αλουμινένιο μεγάλο - 1 κρεβάτι ημιδιπλο σιδερένιο παραδοσιακό - τραπέζι με 4 καρέκλες αλουμινένιες - 4 καρέκλες πλαστικές με τραπέζι - 2 κρεβάτια σουηδικά ημιδιπλα με στρώματα - 2 καθρέπτες - 10 μεγάλα κεραμίδια για στέγαστρο- είδη υγιεινής - 1 ντουλάπα ξύλινη τετράφυλλη με κομοδίνο - 1 σώμα καλοριφέρ - 1 κρεβάτι κάρινο με ορθοπεδικό στρώμα διπλό - 2 σκάλες διαμερίσματος αλουμινίου και ξύλινη - 3 φιάλες υγραερίου - 1 πετρογκάζ - 60 μέτρα λάσιχο ποτίσματος - παπούτσια - ρούχα - εργαλεία - ψησιέρα - 10 συρτάρια ξύλινα. Πληρ. τηλ. 32985

ΕΥΚΑΙΡΙΑ - ΠΩΛΕΙΤΑΙ πλήρης εξοπλισμός χρυσοχοείου σε πολύ καλή κατάσταση και σε τιμή μεγάλης ευκαιρίας. Πληρ. τηλ. 22704

ΠΩΛΕΙΤΑΙ καινουργής από άριστο μέταλλο θυρίδα διαστάσεων περίπου 2 μέτρα ύψος x 1 πλάτος με 20 θυρίδες - συρτάρια κατάλληλη για ξενοδοχεία και πανσιόν. Πληροφορίες τηλ. 86622 απογευματινές και βραδυνές ώρες.

ΠΩΛΕΙΤΑΙ βάρκα 4.95. Πληρ. 63451, 094 665215

ΠΩΛΕΙΤΑΙ καινούργια ταμειακή μηχανή μάρκας CASIO. Πληρ. τηλ. 79205

ΠΩΛΕΙΤΑΙ μπιλιάρδο σε καλή τιμή. Πληρ. τηλ. 0244-51095

ΠΩΛΕΙΤΑΙ μπιλιάρδο αμερικάνικο σε άριστη κατάσταση σε τιμή ευκαιρίας. Πληρ. τηλ. 0241-51095

ΖΗΤΕΙΤΑΙ προς αγορά μονοκατοικία ή μεζονέτα με κήπο 120-160 τ.μ. έτοιμη ή υπό κατασκευή. Περιοχές Ρόδου - Κοσκινού. Αποκλείονται μεσίτες. Τηλ. 094-368123

ΛΥΚΟΣΚΥΛΟ 5 μηνών, πανέμορφο, πωλείται. Πληρ. κ. Μανώλη, τηλ. 81478 μετά τις 3 μ.μ.

ΠΩΛΗΣΕΙΣ ΑΚΙΝΗΤΩΝ

ΠΩΛΕΙΤΑΙ παραθαλάσσια έκταση μ.τ. 1090 στο χωριό Φάνες στην θέση Μάη. Πληροφορίες κ. Γιάννη τηλεφ. 38600

ΠΩΛΕΙΤΑΙ ισόγειος χώρος 166 τ.μ. στα Ασγούρου, Εμπορικό Κέντρο Μανουσέλη, για πολλαπλές χρήσεις σε καλή τιμή. Πληροφορίες τηλ. 24672

ΠΩΛΕΙΤΑΙ ΜΕΓΑΛΗ ΕΥΚΑΙΡΙΑ

οικόπεδο στην Σύμη έτοιμο για οικοδομή 450 τ.μ. στο δρόμο Πληρ. τηλ. 30165, 30977

ΠΩΛΟΥΝΤΑΙ

3 καταστήματα των 40, 70, 75 τ.μ. Το ένα διαθέτει και ψυκτικούς θαλάμους και διαμέρισμα πολυτελούς κατασκευής 190 τ.μ. επί της οδού Θεμ. Σοφούλη (δίπλα στον ΟΑΕΔ - ΤΕΒΕ). Πληρ. 0244 - 51239, 093 394935

ΠΩΛΟΥΝΤΑΙ

ΕΥΚΑΙΡΙΑ - ΑΜΕΣΗ ΠΑΡΑΔΟΣΗ

1. ΡΕΤΙΡΕ 70 τ.μ., στου Φώκιαλη (Γαριβάλδη και Στεφ. Καζούλη γωνία) με ασανσέρ, με δύο υπνοδωμάτια. Ευκολίες πληρωμής
2. ΣΤΗΝ ΠΑΛΑΙΑ ΠΟΛΗ, παραδοσιακή μονοκατοικία, σε άριστη κατάσταση, Ευκολίες πληρωμής
3. ΔΙΑΜΕΡΙΣΜΑΤΑ υπό κατασκευή προς πλήρη αποπεράτωση.

ΔΥΑΡΙΑ - ΤΡΙΑΡΙΑ - ΤΕΣΣΑΡΙΑ στις περιοχές: α) Καρακόνερο, με θέα τη θάλασσα, γωνία Καλλιθέας και Καλλιπάτειρας, β) στο Αραπάκι σε 3.000 τ.μ. οικόπεδο, με θέα προς Μόντε Σμιθ, γ) Αθηνών με απεριόριστη θέα.

ΔΑΝΕΙΑ ΔΕΚΤΑ - ΕΥΚΟΛΙΕΣ ΠΛΗΡΩΜΗΣ Επίσης, καταστήματα στην περιοχή Καλλιθέας και Καλλιπάτειρας.

ΠΛΗΡΟΦΟΡΙΕΣ: ΤΗΛ: 29318 - 34598

κ. ΚΑΛΛΙΣΤΟ ΔΙΑΚΟΓΕΩΡΓΙΟΥ

Διεύθυνση: Κων/νου Τσαλδάρη 28 ΡΟΔΟΣ

ΠΩΛΕΙΤΑΙ

Διαμέρισμα τεσσάρι στο Βενετόκλειο Γυμνάσιο απέναντι σε πολλή καλή κατάσταση. Δάνεια Δεκτά - Ευκολίες πληρωμής

Πληροφορίες Διακογεωργίου Κάλλιστος τηλ. 29318 - 34598

ΠΩΛΕΙΤΑΙ διαμέρισμα στο «ΜΗΔΕΙΑ» τριάρι (μικρό), Ε=53 τ.μ. ρετιρέ με θέα και τζάκι. Δεκτά δάνεια. Πληροφορείες τηλ. 36940 (Κύριον ΣΤΡΑΤΟ ΚΑΡΑΝΙΚΟΛΑ) και τηλ. 23895 (Κύριον Γιώργο ΠΙΠΙΝΟ) σε ώρες γραφείου)

ΠΩΛΕΙΤΑΙ αποθήκη επιφάνειας 340 τ.μ. εντός της πόλεως, σε τιμή ευκαιρίας, λόγω αναχωρήσεως. Πληρ. τηλ. 32985 και 01-2828292

ΠΩΛΕΙΤΑΙ σπίτι σε αρίστη κατάσταση στη Μαλώνα σε καλή τιμή. Πληρ. τηλ. (0244) 51119.

ΕΥΚΑΙΡΙΑ

ΠΩΛΕΙΤΑΙ γωνιακό ακίνητο ισόγειο, με 3 καταστήματα 98 τ.μ. και 2 στούντιος 77 τ.μ. στον 1 όροφο,Ιπποδάμου 54, Π. Πόλη Πληρ. τηλ. 63237

ΠΩΛΕΙΤΑΙ διαμέρισμα υπόγειο εντός πόλεως Ρόδου τηλ. 01-2828292

ΠΩΛΕΙΤΑΙ

διαμέρισμα ισόγειον 90 τ.μ. 2 υπνοδωματίων, τζάκι, αυλή, 2 αποθήκες, γκαράζ. Σωτήρος 78, τηλ. 96583, 094 565948, 093 585024

ΠΩΛΕΙΤΑΙ διαμέρισμα στο «ΜΗΔΕΙΑ» τριάρι (μικρό), Ε=53 τ.μ. ρετιρέ, με θέα, και τζάκι. Δεκτά δάνεια.

ΠΩΛΕΙΤΑΙ μονοκατοικία 240 τ.μ. σε 1000 τ.μ. οικόπεδο (σε μπετά). Περιοχή Βουνάρα ΙΑΛΥΣΟΣ. Πληρ. τηλ. 61450 - 094 410173. Ωρες 9 π.μ. - 2 μ.μ. και 5 μ.μ. - 9 μ.μ.

ΕΥΚΑΙΡΙΑ!!

Πωλείται μεζονέτα τριόροφη με κήπο στην περιοχή Καρακόνερο τηλ: 0246-22158 - 0246 - 22143 μεσίτες αποκλείονται

ΠΩΛΟΥΝΤΑΙ τα ακόλουθα ακίνητα στην Κοινότητα Μαλώνας:

- Στην θέση «Αλώνια», ακίνητο εκτάσεως 410
- Στην θέση «Ευαγγελίστρια» ακίνητο 1400 τ.μ.
- Στην θέση «Ρένη», ακίνητο 2 στρεμμάτων

Πληρ. τηλ. 0244 - 51524, Κον Στέργο

ΠΩΛΕΙΤΑΙ οικόπεδο 600 τ.μ. με σπίτι και πρόσοψη στο δρόμο 14 μ. στα Κρητικά. Αρ. 54 Πληρ. τηλ. 22933

ΠΩΛΕΙΤΑΙ αποθήκη 300 Μ.Τ. εντός ΡΟΔΟΥ. Ανταλλάσσεται και με ακίνητο στην Αθήνα τηλ. 32985

ΠΩΛΟΥΝΤΑΙ

α) Οικόπεδο 6000 τ.μ. περίπου στο κέντρο του Φαληρακίου κοντά στην θάλασσα.

β) Οικόπεδο γωνιακό 2000 τ.μ. επί της Λεωφόρου Ρόδου - Αεροδρομίου προνομιακό. Πληροφ. κ. Ελένη Βρατσάλη τηλ. 65300 - 63834 - 39668 κινητό 093-323-101

ΜΑΙΖΟΝΕΤΑ 'Η ΜΟΝΟΚΑΤΟΙΚΙΑ

εμβ. 120 -150 τ.μ. Ζητείται με κήπο, σε ευκαιριακή τιμή, στην περιοχή από Ιξιά έως Κρεμαστή. Πληροφ. κ. Μανώλη, τηλ. 81478 μετά τις 3.00 μ.μ.

ΜΑΘΗΜΑΤΑ

ΚΑΘΗΓΗΤΡΙΑ φιλόλογος παραδίδει μαθήματα σε μαθητές γυμνασίου και λυκείου περιοχή ΙΞΙΑ τηλ. 90725

ΜΑΘΗΜΑΤΑ ΡΩΣΙΚΗΣ

Παραδίδω μαθήματα Ρωσικής γλώσσας. Πληρ. τηλ. 86279 ώρες 16.00 - 21.00 85060 ώρες 09.00 - 13.00 Κον Αλέξη Σεβαστίδη

ΜΑΘΗΜΑΤΑ ΓΕΡΜΑΝΙΚΩΝ

**Καθηγήτρια Γερμανικής Φιλολογίας διπλωματούχος Π

ΑΡΙΘΜΟΣ 86/1998
ΠΕΡΙΛΗΨΗ ΚΑΤΑΣΧΕΤΗΡΙΑΣ ΕΚΘΕΣΗΣ ΚΙΝΗΤΩΝ

Δικαστική Επιμελήτρια: Αλεξάνδρα Κοκκίνου - Τσουκαλά.

Επισπεύδουσα: Εταιρεία με την επωνυμία «COMPU - TYPE S.A. ΑΝΩΝΥΜΟΣ ΕΤΑΙΡΕΙΑ ΣΤΟΙΧΕΙΟΘΕΤΙΚΩΝ ΕΚΔΟΤΙΚΩΝ ΦΩΤΟΓΡΑΦΙΚΩΝ ΕΡΓΑΣΙΩΝ».

Οφειλέτης: Αντώνιος Χατζηπέτρος

Εκτελεστός τίτλος: Η υπ'αριθμόν 984/1997 απόφασης του Ειρηνοδικείου Αθηνών.

Ποσόν οφειλής: 1.117.200 δραχμές εντόκως νομίμως.

Μεσεγγυούχους: Ο ίδιος ο οφειλέτης σύμφωνα με το άρθρο 956 του Κ. Πολ.Δ.

Υπάλληλος του πλειστηριασμού: Μαίρη Παπαδάκη - Γιαννοπούλου.

Ημερομηνία πλειστηριασμού 16 Σεπτεμβρίου 1998

Τόπος πλειστηριασμού: Το Κοινοτικό Κατάστημα της Κοινότητας Καλυθιών Ρόδου.

Εχουν κατασχεθεί με την υπ'αριθμόν 83/1998 έκθεση μου αναγκασικής κατάσχεσης και είναι:

1) 142 ξύλινες καρέκλες με κάθισμα από ύφασμα χρώματος μπεζ. Εκτιμήθηκε συνολικά 1.136.000 δρχ.

2) 1 ανοξείδωτο ψυγείο - συντήρησης, με τέσσερις θύρες, διαστ. 15280X200. Εκτιμήθηκε 360.000 δρχ.

3) 1 ανοξείδωτη λάντζα με βρύση, διαστ. 120X70X85. Εκτιμήθηκε 80.000 δρχ.

4) 1 ανοξείδωτος διπλός νεροχύτης, με μία βρύση, διαστ. 140X70X80. Εκτιμήθηκε 140.000 δρχ.

5) 1 ανοξείδωτος πάγκος με συρόμενες θύρες με ράφια, διαστ. 140X70X80. Εκτιμήθηκε 120.000 δρχ.

6) 1 ανοξείδωτο ψυγείο - συντήρησης, με πάγκο, διαστ. 150X70X135. Εκτιμήθηκε 340.000 δρχ.

7) 1 ανοξείδωτο ψυγείο - συντήρησης, με 2 θύρες, διαστ. 75X80X200. Εκτιμήθηκε 340.000 δρχ.

8) 1 ανοξείδωτος πάγκος, διαστ. 90X150X88. Εκτιμήθηκε συνολικά 60.000 δρχ.

9) 2 ανοξείδωτοι πάγκοι, διαστ. 80X136X88. Εκτιμήθηκε συνολικά 100.000 δρχ.

10) 1 ανοξείδωτο Bain Marie, με 11 θέσεις διαφόρων μεγεθών για ζέσταμα φαγητών και με ράφι σερβιρίσματος, διαστ. 180X70X130. Εκτιμήθηκε 360.000 δρχ.

Τα πιο πάνω κινητά είναι σε καλή κατάσταση και εκτιμήθηκαν συνολικά στο ποσόν των 3.036.000 δρχ.

Τιμή πρώτης προσφοράς το ½ για το κάθε είδος.

Συντάχθηκε η παρούσα στις 4-9-1998.

Η ΔΙΚΑΣΤΙΚΗ ΕΠΙΜΕΛΗΤΡΙΑ
ΑΛΕΞΑΝΔΡΑ ΚΟΚΚΙΝΟΥ - ΤΣΟΥΚΑΛΑ

ΑΡΙΘΜΟΣ 80/1998
Β' ΕΠΑΝΑΛΗΠΤΙΚΗ ΠΕΡΙΛΗΨΗ ΚΑΤΑΣΧΕΤΗΡΙΑΣ ΕΚΘΕΣΗΣ ΚΙΝΗΤΟΥ

Δικαστική Επιμελήτρια: Αλεξάνδρα Κοκκίνου - Τσουκαλά.

Επισπεύδουσα: Ανώνυμη Εμπορική Βιομηχανική Εταιρεία με την επωνυμία «Ι. ΖΗΡΟΣ Α.Ε.Β.Ε.».

Οφειλέτης: Κυριάκος Μ. Μαχαιράκης.

Νυν Εκτελεστοί τίτλοι: Η υπ'αριθμόν 180/1998 διαταγή πληρωμής του Ειρηνοδικείου Ρόδου, και η υπ'αριθμ. 294/1998 διαταγή πληρωμής του Μονομελούς Πρωτοδικείου Ρόδου.

Ποσόν οφειλής: 3.740.507 δραχμές εντόκως νομίμως.

Μεσεγγυούχους: Ο ίδιος ο οφειλέτης σύμφωνα με το άρθρο 956 του Κ. Πολ.Δ.

Υπάλληλος του πλειστηριασμού: Μαίρη Παπαδάκη - Γιαννοπούλου.

Ημερομηνία πλειστηριασμού 16 Σεπτεμβρίου 1998

Τόπος πλειστηριασμού: Ο Δήμος Ρόδου.

Εχει κατασχεθεί με την υπ'αριθμόν 58/1998 έκθεση αναγκαστικής κατάσχεσης και είναι:

Το με αριθμό κυκλοφορίας ΡΟΒ 2461 Ι.Χ.Ε. αυτοκίνητο, εργοστασίου κατασκευής SUZUKI, τύπου ECB915, αριθμού πλαισίου JSAECB91500-208686, αριθμό κινητήρα F8B - 449075, κυλινδρισμού 796 cc, φορ. ισχύος 6 HP, 4 θέσεων, χρώματος ασημί, καύσιμο βενζίνη αμόλυβδη.

Το πιο πάνω Ι.Χ.Ε. αυτοκίνητο είναι σε καλή κατάσταση, έχει όλα τα απαραίτητα για τη σωστή λειτουργία και κυκλοφορία του, εκτιμήθηκε δε στο ποσόν του 1.500.000 δρχ.

Τιμή πρώτης προσφοράς το ½.

Συντάχθηκε η παρούσα στις 4-9-1998.

Η ΔΙΚΑΣΤΙΚΗ ΕΠΙΜΕΛΗΤΡΙΑ
ΑΛΕΞΑΝΔΡΑ ΚΟΚΚΙΝΟΥ - ΤΣΟΥΚΑΛΑ

ΑΡΙΘΜΟΣ 78/1998
Α' ΕΠΑΝΑΛΗΠΤΙΚΗ ΠΕΡΙΛΗΨΗ ΚΑΤΑΣΧΕΤΗΡΙΑΣ ΕΚΘΕΣΗΣ ΚΙΝΗΤΩΝ

Δικαστική Επιμελήτρια: Αλεξάνδρα Κοκκίνου - Τσουκαλά.

Επισπεύδων: Γεώργιος Κακάκης.

Οφειλέτης: Υπαπαντή Δράκου.

Εκτελεστός τίτλος: Η υπ'αριθμόν 130/1997 Διαταγή Πληρωμής του Ειρηνοδικείου Ρόδου.

Ποσόν οφειλής: 499.250 δραχμές νομίμως.

Μεσεγγυούχους: Η ίδια η οφειλέτιδα σύμφωνα με το άρθρο 956 του Κ. Πολ.Δ.

Υπάλληλος του πλειστηριασμού: Μαρία Παπαδάκη - Γιαννοπούλου.

Ημερομηνία πλειστηριασμού 16 Σεπτεμβρίου 1998

Τόπος πλειστηριασμού: Ο Δήμος Ρόδου.

Εχουν κατασχεθεί με την υπ'αριθμόν 64/1998 έκθεση μου αναγκαστικής κατάσχεσης και είναι:

1) Μια έγχρωμη τηλεόραση μάρκας PHILIPS, μοντέλο 28 GR5670/22B, 24 ιντζών, εκτιμηθείσης αξίας 100.000 δρχ.

2) Μια έγχρωμη τηλεόραση μάρκας PHILIPS, μοντέλο 14PT136B/15, 14 ιντζών, εκτιμηθείσης αξίας 60.000 δρχ.

3) Ενα σαλόνι αποτελούμενο από έναν τριθέσιο και ένα διθέσιο καναπέ, μία πολυθρόνα από ύφασμα εμπριμέ, ένα τραπέζι τετράγωνο από ξύλο και καθρέφτη χρώματος μαύρο και δύο μικρά τετράγωνα τραπέζια από ξύλο και καθρέφτη χρώματος μαύρο. Εκτιμήθηκε στο ποσό των 180.000 δρχ.

4) Ενα σύνθετο αποτελούμενο από μία μικρή και μία μεγάλη βιτρίνα, δύο ντουλάπια και τέσσερα συρτάρια, χρώματος άσπρο - μαύρο. Εκτιμήθηκε στο ποσό των 200.000 δρχ.

Τα πιο πάνω κινητά είναι σε καλή κατάσταση και εκτιμήθηκαν συνολικά 540.000 δρχ.

Τιμή πρώτης προσφοράς το ½ για το κάθε είδος χωριστά.

Συντάχθηκε η παρούσα στις 4-9-1998.

Η ΔΙΚΑΣΤΙΚΗ ΕΠΙΜΕΛΗΤΡΙΑ
ΑΛΕΞΑΝΔΡΑ ΚΟΚΚΙΝΟΥ - ΤΣΟΥΚΑΛΑ

ΑΡΙΘΜΟΣ 1806/1998
ΠΕΡΙΛΗΨΗ

Δικαστική Επιμελήτρια: Ελευθερία Στ. Κόκκαλη.

Επισπεύδουσα: Megatir ΕΠΕ.

Οφειλέτιδα: Μιχάλης Γόμπος του Γεωργίου κατ. Ρόδου

Εκτελεστός Τίτλος: Η υπ'αριθ. 373/1996 Διαταγή Πληρωμής του Μονομελούς Πρωτοδικείου Πειραιώς.

Ποσό οφειλής: (6.060.183) δραχμές εντόκως νομίμως και σύμφωνα με την επιταγή που έχει κοινοποιηθεί.

Μεσεγγυούχος: και προσωρινός φύλακας ορίσθηκε ο οφειλέτης.

Υπάλληλος του πλειστηριασμού: η συμβολαιογράφος Ρόδου κ. Μαρία Παπαδάκη - Γιαννοπούλου.

Χρόνος πλειστηριασμού: 16 Σεπτεμβρίου 1998.

Τόπος Πλειστηριασμού: δημός Ρόδου.

Εχουν κατασχεθεί με την υπ'αριθ. 1792/1998 κατασχετήρια έκθεσή μου και είναι:

1) Ενα σετ λαδόξυδου, Ιταλικής προέλευσης με κωδικό 480. Εκτιμήθηκε 150.000 δρχ.

2) Δύο καφετιέρες τύπου England Ιταλικής προέλευσης με κωδικούς 512 και 541. Εκτιμήθηκε η κάθε μία 150.000 δρχ. και συνολικά 300.000 δρχ.

3) Μία σαμπανιέρα Ιταλικής προέλευσης με κωδικό 812. Εκτιμήθηκε 200.000 δρχ.

4) Δύο ζαχαριέρες με καπάκι τύπου England Ιταλικής προέλευσης με κωδικούς 283 και 235. Εκτιμήθηκε η κάθε μία 60.000 δρχ. και συνολικά 120.000 δρχ.

5) Ενας δίσκος ορθογώνιος Ιταλικής προέλευσης, με κωδικό 1522. Εκτιμήθηκε 330.000 δρχ.

6) Δύο γαλατιέρες τύπου England Ιταλικής προέλευσης με κωδικούς 188 και 186. Εκτιμήθηκε η κάθε μία 50.000 δρχ. και συνολικά 100.000 δρχ.

7) Ενα σκεύος οβάλ cesto baroco Ιταλικής προέλευσης. Εκτιμήθηκε 40.000 δρχ.

8) Δύο σετ δακτυλίδια πετσετών από έξι τεμάχια το καθένα, Ιταλικής προέλευσης. Εκτιμήθηκε το καθένα 30.000 δρχ. και συνολικά 60.000 δρχ.

Ολα τα παραπάνω κινητά είναι από ασήμι 925.

9) Ογδόντα (80) βάζα murano διαφόρων χρωμάτων, σχεδίων και μεγεθών. Εκτιμήθηκε το καθένα 20.000 δρχ. και συνολικά 1.600.000 δρχ.

Τιμή για πρώτη προσφορά θα είναι το μισό της εκτίμησης που έγινε κατά την κατάσχεση για το καθένα από αυτά.

Συντάχθηκε η παρούσα σήμερα στις 20 Ιουλίου 1998.

Η Δικαστική Επιμελήτρια
Ελευθερία Στ. Κόκκαλη

ΑΠΟΣΠΑΣΜΑ
ΑΡΙΘΜΟΣ 6155/98

Δικαστικός επιμελητής: Μιχαήλ Στεφάνου Μελλίνης

Επισπεύδουσα: ALPHA Τράπεζα πίστεως ΑΕ

Οφειλέτης: Ευθύμιος Π. Σαρρής

Τίτλος που εκτελέστηκε: Η 605/1996 Διαταγή Πληρωμής Μονο. Πρωτοδ. Ρόδου.

Ποσό οφειλής: (26.876.617) δραχμές.

Μεσεγγυούχος: Ο ίδιος ο οφειλέτης.

Υπάλληλος του πλειστηριασμού: Η συμβολαιογράφος Ρόδου κ. Μαρία Παπαδάκη.

Χρόνος πλειστηριασμού: 23-9-98.

Τόπος Πλειστηριασμού: Το Δημοτικό Κατάστημα (Δημαρχείο) του Δήμου Ρόδου.

Εχει κατασχεθεί με την 5007/96 έκθεσή μου αναγκατικής κατάσχεσης.

Περιγραφή ακινήτου: 1) Ακίνητο - Διαμέρισμα του ισογείου με στοιχείο πίνακα (Ι1) επιφάνειας σε τετραγωνικά μέτρα 126.54 τετρ. μέτρα, όγκου

2) Ακίνητο - Διαμέρισμα του α' ορόφου με στοιχείο πίνακα (Α1) επιφάνειας σε τετραγωνικά μέτρα 126.54 τετρ. μέτρα.

Τα παραπάνω διαμερίσματα βρίσκονται σε πολυκατοικία που κτίστηκε σε οικόπεδο έκτασης 1507.80 τετρ. μέτρα στην κτηματική περιφέρεια της πόλης της Ρόδου γραμμένου, στα βιβλία του Κτηματολογίου Ρόδου με αύξοντα αριθμό Τόμου 70 (76) οικ. Ρόδου, Φύλλο 128 (67) Μερίδα V-53 Α και φάκελλος 8128 νομικής φύσης Μουλκ.

Εκτιμήθηκαν με την απόφαση 34/97 Μον. Πρωτ. Ρόδου. Το διαμέρισμα με στοιχείο πίνακα Ι1 19.000.000 δραχμές και το διαμέρισμα με στοιχείο πίνακα Α1 19.000.000 δραχμές.

Πρώτη προσφορά, το μισό για το καθένα από αυτά δηλ. 9.500.000 + 9.500.000.

Συντάχθηκε η παρούσα σήμερα στις 15-7-1998.

Ο Δηλοποιών Δικαστικός Επιμελητής
Μιχάλης Μελλίνης

ΑΡΙΘΜΟΣ 1794/1998
ΠΕΡΙΛΗΨΗ

Δικαστική Επιμελήτρια: Ελευθερία Στ. Κόκκαλη.

Επισπεύδουσα: «Δημ. Δράκος και Σ.Ι.Α. Ο.Ε.»

Οφειλέτιδα: «ΔΙΑΣ ΜΠΕΤΟΝ ΕΠΕ».

Εκτελεστός Τίτλος: Η υπ'αριθ. 342/1998 Διαταγή Πληρωμής του Ειρηνοδικείου Ρόδου.

Ποσό οφειλής: (296.417) δραχμές εντόκως νομίμως και σύμφωνα με την επιταγή που έχει κοινοποιηθεί.

Μεσεγγυούχος: και προσωρινός φύλακας ορίσθηκε ίδια η οφειλέτιδα σύμφωνα με το άρθρο 956 του Κ.ΠΟΛ.Δ.

Υπάλληλος του πλειστηριασμού: η συμβολαιογράφος Ρόδου κ. Μαρία Παπαδάκη - Γιαννοπούλου.

Χρόνος πλειστηριασμού: 16 Σεπτεμβρίου 1998.

Τόπος Πλειστηριασμού: Κοινότητα Παστίδας Ρόδου.

Εχει κατασχεθεί με την υπ'αριθ. 1791/1998 κατασχετήρια έκθεσή μου και είναι:

Το με αριθμό κυκλοφορίας ΚΧΑ 7844 Ι.Χ.Φ. αυτοκίνητο εργοστασίου Magirus τύπου 256D, χρ. πετρελαιοκίνητο με αριθμό πλαισίου 4900106488 και αριθμό κινητήρα 6282066, με τύπο αμάξης ανάμικτο σκυροδέματος.

Ανήκει εξ ολοκλήρου στην οφειλέτιδα και εκτιμήθηκε 3.000.000 δραχμές με τιμή πρώτης προσφοράς 1.500.000 δρχ. τα υπόλοιπα σύμφωνα με τον νόμο

Συντάχθηκε η παρούσα σήμερα στις 9-7-1998.

Η Δικαστική Επιμελήτρια
Ελευθερία Στ. Κόκκαλη

ΑΡΙΘΜΟΣ 660/1998

Δικαστική Επιμελήτρια: Μαρία Μανωλά - Τσιγαρίδα.

Επισπεύδουσα: ΣΙΤΙΜΠΑΝΚ Ν.Α. (CITIBANK N.A.)

Οφειλέτης: Μιχαήλ Γόμπος του Γεωργίου.

Εκτελεστός τίτλος: Η υπ'αριθμόν 639/1998 Διαταγή Πληρωμής του Ειρηνοδικείου Αθηνών.

Ποσόν οφειλής: 447.392 δραχμές νομίμως.

Μεσεγγυούχους: Πόπη Βενούτσου, κάτοικος Ρόδου.

Υπάλληλος του πλειστηριασμού Μαρία Παπαδάκη - Γιαννοπούλου.

Ημερομηνία πλειστηριασμού 16 Σεπτεμβρίου 1998

Τόπος πλειστηριασμού: Ο Δήμος Ρόδου.

Εχει κατασχεθεί με την υπ'αριθμόν 651/1998 έκθεση μου αναγκαστικής κατάσχεσης και είναι:

1) 864 τεμάχια πιρούνια Εκτιμήθηκαν συνολικά 432.000 δρχ.

2) 900 τεμάχια μαχαίρια Εκτιμήθηκαν συνολικά 900.000 δρχ.

3) 216 τεμάχια κουτάλια Εκτιμήθηκαν συνολικά 97.200 δρχ.

Τα πιο πάνω κινητά είναι καινούρια, ανοξείδωτα 18/10, Ιταλικής προέλευσης, εργοστασίου SAF INOX. Τιμή πρώτης προσφοράς το ½ για το κάθε είδος χωριστά.

Συντάχθηκε η παρούσα στις 4-9-1998.

Η ΔΙΚΑΣΤΙΚΗ ΕΠΙΜΕΛΗΤΡΙΑ
ΜΑΡΙΑ ΜΑΝΩΛΑ - ΤΣΙΓΑΡΙΔΑ

ΕΛΛΗΝΙΚΗ ΔΗΜΟΚΡΑΤΙΑ
ΝΟΜΑΡΧΙΑ ΔΩΔΕΚΑΝΗΣΟΥ
ΔΗΜΟΣ ΙΑΛΥΣΟΥ
Τηλέφωνα: 92219-92290
FAX: (0241) 94084

ΣΥΓΧΑΡΗΤΗΡΙΑ

Ο Δήμαρχος της Ιαλυσού κ. Νικόλαος Τσίκκης και το Δημοτικό Συμβούλιο, συγχαίρει θερμά τους μαθητές, Δημότες & Κατοίκους της Ιαλυσού για την εισαγωγή τους στα Α.Ε.Ι. & Τ.Ε.Ι. της χώρας μας και τους εύχεται καλές σπουδές και καλή πρόοδο.

Εισήλθαν στα Α.Ε.Ι. από

ΛΥΚΕΙΟ ΙΑΛΥΣΟΥ

Αφεντούλη Ειρήνη: Εφηρμ. πληροφορική Παν. Μακεδονίας - Θεσ/κη

Καραγιάννη Θεοδώρα: Θεολογίας Αθήνας

Καρίνος Ζώης: Οργ. & Δ/ση Επιχειρήσεων Παν/Πειραιά

Κοντομανώλης Νικόλαος: Παιδαγωγικό Δημ. Εκπ. Αιγαίου - Ρόδος

Μπολάκη Αναστασία: Μουσικών σπουδών Ιονίου Κερκύρας

Ξενάκη Μαριέττα - Νεκτ.: τουρ. Επαγγελμάτων ΕΟΤ Αγ. Νικ. Κρήτης

3ο ΛΥΚΕΙΟ ΡΟΔΟΥ

Κουντούρη Σταματία: Χημείας Κρήτης - Ηράκλειο

Κοντού Μιχαήλ: Δ. Μον. Τοπ. Αυτ/σης Καλαμάτας

Εισήλθαν στα Τ.Ε.Ι. από

ΛΥΚΕΙΟ ΙΑΛΥΣΟΥ

Ρουσάκη Αναστασία: διοίκηση Επιχ. ΤΕΙ Λάρισας

Σπανός Ιωάννης - Ευαγ.: Κοιν. Εργασίας ΤΕΙ Αθήνας

3ο ΛΥΚΕΙΟ ΡΟΔΟΥ

Διακογιαννάκη Ελευθερία: Διατροφής ΤΕΙ Αθήνας

Σπανού Μαρία: Ιατρ. Εργ/ρίων ΤΕΙ Αθήνας

1ο ΤΕΛ ΡΟΔΟΥ

Βλάχος Σταύρος: Τουρ. - Επιχ. ΤΕΙ Πάτρας

Καρπαθίου Δέσποινα - Τσαμ.: Νοσηλευτικής ΤΕΙ Αθήνας

Κασέρη Ειρήνη: Γραφικής ΤΕΙ Αθήνας

Κοντού Σταματία: Κοιν. Εργ. ΤΕΙ Ηρακλείου.

Κώτη Μαρία: Τουρ. Επιχ. ΤΕΙ Ηρακλείου.

Μπολάκης Σταμάτιος: Ηλεκτρ/κής ΤΕΙ Ηρακλείου.

Νικηταράς Νικήτας: Λογιστικής ΤΕΙ Ηρακλείου.

Σαχίνη Μαρία: Φυτ. Παρ/γής ΤΕΙ Θεσ/κης.

Επίσης ο Δήμαρχος και το Δ.Σ. της Ιαλυσού απευθύνει τα θερμότερα του συγχαρητήρια σε όλους τους επιτυχόντες της Δωδ/σου, καθώς και στα παιδιά που προσπάθησαν αλλά για διάφορους λόγους δεν πέτυχαν το στόχο τους και τους εύχεται καλή επιτυχία και καλή πρόοδο σε μία νέα προσπάθεια τους.

Ο ΔΗΜΑΡΧΟΣ ΙΑΛΥΣΟΥ
ΝΙΚΟΛΑΟΣ Δ. ΤΣΙΚΚΗΣ

ΕΠΙΣΤΡΟΦΗ ΣΤΑ ΘΡΑΝΙΑ...



Με το πολυκατάστημα ΠΑΠΠΟΥ να διδάσκει "ΜΑΘΗΜΑΤΑ ..ΤΙΜΩΝ"

Ποικιλία, Ποιότητα, Αποκλειστικότητα και τιμές εκπτώσεων στα μεγαλύτερα ονόματα της σχολικής τσάντας.

ΑΣΛΑΝΗΣ, ΠΑΞΟΣ και όλοι οι ήρωες του Disney!

Τετράδια μολύβια και αξεσουάρ, όλα σε φανταστικές τιμές!



ΠΑΠΠΟΥ

Τώρα στη νέα σχολική χρονιά, το πολυκατάστημα Πάππου είναι εγγύηση για τα σχολικά είδη και αξεσουάρ του παιδιού σας

ΜΕΓΑΛΑ ΚΑΤΑΣΤΗΜΑΤΑ **ΠΑΠΠΟΥ**



ΙΩΑΝΝΗΣ ΣΤ. ΦΛΕΒΑΡΗΣ
ΔΙΚΗΓΟΡΟΣ

ΥΠ. ΔΗΜΑΡΧΟΣ
ΔΗΜΟΥ ΚΑΛΛΙΘΕΑΣ



ΠΑΡΕΜΒΑΣΗ

ΑΝΕΞΑΡΤΗΤΟΣ ΣΥΝΔΥΑΣΜΟΣ ΔΗΜΟΥ ΚΑΛΛΙΘΕΑΣ

Ψηφίδες Ιδεών

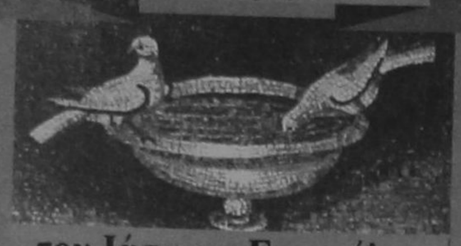

του Ιάσωνος Ευαγγέλου

ΣΩΜΑ, ΣΑΡΚΑ

Ποτέ ένας γιατρός ή ένας νεκροθάφτης δεν μπορούν ν' απολαύσουν το σωματικό κάλλος, όπως οι άλλοι άνθρωποι.

Ολοι ξεκινούμε απ' το σώμα και καταλήγουμε στο πνεύμα. Και μετά ξεχνούμε την αφετηρία μας.

Στον ίδιο βωμό που λέγεται σώμα, καίγονται τόσο τα σφάγια των παθών μας όσο και οι λιβανωτοί του πνεύματος μας.

Τί λάθος σώμα έχουν ντυθεί μερικές ψυχές!...

Γενναία ψυχή σε σώμα ασθενικό: καλός καπετάνιος σε σαπιοκάραβο.

Το σώμα με τις ουλές του θυμάται το κακό κι όταν η ψυχή το έχει λησμονήσει.

Στη μικρή περίοδο της νιότης, το ωραίο σώμα βοηθάει στο να γίνεται αγαπητό το μέτριο πνεύμα, μα σ' όλη την κατοπινή ζωή, το ωραίο πνεύμα κάνει να βλέπουμε αγαπητό και το πιο άσχημο σώμα

ΤΑΛΕΝΤΟ, ΦΥΣΙΚΗ ΔΩΡΕΑ

Αυτός που στάθηκε δάσκαλος σ' έναν άνθρωπο με μεγάλο φυσικό ταλέντο, ας μην περηφανεύεται πολύ γι' αυτό. Η συμβολή του μοιάζει κάπως με τη συμβολή ενός μάγου, που κάνει τελετουργία την αυγή για να βοηθήσει τον ήλιο ν' ανατέλλει.

Οποιος έχει ταλέντο (για κάτι), σπάνια έχει μόνο ένα ταλέντο.

Το να είσαι αγαπητός στους άλλους, είναι περισσότερο ένα φυσικό παρά ένα ηθικό χάρισμα.

Το ταλέντο, που ευλογία γίνεται κατάρα, γι' αυτόν που ποτέ δεν θ' αποκτήσει τα μέσα να το αξιοποιήσει.

Η σχολαστική παιδεία βελτιώνει αλλά και συχνά κολοβώνει την πληθωρικότητα της δημιουργικής ιδιοφυΐας. Χωρίς αυτήν, το τάλαντο είναι πιο αυθόρμητο, πιο πλούσιο, πιο σπάταλο.

Το ταλέντο (σαν έμφυτη ικανότητα) των μεγάλων δημιουργών δεν ξεπερνά το 10% σχετικά με την εργατικότητα που φτάνει το 90%. Μα οι κοινοί άνθρωποι αντιστρέφουν - σκόπιμα - τους όρους και θεωρούν ταλέντο το 90%, για να καθησυχάζουν τη συνείδηση της φυγοπονίας τους.

ΩΡΟΣΚΟΠΙΟ

ΗΜΕΡΗΣΙΕΣ ΠΡΟΒΛΕΨΕΙΣ



ΚΡΙΟΣ:
21 ΜΑΡΤΙΟΥ - 20 ΑΠΡΙΛΙΟΥ

Ίσως υπάρξει ανάγκη να παραμερίσετε το προσωπικό σας συμφέρον προκειμένου να επιτελέσετε κοινωνικό έργο. Αφήστε ελεύθερο το βράδυ από υποχρεώσεις, σας χρειάζεται ξεκούραση.



ΤΑΥΡΟΣ
21 ΑΠΡΙΛΙΟΥ - 20 ΜΑΪΟΥ

Αρκετός εκνευρισμός επικρατεί στον επαγγελματικό σας χώρο, με κίνδυνο να υπάρξουν σύγχυση και παρεξηγήσεις, γι' αυτό κατεβάστε τους τόνους και αφήστε τη μέρα να περάσει όσο το δυνατόν πιο ήπια.



ΔΙΔΥΜΟΙ
21 ΜΑΪΟΥ - 20 ΙΟΥΝΙΟΥ

Φροντίστε να δείξετε τη συντηρητική πλευρά του εαυτού σας και μην αφήσετε γκρίνιες από το περιβάλλον να σας χαλάσουν το κέφι. Μη φέρεστε τολμηρά και παρορμητικά στον ερωτικό τομέα.



ΚΑΡΚΙΝΟΣ
22 ΙΟΥΝΙΟΥ - ΙΟΥΛΙΟΥ

Θα μπορούσατε ίσως να βρείτε κάποιες λύσεις στα προβλήματα που σας απασχολούν, αν ασχοληθείτε μόνο με τον εαυτό σας και παραμερίσετε όλους όσοι σας φορτώνουν με ευθύνες και υποχρεώσεις που δεν σας αφορούν.



ΛΕΩΝ
21 ΙΟΥΛΙΟΥ -20 ΑΥΓΟΥΣΤΟΥ

Μην επιτρέψετε στην άρνηση και στην απαισιοδοξία που σας έχει καταβάλει, λόγω των εκλείψεων, να σας απομονώσει από τον σύντροφο και τους συνεργάτες σας, κάντε την ανάγκη φιλοτιμία και ακολουθείστε τον δρόμο που σας δείχνουν.



ΠΑΡΘΕΝΟΣ
23 ΑΥΓΟΥΣΤΟΥ - 22 ΣΕΠΤΕΜΒΡΙΟΥ

Έντονο κλίμα επικρατεί σήμερα στον χώρο της δουλειάς σας, πιθανόν να υπάρχει ένας εκνευρισμός που θα δυσκολέψει αρκετά τα πράγματα, κυρίως στις σχέσεις με συναδέλφους .



ΖΥΓΟΣ:
23 ΣΕΠΤΕΜΒΡΙΟΥ - 22 ΟΚΤΩΒΡΙΟΥ

Όσο και αν είναι κοπιαστική η σημερινή μέρα, φροντίστε να βρεθείτε κοντά σε άτομα που σας εκτιμούν ιδιαίτερα. Για τους ερωτευμένους θα υπάρξουν ευχάριστες στιγμές με τον σύντροφό τους, αν προγραμματίσουν μια έξοδο.



ΣΚΟΡΠΙΟΣ:
23 ΟΚΤΩΒΡΙΟΥ -21 ΝΟΕΜΒΡΙΟΥ

Ο εκνευρισμός που υπάρχει στην ατμόσφαιρα δεν θα βοηθήσει στο να λυθούν υπάρχουσες διαφορές με τους γονείς και τα μέλη της οικογένειας. Μην κάνετε επίδειξη δύναμης γιατί οι σχέσεις σας θα υποστούν τις ανάλογες φθορές



ΤΟΞΟΤΗΣ:
23 ΝΟΕΜΒΡΙΟΥ - 21 ΔΕΚΕΜΒΡΙΟΥ

Μπορείτε να ανταλλάξετε απόψεις με άτομα του περιβάλλοντός σας, αλλά να έχετε υπόψη πως θα υπάρξουν ριζοσπαστικές θέσεις ατόμων αντίθετες με τις δικές σας πεποιθήσεις



ΑΙΓΟΚΕΡΩΣ:
22 ΔΕΚΕΜΒΡΙΟΥ - 19 ΙΑΝΟΥΑΡΙΟΥ

Ο ρομαντισμός σας είναι ισχυρός, ο ενθουσιασμός σας πιο μεγάλος, τα οικονομικά σας όμως τροχοπέδη στα σχέδιά σας, με το πρακτικό μυαλό σας βρείτε μια εναλλακτική λύση ή ζητήστε βοήθεια, στο μέτρο του δυνατού πάντα.



ΥΔΡΟΧΟΟΣ
20 ΙΑΝΟΥΑΡΙΟΥ - 18 ΦΕΒΡΟΥΑΡΙΟΥ

Η παρουσία της Σελήνης στο ζώδιό σας σε αντίθεση με τον 'ρη σάς φέρνει αρκετό εκνευρισμό, γι' αυτό αποφύγετε μετακινήσεις ή υπογραφές συμβολαίων, προτού βολιδοσκοπήσετε τις προθέσεις των άλλων.



ΙΧΘΥΕΣ:
19 ΦΕΒΡΟΥΑΡΙΟΥ - 20 ΜΑΡΤΙΟΥ

Η διάθεσή σας δεν φαίνεται να είναι σε άριστη κατάσταση, γι' αυτό φροντίστε να διασκεδάσετε ήρεμα με τους φίλους σας, διαφορετικά θα νιώσετε κουρασμένοι και απογοητευμένοι με διάθεση να κλειστείτε στον εαυτό σας.

Λαϊκή Σοφία

(από το βιβλίο του Τάκη Νατσούλη)

«Κλασσικός - κλασικός»

Η νεότερη ελληνική γλώσσα παρέλαβε τη λέξη «κλάση. και τα παράγωγά της «κλασσικός», «κλασικισμός» κλπ. από τη Γαλλική. Μονολεκτικά η λέξη «κλάση» αντιστοιχεί με τις Ελληνικές λέξεις: «τάξη», μοίρα». Π.Χ. «στρατιωτική κλάση». Από το «κλάση» τάξη», προήλθε η λέξη, κλασικός., που σημαίνει «της τάξης» «κλασικά βιβλία», δηλαδή, βιβλία που χρησιμοποιούνται στις σχολικές τάξεις (σύμφωνα με την αρχική σημασία της λέξης). Υστερα το «κλασικός» επικράτησε να σημαίνει, κυρίως, εκείνον που ανήκει στην πρώτη τάξη των πολιτών και πιο πολύ, τον Ελληνα ή το Λατίνο συγγραφέα ή καλλιτέχνη που ανήκει στην πρώτη τάξη, τον αναγνωρισμένο σαν τον καλύτερο, διαπρεπή, δόκιμο.

Στην επέκταση «κλασικό» ονομάζεται εκείνος, που ανήκει ή που αναφέρεται στους πιο πάνω συγγραφείς και καλλιτέχνες, καθώς και στο έργο τους Π.Χ. «κλασικά συγγράμματα», «κλασικοί χρόνοι», «κλασική εποχή», κλπ. Φράσεις που ο όρος κληρονομήθηκε από τους ρωμαϊκούς χρόνους.

«Κλέβω, κλέβεις, κλέβει».

Κατά την 20ετία 1865-1885, πολλές φορές είχαν συγκροτσθεί στην Εθνοσυνέλευσή μας, οι δύο τάσεις, των «παλιών ανθρώπων» και των «νέων ανδρών». Βέβαια, οι προοδευτικοί τελικά επιβλήθηκανε, όχι όμως χωρίς κόπο. Ο «νεωτεριστής» για την εποχή του, υπουργός των Οικονομικών, Παύλος Καλλιγάς, είχε καταθέσει κάποτε ένα φορολογικό Νομοσχέδιο, που υποστήριζε με πείσμα στην Εθνοσυνέλευση. Ο βουλευτής, όμως της περιφέρειας Δωρίδας, Κόταρης, που ανήκε στους «παλιούς» και στην αντιπολίτευση και που τον είχε πολλές φορές αντικρούσει, παίρνοντας το λόγο και θέλοντας να πειράξει τον υπουργό, του είπε πως το νομοσχέδιο κοντά στ' άλλα στραβά και ανάποδα, είχε ανάγκη κι από συντακτική και γραμματική διόρθωση. Τίποτε ο Καλλιγάς που ήξερε, πως ο αντιπολιτευόμενος δεν είχε πτυχίο σχολικών γνώσεων, των ερωτά: «Μπορείτε να μου πείτε και έως πού, παρακαλώ, έχετε φτάσει στη γραμματική;» Και ο Κόταρης, μ' ετοιμότητα, απαντά: «έως το κλιέφτω, κλιέφτεις, κλιέφτει».

Και η Βουλή έσκασε στα γέλια.... Από τότε έμεινε η φράση. Προπολεμικά μάλιστα έδωσε και τον τίτλο βιβλίου, «Κλέβω, κλέβεις, κλέβει».





ΔΕΝ ΕΓΙΝΕ ΑΚΟΜΑ Η ΕΠΙΣΤΡΟΦΗ ΤΩΝ ΕΙΣΦΟΡΩΝ

ΣΥΝΕΧΙΖΕΙ ΝΑ ΑΔΙΑΦΟΡΕΙ ΤΟ ΤΑΞΥ ΓΙΑ ΤΑ ΠΡΟΒΛΗΜΑΤΑ ΤΩΝ ΞΕΝ/ΛΗΛΩΝ ΤΗΣ ΡΟΔΟΥ

ΕΝΤΟΝΗ ΔΥΣΦΟΡΙΑ ΣΤΙΣ ΤΑΞΕΙΣ ΤΩΝ ΕΡΓΑΖΟΜΕΝΩΝ

Αποφασισμένη να πιέσει προς πάσαν κατεύθυνση προκειμένου να επιταχυνθούν οι διαδικασίες για την έκδοση των αποφάσεων που αφορούν την καταβολή των ακρεωστήτως εισπραχθεισών εισφορών του ΤΑΞΥ στους ξενοδοχοϋπαλλήλους της Ρόδου είναι η νέα Διοίκηση του ΕΚΡ η οποία για το θέμα αυτό ξεκίνησε χθές επαφές με εκπροσώπους αρμοδίων τοπικών αρχών.

Συγκεκριμένα χθές το μεσημέρι ο πρόεδρος και αντιπρόεδρος του ΕΚΡ κ.κ. Γ. Σαρικός και Α. Βρατσάλης επεσκέφθησαν τον νομάρχη Δωδ/νήσου κ. Γ. Παρασκευά και ζήτησαν την συνδρομή του προκειμένου να ξεκινήσουν οι σχετικές διαδικασίες για την επιστροφή των εισφορών που συνολικά πλησιάζουν το ποσό του 1 Δισ. και αφορά πάνω από 12.000 ξενοδοχοϋπαλλήλους της Ρόδου.

Η αντιπροσωπεία του ΕΚΡ ζήτησε από τον κ. Παρασκευά να αποσπάσει δύο υπαλλήλους της Νομαρχιακής Αυτοδιοίκησης στο παράρτημα του ΤΑΞΥ Ρόδου προκειμένου να βοηθήσουν στην έκδοση των αποφάσεων.

Ο κ. Παρασκευάς, όπως δήλωσε αμέσως μετά την συνάντηση ο αντιπρόεδρος του ΕΚΡ και πρόεδρος του Σωματείου ξενοδοχοϋπαλλήλων Ρόδου κ. Α. Βρατσάλης, αντιμετώπισε θετικά το αίτημα και υποσχέθηκε μέχρι τις 15 Σεπτεμβρίου να τους έχει γνωστοποιήσει τα ονόματα των υπαλλήλων που θα αποσπασθούν στο ΤΑΞΥ για όσο χρονικό διάστημα απαιτηθεί.

Μιλώντας προς τους δημοσιογράφους ο κ. Βρατσάλης, είπε, ότι «η υπόθεση της επιστροφής των εισφορών έχει καταταλαιπωρήσει τους ξενοδοχοϋπαλλήλους της Ρόδου αφού είναι στο «περίμενε» εδώ και 2 χρόνια χωρίς μέχρι τώρα η Διοίκηση του ΤΑΞΥ να αντιμετωπίσει σοβαρά το όλο θέμα» και πρόσθεσε ότι μόνο στην Ρόδο υπάρχει η εκκρεμότητα αυτή γεγονός που αποδεικνύει την αδιαφορία του ΤΑΞΥ για την περιοχή μας. Εκτός όμως από την συνδρομή της νομαρχίας η Διοίκηση του ΕΚΡ προκειμένου να αντιμετωπίσει όλα τα προβλήματα που αφορούν το ΤΑΞΥ μέσα στις επόμενες ημέρες θα στείλει επιστολή προς τον πρόεδρο του οργανισμού με την οποία θα τον καλεί να έρθει σε σύντομο χρονικό διάστημα στην Ρόδο ώστε να αντιμετωπισθούν «επί τόπου» τα προβλήματα και όχι εκ του μακρόθεν όπως γινόταν μέχρι σήμερα.

ΣΥΓΧΑΡΗΤΗΡΙΟ

Στον αγαπημένο μας ανηψιό, Γιάννη Παναγ. Πάππου που πέρασε στην Ιατρική Σχολή Αθηνών, τα θερμά μας συγχαρητήρια και καλή πρόοδο στις σπουδές του.

Οι θείοι του
Δημήτρης και Σοφία Πάππου

ΠΟΛΙΤΙΣΤΙΚΟΣ ΟΡΓΑΝΙΣΜΟΣ ΔΗΜΟΥ ΡΟΔΟΥ

Ο Πολιτιστικός Οργανισμός του Δήμου Ρόδου ανακοινώνει ότι από την Δευτέρα 7 Σεπτεμβρίου, αρχίζουν οι εγγραφές για όσους ενδιαφέρονται να παρακολουθήσουν και φέτος τα εργαστήριά του. Εγγραφές θα γίνονται μέχρι το τέλος Σεπτεμβρίου.

Οι ενδιαφερόμενοι μαζί με την αίτηση που θα συμπληρώσουν, θα καταβάλουν, και ένα συμβολικό ποσό στον Οργανισμό σαν ετήσια δίδακτρα. Τα εργαστήρια που θα λειτουργήσουν με τα αντίστοιχα δίδακτρα είναι τα παρακάτω:

1) Εργαστήρι Ελληνικών Χορών ετήσια δίδακτρα 7.000 δρχ. (μεγάλους) 5.000 δρχ. (μικρούς)
2) Εργαστήρι Ζωγραφικής ετήσια δίδακτρα 10.000 δρχ.
3) Εργαστήρι Καλλιτεχνικής Κεραμικής ετήσια δίδακτρα 10.000 δρχ.
4) Εργαστήρι Παιδικού Θεάτρου ετήσια δίδακτρα 5.000 δρχ.
5) Τμήμα Προετοιμασίας για την Παιδική Χορωδία ετήσια δίδακτρα 5.000 δρχ.

Τα μαθήματα θα αρχίσουν στις 21/9/98.

Για περισσότερες πληροφορίες και για απήσεις εγγραφής οι ενδιαφερόμενοι θα πρέπει ν'απευθύνονται στα γραφεία του Πολιτιστικού Οργανισμού τις εργάσιμες ημέρες και ώρες στο τηλέφωνο 27427.

Ο ΠΡΟΕΔΡΟΣ
ΜΑΝΟΛΗΣ ΑΝΤΩΝΟΓΛΟΥ

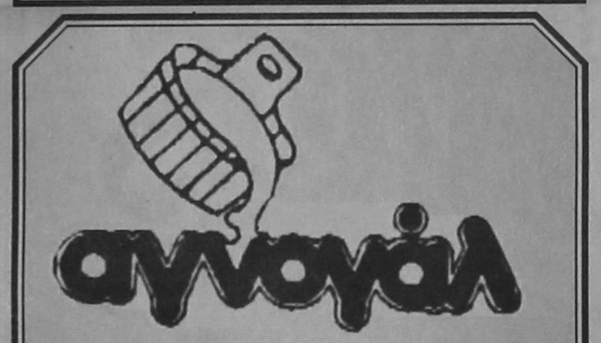

Από την εταιρεία γάλακτος Αγνογάλ ζητείται υπεύθυνος πωλήσεων. Προϋπηρεσία και τυπικά προσόντα θα ληφθούν σοβαρά υπ' όψη. Απαραίτητα βιογραφικά Πληροφ.: 62682 κα Καρπαθάκη, ώρες γραφείου



Αγαπητοί γονείς,
Βρισκόμαστε στην ευχάριστη θέση να σας πληροφορήσουμε ότι έχουμε ανακαινίσει και επεκτείνει τις εγκαταστάσεις της σχολής μας, με βάση τις προδιαγραφές της Ευρωπαϊκής Ενωσης και της Ελληνικής νομοθεσίας.
Μ'αυτό τον τρόπο δημιουργήσαμε ένα πραγματικό στολίδι για την πόλη μας στο χώρο της εκμάθησης της τέχνης του χορού.

Θα θέλαμε να σας υπενθυμίσουμε ότι στη σχολή μας, όπως κάθε χρόνο, λειτουργούν τμήματα όλων των βαθμίδων κλασικού μπαλλέτου, ρυθμικής κινησιολογικής αγωγής, νηπίων, σύγχρονου χορού (συστ. Martha's Graham) Jazz, aerobic, γυμναστικής κυριών, καθώς επίσης και τα τμήματα με μικρές και μεγάλες μαζορέτες.

Παράλληλα δε με αυτά τα τμήματα λειτουργούν κανονικά και τα ακαδημαϊκά του συστήματος κλασικού μπαλλέτου VAGANOVA, της Ακαδημίας Βάρνας Βουλγαρίας, καθώς η σχολή μας είναι η αποκλειστική εκπρόσωπος του συστήματος για τα Δωδεκάνησα χορηγώντας διπλώματα Preparatoire Elementaire, Moyen, Avance, Superieur μετά από εξετάσεις.

Στη σχολή, όπως κάθε χρόνο διδάσκουν Ελληνες και ξένοι διακεκριμένοι καθηγητές.

Επίσης λόγω περιορισμένου χρόνου όλων μας, σκεφθήκαμε να λειτουργεί και μια δεύτερη αίθουσα διδασκαλίας για τις μαμάδες που επιθυμούν να γυμναστούν την ίδια ώρα με τα παιδιά τους, από εξειδικευμένη καθηγήτρια.

Σας υπενθυμίζουμε ότι η σχολή μας βρίσκεται στη διάθεση σας, και σας ευχόμαστε καλό χειμώνα.

Με τιμή
Η διευθύντρια
Μαρί Γκίκα - Ξάνθη
διπλωμ. Επαγγελμ. σχολής «Ραλλούς Μάνου» και Ακαδημίας χορού Βάρνας

• Δεκτά παιδιά από 3,5 ετών.
•• Εγγραφές από 1/9 καθημερινά εκτός Σαββάτου και Κυριακής από 6.00 - 8.30
••• Εναρξη μαθημάτων 15/9

Τοπικές Ειδήσεις

ΕΚΔΙΚΑΖΕΤΑΙ Η ΥΠΟΘΕΣΗ ΚΑΛΟΓΗΡΑΤΟΥ

ΚΡΙΝΕΤΑΙ Η ΠΡΟΣΦΥΓΗ ΓΙΑ ΤΙΣ ΜΕΤΟΧΕΣ ΤΗΣ ΔΑΝΕ

ΠΟΙΕΣ ΑΝΤΙΡΡΗΣΕΙΣ ΕΧΕΙ ΠΡΟΒΑΛΕΙ ΤΟ ΧΡΗΜΑΤΙΣΤΗΡΙΟ

Την προσεχή Δευτέρα εκδικάζεται από το Μονομελές Πρωτοδικείο Ρόδου η προσφυγή του Γεράσιμου Καλογηράτου για την αποδέσμευση των μετοχών της ΔΑΝΕ τις οποίες κατέχει.

Οι μετοχές του κ. Καλογηράτου, τις οποίες κατέχει μέσω τριών εταιρειών και αντιστοιχούν στο 15.8% του μετοχικού κεφαλαίου της εταιρείας έχουν δεσμευτεί με το αιτιολογικό ότι είχαν αποκτηθεί από τον πρώην πρόεδρο της ΔΑΝΕ Επαμεινώνδα Σολούνια με υπεξαιρεθέντα χρήματα. Η ΔΑΝΕ, εξάλλου, ετοιμάζεται να προχωρήσει σε αύξηση μετοχικού κεφαλαίου κατά 4,6 δισ. δραχμών αφού πριν λίγες ημέρες εγκρίθηκε από τη διοίκηση του Χρηματιστηρίου Αθηνών το ενημερωτικό της δελτίο. Στόχος θα είναι η εξόφληση προνομιακών δαπανών για την επισκευή των πλοίων και η ανανέωση του στόλου.

Πρόκειται να εκδοθούν, με δικαίωμα προτίμησης, 9.299.150 νέες κοινές ονομαστικές μετοχές με τιμή διάθεσης 500 δραχμές ανά μετοχή και αναλογία μία νέα μετοχή ανά μία παλαιά. Η έγκριση της αύξησης κεφαλαίου συνοδεύεται από σειρά προϋποθέσεων τις οποίες καλείται να εκπληρώσει η διοίκηση της εταιρείας και αφορούν την οικονομική της κατάσταση και την προστασία των επενδυτών της. Σημειώνεται ότι ο κ. Καλογηράτος είναι ένας από τους μετόχους της εταιρείας οι οποίοι δεσμεύτηκαν να καλύψουν μέρος της αύξησης του κεφαλαίου.

Αντιρρήσεις ΧΑΑ

Το διοικητικό συμβούλιο του Χρηματιστηρίου επιβάλλει να αναγράφεται στα συνοπτικά στοιχεία έκδοσης ότι υφίστανται σοβαρά οικονομικά προβλήματα.

Ενδεικτικά, θα πρέπει να μνημονεύεται ότι:

• για τη χρήση 1997 η καθαρή θέση της εταιρείας ήταν αρνητική κατά 3,3 δισ. δραχμές με βάση ανέλεγκτα και αδημοσίευτα στοιχεία.

• βρίσκεται σε εκκρεμότητα θέμα ακρίβειας των βιβλίων της εταιρείας, όπως διαπιστώνεται σε έκθεση ελέγχου της ΔΟΥ Ρόδου.

• η εταιρεία δεν διαθέτει αξιόπιστο σύστημα εσωτερικού ελέγχου, από τον Αύγουστο έχουν γίνει όμως οι πρώτες προσπάθειες βελτίωσης.

• οι συμμετοχές της εταιρείας δεν μπορούν να εκτιμηθούν διότι δεν υπάρχουν οικονομικές κατασταστεις, ελεγμένες ή μη, των θυγατρικών εταιρειών και ως εκ τούτου δεν μπορεί να εκτιμηθεί τόσο η αξία των συμμετοχών όσο και οι δεσμεύσεις της ΔΑΝΕ από τις θυγατρικές της.

• οι τρέχουσες υποχρεώσεις της εταιρείας ανέρχονται στο ύψος των 8 δισ. δραχμές περίπου ενώ το σύνολο των υποχρεώσεων είναι 10 δισ. δραχμές.

• η ΔΑΝΕ με απόφαση του μονομελούς πρωτοδικείου Ρόδου, είναι μεσεγγυούχος των μετοχών των εταιρειών CATRIA INTERNATIONAL SA, BELMARITA HOLDINGS LTD και CHARLOTTE FINANCE Inc - μετοχικού ενδιαφέροντος του Γεράσιμου Καλογηράτου - που αντιστοιχούν στο 15,816% του μετοχικού κεφαλαίου της ΔΑΝΕ με το αιτιολογικό ότι αποκτήθηκαν με υπεξαιρεθέντα χρήματα από τον Ε. Σολούνια.

Η αίτηση ανάκλησης της απόφασης που υποβλήθηκε με την επίκληση νόμιμης απόκτησης εκδικάζεται την ερχόμενη Δευτέρα.

• να παρουσιαστεί η εξέλιξη του διοικητικού συμβουλίου της εταιρείας από τις 18 Ιανουαρίου 1998 και να εξηγηθούν οι όποιες αλλαγές των μελών του δ.σ.

• να προσκομισθούν οι έγγραφες δεσμεύσεις των φυσικών και νομικών προσώπων που αναφέρονται στην, από 25 Αυγούστου 1998, επιστολή του γενικού διευθυντή Λούη Σορωνιάτη ως προσφερόμενοι να καλύψουν μέρος της αύξησης του μετοχικού κεφαλαίου της.

• να δημοσιευτούν και να ενσωματωθούν στο Ενημερωτικό Δελτίο, πριν την αποκοπή του μερίσματος, η τρίμηνη συνοπτική και η ελεγμένη εξαμηνιαία λογιστική κατάσταση της εταιρείας.

• να γίνει αναλυτική παρουσίαση του λογαριασμού «Εκτακτα έσοδα/έξοδα» και του λογαριασμού «λοιπές χρεώσεις».

• να γραφεί η δικαστική διαμάχη με τις τρεις εταιρείες που προαναφέρθηκαν και να σχολιαστεί από την εταιρεία, αναφορικά με την άσκηση των δικαιωμάτων των παραπάνω μετόχων σε περίπτωση αναβολής της δίκης ή καθυστερημένης απόφασης κατά τη διάρκεια άσκησης των δικαιωμάτων ή μετά το πέρας αυτών.

• να γίνει αναπροσαρμογή και ενσωμάτωση στο Ενημερωτικό Δελτίο απο εξωτερικό ελεγκτή των συμπερασμάτων της μελέτης βιωσιμότητας που διενήργησε η Coopers & Lybrand.

ΣΥΓΧΑΡΗΤΗΡΙΟ

Ο Βουλευτής Δωδεκανήσου του ΠΑΣΟΚ κ. Βασίλης Παπανικόλας συγχαίρει θερμά όλα τα παιδιά του νομού μας που πέτυχαν στα ανώτατα και ανώτερα εκπαιδευτικά ιδρύματα και τους εύχεται καλή πρόοδο.

ΕΝΩ ΕΙΣΑΓΕΤΑΙ ΗΛΕΚΤΡΟΝΙΚΟ ΣΥΣΤΗΜΑ ΔΙΑΛΟΓΗΣ

ΤΕΘΗΚΑΝ ΣΕ ΙΣΧΥ ΤΑ ΝΕΑ ΑΥΞΗΜΕΝΑ ΤΑΧΥΔΡΟΜΙΚΑ ΤΕΛΗ

ΤΙ ΙΣΧΥΕΙ ΓΙΑ ΕΠΙΣΤΟΛΕΣ ΕΣΩΤΕΡΙΚΟΥ ΚΑΙ ΕΞΩΤΕΡΙΚΟΥ

Νέα τέλη ισχύουν από τις αρχές Σεπτεμβρίου για αντικείμενα Επιστολικού Ταχυδρομείου, Εσωτερικού και Εξωτερικού. Τα νέα αυξημένα τέλη επεβλήθησαν όπως δήλωσε ο αρμόδιος ιμπματάρχης κ. Κόνζος Σωτήρης για να καταστεί δυνατός ο περαπέρω εκσυγχρονισμός των υπηρεσιών του Ταχυδρομείου. Ο κ. Κόνζος δήλωσε εξάλλου ότι σύντομα θα γίνει εγκατάσταση ειδικών ηλεκτρονικών μηχανημάτων διαλογής των επιστολών το οποίο ήδη λειτουργεί σε άλλες χώρες.

Εκτός από την αύξηση των ταχυδρομικών τελών εισάγεται και ένα νέο σύστημα διαχωρισμού των επιστολών σε μικρά, μεγάλα και ογκώδη που δεν ίσχυε μέχρι σήμερα.

Μικρά: Είναι τα αντικείμενα των οποίων οι ελάχιστες διαστάσεις είναι 90Χ140 ΜΜ και οι μέγιστες 165Χ245 ΜΜ, έχουν πάχος μέχρι 5 ΜΜ και βάρος μέχρι 100 γραμμάρια.

Μεγάλα: Είναι τα αντικείμενα των οποίων οι ελάχιστες διαστάσεις είναι - μεγαλύτερες των 165 Χ245ΜΜ και μέχρι 305Χ381 ΜΜ, έχουν πάχος μέχρι 20ΜΜ και βάρος μέχρι 500 γραμμάρια.

Ογκώδη: ή ακανόνιστα: Είναι τα αντικείμενα των οποίων οι διαστάσεις και το πάχος διαφοροποιούνται (προς τα κάτω ή προς τα άνω) από τις διαστάσεις των προηγούμενων κατηγοριών.

Τα νέα ταχυδρομικά τέλη διαμορφώθηκαν, ως ακολούθως:

Ι. Τέλη Αντικειμένων Επιστολικού Ταχυδρομείου Εσωτερικού

ΠΙΝΑΚΑΣ ΤΕΛΩΝ

Κλιμάκια Βάρους	Επιστολές: Κανονικές Μικρά	Κανονικές Μεγάλα	Κανονικές Ογκώδη ή Ακανόνιστα	Οικονομικές Μικρά	Οικονομικές Μεγάλα	Οικονομικές Ογκώδη ή Ακανόνιστα
gr			Δρχ			
20	100	120	140	90	110	130
50	140	160	180	130	150	170
100	170	190	230	150	180	220
250		240	300		220	280
500		350	400		330	370
1000			550			500
2000			850			750
Ανά 1000			300			250

ΙΙ. Τέλη Αντικειμένων Επιστολικού Ταχυδρομείου Εξωτερικού (1)

1. Α' Προτεραιότητα

ΠΙΝΑΚΑΣ ΤΕΛΩΝ

Κλιμάκια Βάρους	Επιστολές: Ευρώπης (2) Μικρά	Ευρώπης (2) Μεγάλα	Ευρώπης (2) Ογκώδη ή Ακανόνιστα	Λοιπών χωρών Μικρά	Λοιπών χωρών Μεγάλα	Λοιπών χωρών Ογκώδη ή ακανόνιστα
gr			Δρχ			
20	170	220	250	200	250	300
50	270	300	340	300	350	400
100	360	380	420	430	480	550
250		500	600		700	750
500		760	900		900	1000
1000			1100			1500
2000			1800			2500
Ανά 1000 (3)			1200			2000

2. Β' Προτεραιότητα

ΠΙΝΑΚΑΣ ΤΕΛΩΝ

Κλιμάκια Βάρους	Επιστολές: Ευρώπης (2) Μικρά	Ευρώπης (2) Μεγάλα	Ευρώπης (2) Ογκώδη ή Ακανόνιστα	Λοιπών χωρών Μικρά	Λοιπών χωρών Μεγάλα	Λοιπών χωρών Ογκώδη ή ακανόνιστα
gr			Δρχ			
20	160	210	240	190	240	280
50	250	280	300	280	320	380
100	350	360	400	400	450	500
250		450	500		650	700
500		700	800		850	950
1000			900			1300
2000			1600			2300
Ανά 1000 (3)			1100			1600

ΛΟΓΩ ΤΩΝ ΣΥΧΝΩΝ ΑΤΥΧΗΜΑΤΩΝ

ΣΥΣΤΗΜΑΤΙΚΟΙ ΕΛΕΓΧΟΙ ΕΠΙΚΙΝΔΥΝΩΝ ΠΑΙΧΝΙΔΙΩΝ ΣΤΗΝ ΠΕΡΙΟΧΗ ΦΑΛΗΡΑΚΙΟΥ

ΜΕ ΑΠΟΦΑΣΗ ΤΗΣ ΕΠΙΤΡΟΠΗΣ ΘΕΑΜΑΤΩΝ

Την εντατικοποίηση των ελέγχων σε παιχνίδια που έχουν χαρακτηρισθεί επικίνδυνα για το κοινό, όπως είναι η σφενδόνα και οι νεροτσουλήθρες, ούτως ώστε να τηρούνται αυστηρά οι όροι ασφαλείας για την αποφυγή τυχόν ατυχημάτων αποφάσισε πρόσφατη συνεδρίαση της η Επιτροπή θεαμάτων και επικύρωσε το κοινοτικό συμβούλιο Καλυθιών στην περιοχή ευθύνης του οποίου λειτουργούν σχεδόν όλα τα «επικίνδυνα θεάματα». Το θέμα αυτό αν δηλαδή θα πρέπει ή όχι να συνεχίσουν να λειτουργούν παιχνίδια όπως η σφενδόνα απασχολεί εδώ και δύο χρόνια τόσο την περιοχή Φαληρακίου όσο και τις αρμόδιες αρχές ύστερα από το τραγικό συμβάν με το θάνατο ενός Αγγλου τουρίστα.

Η επιτροπή θεαμάτων που απαρτίζεται από υπηρεσιακούς παράγοντες της Δ/νσης Πολεοδομίας, της Ασυνομικής Δ/νσης Δωδ/σου και του τμήματος Υγιεινής σύρθηκε στην κυριολεξία στις 25 Αυγούστου σε συνεδρίαση μετά από συνεχείς καταγγελίες πολιτών οι οποίοι ανησυχούσαν για τα παιδιά τους και κάτω από την πίεση του κοινοτικού συμβουλίου Καλυθιών το οποίο ζητούσε μία επίσημη γνωμοδότηση γύρω από την λειτουργία των θεαμάτων αυτών.

Υστερα από αρκετή συζήτηση και προβληματισμό τα μέλη της Επιτροπής θεαμάτων αποφάσισαν μεν να προτείνουν την συνέχιση της λειτουργίας των συγκεκριμένων θεαμάτων υπό την προϋπόθεση όμως ότι θα τεθούν κάτω από συνεχή έλεγχο ούτως ώστε να τηρούνται επ'ακριβώς οι όροι ασφαλείας. Η γνωμοδότηση αυτή διαβιβάσθηκε στο κοινοτικό συμβούλιο Καλυθιών το οποίο στην τελευταία του συνεδρίαση του, την έκανε δεκτή και αποφάσισε ανά δεκαπενθήμερο να ελέγχονται οι συγκεκριμένες επιχειρήσεις από κλιμάκο αποτελούμενο από εκπροσώπους της κοινότητας και της Επιτροπής θεαμάτων.

Για την καλύτερη ενημέρωση των επιχειρηματιών, η κοινότητα Καλυθιών απέστειλε σε καθένα ξεχωριστά έγγραφο στο οποίο καταγράφονται αναλυτικά τα μέτρα που πρέπει να λαμβάνονται προκειμένου τα παιχνίδια αυτά να είναι ακίνδυνα για το κοινό. Σε περίπτωση που κατά την διάρκεια ελέγχου διαπιστωθεί ότι κάποια επιχείρηση δεν τηρεί τους όρους ασφαλείας τότε με απόφαση του κοινοτικού συμβουλίου θα αφαιρείται η άδεια λειτουργίας.

ΣΤΗΝ ΧΑΛΚΗ ΤΟ ΦΕΣΤΙΒΑΛ ΤΗΣ ΣΥΜΗΣ

Το Σάββατο 5 Σεπτεμβρίου, (σήμερα) στις 3 το μεσημέρι θα αναχωρήσει από τη Σύμη το Υδροπτέρυγο της ΑΝΕΣ «ΑΙΓΛΗ» (παλιά ονομασία της Σύμης) για τη Χάλκη,όπου και θα γίνει η εκδήλωση με τη Δήμητρα Παπαδοπούλου και τη Συμαϊκή Κομπανία.

Το πρόγραμμα της συναυλίας περιλαμβάνει ρεμπέτικα και λαϊκά τραγούδια των Τσιτσάνη, Παπαϊωάννου, Θεοδωράκη, Χατζιδάκι, Λοΐζου, Μικρούτσικου και άλλων Ελλήνων συνθετών.

ΣΥΜΑΪΚΗ ΚΟΜΠΑΝΙΑ
Λευτέρης Στεφάνου - Τζουράς Τραγούδι
Φιλήμονας Αναστασιάδης - Κιθάρα
Γιώργος Τσίκκης - Κρουστά
Θοδωρής Κοτονιός - Τουμπερλέκι - τραγούδι
Νικόλας Τσαπαλιός - Τραγούδι

Η εκδήλωση χωρίς εισπήριο διοργανώνεται από το Φεστιβάλ της Σύμης, τους Δήμους Σύμης και Χάλκης και στηρίζεται στην αφιλοκερδή συμμετοχή των καλλιτεχνών.

Πληροφ. στο τηλ. 0241 -72444.

ΜΟΝΙΜΟΠΟΙΟΥΝΤΑΙ 30.000 ΣΥΜΒΑΣΙΟΥΧΟΙ

Τη μονιμοποίηση εντός του φθινοπώρου 30.000 συμβασιούχων αορίστου χρόνου, που απασχολούνται στο στενό δημόσιο τομέα, δηλαδή την κεντρική διοίκηση και τα ΝΠΔΔ, προωθεί το υπουργείο Εσωτερικών Δημόσιας Διοίκησης και Αποκέντρωσης με νομοθετική ρύθμιση.

Οι μονιμοποιήσεις, θα αφορούν αποκλειστικά συμβασιούχους που υπηρετούν στη Δημόσια Διοίκηση και στα Νομικά Πρόσωπα Δημοσίου Δικαίου, ενώ θα μετατρέπονται και οι συμβάσεις των συμβασιούχων στους ΟΤΑ (δήμους και κοινότητες). Το σχέδιο νόμου προβλέπει επίσης τον διορισμό των 1.850 επιλαχόντων του γραπτού διαγωνισμού που είχε διεξαχθεί το 1995, σε κενές θέσεις βάσει πίνακα που είχε καταρτίσει το ΑΣΕΠ. Ακόμη, προβλέπεται η κατάργηση του προνομίου της κατά προτεραιότητας πρόσληψης συγγενικών προσώπων υπαλλήλων στον ευρύτερο δημόσιο τομέα. Μετά την ψήφιση του νομοσχεδίου, στόχος της ηγεσίας του υπουργείου είναι να επισπευθούν οι διαδικασίες για την αναμόρφωση του οργανωτικού σχήματος των υπουργείων και την κατάρτιση νέων Οργανισμών που θα ανταποκρίνονται στις σημερινές συνθήκες και ανάγκες της Δημόσιας Διοίκησης.

ΚΛΕΙΝΟΥΝ ΕΝΟΨΕΙ ΔΗΜΟΤΙΚΩΝ ΕΚΛΟΓΩΝ ΤΑ ΔΙΚΑΣΤΗΡΙΑ

Κλειστά για οκτώ εργάσιμες ημέρες, από τις 7 μέχρι και τις 16 Οκτωβρίου 1998, θα παραμείνουν τα δικαστήρια της χώρας, λόγω της διεξαγωγής των δημοτικών και νομαρχιακών εκλογών της 11ης Οκτωβρίου 1998. Σύμφωνα με σχετικό έγγραφο του υπουργείου Δικαιοσύνης προς τους προέδρους των ανωτάτων δικαστηρίων, τους προϊσταμένους των δικαστηρίων και των εισαγγελιών, τους δικηγορικούς και συμβολαιογραφικούς Συλλόγους και τους συλλόγους των δικαστικών επιμελητών, οι εργασίες των δικαστηρίων θα αναστα-λούν για τρεις εργάσιμες ημέρες πριν και πέντε εργάσιμες ημέρες μετά την διενέργεια των εκλογών, ενώ σε περίπτωση επανάληψης της ψηφοφορίας θα αναστα-λούν οι εργασίες των αντίστοιχων περιφερειών μέχρι και τις 22 Οκτωβρίου 1998.

Εξαίρεση αποτελούν οι ποινικές δίκες που θα αρχίσουν στο ακροατήριο πριν από την 7η Οκτωβρίου και δεν θα περατωθούν την ίδια ημέρα.

Κατά τα παραπάνω χρονικά διαστήματα αναστέλλεται επίσης η διενέργεια πλειστηριασμών.

ΣΥΓΧΑΡΗΤΗΡΙΟ

Στον αγαπητό μας φίλο Σαββιού Εμμανουήλ του Στέργου που πέτυχε στη φιλολογική σχολή Ρεθύμνου θερμά συγχαρητήρια και πάντα επιτυχίες.

Οικ. ΜΙΧΑΗΛ - ΠΑΡΑΣΚΕΥΗ ΛΕΒΕΝΤΗ

ΠΟΛΙΤΙΣΤΙΚΟΣ ΟΡΓΑΝΙΣΜΟΣ ΔΗΜΟΥ ΡΟΔΟΥ

Συναυλία με την
Φιλαρμονική Δήμου Ρόδου
Κυριακή 6 Σεπτεμβρίου '98, ώρα 8.00 μμ.
στον ΤΡΟΥΛΟ (απέναντι από το ΑΚΤΑΙΟΝ)

ΠΟΛΙΤΙΣΤΙΚΟΣ ΟΡΓΑΝΙΣΜΟΣ ΔΗΜΟΥ ΡΟΔΟΥ

Συναυλία Σαββίνας Γιαννάτου και το Συγκρότημα «PRIVERA EN SALONICO»
«Τα τραγούδια της Μεσογείου»
Δευτέρα 7 Σεπτεμβρίου '98 και ώρα 9.30 μ.μ.
ΠΑΛΑΤΙ ΜΕΓΑΛΟΥ ΜΑΓΙΣΤΡΟΥ - ΚΑΣΤΕΛΛΟ
Χορηγοί της εκδήλωσης: ΕΒΕΔ - Ροδιακή Ποτοποιϊα Α.Ε. RODOS PALACE - G.A. FERRIES - ΔΑΝΕ SEA LINE- PRO-TOUR



Γιατί προτιμώ το βιβλιοπωλείο;...

• Γιατί αγοράζω σωστά προϊόντα σε σωστές τιμές...
• Γιατί έχω άνεση και προσωπική εξυπηρέτηση...
• Γιατί διαθέτει έμπειρο και εξειδικευμένο προσωπικό έτοιμο να απαντήσει σε τυχόν απορίες μου
• Γιατί είναι δίπλα μου όλο το χρόνο για κάθε μικρή ή μεγάλη μου αγορά...
• Γιατί είναι... δικός μου χώρος

ΣΥΛΛΟΓΟΣ ΒΙΒΛΙΟΧΑΡΤΟΠΩΛΩΝ ΡΟΔΟΥ

ΠΡΟΣΚΛΗΣΗ

Το Διοικητικό Συμβούλιο του Αστικού Παραγωγικού Οικοδ. Συν/σμού Εμπόρων Επαγγελματιών Βιοτεχνών Δωδεκανήσου ΣΥΝ.Π.Ε., συγκαλεί Γενική Συνέλευση των μελών του την Παρασκευή 11-9-98 και ώρα 20:30 στον Δικηγορικό Σύλλογο Ρόδου, οδός 25ης Μαρτίου 9-11 και σε περίπτωση μη απαρτίας την Παρασκευή 18-9-1998 την ίδια ώρα και στον ίδιο τόπο, με τα εξής θέματα ημερήσιας διάταξης:

1. Ενημέρωση - έγκριση πεπραγμένων Διοικ. Συμβουλίου
2. Εγκριση έκθεσης Εποπτικού Συμβουλίου, ισολογισμού και λογαριασμού αποτελεσμάτων χρήσης. Απαλλαγή ευθύνης μελών Δ.Σ. και Ε.Σ.
3. Επανέγκριση διαγραφής μελών που αναφέρονται λόγω καθυστερήσεως καταβολής της έκτακτης εισφοράς.
4. Εγκριση συστάσεων πράξεων μερικώτερης οριζόντιας ιδιοκτησίας μετά κανονισμών.
5. Εγκριση και εξουσιοδότηση για τις διαδικασίες προς το Διοικ. Συμβούλιο, για την διανομή και μεταβίβαση των γραφείων προς τους συνεταίρους.
6. Εξουσιοδότηση προς το Διοικ. Συμβούλιο για την ανάθεση του έργου μετατροπής και προσθηκών στο ανατολικό συγκρότημα για τη δημιουργία 98 γραφείων.
7. Εξουσιοδότηση προς το Διοικ. Συμβούλιο για την πώληση ή μεταβίβαση με εργολαβική αντιπαροχή ιδιοκτησιών του Συνεταιρισμού.
8. Εκλογή Εφορευτικής Επιτροπής.
9. Εκλογή νέου Διοικητικού Συμβουλίου και Εποπτικού Συμβουλίου.

Ο Πρόεδρος
Θεόδωρος Παπαγεωργίου

Ο Γραμματέας
Παναγιώτης Σάββενας



3ο ΠΟΛΙΤΙΣΤΙΚΟ ΦΕΣΤΙΒΑΛ ΚΟΙΝΟΤΗΤΑΣ ΠΑΣΤΙΔΑΣ 3-13 ΣΕΠΤΕΜΒΡΗ

ΠΡΟΣΚΛΗΣΗ

Ο Πολιτιστικός Οργανισμός Κοινότητας Παστίδας σας προσκαλεί στο 3ο Πολιτιστικό Φεστιβάλ που θα γίνει από 3-13 Σεπτέμβρη στο Πνευματικό Κέντρο Παστίδας

ΤΟ ΠΡΟΓΡΑΜΜΑ ΕΚΔΗΛΩΣΕΩΝ

Πέμπτη 3 Σεπτεμβρίου: Θεατρική παράσταση από το θεατρικό τμήμα του Πολιτιστικού Οργανισμού Κοινότητας Παστίδας «Το κουτί της Πανδώρας».

Παρασκευή 4 Σεπτεμβρίου: Συνάντηση Χορωδιών
1) Μικτή χορωδία του πολιτιστικού Οργανισμού Κοινότητας Παστίδας
2) Χορωδία Δημοτικού Ωδείου Ματσίγκου Θεσσαλονίκης
3) Χορωδία Πολιτιστικού Οργανισμού Δήμου Ρόδου
4) Φωνητικό Σύνολο Αναπτυξιακού Συλλόγου Κρεμαστής η «Πρόοδος»
5) Παιδική Χορωδία Μαντολινάτα Μαρπσών ο «Κερωνιάτης»

Σάββατο 5 Σεπτεμβρίου
1) Παραδοσιακό Συγκρότημα «Απολλώνων»
2) Φιλαρμονική κοινότητας Καλυθιών

Κυριακή 6 Σεπτεμβρίου: 1) Χορευτικό συγκρότημα Πολιτιστικού Συλλόγου Δαματριάς ο «Πανορμίτ