η δημοκρατική της Ρόδου

στην υπηρεσία του δωδεκανησιακού λαού

Αρ. φύλλου 5129 - ΚΥΡΙΑΚΗ 8 ΙΟΥΛΙΟΥ 1999 - Τιμή 150 Δρχ - www.dimokratiki.gr



ΒΑΣ. ΠΑΠΑΝΙΚΟΛΑΣ: ΤΟ ΠΑ.ΣΟ.Κ. *χρειάζεται οργάνωση και συντονισμό*

Πρέπει να παύσει να εμφανίζει την εικόνα «άλλα παίζει η λύρα μας κι άλλα το βιολί μας»

ΣΕΛ. 6-7

ΣΕ «ΘΕΣΗ ΜΑΧΗΣ»

τα κόμματα στην Δωδ/νησο ενόψει του ενδεχόμενου πρόωρων εκλογών ΠΑΣΟΚ: Πρόβλημα με την οργανωτική αναδιάταξη Ν.Δ.: Αναζητεί ακόμα υποψήφιους βουλευτές



ΣΕΛ. 12

Η ΣΥΝΤΑΓΗ ΔΕΝ ΑΠΕΤΥΧΕ

λέει το υπουργείο Παιδείας Η μεταρρύθμιση από Σεπτέμβριο και στα Γυμνάσια



ΣΕΛ. 10

ΣΟΒΑΡΟ ΠΡΟΒΛΗΜΑ

προκάλεσε στην πόλη βλάβη στο δίκτυο της ΔΕΗ Χωρίς ρεύμα σπίτια και καταστήματα



ΣΕΛ. 3

ΣΕ «ΤΕΝΤΩΜΕΝΟ ΣΧΟΙΝΙ» ΟΙ ΣΧΕΣΕΙΣ ΔΑΝΕ - ΑΝΕΚ

«ΜΠΑΛΩΘΙΕΣ» ΑΠΟ ΤΗΝ ΚΡΗΤΗ: *ασκούνται έντονες πιέσεις για «άμεση εκδίκηση»!*



Ξέσπασε στην Μεγαλόνησο «εμφύλιος πόλεμος»

Μεταβαίνουν στην Κρήτη για να δώσουν εξηγήσεις Γερονικόλας - Σορωνιάτης • Στις τάξεις της ΑΝΕΚ όλοι σχεδόν πιστεύουν, ότι κάποιοι «αχυράνθρωποι» στην Ρόδο παίζουν το παιχνίδι του Καλογηράτου και του Αγούδημου • Πέτυχε προσπάθεια προσέγγισης;

ΣΕΛ. 7

ΒΑΣΙΚΑ ΕΡΓΑ

υποδομής αρχίζουν στο Δήμο Ιαλυσού Επιτέλους δημοπρατείται το αποχετευτικό



ΣΕΛ. 8

ΞΕΚΙΝΗΣΕ Η ΕΠΙΧΕΙΡΗΣΗ

ανέλκυσης του αεροπλάνου από ομάδα υποβρυχίων αποστολών



ΣΕΛ. 19

«ΒΟΥΚΙΝΟ» ΣΤΟ ΠΑΝΕΛΛΗΝΙΟ

η υπόθεση του Καζίνο Ρόδου Θα αιωρούνται μέχρι τον Σεπτέμβριο οι εντυπώσεις



ΣΕΛ. 11

ΝΑΥΤΙΚΟ ΠΡΑΚΤΟΡΕΙΟ
TSAGARIS

ΔΡΟΜΟΛΟΓΙΑ ΑΠΟ ΡΟΔΟ ΚΑΙ ΠΕΙΡΑΙΑ ΑΥΓΟΥΣΤΟΥ 1999

06/08/99 Παρασκευή από Ρόδο «Μαρίνα» 16.00:
Κω - Κάλυμνο - Λέρο - Πάτμο - Πειραιά
07/08/99 Σάββατο από Ρόδο «Δημητρούλα» 14.00:
Σαντορίνη - Νάξο - Πάρο - Πειραιά
Από Ρόδο «Ροδάνθη» 16.00:
Κω - Κάλυμνο - Λέρο - Πάτμο - Πειραιά
08/08/99 Κυριακή από Ρόδο «Ρομίλντα» 01.00:
Σύμη - Τήλο - Νίσυρο - Κω - Κάλυμνο - Λέρο - Λειψούς - Πάτμο - Μύκονο - Σύρο - Πειραιά
Από Ρόδο «Μαρίνα» 16.00:
Κω - Κάλυμνο - Λέρο - Πάτμο - Πειραιά

TSAGARIS TRAVEL
Καναδά 53, ΤΗΛ. 74833-74834
Σαχτούρη 5, Τηλ. 30406-36170-35066



ΤΟ «ΝΕΡΟ - ΝΕΡΑΚΙ»

λένε δύο μέρες στην Λίνδο «Κοράκιασαν» κάτοικοι και τουρίστες

ΣΕΛ. 4

INTERANGLIAN RHODES
FOUNDATION COURSE

Επίσημο Εξεταστικό Κέντρο Βρετανικού Δημοσίου

ΕΓΓΥΗΜΕΝΗ ΕΙΣΑΓΩΓΗ ΣΤΑ ΒΡΕΤΑΝΙΚΑ ΠΑΝΕΠΙΣΤΗΜΙΑ ΤΟ ΣΕΠΤΕΜΒΡΙΟ 1999

ΙΑΤΡΙΚΕΣ ΣΧΟΛΕΣ ΕΥΡΩΠΗΣ (ΑΓΓΛΙΑ ΜΕ G.S.E.)
1ο ΤΜΗΜΑ 2/8/99 -2ο ΤΜΗΜΑ 9/8/99

ΝΑΝΣΗ ΒΑΣΙΛΟΠΟΥΛΟΥ - ΣΤΕΦΟΥ
ΑΝΤ. ΔΑΜΑΣΚΗΝΟΥ 1, ΡΟΔΟΣ (ΠΛΗΣΙΟΝ ΜΗΤΡΟΠΟΛΕΩΣ)
ΤΗΛ. 24962 Email. Interanglian@rho.forthnet.gr



η άποψη της ημέρας

Σε καλό να μας βγεί αυτή η φρενίτιδα!...

Ποιός να το φανταζόταν μόλις λίγα χρόνια πρίν. Οι Νεοέλληνες, «εθισμένοι» στο χρηματιστηριακό πυρετό να μην μπορούν να κάνουν βήμα, χωρίς on line σύνδεση με τη Σοφοκλέους. Μήνας Αύγουστος, κατ' εξοχήν μήνας των διακοπών και της γενικότερης ραστώνης κι όμως η Σοφοκλέους στις πιένες της και με τζίρους που θα ζήλευαν κι οι πιό μεστοί μήνες.

Στις παραλίες που βρίσκονται οι περισσότεροι, οι εικόνες που βλέπει κάποιος αδαής, θυμίζουν σκηνές από κινηματογραφική ταινία. Οι λουόμενοι με ένα κινητό τηλέφωνο να δίνουν εντολές, να παίρνουν πληροφορίες και στη συνέχεια να τις αναμεταδίδουν στις διπλανές «ομπρέλες». Που με τη σειρά τους, κατόπιν σύντομης σύσκεψης να σηκώνουν το κινητό για να εντείλουν τις αποφάσεις.

Μάλιστα, δεν λείπουν και οι ραδιοτηλεοπτικές ενημερώσεις με τα δύο πόδια μέσα στη θάλασσα.

Τα βράδια στις ταβέρνες, στα μπάρ και στα διαλείμματα των σινεμά, δεν ακούει κανείς άλλο τίποτα από μετοχές,αποδόσεις, «καλές πληροφορίες» από ένα φίλο που είναι στα μέσα και στα έξω και πάει λέγοντας.

Οι δε ενασχολούμενοι με το σπόρ βρίσκονται πλέον, στα πιό απίθανα επαγγέλματα και αγκαλιάζουν, σχεδόν, όλες τις εισοδηματικές τάξεις.

Σε καλό να μας βγεί αυτή η φρενίτιδα, αλλά ουαί κι αλίμονο αν γίνει κάτι ανάποδο. Η κρίση θα είναι τέτοια, που πολλά βαλάντια θα κάνουν χρόνια να συνέλθουν.

Με τη σχεδιαζόμενη δε εισαγωγή για διαπραγμάτευση και των παράγωγων προϊόντων από το φθινόπωρο, όπου ως γνωστόν οι αποδόσεις θα είναι πολλαπλάσιες όπως φυσικά και ο ζημιές, ανοιγονται «νέοι δρόμοι» για τους «επενδυτές», που βέβαια κανείς δεν ξέρει που βγάζουν.

Ο χρηματιστηριακός θεσμός, όταν λειτουργεί υγιώς και χωρίς στρεβλώσεις βοηθάει στην ανάπτυξη και μπορεί να δίνει αποδόσεις καλύτερες απο τις κλασικές, της αποταμίευσης. Ποιός μπορεί, όμως να εγγυηθεί ότι στην ελληνική αγορά δεν υπάρχουν στρεβλώσεις;

ο καιρός

Γενική πρόγνωση καιρού για σήμερα Κυριακή 8/8/99. Σε ολη τη χώρα προβλέπεται σχεδόν αίθριος καιρός.Στη δυτική Ελλάδα η ορατότητα θα είναι τοπικά περιορισμένη τις πρωϊνές ώρες. Οι ανεμοι θα πνέουν ασθενείς και στο νότιο Αιγαίο βόρειοι. Η θερμοκρασία θα κυμανθεί στα βόρεια ηπειρωτικά από 20 έως 36 βαθμούς,στο Ιόνιο και τα υπόλοιπα ηπειρωτικά από 22 έως 39 και στα νησιά του Αιγαίου από 25 έως 33 βαθμούς κελσίου.

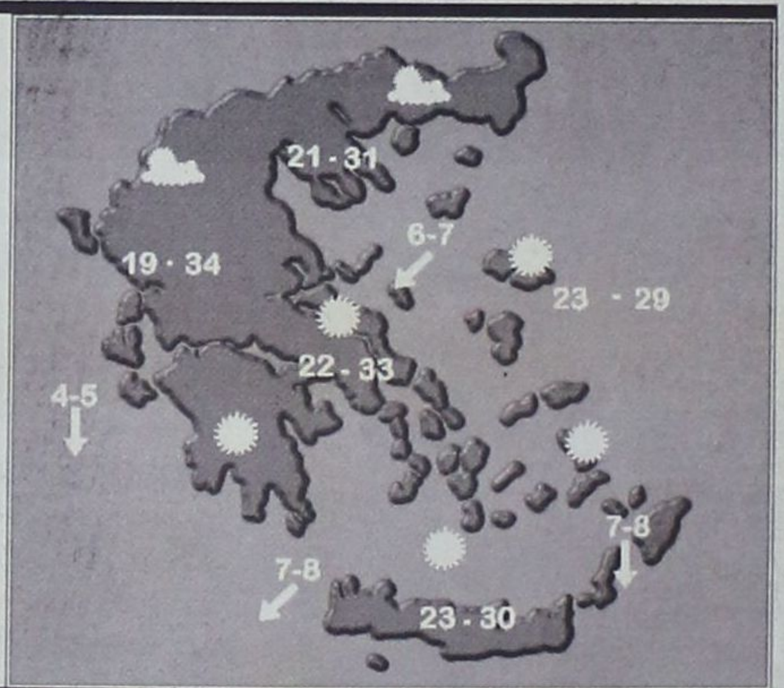

ΗΜΕΡΗΣΙΑ ΕΦΗΜΕΡΙΔΑ
η δημοκρατική της Ρόδου
Ετος ιδρύσεως 1982
Θεμ. Σοφούλη 77
Ταχ. Θυρίδα 339
85100 Ρόδος
Εκδότης - ιδιοκτήτης - διευθυντής:
ΒΑΣΙΛΗΣ Δ. ΑΘΑΝΑΣΙΟΥ
Τηλέφωνα:
28728, 34722, 76655,
37500, 26728, 27919
Telefax:37333
www.dimokratiki.gr
e-mail:contact@dimokratiki.gr



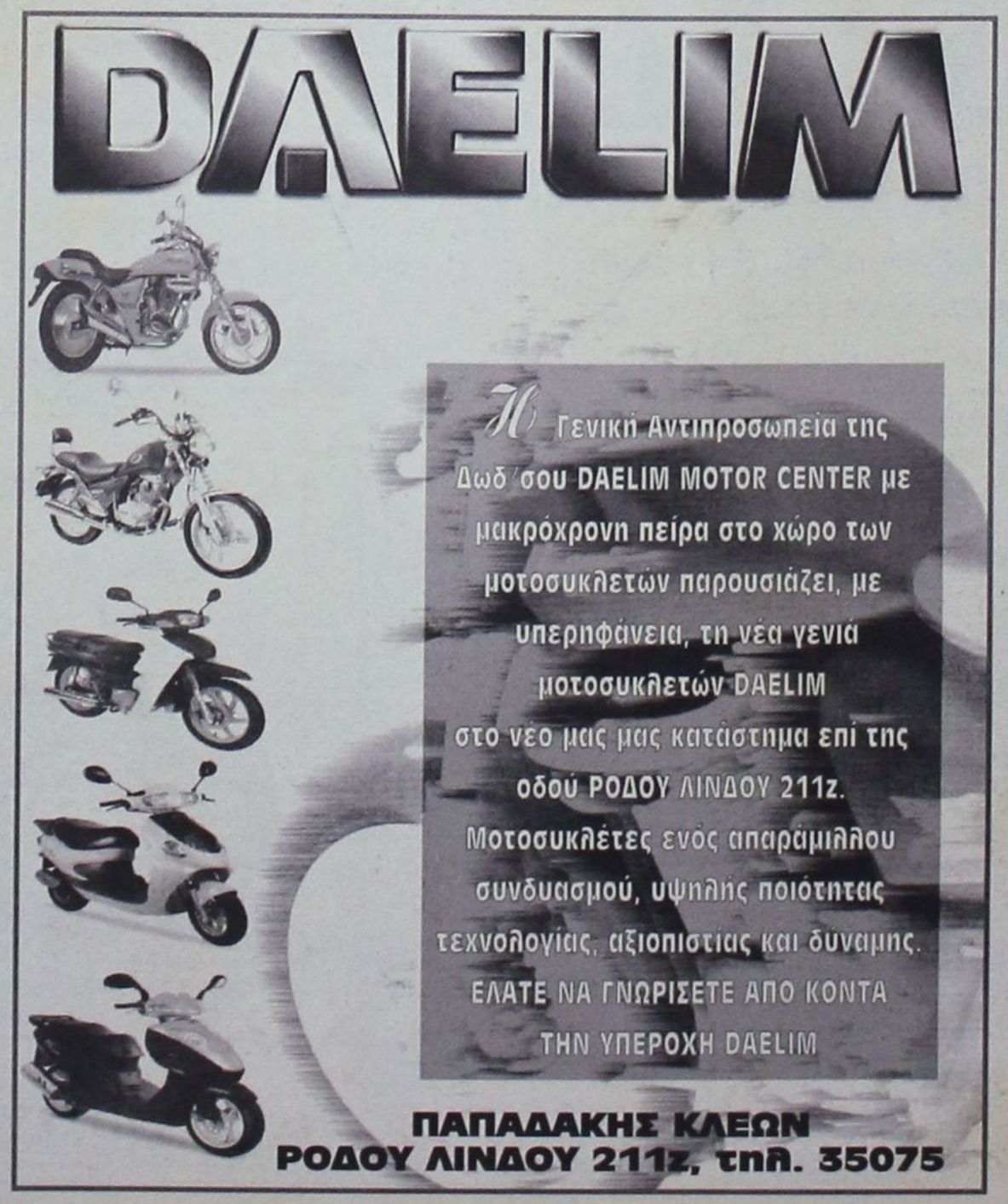

πληροφορίες

Η ΤΑΥΤΟΤΗΤΑ ΤΗΣ ΗΜΕΡΑΣ

ΚΥΡΙΑΚΗ 8 ΑΥΓΟΥΣΤΟΥ
ΑΙΜΙΛΙΑΝΟΥ ΕΠΙΣΚ. ΚΥΖΙΚΟΥ, ΤΡΙΑΝΤΑΦΥΛΛΟΥ
Ανατολή ηλίου 5.34 Δύση ηλίου 19.27 ΣΕΛΗΝΗ 27 ΗΜΕΡ.

ΦΑΡΜΑΚΕΙΑ

ΣΗΜΕΡΑ: διημερεύει το φαρμακείο ΠΑΠΠΟΥ Ε.- ΣΤΑΥΡΟΠΟΥΛΟΣ Χ., πλατεία Ακαδημίας (δίπλα από την Τράπεζα Δωδ/σου) τηλ. 75747
ΣΗΜΕΡΑ: διανυκτερεύει το φαρμακείο ΑΛΑΒΕΡΑ ΕΙΡΗΝΗ, Καναδά 107, τηλ. 39111

ΚΑΥΣΙΜΑ

ΣΗΜΕΡΑ: Διανυκτερεύον πρατήριο καυσίμων ΤΕΧΑΚΟ Αλ. Γκινάκης Αυστραλίας 58 Περιοχή Κόβα

ΧΡΗΣΙΜΑ ΤΗΛΕΦΩΝΑ

Άμεση δράση	100	Ώρα	141
Πυροσβεστική	23333	Φαρμακεία (Διημ.-Διαν.)	107
Νοσοκομείο	22222	ΠΡΟ-ΠΟ • ΛΟΤΤΟ	111
Οδική Ασφάλεια:		ΡΟΔΑ	26300
EXRESS SERVICE	154	ΚΤΕΥΛ	27706
HELLAS SERVICE	157	ΕΒΕΔ	22281
Ράδιο Ταξί	64712	Δικηγορικός Σύλλογος	27469
Αστυν. Διεύθυνση	27653	Εμπορικός Σύλλογος	35255
Ασφάλεια	23294	Ολυμπιακή - Κρατήσεις	24555
Τμήμα Τάξης	23849	ΔΑΝΕ	77070
Τροχαία	26480	ΙΚΑ	64912
Λιμεναρχείο	28888	ΤΑΞΥ	68701-3
Δασαρχείο	191	ΟΑΕΔ	23265
Τελωνείο	27703	Εργατικό Κέντρο	24730
Υγειονομείο	26666	Αρχαιολογία	34719
Μητρόπολη	23274	Περιφ. Δ/ντής	38174 - 38175
Νομαρχία	74000	AIRGREECE	36095
Δήμος Ρόδου	30113	Aegean Airlins	98345
Βλάβες ΟΤΕ	121	ΔΗΜ. ΕΠΙΧ. ΚΑΘ. ΡΟΔΟΥ	77600
Βλάβες ΔΕΗ	125	ΥΠΗΡ. ΑΠΟΚΟΜΙΔΗΣ	61057
Πληρ. ΟΤΕ	131		

ΔΕΧΟΝΤΑΙ ΤΟ ΚΟΙΝΟ

- **Περ/κός Δ/ντής Δωδ/σου** δέχεται Τρίτη & Πέμπτη 11:00 - 13:00.
- **Νομάρχης** δέχεται κάθε Τρίτη & Πέμπτη από 11.00 - 13.00
- **Δήμαρχος** Ρόδου κ. Γ. Γιαννόπουλος δέχεται ύστερα από συνεννόηση
- **Αντιδήμαρχος** κ. Αντ. Αλαβέρας δέχεται καθημερινά
- **Αντιδήμαρχο** κ. Μαν. Σαββής δέχεται κάθε Τρίτη και Πέμπτη 13.00-14.00
- **Αντιδήμαρχο** Ρόδου Γρ. Μοράρης δέχεται κάθε Τετάρτη από 12.00 - 14.00
- **Δήμαρχος** Πεταλούδων Μιχ. Κορδίνας δέχεται το κοινό: Δευτέρα 17.30 - 19.30, Τρίτη 11.00-13.00, Πέμπτη 11.00-13.00

ΑΚΤΟΠΛΟΙΚΑ ΔΡΟΜΟΛΟΓΙΑ

ΡΟΜΙΛΝΤΑ: Απόπλους 01:00 για Σύμη, Τήλο, Νίσυρο, Κω, Κάλυμνο, Λέρο, Λειψούς, Πάτμος, Μύκονο, Σύρο, Πειραιά
ΚΑΝΤΙΑ: Απόπλους 14:00 για Κω, Κάλυμνο, Λέρο, Πάτμο, Πειραιά
ΜΑΡΙΝΑ Απόπλους 16:00 για Κω, Κάλυμνο, Λέρο, Πάτμο, Πειραιά
ΡΟΔΟΣ: Απόπλους 17:00 Κω, Κάλυμνο, Πειραιά

ΑΕΡΟΠΟΡΙΚΑ ΔΡΟΜΟΛΟΓΙΑ

ΠΤΗΣΕΙΣ ΟΛΥΜΠΙΑΚΗΣ
ΡΟΔΟΣ - ΑΘΗΝΑ: Καθημερινά 00.30, 07.10, 10.50, 13.55, 21.00 Κάθε Τετάρτη και Παρασκευή, 01.00
ΡΟΔΟΣ - ΚΑΡΠΑΘΟΣ: (Τρίτη, Πέμπτη, Σάββατο) 09.45, 14.15, (Δευτέρα, Τετάρτη, Παρασκευή, Κυριακή) 10.30, Τετάρτη μέσω Κάσου 12.40
ΡΟΔΟΣ - ΚΑΣΟΣ: (Δευτέρα, Τετάρτη, Παρασκευή, Κυριακή) 12.40
ΡΟΔΟΣ - ΚΑΣΤΕΛΛΟΡΙΖΟ: (Δευτέρα, Τετάρτη, Παρασκευή, Κυριακή) 08.10, (Τρίτη, Πέμπτη, Σάββατο) 11.55
ΡΟΔΟΣ - ΗΡΑΚΛΕΙΟ: (Δευτέρα, Τετάρτη, Παρασκευή, Κυριακή) 22.15
ΡΟΔΟΣ - ΘΕΣΣΑΛΟΝΙΚΗ: (Τρίτη, Πέμπτη) 20.50
ΡΟΔΟΣ - ΜΥΚΟΝΟΣ: (Παρασκευή, Κυριακή) 21.35
ΡΟΔΟΣ - ΣΑΝΤΟΡΙΝΗ: (Δευτέρα, Τρίτη, Τετάρτη, Πέμπτη, Σάββατο) 21.35
ΠΤΗΣΕΙΣ AIR GREECE
ΡΟΔΟΣ ΑΘΗΝΑ: Καθημερινά 07.45 - 19.30
ΡΟΔΟΣ - ΘΕΣΣΑΛΟΝΙΚΗ: καθημερινά 14.30
ΡΟΔΟΣ - ΗΡΑΚΛΕΙΟ: (Τρίτη, Παρασκευή και Κυριακή) 19.30
ΠΤΗΣΕΙΣ AEGEAN AIRLINES
ΡΟΔΟΣ ΑΘΗΝΑ: Καθημερινά 11.00 - 22.45
ΠΤΗΣΕΙΣ CRONUS AIRLINES
ΡΟΔΟΣ ΑΘΗΝΑ: Καθημερινά 12.15 - 22.45

ΣΥΝΑΛΛΑΓΜΑ

	ΑΓΟΡΑ	ΠΩΛΗΣΗ
ΔΟΛΛΑΡΙΟ Η.Π.Α	301.5280	308.5190
ΜΑΡΚΟ ΓΕΡΜΑΝΙΑΣ	165.4550	169.2910
ΦΡΑΓΚΟ ΓΑΛΛΙΑΣ	049.3320	050.4760
ΛΙΡΑ ΑΓΓΛΙΑΣ	486.8140	498.1010
ΛΙΡΑ ΔΗΜ.ΙΡΛΑΝΔΙΑΣ	410.8870	420.4140
ΦΡΑΓΚΟ ΒΕΛΓΙΟΥ	008.0220	008.2080
ΦΙΟΡΙΝΙ ΟΛΛΑΝΔΙΑΣ	146.8440	150.2480
ΛΙΡΕΤΑ ΙΤΑΛΙΑΣ	016.7120	017.1000
ΣΕΛΛΙΝΙ ΑΥΣΤΡΙΑΣ	023.5170	024.0630
ΚΟΡΩΝΑ ΔΑΝΙΑΣ	043.4730	044.4810
ΚΟΡΩΝΑ ΣΟΥΗΔΙΑΣ	036.8290	037.6830
ΜΑΡΚΟ ΦΙΝΛΑΝΔΙΑΣ	054.4260	055.6880
ΠΕΣΕΤΑ ΙΣΠΑΝΙΑΣ	001.9450	001.9900
ΓΙΕΝ ΙΑΠΩΝΙΑΣ	263.0490	269.1480
ΦΡΑΓΚΟ ΕΛΒΕΤΙΑΣ	201.9860	206.6690
ΚΟΡΩΝΑ ΝΟΡΒΗΓΙΑΣ	039.0010	039.9060
ΛΙΡΑ ΚΥΠΡΟΥ	559.4880	572.4600
ΔΟΛΛΑΡΙΟ ΚΑΝΑΔΑ	201.1380	205.8010
ΔΟΛΛΑΡΙΟ ΑΥΣΤΡΑΛΙΑ	197.0610	201.6300

ΧΩΡΙΣ ΡΕΥΜΑ ΕΠΙΧΕΙΡΗΣΕΙΣ ΚΑΙ ΝΟΙΚΟΚΥΡΙΑ

Σοβαρό πρόβλημα προκάλεσε βλάβη σε δίκτυο της ΔΕΗ!

Η οδός Αμερικής «σκάφτηκε» σε 4 σημεία μέχρι να εντοπισθεί η βλάβη



Τεράστια προβλήματα στην λειτουργία δεκάδων επιχειρήσεων στην πόλη της Ρόδου, προκάλεσε βλάβη σε υπόγειο καλώδιο της ΔΕΗ, ενώ ταυτόχρονα απορρύθμισε και πολλά νοικοκυριά.

Η βλάβη παρουσιάστηκε το πρωί της Πέμπτης στην οδό Αμερικής (στο τμήμα από την διασταύρωση με την 25ης Μαρτίου, μέχρι την διασταύρωση με την Γρηγορίου Λαμπράκη), και είχε σαν αποτέλεσμα κάποιες επιχειρήσεις να μείνουν χωρίς ρεύμα και άλλες (οι περισσότερες) να ηλεκτροδοτούνται τμηματικά (λειτουργούσαν δηλαδή τα μισά φώτα, ενώ τέθηκαν εκτός λειτουργίας κλιματιστικά μηχανήματα, ταμειακές μηχανές κ.λπ.).

Οπως υποστηρίζουν οι καταστηματάρχες της περιοχής, τα συνεργεία της ΔΕΗ έσπευσαν να αποκαταστήσουν την βλάβη, την οποία όμως δεν μπορούσαν να εντοπίσουν επί δύο ημέρες! Η οδός Αμερικής, που έχει διαμορφωθεί από τον Δήμο Ροδίων με κυβόλιθους και κάποιες πάροδοι σκάφτηκαν μάλιστα σε 4 σημεία στην προσπάθεια των συνεργείων να εντοπίσουν το χαλασμένο καλώδιο. (και βέβαια διεκόπη η κυκλοφορία των οχημάτων).

ΜΕ ΟΜΟΦΩΝΗ ΑΠΟΦΑΣΗ ΤΟΥ ΔΗΜΟΤΙΚΟΥ ΣΥΜΒΟΥΛΙΟΥ

«Λουκέτο» σε καφετέρια λόγω εμπλοκής σε ναρκωτικά!

Υστερα από σχετική εισήγηση του τμήματος Δίωξης Ναρκωτικών και της Δημοτικής Αστυνομίας

Εκτός ημερησίας διατάξεως και με την διαδικασία του επείγοντος εγκρίθηκε ομοφώνως στην τελευταία συνεδρίαση του δημοτικού συμβουλίου Ρόδου η οριστική αφαίρεση της άδειας λειτουργίας καταστήματος (καφετέρια) ιδιοκτησίας «ΚΑΦΕ ΡΟΔΟΣ ΕΠΕ» με νόμιμο εκπρόσωπο του τον Τσαμπίκο Μιχαήλ, επί της οδού Εθν. Μακαρίου, λόγω εμπλοκής του σε υπόθεση ναρκωτικών (αυτό, τουλάχιστον, δηλώθηκε αρμοδίως).

Η απόφαση, του δημοτικού συμβουλίου ελήφθη μετά απο σχετική αναφορά του Τμήματος Δίωξης Ναρκωτικών Ρόδου, και της Δημοτικής Αστυνομίας Ρόδου.

Οπως έγινε γνωστό, πιο συγκεκριμένα το Τμήμα Δίωξης Ναρκωτικών Ρόδου με έγγραφο του ζήτησε απο τις υπηρεσίες του Δήμου Ρόδου να προβούν σε προσωρινή αφαίρεση της άδειας λειτουργίας της καφετέριας που προαναφέρθηκε. Οπως αναφερόταν, μετά από προανάκριση του τμήματος προέκυψε ότι ο υπεύθυνος του καταστήματος προμηθεύθηκε έξι φορές κάνναβη συνολικού βάρους 280 - 300 γραμμαρίων ενώ και σερβιτόρος του καταστήματος το τελευταίο 10ήμερο του Ιουνίου είχε αγοράσει ποσότητα 25 γραμμαρίων κάνναβης.

Ως ποινή για το παραπάνω αδίκημα σύμφωνα με τις διατάξεις του νόμου προβλέπεται, συν τοις άλλοις και υποχρεωτική προσωρινή αφαίρεση της άδειας λειτουργίας του καταστήματος (διοικητικό μέτρο που δεν έχει σχέση με το ποινικό).

Η δημοτική αστυνομία Ρόδου ωστόσο εισηγήθηκε στο δημοτικό συμβούλιο, όχι την προσωρινή, αλλά την οριστική αφαίρεση της άδειας ιδρύσεως και λειτουργίας του καταστήματος, πρόταση που απεδέχθη το δημοτικό συμβούλιο Ρόδου και μάλιστα ομοφώνως.

ΒΑΘΙΑ «ΑΝΑΣΑ» ΑΠΟ ΤΗΝ ΑΣΦΥΞΙΑ ΠΟΥ ΤΟΥΣ ΠΝΙΓΕΙ

«Ζεστό» χρήμα μπαίνει στα ταμεία των δήμων μας!

✓ «Σωσίβιο» από τον ΔΗ.ΦΟ.ΔΩ. που μοιράζει το δεύτερο τρίμηνο 780 εκατομμύρια ✓ Αυξημένες κατά 7,7% εν σχέσει με πέρσι οι εισπράξεις

ΜΙΑ ΒΑΘΙΑ «ανάσα» από τα ανυπέρβλητα οικονομικά προβλήματα που αντιμετωπίζουν, ορισμένοι μάλιστα εξ' αυτών σε βαθμό.... ασφυξίας, θα πάρουν μέσα στις αμέσως προσεχείς μέρες οι δήμοι του νησιού μας. Καθ'ότι στα ταμεία τους θα μπεί «ζεστό» χρήμα, σε αρκετά ικανοποιητικά μάλιστα ποσά, που θα τους επιτρέψει να αντιμετωπίσουν τις άμεσες τουλάχιστον υποχρεώσεις τους, που κατά τη θερινή περίοδο προβάλλουν πάντα αυξημένες.

Το «σωσίβιο» έρχεται για τους δήμους μας απο τον ΔΗΦΟΔΩ, που αποτελεί και το κύριο έσοδο στο οποίο, «ποντάρουν», για να.... ξελασπώσουν από τα «φέσια» με τα οποία τους φόρτωσε ο «Καποδίστριας» κατά τους πρώτους μήνες της εφαρμογής του, αφήνοντας τους ακόμα έως σήμερα να τρώνε τις... υποσχέσεις!

ΤΟ ΒΡΑΔΥ της περασμένης Δευτέρας συγκεκριμένα έληξε το περιθώριο του ενός μηνός που είχαν οι επιτηδευματίες του νησιού μας για να εκπληρώσουν την υποχρέωση τους του δευτέρου τριμήνου (Απρίλιο έως Ιούνιο) και σύντομα θα ακολουθήσει η διαδικασία της κατανομής των μεριδίων στους 10 δικαιούχους δήμους. Σύμφωνα μάλιστα με τις εκτιμήσεις, τα ποσά που θα αποδοθούν στον καθένα θα είναι σημαντικά μεγαλύτερα απ' αυτά που και οι ίδιοι προσδοκούσαν! Οπως έγινε συγκεκριμένα γνωστό, υπολογίζεται ότι το συνολικό ποσόν του δημοτικού φόρου θα «αγγίσει» αυτό το τρίμηνο τα 780 εκατομμύρια δραχμές και ίσως μάλιστα να το υπερβεί! Κάτι που θα γίνει επακριβώς γνωστό μόλις ολοκληρωθεί η διαδικασία της επίσημης εκκαθάρισης, που βρίσκεται ακόμα σε εξέλιξη.

ΘΑ ΠΡΕΠΕΙ να σημειωθεί ότι σύμφωνα με τα στοιχεία των θικονομικών Υπηρεσιών του Διαχειριστή Δήμου Ροδίων, το αντίστοιχο δεύτερο τρίμηνο του 1998 οι καθαρές εισπράξεις ήταν της τάξης των 720 εκατομμυρίων δραχμών. Πράγμα που σημαίνει ότι (λόγω και της ολοένα περιοριζόμενης φοροδιαφυγής) προκύπτει φέτος μία ποσοστιαία αύξηση της τάξης του 7,7% περίπου! Αυτό που προκύπτει όμως ως κεντρικό συμπέρασμα είναι ότι ο ΔΗΦΟΔΩ αποτελεί ένα πάγιο έσοδο με σημαντική «δυναμική» για τους Οργανισμούς Πρωτοβάθμιας Αυτοδιοίκησης του νομού μας, χωρίς το οποίο πιθανόν να... φυτοζωούσαν! Οι προβλέψεις μάλιστα φέρουν το επόμενο τρίτο τρίμηνο του έτους, που αφορά τους μήνες της κυρίως τουριστικής αιχμής (Ιούλιο έως Σεπτέμβριο), να σπάζει όλα τα έως τώρα, ρεκόρ κατ' αναλογία με την θετική εικόνα που παρουσιάζει ο τουρισμός μας. Να υπερβούν δηλαδή οι εισπράξεις και μάλιστα κατά πολύ (λόγω και της λειτουργίας του Καζίνο) το 1 δισεκατομμύριο δραχμές!

ΣΗΜΕΙΩΝΕΤΑΙ ότι ο προϋπολογισμός προβλέπει για φέτος συνολικό ετήσιο έσοδο της τάξης των 2,4 δισεκατομμυρίων.

ΑΡΧΩΝ ΣΑΜΑΡΤΖΗΣ
(20 ΧΡΟΝΙΑ) ΜΟΝΩΣΕΙΣ



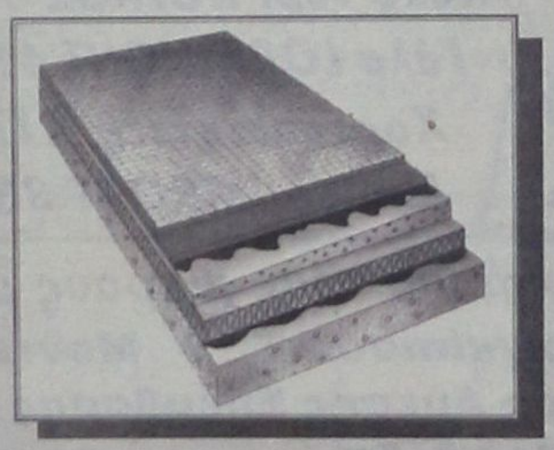

ΣΤΕΓΑΝΩΣΗ ΜΗ ΒΑΤΗΣ ΟΡΟΦΗΣ ΜΕ ΤΕΛΙΚΗ ΕΠΙΚΑΛΥΨΗ ΦΥΛΛΟ ΑΛΟΥΜΙΝΙΟΥ



STRUCTURITE: ΕΝΑ ΤΑΧΥΠΗΚΤΟ ΠΟΛΥΜΕΡΙΣΜΕΝΟ ΕΠΙΣΚΕΥΑΣΤΙΚΟ ΚΟΝΙΑΜΑ ΜΕ ΒΑΣΗ ΤΟ ΤΣΙΜΕΝΤΟ



THOROSEAL: ΣΤΕΓΑΝΟΠΟΙΗΤΙΚΟ ΕΠΙΧΡΙΣΜΑ ΜΕ ΒΑΣΗ ΤΟ ΤΣΙΜΕΝΤΟ ΓΙΑ ΕΞΩΤΕΡΙΚΕΣ ΕΠΙΦΑΝΕΙΕΣ ΑΠΟ ΜΠΕΤΟΝ

ΑΡΧΩΝ ΣΑΜΑΡΤΖΗΣ
ΕΡ. ΣΤΑΥΡΟΥ 21 ΤΗΛ. 23030 - 32054
ΜΙΧ. ΠΕΤΡΙΔΗ 69 ΤΗΛ. 67790 - 094502033

Η Καλοκαιρινή Γαστρονομική Πρόταση του Chef Κωνσταντίνου



Menu Γευσιγνωσίας

Καλοκαιρινή Σαλάτα με καρδιές Μαρουλιού, Λαχανικά με Γαλοτύρι και ψιλοκομμένο Σολομό σε σάλτσα Αντσούγιας

Μπουκέτο Γαρίδας με φρέσκα Σπαράγγια, σε σάλτσα Βασιλικού και λιαστής Ντομάτας

Βεντάλια Πάπιας με σάλτσα Cabernet Sauvignon και φρέσκα Μανιτάρια

Γουλίπα καραμέλας με παγωτό και φρούτα "Eugene"

Τιμή κατ' άτομο 7.900 δρχ

Σε κάθε κράτηση τεσσάρων ατόμων προσφέρεται ένα μπουκάλι κρασί Moulin CAIR

LA ROTISSERIE
gourmet
restaurant

Πιάνο: Γιάννης Βασιλαράκης

*****
RODOS PALACE
Καθημερινά: 20.00-24.30, Λειωρ. Ιαλυσού, Ιξιά, Κρατήσεις: τηλ. 25222

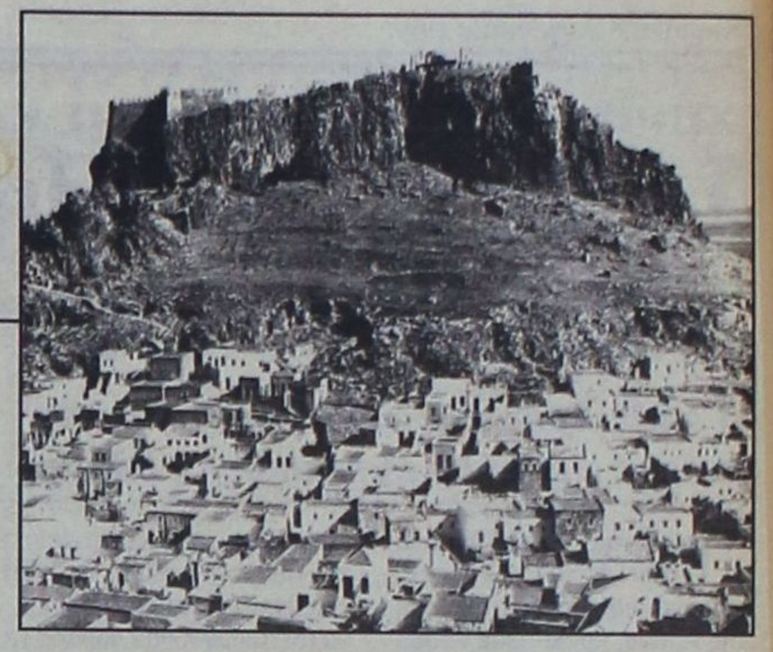

«ΚΟΡΑΚΙΑΖΟΥΝ» ΚΑΤΟΙΚΟΙ ΚΑΙ ΤΟΥΡΙΣΤΕΣ

Λένε το «νερό - νεράκι» από προχθές στην Λίνδο!!

✓ Εσπασαν οι σωλήνες με αποτέλεσμα να αδειάσουν οι δεξαμενές ✓ Οργή και αγανάκτηση κατά του Δήμου

Το «νερό - νεράκι» λένε απο προχθές το μεσημέρι οι κάτοικοι της Λίνδου, αλλά και οι χιλιάδες των επισκεπτών της, με αποτέλεσμα να έχουν σημειωθεί σοβαρές αντιδράσεις και να επικρατεί οργή και αγανάκτηση.

Στην κυριολεξία έχει παραλύσει η κοινωνική και οικονομική ζωή, όλοι έχουν «κορακιάσει» (λόγω και των υψηλών θερμοκρασιών), ενώ ατελείωτες ουρές σχηματίζονται μπροστά στην βρύση της κεντρικής πλατείας (που δεν έχει σχέση με το κεντρικό δίκτυο ύδρευσης), σαν «τις παλιές καλές ημέρες», με πλαστικά δοχεία, στάμνες, παγούρια κλπ. Από την πλευρά της η δημοτική αρχή τονίζει, ωστόσο, ότι «όλα αυτά είναι υπερβολές» και ότι το πρόβλημα που παρουσιάζεται ελέγχεται».

Ας πάρουμε όμως από την άρχή τα πράγματα, αφού σημειώσουμε, ότι από προχθές το βράδυ έχουν «σπάσει» στην κυριολεξία τα τηλέφωνα της «δ», από διαμαρτυρόμενους κατοίκους και τουρίστες:

Στις 12 περίπου το μεσημέρι της Παρασκευής σημειώθηκε διαρροή νερού στο Κεντρικό δίκτυο ύδρευσης, στα «Βληχά» (στο ύψωμα προς Λίνδο), με αποτέλεσμα να σπεύσει εκεί συνεργείο για την επισκευή του. Φαίνεται, όμως ότι έδωσαν μετά «μεγάλη πίεση», με αποτέλεσμα να σπάσουν διαδοχικά σε τρία σημεία οι σωλήνες και να διακοπεί τελείως η τροφοδοσία της Λίνδου με νερο! Ως ήταν φυσικό, λόγω και του αφόρητου καύσωνα, δημιουργήθηκε τεράστιο πρόβλημα, το οποίο συνεχίσθηκε καθ' όλη την νύκτα αλλά και καθ'όλη την χθεσινή ημέρα (στις 3 το απόγευμα, πάντως, το πρόβλημα συνεχιζόταν). Στο σημείο αυτό, όμως, οι πληροφορίες «αλληλοσυγκρούονται».

Κάτοικοι της Λίνδου επέμεναν ως αργά το απόγευμα ότι «δεν υπήρχε σταγόνα νερού», με αποτέλεσμα να «κορακιάσουν» όλοι, να βρωμάνε οι τουαλέτες και να εγκαταλείπει το χωριό ο κόσμος (καθώς εξαντλήθηκαν και όλα τα αποθέματα), άλλη, ήταν, όμως, η εκδοχή της δημοτικής αρχής (π.χ. Γ. Ελευθερίου):

Οπως δηλώθηκε, η βλάβη ήταν πολύ σοβαρή, λόγω της παλαιότητας, του δικτύου, ωστόσο αποκαταστάθηκε τις πρώτες πρωινές ώρες του Σαββάτου, και μάλιστα, πλήρως.

Λόγω , ωστόσο, της υπερκατανάλωσης, και του μεγάλου υψόμετρου, το νερό δεν μπορούσε να φθάσει σε όλα τα σημεία της κωμοπόλεως με αποτέλεσμα να υπάρχει «κάποιο πρόβλημα».

Η δημοτική αρχή είχε πρόθεση εξάλλου να κλείσει την νύκτα χθές (από τα μεσάνυκτα ως τις 5 το πρωί της Κυριακής) όλες τις παροχές, για να γεμίσουν οι δεξαμενές και να μην υπάρχει από σήμερα πρόβλημα.

Κάτοικοι της πόλεως επέμεναν ωστόσο, ότι «τίποτα δεν έγινε», ότι «η βλάβη δεν αποκαταστάθηκε, με αποτέλεσμα το νερό, να χύνεται στους δρόμους, σαν το ποτάμι, κοντά στο σπίτι του Γ. Παρισίδη στα «Βληχά», και ότι «εξαφανίσθηκαν όλοι απο τον Δήμο, λόγω των μεγάλων αντιδράσεων που σημειώθηκαν», αντί, όπως τόνιζαν, «να πέσουν όλοι με τα μούτρα για να αποκαταστήσουν την βλάβη και να δώσουν νερό στην κωμόπολη».

Εως 5 Οκτωβρίου οι προσφορές για την καμπάνια ΕΟΤ

Προθεσμία έως τις 5 Οκτωβρίου έχουν οι διαφημιστικές και άλλες εταιρείες και κοινοπραξίες, που ενδιαφέρονται να συμμετάσχουν στον διαγωνισμό του ΕΟΤ για την διαφημιστική καμπάνια της περιόδου 1999-2000, συνολικού προϋπολογισμού 6,5 δισ. δρχ.

Σύμφωνα με τους όρους της προκήρυξης, η καμπάνια θα είναι ενιαία και για τις 14 χώρες- αγορές. Την μερίδα του λέοντος παίρνει η Γερμανία, 19% του συνόλου ή ποσόν 1,235 δισ. δρχ. και ακολουθούν οι ΗΠΑ με 1,040 δισ. δρχ. ή το 16%, η Βρετανία με 845 εκατ. δρχ. ή 13%, η Γαλλία και η Ιταλία με 8% η κάθε μία, η Σουηδία, η Ελβετία και η Αυστρία με 7% η κάθε μία, η Τσεχία, η Σλοβακία, η Ουγγαρία και η Πολωνία με 7% και οι τέσσερις μαζί, η Ολλανδία και το Βέλγιο, με 4% η κάθε χώρα.



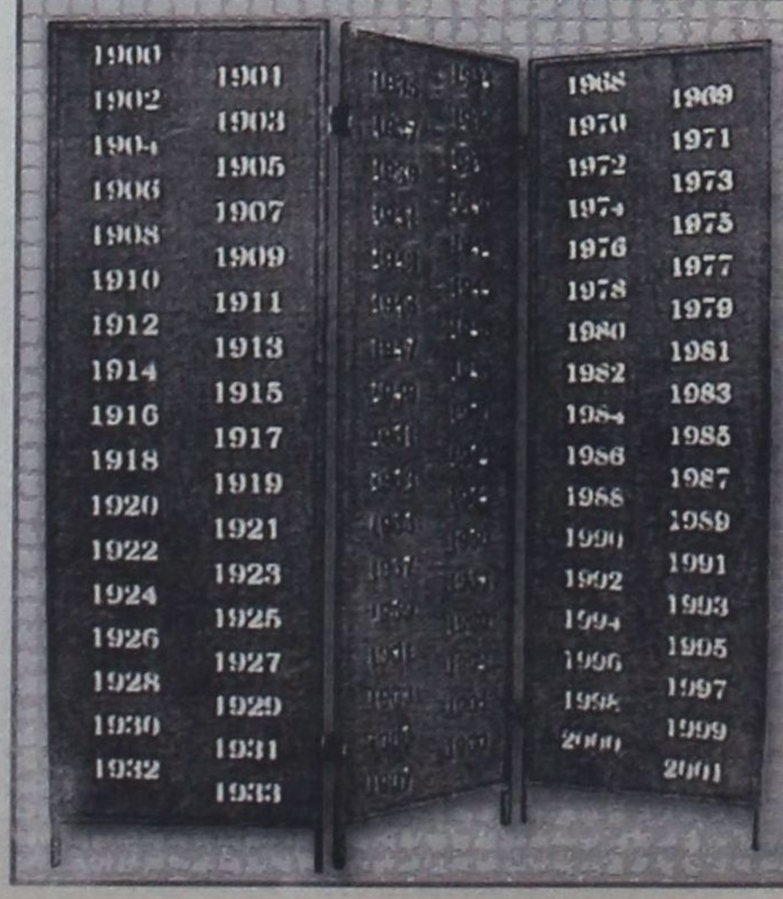

Εστιατόριο PALAZZO

ΣΤΗΝ ΚΑΡΔΙΑ ΤΗΣ ΜΕΣΑΙΩΝΙΚΗΣ ΠΟΛΗΣ
ΣΤΗΝ ΠΙΟ ΜΑΓΕΥΤΙΚΗ ΤΑΡΑΤΣΑ
ΤΟΥ ΠΙΟ ΟΜΟΡΦΟΥ ΚΟΜΜΑΤΙΟΥ
ΤΗΣ ΡΟΔΟΥ

ΠΙΣΤΟΠΟΙΗΤΙΚΟ ΠΟΙΟΤΗΤΑΣ

ΠΛΑΤΕΙΑ ΙΠΠΟΚΡΑΤΟΥΣ 20 - 1ο ΣΥΝΤΡΙΒΑΝΙ - ΤΗΛ. 24988



Αλλάζει τακτική η Ν.Δ.
για την πιθανότητα πρόωρων



Ο Κ. Καραμανλής επισπεύδει κινήσεις και θέτει νέους στόχους προ της «φθινοπωρινής αντεπίθεσης» της κυβέρνησης

Την ώρα που η Ρηγίλλης κατ' ουσίαν είναι κόμμα σε διακοπές, - όπως και το ΠΑΣΟΚ βέβαια - και την αντικαθιστά ο... εκπρόσωπός της Α. Σπηλιωτόπουλος (ασχολείται με τα πάντα), νέα σενάρια βλέπουν το φως της δημοσιότητας σχετικά με το ενδεχόμενο πρόωρων εκλογών, αλλά και με το θέμα της Προεδρίας της Δημοκρατίας, ζητήματα τα οποία απασχολούν την αξιωματική αντιπολίτευση.

Ο Κ. Καραμανλής, όντας σε ένα... ιδιότυπο καθεστώς που συνδυάζει διακοπές και τις περιοδείες στα νησιά του Αιγαίου, φέρεται να επανεξετάζει τις μέχρι σήμερα αποφάσεις του σχετικά με την τακτική του κόμματος, καθώς φαίνεται ότι το ίδιο πράττει και η κυβέρνηση.

Η εμφανής πολιτική ρευστότητα, η οποία αφήνει ανοικτό ακόμη και το ενδεχόμενο των πρόωρων εκλογών, έχει προκαλέσει ανησυχία στους επιτελείς της Ρηγίλλης - σε εκείνους που δεν είναι διακοπές -, οι οποίοι καταλήγουν στο συμπέρασμα πως «όλα είναι πλέον πιθανά, καθώς φαίνεται ότι στο ΠΑΣΟΚ ενόψει πιθανής ήττας επικρατεί κλίμα συσπείρωσης, καθώς πρυτανεύει η λογική της διατήρησης της εξουσίας».

Η Νέα Δημοκρατία εκτιμά ότι στην παρούσα φάση ο κ. Σημίτης είναι κυρίαρχος του παιχνιδιού εντός του κόμματός του, ενώ η πολιτική αντεπίθεση που ετοιμάζεται - και έχει ξεκινήσει κατά ένα μέρος - από την κυβέρνηση είναι δυνατόν να «μικρύνει την απόσταση των δύο κομμάτων». Με βάση αυτό το δεδομένο, από το οποίο ξεκινά η «νέα τακτική», η αξιωματική αντιπολίτευση, σε επίπεδο ηγετικής ομάδας, έχει αποφασίσει τα εξής:

1. Αλλαγή του δόγματος «ώριμο φρούτο», δηλαδή της τακτικής που επιτυχώς ακολουθήθηκε μέχρι σήμερα και η οποία βασίστηκε στην πολιτική εκμετάλλευση - και μόνο - των κυβερνητικών λαθών. Η Ρηγίλλης επισπεύδει την «πολιτική θέσεων», την οποία χαρακτηρίζει επιθετική πολιτική, που θα έχει ως αποτέλεσμα την «θετική ψήφο».

2. Επίσπευση των διαδικασιών επανένταξης στο κόμμα, στελεχών που ανήκαν στην ΠΟΛ.ΑΝ., χωρίς τυμπανοκρουσίες μέχρις ότου ολοκληρωθεί το όλο εγχείρημα, ώστε να μην προκληθεί έντονη αντίδραση. Το θέμα Σαμαρά έχει παγώσει για τα καλά.

3. Εντατικοποίηση της κοινοβουλευτικής δραστηριότητας του κόμματος και προσέγγιση συντεχνιών που μέχρι σήμερα δεν «συμπαθούσαν» την αξιωματική αντιπολίτευση. Αυτό διότι στην παρούσα φάση πρυτανεύει η λογική της «νίκης πάση θυσία στις εκλογές».

4. Εναρξη του «παιχνιδιού» για την Προεδρία της Δημοκρατίας. Οι πληροφορίες λένε ότι «η Ρηγίλλης με την σιωπή της είναι πολύ πιθανό να οδηγήσει, σε κάποια λογική στιγμή, τον Κ. Στεφανόπουλο σε δήλωση άρνησης υποβολής υποψηφιότητάς του για δεύτερη θητεία.

Ο Πρόεδρος της Δημοκρατίας, επικαλούμενος το ότι επιθυμεί δεύτερη θητεία κοινής αποδοχής κι όχι ενός κόμματος, θα αρνηθεί την πρόταση Σημίτη. Ετσι, θα καεί το «χαρτί» του ΠΑΣΟΚ και το πρόβλημα θα το έχει η κυβέρνηση, που πρέπει να βρει νέο υποψήφιο ικανό να συσπειρώσει. Αντιθέτως, η Ν.Δ. θα κινηθεί εκ του ασφαλούς και θα αιφνιδιάσει».

5. Περαιτέρω σύσφιγξη σχέσεων με το «μητσοτακικό στρατόπεδο». Στόχος, η εμφάνιση στις εκλογές μιας ενιαίας και ισχυρής Νέας Δημοκρατίας, έτοιμης να κυβερνήσει «χωρίς ομάδες και καπετανάτα, χωρίς αμφισβητήσεις της ηγεσίας και των επιλογών της».

6. Διατήρηση του κλίματος ρευστότητας σχετικά με τα διαγραφέντα στελέχη. Σκοπός είναι η εκμετάλλευση του θέματος την κατάλληλη στιγμή και υπό την προϋπόθεση ότι «το κόμμα θα κερδίσει με αυτή την κίνηση και δεν θα δημιουργηθούν νέα προβλήματα». Επίσης, ανοικτό παραμένει και το θέμα «Δ. Αβραμόπουλου», το οποίο θα χειριστεί μόνος του ο πρόεδρος.

Η Ρηγίλλης εκτιμά εδώ και καιρό ότι στο άμεσο προσεχές διάστημα θα αναδειχθούν στο προσκήνιο της επικαιρότητας τα εθνικά θέματα. Θεωρεί ότι ήδη οι δηλώσεις του Γ. Παπανδρέου ανοίγουν «μέτωπο» στην κυβέρνηση και το ΠΑΣΟΚ, και πιστεύει ότι σύντομα «θα έρθουν κι άλλα ακόμη πιο δύσκολα». Στο θέμα αυτό θα κριθεί κατά πολύ και η σχέση Ρηγίλλης - Αραβαντινού. Εάν ο επίτιμος δεν επιχειρήσει «να αδειάσει» την ηγεσία σε οποιοδήποτε θέμα, τότε οριστικοποιείται η σύσφιγξη των σχέσεων. Εάν πράξει το αντίθετο, τότε «όλα είναι πιθανά»...

ΑΝΑΜΕΝΕΤΑΙ ΕΝΤΑΣΗ ΤΗΣ ΕΣΩΣΤΡΕΦΕΙΑΣ

«Βόμβα» στη Χ. Τρικούπη
η επανεγγραφή των μελών

Κίνδυνος να τιναχθούν στον «αέρα» οι διαδικασίες

Κίνδυνος να τιναχθεί στον αέρα η τακτική του «όλοι μαζί», που ακολουθεί η ηγεσία του ΠΑΣΟΚ, αποτελεί η διαδικασία «επανεγγραφής» των μελών της Χ. Τρικούπη και η εκλογή οργάνων σε νομαρχιακό και τομεακό τον προσεχή Νοέμβριο. Ηδη, στελέχη με οργανωτική εμπειρία, όπως ο υφυπουργός Εργασίας Χρ. Πρωτόπαπας, τάσσονται δημοσίως υπέρ της αναβολής της εκλογής των κομματικών οργάνων, ώστε να αποφευχθούν οι έντονες αντιπαλότητες, αλλά και η εσωστρέφεια που θα προκαλέσουν.

Η επανεγγραφή των μελών, παρ' ότι τείνει να περιοριστεί σε διαδικασία προσωπικής εμφάνισης στα κομματικά γραφεία, αποτελεί σημαντικό θέμα τόσο για τον κ. Σημίτη όσο και για τον κ. Τσοαχατζόπουλο και τους άλλους «δελφίνους» στο ΠΑΣΟΚ, για δύο, κυρίως, λόγους. Πρώτον, το κόμμα είναι εκείνο που θα κρίνει για το τί θα συμβεί με το θέμα ηγεσίας, σε περίπτωση ήττας στις εκλογές.

Δεύτερον, ακόμα και σε περίπτωση νίκης του Κ. Σημίτη στις εκλογές, οι κομματικοί συσχετισμοί θα αποτελέσουν αντικείμενο διαπραγμάτευσης και... ισχύος στην νέα εποχή. Ηδη στο ΠΑΣΟΚ, παρ' ότι κανείς δεν το συζητάει δημοσίως, ώστε να μην βαρύνει και άλλο το ήδη «ηττοπαθές» κλίμα ενόψει των βουλευτικών εκλογών, όλοι συζητούν και κινούνται για το τί θα συμβεί σε περίπτωση ήττας του κυβερνώντος κόμματος. Θα παραμείνει ο Κ. Σημίτης στην ηγεσία έως την λήξη της θητείας του, τον Μάρτιο του 2002, ή θα επακολουθήσει ένα νέο, έκτακτο Συνέδριο, που θα εκλέξει νέο πρόεδρο;

Οι εσωκομματικές εκλογές, για την ανάδειξη των οργάνων των νομαρχιακών και τομεακών επιτρόπων, εκτιμάται ότι θα εντείνουν την εσωστρέφεια στο κυβερνών κόμμα, σε μια εποχή που η χώρα θα έχει ήδη εισέλθει στην τελική ευθεία για τις βουλευτικές εκλογές τον Μάρτιο και θα απαιτείται οι οργανώσεις του κυβερνώντος κόμματος, να πράξουν αυτό που δεν έπραξαν στις νομαρχιακές εκλογές και τις ευρωεκλογές. Να δραστηριοποιηθούν!

Εξάλλου, αυτό φαίνεται να είναι και το μεγάλο πρόβλημα που το κυβερνών κόμμα θα αντιμετωπίσει μετά τις καλοκαιρινές διακοπές. Πώς η διαδικασία για την επανεγγραφή των νέων μελών, δεν θα οδηγήσει την Χαρ. Τρικούπη - και εν πολλοίς και κορυφαίους υπουργούς - σε μια μεγαλύτερη εσωστρέφεια.

Η όλη διαδικασία, πάντως, θα ξεκαθαρίσει σε ομιλία που θα απευθύνει ο Κ. Σημίτης σε πανελλήνια συγκέντρωση των Επιτροπών Ανασύνταξης όλων των νομών και των τομέων της χώρας στην Αθήνα, στις 28 Αυγούστου. Η συγκέντρωση αυτή, μάλιστα, θα αποκτήσει και πανηγυρικό χαρακτήρα, καθώς θα διεξαχθεί και με την ευκαιρία της 3ης Σεπτεμβρίου, οπότε και το κυβερνών κόμμα συμπληρώνει 25 έτη από την ίδρυσή του.

Ο ΚΛΙΜΑΤΙΣΜΟΣ ΕΧΕΙ ΟΝΟΜΑ

ΜΑΥΡΙΚΑΚΗΣ ΑΕ

ΕΙΣΑΓΩΓΕΣ ΚΛΙΜΑΤΙΣΤΙΚΩΝ ΑΠΟ ΙΑΠΩΝΙΑ

Πρίν από 8 χρόνια αρχίσαμε την εγκατάσταση των πιό σύγχρονων κλιματιστικών «CHOFU INVERTER».
Τότε η αγορά δεν ήξερε τα κλιματιστικά INVERTER.
Τότε τα κλιματιστικά INVERTER ήταν αποκλειστικό προνόμιο των Ιαπώνων.
Τότε άρχισε η αντίστροφη πορεία για τα κοινά κλιματιστικά στην Ιαπωνία και η αντικατάσταση τους απο τα INVERTER.
Μετά απο 8 χρόνια αρχίζει η πλειοψηφία των ανταγωνιστών μας να ρωτά τι είναι τα INVERTER;

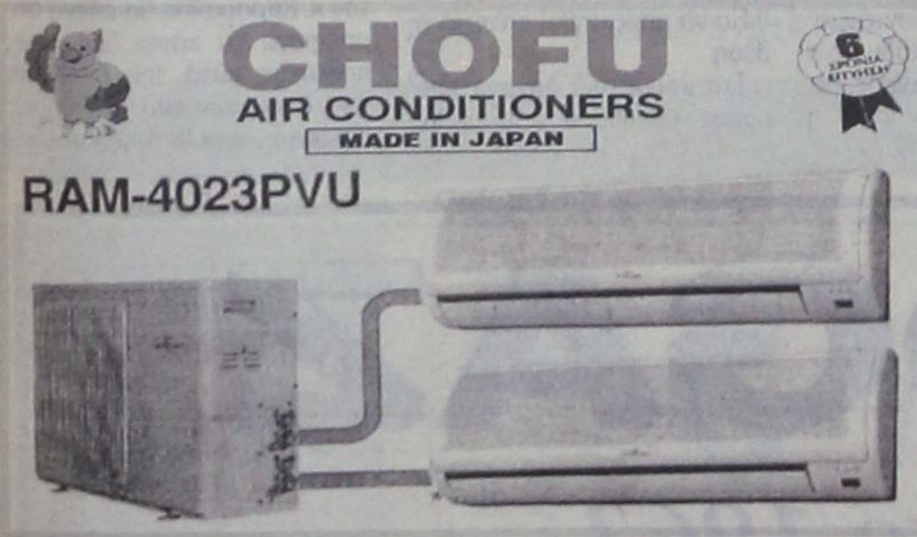

Τώρα οι πελάτες μας είναι κατηγορηματικοί, μιλούν μόνο για κλιματιστικά CHOFU INVERTER.
Πολλά μοντέλλα... INVERTER SYSTEM σε όλα τα μοντέλλα.
Τώρα οι πελάτες μας είναι φίλοι μας, πιέζουν για εισαγωγές.
CHOFU INVERTER σε όλα τα μοντέλλα με προαγορές.
Τώρα δεχόμεθα παραγγελίες για εισαγωγές από Ιαπωνία γιατί είναι αδύνατο να ανταποκριθούμε στη μεγάλη ζήτηση των κλιματιστικών CHOFU INVERTER.

Τώρα προαγορές, χωρίς προκαταβολή και 10 άτοκες δόσεις.
Και τιμή; Εκπληξη!!!
Και στα ξενοδοχεία;Οι χαμηλότερες τιμές της Ευρώπης!!!
Και εγγύηση; 6 Χρόνια
Και service; 5 χρόνια ΔΩΡΕΑΝ SERVICE!!!!!
Και με τις βλάβες τι γίνεται;;; Τώρα σας δηλώνουμε ότι, με την 30χρονη εμπειρία, γνώση και τεχνική υποστήριξη του υπεύθυνου της εταιρείας μας στις πιό μεγάλες μηχανολογικές και ψυκτικές εγκαταστάσεις, δεν έχουμε καμμία βλάβη στην αγορά!!!

ΚΛΙΜΑΤΙΣΤΙΚΑ CHOFU INVERTER
Νο1 στην Ιαπωνία
Οικονομία στο ρεύμα μέχρι 70%
ΖΗΤΟΥΝΤΑΙ ΣΥΝΕΡΓΑΤΕΣ ΓΙΑ ΟΛΗ ΤΗΝ ΕΛΛΑΔΑ

ΜΑΥΡΙΚΑΚΗΣ ΑΕ
Βασ. Ηρακλείου 32 Τηλ. 75167, 92988 και προσεχώς
Μιχαήλ Πετρίδη 10 Ρόδος τηλ 21359 - 21267

ΑΓΓΛΙΚΑ - ΙΤΑΛΙΚΑ

Καθηγητής, αριστούχος απόφοιτος (MASTER) του SCHILLER INTERNATIONAL UNIVERSITY, παραδίδει μαθήματα ΚΑΤ' ΟΙΚΟΝ σε αρχάριους, προχωρημένους, ξενοδοχοϋπαλλήλους. Εξασφαλισμένη επιτυχία εξετάσεων FIRST CERTIFICATE, TOEFL, CAMBRIDGE και MICHIGAN PROFICIENCY, καθώς και εισαγωγής σε Βρεταννικά και Ιταλικά Πανεπιστήμια. Τιμές λογικές. Μεταφράσεις δεκτές. Πληρ. τηλέφωνο: 27447, 0932/322666

ΣΕ ΣΥΝΕΝΤΕΥΞΗ ΤΟΥ ΠΡΟΣ ΤΗΝ «δ» ΕΦ' ΟΛΗΣ ΤΗΣ ΥΛΗΣ

Βασ. Παπανικόλας: Το ΠΑ.ΣΟ.Κ. χρειάζεται οργάνωση και συντονισμό

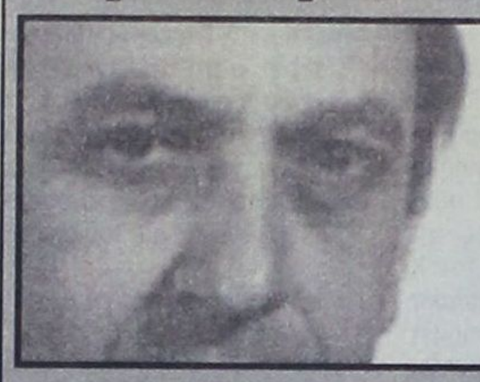

✓ *Πρέπει να παύσει να εμφανίζει την εικόνα «άλλα παίζει η λύρα μας και άλλα το βιολί μας»*

✓ *Η κυβέρνηση πρέπει να εξαντλήσει την θητεία της*

✓ *Πως κρίνει πρόσωπα και καταστάσεις*

Την άποψη ότι η κυβέρνηση θα πρέπει να εξαντλήσει τη θητεία της, «για να μην ανακοπεί η τεράστια προσπάθεια που καταβάλλει εδώ και χρόνια ο ελληνικός λαός», εξέφρασε χθες ο βουλευτης Δωδ/σου κ. Βασίλης Παπανικόλας υπογραμμίζοντας ότι «η εκλογή Προέδρου της Δημοκρατίας πρέπει να απεμπλακεί απο τις κομματικές σκοπιμότητες και από την διάλυση ή μη της Βουλής».

Σε συνέντευξη του προς την «δ», ο κ. Παπανικόλας τονίζει πιο πέρα ότι τα στελέχη του κόμματος και της κυβέρνησης θα πρέπει να «ματώσουν στη δουλειά» και το ΠΑΣΟΚ να σταματήσει να εμφανίζει την εικόνα «άλλα παίζει η λύρα μας και άλλα το βιολί μας».

Αναφερόμενος στην πρόσφατη επίσκεψη του Ε. Δασκαλάκη στην Ρόδο είπε ότι θα έπρεπε να έχει την ευθιξία να παραιτηθεί απο την διοίκηση της Γενικής Τράπεζας στην οποία τον τοποθέτησε η κυβέρνηση προτού ασκήσει δημόσια κριτική σ'αυτούς που τον ευεργετούν, ενώ για τον κ. Τσοβόλα είπε ότι «θα έπρεπε να παρακαλάει να είναι το ΠΑΣΟΚ στην κυβέρνηση για να μπορεί να συνεχίσει να υπάρχει το κόμμα του, που είναι κόμμα διαμαρτυρίας και όχι έκφρασης πολιτικής θέσης».

Αναλυτικά, η συνέντευξη Παπανικόλα:

• Κύριε Παπανικόλα το ΠΑΣΟΚ μετά τις ευρωεκλογές αποφάσισε να επισπεύσει τις διαδικασίες της ανασυγκρότησης, καθορίστηκαν τα χρονοδιαγράμματα και το πώς θα κινηθούν οι διαδικασίες. Θα ήθελα να σας ρωτήσω αν έχει προχωρήσει ουσιαστικά η υλοποίηση του σχεδίου και να κάνετε ένα σχόλιο επί της ουσίας του θέματος.

ΑΠ: Η ανασυγκρότηση για το ΠΑΣΟΚ είναι μια αναγκαιότητα και μια διαπίστωση 10ετίας τουλάχιστον, που την έχουμε βαφτίσει με διάφορα ονόματα. Είναι αλήθεια ότι ο χρόνος που επελέγη μας φέρνει δυσκολίες. Το καλοκαίρι, ιδίως εδώ στα νησιά όλοι δουλεύουν. Εν πάση περιπτώσει έστω και με αργούς ρυθμούς πρέπει να προχωρήσει. Στο ΠΑΣΟΚ όμως εκτός από εκσυγχρονισμό, θα έλεγα ότι χρειαζόμαστε συντονισμό μεταξύ των στελεχών ώστε να παρουσιάζουμε ενιαία εικόνα και να μην φαίνεται ότι «άλλα παίζει η λύρα μας και άλλα το βιολί μας». Αυτό νομίζω είναι το κυριότερο πρόβλημά μας. Πάντως σε σχέση με πέρσι στον τομέα αυτό έχουμε κάνει προόδους και όσο πλησιάζουν οι εκλογές γίνεται κατανοητό στα στελέχη ότι οι δυνάμεις μας θα πρέπει να είναι ενωμένες στην ίδια κατεύθυνση για να πετύχουμε το στόχο μας. Είμαι αισιόδοξος.

• Ορισμένα στελέχη πάντως και μέλη της ΝΕ εξέφρασαν την άποψη ότι το ζητούμενο δεν είναι η κατάργηση ορισμένων Οργανώσεων ή η διαγραφή των μελών «μιάς χρήσης» αλλά το να δοθεί ρόλος στις Οργανώσιεις για να έχουν κάποιο λόγο τα στελέχη να εργαστούν.

ΑΠ: Και αυτό είναι ένα ζητούμενο χρόνων, δηλαδή ποιός είναι ο ρόλος της Οργάνωσης. Εχουν δοθεί απαντήσεις, ο ρόλος της πρέπει να είναι πολιτικός, όχι να εμπλέκεται στις αρμοδιότητες ή στις δραστηριότητες της διοίκησης. Να έχει πολιτικό ρόλο, να στέκεται ανάμεσα στην κοινωνία και στην κυβέρνηση να παίρνει τα μηνύματα της κοινωνίας να τα επεξεργάζεται και να τα δίνει έτοιμα στην κυβέρνηση, η οποία έχει τη δυνατότητα να τα υλοποιεί. Σ'αυτή την κατεύθυνση πρέπει να κινηθούν οι προσπάθειές μας.

• Πώς κρίνετε αλήθεια την πορεία του κυβερνητικού έργου; Θεωρείτε ότι τα θετικά επιτεύγματα «περνάνε» στον κόσμο;

ΑΠ: Είναι γεγονός ότι η κυβέρνηση έχει κάνει πολλά, κυρίως στους τομείς της γενικής πολιτικής, που δίνουν στη χώρα κάποιο προβάδισμα σε σχέση με το παρελθόν. Βέβαια παραμένει το πρόβλημα των επιμέρους πολιτικών, αυτά που λέμε «τα καθημερινά προβλήματα του πολίτη». Μετά τις ευρωεκλογές έχει αναληφθεί μια σχετική προσπάθεια, ο πρωθυπουργός έχει δώσει εντολές. Θυμάστε την εντολή ότι «πρέπει να ματώσουν στην δουλειά» τα στελέχη. Θα περιμένω να δω πόσο αίμα θα τρέξει και τον απολογισμό θα τον κάνουμε απο το Σεπτέμβρη και μετά.

• Αν δεν τρέξει αίμα για τις επόμενες εκλογές;

ΑΠ: Θα έλεγα ότι είναι απαραίτητο να τρέξει το αίμα. Για τις επόμενες εκλογές να μου επιτρέψετε να είμαι αισιόδοξος. Βασίζομαι στην ωριμότητα του ελληνικού λαού που έχει δει ότι οι προσπάθειες που καταβάλλονται έχουν σαφέστατο αντίκρυσμα στη θέση της χώρας, τόσο στην Ευρώπη, όσο και στον κόσμο ολόκληρο. Πάψαμε να είμαστε η Ψωροκώσταινα του παρελθόντος. Εγώ δεν συμμερίζομαι τη γενική ισοπεδωτική απαισιοδοξία και το μηδενισμό. Αρκετά πράγματα πάνε καλά και ο τόπος έχει προοπτικές να πάει ακόμα καλύτερα, αρκεί να το πιστέψουμε.

• Πότε εκτιμάτε ότι θα γίνουν εκλογές; Θεωρείτε δεδομένο ότι θα γίνουν το Μάρτιο, ωστόσο τελευταία ακούγεται ότι ο πρωθυπουργός μπορεί να αιφνιδιάσει με μια εκλογική αναμέτρηση το φθινόπωρο.

ΑΠ: Αυτό το τελευταίο θα πρέπει να το αποκλείσουμε. Είμαστε πια πολύ κοντά στο φθινόπωρο - θα πρέπει να το αποκλείσουμε γιατί και ο πρωθυπουργός έχει πει πολλές φορές ότι η χώρα βρίσκεται σε κρίσιμη καμπή και θα πρέπει να εξαντληθούν όλα τα περιθώρια. Οι εκλογές θα πρέπει να γίνουν το Σεπτέμβριο του 2000 οπότε εξαντλείται η 4ετία. Βέβαια υπάρχει η πιθανότητα να γίνουν το Μάρτιο, σε συνδυασμό με την εκλογή του Προέδρου της Δημοκρατίας. Θα ήταν λάθος για δύο κυρίως λόγους: ο πρώτος είναι αυτός που σας είπα παρακάτω για την κρίσιμη καμπή στην οποία βρίσκεται η χώρα. Ο δεύτερος λόγος έχει να κάνει με τον ίδιο το θεσμό του Προέδρου της Δημοκρατίας, ο οποίος θα πρέπει επιτέλους να απεμπλακεί απ'αυτές τις πολιτικές σκοπιμότητες που δυστυχώς επιτράπη να υπάρχουν με τις ισχύουσες διατάξεις του Συντάγματος. Η θέση μας στη διαδικασία αναθεώρησης ήταν σαφής, ότι θα πρέπει να απεμπλακεί η εκλογή του από την ύπαρξη ή τη διάλυση της Βουλής. Το μείζον είναι η Βουλή και η ύπαρξή της.

Κανένας, βέβαια δεν μπορεί να επιβάλει στα κόμματα τώρα να μην κάνουν χρήση των διατάξεων και να μην οδηγήσουν τη χώρα σε εκλογές. Πάντως είναι ένα λάθος. Καλό θα είναι να εξαντληθεί η θητεία.

• Μιλήσατε πριν για ανάγκη συντονισμού στο ΠΑΣΟΚ. Θα ήθελα να σας ζητήσω να σχολιάσετε τη στάση του προέδρου της Γενικής Τράπεζας και γνωστού στελέχους του ΠΑΣΟΚ κ. Γιώργου Δασκαλάκη, που προκάλεσε αλγεινές εντυπώσεις προ ημερών στη Ρόδο. Ηρθε σαν διοικητής της Τράπεζας, θέση στην οποία προφανώς τον τοποθέτησε η κυβέρνηση και αντί να περιοριστεί στα της Τράπεζάς του, μίλησε στους δημοσιογράφους και για την κυβέρνηση, ασκώντας βέβαια κριτική.

ΑΠ: Είναι γεγονός, όπως το είπατε, ότι δεν προξένησε καλή εντύπωση. Νομίζω ότι κάποιος, ο οποίος δεν έχει την εντολή του λαού και δέχεται να διοριστεί σε κάποια κυβερνητική θέση, για να έχει το «προνόμιο» της δημόσιας διαφωνίας με την κυβέρνηση που τον διόρισε σ'αυτή τη θέση, θα έπρεπε να έχει πρώτα την ευθιξία να παραιτηθεί απ'αυτή τη θέση.

Στα κομματικά όργανα μπορούσε ελεύθερα σαν μέλος της ΚΕ να πει την όποια άποψη του. Αλλά δημόσια, σε μια εμφάνιση όπου κυριαρχούσα ιδιότητα ήταν αυτή του προέδρου μιας κρατικής τράπεζας, ήταν ένα σφάλμα πολιτικό.

• Τον τελευταίο καιρό, είχαμε επισκέψεις στα Δωδ/σα, δύο πολιτικών αρχηγών, του κ. Καραμανλή και του κ. Τσοβόλα. Αναφερόμενοι σ'αυτές - αν και νομίζω κυρίως στον κ. Τσοβόλα απευθυνόσασταν - μιλήσατε για «πολιτικό τουρισμό». Δεν είναι θεμιτό ένας πολιτικός αρχηγός να επισκέπτεται την ελληνική επαρχία, τα νησιά;

ΑΠ: Είναι πράγματι, θεμιτό και επιβαλλόμενο. Ομως τα νησιά είναι εδώ και το χειμώνα και το καλοκαίρι. Το καλοκαίρι είναι χαρά θεού να τα επισκέπτεσαι, τα προβλήματα όμως είναι το χειμώνα κυρίως στα μικρά νησιά. Αξίζουν λοιπόν το ενδιαφέρον, την επίσκεψη και το χειμώνα. Θα έλεγα ότι είναι λαϊκισμός στο έπακρον το να επισκέπτεσαι κάποια νησιά για να ξεκουραστείς και να το επενδύεις αυτό με μια πολιτική ενδιαφέροντος δήθεν (υποκρισίας θα έλεγα εγώ) ή να βρίσκεις την αφορμή να προβαίνεις σε υπερπατριωτικές εξάρσεις και δηλώσεις.

Νομίζω ότι αυτό το αντιλαμβάνονται όλοι, γι'αυτό μίλησα τις προάλλες για «πολιτικό τουρισμό». Οπως σωστά επισημάνατε αναφερόμουν κυρίως στον κ. Τσοβόλα, ο οποίος δεν χάνει ευκαιρία να εκφράσει το αντιπασοκικό μένος που έχει, αν και θα έπρεπε να είναι περισσότερο προσεκτικός. Να εύχεται και να προσπαθεί το ΠΑΣΟΚ να είναι στην κυβέρνηση, για να μπορεί να διατηρείται και αυτός σαν κόμμα διαμαρτυρίας. Σαν κόμμα πρότασης πολιτικής δεν μπορεί να υπάρξει. Αν το ΠΑΣΟΚ πάει στην αντιπολίτευση, ο κ. Τσοβόλας δεν θα μπορεί να κάνει την αντιπολίτευση που θα κάνει τώρα και θα έχει την τύχη της ΠΟΛΑΝ και του κ. Σαμαρά. Να παρακαλάει λοιπόν να είναι το ΠΑΣΟΚ στην κυβέρνηση για να μπορεί να είναι και αυτός αρχηγός κάποιου κόμματος. Για τον κ. Καραμανλή θα έλεγα ότι απέφυγε να κάνει δηλώσεις πολιτικές κατά την διάρκεια των διακοπών του στα νησιά και αυτό είναι θετικό γι'αυτόν.

RODOGAZ

Στη Ρόδο από το 1963



✓ Διανομή φιαλών υγραερίου κατ' οίκον
τηλέφωνα παραγγελιών: 64409 - 094 528212

✓ Διανομή χύμα υγραερίου

✓ Πώληση καυστήρων και λεβήτων υγραερίου για κεντρικά συστήματα θέρμανσης

✓ Θερμαντικά σώματα



Διεύθυνση εργοστασίου: Καναμάτ Ρόδου • τηλ. 62649
Διεύθυνση πρατηρίου: Αυστραλίας 50 • τηλ. 34244-5

ΕΚΦΡΑΖΟΝΤΑΙ ΜΕ ΤΑ ΧΕΙΡΟΤΕΡΑ ΛΟΓΙΑ ΓΙΑ ΤΟΥΣ ΑΝΘΡΩΠΟΥΣ ΤΗΣ ΔΑΝΕ

ΜΠΑΛΩΘΙΕΣ ΑΠΟ ΚΡΗΤΗ: ασκούνται *έντονες πιέσεις για «άμεση εκδίκηση»!*





✓ Κλήθηκαν στην μεγαλόνησο Γερονικόλας - Σορωνιάτης για να δώσουν εξηγήσεις • Ξέσπασε «εμφύλιος πόλεμος» στις τάξεις της ΑΝΕΚ • Ολοι πιστεύουν ότι κάποιοι «αχυράνθρωποι» στην Ρόδο παίζουν το παιχνίδι του Γερ. Καλογηράτου • Δεν έχουν αντίρρηση για είσοδο Δωδ/νησίων επενδυτών, αλλά ζητούν διαφάνεια και δεσμεύσεις • Φήμες για αγορά πλοίου απο Καλογηράτο - Γερονικόλα • Αναλυτικό ρεπορτάζ της «δ» με τα τελευταία γεγονότα

«Οργή και αγανάκτηση» επικρατούν τις τελευταίες ημέρες, σύμφωνα με δημοσιογραφικές πληροφορίες, στην Μεγαλόνησο Κρήτη και μάλιστα, όχι μόνο μεταξύ των 35.000 μετόχων της ΑΝΕΚ, αλλά γενικώς, μετά την διαπίστωση, ότι «εξαπατήθηκαν» από ανθρώπους της ΔΑΝΕ, που φέρονται να υπακούουν - όπως λένε - σε «κέντρα αποφάσεων εκτός Ρόδου».

Ταυτόχρονα ξέσπασε στις τάξεις της ΑΝΕΚ «εμφύλιος πόλεμος», καθώς οι μεν συνιστούν «ψυχραιμία, μέχρις ότου αποκαλυφθεί πλήρως ο ρόλος ορισμένων ανθρώπων της ΔΑΝΕ», οι δε «άμεση καταγγελία της συμφωνίας και προσφυγή στα Δικαστήρια για αποζημιώσεις», ταυτόχρονα με «καταγγελία της ΔΑΝΕ ενώπιον των φορέων και της ελληνικής κοινής γνώμης».

Χθες φέρονται μάλιστα να πύκνωσαν οι φωνές για «εκδίκηση», δηλαδή να αφεθεί η ΔΑΝΕ μόνη της «να βγάλει τα κάστανα από τη φωτιά» για να μάθει «να μην εξαπατά τους ευεργέτες της»!!

«Πυρ και μανία» φέρονται να είναι επίσης οι Κρητικοί κατά του εφοπλιστή Γερ. Καλογηράτου (και ορισμένοι και κατά του Γερ. Αγούδημου) γιατί πιστεύουν, ότι βρίσκονται πίσω από το «προνουντσιαμέντο», σε μια προσπάθεια να αλώσουν την ΔΑΝΕ, «χρησιμοποιώντας αχυράνθρωπους»!

Εντάθηκαν επίσης οι φωνές για άμεση διεκδίκηση δύο τουλάχιστον αδειών σκοπιμότητας στην γραμμή Δωδ/νήσου και προς τον σκοπό αυτόν, ετοιμάζονται να προβούν σε συγκεκριμένες παραστάσεις προς την πλευρά του ΥΕΝ κ. Στ. Σουμάκη.

Γενικά στην Κρήτη επικρατεί η εντύπωση (σύμφωνα με πληροφορίες που συγκέντρωσε η «δ» από διάφορες πλευρές) ότι «οι άνθρωποι της ΔΑΝΕ θα «πουλήσουν» την ΑΝΕΚ αν εκδοθεί θετική απόφαση από το Εφετείο, πράγμα, όμως, που (όπως τόνιζαν) «θα ανοίξει τους ασκούς του Αιόλου» και «θα οδηγήσει την ΔΑΝΕ σε περιπέτειες».

Μέτοχοι εξάλλου της ΔΑΝΕ και μάλιστα επώνυμοι, δήλωναν και χθες, ότι θα υποβάλουν μηνύσεις κατά συγκεκριμένων ανθρώπων «αν οδηγηθεί η ΔΑΝΕ σε λουκέτο, εξαιτίας της τακτικής που ακολουθείται».

Σε ό,τι αφορά το περίφημο σύνθημα, «οι μετοχές στους Δωδ/νήσιους» ή «να μειώσει η ΑΝΕΚ τα ποσοστά της για να μπουν και άλλοι», στελέχη της τελευταίας, δήλωναν τα ακόλουθα: «Καμία αντίρρηση ή επιφύλαξη. Και θέλουμε και επιδιώκουμε την συνεργασία με τους Δωδ/νήσιους.

Και είμαστε έτοιμοι να ακούσουμε προτάσεις. Αλλά με τον όρο ότι οι μετοχές θα περιέλθουν πραγματικά σε Δωδ/νήσιους και όχι στον Καλογηράτο και άλλους. Γιατί φοβούμαστε ότι το «παιχνίδι» παίζεται βασικά για τον Καλογηράτο και όχι για τους «Δωδ/νήσιους». «Ας πουν ποιοί ενδιαφέρονται, ας αναλάβουν δεσμεύσεις και εμείς είμαστε έτοιμοι να ανοίξουμε τις αγκάλες».



ΟΞΥΝΕΤΑΙ ΤΟ ΚΛΙΜΑ

Την ώρα που εγράφοντο οι γραμμές αυτές νεότερες πληροφορίες από την Κρήτη ανέφεραν ότι το κλίμα διαρκώς οξύνεται και ότι ζητούνται εξηγήσεις από τον διευθύνοντα σύμβουλο της ΑΝΕΚ Στ. Ζαμπετάκη, «με ποιούς πήγε κι έμπλεξε»!

- Καμία ναυτιλιακή εταιρεία, δεν ήθελε να συνεργασθεί με την ΔΑΝΕ, με την σημερινή της σύνθεση και από πίσω εμφανώς τον Καλογηράτο, εσύ πως απεφάσισε να μας παρασύρεις σ'αυτήν την περιπέτεια, φημολογείται ότι λένε στον Ζαμπετάκη.

Πιο έντονα φέρεται να αντιδρά η ομάδα του προεδρεύοντος αντιπροέδρου της ΑΝΕΚ Α. Μαριακάκη (ως γνωστόν πρόεδρος του δ.σ. της ΑΝΕΚ είναι ο μητροπολίτης κ. Ειρηναίος), που ζητά «λήψη μέτρων κατά της ΔΑΝΕ σε όλα τα επίπεδα», ενώ προβληματισμένος εμφανίζεται να είναι και ο κ. Σήφης Βαρδινογιάννης, που σημειωτέον, απέφυγε να έρθει στην Ρόδο γιατί «μυρίσθηκε» το κλίμα, που επεδίωκε να διαμορφώσει μια «φωνασκούσα μειοψηφία».





Για να αντιληφθεί κανείς το μέγεθος του προβλήματος και την έκταση που προσέλαβε «η παμπεσιά των ανθρώπων της ΔΑΝΕ» (όπως λένε στην Κρήτη), αρκεί να σημειωθεί ότι προσκλήθηκαν να μεταβούν την Τρίτη εκεί οι κ.κ. Ιακ. Γερονικόλας και Λούης Σορωνιάτης «για να δώσουν εξηγήσεις ενώπιον του δ.σ. της ΑΝΕΚ», που θα συνεδριάσει εκτάκτως.

Στην συνεδρίαση αυτή επίσης η ομάδα Μαριακάκη θα ζητήσει εξηγήσεις «γιατί δόθηκαν στην ΔΑΝΕ περισσότερα χρήματα απ'ότι συμφωνήθηκε» (γίνεται λόγος για 1,2 δισ., όπως άλλωστε απεκάλυψε και στην γενική συνέλευση ο κ. Στ. Ζαμπετάκης), ενώ θα ζητηθεί από τον κ. Ιακ. Γερονικόλα να πει αν αληθεύουν οι φήμες που τον φέρουν (μαζί με τον Καλογηράτο) να επιδιώκει την αγορά νέου πλοίου, για να δρομολογηθεί στην θέση του «Κάντια», και με τον τρόπο αυτόν «η ΔΑΝΕ να ξεφορτωθεί τους Κρητικούς».

Εντονη φημολογία φέρει, στο μεταξύ, ανθρώπους της ΔΑΝΕ να επιχειρούν «άνοιγμα» και προς τον κ. Α. Τσάκο, που απεχώρησε πρόσφατα από την Ναυτιλιακή Εταιρεία Λέσβου (ΝΕΛ), προκειμένου να μετάσχει στην αύξηση του μετοχικού κεφαλαίου μαζί με τον Καλογηράτο!

Μέτοχοι της ΔΑΝΕ και διάφοροι τοπικοί παράγοντες υποστηρίζουν, τέλος, ενισχύοντας τις σχετικές φήμες, ότι «σκοπίμως απεδόθησαν στον Καλογηράτο οι μετοχές, αν και η ΔΑΝΕ βρισκόταν σε διαπραγματεύσεις με την ΑΝΕΚ, για να χρησιμοποιηθεί στην συνέχεια ως αντίβαρο και να τιναχθεί η συμφωνία με την τελευταία στον αέρα».

Οπως κι αν έχουν, πάντως, τα πράγματα, το βέβαιο είναι ότι τα παιχνίδια που παίζονται στην ΔΑΝΕ είναι «κάτι παραπάνω από βρώμικα» και ότι «ωχριά» απέναντι στους πρωταγωνιστές ο Νώντας Σολούνιας.

ΤΑ «ΒΡΗΚΑΝ»;

Λίγο πριν την εκτύπωση της «δ» έγινε διασταύρωση πληροφοριών, σύμφωνα με τις οποίες, ενώπιον του πραγματικού και ορατού κινδύνου να τιναχθούν τα πάντα στον «αέρα» τα «βρήκαν» Γερ. Καλογηράτος - Ιακ. Γερονικόλας και ΑΝΕΚ (Στ. Ζαμπετάκης), σε συνάντηση που είχαν στο «Ολύμπικ Πάλας».

Σε τι συνίσταται, η συμφωνία (αν δηλαδή η ΑΝΕΚ προτίθεται να αγοράσει τις μετοχές Καλογηράτου, ή αν υπάρχει άλλη πρόταση) δεν έγινε γνωστό, κι ενδεχομένως να μην γίνει σ'αυτή τη φάση.

Εκφραζόταν, ωστόσο «κάποια αισιοδοξία» ότι ενδεχομένως να εκτονωθεί η κατάσταση μέσα στις επόμενες ημέρες με την επίσκεψη στην Κρήτη και των κ.κ. Ιάκ. Γερονικόλα - Λούη Σορωνιάτη (όπως προαναφέρθηκε), που δεν αποκλειόταν μάλιστα να επισπευσθεί (να πραγματοποιηθεί δηλαδή σήμερα).



Απλα Λογια

ΓΡΑΦΕΙ Ο ΓΙΩΡΓΗΣ ΜΑΣΣΑΒΕΤΑΣ
e-mail:mass@aias.net

Δεν άξιζαν την τιμή

ΚΑΤΙ δεν πάει καλά σε τούτο τον τόπο. Κάτι σάπιο υπάρχει στο σύστημα αξιών μας.

ΚΟΙΤΑΖΑ την Πέμπτη τα πρωτοσέλιδα των εφημερίδων και δεν μπορούσα να πιστέψω αυτό που έβλεπα. Το ότι υπέκυψε στα τραύματά του το παλικάρι που πάλεψε με την φωτιά στην Χίο, ο μόλις 31 ετών ετών πυροσβέστης Σταύρος Καρβουνιάρης, δεν ήταν... είδηση άξια προβολής.

ΟΥΤΕ καν το στοιχείο της... ερωτικής τραγωδίας, καθώς μία εβδομάδα πριν είχε χάσει την ζωή της, στην ίδια μάχη με την φωτιά, η αγαπημένη του Ιωάννα Τασσοπούλου, εθελόντρια δασοπυροσβέστρια, δεν στάθηκε ικανό να κεντρίσει το ενδιαφέρον.

ΣΥΓΚΡΙΝΕΤΕ αυτή την στάση με τα ολοσέλιδα που έχουν αφιερωθεί για να μας παρουσιάσουν κάθε λογής αστέρες της απάτης, της κομπίνας, του εγκλήματος - για να μην πούμε για τους τηλεοπτικούς μαραθώνιους, ένθα παρευλάνουν και οι ερωμένες τους, οι θείες και οι κουμπάροι τους.

ΑΥΤΗ είναι η επιλογή προτύπων και ηρώων που κάνουμε. Αυτές τις αξίες διδάσκουμε στα παιδιά μας. Και τα μέσα ενημέρωσης αλλά και η πολιτεία.

ΟΤΑΝ πρόκειται για ψηφοσυλλογή, τρέχουν οι πολιτικάντηδες, ανεξαρτήτως αποχρώσεων, σε γάμους, κηδείες, βαπτίσεις, συνεστιάσεις, εγκαίνια και δεξιώσεις. Ιδίως σ' αυτές. Αλλά στην κηδεία αυτής της κατ' εξοχήν ηρωίδας, της εθελόντριας δασοπυροσβέστριας, που λαμπάδιασε πάνω στο άνθος της νιότης της, δεν είχε χρόνο κανένας υπουργός να παρουσιαστεί. Ούτε καν ο πολιτικός προϊστάμενος της Πυροσβεστικής, ο υπουργός Δημόσιας Τάξης κ. Χρυσοχοΐδης.

Η ΘΥΣΙΑ της ζωής δύο νέων ανθρώπων στην εκτέλεση του καθήκοντος - και μάλιστα με εθελούσια συμμετοχή στην περίπτωση της κοπέλας - δεν κρίνεται ως πρότυπο άξιο να προβληθεί τιμώμενο. Οχι βεβαίως, με τίποτε ψεύτικους πολιτικάντικους δεκάρικους. Αλλά με αληθινή γονυκλισία, με ουσιαστική απόδοση τιμών.

ΚΑΙ ΚΑΛΑ οι πολιτικοί. Εχουν πάθει πώρωση οι περισσότεροι. Αλλά εμείς οι δημοσιογράφοι υποτίθεται ότι είμαστε η ενδεικτική λυχνία που σημειώνει την ευαισθησία της κοινής γνώμης. Μήπως πρέπει να ψαχτούμε;

ΕΙΜΑΙ σίγουρος ότι αν αντί των δύο νέων και ερωτευμένων παιδιών είχε αποτεφρωθεί στην πυρκαγιά της Χίου ποσότητα μετοχών, π.χ. της Τράπεζας Εργασίας, η προβολή του θέματος από τις πρώτες σελίδες των εφημερίδων - πολιτικών τε και οικονομικών, αν μη και αθλητικών - θα ήταν εξασφαλισμένη και μάλιστα ισχυρή.

ΣΤΙΣ ΜΕΡΕΣ που ζούμε δεν έχουν αξία οι Αξίες αλλά μόνον τα αξιόγραφα.

ΕΠΙΣΤΟΛΗ ΜΕΛΟΥΣ ΤΟΥ Δ.Σ. ΤΟΥ ΣΥΝΔΕΣΜΟΥ ΤΑΞΙ

Δεν λύνεται το συγκοινωνιακό *με νέες άδειες ταξί στο νησί!*

Η νομαρχιακή αρχή πρέπει να εφαρμόσει μακροπρόθεσμη πολιτική



Η χορήγηση νέων αδειών ταξί δεν πρόκειται να λύσει το συγκοινωνιακό πρόβλημα του νησιού.

Την άποψη αυτή εκφράζει το μέλος του δ.σ. του Συνδέσμου Ταξί κ. Μιχ. Πιτροπάκης, με την παρακάτω επιστολή του.

Κάθε χρόνο στα μέσα της τουριστικής περιόδου κάνουμε συγκρίσεις όλοι οι εμπλεκόμενοι φορείς με τον τουρισμό.

Οι αναλύσεις δίνουν και παίρνουν αλλά σ' αυτό που θα συμφωνήσουμε όλοι, είναι στην ριζική αναβάθμιση του τουρισμού. Ο εκσυγχρονισμός της εποχής με τα άλλα ευρωπαϊκά κράτη σε συνάρτηση με τις παροχές υπηρεσιών, είναι πια ορατός.

Ενα απ' τα μεγαλύτερα προβλήματα που αντιμετωπίζει το νησί μας είναι και το συγκοινωνιακό.

Παρακολουθώντας τα τοπικά Μ.Μ.Ε., και κυρίως επώνυμους πολίτες να τοποθετούνται πολλές φορές επιφανειακά και πρόχειρα ρίχνοντας το «μπαλάκι» σε ευπαθείς πρωτοβάθμιες επαγγελματικές οργανώσεις, μόνο άμεσες λύσεις δεν δίνουν.

Ετσι απλά πέρνωντας απ' τον σταθμό ταξί και βλέποντας μια «ουρά» πελατών, όπως την αποκαλούν τις ώρες αιχμής, δίνουν την απάντηση «Δώστε Αδειες».

Η χορήγηση νέων αδειών ταξί θα είναι ένα ολέθριο λάθος της Νομαρχιακής αρχής στην μακροπρόθεσμη πολιτική που εφαρμόζεται στο νησί μας για τις συγκοινωνίες. Οι τοπικές αρχές οφείλουν να διασφαλίζουν την αναγκαία ισορροπία, ώστε ο συνδυασμός ανταγωνιστικότητας και κοινωνικής συνοχής να δημιουργούν συνθήκες ανάπτυξης. Οι νέες άδειες θα δημιουργήσουν κορεσμό, μαρασμό και συρρίκνωση των οικονομικών εσόδων ενός ταξιτζή, με ό,τι αυτό συνεπάγεται.

Το κυκλοφοριακό είναι απ' τα μεγαλύτερα προβλήματα που αντιμετωπίζει η Ρόδος. Αποσυμφόρηση του κέντρου για την καλύτερη και γρηγορότερη εξυπηρέτηση του επιβατικού κοινού. Η επιμήκυνση της τουριστικής περιόδου με ομαλότητα και καλύτερες προσφορές, επιβάλλεται.

Ο κοινωνικός διάλογος μεταξύ των διοικήσεων και των συνδικαλιστικών φορέων μπορεί με προτάσεις να συμβάλει ιδιαίτερα στην επεξεργασία των μακροχρόνιων λύσεων στον συγκοινωνιακό φορέα.

Οι τοπικές αρχές πρέπει να συνεργαστούν, για την αντιμετώπιση, μελλοντικών συνεπειών.

Με εκτίμηση
ΠΙΤΡΟΠΑΚΗΣ ΜΙΧΑΗΛ
Μέλος Δ.Σ. ΤΑΞΙ

ΑΝΑΒΑΘΜΙΖΟΝΤΑΙ ΟΙ ΥΠΗΡΕΣΙΕΣ ΠΡΟΣ ΤΟΥΣ ΠΟΛΙΤΕΣ

Βασικά έργα υποδομής θα γίνουν στο Δήμο Ιαλυσού

✓ Στα «σκαριά» παιδικός σταθμός και πνευματικό κέντρο ✓ Δημοπρατούνται τα έργα αποχέτευσης



Η δημιουργία και λειτουργία Δημοτικού Παιδικού Σταθμού και Πνευματικού Κέντρου περιλαμβάνονται στα βασικά σχέδια του Δήμου Ιαλυσού, σε μια προσπάθεια αναβάθμισης των υπηρεσιών που παρέχονται προς τους πολίτες.

Οπως δήλωσε ο δήμαρχος κ. Σάκης Στάγκας, με την ολοκλήρωση του νέου σχολικού κτιρίου που θα δημοπρατηθεί στο πλαίσιο του 2ου ΠΕΠ, για να στεγάσει το γυμνάσιο και το λύκειο, θα γίνει και η μεταφορά του 1ου δημοτικού σχολείου στα κτίρια που τώρα στεγάζουν το γυμνάσιο και το λύκειο.

Σύμφωνα με τον σχεδιασμό της δημοτικής αρχής στο παλιό μεγάλο κτίριο που στεγάζει μέχρι τώρα το 1ο δημοτικό σχολείο θα λειτουργήσει πνευματικό κέντρο ενώ στις αίθουσες που βρίσκονται στοι πίσω μέρος του αύλειου χώρου θα εγκατασταθεί δημοτικός παιδικός σταθμός. Εξάλλου, την 1η Νοεμβρίου, σύμφωνα με τα χρονοδιαγράμματα που υπάρχουν θα γίνει η εγκατάσταση του εργολάβου που θα αναλάβει την 1η φάση του αποχετευτικού (δίκτυα στις περιοχές Ιξιάς και Σωτήρος και αντλιοστάσια για σύνδεση με τον κεντρικό αγωγό με στόχο την άμεση λειτουργία).

Ο διεθνής διαγωνισμός για την ανάδειξη του μειοδότη βρίσκεται αυτή την στιγμή σε εξέλιξη, καθώς 5 εταιρείες έχουν ήδη παραλάβει τα τεύχη δημοπράτησης και άλλες 8 τα έχουν ζητήσει. Οι προσφορές θα γίνονται δεκτές μέχρι τις 10 Σεπτεμβρίου και μετά θα προχωρήσουν οι διαδικασίες για την επιλογή του αναδόχου. Η 1η φάση του έργου (προϋπ. 1,5 δισ. δρχ.) προβλέπεται να ολοκληρωθεί μέσα σε 150 ημέρες, ενώ η 2η θα ενταχθεί κατά προτεραιότητα (ως συνεχιζόμενο έργο στο 3ο ΚΠΣ).

RENAULT
ΔΙΚΤΥΟ
Νέο Mégane Ασφάλεια Ζωής
16V
1400cc 95hp
Mégane
Το Ασφαλέστερο έγινε και Δυνατότερο.
Νέο RENAULT MÉGANE. **Ακόμα πιο ασφαλές.** • Με το μοναδικό Σύστημα RENAULT Προστασίας (SRP). • Με 4 Standard αερόσακους: οδηγού - συνοδηγού και δύο πλευρικούς κεφαλής / θώρακος. • Με ABS 5ης γενιάς με E.B.V. και διοκόφρενα μεγαλύτερης διαμέτρου. • Προβολείς ομίχλης. • Ζάντες αλουμινίου. **Ακόμα πιο άνετο.** • Air condition. • Με νέο αθερμικό παρμπρίζ (Παγκόσμια Πρωτοπορία RENAULT) και ραδιοκασετόφωνο με χειρισμό από το τιμόνι. • Κεντρικό κλείδωμα θυρών. • Ηλεκτρικοί καθρέπτες. • Υδραυλικό τιμόνι. **Ακόμα πιο δυνατό.** • Με 16βάλβιδους κινητήρες νέας γενιάς, 1400 κεκ. - 95hp, 1600 κεκ. - 110hp.
Τα νέα Mégane έχουν 12 χρόνια εγγύηση αντιδιαβρωτικής προστασίας.
Η Renault συνιστά
ΑΝΤΑΛΛΑΓΕΣ ΚΑΙ ΧΡΗΜΑΤΟΔΟΤΗΣΗ ΜΕ ΠΡΟΚΑΤΑΒΟΛΗ από 20% και ΕΞΟΦΛΗΣΗ ΕΩΣ 60 ΜΗΝΕΣ
ΔΩΡΕΝ Α.Ε.
3ο χλμ. Λεωφ. Καλλιθέας Τηλ. 68032 - 68033
Ρωτήστε τον Επίσημο Έμπορο Renault της περιοχής σας, για τη χρηματοδότηση FIREN, χωρίς περιορισμούς.
RENAULT

ΤΟ ΝΕΟ ΘΑΥΜΑ ΤΗΣ MITSUBISHI
MITSUBISHI SPACE STAR

Όσο χώρο κι αν ψάχνετε...
...Θα τον βρείτε σ' ένα Space Star!
ΠΡΟΣΦΕΡΕΙ:
- Εξαιρετική εκμετάλλευση χώρου
- Υψηλά επίπεδα άνεσης και χρηστικότητας
- Ευελιξία και ευκολία οδήγησης
- Εξαιρετική οικονομία καυσίμων
- Υψηλό επίπεδο ενεργητικής και παθητικής ασφάλειας

Θ. & Ι. ΚΑΛΛΙΓΑΣ Α.Ε.Β.Ε.
Λεωφ. Ρόδου-Λίνδου 138-Ρόδος
Τηλ. 67440 & 67441 FAX: 68462
E-mail: Kalig car @ Otenet. gr

ΑΚΡΙΤΙΚΑ

κουβεντούλες με κάποιο νόημα

άρσει· λέγων τ' αληθές συ σφαλεί ποτέ
ΣΟΦΟΚΛΗΣ

ΤΟΝ .... ΠΑΓΚΟ ΤΟΥ!

ΟΙ ΠΟΛΙΤΙΚΟΙ ΜΑΣ είναι διακοπές. Οχι μόνο οι πολιτικοί αρχηγοί, αλλά και η συντριπτική πλειονότητα των υπουργών, των κορυφαίων στελεχών των κομμάτων, ενώ με την ολοκλήρωση των εργασιών και του Β' θερινού τμήματος της Βουλής «εξαφανίστηκαν» και οι βουλευτές. Από τις 17 Αυγούστου θα είναι πίσω τα μέλη της κυβέρνησης, από τις 25 Αυγούστου οι βουλευτές του Γ' θερινού τμήματος καθώς και τα στελέχη των κομμάτων. Κάθε κατεργάρης στον πάγκο του- ελπίζουμε για καλό.

ΧΩΡΙΣ ΑΝΤΙΣΤΑΣΕΙΣ;

ΜΗΠΩΣ ΖΟΥΜΕ σε άλλη χώρα; Αν μένετε σπίτι σας και βλέπετε τα Δελτία Ειδήσεων, μάλλον θα νομίζετε ότι όντως ζούμε σε άλλη χώρα. Γιατί την Ελλάδα των Δελτίων Ειδήσεων θα τη ζήλευε και το... Φαρ Ουέστ. Εγκλήματα, ατυχήματα, πάθη, ληστείες.... Η Ελλάδα που δημιουργεί, που αγωνίζεται που είναι, κύριοι υπεύθυνοι; Και μη μου πείτε πως λείπει η πολιτική. Τα Δελτία των... οκτώ παράκάτι, παρότι δεν περιέχουν τις περισσότερες φορές ούτε μία πολιτική είδηση, παράγουν μία βαθύτατα συντηρητική πολιτική. Δυστυχώς χωρίς αντιστάσεις....

ΠΑΝΤΩΣ, ΖΟΥΜΕ!

ΠΑΝΤΩΣ ΖΟΥΜΕ. Μπά σε καλό τους σε όλους αυτούς, που δεν χάνουν ευκαιρία να κάνουν λόγο για καταστροφή του πλανήτη εν όψει του 2000! Αυτή τη φορά την υστερία καλλιεργούν οι αιρετικές απόψεις με αφορμή την τελευταία ολική έκλειψη του Ηλίου της δεύτερης χιλιετίας, που θα γίνει στις 11 Αυγούστου. Οχι, σύντροφοι. Κι αυτή τη φορά θα... επιζήσουμε. Οπως και την 4η Ιουλίου, που προέβλεπε το τέλος του κόσμου ο... Νοστράδαμος! Η απορία μου, όμως, παραμένει: Πως είναι δυνατόν στο τέλος της δεύτερης χιλιετίας, με την τρομακτική πρόοδο της επιστήμης, να υπάρχει τόσος μυστικισμός;

«ΕΚΛΟΓΙΚΑ»

ΚΑΤΑ ΤΑ ΛΟΙΠΑ , οι εκλογές, αν δεν υπάρξει θετική κατάληξη στην εκλογή του Προέδρου της Δημοκρατίας (που όπως φαίνεται δεν θα υπάρξει), θα προκηρυχθούν την επόμενη της εθνικής εορτής της Παλιγγενεσίας: στις 26 Μαρτίου, δηλαδή.Παρά τα διάφορα δημοσιεύματα, εκλογικός αιφνιδιασμός του Κ. Σημίτη μέσα στο φθινόπωρο μάλλον δεν θα υπάρξει. Γιατί; Μα γιατί κανείς δεν κάνει εκλογές για να τις χάσει - και σήμερα, τουλάχιστον, τίποτα δεν δείχνει ότι αν ο Κ. Σημίτης προχωρήσει σε πρόωρες εκλογές το φθινόπωρο, θα τις κερδίσει!

ΤΗΣ... ΕΚΠΑΙΔΕΥΣΗΣ!

ΟΣΟΝ ΑΦΟΡΑ την εκπαίδευση, σε πείσμα της ΟΛΜΕ, δεν φταίει μόνο η μεταρρύθμιση του κ. Αρσένη. Φταίνε και οι ίδιοι οι εκπαιδευτικοί. Και είναι κρίμα που στο επίκεντρο της εσωκομματικής αντιπολίτευσης κυβέρνησης και αντιπολίτευσης είναι η παιδεία. Και η ΟΛΜΕ θα πρέπει να αναλάβει τις ευθύνες της καθώς πολλές από τις προτάσεις της είναι απολύτως σωστές, αλλά και ο κ. Αρσένης τις δικές του καθώς η μεταρρύθμιση του όντως χρειάζεται - και μάλιστα επειγόντως - αλλαγές.

ΠΕΡΙ... ΚΥΚΛΟΦΟΡΙΑΣ

Το ποσό οξύ κατέστη και πάλι το «κυκλοφοριακό» της Ρόδου, όχι μόνο μέσα στην πόλη, αλλά κι έξω απ' αυτήν, είναι γνωστό και το ανέλυσε, διεξοδικά και προχθές η «δ».



Επί πλέον στην πόλη υπάρχει κι ένα άλλο, γνωστό από παλιά, πρόβλημα, που οξύνει τα πράγματα: Το «πάρκινγκ» Ακριβώς για τον λόγο αυτόν ο καθένας «παρκάρει», όπου γουστάρει και όπως το... επιθυμεί. Χωρίς να λογαριάζει κανέναν και χωρίς να σκέπτεται, τι «μπάχαλο» μπορεί να προκαλέσει.

Αυτό, όμως, δεν νομιμοποιεί (πιστεύουμε) κανένα λεωφορείο να «τρακάρει» αυτοκίνητα και να «σηκώνεται και να φεύγει» (την φωτό μου την έστειλαν αναγνώστες μου, αυτόπτες μάρτυρες).

ΕΜΦΥΤΗ ΒΛΑΚΕΙΑ

Είναι τόσο ηλίθιος και διεφθαρμένος ο άνθρωπος (και τα δύο αυτά... προτερήματα, τα έχει έμφυτα) που, απευθυνόμενος σε ανθρώπους μηδενικής νοημοσύνης (αλλιώς θα τον είχαν προ πολλού διαολοστείλει!), μπορεί να γράφει καθημερινά τις σαχλαμάρες που γράφει και να νομίζει ότι... εντυπωσιάζει και ... επηρεάζει!! Επιπλέον ο άνθρωπος αυτός (κατά γενική εκτίμηση) χρειάζεται ψυχίατρο, γιατί βλέποντας την... μουτσούνα του στον καθρέπτη, νομίζει ότι είναι κάποιος ... άλλος!

ΑΙ ΜΑΧΑΙΡΩΜΑΤΑ

Αστοχες» χαρακτήρισε τις δηλώσεις του υπουργού Εξωτερικών ΓΑ Παπανδρέου για τη μουσουλμανική μειονότητα, και ο γραμματέας του ΠΑΣΟΚ Κ. Σκανδαλίδης. Στο ΠΑΣΟΚ, κατά τον κ. Σκανδαλίδη, πρέπει να είναι «ούτε προσκυνημένοι ούτε υπερπατριώτες»! Πάντως, ο κ. Παπανδρέου δεν έχει κατηγορηθεί από κανένα για «υπερπατριώτης», άρα, εμμέσως, ο Γραμματέας του κόμματος του τον κατατάσσει στους «προσκυνημένους»!

«Λεπτομέρεια»: Στις προσεχείς βουλευτικές εκλογές, Γ. Παπανδρέου και Κ. Σκανδαλίδης θα είναι υποψήφιοι στην - τόσο δύσκολη - Α' Αθήνας. Γι' αυτό, ίσως, και τα... συντροφικά μαχαιρώματα!

ΑΙΝΟΜΕΝΑ ΠΑΡΑΚΡΟΥΣΗΣ;

Στο Μέγαρο Μαξίμου είναι περίπου έξαλλοι με πρώην υπουργό της κυβέρνησης του Κ. Σημίτη. Τόσο, ώστε να μιλούν για «φαινόμενα παράκρουσης». Γιατί; Διότι, λένε, ο πρώην κορυφαίος υπουργός, τριγυρίζει δεξιά (κυρίως, αλλά...) και αριστερά, λέγοντας ότι, ούτε λίγο ούτε πολύ, η κυβέρνηση θα προσφέρει υπηρεσίες στον τόπο αν χάσει... έγκαιρα τις εκλογές! Δηλαδή, τον Μάρτη!



«Μακάρι - λέει - να υποχρεωθούμε να κάνουμε εκλογές το Μάρτιο, ώστε να τις χάσουμε, κι έτσι να αποτραπεί το εθνικό έγκλημα που ετοιμάζεται να κάνει ο Σημίτης, να παραχωρήσει ιθαγένεια σε Βαλκάνιους και να αναγνωρίσει δικαίωμα ατομικού εθνοτικού αυτοπροσδιορισμού σε μέλη της μουσουλμανικής μειονότητας»...

Το γάρ πολύ της «εθνοκαθάρσεως»...; Οχι - απαντούν οι του Μαξίμου. Φταίει, απλώς, η μοναξιά...

ΤΟΥ... ΚΑΣΤΕΛΛΟΡΙΖΟΥ



Το ατύχημα για να γίνει δεν χρειάζεται... προγραμματισμό! Κατά κανόνα μάλιστα γίνεται όταν δεν το περιμένεις.

Πάμε τώρα στο Καστελλόριζο. Εδώ και μήνες, όπως μου καταγγέλλουν οι κάτοικοι (όρα και φωτό) στο λιμάνι είναι «εγκατεστημένα» αρκετά βαρέλια με βενζίνη και πετρέλαιο.

Και καλά το Χειμώνα. Το καλοκαίρι, με τόσο υψηλές θερμοκρασίες δεν σκέπτεται κανένας, τι μπορεί να συμβεί;

Οι λιμενικοί «βρέχουν» μεν τα βαρέλια με νερό, αρκεί, όμως, αυτό; Να τα απομακρύνουν επ' εκεί όσο είναι ακόμα καιρός.

Το Λιμεναρχείο έχει πρωτίστως τον λόγο.

ΤΟΥ.. «ΑΛΕΞΗ»

Ο κ. Πλάτων Μίχες (Χαρ. Τρικούπη 41, Αθήνα), μου έστειλε προς δημοσίευση το ακόλουθο σχόλιο:

Θα ήθελα μέσω της εφημερίδας σας να απευθύνω την ακόλουθη επιστολή προς τον κύριο Δήμαρχο της Ρόδου. Θα ήταν τιμή μου να φιλοξενήσετε την επιστολή μου στις σελίδες της εφημερίδας σας.

«Προς τον Κύριο Δήμαρχο, Ροδίων

Αγαπητέ κύριε Δήμαρχε,

Επί 25 χρόνια επισκέπτομαι την Ρόδο 2 με 3 φορές κάθε χρόνο, για δουλειές μου, αλλά κυρίως για ψυχαγωγία δική μου και της οικογένειας μου.

Ενας από τους λόγους που επισκέπτομαι την υπέροχη Ρόδο, είναι η ταβέρνα ΑΛΕΞΗΣ. Ιστορικό σημείο. Τοποθεσία και ποιότητα Μοναδικού Επιπέδου. Σημείο παγκόσμιας αναφοράς.

Με μεγάλη μου λύπη είδα στην τελευταία μου επίσκεψη ότι ο Δήμος έκλεισε την αυλή της ταβέρνας αν κατάλαβα καλά για λόγους αισθητικής...

Πιστεύω ότι είναι μία πράξη αντιαισθητική!!!

Υ.Τ.Υ.



ΠΩΣ ΕΚΤΙΜΟΥΝ ΤΑ ΠΟΣΟΣΤΑ ΑΠΟΤΥΧΙΑΣ ΣΤΙΣ ΕΞΕΤΑΣΕΙΣ, ΜΗΤΡΟΠΟΛΕΩΣ ΚΑΙ ΚΑΘΗΓΗΤΕΣ

«Η "συνταγή" μας δεν απέτυχε»!

Επεκτείνεται από Σεπτέμβριο και στο Γυμνάσιο η μεταρρύθμιση Αρσένη



Αποφασισμένος να μην κάνει πίσω εμφανίζεται ο υπουργός Παιδείας, ο οποίος προχωρεί από το Σεπτέμβριο στην επέκταση της μεταρρύθμισης και στο Γυμνάσιο. Η Μητροπόλεως θεωρεί ότι τα στοιχεία επιβεβαιώνουν τις επιλογές της, ενώ πιστεύει ότι τα ποσοστά αποτυχίας στη Β' Λυκείου θα μειωθούν σχεδόν κατά το ήμισυ μετά τις επαναληπτικές εξετάσεις του επόμενου μήνα.

Διενέργεια της δοκιμασίας δεξιοτήτων δύο φορές και όχι μία το χρόνο, αξιολόγηση καθηγητών και πρόσθετη στήριξη εκπαιδευτικών και μαθητών περιλαμβάνονται στα μέτρα που πρόκειται να ληφθούν.

Αν και δεν έχει ολοκληρωθεί η επεξεργασία των στοιχείων από τα λύκεια όλης της χώρας, το ποσοστό της αποτυχίας στη Β' Λυκείου δεν αναμένεται να παρουσιάσει θεαματικές μεταβολές, κινούμενο γύρω στο 28-29%. Ποσοστό, που ανέμενε σύμφωνα με εκτιμήσεις παραγόντων του το υπουργείο Παιδείας, το οποίο θεωρεί ότι θα πέσει σημαντικά στις εξετάσεις του Σεπτεμβρίου, κινούμενο γύρω στο 15-17%. Τις εκτιμήσεις αυτές για το τελικό αποτέλεσμα συμμερίζονται αρκετοί εκπαιδευτικοί και στελέχη της ΟΛΜΕ.

Εκείνο που ενδιαφέρει, πάντως, πρωτίστως τη Μητροπόλεως είναι η επιβεβαίωση των επιλογών της, όπως προκύπτει από την ποιοτική ανάλυση των στοιχείων. Ετσι, απαντώντας στις αιτήσεις που διατυπώθηκαν τις τελευταίες ημέρες, σημειώνει:

1. Πως εξηγείται στο ίδιο λύκειο ένα τμήμα να εμφανίζει ποσοστό αποτυχίας 40% και άλλο 10%.

2. Πως εξηγούνται οι σημαντικές αποκλίσεις σχολείων της ίδιας περιοχής, όπου οι μαθητές προέρχονται από συγκεκριμένα κοινωνικά στρώματα και πηγαίνουν στα ίδια φροντιστήρια;

3. Πως εξηγείται η επιτυχία σχολείων απομακρυσμένων περιοχών όπου η ανισότητα σε σχέση με αυτά των μεγάλων αστικών κέντρων είναι δεδομένη;

4. Το μέσο ποσοστό των ιδιωτικών σχολείων είναι μικρότερο, όπως αναμενόταν, των δημοσίων. Ωστόσο, «υπάρχουν ιδιωτικά και ιδιωτικά», καθώς αρκετά έχουν υψηλό ποσοστό αποτυχίας «και οδηγούνται σε λουκέτο», ενώ αντίθετα υπάρχουν δημόσια λύκεια με μηδενικό ποσοστό.

5. Το ποσοστό της αποτυχίας αυξάνεται λόγω και του γεγονότος ότι περίπου 360 σχολεία ήταν πρώην Τεχνικά Επαγγελματικά και Ενιαία Πολυκλαδικά Λύκεια (ΤΕΛ και ΕΠΛ), οι μαθητές των οποίων δεν ήταν εξοικειωμένοι με τα μαθήματα του Ενιαίου Λυκείου.

Για την ηγεσία τοιυ υπουργείου Παιδείας δύο είναι τα βασικά συμπεράσματα που εξάγονται από την παραπάνω εικόνα:

α. Αναγκαστικά ήλθε στην επιφάνεια το πρόβλημα της ελλιπούς επάρκειας των μαθητών, βασική επιδίωξη της Μητροπόλεως, ανεξάρτητα από το κόστος που θα έχει γι'αυτή.



β. Αποδεικνύεται ότι ό,τι και να γίνεται στο φροντιστήριο, εφόσον δεν «δουλέψει το σχολείο», δεν πρόκειται να αντιμετωπισθεί το πρόβλημα.

Στα συμπεράσματα αυτά, βεβαίως, στηρίζει η Μητροπόλεως την πρόθεση της να επιτύχει την αξιολόγηση των εκπαιδευτικών και των σχολικών μονάδων, κάτι που θα συναντήσει την έντονη αντίδραση των καθηγητών, οι οποίοι απειλούν με δυναμικές κινητοποιήσεις. Το δεύτερο βήμα αφορά στην επέκταση της μεταρρύθμισης και στο γυμνάσιο μέσα από την αλλαγή των αναλυτικών προγραμμάτων και την καθιέρωση νέου τρόπου αξιολόγησης των μαθητών στο πρότυπο του λυκείου, ώστε οι τελευταίοι να είναι εξοικειωμένοι με την εγγραφή τους στη δεύτερη βαθμίδα.

Από κει και πέρα, προκειμένου να αναπληρώσουν τυχόν αποτυχία τους και στο τεστ δεξιοτήτων (που συνυπολογίζεται σε ποσοστό 10% για την εισαγωγή στα ΑΕΙ και ΤΕΙ) οι μαθητές της Β' Λυκείου, πιθανώς να πραγματοποιήσουν δύο εξετάσεις. Η πρώτη θα διενεργηθεί το Δεκέμβριο, αφού προηγηθεί πειραματική εφαρμογή σε κάποια σχολεία και δοθούν υποδείγματα στους μαθητές, ενώ η δεύτερη πριν από τις εξετάσεις του προσεχούς Ιουνίου.

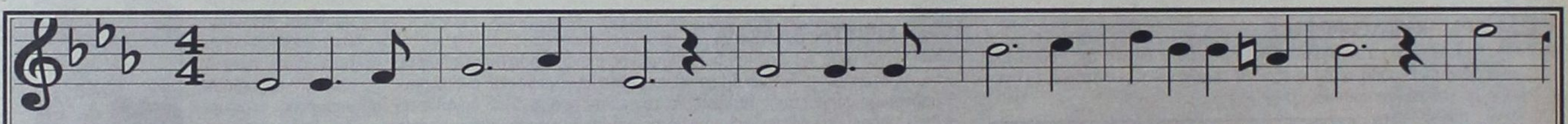



ΙΑΛΥΣΙΑ 1999

ΠΡΟΓΡΑΜΜΑ ΚΑΛΛΙΤΕΧΝΙΚΩΝ ΚΑΙ ΑΘΛΗΤΙΚΩΝ ΕΚΔΗΛΩΣΕΩΝ

ΣΑΒΒΑΤΟ 07/08/1999

Εναρξη των εκδηλώσεων με παρέλαση των συγκροτημάτων από την πλατεία Ιωάννη Ράπτη (GOLDEN BEACH) - Ιερού Λόχου - Ιαλυσού - πλατεία Αποστολίδη.

Η παρέλαση καταλήγει στο χώρο των εκδηλώσεων όπου τα συγκροτήματα θα παρουσιάσουν ενδεικτικό 15λεπτο πρόγραμμα.

Η εκδήλωση αρχίζει με το χαιρετισμό του δημάρχου και προέδρου του ΜΕΚΤΟ Ιαλυσού κ. Στέργου Στάγκα.

Συμμετέχουν τα συγκροτήματα

α) Χορευτικό εργαστήρι ΜΕΚΤΟ Ιαλυσού

β) Χορευτικό Δήμου Καμείρου (τοπικό Απολλώνων)

γ) Σύνδεσμος Γραμμάτων και Τεχνών Ν. Κοζάνης

δ) Λαογραφικό συγκρότημα Μεγάρων.

Η βραδιά τελειώνει με ρίψεις βεγγαλικών.

ΚΥΡΙΑΚΗ 08/08/1999

Ωρα 18:00. Τουρνουά καράτε ΦΙΛΕΡΗΜΟΣ '99 στο γήπεδο μπάσκετ Ιαλυσού.

(ΙΑΛΥΣΟΣ - ΚΥΠΡΟΣ - ΜΑΚΕΔΟΝΙΑ)

Συμμετέχουν: Α.Σ. Ιαλυσού Φιλέρημος

Α.Σ. Καράτε Λιανοβεργίου

Α.Σ. Καράτε Πλατέως

Α.Σ. Κυπερούντας

Α.Σ. Λεμεσού Κύπρου

Διοργάνωση ΔΟΑΝ Ιαλυσού - Α.Σ. Φιλέρημος Ιαλυσού

Ωρα 21:00 πλατεία Αποστολίδη

α) Χορευτικό ΜΕΚΤΟ Ιαλυσού με χορούς από τα Επτάνησα. Φορεσιά νυφική Μέσης Κερκύρας.

β) Χορευτικό Δήμου Απαβύρου (τοπικό Εμπωνας) με δωδεκανησιακό πρόγραμμα.

γ) Χορευτικό Γραμμάτων και Τεχνών Ν. Κοζάνης με χορούς από την ευρύτερη περιοχή της Δυτικής Μακεδονίας. Φορεσιά Αστική Κοζάνης

δ) Χορευτικό Λαογραφικό συγκρότημα Μεγάρων με τοπικούς χορούς.

Φορεσιά γυναικών Κατηφένια Καπλαμάς, αντρών Καμιζόλια.

ΔΕΥΤΕΡΑ 09/08/1999

Ωρα 17:00 γήπεδο Μίλτου Τσιριγωτάκη.

Τουρνουά ποδοσφαίρου 5Χ5 για παιδιά γεννηθέντα τα έτη 1984 - 85 και για νέους γεννηθέντες το έτος 1983 και άνω. Διοργάνωση ΔΟΑΝ Ιαλυσού.

Ωρα 21:00 πλατεία Αποστολίδη.

α) Εναρξη του προγράμματος με τη χορωδία του πολιτιστικού συλλόγου «Ο ΑΙΘΩΝΑΣ»

Με ένα πρόγραμμα δωδ/κών και μικρασιατικών τραγουδιών.

β) Χορευτικό πολ. συλλόγου Ο ΑΙΘΩΝΑΣ με τοπικούς χορούς.

Φορεσιά ΑΡΧΑΓΓΕΛΟΥ ΡΟΔΟΥ

γ) Πρόγραμμα από τον πολιτιστικό σύλλογο Μεγάρων με χορούς από τις Κυκλάδες. Φορεσιά Σκύρου.

δ) Χορευτικό πρόγραμμα από το Σύλλογο Γραμμάτων και Τεχνών Ν. Κοζάνης με χορούς από την Αν. Μακεδονία και Θράκη.

ΤΡΙΤΗ 10/08/1999

Ωρα 17:00 βοηθητικό γήπεδο Ιαλυσού. Αγώνες ποδοσφαίρου για παιδιά γεννηθέντα μέχρι το έτος 1986. (Δύο κατηγορίες)

Διοργάνωση ΔΟΑΝ Ιαλυσού.

Ωρα 21:00 πλατεία Αποστολίδη.

«ΣΑΝ ΠΑΡΑΜΥΘΙ»

Μία μουσικοχορευτική αναδρομή με εικόνες και δρώμενα από τις περασμένες δεκαετίες γραμμένο από τον Μανόλη Αντώνογλου και σκηνοθετημένο από το Μιχάλη Σδούγκο.

Παίρνουν μέρος 60 παιδιά του χορευτικού εργαστηρίου του Δήμου Ρόδου και 20 μέλη του Συμιακού Θεάτρου.

ΤΕΤΑΡΤΗ 11/08/1999

11ος Ιαλύσιος δρόμος ανάβαση και κατάβαση Φιλερήμου με την συνεργασία Τ.Ε. ΣΕΓΑΣ και ΔΟΑΝ Ιαλυσού.

Ωρα 18:00

Αφετηρία, τερματισμός Δημοτικό γήπεδο Ιαλυσού.

Ωρα 21:00 πλατεία Αποστολίδη

α) Χορευτικό Δήμου Πεταλούδων (τοπικό Παραδεισίου)

β) Χορευτική παράσταση έντεχνου λαϊκού χορού από το χορευτικό εργαστήρι του δημοτικού διαμερίσματος Σορωνής Δήμου Καμείρου.

ΠΕΜΠΤΗ 12/08/1999

Παρέλαση χορευτικών συγκροτημάτων από την πλατεία Ιωάννου Ράπτη - Ιερού Λόχου - Ιαλυσού - πλατεία Αποστολίδη.

Ωρα 21:00

α) Χορευτική παράσταση από χορευτικό συγκρότημα του Δήμου Πεταλούδων (τοπικό Πασπίδας)

Β) Χορευτική παράσταση από τον Πολιτιστικό σύλλογο ΜΕΝΕΛΑΪΣ Καρδίτσας με χορούς από τη Θεσσαλία. Φορεσιά Καραγκούνας - Τσολιά.

γ) Χορευτική παράσταση από τον Πολιτιστικό Σύλλογο Κομοτηνής Ο ΕΥΞΕΙΝΟΣ ΠΟΝΤΟΣ με χορούς του Πόντου.

δ) Χορευτική παράσταση από το χορευτικό όμιλο Χανίων Ο ΨΗΛΟΡΕΙΤΗΣ με χορούς της Κρήτης. Φορεσιά Ανωγείων.

ΠΑΡΑΣΚΕΥΗ 13/08/1999

Ημέρα αφιερωμένη στη μνήμη της ΣΕΒΑΣΤΗΣ ΜΑΛΑΜΑΤΗ.

Ποδηλατικός γύρος Ιαλυσού. Διοργάνωση ΔΟΑΝ Ιαλυσού.

Ωρα 18:00

Αφετηρία - τερματισμός πρόποδες Φιλερήμου. Διαδρομή αντιπυρική ζώνη Φιλερήμου.

Ωρα 21:00

Πλατεία Αποστολίδη

α) Χορευτική παράσταση από τον πολιτιστικό σύλλογο Δήμου Χάλκης με ένα πρόγραμμα από τοπικούς χορούς.

β) Χορευτική παράσταση από τον Πολιτιστικό σύλλογο Ποντίων Κομοτηνής Ο ΕΥΞΕΙΝΟΣ ΠΟΝΤΟΣ

γ) Χορευτική παράσταση από τον Πολιτιστικό Ομιλο Χανίων Ο ΨΗΛΟΡΕΙΤΗΣ με κρητικούς χορούς. Φορεσιά Ανωγείων.

δ) Χορευτική παράσταση από την χορευτική ομάδα του ΜΕΚΤΟ Ιαλυσού σε ένα πρόγραμμα χορών της Μ. Ασίας.

ΣΑΒΒΑΤΟ 14/08/1999

Ωρα 17:30 πλατεία Αποστολίδη.

Παιδικός ποδηλατικός αγώνας δεξιοτεχνίας.

Ωρα 20:30 πλατεία Αποστολίδη.

Α) ΛΙΝΟ και ΜΠΟΜΠΟ - ΣΟΟΥ με ΚΛΟΟΥΝ. Γέλιο - εκπαιδευτικά παιχνίδια μπαλονοκατασκευές και πολλές εκπλήξεις.

Ωρα 22:30 πλατεία Αποστολίδη.

Β) Μουσική συναυλία με τους: ΓΕΡΟΛΥΜΑΤΟ - ΜΑΡΑΓΚΟΖΗ και ΣΦΥΡΑΚΗ.

ΚΥΡΙΑΚΗ 15/08/1999

Εορτασμός της Κοιμήσεως της Θεοτόκου και των Ενόπλων Δυνάμεων.

α) Ωρα 7:30 π.μ. Επίσημη έπαρση της Σημαίας στην πλατεία της Εκκλησίας με τη συμμετοχή τιμητικού αποσπάσματος της 95 ΑΔΤΕ του 299 ΤΕ, του 1ου Συστήματος Δασοπροσκόπων και της φιλαρμονικής του ΜΕΚΤΟ Ιαλυσού.

β) Ωρα 9:00 π.μ. Προσέλευση Επισήμων στον Ιερό Ναό της Κοιμήσεως της Θεοτόκου στην Ιαλυσό.

γ) Ωρα 9:45 π.μ. Επίσημη Δοξολογία και Πανηγυρική Ομιλία για τις Ενοπλες Δυνάμεις.

δ) Ωρα 10:30 π.μ. Λιτάνευση της Ιεράς Εικόνας της Θεοτόκου, Πολιούχου της Πόλεως με τη συνοδεία τιμητικού αγήματος των Προσκόπων και των Φιλαρμονικών των Δήμου Ιαλυσού και Κω.

ε) Ωρα 19:00 Επίσημη υποστολή της Σημαίας.

Ωρα 21:00

πλατεία Αποστολίδη

Μουσική βραδιά από τις φιλαρμονικές των Δήμων Ιαλυσού, Καλλιθέας, Ρόδου και Δήμου Δικαίου Κω.

ΔΕΥΤΕΡΑ 16/08/1999

Ωρα 21:30 πλατεία Αποστολίδη

Μουσική βραδιά με την ορχήστρα του CAFE CHANTANT

ΤΡΙΤΗ 17/08/1999

Ωρα 21:00 πλατεία Αποστολίδη

Θεατρική παράσταση από το ΔΗ.ΠΕ.ΘΕ. Ρόδου με το έργο του Ευγένιου Σπαθάρη: ΣΚΙΩΝ ΚΑΜΩΜΑΤΑ

ΤΕΤΑΡΤΗ 18/08/1999

Ωρα 20:30 πλατεία Αποστολίδη

Τιμητικές απονομές στους καλύτερους αθλητές - αθλήτριες - ομάδες που διακρίθηκαν για την αθλητική περίοδο 1998/1999

Ωρα 21:00 πλατεία Αποστολίδη

α) Χορευτική παράσταση από τη χορευτική ομάδα του ΜΕΚΤΟ Ιαλυσού.

β) Απονομή Βραβείων στους Αριστεύσαντες μαθητές Γυμνασίου - Λυκείου του σχολικού έτους 1998/1999.

γ) Απονομή Βραβείων στους Αριστεύσαντες Απόφοιτους μαθητές του Λυκείου Ιαλυσού του σχολικού έτους 1998/1999 από το Λογοτέχνη συγγραφέα κ. Δημήτρη Οικονομόπουλο.

19-20-21-22 Αυγούστου Ωρα 17:00

4ο τουρνουά μπάσκετ Ιαλυσός καλοκαίρι '99 για τις κατηγορίες μίνι και σούπερ μίνι σε συνεργασία με τον Γ.Α.Σ. ΙΑΛΥΣΟΣ και την Τ.Ε. Ε.Ο.Κ. (γήπεδο μπάσκετ Ιαλυσού). Συμμετέχουν οι ομάδες: ΔΟΑΝ ΙΑΛΥΣΟΥ - ΔΙΓΕΝΗΣ - ΚΟΛΟΣΣΟΣ - ΔΩΡΙΕΑΣ - ΔΙΑΓΟΡΑΣ - ΙΒΙΣΚΟΣ - ΖΕΦΥΡΟΣ.

Στις 18-19 Αυγούστου

ΓΙΟΡΤΗ ΚΡΑΣΙΟΥ (προσφορά ΕΜΕΡΥ - ΚΑΪΡ)

23-24-25 Αυγούστου Ωρα 17:00

Τουρνουά ποδοσφαίρου με τη συμμετοχή των Ακαδημιών ποδοσφαίρου ΔΟΑΝ ΙΑΛΥΣΟΥ και ΔΟΝΑ ΚΑΛΥΜΝΟΥ στο γήπεδο Ιαλυσού.

27-28-29 Αυγούστου

Τουρνουά τένις Αύγουστος '99. Γήπεδα Ο.Α. Ιαλυσού. Συμμετέχουν: Ο.Α. ΙΑΛΥΣΟΥ - Ρ.Ο.Α. ΡΟΔΟΥ - Ο.Α. ΣΟΡΩΝΗΣ και ο Ο.Α. ΚΩ.

Οργάνωση ΔΟΑΝ ΙΑΛΥΣΟΥ.

Στις 13/14 και 15 Αυγούστου στον χώρο της Πλατείας Αποστολίδη θα λειτουργήσει έκθεση αυτοκινήτων.

Καθ'όλη τη διάρκεια του Πολιτιστικού Αυγούστου στον χώρο της πλατείας Αποστολίδη θα λειτουργεί εμποροπανήγυρη.

Διαστάσεις πήρε το θέμα, απειλώντας σοβαρά το «πρεστίζ» του...

«Βούκινο» στα μεγάλα κανάλια των Αθηνών

έγινε το Καζίνο από τον θεσσαλονικιό βιοτέχνη!

✓ Ο,τι χειρότερο αποδεικνύεται η αναβολή της δικαστικής ετυμηγορίας για το «λάθος» ✓ Θα αιωρούνται μέχρι τις 22 Σεπτεμβρίου οι μομφές, με εκμετάλλευση των ανταγωνιστών... ✓ Παρέμβαση στο δελτίο του MEGA από τον κ. Ακη Δημητριάδη



ΔΙΑΣΤΑΣΕΙΣ πέραν των «στενών ορίων» του νησιού μας πήρε τελικά το θλιβερό περιστατικό που έλαβε χώρα την περασμένη Τετάρτη στο Καζίνο, το οποίο είχε σαν αποτέλεσμα να υποβληθούν μηνύσεις και να φτάσουν τρείς υπάλληλοι του μέχρι την πόρτα της Εισαγγελίας, με ενεργοποίηση της διαδικασίας του Αυτόφωρου!

Το γεγονός μάλιστα ότι η δίκη τους δεν έγινε «επί τόπου», αλλά προσδιορίστηκε σε ρητή δικάσιμο για τις 22 του προσεχούς Σεπτεμβρίου, κάθε άλλο παρά θετικά δείχνει να λειτούργησε για την εταιρεία. Καθ'ότι οι αρνητικές εντυπώσεις που προκλήθηκαν συνεχίζουν να αιωρούνται, ενώ το συμφέρον της θα ήταν να «ξεκαθάριζε» άμεσα αυτή η παράξενη υπόθεση. Τη στιγμή ειδικά που εμμένει ότι έχει δίκιο και ότι όλα έγιναν σύμφωνα με τους «κανόνες» του παιγνιδιού...

ΔΕΔΟΜΕΝΟΥ λοιπόν ότι οι «σκοτεινές πτυχές» της επίμαχης παρτίδας (όπως τουλάχιστον εμφανίζονται λόγω της διάστασης των απόψεων) παραμένουν μέχρι σήμερα χωρίς την ετυμηγορία της δικαστικής διερεύνησης, ήταν ό,τι χειρότερο για την «PLAYBOY CASINO» ΑΕ. Με εμφανέστατο μάλιστα τον κίνδυνο που διατρέχει να τύχει η όλη «ρευστότητα» που προέκυψε αντικείμενο εκμετάλλευσης από τους ανταγωνιστές της για μεγάλο ακόμα χρονικό διάστημα (αφού η δίκη αργεί πολύ ακόμα), με ό,τι αυτό συνεπάγεται για το «πρεστίζ» της!

Σε μία περίοδο μάλιστα που καταβάλλει ακόμα «αγώνα δρόμου» για την εδραίωση της στο στερέωμα του χώρου, με την απόκτηση της αίγλης που επιδιώκει, και αντ' αυτού βλέπει το κύρος της να τίθεται δημοσίως υπό αμφισβήτηση...

Στα... «κανάλια»!

Η ΣΥΝΕΧΕΙΑ του «σίριαλ» δόθηκε συγκεκριμένα στα ... κανάλια των Αθηνών, οπου ο 41χρονος βιοτέχνης από τη Θεσσαλονίκη Βαλσάμης Ουτζιόλα αποτάνθηκε πρίν αποφανθεί ακόμα η Δικαιοσύνη, «για να βρεί το δίκιο του» Ετσι, η υπόθεση προσέλαβε έκταση, κάνοντας το γύρο της χώρας!

Ενδεικτικό των διαστάσεων που εξέλαβε το θέμα, αλλά και του αντίκτυπου τον οποίο φοβάται ότι θα έχει το Καζίνο μας απ' αυτή την απρόσμενη περιπέτεια που βιώνει, στα πρώτα του μάλιστα βήματα, είναι το γεγονός ότι επιστράτευσε και αυτό τον «αντίλογο» του, ανοίγοντας δημόσιο διάλογο μέσα από τα ΜΜΕ της πρωτεύουσας!

ΤΟ ΒΡΑΔΥ συγκεκριμένα της περασμένης Παρασκευής ο νομικός σύμβουλος της εταιρείας και εγκριτος δικηγόρος της πόλης μας κ. Ακης Δημητριάδης χρειάστηκε να βγεί τηλεφωνικώς «στον αέρα» στο κεντρικό δελτίο ειδήσεων του «MEGA» για να αντικρούσει τις κατηγορίες και να αποκαταστήσει τα πράγματα « στην ορθή τους θέση»! Δεδομένου μάλιστα ότι η συγκεκριμένη ώρα αποτελεί ζώνη υψηλής τηλεθέασης, η είδηση «μπήκε» στα περισσότερα Ελληνικά σπίτια, προκαλώντας ευνόητες παρενέργειες.

Θυμίζουμε ότι ο Θεσσαλονικιός επιχειρηματίας υποστηρίζει πως έπρεπε να του δοθούν 30 εκατομμύρια από «μπόνους τζακ - πότ» που παίζονταν σε «πόκερ», αλλά η παρτίδα ακυρώθηκε επειδή ο ντίλερ του Καζίνο είχε κάνει ένα «ανθρώπινο λάθος», όπως τουλάχιστον το θεωρεί η εταιρεία. Ο ίδιος συγκεκριμένα ειχε πάρει έξι τραπουλόχαρτα αντί για πέντε, επειδή «κόλλησαν» δύο, σε μία καμπή που ο Ουτζιόλα είχε «γερό χαρτί». «Φλός», όπως λένε οι μαρτυρίες. Και αυτό ήταν που δεν «χώνεψε», κάνοντας λόγο για πρόθεση!

ΝΕΟ ΠΡΟΪΟΝ
Στραγγιστό Γιαούρτι

Φυσικό, υγιεινό προϊόν με απολαυστική βελούδινη γεύση. Παρασκευάζεται από **φρέσκο, παστεριωμένο γάλα** της περιοχής της Ηπείρου **και ανθόγαλα** με μια αυθεντική συνταγή. **χωρίς** προσθήκη συντηρητικών.

ΘΑ ΤΟ ΒΡΕΙΤΕ ΣΤΑ ΚΑΤΑΣΤΗΜΑΤΑ ΤΗΣ ΠΕΡΙΟΧΗΣ ΜΑΣ

Δροσερό και **υγιεινό** σαν ελαφρύ γεύμα, σαν πρόγευμα ή σαν επιδόρπιο, μπορεί να **συνοδεύεται** με φρούτα ή καρύδια και μέλι ή δημητριακά.
Ιδανικό **για τζατζίκι**.
Μια απολαυστική συνήθεια που θα γεμίζει πάντα το ψυγείο σας.



Συσκευασία 1kg

ΑΝΤΙΠΡΟΣΩΠΟΣ ΔΩΔΕΚΑΝΗΣΟΥ
Θ. ΤΣΟΥΒΑΛΗΣ & ΣΙΑ Ο.Ε.
ΑΝΤΑΓΟΡΑ 3 - ΡΟΔΟΣ
ΤΗΛ. ΠΑΡΑΓΓ. 68111, 64440

ΔΩΔΩΝΗ

από τη φύση της η καλύτερη



Το θερινό Μελόδραμα της Αποστήθισης!

Κάποτε οι Εισαγωγικές Εξετάσεις υποψηφίων για τα Πανεπιστήμια ήσαν υπόθεση ενδοπανεπιστημιακή: γίνονταν φθινόπωρο, σε πανεπιστημιακές αίθουσες, από πανεπιστημιακούς δασκάλους, με αποκλειστικούς για κάθε σχολή υποψηφίους και καθορισμένη βάση επιτυχίας. Πέτρινα χρόνια, μιας μίζερης καθημερινότητας που δεν εμπόδισε ωστόσο την δυναμική παρουσία της σπουδαστικής κοινότητας της εποχής στα εκπαιδευτικά, πολιτικά και κοινωνικά δρώμενα.-



Σήμερα, η πρακτική επιλογής, αλλάζοντας διαδοχικά ονόματα, έχει μεταβληθεί σε super-θέαμα, με την συμμετοχή σύμπαντος του Ελληνισμού.- Φαντάζομαι πως είμαστε η μοναδική χώρα στον κόσμο, όπου η εισαγωγή υποψηφίων στα Ανώτατα Εκπαιδευτικά Ιδρύματα, έχει πάρει μεσσιανικές διαστάσεις.- Στήθηκε προς τούτο μια γιγαντιαία κρατική μηχανή, το κόστος λειτουργίας της οποίας συνεχώς αυξάνει, ενώ τα προϊόντα της σταθερά εκφυλίζονται σε τυποποιημένες κονσέρβες με απαράγραπτο όρο την επιβράβευση της αποστήθισης και της αντιγραφής.- Οι σπάνιες και ακούσιες παρεκκλίσεις από τον αγοραίο αυτό κανόνα δημιουργούν κοινωνικό σάλο και βίαιες αντιδράσεις, ως αποτέλεσμα εθισμού μιας «παιδείας» κατ' εικόνα και ομοίωσιν του καταναλωτισμού, της εμπορευματοποίησης και της συναλλαγής.

✦✦✦✦✦✦✦

Το πανελλήνιο αυτό θερινό μελόδραμα συντηρεί ένα φαύλο κύκλο παραοικονομίας τεραστίων διαστάσεων, προκαλεί ευκαιριακές και επιδερμικές συζητήσεις περί ανωτάτης παιδείας, δημιουργεί ενίοτε ενδοοικογενειακά δράματα και καταλήγει συνήθως σε απολογιστικές διαπιστώσεις προφανούς απλοϊκότητας:

Το θήλυ φύλον παίρνει την revanche από το άρρεν, η συντηρητική επαρχία από την πολυπράγμονα πρωτεύουσα, οι νότιοι από τους βόρειους και οι φτωχοί από τους ακόλαστους και κακομαθημένους εύπορους.

✦✦✦✦✦✦✦

Και το αίτημα για μια Παιδεία που θα διαπλάσει τους πολίτες σε ηθικές προσωπικότητες με ισχυρή θέληση, ευαισθησία, αυτογνωσία και ιδανικά, προσφέροντας συγχρόνως συναισθηματική και ψυχολογική ωριμότητα και αισθητική καλλιέργεια;

Η εκπαίδευση νοσεί - διαπιστώνει ο Ζακ Ζυλλιάρ στο Nouvelle Observateur - αλλά δεν είναι απλώς ένα ζήτημα πόρων ή συνθηκών. «... η πραγματική απειλή είναι η ζωή, η πλήρης αλλαγή των όρων.- Η απειλή για την παιδεία μας και τα σχολεία που κήρυσσαν την ελευθερία αλλά και την φιλοπονία, την ισότητα αλλά και την αλληλεγγύη, την αδελφοσύνη αλλά και τον πατριωτισμό, είναι οι αξίες της σύγχρονης κοινωνίας: η επιτυχία, ο ατομικισμός, ο κοσμοπολιτισμός... άβυσσος χωρίζει πια τις αξίες του σχολείου από τα είδωλα της σύγχρονης κοινωνίας...».

Ανατροπή και Επανάσταση; Ασφαλώς! Η παιδεία είναι καθήκον που καθιστά τον άνθρωπο της φύσης υποκείμενο της Ιστορίας, με την διάπλαση της σκέψης, της αίσθησης και του ήθους, διαποτίζοντας τον με την συναίσθηση του καθήκοντος και των δικαιωμάτων του μέσα στο κοινωνικό σύνολο.-

Η παιδεία ως αφετηρία και έσχατο σημείο άμυνας του πολίτη! Ιδιαίτερα για μας τους Ελληνες, που οι διάφοροι «ταγοί» και «προστάτες» προσπαθούν να μετατρέψουν σε κοινωνία «απελεύθερων δούλων».- Που δεν θα σκέφτονται, θα δουλεύουν και θα πειθαρχούν ως ευάλωτα τεχνοκρατικά «ζόμπυ» στα κελεύσματα των αργυρώνητων!

ΑΦΟΜΟίΩΣΗ
φυσική - χημεία - μαθηματικά
ΜΙΧ. ΓΑΡΥΦΑΛΛΗΣ ΤΗΛ. 25169 - 29740
Στ. Καζούλη & Δημοκρατίας



• Γ' ΛΥΚΕΙΟΥ
από 9 Αυγούστου
• Β' ΛΥΚΕΙΟΥ
από 9 Αυγούστου
• Α' ΛΥΚΕΙΟΥ
από 30 Αυγούστου

☑ 5μελή τμήματα

ΑΝΑΖΗΤΟΥΝ «ΕΠΕΙΓΟΝΤΩΣ» ΥΠΟΨΗΦΙΟΥΣ ΒΟΥΛΕΥΤΕΣ

Σε «θέση μάχης» τα κόμματα στην *Δωδ/νησο ενόψει πρόωρων εκλογών*

ΠΑΣΟΚ: Προέχει η οργανωτική αναδιάταξη, δεν έχει πρόβλημα με τους υποψήφιους

ΝΔ: Αλυτο το πρόβλημα της «λειψανδρίας» - ξέχασαν όλοι τα «μπάνια του λαού»

Σε πραγματική θέση «προεκλογικής μάχης» βρίσκονται και σε τοπικό επίπεδο τα κόμματα (προφανώς με «άνωθεν εντολή»), λόγω του ενδεχομένου διεξαγωγής πρόωρων εκλογών, οπωσδήποτε τον προσεχή Μάρτιο, χωρίς να αποκλείεται ωστόσο και κάποιος «αιφνιδιασμός» περί τα τέλη Σεπτεμβρίου ή τις αρχές Οκτωβρίου.

Πιο ορατή είναι η κινητοποίηση της Νέας Δημοκρατίας (που δείχνει μάλιστα να ξέχασε τα «μπάνια του λαού» και να συσκέπτεται διαρκώς, αναζητώντας υποψήφιους βουλευτές αλλά και νέα «οργανωτική διάταξη»), επιδιώκοντας να αποφύγει παλαιότερους «εκλογικούς αιφνιδιασμούς» (που της στοίχισαν), ύστερα μάλιστα και από τις σαφείς οδηγίες που απηύθυνε ευρισκόμενος στην Ρόδο, ο πρόεδρος του κόμματος κ. Κώστας Καραμανλής, «να είναι όλοι έτοιμοι, γιατί πρόωρες εκλογές μπορούν να διεξαχθούν ανά πάσαν στιγμή».

Αλλά και τα άλλα κόμματα δεν εφησυχάζουν, έστω κι αν σχηματίζουν προς τα έξω την εντύπωση ότι έχουν περιέλθει στην γνωστή «αυγουστιάτικη απραξία». Ιδιαιτέρως το ΠΑΣΟΚ κινείται μεθοδικά και συστηματικά, αλλά με τρόπο σιωπηρό και εκ του αφανούς, προφανώς για να μην εδραιωθεί προς τα έξω η εντύπωση ότι «πάμε σίγουρα σε πρόωρες εκλογές» και δημιουργηθούν προβλήματα στο κυβερνητικό έργο και στην εθνική οικονομία, σε μια περίοδο μάλιστα εξαιρετικά δύσκολη, αν όχι κρίσιμη.

Δύο είναι τα φλέγοντα θέματα που απασχολούν τα μεγάλα, τουλάχιστον, κόμματα, σε τοπικό επίπεδο. Πρώτον η οργανωτική ανασύνταξη και αναδιάταξη (με ταυτόχρονη ενθάρρυνση στελεχών και μελών για επαναδραστηριοποίηση) και δεύτερον, η αναζήτηση «κατάλληλων» υποψηφίων βουλευτών, ικανών να δώσουν «πόντους» στην μάχη των εκλογών.

Πιο δύσκολα εξακολουθούν να είναι τα πράγματα για τη Νέα Δημοκρατία, λόγω της γνωστής λειψανδρίας αλλά και της «πεποιθήσεως» που υπάρχει ότι «κάθε νέα υποψηφιότητα είναι καταδικασμένη γιατί δεν είναι εύκολο να σπάσουν οι κατεστημένες δομές Καραμάριου - Παυλίδη». Αυτός είναι και ο λόγος που δεν δείχνουν να απέδωσαν οι κρούσεις που έγιναν σε επώνυμους συμπατριώτες μας, ούτε και το «άνοιγμα» προς τον κεντρώο χώρο, τουλάχιστον μέχρι στιγμής. Ορισμένα στελέχη, ωστόσο, της Νέας Δημοκρατίας ισχυρίζονται ότι κρατάνε «κρυφό χαρτί», που μάλιστα θα προκαλέσει αίσθηση, και το οποίο είναι ικανό (όπως διατείνονται, «να σπάσει την μονοκρατορία Καραμανλή - Παυλίδη». Κατά πόσον αυτό αληθεύει, θα φανεί, ασφαλώς στην πορεία.

Εν πάση περιπτώσει, τα πράγματα στην Ν.Δ. δείχνουν να είναι ακόμα όπως ακριβώς τα έχει περιγράψει η «δ», ότι δηλαδή ως υποψήφιοι βουλευτές «παίζουν», εκτός των κ.κ. Αν. Καραμάριου και Αρ. Παυλίδη, οι κ.κ. Γιάννης Βασιλάκης (Ρόδος), Γ. Νισύριος (Κάρπαθος) και Γ. Ρήγας ή Ιερ. Σπανός (Κάλυμνος), έστω κι αν ο τελευταίος δηλώνει ως «μη ενδιαφερόμενος». Πιθανότατα να είναι αυτή η τελική «πεντάδα», αλλά λόγο έχουν και οι κ.κ. Χατζής Χατζηευθυμίου, Σίμος Παρασκευάς, Κυριάκος Τσέλιος και Ευθ. Μπόνης.

(Με δεδομένο ότι η Ν.Δ. διεκδικεί την νίκη στις εκλογές, και μάλιστα με περισσότερες πιθανότητες από κάθε άλλη φορά, κανένας δεν μπορεί να αποκλείσει «ανατροπές» στο ψηφοδέλτιο, ως την τελευταία στιγμή, ακόμα και «εκπλήξεις»).

Στο ΠΑΣΟΚ τα πράγματα είναι «πιο ξεκάθαρα», αν όχι «ήδη τελειωμένα». Η πιθανότερη «πεντάδα» είναι Κ. Σφυρίου, Βασ. Παπανικόλας, Δημ. Κρεμαστινός, Κώστας Κάϊσερλης και Δημ. Διακομιχάλης, αν ωστόσο κάτι ανατραπεί, για διάφορους λόγους (π.χ. απροθυμία του κ. Δημ. Κρεμαστινού για επαγγελματικούς λόγους), υπάρχουν ως «εναλλακτική λύση», οι κ.κ. Φώτης Κωστόπουλος, Βένη Χιωτάκη (έχει επαγγελματικά και οικογενειακά προβλήματα), Φώτης Χατζηδιάκος, Μάνος Θεοδωρίδης και Χρ. Κατσάνης.

δημοκρατικά

ΥΠΑΡΧΕΙ ΑΝΤΙΚΕΙΜΕΝΙΚΗ ΠΡΑΓΜΑΤΙΚΟΤΗΤΑ Η ΟΠΟΙΑ ΔΙΝΕΙ ΤΟ ΜΕΤΡΟ ΤΗΣ ΑΛΗΘΕΙΑΣ (ΑΡΙΣΤΟΤΕΛΗΣ)

Τα όρια της νέας συνειδητοποίησης

Αν σε κάτι στηρίζει τις ουσιαστικές της ελπίδες η κυβέρνηση για διατήρηση της εξουσίας - πλήν του ενδεχόμενου αυτοτραυματισμού της Νέας Δημοκρατίας - είναι η νέα συνειδητοποίηση της πραγματικότητας από όλο και ευρύτερα τμήματα του πληθυσμού. Τι σημαίνει αυτό; Οτι σε όλο και περισσότερα τμήματα της δημόσιας ζωής, ο κόσμος έχει αλλάξει - όμως μόλις τα τελευταία χρόνια η ελληνική κοινωνία αρχίζει να το συνειδητοποιεί στα σοβαρά και να το αποδέχεται.

Το καλύτερο παράδειγμα δίνει η ανοχή στα μέτρα σταθεροποίησης των τελευταίων χρόνων, με καλύτερο μάρτυρα την υπεραπόδοση των άμεσων φόρων. Ομοίως η πολύ - πολύ περιορισμένη κοινωνική αναταραχή, παρά την πίεση όχι μόνο στα εισοδήματα αλλά και, για παράδειγμα, στην κοινωνική ασφάλιση. Ομοίως η σιωπηρή αποδοχή των ρυθμίσεων εργασιακής ελαστικότητας.

«ΠΑΡΑ ΤΗΝ ΤΖΑΝΑΜΠΕΤΙΚΗ ΕΚΔΗΛΩΣΗ ΤΗΣ ΚΟΙΝΗΣ ΓΝΩΜΗΣ ΤΙΣ «ΗΜΕΡΕΣ ΟΤΣΑΛΑΝ», ΔΥΣΚΟΛΑ ΑΠΟΦΕΥΓΕΙ ΚΑΝΕΙΣ ΤΗΝ ΔΙΑΠΙΣΤΩΣΗ ΟΤΙ Η ΚΟΙΝΗ ΓΝΩΜΗ ΕΓΚΑΘΙΣΤΑΤΑΙ ΣΤΗΝ «ΜΕΤΑ ΥΜΙΑ ΕΠΟΧΗ»

Σημαίνουν αυτά, πιθανότατα, πως ο μέσος Ελληνας συνειδητοποιεί ότι οι όροι του παιχνιδιού έχουν αλλάξει. Και προσαρμόζεται. (Μη σκέφτεστε μόνο τα μεγάλα: Δείτε στη νησιώτικη ταβέρνα, στα ορεινά σούπερ μάρκετ, που θα πάτε τώρα καλοκαιριάτικα τέσσερις φορές στις πέντε θα πάρετε απόδειξη θεωρημένη). Αλλά και σε άλλους τομείς βλέπει κανείς τη συνειδητοποίηση των αλλαγών: Ποιός απευθύνεται στα σοβαρά σε πολιτευτή ή έστω στην τοπική/κλαδική/νομαρχιακή του, γυρεύοντας μία θέση στο Δημόσιο, ή «το παιδί σε μία τράπεζα»; Μέχρι και οι εργολάβοι και προμηθευτές του Δημοσίου έχουν αρχίσει να ακολουθούν τις διαγωνιστικές διαδικασίες. Ασφαλώς τα στραβοπατήματα αφθονούν, αλλά πλέον ως υπογράμμιση του αντίθετου κανόνα.

Και σε βασικές τοποθετήσεις εξωτερικής πολιτικής, ή μάλλον αποδοχής της πραγματικότητας του διεθνούς συστήματος, αυτή η εκ μέρους της κοινής γνώμης συνειδητοποίηση ότι έχουν αλλάξει ριζικά οι ισορροπίες αποτελεί ένα εξαιρετικά ενδιαφέρον κεκτημένο. Χαρακτηριστική η περίπτωση του Μακεδονικού, όπου χωρίς εκρήξεις και χωρίς πραγματικό κόστος υλοποιήθηκε η μητσοτάκεια ρήση βελτιωμένη - «Σε δέκα χρόνια (σε τρία χρόνια) κανείς δεν θα μιλάει για το θέμα». Η εμπειρία του Κοσσόβου, όσο και αν ξανανέβασε τους τόνους του αντιαμερικανισμού και απαξίωσε τις ευρώφιλες ελπίδες για μία «ασπίδα προστασίας» πέρασε το μήνυμα ότι ζούμε στα χρόνια της επιβολής. Και φθάνουμε στην καρδιά του θέματος: Παρά την τζαναμπέτικη εκδήλωση της κοινής γνώμης τις «ημέρες Οτσαλάν», δύσκολα αποφεύγει κανείς τη διαπίστωση ότι η κοινή γνώμη εγκαθίσταται στη «μετά Υμια εποχή». Εδώ ακριβώς έρχεται να προστεθεί το στοίχημα που βάζει, για λογιαριασμό της κυβέρνησης Σημίτη - μην αυταπατώμεθα! - ο Γιώργος («Μπράβο Γιώργο») Παπανδρέου. Οχι μόνο με τις δηλώσεις για την τουρκική μειονότητα και τη μη μετακίνηση απ' αυτές, ούτε και με την επανεκκίνηση, σε κλίμα Νταβός 3, του ελληνοτουρκικού διαλόγου. Αλλά και με πυκνά σημάδια ότι έπεται συνέχεια στα μέτωπα soft κυριαρχίας: υφαλοκρηπίδα,; Κυπριακό;

Εχει όμως προχωρήσει αυτό που λέμε συνειδητοποίηση της νέας πραγματικότητας αρκετά; Ο Θ. Πάγκαλος οργανώνει αντάρτικο. Ο Ευ. Βενιζέλος έχει κυριολεκτικά παγώσει. «Το Βήμα» έκανε βαρύ λακωνικό απορρίπτικό σχόλιο πρωτοσέλιδα - το ίδιο που δελφινοποιούσε τον Γ. Παπανδρέου. Η «συνήθης» εσωκομματική αντιπολίτευση διαμαρτυρήθηκε, ο Τύπος σήκωσε μπαϊράκι - αλλά αυτά είναι συνηθισμένα. Το σημαντικό ερώτημα είναι αν η νέα συνειδητοποίηση του σήμερα απο τον «υπερήφανο ελληνικό λαό» κλπ κλπ αποδειχθεί ομοιόμορφη από την ΟΝΕ μέχρι και τα ελληνοτουρκικά.

Εάν ναι, ο Κ. Σημίτης και ο εκσυγχρονισμός «του» μπορούν να γίνουν καθεστώς δεκαετιών. Εάν οχι, ο Αρης Σπηλιωτόπουλος νομιμοοιείται να χαμογελά.

Η Ζωή είναι Διαφορετική μετά από Αυτό.

ΤΖΟΚΕΡ Το Μεγάλο Παιχνίδι

Κέρδη πέρα από κάθε φαντασία!

Αν έχετε μεγάλα όνειρα, έχουμε ένα μεγάλο παιχνίδι για σας. Το ΤΖΟΚΕΡ, προσφέρει **κέρδη που ξεπερνούν κάθε φαντασία.** Οι μεγάλοι μας τυχεροί αναμένεται να κερδίζουν μέχρι **425 εκατομμύρια** ή και παραπάνω.

Επιπλέον το ΤΖΟΚΕΡ προσφέρει 8 διαφορετικούς τρόπους για να κερδίσετε, με κέρδη στις υπόλοιπες κατηγορίες μέχρι και 10 εκατομμύρια δραχμές ή και παραπάνω.

Απλά διαλέξτε 5 αριθμούς από τους 45 και 1 από τους 20. Κάντε τις σωστές προβλέψεις και θα δείτε τα όνειρά σας να γίνονται πραγματικότητα.





NEO ΛΟΤΤΟ

Με 50 δραχμές αλλάζει η ζωή σου για πάντα!

Ποιός θα περίμενε ποτέ ότι **μόνο με 50 δρχ. θα μπορούσατε να αλλάξετε τη ζωή σας για πάντα**; Απλά διαλέξτε 6 αριθμούς από τους 49. Προβλέψτε τους 6 αριθμούς που θα κληρωθούν και κερδίστε το μεγάλο κέρδος. Είναι τόσο απλό.

Το ΝΕΟ ΛΟΤΤΟ, το πιο φθηνό από όλα τα τυχερά παιχνίδια στην Ελλάδα, έχει περισσότερους κερδισμένους από κάθε άλλη φορά.



NEO ΠΡΟΤΟ

11 τρόποι να κερδίσεις!

Το όνομά του δεν είναι το μόνο πράγμα που άλλαξε. Το ΝΕΟ ΠΡΟΤΟ είναι το παιχνίδι που τώρα παίζεται πιο εύκολα και κερδίζεται πιο εύκολα. Στην πραγματικότητα, κάθε κλήρωση προσφέρει **11 τρόπους να κερδίσετε μέχρι 100 εκατομμύρια ή και παραπάνω.**

Σχηματίστε το δικό σας επταψήφιο αριθμό στο νέο ΑΝΕΞΑΡΤΗΤΟ ΔΕΛΤΙΟ επιλέγοντας ένα νούμερο από το 0 - 9 σε κάθε στήλη του δελτίου.

Προβλέψτε 7 νούμερα με την ίδια σειρά που κληρώνονται και κερδίστε το μεγάλο ποσό.

Τώρα, με διπλάσιους σχεδόν νικητές από πριν, το ΝΕΟ ΠΡΟΤΟ σας δίνει διπλάσιο ενθουσιασμό και συγκίνηση.

ΠΛΗΡΟΦΟΡΙΕΣ ΣΤΑ ΠΡΑΚΤΟΡΕΙΑ ΤΟΥ ΟΠΑΠ

ΟΠΑΠ

Η Ζωή είναι Διαφορετική μετά από Αυτό.

ΚΑΘ' ΟΤΙ Η ΟΠΤΙΚΟΠΟΙΗΣΗ ΑΠΟΤΕΛΕΙ ΤΟΝ ΠΙΟ ΑΞΙΟΠΙΣΤΟ ΜΑΡΤΥΡΑ

Με.. «βαρύ πυροβολικό» ένα νέο βίντεο, η επόμενη «εκστρατεία» για την προβολή του νησιού μας

✓ Από «ψιλό κόσκινο» περνάει αυτή την περίοδο το υλικό που θα χρησιμοποιηθεί στις εκθέσεις ✓ Η ανανέωση του, όπου απαιτείται, πρώτη προτεραιότητα του νέου προϋπολογισμού για τον ΠΡΟΤΟΥΡ ✓ Τον Οκτώβρη τα τελικά «πλάνα»

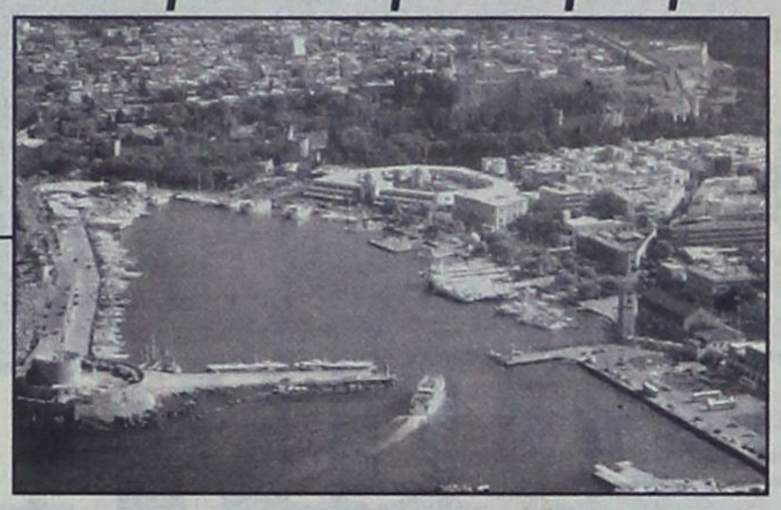

Η ΑΝΑΠΑΡΑΓΩΓΗ των δεντύπων που συνθέτουν το διαφημιστικό υλικό για την προβολή του νησιού μας στο εξωτερικό, αλλά και όχι μόνο, αποτελεί την προτεραιότητα που θέτει την περίοδο αυτή ο Οργανισμός Προώθησης Ροδιακού Τουρισμού. Παράλληλα, βέβαια με την υλοποίηση του τελευταίου σκέλους των υποχρεώσεων που επωμίζεται στα πλαίσια του περσινού προγράμματος, το οποίο βρίσκεται ακόμα σε εξελιξη.

Στο διάστημα συγκεκριμένα που μεσολαβεί μέχρι το τέλος Σεπτεμβρίου οπότε ολοκλώνεται η χρονική διάρκεια του τρέχοντος προϋπολογισμού, οι ιθύνοντες του ΠΡΟΤΟΥΡ δραστηριοποιούνται εντατικά προς την κατεύθυνση της προετοιμασίας του επόμενου «κύκλου». Αυτού δηλαδή που ενεργοποιείται από τον Οκτώβριο και μέχρι τον προσεχή Μάιο και προβλέπει τη συμμετοχή σε μια πλειάδα διεθνών τουριστικών εκθέσεων.

ΚΑΤΑ την παρούσα φάση ειδικότερα περνάει από «ψιλό κόσκινο» η εμπειρία των προηγούμενων συμμετοχών, εις τρόπον ώστε να αναδειχθούν οι επιβεβλημένες κατά περίπτωση διαφοροποιήσεις. Ενδέχεται μάλιστα κατά την επόμενη διαφημιστική «εκστρατεία» να διευρυνθεί ο κύκλος των εκθέσεων στις οποίες η Ρόδος θα συμμετάσχει με αυτόνομο περίπτερο, αντί απο κοινού με αυτό του ΕΟΤ.

Πέρσι τον χειμώνα, ο ΠΡΟΤΟΥΡ συμμετείχε σημειωτέον σε ένα «μαραθώνιο» πρόγραμμα 21 συνολικά διεθνών εκθέσεων (των κορυφαίων του είδους) σε διάφορες Ευρωπαϊκές πόλεις, καθώς και στη χώρα μας. Δηλαδή τη «Φιλοξένια» Θεσσαλονίκης και το «Πανόραμα» των Αθηνών. Απ'αυτές στις 7 η παρουσία μας υπήρξε αυτόνομη.

ΙΔΙΑΙΤΕΡΗ βαρύτητα εν όψει του νέου προγράμματος δίδεται στις «δορυφορικές» εκδηλώσεις που προσδίδουν το τοπικό μας παραδοσιακό διαφημιστικό υλικό. Οποιο απ'αυτό κρίνεται ικανοποιητικό (άλλωστε είναι στην πλειονότητά του «φρέσκο») θα ξαναχρησιμοποιηθεί ενώ σε ορισμένες περιπτώσεις πιθανόν να αποσυρθεί.

Η αναγκαιότητα αυτή, που επιβάλλει τη διαρκή ανανέωση του όλου «προφίλ», θα αποτυπωθεί φέτος - όπως έγινε γνωστό - από νέο βίντεο, το οποίο θα αποτελέσει το...«βαρύ πυροβολικό» μας, καθ'ότι η οπτικοποίηση αποτελεί πάντα τον πιο αδιαφιλονίκητο «μάρτυρα»! Προς αυτή την κατεύθυνση άρχισαν μάλιστα να κινούνται οι διαδικασίες, ούτως ώστε η παραγωγή να είναι σύντομα έτοιμη.

ΠΕΡΑΝ πάντως των προκαταρκτικών για την προσεχή έξοδο από τα σύνορά μας, ο ΠΡΟΤΟΥΡ προετοιμάζεται πυρετωδώς αυτή την περίοδο και για την συμμετοχή του στις υπόλοιπες τοπικές εκδηλώσεις που απομένουν μέχρι το τέλος της φετινής σαιζόν. Θα δώσει το παρόν του συγκεκριμένα στη Γιορτή Κρασιού της Εμπωνας, στον εορτασμό για την παγκόσμια ημέρα Τουρισμού, καθώς και στις φιλοξενίες των συνεδρίων που έχουν προγραμματισθεί να γίνουν κατά τον Σεπτέμβριο στο νησί μας.

Με τις δραστηριότητες αυτές ο «κύκλος» της περιόδου 1998-1999, που είχε προϋπολογισμό της τάξης των 275 εκατομμυρίων δραχμών (εκ των οποίων 60-65 εκ. αφορούσαν τη συμμετοχή στις εκθέσεις), φτάνει αισίως στο τέλος του. Περί τα τέλη Σεπτεμβρίου με αρχές Οκτωβρίου τα «προκαταρκτικά» που ξεκίνησαν από τώρα θα τεθούν πλέον «επί τάπητος» σε επίσημη βάση ούτως ώστε να καταρτισθεί ο προϋπολογισμός για το 2000. Σύμφωνα με όσα έγιναν γνωστά, εκτιμάται ότι το ύψος του θα ανέρχεται στα ίδια περίπου φιλόδοξα επίπεδα.

ΠΡΕΣΒΕΥΟΝΤΑΣ ΟΤΙ Η «ΔΥΝΑΜΙΚΗ» ΤΟΥ ΠΗΓΑΖΕΙ ΑΠΟ ΤΗ ΣΥΝΟΧΗ

Σύσφιξη των σχέσεων μεταξύ των μελών του επιδιώκει ο Δικηγορικός Σύλλογος

✓ Διοργανώνει επταημέρη εκδρομή στην Πελοπόννησο ✓ Θα πραγματοποιούνται τακτικά «εκδηλώσεις κοινωνικότητας»

Η ΕΝΔΥΝΑΜΩΣΗ των δεσμών μεταξύ των μελών του και σε διαπροσωπικό επίπεδο, πέραν της στερεότυπης επικοινωνίας που έχουν καθημερινά στον επαγγελματικό «στίβο», αποτελεί πρώτιστο μέλημα για τον Δικηγορικό Σύλλογο Ρόδου. Καθώς πρεσβεύει ότι η κοινωνικότητα αναδεικνύει την συνοχή και μέσω αυτής την δυναμική που πρέπει να έχει ένας κλάδος, ο οποίος - εκ της φύσεώς του - επιθυμεί την ενεργό του παρουσία στα δρώμενα του τόπου μας.

Προς την κατεύθυνση αυτή η νέα διοίκηση του Συλλόγου προτίθεται να διοργανώνει σε τακτικά χρονικά διαστήματα εκδηλώσεις κοινωνικού περιεχομένου, με διάφορες μορφές. Κατά την παρούσα χρονική καμπή και με την ευκαιρία της διακοπής της λειτουργίας των τακτικών δικαστηρίων, ο κλάδος ετοιμάζεται να αναχωρήσει ομαδικά για την Πελοπόννησο, στα πλαίσια επταήμερης εκδρομής.

ΣΥΜΦΩΝΑ με την σχετική ανακοίνωση, οι ενδιαφερόμενοι δικηγόροι, αλλά και ο φιλικός τους κύκλος, θα πρέπει να δηλώσουν συμμετοχή μέχρι μεθαύριο Τρίτη 10 του μηνός, προκειμένου να γίνει ο ανάλογος προγραμματισμός των κρατήσεων. Το πρόγραμμα προβλέπει αναχώρηση στις 20 Αυγούστου, ημέρα Παρασκευή και επιστροφή στις 26 του μηνός. Πιο συγκεκριμένα η περιήγηση περιλαμβάνει κατά σειρά:

- **1η μέρα:** Αναχώρηση αεροπορικώς από Ρόδο για Αθήνα. Επίσκεψη στην Ακρόπολη. Μετάβαση με πούλμαν στις Μυκήνες. Φαγητό και διανυκτέρευση στο Ναύπλιο.
- **2η μέρα:** Ημερήσια εκδρομή στο Πόρτο Χέλι. Επιβίβαση στο φέρυ-μπότ για Σπέτσες. Επιστροφή στο Ναύπλιο και διανυκτέρευση.
- **3η μέρα:** Επίσκεψη στα αξιοθέατα της πρώτης πρωτεύουσας της Ελλάδας και τρίτη διανυκτέρευση. Προαιρετικά προβλέπεται και παρακολούθηση του έργου «Φοίνισσες» που ανεβαίνει αυτή την περίοδο στην Επίδαυρο.
- **4η μέρα:** Μετάβαση στην Σπάρτη. Επίσκεψη στον Μυστρά. Διανυκτέρευση στην Σπάρτη.
- **5η μέρα:** Επίσκεψη στην Μονεμβασιά (ιστορικό Κάστρο - Παλιά Πόλη) και διανυκτέρευση στην Σπάρτη.
- **6η μέρα:** Εκδρομή σε Μάνη, Γύθειο, Σπήλαιο Διρού. Διανυκτέρευση στην Σπάρτη.
- **7η μέρα:** Αναχώρηση και επιστροφή στην Ρόδο μέσω Αθηνών.

«ΕΙΝΑΙ μια καλή ευκαιρία να ξεφύγουμε για λίγες μέρες από την καθημερινότητα και να... τα πούμε μεταξύ μας, όχι ως συνάδελφοι, αλλά ως φίλοι», δηλώνει σχετικά εύχαρις ο πρόεδρος του Δικηγορικού Συλλόγου κ. Κώστας Σαρρής. «Πιστεύω ότι αυτή η εκδρομή θα μείνει σ' όλους μας αξέχαστη».

ΠΩΛΟΥΝΤΑΙ ΚΑΙ ΕΝΟΙΚΙΑΖΟΝΤΑΙ ΚΑΤΑΣΤΗΜΑΤΑ ΣΤΟ ΚΙΟΤΑΡΙ
στο κέντρο όλων των μεγάλων ξενοδοχείων



Τουριστικές Επιχειρήσεις Πανάγου
ΚΙΟΤΑΡΙ
πληροφορίες τηλ. (0241) 62590, κιν. 094 673019

Νέο HILUX

Ήρθε "φτιαγμένο" για δουλειά

BATES

Νέο TOYOTA HILUX.
Το πρώτο σε πωλήσεις επαγγελματικό στην Ελλάδα ήρθε εντελώς ανανεωμένο.
Τεχνολογικά εξελιγμένο με πλούσιο βασικό εξοπλισμό και εντυπωσιακό σε εμφάνιση, το νέο HILUX θα πάρει τη δουλειά επάνω του με την ίδια άνεση που μεταφέρει κι εσάς.

Γιατί είναι "φτιαγμένο" για δύσκολες αποστολές. 4x2 με μονή ή extra καμπίνα, με καρότσα Flat ή Ergo, και πανίσχυρο 4x4 Turbo Diesel με μονή ή extra καμπίνα. Ελάτε στις εκθέσεις TOYOTA να ανακαλύψετε το νέο αξιόπιστο συνεργάτη σας.
Νέο HILUX. Ευτυχώς, TOYOTA!

TOYOTA
"Όπως σε θέλω. Πάντα κοντά μου."

3t α.ε.β.ε. 6ο χλμ. Ρόδου - Λίνδου τηλ: 68.000 Fax: 68.010 www.3t.gr

ΤΟΠΙΚΟΙ ΣΥΝΕΡΓΑΤΕΣ: ΚΩΣ: 0242-22088, ΚΑΛΥΜΝΟΣ: 0243-28531, ΛΕΡΟΣ: 0247-25310, ΠΑΤΜΟΣ: 0247-31068, ΚΑΡΠΑΘΟΣ: 0245-22406, ΣΥΜΗ: 71886, ΝΙΣΥΡΟΣ: 0242-31092, ΑΣΤΥΠΑΛΑΙΑ: 0243-61680, ΤΗΛΟΣ: 44220

sports

Επιμέλεια: Παύλος Ντοκοουπιλ - Ηλίας Λοΐζος

✔ Ψάχνει γήπεδο
✔ Ο ρόλος του θεραπευτή σελ. 16-17
✔ «Κλείνουν» και τυπικά σελ. 18

Μηνύματα αισιοδοξίας

✓ Συνέντευξη τύπου θα παραχωρήσει σήμερα ο νέος πρόεδρος της ΠΑΕ, κ. Ιάκωβος Χατζημιχάλης Στο ξενοδοχείο «Golden Beach» θα γίνει και η πρωινή προπόνηση της ομάδας

☛ Σε καλό δρόμο βρίσκεται η προσπάθεια των ανθρώπων της ΠΑΕ Ιάλυσος για την συγκέντρωση των χρημάτων που χρειάζεται η ομάδα

Με αμείωτη ένταση συνεχίζεται η προσπάθεια των ανθρώπων της ΠΑΕ Ιάλυσος ώστε να συγκεντρωθεί το ποσό που θα επιτρέψει στην ομάδα να λειτουργήσει χωρίς πρόβλημα στο νέο ποδοσφαιρικό πρωτάθλημα της Β' Εθνικής Κατηγορίας. Σύμφωνα με τις τελευταίες πληροφορίες, οι φιλοι του Δωδεκανησιακού ποδοσφαίρου μπορούν να είναι αισιόδοξοι, αν και η κοινή προσπάθεια θα πρέπει να συνεχιστεί με ακόμη πιό έντονους ρυθμούς. Αλλωστε, ένας από τους πρώτους και βασικότερους στόχους της νέας Διοίκησης της ΠΑΕ είναι το «άνοιγμα» προς όλο τον ποδοσφαιρικό κόσμο της Δωδεκανήσου και θα ήταν πραγματικά πολύ κρίμα για το ίδιο το άθλημα στον τόπο μας να μην υπάρξει ανταπόκριση...

ΣΥΝΕΝΤΕΥΞΗ ΤΥΠΟΥ

Την πρώτη του συνέντευξη Τύπου θα παραχωρήσει σήμερα το μεσημέρι ο νέος πρόεδρος της «ερυθροκίτρινης» ΠΑΕ κ. Ιάκωβος Χατζημιχάλης, ο οποίος θα αναφερθεί στους στόχους της ομάδας στο νέο πρωτάθλημα της Β' Εθνικής κατηγορίας αλλά και σε όλα τα υπόλοιπα θέματα που απασχολούν την ΠΑΕ. Η εκδήλωση θα πραγματοποιηθεί στο ξενοδοχείο «GOLDEN BEACH στον Ιαλυσό, όπου νωρίτερα θα συγκεντρωθούν οι ποδοσφαιριστές της ομάδας ώστε να ακολουθήσουν ειδικό πρόγραμμα προπόνησης στην πισίνα. Από την πλευρά του, το Διοικητικό Συμβούλιο της ΠΑΕ Ιάλυσος ευχαριστεί το ξενοδοχείο «GOLDEN BEACH» για την φιλοξενία του και την έμπρακτη συμπαράσταση του στην ομάδα.

Ο ΑΪΒΑΤΖΗΣ

Στην Ρόδο βρίσκεται από το βράδυ της Παρασκευής ο Τάσος Αϊβατζής, ο οποίος φόρεσε πέρυσι την φανέλλα της Αχαϊκής. Μάλιστα, ο ποδοσφαιριστής πραγματοποίησε την πρώτη του προπόνηση στο «Οικονομίδειο» και οι εντυπώσεις που άφησε ήταν καλές. Βέβαια, είναι ακόμα νωρίς για να «βγούν» τα οποιαδήποτε συμπεράσματα, επομένως ο Νίκος Αργυρούλης θα συνεχίσει να παρακολουθεί τον παίκτη πριν εισηγηθεί την απόκτηση του.

Πρώτη Συγκέντρωση...

... των τμημάτων υποδομής του Φοίβου Κρεμαστής

Ξεκινούν αύριο σιγά - σιγά τα τμήματα υποδομής του Φοίβου Κρεμαστής. Για τον λόγο αυτό καλούνται στη Λέσχη του Συλλόγου στο γήπεδο Κρεμαστής όλοι οι ποδοσφαιριστές της εφηβικής, της παιδικής, της προπαιδικής και τις μίνι ομάδας, να βρίσκονται εκεί στις 4 το απόγευμα. Στην πρώτη αυτή συγκέντρωση μπορούν να παραστούν κι όσα παιδιά ηλικίας 8-16 ετών θέλουν να ενταχθουν στον Φοίβο Κρεμαστής. Τα παιδιά που θα δώσουν το παρόν με πολιτική περιβολή, θα πάρουν οδηγίες από τους προπονητές Μάκη Πότσο και Ακη Δελαπόρτα.

Μόνος του στον αφρό...

Ο Αχιλλέας Τζίμας



➤ Χωρίς καμμιά βοήθεια από τους τοπικούς φορείς ο Αχιλλέας Τζίμας κατετάγη 43ος στο Παγκόσμιο Πρωτάθλημα ιστιοσανίδας τύπου FUNBOARD, που διεξήχθη με μεγάλη επιτυχία στην Πάρο.

Με μεγάλη επιτυχία ολοκληρώθηκε στην Πάρο το «ετάπ» του Παγκόσμιου πρωταθλήματος ιστιοσανίδας τύπου FUNBOARD στο οποίο εκπροσωπήθηκε και η Ρόδος από τον Αχιλλέα Τζίμα. Ο Ρόδιος αθλητής τερμάτισε στην 43η θέση σε σύνολο 64ων αθλητών, ωστόσο το βέβαιο είναι ότι θα μπορούσε να τα πάει καλύτερα, αν δεν γνώριζε απο... πρώτο χέρι το πρόσωπο της ατυχίας.

Εξηγούμαστε. Στην Πάρο διεξήχθησαν συνολικά 10 ιστιοδρομίες (μάξιμουμ οι 11), 7 από τις οποίες ήταν μεγάλων αποστάσεων (course) και 3 σλάλομ.

Ο κάθε αθλητής έχει το δικαίωμα να «διαγράψει» τις δύο χειρότερες ιστιοδρομίες του και να κρατήσει τις υπόλοιπες για σχηματισμό της βαθμολογίας του.

Δυστυχώς, όμως, ο Αχιλλέας δεν είχε αυτή την πολυτέλεια, αφού δεν κατάφερε να τερματίσει σε δύο ιστιοδρομίες εξ' αιτίας σοβαρών τεχνικών προβλημάτων. Πάντως, ακόμα και έτσι, ο πρωταθλητής μας αναδείχθη 6ος καλύτερος Ελληνας.

Τα αποτελέσματα έχουν ως εξής:

1ος Κρίστοφερ Ράπερ (Σουηδία)

2ος Μαϊκλ Μουζιάννης (Ελληνοαμερικανός, συμμετείχε με τα χρώματα των ΗΠΑ).

3ος Τζίμη Ντιάζ (Παρθένοι Νήσοι)

ΟΙ ΚΑΛΥΤΕΡΟΙ ΕΛΛΗΝΕΣ

21ος Φίλιππος Αδαμίδης
24ος Γιώργος Αντωνίου
27ος Θεοχάρης Ζούνης

ΧΩΡΙΣ ΒΟΗΘΕΙΑ

Θα πρέπει να σημειωθεί, πως ο Αχιλλέας Τζίμας συμμετείχε στον αγώνα της Πάρου στηριζόμενος αποκλειστικά και μόνο στις δικές του δυνάμεις αφού δεν είχε καμμία υποστήριξη από τους τοπικούς φορείς. Κρίμα...

ΜΠΟΡΕΙ Η ΡΟΔΟΣ;

Ο αγώνας του Παγκόσμιου Πρωταθλήματος διεξάγεται στην Πάρο επί 7 συναπτά έτη και μάλιστα με πολύ μεγάλη επιτυχία. Ωστόσο το 1998 αλλά και φέτος είχε προταθεί στην Ρόδο να είναι αυτή που θα αναλάβει την διοργάνωσαη αυτής της σπουδαίας εκδήλωσης. Δυστυχώς, παρά τις σκληρές προσπάθειες του ίδιου του Αχιλλέα Τζίμα κάτι τέτοιο δεν κατέστη δυνατό, αφού όπως τόνισαν οι αρμόδιοι φορείς, είμασταν ανέτοιμοι. Μακαρι να συνειδητοποιηθεί η προοπτική και τα οφέλη από την ανάληψη μίας τέτοιας διοργάνωσης. Η πρόταση προς την Ρόδο ισχύει ακόμη και μακάρι του χρόνου να γίνει αποδεκτή.

Η πρόταση για ανάληψη της διοργάνωσης, του αγώνα απο την Ρόδο ισχύει και για το επόμενο καλοκαίρι...

Αγώνας για τους μικρούς



☛ Ποδηλατικός αγώνας για τους αθλητές της κατηγορίας μίνι και Παμπαίδων θα διοργανωθεί στο τέλος του μήνα από την Τοπική Επιτροπή ☞ Δεν κατάφερε να «τρέξει» στο Παγκόσμιο Πρωτάθλημα Πίστας ο Βαλεντίνος Λάλος, ωστόσο οι εμπειρίες που αποκόμισε είναι κάτι παραπάνω από χρήσιμες

Ημερίδα ποδηλασίας αναμένεται να διοργανώσει την τελευταία Κυριακή του Αυγούστου η Τοπική Επιτροπή με την συμμετοχή παιδιών των κατηγοριών μίνι και Παμπαίδων. Βλέπετε, τα τεράστια οικονομικά και όχι μόνο προβλήματα που αντιμετωπίζει η Ελληνική Ομοσπονδία δεν επιτρέπουν την συμμετοχή των νεαρών αθλητών των παραπάνω κατηγοριών σε διοργανώσεις πανελληνίου ή έστω και περιφερειακού επιπέδου με την απαιτούμενη συχνότητα, αφού τα έξοδα είναι μεγάλα. Πάντως, τα παιδιά αυτά θα πρέπει να αποκτήσουν έστω και τις ελάχιστες εμπειρίες απο μία επίσημη διοργάνωση. Αυτός, λοιπόν, είναι και ο στόχος της Τοπικής Επιτροπής, η οποία σκοπεύει να διοργανώσει τον παραπάνω τοπικό αγώνα, προσδίδοντας του επίσημο χαρακτήρα.

Πως θα γίνει αυτό;

Αν και στις δύο κατηγορίες (μίνι - Παμπαίδων) συμμετάσχουν συνολικά 24 ποδηλάτες (δώδεκα στην κάθε κατηγορία).

Αν αυτό δεν καταστεί δυνατό, εξ'αιτίας της ιδιορρυθμίας της εποχής, θα προσκληθούν αθλητές από την Κώ ή από σωματείο της Αθήνας.

Ο ΛΑΛΟΣ

Το μεγάλο όνειρο του Βαλεντίνου Λάλου δεν έγινε τελικά πραγματικότητα, αφού ο αθλητής του ΠΑΟ Διαγόρα, αν και αναπληρωματικός, δεν κατάφερε να αγωνιστεί στο Παγκόσμιο πρωτάθλημα Εφήβων - Νεανίδων, το οποίο διεξάγεται στο Ολυμπιακό Στάδιο της Αθήνας. Πάντως, μόνο και μόνο το γεγονός ότι ο Βαλεντίνος γνώρισε το τι ακριβώς εστί προετοιμασία της Εθνικής ομάδας αποτελεί γ' αυτόν μία σπουδαία και ιδιαίτερα χρήσιμη για το μέλλον εμπειρία

από 20.400 δρχ. το μήνα
κάνε ένα PIAGGIO δικό σου

Typhoon 50cc
με 20.400 το μήνα

Runner 50cc
με 28.760 το μήνα

NRG 50cc
με 26.870 το μήνα

Vespa ET4
με 33.300 το μήνα

Runner 125cc
με 34.055 το μήνα

Runner 180cc
με 37.840 το μήνα

Typhoon 125cc
με 24.975 το μήνα

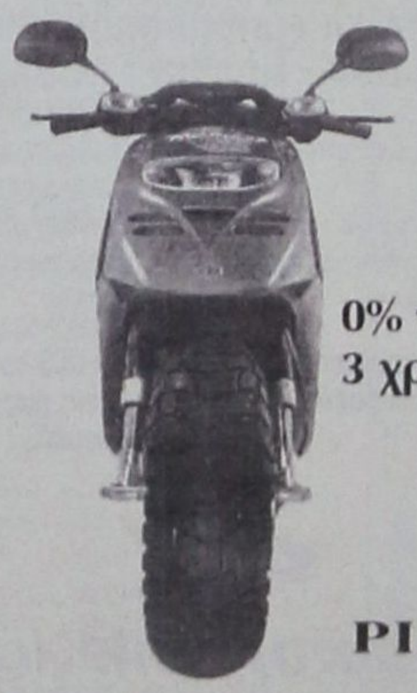

0% προκαταβολή
3 χρόνια εγγύηση

PIAGGIO

και το όνειρο έγινε πραγματικότητα!

ΑΒΕΤΕ Κ. ΚΩΣΤΑΡΙΔΗΣ ΚΑΝΑΔΑ 12 ΡΟΔΟΣ ΤΗΛ.:22325, 20874

Θετικό το κάλεσμα

● Αμεση υπήρξε η ανταπόκριση απο τους παράγοντες του Αστέρα Μασ. στην πρωτοβουλία του Τσ. Καμπαστάνα

Παλαιοί και νέοι παράγοντες ανταποκρίθηκαν στο κάλεσμα του Προέδρου του Τοπικού Συμβουλίου Μασάρων ΤΣΑΜ. ΚΑΜΠΑΣΤΑΝΑ συγκεντρώθηκαν και αντάλλαξαν απόψεις και αποφασίσθηκε από όλους ότι ο ΑΣΤΕΡΑΣ φέτος θα στηριχθεί στα δικά του παιδιά τους ντόπιους ποδοσφαιριστές τους οποίους θα πλαισιώσουν και ποδοσφαιριστές από την Μαλώνα και τον Αρχάγγελο. Για τον λόγο αυτό επέστρεψαν στην ομάδα οι:

Σκούμπρος Νικήτας από την ΟΜΟΝΟΙΑ
Ξίπας Ιάκωβος από την ΟΜΟΝΟΙΑ
Χατζηκώστας Κυριάκος από τον ΤΑΞΙΑΡΧΗ
Αποκτήθηκαν
Στεφανάκης Θεοδώσης από τον ΑΓ ΓΕΩΡΓΙΟ
Παπαδόπουλος Πρόδρομος από τον ΑΓ. ΓΕΩΡΓΙΟ
Καραγιάννης Βασίλειος από τον Αγ. Γέωργιο
Κότσικος από τον ΑΟ ΑΡΧΑΓΓΕΛΟ
Παρέμειναν και θα συνεχίσουν στην Αστέρα Μάσ. οι
Αρτεμάκης Νικόλαος
Καμπαστάνας Βασίλειος
Μουδάτσος Σπύρος
Παραχωρήθηκαν οι
Πέρος Δημήτριος στον ΑΓ.ΓΕΩΡΓΙΟ ΜΑΛΩΝΑΣ
Μουδάτσος Δημήτριος στον ΚΛΕΟΒΟΥΛΟ ΛΙΝΔΟΥ
Ζαννέτος Μπαφίτης στον ΟΦ ΙΣΤΡΙΟΥ
Καραμανώλης Νικόλαος στον ΠΑΣ ΑΣΚΛΗΠΕΙΟΥ
Παρούσης Σταμάτιος στον ΑΓ. ΓΕΩΡΓΙΟ Μαλώνας
Χαλάτσης Ιωάννης στον ΑΓ ΓΕΩΡΓΙΟ Μαλώνας

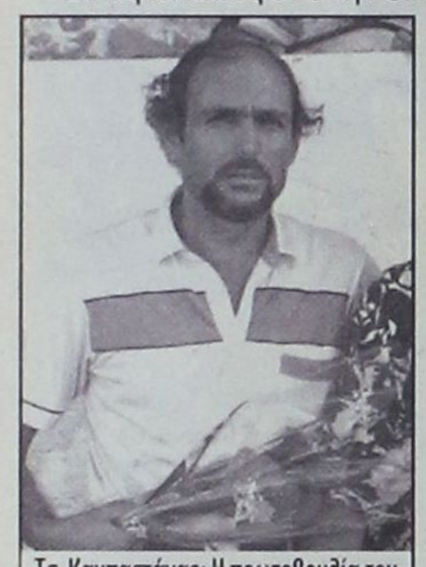
Τσ. Καμπαστάνας: Η πρωτοβουλία του Τσ. Καμπαστάνα ένωσε παλιούς και νέους παράγοντες του Αστέρα Μασσάρων

Επίσης αποδεσμεύθηκαν όλοι όσοι αγωνίσθηκαν στην περυσινή χρονιά, με την συμφωνία του ενός χρόνου, ενώ εντός των ημερών αναμένεται να ανακοινωθεί και το όνομα του νέου προπονητή.

Ακόμη θα διενεργηθεί λαχειαγορά με πλούσια δώρα προκειμένου να ενισχυθεί οικονομικά το Σωματείο.

Ο Πρόεδρος και το ΔΣ εκφράζουν τις ευχαριστίες τους προς τον Δήμαρχο και τους Δημοτικούς Συμβούλους του Δήμου Αρχαγγέλου για την οικονομική ενίσχυση των (2.000.000) εκατομμυρίων δρχ. Ιδιαίτερα δε ευχαριστούν τον Πρόεδρο του Τοπικού Συμβουλίου Μασάρων ΤΣ ΚΑΜΠΑΣΤΑΝΑ για τις μεγάλες προσπάθειες που καταβάλλει για την σωστή λειτουργία του Σωματειου.

Επίσης ευχαριστούν τον πρόεδρο και τα μέλη των ΔΣ του ΑΓ ΓΕΩΡΓΙΟΥ Μαλώνας και ΑΟ ΑΡΧΑΓΓΕΛΟΥ για την βοήθεια και κατανόηση που έδειξαν προκειμένου να υπάρξει καλή συνεργασία μεταξύ των ομάδων του Δήμου Αρχαγγέλου.

Ψάχνει γή

☞ Σοβαρό πρόβλημα η έλλειψη γηπέδου για τις
☞ Ρεπό πήραν για σήμερα οι ποδοσφαιριστές απ


Ακόμη νοιώθει ενοχλήσεις στο τραύμα του ο Σαλπιγκτίδης

Από γήπεδο σε γήπεδο άρχισε να περιφέρεται η ομάδα του Απόλλωνα Καλυθιών. Από την επόμενη εβδομάδα θ'αρχίσει να γίνεται ακόμη πιο έντονο το πρόβλημα της έλλειψης αγωνιστικού χώρου, αφού πλέον το πρόγραμμα της προετοιμασίας περιλαμβάνει και ασκήσεις οι οποίες μόνο σε γήπεδο μπορούν να γίνουν.

Τις τελευταίες δύο προπονήσεις ο κ. Παπαοικονόμου έψαχνε όλη την ημέρα μήπως και καταφέρει να βρει κάποιο ελεύθερο γήπεδο για να πάρει εκεί τους ποδοσφαιριστές του για προπόνηση. Χθες η ομάδα προπονήθηκε στο χώρο που υπάρχει δίπλα από το γήπεδο του Απόλλωνα στις Καλυθιές, ο οποίος θεωρείται το βοηθητικό γήπεδο της ομάδας. Χθες η ομάδα, μετά από ενέργειες του Δ.Σ. και του κ. Παπαοικονόμου, γυμνάσθηκε στο γήπεδο της Ψίνθου ενώ η πρωϊνή προπόνηση έγινε στο πάρκο της Δημοκρατίας.

Ολοι οι ποδοσφαιριστές έλαβαν μέρος και στις δύο προπονήσεις (πρωϊ - απόγευμα) ενώ μόνο ο Δ. Σαλπιγκτίδης δεν συμμετείχε για προληπτικούς λόγους, αφού συνεχίζει να αισθάνεται τις ενοχλήσεις στον αχίλλειο τένοντα.

Αύριο η ομάδα θα προπονηθεί το πρωί στο πάρκο της Δημοκρατίας, όμως η απογευματινή προπόνηση είναι άγνωστο σε ποιό γήπεδο θα γίνει. Ο κ. Παπαοικονόμου θα προσπαθήσει από σήμερα να βρει κάποιο γήπεδο το οποίο θα είναι ελεύθερο τις ώρες που προπονείται η ομάδα των Καλυθιών, ελπίζοντας ότι θα βρεθεί κάποιο σωματείο που θα παραχωρήσει το γήπεδο του. Κάποια στιγμή όμως πρέπει να εξασφαλιστεί και χώρος με χορτάρι για να μπορέσουν οι ποδοσφαιριστές ν'αποδώσουν περισσότερο στις προπονήσεις. Είναι γνωστό ότι οι περισσότερες ομάδες που συμμετέχουν στον ίδιο όμιλο της Δ' Εθνικής με τον Απόλλωνα διαθέ-



Πρώτη του Δωριέα

Τον νέο προπονητή της ομάδας Μ. Κώτη παρουσίασε στους παίκτες ο πρόεδρος της ομάδας



Πραγματοποιήθηκε προχθές η πρώτη συγκέντρωση του Δωριέα, στο γήπεδο των Αγ. Αποστόλων, για την νέα περίοδο και συγχρόνως έγινε η παρουσίαση του νέου προπονητή της ομάδας κ. Μ. Κώτη. Μετά τα καθιερωμένα ακολούθησε φιλικό παιχνίδι με την εφηβική ομάδα του Διαγόρα Βατίου, αφού οι υποχρεώσεις της ανδρικής ομάδας δεν της επέτρεπαν να παίξει αυτόν τον αγώνα. Ο αγώνας έληξε με 7-2 υπέρ του Δωριέα και τα γκολ σημειώθηκαν από τους:

Ροδίτη στο 10' 1-0
Διακουμή στο 20' (πέναλτυ) 2-0
Ελληνας στο 40' 3-1
Ελληνας στο 72' 3-2
Λαμπριανός στο 80' 4-2
Κασιώτης στο 81' 5-2
Αργυρός στο 82' 6-2
Ροδίτης στο 88' 7-2

Δωριέας: Μενίκος, Κοντός, Καραγιάννης, Κρητικός, Εμίρογλου, Ροδίτης, Διακουμής Ν., Μαρκόπουλος, Αργυρός, Ζαλάχας Μ., Ρεΐσης. Ακόμη έπαιξαν: Διβάνης, Βαγιανάκης Γ., Λαμπριανός, Κασιώτης.

Διαγόρας Βατίου: Γιάνναρης, Οικονόμου, Κουλέττης, Σάββενας, Μακρής, Πανάρετος, Διακαναστάσης, Κοντός, Κουνουπιώτης, Ελληνας, Γκιόκας Δ. Ακόμη έπαιξαν: Ζερβός, Χωρίτης, Γιαλός, Γκιόκας Ν., Φωτεινής Γ.

Φιλική

Ο Αγ. Γεώργιος Νίκη τον Φοίβο στην Κρε

Σε φιλικό παιχνίδι που έγινε προχθές στο γήπεδο Κρεμαστής ο Αγιος Γεώργιος νίκησε με 2-0 τον Φοίβο. Στο πρώτο ημίχρονο η υπεροχή ήταν μοιρασμένη και στις δύο ομάδες, όμως στο δεύτερο μέρος ο Αγιος Γεώργιος κινήθηκε καλύτερα από την ομάδα του Φοίβου. Τα γκολ για την ομάδα του Σκ. Ξυ-



Την ανταπόκριση του κόσμου περιμένουν απόψε το βράδυ οι παράγοντες του Αγ. Γεωργίου οι οποίοι με την εκδήλωση αυτή θέλουν να ενισχύσουν οικονομικά τον Σύλλογο της Μαλώνας έναντι των υποχρεώσεων της ομάδας στο νέο πρωτάθλημα της πρώτης κατηγορίας.

Η παρουσία των καλλι-

euro Vathletics
ΚΑΤΑΣΚΕΥΗ • ΕΜΠΟΡΙΑ ΑΘΛΗΤΙΚΩΝ ΕΙΔΩΝ
ΕΝΔΥΣΗ - ΑΞΕΣΟΥΑΡ

ΠΡΟΣ ΟΛΑ ΤΑ ΑΘΛΗΤΙΚΑ ΣΩΜΑΤΕΙΑ

ΟΛΑ ΤΑ ΕΙΔΗ ΠΡΟΠΟΝΗΣΗΣ ΚΑΙ
ΑΓΩΝΟΣ ΠΟΔΟΣΦΑΙΡΟ - ΜΠΑΣΚΕΤ - ΒΟΛΕΪ - ΧΑΝΤΜΠΟΛ - 5Χ5

- Ρούχα - φόρμες προπόνησης
- Εμφανίσεις - φορμες αγώνος σε πρωτότυπα σχέδια
- Μπλούζες πόλο ομάδας
- Μπλουζάκια διαφημιστικά σπόνσορα
- Παπούτσια για τρέξιμο, προπόνησης και αγώνος
- Κάλτσες προπόνησης και αγώνος
- Μπάλλες όλων των αθλημάτων
- Σαλιάρες προπόνησης (διαχωριστικά)
- Καλαμίδες - επιγονατίδες
- Μεγάλη γκάμα αξεσουάρ
- Κεντήματα - Τυπώματα σημάτων των ομάδων και χορηγών

Μία προσφορά της Δωδ/σιακής εταιρείας EURO ATHLETICS σε όλες τις ομάδες του νομού μας. Επισκεφθείτε την έκθεση αθλητικών ειδών της εταιρείας, μας για να εξοπλίσετε την ομάδα σας οικονομικά και ποιοτικά.

euro Vathletics

Παστρικός Ιωάννης & ΣΙΑ Ο.Ε.
Μ. Τριανταφυλλίδη 9, Ασγούρου, 85100 Ρόδος
Τηλ. 62018, 62824 Φαξ.: 62802

Ο ΑΓΙΟΣ ΓΕΩΡΓΙΟΣ ΜΑΛΩΝΑΣ
ΔΙΟΡΓΑΝΕΙ ΤΗΝ ΚΑΛΥΤΕΡΗ ΣΥΝΑΥΛΙΑ
ΤΟΥ ΚΑΛΟΚΑΙΡΙΟΥ ΜΕ ΤΟΥΣ
ΒΑΛΑΝΤΗ - ΚΑΡΟΥΣΑΚΗ



ΚΥΡΙΑΚΗ 8 ΑΥΓΟΥΣΤΟΥ 1999
ΣΤΗΝ ΠΑΡΑΛΙΑ ΤΣΑΜΠΙΚΑΣ
ΤΙΜΗ ΕΙΣΙΤΗΡΙΟΥ: 3.500.
ΠΑΙΔΙΚΟ: 1.500
ΩΡΑ ΕΝΑΡΞΗΣ: 10.30

γήπεδο

προπονήσεις του Απόλλωνα Καλυθιών
ό τον Κ. Παπαοικονόμου

τουν γήπεδο με χορτάρι ενώ θεωρείται λογικό η προετοιμασία τους και η εξοικείωση τους με το χορτάρι να είναι σε καλύτερα επίπεδα από αυτά του συλλόγου των Καλυθιών, ο οποίος ούτε ξερό δεν έχει στην διάθεση του αυτή την περίοδο.



ή νίκη

ησε με 2-0 εμαστή

πολιτά πέτυχαν στο 15' ο Πεταυράκης με πλασέ και στο '80 ο Θεοδοσίου με σουτ. Στο 25' ο Φοίβος είχε σουτ στο οριζόντιο δοκάρι με τον Ορφανίδη, ενώ την ίδια κατάληξη είχε δυνατό σουτ στο '90 του Καστάνια.

Φοίβος: Διακοδημητρίου, Λιόρδος, Χαρικιόπουλος, Κουρδουνάκης, Πίτσης, Γιαννικάκης, Χατζημιχάλης, Κυπριώτης, Κοσμάς, Ορφανίδης, Μουσακίνιας. Επαιξαν και οι Σταματίου, Δελαπόρτας, Τσιμέττας, Πότσος, Κλαδάκης, Καλόγλου, Χριστοδούλου, Παντίδος.

Αγιος Γεώργιος: Καλαμπίχης, Τανίδης, Καπέλλας, Γιαννουκάς Μ. και Β., Πέρος, Δημητριάδης, Θεοδοσίου, Σκυλλαράκης Α., Πεταυράκης, Σιδεράτος. Επαιξαν επίσης οι Ψαράς, Παρούσης, Χαζημανώλης Ε., Γιορδαμνής, Φαρμάκαλης, Μαχραμάς, Μουστακέλης.

Ο ρόλος του θεραπευτή



Στην φωτογραφία, από παλαιότερο αγώνα, ο ορθοπεδικός κ. Β. Δημητρακόπουλος (δεξιά) δίνει την συμβουλή του στον βετεράνο ποδοσφαιριστή Β. Κοντουδιό για τον τραυματισμό του.

Η εποχή μας, εκτός των άλλων, χαρακτηρίζεται από μια σύγχυση ανθρώπινων ρόλων, από μια ασάφεια καθηκόντων. Οι διαπροσωπικές σχέσεις συχνά περιπλέκονται με μια άνιση κατανομή αρμοδιοτήτων που οδηγεί σε αδιέξοδα και αποπροσανατολισμό των αρχικών στόχων. Μια ματιά στα θέματα υγείας και στον τρόπο που αυτά αντιμετωπίζονται μπορεί να δώσει απάντηση σε ορισμένους προβληματισμούς. Η θεραπευτική αντιμετώπιση του τραυματισμένου αθλητή οφείλει να είναι η συνισταμένη της συμμετοχής πολλών συντελεστών και της συνεργασίας ποικίλων φορέων υγείας. Το ζητούμενο είναι ένα και μοναδικό: η αναγνώριση της πραγματικής ταυτότητας της πηγής των ενοχλημάτων και ο προσανατολισμός της θεραπευτικής προσπάθειας προς συγκεκριμένους στόχους.

Τα πράγματα, ωστόσο, στην πρακτική τους εφαρμογή δεν εξελίσσονται πάντα τόσο ομαλά. Διαπιστώνεται συχνά μια σύγχυση εκ μέρους του αθλητή (και του περιβάλλοντος του) αναφορικά με την κατεύθυνση των πρώτων ενεργειών. Ο **αθλητής,** ακόμα κι αν είναι αρκετά ευφυής και συνηθίζει την κάθε στιγμή να εκφράζει με σαφήνεια τα ενοχλήματα του, βρίσκεται μπροστά στο δίλημμα: αξίζει να χρωματίσει τα λόγια το με τέτοιο τρόπο ώστε να κινητοποιήσει άμεσα τους μηχανισμούς αντιμετώπισης ή να επιδείξει αυτοσυγκράτηση για ν'αποφύγει μια ενδεχόμενη αναστολή των αγωνιστικών του υποχρεώσεων;

Από την άλλη μεριά, **ο προπονητής** (που είναι κατά κανόνα ο κύριος αποδέκτης των παραπόνων του αθλητή) θα είναι άραγε σε θέση να εκτιμήσει ορθά τη σοβαρότητα της κατάστασης; Συνήθως, τα ενοχλήματα πρωτοεμφανίζονται με ύπουλο τρόπο και τείνουν να έχουν περιοδικό χαρακτήρα, ανάλογα με την περιοδικότητα της έντασης του προπονητικού προγράμματος. Αλλοτε πάλι, εκδηλώνονται σαν κορωνίδα μιας πολυήμερης επιβάρυνσης και εμφανίζονται αθροιστικά σε ανύποπτο χρόνο. Δεν είναι σπάνιες οι φορές που η ενοχοποίηση κάποιων παραγόντων, ως γενεσιουργών για μια δεδομένη κάκωση, βρίσκεται από την αρχή σε λάθος δρόμο. Ο μοναδικός φορέας που μπορεί ν'αποκαλύψει πίσω από τα φαινόμενα την αιτία και να δώσει σωστές κατευθυντήριες γραμμές για μια ορθολογική αντιμετώπιση είναι φυσικά ο γιατρός. Και τούτο δεν αποτελεί μια αβάσιμη υπερβολή. Ειδικά στις μέρες μας

Μεγάλο λάθος η υποτίμηση και αντικατάσταση του πραγματικά ειδικού θεραπευτή

που η εκπαίδευση των νέων γιατρών σηματοδοτείται από νέες αντιλήψεις και πρωτοποριακές ιδέες! Η τεχνολογία αλλωστε, φρόντισε ν'απλουστεύσει το έργο του γιατρού παρέχοντας απλόχερα ένα πλήθος μέσων για τη διαγνωστική προσέγγιση κάθε προβλήματος.

Οι θεραπευτικές λύσεις, μάλιστα, που καλείται σήμερα ο γιατρός να εφαρμόσει, είναι τόσες πολλές που σίγουρα επαφίεται στην οξυδέρκεια, τις γνώσεις και την εμπειρία.

Ο ρόλος του **φυσικοθεραπευτή** στη φάση αυτή έρχεται πάντα αρωγός. Οχι για ν'αντικαταστήσει το έργο του γιατρού ούτε για να το ολοκληρώσει, αλλά για να προσθέσει ουσιαστική βοήθεια εκεί που πρέπει και όσο χρειάζεται. Αλλωστε, η εκπαιδευτική του κατάρτιση και το γνωστικό του αντικείμενο είναι εξ'ορισμού διαφορετικά. Πως μπορούν να μην είναι σαφείς οι διαχωριστικές γραμμές;

Υπάρχει ίσως ακόμα διάχυτη η πεποίθηση πως ο φυσικοθεραπευτής είναι πρώτα απ'όλα μασσέρ. Δηλαδή ο άνθρωπος εκείνος που με τα επιδέξια χέρια, με μαλάξεις, εντριβές, χρήση αλοιφών, κ.λπ., κατορθώνει να χαλαρώσει τους καταπονημένους και σφιγμένους μυς, ν'ανακουφίσει τον πόνο και να επαναφέρει τον αθλητή στην προηγούμενη, άριστη, προαγωνιστική του κατάσταση.

Ο φυσικοθεραπευτής με αυτές τις ιδότητες είναι πραγματικά πανταχού παρών σε κάθε αθλητική συνάντηση και συχνά μετακινείται μαζί με τους αθλητές, αποτελώντας αναπόσπαστο κομμάτι της υγειονομικής τους υποστήριξης.

Την Τρίτη η συνέχεια



Στην Τσαμπίκα ο Αγ. Γεώργιος

➡ ***Σήμερα το βράδυ στις 22:30 μ.μ. ξεκινά η συναυλία του «Αγίου» με Βαλάντη και Καρουσάκη***

➡ ***Σκοπός της εκδήλωσης η οικονομική ενίσχυση του Συλλόγου της Μαλώνας***

τεχνών Βαλάντη και Καρουσάκη προδικάζει την επιτυχία της συναυλίας που γίνεται στην μαγευτική παραλία της Τσαμπίκας, αφού τα μηνύματα από την κίνηση των εισιτηρίων είναι αρκετά ικανοποιητικά. Ολα τα μέλη του Διοικητικού Συμβουλίου θα βρίσκονται απόψε εκεί για να φροντίσουν και να δώσουν λύσεις σε κάθε πρόβλημα που πιθανόν ήθελε παρουσιασθεί. Την μεγάλη αυτήν προσπάθεια του Αγίου Γεωργίου στηρίζουν και οι παρακάτω χορηγοί:

Αεροπορική εταιρεία CRONUS, Ξενοδοχείο LINDOS MARE-ΒΛΗΧΑ, TOP FM, Ράδιο Αρχάγγελος, FM 1, Καζάκος-Δίσκοι-Κασέτες-Αρχάγγελος, CITRON CLUB-Ορφανίδου 52, Μήτσης grup hotel-Ξενοδοχείο Rodos Village, Χτισίματα-σοβάδες «Ο Νίκος»-Χατζηκώστας Νίκος-Μαλώνα, Αντωνάκης Ιωάννης-Υδραυλικές εγκαταστάσεις-ηλιακοί θερμοσίφωνες-θέρμανση-κλιματισμός, Μαμαλίγκας ΑΕΒΕ-OPEL, CAFETERIA «TANGO» Γιάκρας Γιώργος-Μαλώνα, Δωδεκανησιακή Τεχνική Α.Ε.-Αρφαράς Φιλήμονας, Metrolife-Ασφάλειες, Αγκάς Αγγελος-Παιδικές χαρές, Σύλλογος ερασιτεχνών Αλιέων «Βορεινός» Φαληράκι, SEAMARK Marine Systme-TRELLEC FENDER, Βαμβουρέλης Βασίλειος-Εργολάβος Δημ. Εργων, Δασκαλάκης Αντώνιος-MARTEC ENGINEERING, Big sity-computers-Μιχάλης Μπέλλος, Παπαπαύλος Αντώνιος-Εργολάβος Δημ. Εργων, Αρχιμήδης ΑΤΕ-Κατασκευαστική εταιρεία, Ζάχος Γεράσιμος-Εργολάβος Δημ. Εργων, ΑΦΟΙ Παπαδάκη-Λατομείο-Ασφαλιστικά-Μάσαρι, Λεριάς Γρηγόρης-Εργολάβος Δημ. Εργων, Hotel «Kallithea»-Νίκος Παπαδόπουλος AIR CAL ΕΠΕ.

Τρίτο μάτι

• Κανείς δεν μπορεί να μην ομολογήσει ότι ο «Ωρυλάς» δεν έκανε τα πάντα, για να συνεχίσει η ΠΑΕ να αγωνίζεται στην Β' Εθνική.
• Τώρα έχει ακόμη μιά «υποχρέωση», πρέπει να ξυπνήσει τους «σοφούς» της Αθήνας,
• αναφέροντας τους ότι και στην Δωδεκάνησο υπάρχουν διαιτητές που μπορούν να σφυρίζουν άνετα στην Α' Εθνική.
• Τι διαθέτουν παραπάνω οι άλλοι από Μιχαλάκη, Τσαγκάρη, Κάπρο, Χατζηνικόλα, Χάλαντα, Ζαννετίδη κ.λπ.
• Εκτός και έχουν μπάρμπα στην Κορώνη, οπότε κάθε άξια παρουσία τους σε αγώνα πάει περίπατο,
• ενώ άλλοι που τα κάνουν σ....., τους λένε μπράβο προάγοντας τους σε «διαιτητάρες» Α' Εθνικής.
• Τώρα που είσαι στα «πάνω» σου, γιατί αν ο αθλητισμός της Δωδεκανήσου περιμένει βοήθεια από την πολιτική παρέμβαση των εκπροσώπων της,
• τότε ζήτω που καήκαμε, αφού έχουμε δει κατά καιρούς τι κομμάτι παίρνουν από την πίττα άλλοι νομοί για τον αθλητισμό και τι η Δωδεκάνησος.
• Προσπάθεια, μαζί με τον «Ωρυλά» και άλλον μπας και δούμε καμμιά δική μας «σφυρίχτρα» στην Α' Εθνική.
• Αναλύσεις επιπέδου στο «Αίθριο» από όλους τους «ειδικούς» για τις ομάδες της πρώτης κατηγορίας.
• Μέχρι ν'αρχίσει το πρωτάθλημα θα έχει βγει ο πρωταθλητής, οπότε προτείνω στην «Κοδριγκτώνος» να μην το αρχίσει, αφού ήδη βγήκε ο πρωταθλητής.
• Καλή και αναγκαία η δουλειά, αλλά η ξάπλα στην παραλία με φραπέ είναι το κάτι άλλο. Καλά μπάνια, όχι του λαού, αυτό είναι για άλλους.

ΗΛΙΑΣ Κ.

RODOS FAIR PLAY
• Ηρώων Πολυτεχνείου 20. Τηλ. 36760

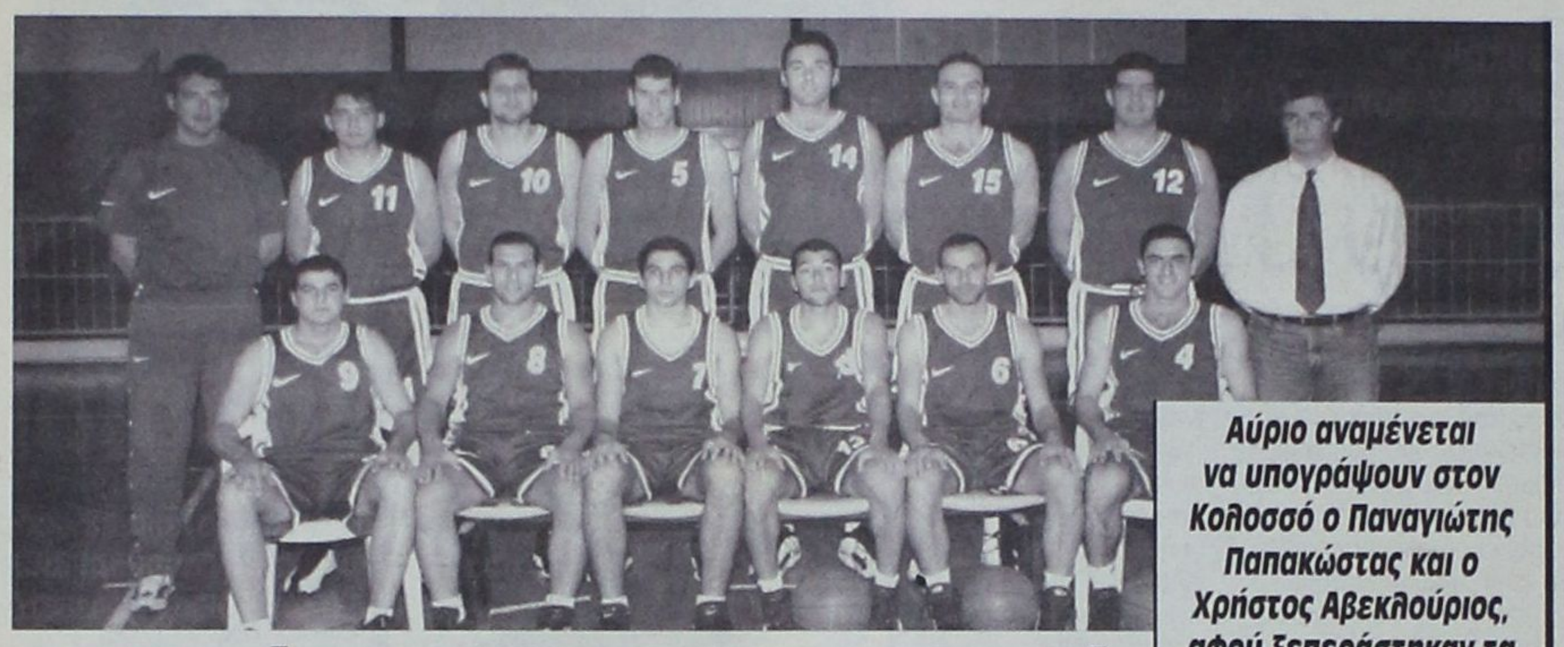

Αύριο αναμένεται να υπογράψουν στον Κολοσσό ο Παναγιώτης Παπακώστας και ο Χρήστος Αβεκλούριος, αφού ξεπεράστηκαν τα μικροπροβλήματα των τελευταίων ημερών.

«Κλείνουν» και τυπικά

Αύριο αναμένεται να ολοκληρωθεί και τυπικά η μετακίνηση του Παναγιώτη Αβεκλούριου απο τον ΓΑΣ Ιάλυσος στον Κολοσσό.

Η συμφωνία μεταξύ των δύο συλλόγων του νησιού μας επήλθε πριν απο λίγες ημέρες, ωστόσο το θέμα δεν έκλεισε στο τυπικό του μέρος εξαιτίας μιάς μικρής εμπλοκής που παρουσιάστηκε και που είχε να κάνει με την άρνηση κάποιου αθλητή να αλλάξει φανέλα ως αντάλλαγμα. Πάντως, συμφωνα με τις τελευταίες πληροφορίες, το μικροπρόβλημα αυτό ξεπεράστηκε κι έτσι ο Παναγιώτης Παπακώστας και Χρήστος Αβεκλούριος θα είναι αύριο και επίσημα αθλητές του Κολοσσού.

Θα πρέπει, δε, να σημειωθεί, πως μεταξύ των «θαλασσί» και του Ιάλυσου υπήρξε μία συμωνία κυρίων, με την οποία οι δύο σύλλογοι δεσμεύονται να αποδεσμεύσουν τους αθλητές που θα παραχωρηθούν. Ετσι, το πλέον πιθανό είναι ο Παπακώστας και ο Αβεκλούριος να είναι τα τελευταία μεταγραφικά αποκτήματα του Κολοσσού για το φετινό καλοκαίρι,

«Δουλειά, δουλειά και πάλι δουλειά», τονίζει ο Βασίλης Καλαποδάκης εν' όψει του νέου πρωταθλήματος της Γ' Εθνικής κατηγορίας

χωρίς ωστόσο, να αποκλείεται καποια έκπληξη.

Αλλωστε όπως είναι γνωστό, οι «θαλασσί» έψαχναν ένα καλό «τριάρι» με στόχο να αποκτήσουν την ζητούμενη πληρότητα αλλά και τις απαραίτητες εναλλακτικές λύσεις.

Το θέμα είναι ότι βρισκόμαστε ουσιαστικά στο τέλος της μεταγραφικής περιόδου που σημαίνει πως είναι αρκετά δύσκολο να βρεθεί κάτι καλό. Εξ' άλλου ο Κολοσσός ενισχύθηκε φέτος στις θέσεις που «πονούσε» στο περυσινό πρωτάθλημα. Ο Παπακώστας θα σηκώσει και πάλι το βάρος της οργάνωσης του παιχνιδού με την διαφορά ότι κατά τη διάρκεια της φετινής αγωνιστικής σεζόν θα έχει ένα σημαντικό στήριγμα, που ακούει στο όνομα Γιάννης Γεωργαλλής.

Ο ταλαντούχος παίκτης, ο οποίος αγωνίζεται με τα χρώματα της Ελληνικής Εθνικης ομάδας των παίδων θα πάρει, απ'ότι όλα δείχνουν, αρκετό χρόνο συμμετοχής, ώστε να αποκτήσει σύντομα την εμπειρία ενός Εθνικού Πρωταθλήματος. Γενικά, η πληρότητα στην περιφέρεια των «θαλασσί» βρίσκεται σε ικανοποιητικά επίπεδα, ενώ ο Ρο διακός Σύλλογος κατάφερε να ενισχυθεί σε μία ακόμη ιδιαίτερα ευαίσθητη θέση, που δεν είναι άλλη από αυτή κάτω από τα καλάθια.

Η απόκτηση των Τσακίρη και Καούτσου με δεδομένη και την παρουσία του Σάββα ισχυροποιεί σημαντικά τη ομάδα του Βασίλη Καλαποδάκη, η οποία τουλάχιστον πέρυσι αντιμετώπισε σημαντικό πρόβλημα στα ριμπάουντ. Φιλοδοξία του Κολοσσού είναι να πάξει στο νέο πρωτάθλημα της Γ' Εθνικής κατηγορίας καλό γρήγορο και αποτελεσματικό μπάσκετ, που θα επιτρέψει στην ομάδα να παίξει πρωταγωνιστικό ρόλο. Ποιό θα είναι το «μυστικό» της επιτυχίας;

Το συνηθισμένο, «δουλειά, δουλειά και πάλι δουλειά» τόνισε χαρακτηριστικά ο Βασίλης Καλαποδάκης.



Την Τρίτη η «πρώτη»



☛ Την ερχόμενη Τρίτη θα γίνει η πρώτη συγκέντρωση των παικτών του Ιβίσκου εν όψει του νέου πρωταθλήματος της Γ' Εθνικής κατηγορίας

☛ Σήμερα αναμένεται να ξεκαθαρίσει οριστικά το μεταγραφικό τοπίο των φετινών πρωταθλητών

Εντονη κινητικότητα παρατηρείται τις τελευταίες ημέρες στο στρατόπεδο του Ιβίσκου, οι άνθρωποι του οποίου προσπαθούν να ολοκληρώσουν τις μεταγραφικές αλλά και οργανωτικές κινήσεις τους εν'όψει του νέου πρωταθλήματος της Γ'Εθνικής κατηγορίας, όπου ο σύλλογος θα συμμετάσχει για πρώτη φορά στην ιστορία του.

Σύμφωνα με τις τελευταίες πληροφορίες, οι φετινοί πρωταθλητές Δωδεκανήσου έχουν έρθει σε συμφωνία με τον Παύλο Αργυρίου που πέρυσι αγωνίστηκε με τα χρώματα του ΓΑΣ ΙΑΛΥΣΟΣ, ενώ κατάφεραν να «κλείσουν» έναν ακόμη παίκτη, το όνομα του οποίου θα ανακοινωθεί αύριο. Εκτός αυτού, στο στόχαστρο βρίσκεται κι ένας πλέϊ μέϊκερ από ομάδα της Αθήνας, ωστόσο είναι αμφίβολο αν η προσπάθεια αυτή θα στεφθεί από επιτυχία.

Θα πρέπει να σημειωθεί, πως η Διοίκηση του Ιβίσκου συνεχίζει να βρίσκεται σε επαφή με τους ανθρώπους του ΠΑΟ Διαγόρα, σε μια προσπάθεια να τους πείσουν για την παραχώρηση του Κατσαρού. Βέβαια, μέχρι στιγμής ο Διαγόρας αρνείται να παραχωρήσει τον αθλητή, δεδομένου ότι οι στόχοι του στο νέο πρωτάθλημα είναι πρωταγωνιστικοί, ωστόσο οι παράγοντες του Ιβίσκου δηλώνουν αισιόδοξοι και πιστεύουν πως έστω και την τελευταία στιγμή θα βρεθεί η «χυσή» τομή. Βέβαια, με τα μέχρι στιγμής δεδομένα κάτι τέτοιο είναι εξαιρετικά δύσκολο...

ΟΙ ΣΤΟΧΟΙ

Η παραμονή είναι ο στόχος του Ιβίσκου στο νέο πρωτάθλημα μπάσκετ της Γ' Εθνικής κατηγορίας. «Με δεδομένο ότι πέφτουν τέσσερις έως έξι ομάδες, οι δυσκολίες του νέου πρωταθλήματος είναι μεγάλες» τόνισε χαρακτηριστικά ο πρόεδρος των πρωταθλητών κ. Μιχάλης Μελίνης, ο οποίος πάντως, πιστεύει, πως η ομάδα του θα τα καταφέρει να σταθεί όρθια στον νέο μαραθώνιο.

Η ΠΡΟΕΤΟΙΜΑΣΙΑ

Την ερχόμενη Τρίτη θα πραγματοποιηθεί η πρώτη συγκέντρωση των παικτών του Ιβίσκου εν 'όψει του νέου πρωταθλήματος της Γ' Εθνικής κατηγορίας, που σημαίνει πως μέχρι τότε θα έχει ξεκαθαρίσει οριστικά το μεταγραφικό τοπίο. Οπως είναι φυσικό, θα ακολουθήσει μια ιδιαίτερα σκληρή και επίπονη προετοιμασία, ενώ στις αρχές Σεπτεμβρίου, ο Ιβίσκος θα διοργανώσει από Κοινού με τον Κολοσσό τουρνουά μπάσκετ με την συμμετοχή ομάδων από την Αθήνα.

Ενα αργυρό και ένα χάλκινο μετάλλιο κατέκτησαν μέχρι στιγμής οι αθλητές και αθλήτριες της ομάδας Καγιάκ του ΝΟΡ στο Πανελλήνιο Πρωτάθλημα Κανόε - Καγιάκ των Ιωαννίνων

Θαυμάσια Εμφάνιση



Θαυμάσια εμφάνιση πραγματοποιεί η ομάδα Καγιάκ του Ναυτικού Ομίλου Ρόδου στο Πανελλήνιο πρωτάθλημα κανόε - καγιάκ που διεξάγεται στα Ιωάννινα.

Κατά την διάρκεια της πρώτης ημέρας των τελικών, οι αθλητές και αθλήτριες του ΝΟΡ κατέκτησαν συνολικά δύο μετάλλια, ένα αργυρό και ένα χάλκινο, ενώ παράλληλα είχαν κάποια πολύ καλά πλασαρίσματα.

Τα αποτελέσματα έχουν ως εξής:

Κ4 Κορασίδων 500μ., 2η θέση και αργυρό μετάλλιο με τις αθλήτριες:

Αναστασιάδου Αννα, Πουλοπούλου Ειρήνη, Καρατζιά Ειρήνη, Χριστοφίδη Αννα.

Κ2 Κορασίδων 500μ., 3η θέση και χάλκινο μετάλλιο με τις αθλήτριες:

Αναστασιάδου Αννα, Πουλοπούλου Ειρήνη

Κ1 Γυναικών 1000 μ:

Παρούση Γεωργία 5η θέση.

Αντωνιάδη Κατερίνα 6η θέση

Κ1 Παίδων 500:

Μόρτζος Γιάννης 7η θέση

Κ2 Γυναικών 1000μ., 8η θέση με τις αθλήτριες:

Παρούση Γεωργία, Αντωνιάδη Κατερίνα

Η σημερινή είναι η δεύτερη και τελευταία μέρα των τελικών αγώνων του Πανελληνίου Πρωταθλήματος Κάνοε - Καγιάκ με συμμετοχές αθλητών του Ναυτικού Ομίλου Ρόδου.

Σ'αυτό το σημείο θα πρέπει να σημειωθεί, πως οι συμμετοχές ξεπέρασαν κάθε προηγούμενο, αφού ο αριθμός των πληρωμάτων έφθασε τον αριθμό 325. «Πρωτάθλημα - εφαλτήριο» για την αλματώδη εξέλιξη του κανόε καγιάκ που ως επιστέγασμα θα έχει τη συμμετοχή μας και όχι μόνο στους Ολυμπιακούς Αγώνες του 2000 και 2004», χαρακτήρισε ο πρόεδρος της ομοσπονδίας Παναγιώτης Σκαρπέτας. Απο την πλευρά του ο γενικός γραμματέας, Ζαχαρίας Αλυσσανδράκης δήλωσε αισιόδοξος και ταυτόχρονα ικανοποιημένος απο την άρτια διοργάνωση του 9ου Πανελληνίου Πρωταθλήματος σημειώνοντας ότι ουσιαστικά είναι το πρώτο Πανελλήνιο Πρωτάθλημα κανόε καγιάκ στα ήρεμα νερά που διοργανώνει η νεοσύστατη ελληνική ομοσπονδία μετά την αναγνώρισή της απο την γενική γραμματεία αθλητισμού τον Σεπτέμβριο του περασμένου έτους.

ΛΕΠΤΟΚΑΡΙΔΗΣ
ΙΠΠΟΔΡΟΜΟΣ

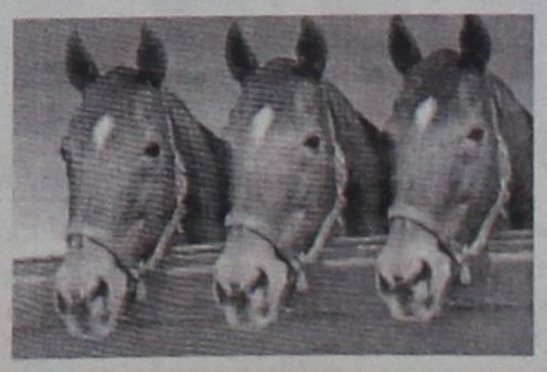

Κέρδη που ...καλπάζουν!

80% από τον τζίρο του στοιχήματος μοιράζεται ως κέρδος στους παίκτες

ΛΕΠΤΟΚΑΡΙΔΗΣ

ΣΤΗΝ ΠΛΑΤΕΙΑ ΑΚΑΔΗΜΙΑΣ ΤΗΛ. 31169
ΙΠΠΟΔΡΟΜΟΣ ΡΟΔΟΥ

Στηρίζουν τον Σπυρίδωνα



ΠΛΗΡΗ στήριξη στον Αρχιεπίσκοπο Αμερικής Σπυρίδωνα έδωσε η Εκτελεστική Επιτροπή του Αρχιεπισκοπικού Συμβουλίου Αμερικής, κατά την μηνιαία τακτική συνεδρίασή της.

Παράλληλα εξέφρασε «την λύπη της για την πολιτική των ολίγων που επιζητούν την διαίρεση της Εκκλησίας» και διαβεβαίωσε το ποίμνιο ότι η Αρχιεπισκοπή θα συνεχίζει να αντιμετωπίζει τα περίπλοκα θέματα της αναπτυσσόμενης ελληνοαμερικανικής κοινότητας.

Επίτευξη

Κάτι το οποίο θα επιτευχθεί όχι μόνο με την αφοσίωση της Αρχιεπισκοπής προς την Μητέρα Εκκλησία αλλά και με την αμέριστη υποστήριξη προς τον Αρχιεπίσκοπο Σπυρίδωνα.

Επίσης, κατά την πρόσφατη συνεδρίαση του Αρχιεπισκοπικού Συμβουλίου, παρουσιάστηκαν και τα πρώτα οικονομικά στοιχεία από τον προϋπολογισμό της Αρχιεπισκοπής για τους πρώτους 7 μήνες του 1999. Σύμφωνα με τα στοιχεία, υπερκαλύφθηκαν οι στόχοι του οικονομικού προϋπολογισμού και παράλληλα μειώθηκαν κατά 300% οι δικαστικές υποθέσεις σε βάρος της Αρχιεπισκοπής (από 31 σε 9).

ΑΠΟ ΟΜΑΔΑ ΥΠΟΒΡΥΧΙΩΝ ΑΠΟΣΤΟΛΩΝ

Ξεκίνησε η επιχείρηση *ανέλκυσης του αεροσκάφους*

Ισως να έχουμε σήμερα αποτελέσματα

Ξεκίνησε χθές το πρωί η επιχείρηση εντοπισμού του αεροσκάφους τύπου SW-30 της αεροπορικής εταιρείας AL - AVIATION, που έπεσε, ανοικτά του κόλπου της Ιξιάς, την νύκτα της περασμένης Τετάρτης, 28 Ιουνίου.

Οπως δήλωσε χθές σε συντάκτη της «δ» ο αερολιμενάρχης κ. Δημ. Σταυριανός «την όλη επιχείρηση κατευθύνει το ειδικό επιτελείο της ομάδας υποβρυχίων αποστολών της ΥΠΑ σε συνεργασία με το Λιμεναρχείο Ρόδου».

Ο εντοπισμός του αεροσκάφους θεωρείται βέβαιος και τοποθετείται χρονικά το αργότερο για σήμερα το μεσημέρι.

Χρησιμοποιούνται δε τα πλεον σύγχρονα ηλεκτρονικά συστήματα τύπου SONAR.

Αφού εντοπισθεί το αεροσκάφος δύτης με σκάφανδρο και με βιτεοκάμερα θα το μαγνητοσκοπήσει για να υπάρχει μία γενική εικόνα του και να προγραμματισθεί η επιχείρηση ανέλκυσης.

Δεν αποκλείεται μάλιστα να επιχειρηθεί η ανέλκυση σε πρώτη φάση των εμπορευμάτων αν κάτι τέτοιο καθίσταται εφικτό εφόσον δεν έχουν υποστεί διάβρωση.

Οπως έγραψε, ωστόσο, η «δ» , υπάρχει και το ενδεχόμενο το αεροσκάφος να εγκαταλειφθεί στον βυθό αν διαπιστωθεί ότι ο κόστος της ανέλκυσης είναι υπερβολικά μεγάλο.

Σύμφωνα, εξάλλου, και με τους κανονισμούς της ΥΠΑ η χρησιμοποίηση του αεροσκάφους δεν επιτρέπεται, επειδή παρέμεινε στο νερό πάνω από 48 ώρες.

ΤΑ ΑΙΤΙΑ

Σε ότι αφορά τα αίτια του ατυχήματος αυτά θα προκύψουν απο τον έλεγχο του αποτυπωτή ομιλίας του αεροσκάφους απο εμπειρογνώμονες σε ειδικά εργαστήρια του εξωτερικού

Η διαδικασία αυτή είναι χρονοβόρα και η αναλυτική έκθεση αναμένεται να υποβληθεί σε διάστημα μεγαλύτερο των 2 μηνών.

ΤΟ ΦΟΡΤΙΟ

Συνεχίζεται εξάλλου αδιάκοπα η επί 24ωρης βάσεως επιτήρηση του αεροσκάφους, για λόγους που εύκολα αντιλαμβάνεται κανείς.

Το συνολικό φορτίο ζυγίζει συνολικά έναν τόνο και εκτός της αλληλογραφίας φημολογείται ότι περιλαμβάνει χρεόγραφα, μετοχές και ομόλογα, επιταγές και χρυσαφικά.



ΑΕΡΟΠΟΡΙΚΩΣ Η ΕΠΙΣΤΡΟΦΗ ΤΟΥ

Στις 10 χθες το βράδυ επρόκειτο να αναχωρήσει ο κ. Γλαυκος Κληρίδης

Η περιπέτεια που είχε με τη θαλαμηγό του τον κράτησε τελικά πέντε μέρες στη Ρόδο!

ΑΠΟΚΛΕΙΣΤΙΚΑ στην Ρόδο πέρασε τελικά τις ολιγοήμερες διακοπές του ο Πρόεδρος της Κυπριακής Δημοκρατίας Γλαύκος Κληρίδης, ενώ το πρόγραμμά του περιελάμβανε όταν ξεκίνησε από την Μεγαλόνησο επίσκεψη και σε άλλα νησιά, με προοπτική να φτάσει έως την Κρήτη.

Η βλάβη η οποία προέκυψε στην θαλαμηγό «Kate», με την οποία πραγματοποιούσε την θαλάσσια κρουαζιέρα του, στάθηκε αιτία να παραμείνει στο νησί μας από το πρωί της περασμένης Τρίτης (οπότε κατέληξε στο λιμάνι μας) μέχρι και χθες. Επί πέντε δηλαδή συνολικά ημέρες.

ΟΠΩΣ έγραψε σχετικά η «δ», η θαλαμηγός θα παραμείνει στο νησί μας μέχρι να ολοκληρωθούν οι εργασίες επισκευής της που γίνονται στο Καρνάγιο, ενώ ο Πρόεδρος διαφοροποίησε αναγκαστικά το πρόγραμμά του, που προβλέπει πλέον επιστροφή αεροπορικώς. Παρ' ότι οι κινήσεις του κ. Κληρίδη καλύπτονται (από την πρώτη μέρα της άφιξής του) από άκρα μυστικότητα εκ μέρους των αρχών, για ευνόητους φυσικά λόγους, έγινε γνωστό από έγκυρα πληροφορημένες πηγές ότι η αναχώρησή του από το νησί μας ήταν προγραμματισμένη για τις 10 χθες το βράδυ.

ΤΗΝ ΩΡΑ ΠΟΥ ΑΣΚΕΙΤΟ ΣΕ ΓΥΜΝΑΣΤΗΡΙΟ

Αδόκητος θάνατος ενός *τουρίστα από τη Γαλλία*

Ηταν μόλις 46 χρόνων και έχαιρε άκρας υγείας

ΑΔΟΚΗΤΟ τέλος είχαν οι διακοπές που πραγματοποιούσε στην Κώ ένας 46χρονος τουρίστας από την Γαλλία, ο οποίος άφησε την τελευταία του πνοή στο νησί, κάτω από συνθήκες που δεν έχουν κανένα ανάλογο προηγούμενο στα χρονικά των αιφνίδιων θανάτων που συμβαίνουν κατά καιρούς στην περιοχή μας.

Το μοιραίο συνέβη συγκεκριμένα για τον άτυχο αλλοδαπό, που ήταν σημειωτέον ένας αθλητικός τύπος, κατά την ώρα που πραγματοποιούσε το καθιερωμένο του πρόγραμμα ασκήσεων σε γυμναστήριο του νησιού! Ξαφνικά αισθάνθηκε δυσφορία και μέχρι να συνειδητοποιήσουν οι πέριξ του τί συνέβαινε, εξέπνευσε...

ΤΟ ΤΡΑΓΙΚΟ συμβάν έλαβε χώρα στις 7.30 το απόγευμα της Παρασκευής σε γυμναστήριο του Κεφάλου και θύμα είναι ο Didier Yes Hattais. Δεδομένου μάλιστα ότι ο χώρος άθλησης βρισκόταν μέσα στο «Club Mediterranee», δημιουργήθηκε εύλογη αναστάτωση σε ολόκληρο το ξενοδοχείο. Επειδή ακριβώς ο άτυχος 46χρονος δεν είχε παθολογική προδιάθεση, ή τουλάχιστον αγνοούσε την ύπαρξή της, από το τοπικό Αστυνομικό Τμήμα που διενεργεί προανάκριση διατάχθηκε η διενέργεια νεκροψίας και νεκροτομής, προκειμένου να διακριβωθούν επακριβώς τα αίτια του θανάτου του. Αρμοδίως πάντως αποκλείσθηκε η περίπτωση τυχόν εγκληματικής ενέργειας.



New Generation σημαίνει νέα γενιά. Το Lada 110, η νέα γενιά αυτοκινήτων της lada, διαθέτει νέα, κομψή, ευρωπαϊκή γραμμή, νέους σύγχρονους και πανίσχυρους κινητήρες, νέες ασυναγώνιστες επιδόσεις, εξαιρετική οδική συμπεριφορά, νέα βελτιωμένη ποιότητα κατασκευής και τεράστιους χώρους. Το Lada 110 είναι ένα σύγχρονο, ασφαλές και όπως όλα τα LADA, προσιτό οικογενειακό αυτοκίνητο.

Ψάχνοντας τον εαυτό σου στη φύση, κινείσαι συχνά στα όρια... Η πρόκληση της φύσης δεν μένει αναπάντητη... Στο νέο NIVA 1.7 SAFARI, θα βρεις έναν πρόθυμο, ακούραστο και πανίσχυρο σύντροφο, που θα κάνει τα εμπόδια να φαίνονται μικρότερα. Με κινητήρα με τεράστια αποθέματα ροπής, μόνιμη τετρακίνηση, προστατευτικά bull - bars και ηλεκτροκίνητο «εργάτη» που θα σας βγάλει ασπροπρόσωπους σε οποιεσδήποτε συνθήκες. Η απόλαυση της οδήγησης γίνεται μια απολαυστική εμπειρία ακόμα και στην πιο ήρεμη, καθημερινή διαδρομή.

ΤΙΜΟΚΑΤΑΛΟΓΟΣ LADA HELL'AS & LADA CREDIT ΕΠΙΤΟΚΙΟ 1,48 προ ΦΠΑ

LADA LIBRA 2110

ΜΟΝΤΕΛΟ	ΤΥΠΟΣ	ΤΙΜΗ	ΧΡΗΜΑΤΟΔΟΤΙΚΟ ΠΡΟΓΡΑΜΜΑ LADA CREDIT					
			ΠΡΟΚ/ΛΗ	12 ΜΗΝΕΣ	24 ΜΗΝΕΣ	36 ΜΗΝΕΣ	48 ΜΗΝΕΣ	60 ΜΗΝΕΣ
LIBRA 2110	1.5i	2.990.000	από 500.000 δρχ.	231.103	126.445	91.559	74.116	63.650
LIBRA 2110	1.5Li	3.158.000	από 500.000 δρχ.	246.696	134.977	97.737	79.117	67.945
LIBRA 2110	1.5Li extra	3.462.00	από 500.000 δρχ.	274.910	150.414	108.915	88.166	75.716

LADA NIVA 4x4

ΜΟΝΤΕΛΟ	ΤΥΠΟΣ	ΤΙΜΗ	ΧΡΗΜΑΤΟΔΟΤΙΚΟ ΠΡΟΓΡΑΜΜΑ LADA CREDIT					
			ΠΡΟΚ/ΛΗ	12 ΜΗΝΕΣ	24 ΜΗΝΕΣ	36 ΜΗΝΕΣ	48 ΜΗΝΕΣ	60 ΜΗΝΕΣ
NIVA 1.7i 4X4	nomral	3.767.000	από 750.000 δρχ.	280.015	153.207	110.938	89.803	77.122
NIVA 1.7i 4X4	Extra City	3.767.000 +497.000 4.264.00	από 1.000.000 δρχ.	302.940	165.750	120.020	97.155	83.436
NIVA 1.7i 4X4	Extra Safari	3.767.000 +1.005.000 4.772.000	από 1.000.000 δρχ.	350.089	191.547	138.700	112.276	96.442
NIVA 1.7i 4X4	Extra Spoiler Club	3.767.000 +1.105.00 4.872.000	από 1.000.000 δρχ.	359.370	196.625	142.377	115.253	98.978

• Οι παραπάνω τιμές επιβαρύνονται με έξοδα ταξινόμησης και μεταβίβασης 80.000 δρχ.
• Το μεταλλικό χρώμα χρεώνεται 50.000 δρχ.

LADA HELLAS

ΑΦΟΙ ΣΙΕΧ ΟΕ
ΕΜΠΟΡΙΑ ΑΥΤ/ΤΩΝ - ΑΝΤΙΠΡΟΣΩΠΕΙΕΣ
ΥΠΟΚΑΤΑΣΤΗΜΑ ΚΑΝΑΔΑ 109
ΤΗΛ:0241 25776 - 30706

ΕΞΩΤΕΡΙΚΕΣ ΕΙΔΗΣΕΙΣ

Στο προσκήνιο η ΜΙΤ



Αγκυρα 07 (ΑΠΕ)

Η Εθνική Υπηρεσία Πληροφοριών της Τουρκίας, γνωστότερη με τα τουρκικά αρχικά ΜΙΤ, έχει βρεθεί στο προσκήνιο στέλνοντας πράκτορές της στο εξωτερικό για να συλλάβουν τους ηγέτες του κουρδικού αυτονομιστικού κινήματος.

Νωρίτερα φέτος, πράκτορες της ΜΙΤ συνέλαβαν στην Κένυα τον ηγέτη του Εργατικού Κόμματος του Κουρδιστάν (ΡΚΚ) Αμπντουλάχ Οτσαλάν. Πέρυσι, απήγαγαν τον διοικητή του ΡΚΚ Σεμντίν Σακίκ στο βόρειο Ιράκ σε μια κοινή επιχείρηση με ειδικές δυνάμεις του στρατού. Τον Ιούλιο, συνέλαβαν τον δεύτερο στην ιεραρχία του ΡΚΚ Τσεβάτ Σοϊσάλ στον Μόλδοβα.

Τα τουρκικά μέσα ενημέρωσης υποστηρίζουν ότι οι πρόσφατες επιτυχίες της υπηρεσίας, οι οποίες διαφημίσθηκαν ευρύτατα στη χώρα, είναι αποτέλεσμα καλύτερης εκπαίδευσης, περισσότερης εμπειρογνωμοσύνης και αύξησης του προϋπολογισμού.

Αφού περιόρισε σταδιακά τα δέκα τελευταία χρόνια τον αριθμό των απόστρατων αξιωματικών στις τάξεις της, η υπηρεσία προσέλαβε περισσότερους εμπειρογνώμονες που δεν είναι στρατιωτικοί.

Ο διορισμός, πέρυσι, του Σενκάλ Ατασαγκούν, του πρώτου πράκτορα της ΜΙΤ που τίθεται επικεφαλής της υπηρεσίας από την ίδρυσή της, το 1965, θεωρήθηκε επίσης αλλαγή με σημασία. Ως τότε, την ηγεσία της υπηρεσίας αναλάμβαναν άνθρωποι που δεν ανήκαν σ'αυτή – απόστρατοι στρατηγοί και πρεσβευτές.

Οταν ήταν ακόμη πράκτορας, το 1996, ο Ατασαγκούν είχε πετύχει να πείσει μια ομάδα από ισλαμιστές να παραδοθούν αφού είχαν κρατήσει περισσότερους από 200 επιβάτες όμηρους επί τέσσερις ημέρες σ'ένα οχηματαγωγό στη Μαύρη Θάλασσα, γράφει η εφημερίδα "Σαμπάχ".

Ορισμένα δημοσιεύματα αναφέρουν ότι η ΜΙΤ οφείλει την επιτυχία της στις ανταλλαγές πληροφοριών με άλλες μυστικές υπηρεσίες, ιδιαίτερα με την αμερικανική CIA και με την ισραηλινή Μοσάντ.

Ο γερμανός εμπειρογνώμονας σε θέματα υπηρεσιών πληροφοριών Ερικ Σμιτ-Εενμποομ υποστηρίζει ότι οι στρατιωτικοί δεσμοί, οι οποίοι αυξήθηκαν σημαντικά στη διάρκεια των λίγων τελευταίων ετών μεταξύ του Ισραήλ και της Τουρκίας, είχαν επίσης θετική επίδραση στις σχέσεις μεταξύ των μυστικών υπηρεσιών των δύο χωρών.

Η ΜΙΤ είναι επίσης υπεύθυνη για την εσωτερική ασφάλεια και αποτελεί φόβητρο σ'ολόκληρη την Τουρκία. Η υπηρεσία είναι γνωστή για την καταστολή αριστερών, περιλαμβανομένων και φοιτητικών οργανώσεων.

Ρωσία - Καύκασος - Νταγκεστάν - Στεπάσιν

Μόσχα 07 (ΑΠΕ)

Ο πρωθυπουργός της Ρωσίας Σεργκέι Στεπάσιν διέταξε τις ένοπλες δυνάμεις να "εξομαλύνουν την κατάσταση" στην περιοχή του Νταγκεστάν, στο βόρειο Καύκασο, όπου ομάδες ενόπλων κατέλαβαν σήμερα δύο χωριά, μετέδωσαν ρωσικά πρακτορεία ειδήσεων.

Σύμφωνα με τις πηγές αυτές, ηγέτες του Νταγκεστάν ενημέρωσαν τον Στεπάσιν, ο οποίος περιοδεύει σε άλλο τμήμα της Ρωσίας, σχετικά με την κατάληψη των χωριών. Εκείνος τότε διέταξε τον αρχηγό των ενόπλων δυνάμεων και τον αρχηγό των δυνάμεων του υπουργείου Εσωτερικών να αντιμετωπίσουν το πρόβλημα με "τη μέγιστη αποτελεσματικότητα".

"Ο Στεπάσιν διέταξε τον αρχηγό του γενικού επιτελείου των ενόπλων δυνάμεων Ανατόλι Κβάσνιν και το διοικητή των στρατευμάτων του υπουργείου Εσωτερικών Βιατσεσλάβ Οβτσίνικοφ να εξομαλύνουν την κατάσταση στο Νταγκεστάν", μετέδωσε το πρακτορείο ειδήσεων ΙΤΑΡ-ΤΑΣΣ.

"Ο Στεπάσιν διέταξε τους δύο αρχηγούς να χειριστούν την κατάσταση με τη 'μέγιστη αποτελεσματικότητα'", πρόσθεσε το πρακτορείο.

Αξιωματούχος του υπουργείου Εσωτερικών στο Νταγκεστάν επιβεβαίωσε ότι ένοπλες ομάδες κατέλαβαν τα χωριά Ραχάτ και Ανσάλτα, κοντά στα σύνορα με την Τσετσενία, και έχουν τώρα οχυρωθεί σ'αυτά.

Ρωσικά ειδησεογραφικά πρακτορεία μετέδωσαν ότι 300 ως 500 ένοπλοι άνδρες πέρασαν νωρίς σήμερα τα σύνορα και μπήκαν στο Νταγκεστάν για να καταλάβουν τα χωριά. Χθες ο Στεπάσιν δήλωσε ότι δεν θα γίνει νέος πόλεμος στο Βόρειο Καύκασο, αλλά πρόσθεσε ότι οποιεσδήποτε προσπάθειες από ριζοσπαστικούς ισλαμιστές να καταλάβουν τμήματα της περιοχής θα αντιμετωπισθούν δραστικά.

Τουρκία - Ισλαμιστές - Απαγόρευση

Αγκυρα 07 (ΑΠΕ)

Την απαγόρευση του πολιτεύεσθαι που έχει επιβληθεί στον πρώην ισλαμιστή ηγέτη Νετζμετίν Ερμπακάν, συμφώνησε να άρει η κυβέρνηση στην Τουρκία, με αντάλλαγμα τη συναίνεση της αντιπολίτευσης για να εγκριθεί ο νόμος που θα επιτρέπει τη διεθνή οικονομική διαιτησία, αναφέρουν τα σημερινά δημοσιεύματα του τοπικού Τύπου.

Ο Ερμπακάν αποκλείσθηκε για πέντε χρόνια από κάθε πολιτική δραστηριότητα και το Κόμμα της Ευημερίας, του οποίου ηγείτο ετέθη εκτός νόμου πέρισυ, με την κατηγορία της προσπάθειας ανατροπής του κοσμικού καθεστώτος στην Τουρκία. Εξι μήνες πρωτύτερα είχε ανατραπεί από την πρωθυπουργία με παρέμβαση των πανίσχυρων στρατιωτικών.

"Σώθηκε ο Ερμπακάν", τιτλοφορεί το πρωτοσέλιδό της η εφημερίδα Ραντικάλ, ενώ ως κύριο τίτλο της η Σαμπάχ προβάλλει το "Διαιτησία εις αντάλλαγμα του Ερμπακάν".

Χτες ο υπουργός Ενεργείας Τζουμχούρ Ερσουμέρ δήλωσε πως επετεύχθη συμφωνία για την έγκριση του νόμου περί διαιτησίας, η οποία περιλαμβάνει και αλλαγές στο Σύνταγμα, χωρίς όμως να δίνει άλλες λεπτομέρειες. Οπως τόνισε ο νόμος θα κατατεθεί στην Εθνοσυνέλευση την Τρίτη.

Η έγκριση της συνταγματικής τροποποίησης που θα επιτρέπει την διεθνή διαιτησία αποτελεί μία από τις πολλές προϋποθέσεις που επιβάλλει το ΔΝΤ για να εκταμιευθεί στην Τουρκία νέο δάνειο.

Μολαταύτα, η κυβέρνηση συνασπισμού του πρωθυπουργού Μπουλέντ Ετζεβίτ, διαθέτει πλειοψηφία μόλις 351 εδρών στην 550-μελή Εθνοσυνέλευση. Για να τροποποιηθεί το Σύνταγμα απαιτείται πλειοψηφία 367 ψήφων, γεγονός που σημαίνει πως για να το πετύχει θα πρέπει να συνεταιρισθεί την αντιπολίτευση.

Εντούτοις, η άρση της απαγόρευσης στον Ερμπακάν είναι δυνατόν να εξαγριώσει τους στρατιωτικούς, που είναι διαπρύσιοι υποστηρικτές του κοσμικού κράτους και δεν δίστασαν να κατηγορήσουν τον ισλαμιστή ηγέτη πως προσπάθησε να εγκαθιδρύσει κράτος βασισμένο στην ισλαμική Σαρία κατά τους 12 μήνες της πρωθυπουργίας του.

ΗΠΑ - ξενοδοχείο - έκρηξη

Γκρέιπβαϊν 07 (ΑΠΕ)

Σε διαρροή υγραερίου οφείλεται, κατά πάσα πιθανότητα, η έκρηξη που σημειώθηκε σήμερα σε ξενοδοχείο της πόλης Γκρέιπβαϊν του Τέξας και είχε ως αποτέλεσμα να τραυματιστούν δεκάδες άνθρωποι, ανακοίνωσαν οι υπεύθυνοι του ξενοδοχείου και η τοπική αστυνομία.

Εξι άνθρωποι μεταφέρθηκαν στο νοσοκομείο αλλά η ζωή τους δεν διατρέχει κανέναν κίνδυνο. Δεκάδες άλλοι, μεταξύ των οποίων και αρκετά παιδιά, δέχθηκαν τις πρώτες βοήθειες επί τόπου.

Η έκρηξη σημειώθηκε στον πρώτο όροφο του ξενοδοχείου "Εμπασι Σουίτς", όπου βρίσκεται η αίθουσα υποδοχής και μία πισίνα, υποστήριξε η διευθύντρια, Μόλι Χερνάντεζ από τη γειτονική πόλη Ιρβινγκ. Οπως είπε, σε τηλεφωνική επικοινωνία που είχε με τον υπεύθυνο πωλήσεων του ξενοδοχείου ο τελευταίος της ανέφερε οτι τα παράθυρα έσπασαν και πολλοί τραυματισμοί οφείλονται στα τζάμια που εκτινάχθηκαν στην περιοχή γύρω από την πισίνα.

ΑΛΑΒΑΣΤΡΟΝ
Β. ΚΕΣΙΣΟΓΛΟΥ



Ποιέ δεν βρέθηκαν ιόσες πολλές μάρκες
σε ένα καιάσιημα.... Εδώ και 30 χρόνια πιστοποιούμε
την ποιότητα των οίκων που αντιπροσωπεύουμε.
Σίγουρα θα βρείτε αυτό που ζητάτε γιατί προσπαθούμε
να καλύψουμε όλη την γκάμα των ειδών που αφορά
την διακόσμηση του σπιτού σας, από την κουζίνα και το σαλόνι.
Εμπιστευθείτε μας και σίγουρα δεν θα βγείτε χαμένοι,
αφού κερδίζετε σε ποιότητα και σε χρήμα.
Είμαστε πάντα στη διάθεσή σας για να σας
εξυπηρετήσουμε όσο το δυνατόν καλύτερα

ΓΡΗΓΟΡΙΟΥ ΛΑΜΠΡΑΚΗ 4 • ΡΟΔΟΣ • ΤΗΛ 22875

HOULIS AFTER SALES SERVICE

ΚΑΛΟΚΑΙΡΙΝΕΣ ΠΡΟΣΦΟΡΕΣ
ΣΤΙΣ ΠΙΟ
ΔΡΟΣΕΡΕΣ ΤΙΜΕΣ
ΣΕ ΟΛΑ ΜΑΣ ΤΑ ΕΙΔΗ -20%



Massi.V -30% Battery
ROCKET -20% Battery
BOSCH -10% Battery
AC DELCO -20% GENERAL MOTORS - USA Battery

ΠΑΝΤΑΖΗΣ ΣΤΑΥΡΟΥ ΧΟΥΛΗΣ
ΑΥΣΤΡΑΛΙΑΣ 74 ΡΟΔΟΣ
ΤΗΛ:0241-30977-FAX:024130165-ΚΙΝ:0944433999-0944162646

ΕΣΩΤΕΡΙΚΕΣ ΕΙΔΗΣΕΙΣ

ΠΡΟΒΟΛΗ ΤΟΥ ΤΟΥΡΙΣΤΙΚΟΥ ΠΡΟΟΡΙΣΜΟΥ ΤΗΣ ΧΩΡΑΣ ΜΑΣ ΣΕ 11 ΑΓΟΡΕΣ - ΣΤΟΧΟΥΣ

10 δισ. για διαφήμιση ΕΟΤ

Το ποσό περίπου των 3 δισ. δρχ. θα διατεθεί για χρηματοδότηση ενεργειών δημοσίων σχέσεων

ΤΟΥ ΣΤΑΘΗ ΚΟΥΣΟΥΝΗ

Σε 10 δισ. δρχ. θα ανέλθει το κονδύλι που θα διατεθεί από τον ΕΟΤ για την τουριστική προβολή της χώρας στις ξένες αγορές προσβλέποντας σε περαιτέρω αύξηση του αριθμού των τουριστών οι οποίοι θα κάνουν διακοπές την επόμενη τουριστική σεζόν στην Ελλάδα.

Ειδικότερα, σε περίπου 7 δισ. δρχ. θα φτάσει το ποσό που θα διατεθεί για την διαφήμιση του τουριστικού προορισμού της χώρας μας σε 11 αγορές στόχους ενώ ποσό, περίπου 3 δισ. δρχ. θα διατεθει για την χρηματοδότηση ενεργειών δημοσίων σχέσεων κ.ά. Η ποσοστιαία κατανομή του συνολικού προϋπολογισμού για την προβολή στα Μέσα ανά χώρα, ανάλογα με τη σπουδαιότητα της αγοράς έχει ως εξής: Γερμανία 19%, ΗΠΑ 16%, Βρετανία 13%, Γαλλία και Ιταλία από 8%, Σουηδία, Ελβετία και Αυστρία από 7%, χώρες Visegrad, (Τσεχία, Σλοβακία Ουγγαρία, Πολωνία) 7%, Ολλανδία και Βέλγιο από 4%. Αξίζει να σημειωθεί ότι τα ποσά που θα διατεθούν στο πρόγραμμα είναι σημαντικά αυξημένα σε σχέση με πέρυσι που είχε διατεθεί κονδύλι περίπου 3.5-4 δισ. δρχ.

Επίσης ιδιαίτερη βαρύτητα δίνεται στην αγορά των ΗΠΑ με τη διάθεση περίπου 1.2 δισ.δρχ.

Οι αγορές - στόχοι έχουν χωρισθεί σε τέσσερις κατηγορίες ανάλογα με την σπουδαιότητα σε μέγεθος αριθμού αφίξεων και συναλλαγματικών εισπράξεων. Ετσι, σε πρώτη γραμμή σπουδαιότητας τίθενται οι αγορές της Γερμανίας, της Βρετανίας, της Σουηδίας της Ελβετίας της Αυστρίας και των ΗΠΑ, στη δεύτερη βαθμίδα βρίσκονται οι αγορές της Γαλλίας και της Ιταλίας στην τρίτη σειρά οι αγορές της Τσεχίας και της Ουγγαρίας και στην τέταρτη σειρά οι αγορές του Βελγίου, της Σλοβακίας της Πολωνίας και της Ουγγαρίας.

Οι προσφορές των φυσικών ή νομικών προσώπων καθώς και των κοινοπραξιών ή συμπράξεων παρεχουσών υπηρεσιών που επιθυμούν να συμμετάσχουν στον διαγωνισμό για την διαφημιστική εκστρατεία του ΕΟΤ πρέπει να υποβάλουν τις προσφορές έως την Τρίτη 5 Οκτωβρίου.

Αξίζει να σημειωθεί ότι η περίληψη του διαγωνισμού έχει μεταφρασθεί στα αγγλικά, γαλλικά και ιταλικά και έχει αποσταλεί στην Εφημερίδα των Ευρωπαϊκών Κοινοτήτων ενώ θα αποσταλεί και στις Ενώσεις Διαφημιστικών Εταιρειών άλλων χωρών για τη μεγαλύτερη δυνατή συμμετοχή.

Για το δημιουργικό μέρος της διαφημιστικής εκστρατείας, το ποσό αμοιβής θα είναι κατ'αποκοπήν και θα προταθεί από τους συμμετέχοντες.

Η αμοιβή του αναδόχου, στον οποίο θα ανατεθεί ο σχεδιασμός και η υλοποίηση της διαφημιστικής εκστρατείας στα Μέσα, ορίζεται σε ποσοστό 3% επί της καθαρής τιμής των τιμολογίων των Μέσων με υποχρέωση επιστροφής στον ΕΟΤ κάθε είδους έκπτωσης.

Οι ενδιαφερόμενοι που συμμετέχουν στο διαγωνισμό έχουν τη δυνατότητα να συμμετάσχουν με προσφορά μόνο ως προς το δημιουργικό μέρος της διαφημιστικής εκστρατείας.

Αυτό περιλαμβάνει τη κατάθεση των δημιουργικών ιδεών με την εκπόνηση των αναλόγων εφαρμογών και την παραγωγή και παράδοση του σχετικού υλικού στον ανάδοχο, ο οποίος θα έχει αναλάβει τη διαχείριση των Μέσων. Επίσης, έχουν την δυνατότητα να συμμετέχουν με προσφορά μόνο ως προς το σχεδιασμό και την υλοποίηση της διαφημιστικής εκστρατείας στα Μέσα. Αυτό περιλαμβάνει τον πλήρη σχεδιασμό του Προγράμματος Μέσων (Media Planning) και την υλοποίηση (Media Buying). Στο ίδιο πλαίσιο μπορούν να συμμετέχουν με πλήρη πρόταση και για τα δύο παραπάνω μέρη.

Για την υλοποίηση του έργου οι ενδιαφερόμενοι θα πρέπει να λάβουν υπόψη τους την έρευνα αγοράς που έχει εκπονηθεί για λόγαριασμό του ΕΟΤ και αφορά τον ελληνικό τουρισμό καθώς και την αναλυτική παρουσίαση που περιλαμβάνεται στο πλήρες κείμενο της προκήρυξης του διαγωνισμού ανά αγορά - στόχο.

Αξίζει να σημειωθεί ότι υπάρχει η δυνατότητα, με απόφαση του ΕΟΤ, μετά απο αξιολόγηση της Επιτροπής διαγωνισμού να δοθεί στους συμμετέχοντες οι οποίοι δεν θα προκριθούν αποζημίωση μέχρι 300.000 δρχ. στον καθένα. Οσον αφορά τα κριτήρια της τεχνικής αξιολόγησης των προσφορών για την επιλογή του δημιουργικού, βαθμολογείται με ποσοστό 55% ο τομέας των δημιουργικών προτάσεων, με 25% οι εμπειρίες του συμμετέχοντος, με ποσοστό 11% τα βασικά στοιχεία του συμμετέχοντος (αντικείμενο δραστηριότητας κλπ) με ποσοστό 5% η οικονομική προσφορά και με ποσοστό 4% η παρουσίαση της πρότασης.

Για την επιλογή της προσφοράς για τα Μέσα Βαθμολογούνται με ποσοστό 50% τα βασικά στοιχεία του συμμετέχοντος και με 25% η εμπειρία του συμμετέχοντος.

Πειραιάς - Ζάκυνθος - Βυθισμένος «Ιάσων» - Απεγλωβισμός 3 πτωμάτων

Πειραιάς 07 (ΑΠΕ)

Απεγκλωβίσθηκαν σήμερα στις 12 το μεσημέρι, τα τρία πτώματα των αγνοουμένων (Βασιλική Κοψαχείλη 4 χρόνων, Μαλαμα Κυπαρίσση 40 χρόνων και θανάση Σταυρίδη 11 χρόνων) μέσα από το ``κουφάρι`` του τουριστικού σκάφους ``Ιάσων``, το οποίο είχε βυθισθεί στις 13 Ιουλίου, ενώ μετέφερε 27 επιβάτες στη θαλάσσια περιοχή Αγίου Ανδρεα της Ζακύνθου.Τα πτώματα των δύο παιδιών και της 40χρονής γυναίκας που εντόπισαν και απεγκλώβισαν μετά από υπεράνθρωπες προσπάθειες οι δύο δύτες του ειδικού καταδυτικού σκάφους, θα μεταφερθούν συνοδεία Λιμενικών, στο νεκροτομείο της Πάτρας για διενέργεια νεκροψίας- νεκροτομής, ενώ στη συνέχεια θα παραδοθούν στους συγγενείς τους.

Στο μεταξύ, θα συνεχισθούν οι προσπάθειες ανέλκυσης του ``Ιασωνα`` το οποίο έχει ``καθήσει`` σε βάθος 12 περίπου μέτρων.Με την ανέλκυση, οι αξιωματικοί του ΛΣ θα προσδιορίσουν τα ακριβή αίτια της βύθισής του.

ΔΗΚΚΙ - Καρατάσος - εμπρηστική επίθεση

Αθήνα 7 (ΑΠΕ)

Την εμπρηστική επίθεση που σημειώθηκε στα γραφεία του βουλευτή του ΔΗΚΚΙ Γεωργίου Καρατάσου, καταδικάζει με ανακοίνωσή του το Κίνημα.

"Τέτοιου είδους εγκληματικές πράξεις, που θέτουν σε κίνδυνο ανθρώπινες ζωές, δεν έχουν θέση στις δημοκρατίες, στις οποίες η γόνιμη αντιπαράθεση πρέπει να γίνεται στη βάση των πολιτικών επιχειρημάτων και της πάλης των ιδεών" σημειώνεται στην ανακοίνωση του ΔΗΚΚΙ.

ΦΡΟΝΤΙΣΤΗΡΙΑ
ΓΝΩΜΩΝ
Μ. ΓΙΑΝΝΙΚΟΥΡΗΣ
ΧΕΙΜΑΡΡΑΣ 117 ΤΗΛ 25700 - 25250 - 0944808283 - FAX 25252
Ολιγομελή Τμήματα
27 χρόνια λειτουργίας
• ΥΠΕΥΘΥΝΟΙ ΣΠΟΥΔΩΝ
ΜΑΘΗΜΑΤΙΚΑ: Μ. ΓΙΑΝΝΙΚΟΥΡΗΣ
ΦΥΣΙΚΗ - ΧΗΜΕΙΑ: Κ. ΦΕΙΖΙΔΗΣ
• ΕΝΑΡΞΗ ΜΑΘΗΜΑΤΩΝ
1. Γ' ΕΝΙΑΙΟΥ ΛΥΚΕΙΟΥ, Γενικής Παιδείας, Θετικής - Τεχνολογικής και Θεωρητικής Κατεύθυνσης — 17 Αυγούστου
2. Β' ΕΝΙΑΙΟΥ ΛΥΚΕΙΟΥ, Γενικής Παιδείας, Θετικής - Τεχνολογικής και Θεωρητικής Κατεύθυνσης — 25 Αυγούστου
3. Α' ΕΝΙΑΙΟΥ ΛΥΚΕΙΟΥ — 1η Σεπτεμβρίου
4. Β-Γ ΓΥΜΝΑΣΙΟΥ — 1η Σεπτεμβρίου
5. ΕΝΤΑΤΙΚΑ ΤΜΗΜΑΤΑ ΑΝΕΞΕΤΑΣΤΕΩΝ Β' ΛΥΚΕΙΟΥ, — 2 Αυγούστου
6. ΑΠΟΦΟΙΤΩΝ, 1ης Δέσμης - 4ης Δέσμης - Τεχνικού Λυκείου, για τις ΠΑΝΕΛΛΗΝΙΕΣ ΕΞΕΤΑΣΕΙΣ ΠΑΛΑΙΟΥ ΤΥΠΟΥ — 1η Σεπτεμβρίου
• ΕΓΓΡΑΦΕΣ - ΠΛΗΡΟΦΟΡΙΕΣ:
Καθημερινά από 10-1 το πρωί και 5-9 το απόγευμα στα τηλέφωνα 25700 - 25250 - 0944808283
ΓΝΩΜΩΝ
Το φροντιστήριο για τους καλούς μαθητές



ΧΡΗΜΑΤΙΣΤΗΡΙΟ

ΤΕΧΝΙΚΗ ΑΝΑΛΥΣΗ ΜΕΤΟΧΩΝ ΤΟΥ ΧΡΗΜΑΤΙΣΤΗΡΙΟΥ ΑΞΙΩΝ ΑΘΗΝΩΝ

ΕΛΒΑΛ



Η τιμή της μετοχής έχει πλέον προσλάβει μία σαφή ανοδική τάση υποστηριζόμενη από τον ανοδικό άξονα στήριξης που εκπορεύεται από το χαμηλό της 23/04/99. Το επόμενο ισχυρό πεδίο αντίστασης οριοθετείται στις 3685/3755. Εάν η τιμή κατορθώσει να διασπάσει αυτό το πεδίο τιμών θα σηματοδοτήσει μία νέα κούρσα ανόδου.

ΙΝΤΕΑΛ ΚΟΙΝΗ



Η τιμή της μετοχής έχει πλέον προσλάβει μία σαφή έντονη ανοδική τάση και ετοιμάζεται να διασπάσει την οροφή της στενής ζώνης διακύμανσης στην οποία κινείται. Η οροφή αυτής της ζώνης οριοθετείται στις 7300/7700 μονάδες. Η τιμή επιτίθεται στο επόμενο πεδίο αντίστασης που ορίζεται στις 7300/7700 το οποίο εάν το διασπάσει πειστικά θα συνεχίσει την ανοδική της πορεία προς υψηλότερα επίπεδα.

ΞΙΦΙΑΣ ΚΟΙΝΗ



Η τιμή της έχει προσλάβει μία έντονη ανοδική πορεία υποστηριζόμενη από τον ανοδικό άξονα της στήριξης που εκπορεύεται απο το χαμηλό της 16/02/99. Η τιμή βρίσκεται σε φάση επίθεσης στο πεδίο αντίστασης 4900/5050 το οποίο εάν το διασπάσει θα συνεχίσει την απρόσκοπτη άνοδο της.

ΑΤΤΙ - ΚΑΤ

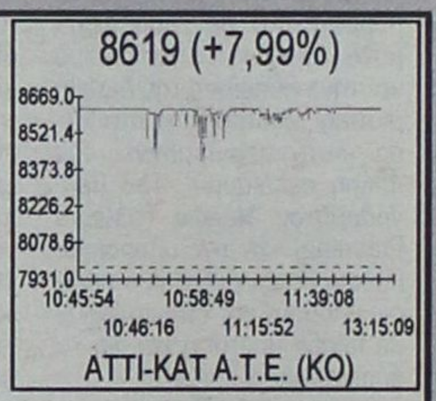

Η τιμή της μετοχής μετά από μία εντυπωσιακή κούρσα ανόδου που υποστηρίζεται από τον ανοδικό άξονα στήριξης που εκπορεύεται από το χαμηλό της 22/01/99 έχει προσκρούσει στο ισχυρό πεδίο αντίστασης που οριοθετείται στις 6440/7050. Εφόσον η τιμή διασπάσει το εν λόγω πεδίο τιμών θα σηματοδοτήσει την περαιτέρω πρόοδο της

Ο ΓΕΝΙΚΟΣ ΔΕΙΚΤΗΣ ΤΟΥ ΧΡΗΜΑΤΙΣΤΗΡΙΟΥ ΑΞΙΩΝ ΑΘΗΝΩΝ

Ελαφρά ανοδικά κινήθηκε η Ελληνική χρηματιστηριακή αγορά κατά την εβδομάδα που πέρασε. Ο Γενικός Δείκτης παρουσίασε κέρδη του 2,3% σε εβδομαδιαία βάση. Ο καθαρός όγκος των συναλλαγών διατηρήθηκε σε υψηλά για την εποχή επίπεδα. Το εύρος της αγοράς διατηρήθηκε θετικό (211 μετοχές παρουσίασαν κέρδη στην συνεδρίαση της Παρασκευής ενώ 76 μετοχές σημείωσαν πτώση). Η συμπεριφορά των δύο δεικτών της αγοράς πιστοποίησε την αξία των ομώνυμων βραχυπρόθεσμων πεδίων στήριξης που ορίζονται για τον μεν Γενικό Δείκτη στις 4210/4280 μονάδες ενώ για τον Δείκτη FTSE ASE 20 στην περιοχή των 2470/2480 μονάδων. Η εβδομάδα που πέρασε χαρακτηρίστηκε απο την συγκέντρωση του επενδυτικού ενδιαφέροντος για μετοχές μέσης και μικρής κεφαλαιοποίησης με αποτέλεσμα η ανοδική τάση της αγοράς να μην σηματοδοτεί ταυτόχρονα και επίτευξη νέων υψηλών. Η επίτευξη νέων υψηλών θα εξαρτηθεί και από το κλίμα που θα επικρατήσει στις διεθνείς αγορές και ιδιαίτερα στο χρηματιστήριο της Νέας Υόρκης.

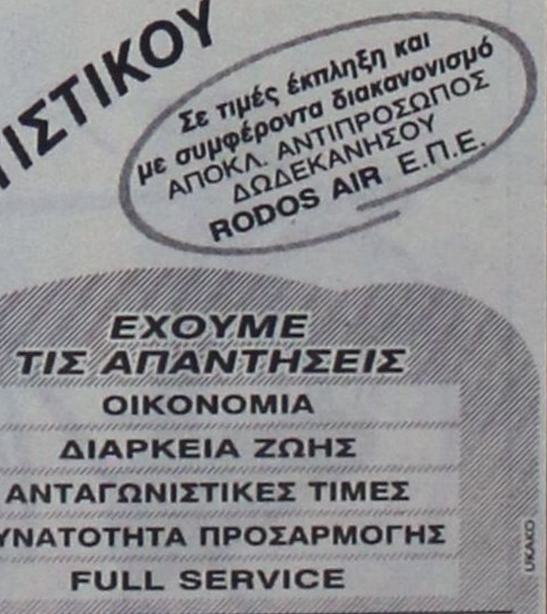

Contalexis Financial Services
Μέλος Χρηματιστηρίου Αξιών Αθηνών
Υπεύθυνος Υποκαταστήματος Ρόδου
ΔΗΜΗΤΡΗΣ ΖΕΡΒΟΣ
Αλεξάνδρου Διάκου 50
τηλ:(0241)77180-2 Fax:(0241)77183

Carrier
ΜΕ ΤΟΝ ΑΕΡΑ ΤΟΥ 1ου ΚΛΙΜΑΤΙΣΤΙΚΟΥ
Σε τιμές έκπληξη και με συμφέροντα διακανονισμό ΑΠΟΚΛ. ΑΝΤΙΠΡΟΣΩΠΟΣ ΔΩΔΕΚΑΝΗΣΟΥ RODOS AIR Ε.Π.Ε.
ΕΧΟΥΜΕ ΤΙΣ ΑΠΑΝΤΗΣΕΙΣ
ΟΙΚΟΝΟΜΙΑ
ΔΙΑΡΚΕΙΑ ΖΩΗΣ
ΑΝΤΑΓΩΝΙΣΤΙΚΕΣ ΤΙΜΕΣ
ΔΥΝΑΤΟΤΗΤΑ ΠΡΟΣΑΡΜΟΓΗΣ
FULL SERVICE
UKAKO

Rodos Air
ΚΑΡΡΑΣ ΜΙΧΑΗΛ ΜΗΧΑΝΟΛΟΓΟΣ
ΚΑΚΑΚΙΟΣ ΣΤΕΛΙΟΣ ΜΗΧΑΝΟΛΟΓΟΣ
ΚΑΛΛΙΓΕΡΟΣ ΜΙΧΑΛΗΣ ΠΟΛ. ΜΗΧΑΝΙΚΟΣ
ΚΕΝΤΡΙΚΗ ΔΙΑΘΕΣΗ - SERVICE - ΑΝΤΑΛΛΑΚΤΙΚΑ
ΓΕΩΡ. ΣΕΦΕΡΗ 76 ΡΟΔΟΣ (ΜΗ.ΔΙΑ.) - Τηλ.: 63680, 67250, 67251 FAX: 67251
Και σε εξουσιοδοτημένα καταστήματα: - ΚΡΕΜΑΣΤΗ: ΜΙΧΑΛΑΚΗΣ ΚΩΣΤΑΣ - ΑΦΑΝΤΟΥ: ΚΟΥΜΝΑΚΗΣ ΓΕΩΡΓΙΟΣ

Καταργούνται Σχολικές Μονάδες

Πλήθος συγχωνεύσεων και καταργήσεων σχολικών μονάδων προκάλεσε η μεταρρύθμιση και η εφαρμογή του «Καποδίστρια».

Επίσημη είναι πλέον, μετά τη δημοσίευση υπουργικής απόφασης στην Εφημερίδα της Κυβερνήσεως (ΦΕΚ 1483), η κατάργηση επτά γυμνασίων και 208 λυκείων της χώρας, καθώς και η συγχώνευση 12 γυμνασίων και 35 λυκείων, ενώ υπολείπεται η δημοσίευση άλλων δύο υπουργικών αποφάσεων για τη συγχώνευση και κατάργηση νηπιαγωγείων, δημοτικών, γυμνασίων και λυκείων.

Τόσο οι καταργήσεις όσο και οι συγχωνεύσεις σχολείων αποφασίζονται από το Υπουργείο Παιδείας μετά τις προτάσεις που υποβάλλουν οι Διευθύνσεις Δευτεροβάθμιας Εκπαίδευσης, χωρίς όμως να μειώνεται ο αριθμός των οργανικών θέσεων διδακτικού προσωπικού. Σύμφωνα με το υπουργείο, στις περισσότερες περιπτώσεις πρόκειται για πρώην Τεχνικά Επαγγελματικά Λυκεια (ΤΕΛ), τα οποία μετατρέπονται σε τεχνικά Επαγγελματικά Εκπαιδευτήρια (ΤΕΕ) βάσει του νόμου της εκπαιδευτικής μεταρρύθμισης, ενώ στις υπόλοιπες πρόκειται απλώς για σχολεία που έχουν πολύ λίγους μαθητές και - αναγκαστικά - συγχωνεύονται με άλλα.

Οπως δήλωσε σε συντάκτη της «δ» ο προϊστάμενος της Δευτεροβάθμιας Εκπαίδευσης κ. Αν. Μαυρόπουλος, η εν λόγω υπουργική απόφαση

«θέτει σε ισχύ την απόφαση του νομαρχιακού συμβουλίου Δωδ/σου για κατάργηση του Ενιαίου Λυκείου Πηγαδίων και την ενοποίηση του με το Λύκειο Απερίου καθώς και την κατάργηση του Γυμνασίου Ελεούσας και την ενοποίηση του με το λύκειο Σορωνης».

Αναμένεται, εξάλλου παρόμοια υπουργική απόφαση για κατάργηση του 4ου Λυκείου Ρόδου και του 2ου Λυκείου Κώ και την ενοποίηση τους με άλλα σχολικά συγκροτήματα.

ΖΟΡΠΙΔΗΣ
ΤΟΥΡΙΣΤΙΚΟΣ ΟΡΓΑΝΙΣΜΟΣ
Μακαρίου 31 Ρόδος
Καλοκαίρι '99
Αεροπορικές εκδρομές
• ΠΑΡΙΣΙ (Πόλη του Φωτός) 7 μέρες
• ΠΑΡΙΣΙ (DISNEYLAND) 7 μέρες
• ΠΑΡΙΣΙ-ΛΟΝΔΙΝΟ 7 μέρες
• ΛΟΝΔΙΝΟ 7 μέρες
• ΑΓΓΛΙΑ-ΣΚΩΤΙΑ 7 μέρες
• ΒΕΛΓΙΟ-ΟΛΛΑΝΔΙΑ-ΛΟΥΞΕΜΒΟΥΡΓΟ 7 μέρες
• ΕΛΒΕΤΙΑ-ΑΥΣΤΡΙΑ-ΑΛΠΕΙΣ 7 μέρες
• ΣΚΑΝΔΙΝΑΒΙΚΕΣ ΠΡΩΤΕΥΟΥΣΕΣ 8 μέρες
• ΜΑΔΡΙΤΗ-ΑΝΔΑΛΟΥΣΙΑ 7 μέρες
• ΙΣΠΑΝΙΑ-ΠΟΡΤΟΓΑΛΙΑ 7 μέρες
• ΔΙΑΚΟΠΕΣ ΣΤΑ ΝΗΣΙΑ ΤΗΣ ΙΒΗΡΙΚΗΣ 7 μέρες
• ΚΡΑΚΟΒΙΑ-ΒΑΡΣΟΒΙΑ-ΒΕΡΟΛΙΝΟ 8 μέρες
• ΒΟΥΔΑΠΕΣΤΗ-ΒΙΕΝΝΗ-ΜΟΝΑΧΟ-ΠΡΑΓΑ 7 μέρες
• ΚΛΑΣΙΚΗ ΙΤΑΛΙΑ 8 μέρες
• ΚΛΑΣΙΚΗ ΙΤΑΛΙΑ 8 μέρες
• ΙΤΑΛΙΑ-ΚΥΑΝΗ ΑΚΤΗ 8 μέρες
• ΒΟΣΤΩΝΗ-ΝΕΑ ΥΟΡΚΗ
• ΚΑΤΑΡΡΑΚΤΕΣ ΝΙΑΓΑΡΑ 12 μέρες
• ΚΟΥΒΑ 10 μέρες
• ΑΥΤΟΚΡΑΤΟΡΙΚΟ ΜΑΡΟΚΟ 8 μέρες
• ΜΑΛΤΑ (Το νησί των Ιπποτών) 6 μέρες
• ΚΥΠΡΟΣ 8 μέρες
Οδικές-Ακτοπλοϊκές Εκδρομές Εξωτερικού
• ΠΑΝΟΡΑΜΑ ΚΕΝΤΡ. ΕΥΡΩΠΗΣ 9 μέρες
• ΜΕΓΑΛΟΣ ΓΥΡΟΣ ΙΤΑΛΙΑΣ 9 μέρες
• ΙΤΑΛΙΚΟ ΠΑΝΟΡΑΜΑ 7 μέρες
• ΣΙΚΕΛΙΑ-ΜΕΓ. ΕΛΛΑΔΑ 7 μέρες
• ΝΙΚΑΙΑ-ΠΑΡΙΣΙ-ΓΕΝΕΥΗ-ΜΙΛΑΝΟ 11 μέρες
• ΙΤΑΛΙΚΗ ΣΕΡΕΝΑΤΑ 11 μέρες
Εκδρομές - Διακοπές στην Ελλάδα
• ΚΩΣ 9 μέρες
• ΠΑΤΜΟΣ 7 μέρες
• ΣΑΝΤΟΡΙΝΗ 8 μέρες
• ΠΑΡΟΣ 8 μέρες
• ΜΥΚΟΝΟΣ 8 μέρες
• ΑΜΟΡΓΟΣ 8 μέρες
• ΝΑΞΟΣ 8 μέρες
• ΑΝΔΡΟΣ 8 μέρες
• ΚΡΗΤΗ 8 μέρες
• ΤΗΝΟΣ 3-5-7 μέρες
• ΧΑΛΚΙΔΙΚΗ 8 μέρες
Zorpidis
ΜΑΚΑΡΙΟΥ 31 - ΤΗΛ. 20625, 30054

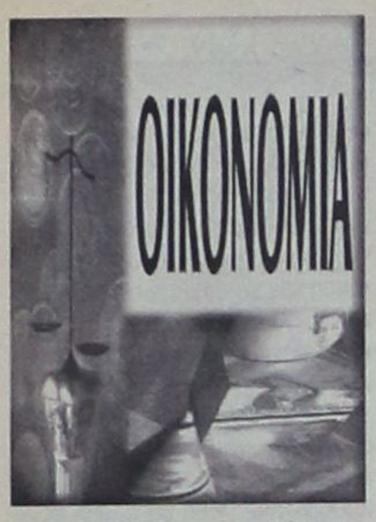

ΠΑΝΩ ΑΠΟ 200 ΕΠΙΧΕΙΡΗΣΕΙΣ ΕΛΕΓΧΟΝΤΑΙ ΓΙΑ ΧΡΗΣΗ ΠΛΑΣΤΩΝ ΤΙΜΟΛΟΓΙΩΝ ΥΨΟΥΣ 7 ΔΙΣ. ΔΡΧ.

Νέος κύκλος αποκαλύψεων *φοροδιαφυγής από το ΣΔΟΕ*

Νέο κύκλο αποκαλύψεων εκτεταμένης φοροδιαφυγής ξεκινά το ΣΔΟΕ στο αμέσως επόμενο διάστημα, στο πλαίσιο ελέγχων που γίνονται σε συγκεκριμένες επιχειρήσεις που είτε δεν δήλωσαν ΦΠΑ είτε έχουν κάνει χρήση πλαστών τιμολογίων. Παράλληλα 30 συνεργεία του ΣΔΟΕ «σαρώνουν» τη χώρα με έμφαση στις νησιωτικές περιοχές.

Ετσι μέσα στις επόμενες μέρες:

Περισσότερες από 200 επιχειρήσεις - σε συνέχεια των 335 που δημοσιοποιήθηκαν την περασμένη Τρίτη - ελέγχονται για χρήση πλαστών τιμολογίων ύψους 7 δισεκατομμυρίων δραχμών.

«Εγκαινιάζεται» και η συστηματική τροφοδοσία του ΣΔΟΕ με στοιχεία απο το TAXIS με έναρξη σε 20 περιοχές της χώρας με εντονη τουριστική κινηση.

Σύμφωνα με πληροφορίες, το ΣΔΟΕ βρίσκεται στο στάδιο σύνταξης των εκθέσεων ελέγχου που έγιναν σε επιχειρήσεις, οι οποίες είχε διαπιστωθεί ότι χρησιμοποίησαν πλαστά τιμολόγια δραπράττοντας έτσι τεράστια φοροδιαφυγή που ανέρχεται περίπου σε 7 δισ. δρχ.

Οι επιχειρήσεις αυτες βρίσκονται σε πλήρη δραστηριότητα και δραστηριοποιούνται σε Αθήνα και Θεσσαλονίκη και έχουν διαπράξει σημαντική φοροδιαφυγή εμφανίζοντας πλαστά τιμολόγια τα οποία διόγκωναν τις δαπάνες τους γλυτώνοντας ΦΠΑ και μειώνοντας το φόρο εισοδήματός τους.

Οπως προκύπτει απο τους ελέγχους του ΣΔΟΕ τα τιμολόγια των συγκεκριμένων - περίπου 200- επιχειρήσεων, που οι επωνυμίες τους θα ανακοινωθούν μέσα στο επόμενο διάστημα, δεν ανταποκρίνονται σε καμία συναλλακτική δραστηριότητα, γεγονός που προβληματίζει για την έκταση που μπορεί να πάρει το φαινόμενο, αλλά και την κατεύθυνση στην οποία θα κινηθούν οι έρευνες.

Με τη βοήθεια του TAXIS

Πρέπει να σημειωθεί ότι η επιχείρηση αποκάλυψης της περίπτωσης των πλαστών τιμολογίων έχει αρχίσει από πέρσι οπότε και εντοπίστηκαν κάποιες επιχειρήσεις που εξέδιδαν τα τιμολόγια αυτά. Ετσι, την εβδομάδα που πέρασε δημοσιοποιήθηκαν απο το ΣΔΟΕ τα ονόματα 335 επιχειρήσεων στις οποίες αναμένεται να επιβληθούν πρόστιμα που θα φθάνουν περίπου τα 13 δισεκατομμυρια δραχμές. Οι εταιρείες που έκαναν χρηση των πλαστών τιμολογίων ήταν κάθε λογής εταιρικής μορφής όπως ΑΕ, ΕΠΕ, ΟΕ, ΕΕ κ.ά.

Παράλληλα, σύμφωνα, με πληροφορίες εκτός απο το θέμα των πλαστών τιμολογίων, μείζον ζήτημα για το ΣΔΟΕ αποτελεί και η απόδοση του ΦΠΑ.

Ετσι, συγκεντρωτικά τις επόμενες μέρες ελέγχονται 50 περιπτώσεις εταιρειών οι οποίες από διασταυρώσεις στοιχείων στην εφορία Μοσχάτου προέκυψε ότι δεν έχουν υποβάλει δηλώσεις ΦΠΑ ενώ όφειλαν, γεγονός που εντοπίστηκε στο πλαίσιο της εφαρμογής του TAXIS.

ΣΔΟΕ - TAXIS

Μια νέα σχέση που αποσκοπεί στον καλύτερο εντοπισμό της φοροδιαφυγής εγκαινιάστηκε την προηγούμενη εβδομάδα μεταξύ ΣΔΟΕ και TAXIS καθώς το σύστημα ηλεκτρονικού ελέγχου της φορολογικής βάσης βαίνει στην ολοκλήρωσή του.

Τα πρώτα στοιχεία που δόθηκαν αφορούν διασταυρώσεις του ΦΠΑ φορολογίας εισοδήματος, φόρος ακίνητης περιουσίας σε επιχειρήσεις που βρίσκονται σε 20 μεγάλες περιοχές της χώρας και ήδη το ΣΔΟΕ αρχίζει να τα αξιοποιεί.

Η τροφοδοσία του ΣΔΟΕ με στοιχεία θα συνεχιστεί ενώ παράλληλα οι διασταυρώσεις θα επεκταθούν και σε οργανισμούς του Δημοσίου οι οποίοι καταβάλλουν αμοιβές που πρέπει να δηλώνονται απο τους αποδέκτες τους στην εφορία.

Το TAXIS ολοκληρώνεται και μπορεί να τροφοδοτεί πλέον σε μόνιμη βάση το ΣΔΟΕ με στοιχεία για θέματα φοροδιαφυγής, αναφέρει ο γενικός γραμματέας του ΚΕΠΥΟ καθηγητής κ. Παναγιώτης Γεωργιάδης εκτιμώντας ότι το σύστημα πλέον μπορεί να επιτελέσει το ρόλο για τον οποίο δημιουργήθηκε.

Μάλιστα έχουν γίνει ήδη επαφές με οργανισμούς (ΙΚΑ κ.λ.π.) καθώς και με υπουργεία ώστε να συνδεθούν και αυτά με το σύστημα και να συμβάλουν τόσο στη διευκόλυνση των πολιτών με την κατάργηση γραφειοκρατικών διαδικασιών όσο και καλύτερη διασταύρωση στοιχείων που θα στηρίξουν το κράτος στην προσπάθεια καταπολέμησης της φοροδιαφυγής

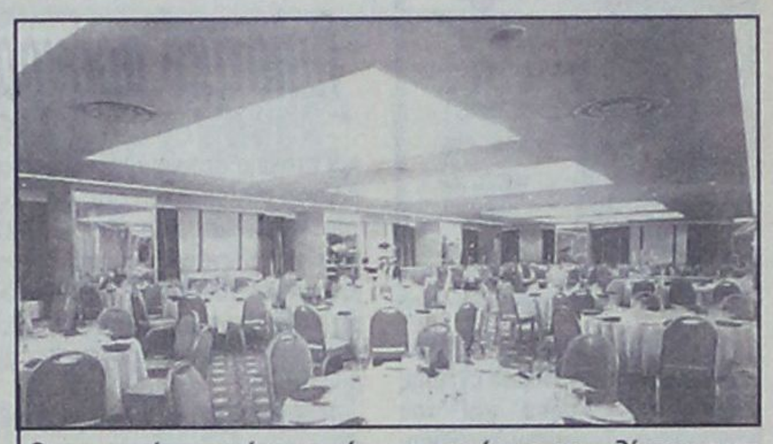

Οι εταιρείες εστίασης είναι οι πρώτες στις λίστες των ελέγχων του ΣΔΟΕ για φοροδιαφυγή.



Ο υφυπουργός Οικονομικών κ. Γ. Δρυς

ΨΑΡΙΑ ΑΙΓΑΙΟΥ
Ολόφρεσκα ψάρια από τις θάλασσές μας
ΚΛΑΥΔΙΟΥ ΠΕΠΠΕΡ 1 - ΤΗΛ.: 0241/39097 FAX: 32391
AEGEAN FISH



NEOTEX ΡΟΔΟΣ
ΑΝΝΗΣ ΜΑΡΙΑΣ 59 ΡΟΔΟΣ 85 100
ΤΗΛ.: 35863 - 77211-2 FAX: 30664
ΜΙΧ. ΚΑΛΛΙΓΕΡΟΣ ΠΟΛΙΤΙΚΟΣ ΜΗΧΑΝΙΚΟΣ • ΜΙΧ. ΚΑΡΡΑΣ ΜΗΧΑΝΟΛΟΓΟΣ ΜΗΧΑΝΙΚΟΣ
ΣΥΣΤΗΜΑΤΑ ΧΩΡΙΣΜΑΤΩΝ & ΨΕΥΔΟΡΟΦΩΝ ΕΣΩΤΕΡΙΚΩΝ & ΕΞΩΤΕΡΙΚΩΝ ΧΩΡΩΝ
• ΓΥΨΟΣΑΝΙΔΕΣ
• ΤΣΙΜΕΝΤΟΣΑΝΙΔΕΣ
• ΔΙΑΚΟΣΜΗΤΙΚΑ
• ΠΛΑΚΕΣ ΟΡΥΚΤΩΝ ΙΝΩΝ
• ΛΩΡΙΔΕΣ ΑΛΟΥΜΙΝΙΟΥ
• ΔΙΑΤΡΗΤΕΣ ΜΕΤΑΛΛΙΚΕΣ ΟΡΟΦΕΣ
• ΗΧΟΜΟΝΩΤΙΚΑ
• ΗΧΟΛΗΠΤΡΟΦΗΤΙΚΑ
• ΜΕΤΑΛΛΙΚΑ ΚΤΙΡΙΑ



ΓΡΗΓΟΡΗ ΤΟΠΟΘΕΤΗΣΗ ΑΝΤΙΣΕΙΣΜΙΚΗ ΚΑΤΑΣΚΕΥΗ ΕΥΧΑΡΙΣΤΟ ΠΕΡΙΒΑΛΛΟΝ

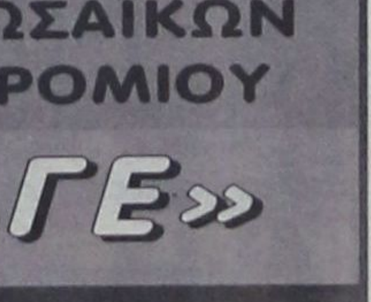

ΕΛΕΥΘΕΡΙΑ ΣΧΕΔΙΑΣΜΟΥ ΔΙΑΚΟΣΜΗΣΗ ΚΑΙ ΗΧΟΑΠΟΡΡΟΦΗΣΗ ΛΕΙΤΟΥΡΓΙΚΟΤΗΤΑ ΚΑΙ ΑΙΣΘΗΤΙΚΗ

ΘΕΡΜΟΜΟΝΩΣΗ - ΗΧΟΜΟΝΩΣΗ - ΣΤΕΓΑΝΟΠΟΙΗΣΗ

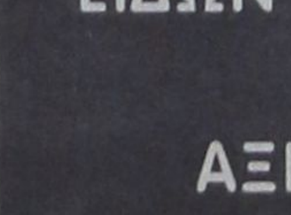

DOW
Wallmate CW για θερμομόνωση διπλών εξωτερικών τοίχων

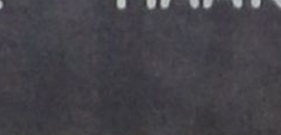

ΑΣΦΑΛΤΟΠΑΝΑ ΕΓΧΩΡΙΑ ΚΑΙ ΕΙΣΑΓΩΓΗΣ VERAL



ΑΣΦΑΛΤΙΚΑ ΚΕΡΑΜΙΔΙΑ

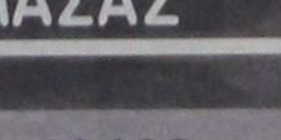

ΜΕΜΒΡΑΝΕΣ ΓΙΑ ΚΛΑΣΣΙΚΕΣ ΣΤΕΓΕΣ

- ΥΛΙΚΑ ΕΠΑΛΕΙΨΕΩΝ
- ΡΗΤΙΝΕΣ - ΕΠΟΞΕΙΔΙΚΑ
- ΣΙΛΙΚΟΝΕΣ - ΜΑΣΤΙΧΕΣ
- ΥΔΡΑΥΛΙΚΕΣ ΚΟΝΙΕΣ
- ΤΣΙΜΕΝΤΑ ΤΑΧΕΙΑΣ ΠΗΞΗΣ
- ΤΣΙΜΕΝΤΑ ΕΠΙΣΚΕΥΑΣΤΙΚΑ
- ΠΡΟΣΜΙΚΤΑ
- ΥΑΛΟΒΑΜΒΑΚΑΣ
- ΠΕΤΡΟΒΑΜΒΑΚΑΣ
- RICOTON

REVINEX

Μια Ξεχωριστή Δύση στη Δυτική

ΙΟΥΛΙΟΣ 1999
ΔΡΟΜΟΛΟΓΙΑ ΑΠΟ
08/08/99 - 15/08/99
ΑΝΑΧΩΡΗΣΕΙΣ ΑΠΟ ΡΟΔΟ

ΗΜ/ΝΙΑ		ΠΛΟΙΟ	ΩΡΑ	ΠΡΟΟΡΙΣΜΟΣ
08.08	ΚΥΡΙΑΚΗ	ΚΑΝΤΙΑ	14.00	ΚΩ - ΚΑΛΥΜΝΟ - ΛΕΡΟ- ΠΑΤΜΟ - ΠΕΙΡΑΙΑ
		ΡΟΔΟΣ	17.00	ΚΩ - ΚΑΛΥΜΝΟ - ΠΕΙΡΑΙΑ
09.08	ΔΕΥΤΕΡΑ	ΠΑΤΜΟΣ	14.00	ΚΩ - ΚΑΛΥΜΝΟ - ΛΕΡΟ - ΠΑΤΜΟ - ΠΕΙΡΑΙΑ
10.08	ΤΡΙΤΗ	ΙΑΛΥΣΟΣ	14.00	ΚΩ - ΚΑΛΥΜΝΟ - ΛΕΡΟ - ΠΑΤΜΟ - ΠΕΙΡΑΙΑ
		ΡΟΔΟΣ	17.00	ΚΩ - ΠΕΙΡΑΙΑ
11.08	ΤΕΤΑΡΤΗ	ΠΑΤΜΟΣ	14.00	ΚΩ - ΚΑΛΥΜΝΟ - ΛΕΡΟ - ΠΑΤΜΟ - ΠΕΙΡΑΙΑ
		ΚΑΝΤΙΑ	17.00	ΚΩ - ΚΑΛΥΜΝΟ - ΑΣΤΥΠΑΛΑΙΑ ΠΕΙΡΑΙΑ
12.08	ΠΕΜΠΤΗ	ΙΑΛΥΣΟΣ	14.00	ΣΥΜΗ - ΤΗΛΟ - ΝΙΣΥΡΟ - ΛΕΡΟ - ΠΑΤΜΟ - ΠΕΙΡΑΙΑ
		ΡΟΔΟΣ	17.00	ΚΩ - ΚΑΛΥΜΝΟ - ΠΕΙΡΑΙΑ
13.08	ΣΑΒΒΑΤΟ	ΠΑΤΜΟΣ	10.30	ΚΩ - ΚΑΛΥΜΝΟ - ΣΑΜΟ - ΘΕΣΣΑΛΟΝΙΚΗ
		ΚΑΝΤΙΑ	14.00	ΚΩ - ΚΑΛΥΜΝΟ - ΛΕΡΟ - ΠΑΤΜΟ - ΠΕΙΡΑΙΑ
14.08	ΣΑΒΒΑΤΟ	ΡΟΔΟΣ	14.00	ΚΩ - ΚΑΛΥΜΝΟ - ΛΕΡΟ - ΠΑΤΜΟ ΠΕΙΡΑΙΑ
		ΙΑΛΥΣΟΣ	17.00	ΑΣΤΥΠΑΛΑΙΑ - ΠΕΙΡΑΙΑ
15.08	ΚΥΡΙΑΚΗ	ΚΑΝΤΙΑ	14.00	ΚΩ - ΚΑΛΥΜΝΟ - ΛΕΡΟ - ΠΑΤΜΟ - ΠΕΙΡΑΙΑ
		ΠΑΤΜΟΣ	17.00	ΚΩ - ΚΑΛΥΜΝΟ - ΠΕΙΡΑΙΑ

Κεντρικό Πρακτορείο ΔΑΝΕ SEA LINE Αυστραλίας 92
Ωρες λειτουργίας 08.00 - 20.00 ΤΗΛ. 77078
Δ-Α-Ν-Ε- SEA LINE
ΔΩΔΕΚΑΝΗΣΙΑΚΗ ΑΝΩΝΥΜΗ ΝΑΥΤΙΛΙΑΚΗ ΕΤΑΙΡΙΑ

ΒΙΟΜΗΧΑΝΙΑ ΜΩΣΑΪΚΩΝ
ΠΛΑΚΕΣ ΠΕΖΟΔΡΟΜΙΟΥ
«ΠΛΑΚΑΓΕ»
ΕΜΠΟΡΙΑ
ΕΙΔΩΝ ΥΓΙΕΙΝΗΣ - ΠΛΑΚΙΔΙΩΝ
ΑΞΕΣΟΥΑΡ ΜΠΑΝΙΟΥ - ΥΔΡΟΜΑΣΑΖ
ΛΙΝΔΟΥ 136 - ΤΗΛ. 62688 - 63604,
Τ.Θ. 206 FAX: 62729 - TLX: 292594
GE AR - 85100 ΡΟΔΟΣ

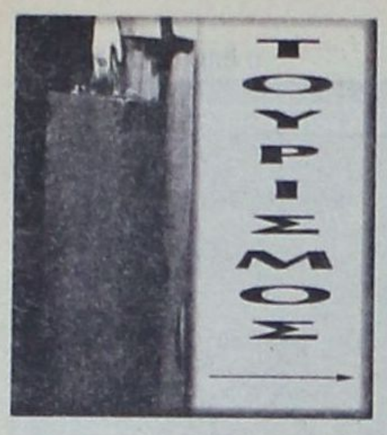

Πιλοτικό πρόγραμμα ανάπτυξης χειμερινού τουρισμού



Από την ομιλία του κ. Βασ. Μηναΐδη, προέδρου Ενωσης Ξενοδοχείων Ρόδου και του Ινστιτούτου Τουριστικών Ερευνών και Προβλέψεων στο συνέδριο του Economist «Τουρισμός: Ο μοχλός ανάπτυξης της Ελλάδας».

«Η ανάπτυξη τουρισμού καθόλη την διάρκεια του έτους στην Ελλάδα και γενικά στους μεσογειακούς προορισμούς, που το συγκριτικό τους πλεονέκτημα είναι ο ήλιος και η θάλασσα αποτελεί διακηρυγμένο βασικό στόχο, του οποίου όμως η πραγματοποίηση συναντά δυσκολίες, οι οποίες οφείλονται τόσο στις συνήθειες της τουριστικής αγοράς, όσο και στις συνθήκες που επικρατούν στους τουριστικούς προορισμούς.

Οι πληροφορίες και οι έρευνες αγοράς δείχνουν ότι υπάρχουν κοινωνικές ομάδες και μεμονωμένα άτομα, που είναι διατεθειμένα να κάνουν διακοπές τον χειμώνα εφόσον τους προσφερθεί ένα δελεαστικό πακέτο και από άποψη τιμών και από άποψη παροχών, κυρίως ψυχαγωγικών, που θα υποκαταστήσουν τις καλοκαιρινές ιδιαίτερα δημοφιλείς δραστηριότητες της θάλασσας και της υπαίθρου. Ενα τέτοιο δελεαστικό πακέτο έχουμε δημιουργήσει για την Ρόδο στο πλαίσιο του πιλοτικού προγράμματος για την ανάπτυξη χειμερινού τουρισμού με την σύμπραξη των τοπικών τουριστικών παραγόντων, του επίσημου κρατικού φορέα (ΕΟΤ) και των οργανωτών ταξιδίων. Αυτό το πακέτο από τα μέχρι στιγμής στοιχεία φαίνεται να βρίσκει ανταπόκριση στις αγορές της Ολλανδίας και του Ισραήλ που απευθύνεται, γεγονός που μας κάνει να είμαστε αισιόδοξοι ότι αυτή την φορά το πείραμα θα πετύχει και θα έχει συνέχεια και προοπτική.

Η αισιοδοξία μας στηρίζεται όχι μόνο στις δελεαστικές παροχές του πακέτου των διακοπών, αλλά και σε ορισμένους άλλους ιδιαίτερα ευνοϊκούς για την Ρόδο παράγοντες, όπως οι ευνοϊκές κλιματολογικές συνθήκες που επικρατούν στο νησί τον χειμώνα, η μεγάλη συγκεντρωτικότητα στην πόλη των μέσων φιλοξενίας, ψυχαγωγίας και πολιτισμού με κυρίαρχη παρουσία την Μεσαιωνική Πόλη και προπάντων η θέληση των παραγόντων του τόπου, των επιχειρηματιών του τουρισμού και του δήμου Ροδίων, να στηρίζουν με σημαντικό κόστος την προσπάθεια, που πιστεύουν ότι αυτή την φορά έχει προοπτική για το μέλλον του τόπου. Θα πρέπει να σημειώσουμε ότι η ανάπτυξη χειμερινού τουρισμού ή η επιμήκυνση της τουριστικής περιόδου στην ολιγότερο αισιόδοξη εκδοχή, δεν εξαρτάται μόνο από εμάς, τους συνεργάτες μας οργανωτές ταξιδίων και τα φυσικά και πολιτιστικά πλεονεκτήματα του τόπου, εξαρτάται σε μεγάλο βαθμό και από τον κρατικό παράγοντα, τον ΕΟΤ, τον εθνικό μας αερομεταφορέα, να δημιουργήσουν τις αναγκαίες ειδικές τουριστικές υποδομές (υδροθεραπευτήριο Καλλιθέας, μαρίνα Ρόδου, γήπεδο γκολφ Αφάντου, αθλητικά γήπεδα κ.λπ.), που καθυστερούνται αδικαιολόγητα και έχουν ιδιαίτερη σημασία στην ανάπτυξη νέων μορφών τουρισμού, να θεσπίσουν κίνητρα για τις επιχειρήσεις που λειτουργούν τον χειμώνα για τους επισκέπτες του νησιού και να προγραμματίσουν χειμερινά δρομολόγια προς Ρόδο από το εξωτερικό της Ο.Α. Δύο ήταν οι κύριοι άξονες στους οποίους βασίστηκε η δημιουργία του χειμερινού τουριστικού προϊόντος:

Πρώτος άξονας ήταν η εξασφάλιση ότι η περιοχή στην οποία θα αναπτυχθεί το χειμερινό τουριστικό προϊόν θα ήταν ζωντανή από πλευράς λειτουργίας καταστημάτων, εστιατορίων, κέντρων αναψυχής, κ.λπ., έτσι ώστε ο επισκέπτης να βιώσει την εμπειρία ενός ζωντανού προορισμού. Με δεδομένο ότι από πλευράς πολιτείας δεν υπήρξαν κίνητρα προς αυτή την κατεύθυνση, ο Οργανισμός Προώθησης Ροδιακού Τουρισμού, ο οποίος και ανέλαβε την υλοποίηση του προγράμματος, αποφάσισε ότι η μόνη περιοχή η οποία θα μπορούσε να συμμετάσχει στο πρόγραμμα, τουλάχιστον στην πιλοτική της φάση, είναι η ευρύτερη περιοχή του δήμου της Ρόδου, αφού είναι η μόνη περιοχή μέσα στην οποία τα καταστήματα, τα εστιατόρια και τα κέντρα αναψυχής λειτουργούν σε δωδεκάμηνη βάση για να καλύψουν τις ανάγκες και των μόνιμων κατοίκων.

Δεύτερος άξονας στον οποίο βασίστηκε η δημιουργία του χειμερινού τουριστικού προϊόντος ήταν η ανάγκη να δημιουργηθούν δραστηριότητες αναψυχής, οι οποίες θα κάλυπταν τον ελεύθερο χρόνο που αφήνει η έλλειψη της ενασχόλησης με την θάλασσα. Οι δραστηριότητες αυτές έπρεπε να ήταν πλούσιες σε θεματολογία και συχνές. Ετσι σε συνεργασία με τον Πολιτιστικό Οργανισμό του δήμου της Ρόδου, ο οποίος ανταποκρίθηκε άμεσα στην πρόσκλησή μας, δημιουργήθηκαν με συχνότητα 2 φορές την εβδομάδα, 4 εργαστήρια μαθημάτων για παραδοσιακούς χορούς, ζωγραφική, κεραμική και γλυπτική, τα οποία προσφέρονται δωρεάν στους επισκέπτες του νησιού.

Ταυτόχρονα με την συνεργασία του Δημοτικού Περιφερειακού Θεάτρου δημιουργήθηκε μια παράσταση στο Εθνικό Θέατρο σε εβδομαδιαία βάση και με δωρεάν παρακολούθηση με τίτλο «Η Ρόδος του χθες και του σήμερα», στην οποία παρουσιάζονται παραδοσιακοί χοροί, σύντομες ηθογραφικές παραστάσεις και μουσικές βραδιές από Ρόδιους καλλιτέχνες.

Τέλος, σε συνεργασία με την Ανωτέρα Σχολή Τουριστικών Επαγγελμάτων διοργανώθηκαν σε εβδομαδιαία βάση μαθήματα ροδίτικης κουζίνας, τα οποία ακολουθεί δείπνο με παραδοσιακό μενού στο εστιατόριο της σχολής.

Με την συνεργασία του ΕΟΤ Ολλανδίας πείσθηκαν να συμμετάσχουν στο πρόγραμμα δύο τουρ οπερέϊτορ και συγκεκριμένα ο NUR Ολλανδίας και ο Sudtours, ενώ άλλοι μικρότεροι συμμετέχουν με on request θέσεις στο αεροπλάνο. Μέχρι την 23η Νοεμβρίου είχαν αφιχθεί στην Ρόδο 330 Ολλανδοί τουρίστες. Ταυτόχρονα θετική ανταπόκριση υπήρξε και από την αγορά της Ιαπωνίας, όπου μετά τις παρουσιάσεις από την εκεί διεύθυνση του ΕΟΤ επισκέφθηκε την Ρόδο ομάδα εκπροσώπων διαφόρων τουρ οπερέϊτορ. Ενας από αυτούς, ο Nippon Express δεσμεύθηκε για την αποστολή περί των 800 ατόμων μέσω, φυσικά, της Αθήνας.

Η αγορά της Μεγάλης Βρετανίας για την οποία αρχικώς είχαν δείξει ενδιαφέρον 7-8 σχετικά μικροί τουρ οπερέϊτορ αλλά specialists για την Ελλάδα, τελικώς δεν ανταποκρίθηκε αφού κανείς από αυτούς δεν φάνηκε να μπορούσε να αναλάβει τον κίνδυνο της ναύλωσης πτήσης τσάρτερ. Ταυτόχρονα η δυνατότητα που έδωσε η αεροπορική εταιρεία Transavia για μεταφορά στην Ρόδο μέσω Αμστερνταμ δεν ικανοποίησε τους ενδιαφερόμενους τουρ οπερέϊτορ, αφού και υψηλή σε κόστος ήταν αλλά και χρονοβόρα σε διάρκεια ταξιδιού λόγω του ενδιάμεσου σταθμού και αλλαγής αεροσκάφους στο Αμστερνταμ.

Με δεδομένες τις απόψεις των Βρετανών τουρ οπερέϊτορ, οι οποίες εκφράσθηκαν και κατά την διάρκεια της πρόσφατης έκθεσης World Travel Market είναι φανερό ότι δεν είναι διατεθειμένοι να αναλάβουν τον κίνδυνο της ναύλωσης πτήσης τσάρτερ χωρίς να υπάρχουν κάποιες εγγυήσεις ως προς την εξασφάλιση της πληρότητάς του. Τα δεδομένα αυτά δείχνουν και τον καταλυτικό ρόλο της εξασφάλισης πρόσβασης σε προσιτό κόστος τουλάχιστον κατά την διάρκεια εισαγωγής ενός νέου τουριστικού προορισμού στην αγορά των χειμερινών διακοπών. Αλλωστε δεν είναι τυχαίο ότι η Κύπρος εκμεταλλεύτηκε με τον καλύτερο δυνατό τρόπο την ύπαρξη της εταιρείας Euro Cypria, θυγατρική των Κυπριακών Αερογραμμών, για να αρχίσει να προωθείται σαν χειμερινός προορισμός. Με βάση τα παραπάνω θα πρέπει να θεωρείται δεδομένο ότι ο ρόλος των Μακεδονικών Αερογραμμών μπορεί να είναι καταλυτικός στην εξέλιξη της οποιασδήποτε προσπάθειας, ενώ ταυτόχρονα θα πρέπει να επαναξιολογηθούν τα κίνητρα του ΕΟΤ προς τους τουρ οπερέϊτορ που έχουν την δυνατότητα ναύλωσης πτήσεων τσάρτερ. Οσον αφορά την γερμανική αγορά, μετά την αρχική θετική ανταπόκριση για το πρόγραμμα, τελικώς δεν υπήρξε ενδιαφέρον τουλάχιστον για την πρώτη περίοδο εφαρμογής του.

Ομως οι ενδείξεις από τους μεγάλους τουρ οπερέϊτορ της γερμανικής αγοράς δείχνουν ότι αξιολογούν την συνέχιση των καλοκαιρινών προγραμμάτων τους έως την περίοδο των Χριστουγέννων, επιδιώκοντας κατ' αρχάς την επιμήκυνση της θερινής περιόδου. Η παρουσίαση του χειμερινού προγράμματος 1999-2000, η οποία θα γίνει κατά την διάρκεια της τουριστικής έκθεσης του Βερολίνου και οι εκεί επαφές μας θα είναι καθοριστικές για την ανταπόκριση των Γερμανών τουρ οπερέϊτορ. Ομως καθοριστικό ρόλο θα παίξει και ο τρόπος και το μέγεθος της ενίσχυσης αυτών των τουρ οπερέϊτορ από τον ΕΟΤ, ο οποίος θα πρέπει να ενισχύσει τις όποιες προσπάθειες τουλάχιστον για τους δύο προορισμούς στο τρέχον πιλοτικό, την Ρόδο και την Κρήτη. Οι μέχρι σήμερα προσπάθειες βασίστηκαν στην υφιστάμενη υποδομή του νησιού της Ρόδου. Για να υπάρξει όμως συνέχεια στο πρόγραμμα αυτό, είναι απαραίτητο να υλοποιηθούν μια σειρά από υποδομές, οι οποίες θα εμπλουτίσουν το τουριστικό προϊόν της Ρόδου και συγκεκριμένα:

1. Η ολοκλήρωση των διαδικασιών αναβάθμισης του υπάρχοντος γηπέδου γκολφ και η επέκταση με την προσθήκη 9 οπών. Η δημιουργία των τριών νέων γηπέδων, για τα οποία ήδη υπάρχει πρόταση χωροθέτησης από την Νομαρχιακή Αυτοδιοίκηση Δωδεκανήσου στις περιοχές Καλαμώνα, Καλάθου και Κατταβιάς.

2. Η δημιουργία γηπέδων ποδοσφαίρου με σκοπό την προσέλκυση ομάδων από την Βόρεια Ευρώπη στο πλαίσιο της προετοιμασίας τους. Είναι ενδεικτικό ότι ο δήμος της Αγίας Νάπας στην Κύπρο κατασκεύασε 16 γήπεδα ποδοσφαίρου και κατάφερε να προσελκύσει σε διάστημα ενός έτους 250 ποδοσφαιρικές ομάδες και τις αποστολές τους για προετοιμασία.

3. Η δημιουργία τουλάχιστον ενός πλήρους και σύγχρονου με τις τρέχουσες τάσεις αθλητικού κέντρου έτσι ώστε οι επισκέπτες να έχουν την δυνατότητα άθλησης αλλά και σαν κέντρο να αποτελέσει πόλο έλξης για προετοιμασία αθλητών.

4. Η επιτάχυνση των διαδικασιών ολοκλήρωσης της μαρίνας, η οποία θα δώσει την δυνατότητα ελλιμενισμού σκαφών καθ' όλη την διάρκεια του χειμώνα, σκάφη τα οποία σήμερα ελλιμενίζονται σε μαρίνες της Τουρκίας.

5. Τέλος, η ολοκλήρωση της ανακαίνισης του υδροθεραπευτηρίου της Καλλιθέας και η λειτουργία του σαν κέντρου θαλασσοθεραπείας».

ΠΙΛΟΤΙΚΟ ΠΡΟΓΡΑΜΜΑ ΧΕΙΜΕΡΙΝΟΥ ΤΟΥΡΙΣΜΟΥ ΔΩΔΕΚΑΝΗΣΟΥ
ΝΟΕΜΒΡΙΟΣ 1998 - ΜΑΡΤΙΟΣ 1999

ΣΥΝΟΛΟ ΤΟΥΡΙΣΤΩΝ

	ΝΟΕΜΒΡΙΟΣ			ΔΕΚΕΜΒΡΙΟΣ			ΙΑΝΟΥΑΡΙΟΣ			ΦΕΒΡΟΥΑΡΙΟΣ			ΜΑΡΤΙΟΣ			ΣΥΝΟΛΟ		
	1997	1998	Μεταβολή %	1997	1998	Μεταβολή %	1998	1999	Μεταβολή %	1998	1999	Μεταβολή %	1998	1999	Μεταβολή %	1997/98	1998/99	Μεταβολή %
Αφίξεις	5.904	7.340	24,3	5.194	5.188	-0,1	3.989	4.998	25,3	4.212	6.118	45,3	14.410	31.002	115,1	33.709	54.646	62,1
Διαν/σεις	19.981	28.804	44,2	15.489	18.886	21,9	11.351	15.775	39,0	11.723	20.625	75,9	46.099	99.438	115,7	104.643	183.528	75,4

ΑΛΛΟΔΑΠΟΙ ΤΟΥΡΙΣΤΕΣ

	ΝΟΕΜΒΡΙΟΣ			ΔΕΚΕΜΒΡΙΟΣ			ΙΑΝΟΥΑΡΙΟΣ			ΦΕΒΡΟΥΑΡΙΟΣ			ΜΑΡΤΙΟΣ			ΣΥΝΟΛΟ		
	1997	1998	Μεταβολή %	1997	1998	Μεταβολή %	1998	1999	Μεταβολή %	1998	1999	Μεταβολή %	1998	1999	Μεταβολή %	1997/98	1998/99	Μεταβολή %
Αφίξεις	2.331	3.258	39,8	1.898	1.557	-18,0	968	1.141	17,9	709	1.470	107,3	5.453	9.499	74,2	11.359	16.925	49,0
Διαν/σεις	10.255	16.576	61,6	6.116	6.162	0,8	3.012	4.522	50,1	2.432	6.848	181,6	20.403	35.402	73,5	42.218	69.510	64,6

Πηγή: ΕΟΤ Δωδεκανήσου /μηνιαία στατιστικά δελτία ξενοδοχείων Επεξεργασία: Ενωση Ξενοδόχων Ρόδου

ΜΙΧΑΗΛ Π. ΜΑΡΚΑΚΙΟΥ
ΕΚΘΕΣΙΑΚΟΣ ΧΩΡΟΣ - ΟΔΟΣ ΘΕΣ/ΝΙΚΗΣ 14 ΕΝΑΝΤΙ ΕΜΠΟΡΙΚΟΥ ΚΕΝΤΡΟΥ ΜΗΔΕΙΑ - ΤΗΛ.: 67500, 20327 - ΦΑΧ: 94162

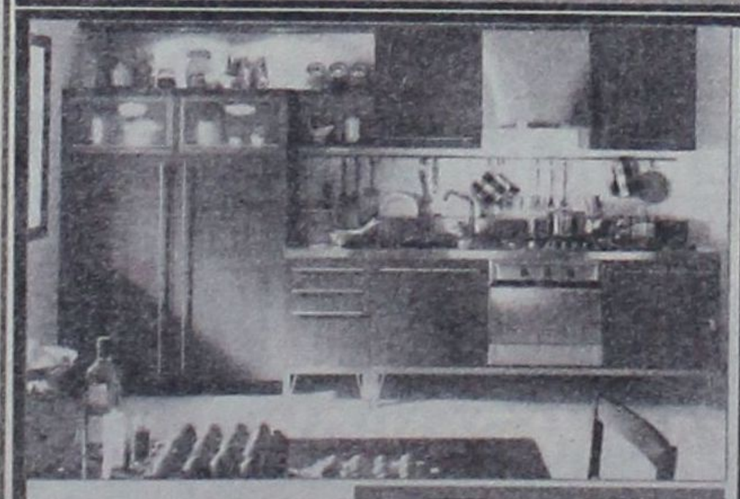

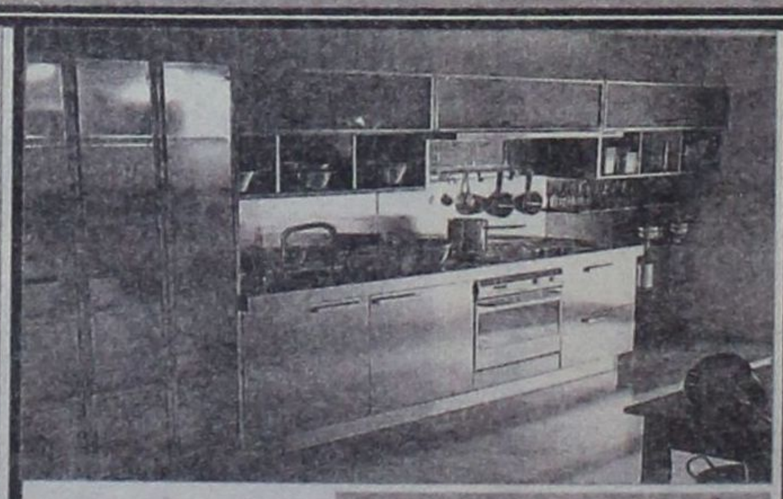

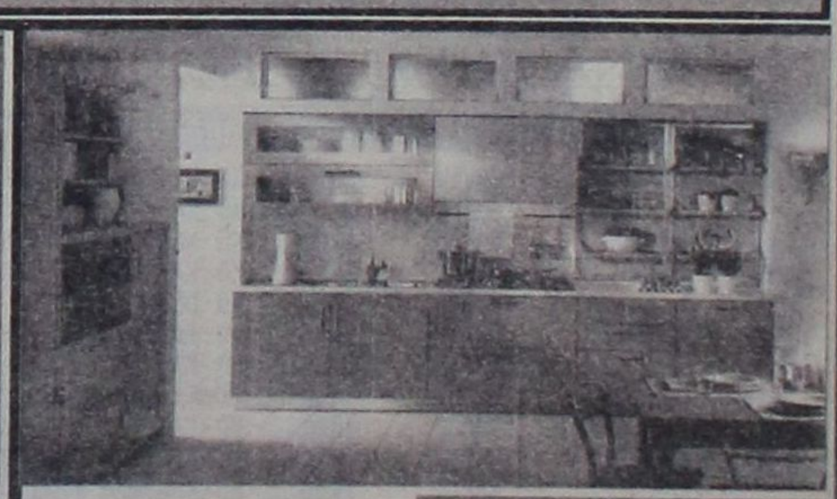

ΑΝΑΚΑΙΝΙΣΘΗΚΑΜΕ ΠΛΗΡΩΣ

ΜΕ ΤΗ ΣΤΗΡΞΗ ΣΑΣ, ΔΗΜΙΟΥΡΓΗΣΑΜΕ ΕΝΑ ΠΡΟΤΥΠΟ ΣΤΟΥΝΤΙΟ ΕΠΙΠΛΩΝ ΚΟΥΖΙΝΑΣ ΙΤΑΛΙΑΣ, ΤΕΛΕΙΟ ΣΤΗΝ ΠΑΡΑΜΙΚΡΗ ΤΟΥ ΛΕΠΤΟΜΕΡΕΙΑ, ΠΟΥ ΜΕ ΙΔΙΑΙΤΕΡΗ ΧΑΡΑ ΚΑΙ ΥΠΕΡΗΦΑΝΕΙΑ ΣΑΣ ΠΕΡΙΜΕΝΟΥΜΕ ΓΙΑ ΝΑ ΣΑΣ ΞΕΝΑΓΗΣΟΥΜΕ ΣΤΟΥΣ ΧΩΡΟΥΣ ΤΟΥ. ΟΙ ΤΡΕΙΣ ΜΕΓΑΛΥΤΕΡΟΙ ΟΙΚΟΙ SCAVOLINI, ERNESTO MEDA ΚΑΙ B&E ΠΑΡΟΥΣΙΑΖΟΥΝ ΠΕΝΤΕ ΟΛΟΚΛΗΡΩΜΕΝΑ ΠΡΟΓΡΑΜΜΑΤΑ FLUTE, BRERRA, EDENIA, GALA ΚΑΙ MADISON ΚΑΘΩΣ ΚΑΙ ΤΑ ΤΕΛΕΥΤΑΙΑ ΤΟΥΣ ΜΟΝΤΕΛΑ ΣΕ ΕΝΑ ΔΥΝΑΜΙΚΟ ΣΥΝΟΛΟ ΙΚΑΝΟ ΝΑ ΙΚΑΝΟΠΟΙΗΣΕΙ ΚΑΙ ΤΙΣ ΥΨΗΛΟΤΕΡΕΣ ΑΠΑΙΤΗΣΕΙΣ. ΤΟ ΕΙΔΙΚΕΥΜΕΝΟ ΜΕ ΑΡΙΣΤΕΣ ΓΝΩΣΕΙΣ ΚΑΙ ΚΑΤΑΡΤΙΣΗ ΠΡΟΣΩΠΙΚΟ ΜΑΣ ΣΧΕΔΙΑΖΕΙ ΓΙΑ ΤΟ ΧΩΡΟ ΣΑΣ ΤΕΛΕΙΟ DESIGN, ΜΕ ΑΠΕΡΙΤΤΗ ΕΡΓΟΝΟΜΙΑ ΣΕ ΦΑΝΤΑΣΤΙΚΟΥΣ ΣΥΝΔΥΑΣΜΟΥΣ ΚΑΙ ΠΡΟΣΦΕΡΕΙ ΤΙΣ ΚΑΛΥΤΕΡΕΣ ΤΙΜΕΣ ΤΗΣ ΑΓΟΡΑΣ ΣΕ ΕΝΑ ΔΙΑΚΑΝΟΝΙΣΜΟ ΤΗΣ ΑΡΕΣΚΕΙΑΣ ΣΑΣ.
ΣΑΣ ΕΥΧΑΡΙΣΤΟΥΜΕ ΓΙΑ ΤΑ 15 ΧΡΟΝΙΑ ΠΟΥ ΜΑΣ ΔΕΙΧΝΕΤΕ ΤΗΝ ΑΓΑΠΗ ΣΑΣ ΚΑΙ ΣΑΣ ΠΕΡΙΜΕΝΟΥΜΕ. ΜΙΧΑΗΛ Π. ΜΑΡΚΑΚΙΟΥ & ΥΙΟΙ

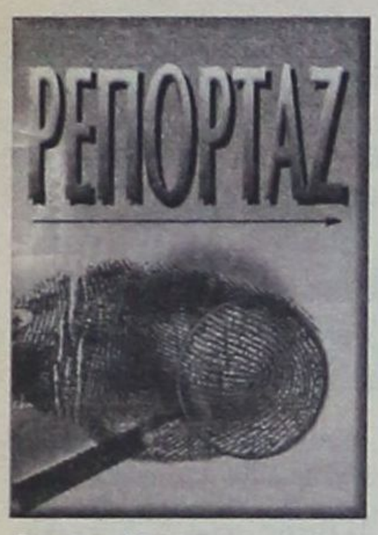

«Κόκκινο» για υποψήφιους οδηγούς

Πανάκριβες και πιο δύσκολες οι εξετάσεις από τον Νοέμβριο - Τί αλλάζει με το νέο σύστημα


Από την 1η Νοεμβρίου θα μπορεί κάποιος να αποκτά άδεια οδήγησης μοτοσικλέτας από τα 16 του χρόνια

Ελάχιστες ώρες θεωρητικής εκπαίδευσης	
Κατηγορία ή υποκατηγορία άδειας οδήγησης	Ωρες
Α1 ή Α (μοτοσικλέτες)	10
Β (επιβατηγά ή φορτηγά κάτω των 3,5 τόνων)	20
Γ (φορτηγά άνω των 3,5 τόνων)	6
Δ (λεωφορεία)	6
Ελάχιστες ώρες πρακτικής εκπαίδευσης	
Κατηγορία ή υποκατηγορία	Ωρες
Α1 (μοτοσικλέτες ως 125 κυβικά)	8
Α (μοτοσικλέτες άνω των 125 κυβικών)	10
Β1 (τρίκυκλα-τετράκυκλα)	8
Β (επιβατηγά αυτοκίνητα και φορτηγά ως 3,5 τόνους)	20
Β+Ε (επιβατηγά με ρυμουλκούμενο άνω των 750 κιλών)	6
Γ (φορτηγά άνω των 3,5 τόνων)	10
Γ+Ε (φορτηγά με ρυμουλκούμενο)	8
Δ (λεωφορεία)	10
Δ+Ε (λεωφορεία με ρυμουλκούμενο και αρθρωτά)	4

Οι ενδιαφερόμενοι θα πρέπει να παρακολουθήσουν έναν, ελάχιστο αριθμό μαθημάτων θεωρητικής και πρακτικής εκπαίδευσης.

Αν, π.χ., θα δώσει κάποιος εξετάσεις για δίπλωμα αυτοκινήτου θα πρέπει να παρακολουθήσει 20 ώρες θεωρητικά μαθήματα που θα κοστίζουν 60-80 χιλιάδες δραχμές.

Στην συνέχεια υποχρεούται σε πρακτική εκπαίδευση 20 ωρών που θα κοστίζει 100-120 χιλιάδες δραχμές. Με το νέο σύστημα ο υποψήφιος θα πρέπει να εκπαιδευτεί σε κυκλοφοριακές συνθήκες πόλης, στην εθνική οδό, κατά την διάρκεια της νύχτας και κάτω από δύσκολες καιρικές συνθήκες όταν αυτό είναι εφικτό. Σε περίπτωση απόρριψης κατά την πρώτη εξέταση, ο υποψήφιος υποχρεούται πριν από την επαναληπτική εξέταση να παρακολουθήσει το 30% των θεωρητικών μαθημάτων και το 50% των μαθημάτων πρακτικής εκπαίδευσης της αντίστοιχης κατηγορίας.

1. Για πρώτη φορά καθιερώνεται η θεωρητική εκπαίδευση και εξέταση των υποψηφίων οδηγών για τις κατηγορίες φορτηγά (Γ) και λεωφορεία (Δ).

2. Αν ο υποψήφιος κατέχει ήδη άδεια οδήγησης μοτοσικλέτας ως 125 κυβικά (κατηγορία Α1) και επιθυμεί να αποκτήσει άδεια για μοτοσικλέτα άνω ων 125 κυβικών (κατηγορία Α), υποχρεούται σε πρακτική εκπαίδευση 4 ωρών.

3. Αν κατέχει άδεια οδήγησης για μοτοσικλέτα ή τρίκυκλο (κατηγορίες Α1, Β1) και επιθυμεί να αποκτήσει άδεια κυκλοφορίας για επιβατικά αυτοκίνητα και φορτηγά ως 3,5 τόνων (κατηγορία Β), υποχρεούται σε πρακτική εκπαίδευση 16 ωρών.

4. Αν κατέχει άδεια οδήγησης για φορτηγά άνω των 3,5 τόνων (κατηγορία Γ) και επιθυμεί να αποκτήσει άδεια για λεωφορεία (κατηγορία Δ), υποχρεούται να υποστεί πρακτική εκπαίδευση 6 ωρών.

5. Το νέο σύστημα για την απόκτηση διπλωμάτων οδήγησης προβλέπει μείωση του χρόνου έκδοσης της άδειας που θα χορηγείται εντός χρονικού διαστήματος 5 ημερών από την ημέρα επιτυχίας του υποψηφίου και πάνω σ' αυτή θα αναγράφεται και ο αριθμός φορολογικού μητρώου.

6. Η επανεξέταση των υποψηφίων που έχουν απορριφθεί στην πρακτική εξέταση θα γίνεται μετά από 14 ημέρες αντί των 30 που ισχύει σήμερα.

7. Θα καταβάλλεται μία φορά το παράβολο των 2.000 δραχμών για την θεωρητική και πρακτική εξέταση και όχι για κάθε φορά που συμμετέχει στις εξετάσεις.

8. Καθιερώνεται η υποχρέωση έκδοσης θεωρημένων τριπλότυπων αποδείξεων παροχής υπηρεσιών των εκπαιδευτών, που θα αναγράφουν τον αριθμό των ωρών εκπαίδευσης του υποψηφίου και την αποζημίωση που κατέβαλε.

9. Προβλέπεται η αντικατάσταση της θεωρητικής εξέτασης με τα γνωστά φύλλα σημάτων, από το σύστημα εξετάσεων μέσω ηλεκτρονικού υπολογιστή.

Ρεπορτάζ
Π. ΜΠΟΥΛΟΥΚΟΣ

Τουλάχιστον 200.000 δραχμές και αρκετές ώρες μελέτης και πρακτικής εξάσκησης θα χρειάζονται από την 1η Νοεμβρίου οι υποψήφιοι για την απόκτηση άδειας αυτοκινήτου και μοτοσικλέτας, αφού με το νέο σύστημα που θα εφαρμοσθεί καθιερώνεται ελάχιστο όριο θεωρητικής και πρακτικής προετοιμασίας και οι εξετάσεις γίνονται δυσκολότερες από κάθε άλλη φορά. Σε περίπτωση απόρριψης κατά την πρώτη εξέταση τα πράγματα γίνονται ακόμη πιο δύσκολα, αφού ο ενδιαφερόμενος υποχρεούται να καθίσει ξανά στα θρανία για θεωρητική εκπαίδευση και να επαναλάβει τα μισά από τα μαθήματα πρακτικής εκπαίδευσης πριν από την επαναληπτική εξέταση.

Η αυστηρότητα του νέου συστήματος και η μεγάλη αύξηση του κόστους έκδοσης του διπλώματος δημιουργεί ήδη μπλακ άουτ στις υπηρεσίες συγκοινωνιών που κατακλύζονται από αιτήματα υποψηφίων, οι οποίοι προσπαθούν να δώσουν εξετάσεις με το παλιό σύστημα ώστε να προλάβουν να αποκτήσουν δίπλωμα οδήγησης πριν από την εφαρμογή του μέτρου της υποχρεωτικής και πρακτικής εκπαίδευσης.

Οι εξετάσεις θα ξαναρχίσουν έπειτα από τις 23 Αυγούστου και αναμένεται να δημιουργηθεί το αδιαχώρητο στις σχολές οδήγησης από χιλιάδες υποψηφίους που θα καταθέσουν τα χαρτιά τους.

Λόγω του προβλήματος που θα δημιουργηθεί, το υπουργείο Μεταφορών, εξετάζει το ενδεχόμενο να δώσει παράταση για την εφαρμογή του νέου συστήματος ως το τέλος του έτους.

Το κύριο βάρος των αλλαγών που θα επέλθουν καλούνται να αναλάβουν οι ιδιωτικές σχολές εκπαίδευσης, που θα πρέπει να δημιουργήσουν «φροντιστήρια» σε όλες τις περιοχές της χώρας.

Μοτοσικλέτα από τα 16

Οι νέοι θα μπορούν από την 1η Νοεμβρίου να αποκτούν άδεια οδήγησης μοτοσικλέτας από τα 16 τους, αφού πρώτα παρακολουθήσουν έναν ελάχιστο αριθμό θεωρητικής και πρακτικής εκπαίδευσης. Συγκεκριμένα οι αλλαγές που θα γίνουν προβλέπουν την δυνατότητα απόκτησης άδειας οδήγησης μοτοσικλετών κυβισμού έως και 125 εκατοστών και ως 15 ίππους σε όσους έχουν κλείσει τα 16 χρόνια ηλικίας. Την απόκτηση άδειας οδήγησης μοτοσικλέτας ως και 34 ίππων σε όσους έχουν κλείσει τα 18 χρόνια ηλικίας. Από 20 ετών θα μπορεί όποιος θέλει να αποκτήσει άδεια οδήγησης μοτοσικλέτας χωρίς περιορισμούς στα κυβικά, αν κατέχει επί μία διετία τουλάχιστον άδεια οδήγησης σε μία από τις δύο προηγούμενες κατηγορίες.

L.A.N.E.
Β.ΚΟΡΝΑΡΟΣ
ΡΟΔΟΣ - ΚΡΗΤΗ
ΤΕΤΑΡΤΗ: 19.00
για ΚΑΡΠΑΘΟ - ΚΑΣΟ - ΣΗΤΕΙΑ - ΑΓ. ΝΙΚΟΛΑΟ - ΜΗΛΟ - ΠΕΙΡΑΙΑ
ΣΑΒΒΑΤΟ: 05.00
για ΧΑΛΚΗ - ΔΙΑΦΑΝΙ - ΠΗΓΑΔΙΑ - ΚΑΣΟ - ΣΗΤΕΙΑ - ΑΓ. ΝΙΚΟΛΑΟ - ΜΗΛΟ - ΠΕΙΡΑΙΑ
ΕΙΣΙΤΗΡΙΑ - ΠΛΗΡΟΦΟΡΙΕΣ ΣΤΟ ΠΡΑΚΤΟΡΕΙΟ
Zorpidis
ΜΑΚΑΡΙΟΥ 31 • ΤΗΛ. 20625, 30054

Ορθοπεδικό στρώμα



Καλώς ήρθατε, στον κόσμο της κρεβατοκάμαρας. Εδώ που μπλέκονται τα όνειρα με τις επιθυμίες και την πραγματικότητα. Εδώ ξυπνάτε και λέτε την πρώτη ευχάριστη καλημέρα στον πιο κοντινό σας άνθρωπο. Εδώ το σώμα συναντά την ξεκούραση, την ηρεμία, τον έρωτα, τη χαρά, την «κρεβατομουρμούρα»!

Καλώς ήρθατε, στον κόσμο της ideal strom. Εδώ οι άνθρωποί της, μαζί με τον πιο σύγχρονο τεχνολογικό εξοπλισμό εργάζονται ακούραστα, χρόνια τώρα, για να προσφέρουν σε σας, έναν ύπνο ελαφρύ και τα πιο ευχάριστα ξυπνήματα.

Γιατί ο ύπνος είναι υγεία, ψυχική και σωματική ηρεμία. Είναι δικαίωμα.

Απολαύστε το!

ideal strom®
ΙΔΑΝΙΚΗ ΕΠΙΛΟΓΗ
Χειροποίητα Ορθοπεδικά Υποαλλεργικά
Από φυσικά, υγιεινά υλικά με μεγάλη αντοχή στο χρόνο

ΥΠΟΚΑΤΑΣΤΗΜΑ ΑΝΝΗΣ ΜΑΡΙΑΣ 18
Επιλέξτε μέσα από τις 14 ποιότητες στρωμάτων της Ideal Strom το στρώμα που σας ταιριάζει, στον οικογενειακό σας ή στον επαγγελματικό σας χώρο
ΤΩΡΑ ΚΑΙ ΕΤΟΙΜΟΠΑΡΑΔΟΤΑ ΣΤΡΩΜΑΤΑ ΔΙΑΦΟΡΩΝ ΠΟΙΟΤΗΤΩΝ ΚΑΙ ΔΙΑΣΤΑΣΕΩΝ
ΠΩΛΗΣΗ: ΧΟΝΔΡΙΚΗ - ΛΙΑΝΙΚΗ

ΠΕΝΤΑΧΡΟΝΗ ΕΓΓΥΗΣΗ 5

KYROS SHOPS
ΓΕΩΡΓΙΟΣ ΜΑΡΙΕΤΤΟΣ
Επαγγελματικός Εξοπλισμός - Στρώματα - Επιπλα - Χαλιά - Μοκέτες - Λευκά Είδη - Κουρτίνες - Υφάσματα Επιπλώσεων - Ηλιοστόπ - Πατώματα

ΚΕΝΤΡΙΚΟ: Μ. ΚΩΝ/ΝΟΥ 27 • ΒΕΝΕΤΟΚΛΕΩΝ (γωνία) ΡΟΔΟΣ • ΤΗΛ.: 30090, FAX: 30079

μικρές αγγελίες

δωρεάν στη «δ» τηλ:0241-37500 φαx:0241-37333

ΕΝΟΙΚΙΑΣΕΙΣ

ΕΝΟΙΚΙΑΖΟΝΤΑΙ
στους Καστελλοριζιούς, (Ιξιά), μικρά δυάρια πλήρως επιπλωμένα, και με τα απαραίτητα σκεύη.
Πληρ. Διακογεωργίου Κάλλιστος,
τηλ. 29318 - 34598

ΕΝΟΙΚΙΑΖΕΤΑΙ αποθήκη ισόγειος 126 τ.μ. Τηλεφ. 67359

ΕΝΟΙΚΙΑΖΕΤΑΙ αποθηκευτικός χώρος, ισόγειο 130 τ.μ. με πλακάκια, τηλέφωνο, και τουαλέτα. Περιοχή Μιχ. Πετρίδη. Πληρ. τηλ. 76544, 0944523061

ΕΝΟΙΚΙΑΖΕΤΑΙ διαμέρισμα 112 τ.μ. στην οδό Αισχίνης. Πληροφορίες τηλ. 78629 κα Μαρία.

ΕΝΟΙΚΙΑΖΕΤΑΙ κατάστημα 50 m2 επί της Βενετοκλέων 3. Πληροφορίες τηλ. 74188 9.30π.μ. έως 1.00 μ.μ. και 6.00μ.μ. έως 10.00μ.μ.

ΕΝΟΙΚΙΑΖΕΤΑΙ διαμέρισμα 85 τ.μ. επί της οδού Απολλωνίου Ροδίου 9, στην Ιξιά. Πληρ. τηλ. 29816

ΕΝΟΙΚΙΑΖΕΤΑΙ οικία 80m^2 στο Παραδείσι επί της οδού Ελευθερίας 8, απέναντι από το γραφείο του δήμου Πεταλουδών 50 μέτρα πιο πάνω. Πληροφορίες κ. Κώστα. Τηλέφωνα πρωί 22282 απόγευμα 93551

ΕΝΟΙΚΙΑΖΕΤΑΙ δίχωρο επιπλωμένο διαμέρισμα στη Ρόδο Αλεξ. Διάκου 7Β 100 μαγαζιά. Πληρ. τηλ. 22050, 33441

ΕΝΟΙΚΙΑΖΕΤΑΙ, διαμέρισμα 85 τ.μ. στην οδό Απ. Ροδίου 15 - Ιξια. Τηλ. 29816

ΕΝΟΙΚΙΑΖΕΤΑΙ, χωρίς «αέρα» κατάστημα 50 τ.μ., επί της Αγίου Γεωργίου και Υψηλάντου. Πληρ. τηλ. 0244-51659 ώρες καταστημάτων

ΕΝΟΙΚΙΑΖΕΤΑΙ, ισόγειος χώρος 120 τ.μ. για χρήση ΑΠΟΘΗΚΗΣ στην περιοχή Δασκάλων (πλησίον Μαρινόπουλου). Πληρ. τηλ. 33938 και 20530

ΖΗΤΟΥΝ ΠΡΟΣΩΠΙΚΟ

ΖΗΤΕΙΤΑΙ από HOTEL CACTUS RECEPTIONIST απόφοιτος σχολής με γνώσεις Η/Υ UNIDATA. Πληροφορίες κ. Χρυσανθού τηλ. 26100 και 26088

Η ΤΟΥΟΤΑ Ρόδου ζητεί:
1. Πωλητή / τρια αυτοκινήτων και
2. Εξωτερικό Πωλητή / τρια ανταλλακτικών
Οι ενδιαφερόμενοι πρέπει να έχουν γνώση του αντικειμένου και διάθεση για εργασία. Αριστες συνθήκες εργασίας. Ικανοποιητικό πακέτο αποδοχών. Πληροφορίες στο τηλέφωνο 68000 (κ. Τζιώρα Ιωάννη).

ΖΗΤΟΥΝΤΑΙ επαγγελματίες σερβιτόροι (-ρες) για να εργασθούν σε εστιατόριο της Παλιάς Πόλης. Πληρ. τηλ. 24988

ΖΗΤΟΥΝΤΑΙ κοπέλες για καφετέρια - εστιατόριο στην Κρεμαστή τηλ. 92033 κ. Λευτέρη.

Ρόδος - Κως - Κάλυμνος ζητούνται νέες ως MERCHANDISERS - ΠΩΛΗΤΡΙΕΣ, με δίπλωμα αυτοκινήτου για πενθήμερη απασχόληση από Α.Ε. Διαφημιστική εταιρεία. Ικανοποιητικές αποδοχές. Τηλ. (01) - 8325955 Fax: (01) - 8313933

ΖΗΤΟΥΝΤΑΙ Ταμπλίστες - Τσεκαδόροι - Σερβιτόροι - Βοηθ. Σερβιτόροι - Μπάρμαν - Μπαργούμαν - Καθαριστριες. Τηλ. 29220 - 29215

ΖΗΤΕΙΤΑΙ οικιακή βοηθός. 61527 κ. Χριστίνα.

ΖΗΤΟΥΝΤΑΙ από το ΡΟΔΟΣ ΕΞΠΡΕΣ αρχηγοί γκρουπ για Γερμανό και Ολλανδό Tour Operator για τη σαιζόν 1999. Τηλ: 31331

Από Ανώνυμη Εταιρεία Εμπορίας τροφίμων - ποτών ζητούνται 1) οδηγός για διανομές (όχι πωλητής) με επαγγελματικό δίπλωμα 2) Εργάτες αποθήκης. Μισθός ικανοποιητικός Εργασία χειμώνα - καλοκαίρι. Ωράριο συνεχές. Πληροφορίες 24-611

ΜΕΓΑΛΟΣ ΑΘΛΗΤΙΚΟΣ ΟΔΗΓΟΣ ΖΗΤΑ ΣΥΝΕΡΓΑΤΗ
για να κλείσει 20 διαφημιστικές καταχωρήσεις στον οδηγό «Αθλητικές Ματιές» στην πόλη σας. Σας δίνουμε 500.000 δρχ. για ένα μήνα. Προοπτικές συνεργασίας και σε άλλους τομείς. Τηλεφωνείστε τώρα 41.79.831, 42.26.476-7, 41.15.225

ΑΥΤΟΚΙΝΗΤΑ

ΠΩΛΕΙΤΑΙ VW II Golf 16V
μοντέλο '87 σε άριστη κατάσταση 1.500.000 και με ευκολίες πληρωμής.
Πληρ. στο 73601
απογευμ. ώρες

ΠΩΛΕΙΤΑΙ VOLVO 244, 1800 cc, 3ος 82, Αυτόματο, air condition, ηλεκ/κά παράθυρα. Σε καλή κατάσταση, τιμή 2.000.000 δρχ. Τηλ/νο 67983, 10:00 - 14:00

ΠΩΛΕΙΤΑΙ Ή ΑΝΤΑΛΛΑΣΕΤΑΙ με Ι.Χ. ή μηχανή τζιπ 4x4 NISSAN PATROL (3990 κυβ.) μοντέλο 79 σε καλή κατάσταση. Ευκολίες πληρωμής. Πληρ. τηλ. 097-7558342.

ΠΩΛΕΙΤΑΙ αυτοκίνητο μάρκας CITROEN ΞΑΝΘΙΑ 1800 cc 1994. Τιμή 3.700.00 δρχ. Πληρ. 0944163844

ΠΩΛΟΥΝΤΑΙ: 1) Αυτοκίνητο μάρκας VW (Polo) 16βάλβιδο με όλα τα EXTRA σε τιμή ευκαιρίας (12.000 χλμ). 2) γενήτρια 40kw σχεδόν καινούργια, αμερικανικής προελεύσεως. Πληρ. τηλ. 0244-51110, 0932892718.

ΠΩΛΕΙΤΑΙ αυτοκίνητο μάρκας «Ζάσταβα», μοντέλο 1990 στην εκπληκτική τιμή των 600.000 δρχ. Πληρ. τηλ. 61222

ΠΩΛΕΙΤΑΙ αυτοκίνητο μάρκας CITROEN ZX AVANTAGE μοντέλο 1992 με 65.000 km. Πληροφορίες κ. Μάρθα τηλ. 68750 ώρες γραφείου και 36721 6.00 μ.μ. έως 10.00 μ.μ.

ΠΩΛΕΙΤΑΙ BMW 520i, γερμανικών προδιαγραφών, σε άριστη κατάσταση. Πληρ. τηλ. 0241 - 93862 - 91505 κινητό 095 879651

ΠΩΛΟΥΝΤΑΙ 1) PIAGIO SFERA 50cc Scooter 2) YAMAHA C.T. 50cc. Πληρ. 94733

ΠΩΛΕΙΤΑΙ: Επιβατηγό MERCEDES E200 mod. 95, Fulll extra. Πληροφορίες, τηλ.: 62649 & 63830, ώρες 8-3.

ΠΩΛΕΙΤΑΙ άδεια φορτηγού αυτοκινήτου δημοσίας χρήσεως πληροφορίες τηλ. 41263

ΠΩΛΕΙΤΑΙ ΑΛΦΑ ΡΟΜΕΟ 146 1400 cc 11/95 18.500 Kmh. σε άριστη κατάσταση με FULL EXTRA. Μόνον σοβαρές προτάσεις. Πληρ. 75487 - 094-438097

ΠΩΛΕΙΤΑΙ SEAT TOLEDO 1600 1995 45.000 Km, σε άριστη κατάσταση 3.200. Τηλ. 0944-429-741

ΠΩΛΟΥΝΤΑΙ τα ακόλουθα αυτοκίνητα σε άριστη κατάσταση και σε προσιτές τιμές και ευκολίες. SEAT MARBELLA μοντέλο 1994 Πληροφ. στα τηλ. 21819-25888

ΠΩΛΕΙΤΑΙ αυτοκίνητο NISSAN βενζίνη Modele 87. Τηλ. 96583, 094 565948, 093 585024

ΠΩΛΕΙΤΑΙ αυτοκίνητο ΚΡΑΪΣΛΕΡ ΣΤΡΑΤΟΥΣ 2000 c.c. κάμπριο μοντέλο. Οκτώβριος 96. Φουλ έξτρα. Δεκτές μόνο σοβαρές προτάσεις. Πληροφορίες τηλ. 66060 κον Σταύρο.

ΠΩΛΕΙΤΑΙ VITARA 3θυρο 1600cc κάμπριο, χρώμα λευκό. Πληρ. τηλ. 27774, 35933, 0945745020

ΔΙΑΦΟΡΑ

ΖΗΤΕΙΤΑΙ αντιπρόσωπος στην Ρόδο από Εκδοτική Εταιρεία ταξιδιωτικών οδηγών με έδρα την Αθήνα. Βιογραφικό: Αιγιαλείας 52, Μαρούσι 15125, Τηλ. 01-6856093, 0945 - 859939, Fax: 6856095

ΠΩΛΕΙΤΑΙ εστιατόριο στην Κω πλήρως εξοπλισμένο. Πληρ. 0242 - 25723

ΠΩΛΕΙΤΑΙ άρτιος εξοπλισμός εστιατορίου. Πληρ. 0242 - 25723

ΜΕΤΑΦΡΑΣΕΙΣ - ΔΑΚΤΥΛΟΓΡΑΦΗΣΕΙΣ γρήγορα και οικονομικά μεταφράζουμε ολοκληρωμένα Γερμανικά και Αγγλικά κάθε έγγραφο ή κείμενό σας. Αναλαμβάνουμε και δακτυλογραφήσεις. Τηλέφωνα 68834 και 094/5056199

ΗΛΕΚΤΡΟΛΟΓΟΣ
αναλαμβάνει την ηλεκτρική εγκατάσταση του ιδιωτικού και επαγγελματικού σας χώρου,
επισκευές - συντηρήσεις ανακαινίσεις.
Ο Μιχάλης
τηλ. κιν. 093-683243

ΑΠΩΛΕΙΑ. Από ιδιωτικό υπάλληλο απωλέσθη δέμα με μετρητά 2.800.000 δραχμών της επιχειρήσεως. Παρακαλειται ο ευρών να τηλεφωνήσει στα τηλ. 76456, 33304

ΠΩΛΕΙΤΑΙ μπιλιάρδο αμερικάνικο σε άριστη κατάσταση σε τιμή ευκαιρίας. Πληρ. τηλ. 0241-51095

ΠΩΛΕΙΤΑΙ κατάστημα εμπορίας Ηλεκτρονικών Υπολογιστών και αναλωσίμων με πλήρη εξοπλισμό και εξασφαλισμένη πελατεία. Πληροφορίες: Ερνεστ Μπέβιν 35 (πλησίον Ζαχαροπλαστείο Κάντιο) - τηλ. 32670 και 76536 - 29633

ΠΩΛΕΙΤΑΙ οβελιστήριο, σφαιριστήριο εν λειτουργία λόγω αναχώρησης απέναντι από το δημαρχείο Σορωνής, πελατεία εξασφαλισμένη (μαθητές λυκείου, γυμνασίου). Πληρ. τηλ. 0241 - 41147 - 41154

ΠΩΛΕΙΤΑΙ βάρκα 4.95. Πληρ. 63451, 094 665215

ΠΩΛΕΙΤΑΙ
σκάφος ταχύπλοο 7.40μ. λόγω αναχώρησης σε τιμή ευκαιρίας. Πληρ. 74311

ΠΩΛΕΙΤΑΙ οπωροπαντοπωλείον επί της Γρίβα σε τιμή ευκαιρίας. Πληρ. τηλ. 21248

ΠΩΛΕΙΤΑΙ ταχύπλοο σκάφος 7,5 μέτρα. Τηλ. Σύμης 0241-71040, Πειραιάς 01-4320826

ΕΥΚΑΙΡΙΑ - ΠΩΛΕΙΤΑΙ πλήρης εξοπλισμός χρυσοχοείου σε πολύ καλή κατάσταση και σε τιμή μεγάλης ευκαιρίας. Πληρ. τηλ. 22704

ΠΩΛΟΥΝΤΑΙ έπιπλα γραφείου σε τιμή ευκαιρίας. Πληρ. τηλ. 33952

ΠΩΛΟΥΝΤΑΙ ράφια μεταχειρισμένα σε πολύ καλή κατάσταση και σε καλή τιμή, κατάλληλα για Super Market. Πληροφορίες τηλ. 24471

ΠΩΛΕΙΤΑΙ καινουργής από άριστο μέταλλο θυρίδα διαστάσεων περίπου 2 μέτρα ύψος x 1 πλάτος με 20 θυρίδες - συρτάρια κατάλληλη για ξενοδοχεία και πανσιόν. Πληροφορίες τηλ. 86622 απογευματινές και βραδυνές ώρες.

ΠΩΛΕΙΤΑΙ
Σκαφτικό μηχάνημα 4Χ4 15 ίππους σπαστό στην μέση κατάλληλο για αμπελια, δέντρα κ.τ.λ. λόγω αναχώρησης. Σε τιμή ευκαιρίας.
Πληρ. 74311

ΖΗΤΕΙΤΑΙ προς αγορά μονοκατοικία ή μεζονέτα με κήπο 120-160 τ.μ. έτοιμη ή υπό κατασκευή. Περιοχές Ρόδου - Κοσκινού. Αποκλείονται μεσίτες. Τηλ. 094-368123

ΠΩΛΕΙΤΑΙ καινούργια ταμειακή μηχανή μάρκας CASIO. Πληρ. τηλ. 79205

ΠΩΛΕΙΤΑΙ μπιλιάρδο σε καλή τιμή. Πληρ. τηλ. 0244-51095

ΠΩΛΟΥΝΤΑΙ ράφια μεταχειρισμένα σε πολύ καλή κατάσταση και σε καλή τιμή, κατάλληλα για Super Market. Πληροφορίες τηλ. 24471

ΠΩΛΟΥΝΤΑΙ έπιπλα ελαφρώς μεταχειρισμένα διπλό κρεβάτι, τριθέσιος καναπές κρεβάτι, γραφείο για υπολογιστή, τραπεζάκι, TV - VIDEO με μπαράκι στην τιμή 180.000 δρχ. Πληρ. τηλ. 29595, κιν. 0932233556

ΠΩΛΗΣΕΙΣ ΑΚΙΝΗΤΩΝ

ΠΩΛΕΙΤΑΙ οικόπεδο 600 τ.μ. με σπίτι και πρόσοψη στο δρόμο 14 μ. στα Κρητικά. Αρ. 54 Πληρ. τηλ. 22933

ΠΩΛΕΙΤΑΙ ακίνητο εκτάσεως 520 τ.μ. και με άδεια οικοδομής (κάλυψη 320 τ.μ.) στην οδό Γαληνού μετά την διασταύρωση με την Διοσκουρίδου (Μόντε Σμιθ) στν τιμή των 38 εκ. δρχ. Πληρ. τηλ. 0244 - 51193 0241 - 27059

ΠΩΛΟΥΝΤΑΙ αγροτεμάχια και οικόπεδα εντός οικισμού στο Μεγάλο Χωριό Τήλου. Τηλ. 44227

ΠΩΛΕΙΤΑΙ σπίτι σε αρίστη κατάσταση στη Μαλώνα σε καλή τιμή. Πληρ. τηλ. (0244) 51119.

ΠΩΛΕΙΤΑΙ διαμέρισμα στο «ΜΗΔΕΙΑ» τριάρι (μικρό), Ε=53 τ.μ. ρετιρέ με θέα και τζάκι. Δεκτά δάνεια. Πληροφορίες τηλ. 36940 (Κύριον ΣΤΡΑΤΟ ΚΑΡΑΝΙΚΟΛΑ) και τηλ. 23895 (Κύριον Γιώργο ΠΙΠΙΝΟ) σε ώρες γραφείου)

ΠΩΛΕΙΤΑΙ διαμέρισμα υπόγειο εντός πόλεως Ρόδου τηλ. 01-2828292

ΕΥΚΑΙΡΙΑ ΣΤΑ ΚΟΣΚΙΝΟΥ
ΠΩΛΕΙΤΑΙ
διαμέρισμα ισόγειο με τρία υπνοδωμάτια εντοιχισμένη κουζίνα 16 τετρ. μέτρα εντοιχισμένες ντουλάπες σε όλα τα υπνοδωμάτια εγκατάσταση για θέρμανση και για ηλιακό θερμοσίφωνα. Διπλά τζάμια με ρολά, κουνουπιέρες - ντουλάπια στα μπάνια και άμεση παράδοση. Δάνεια δεκτά. Πληροφορίες ΔΙΑΚΟΓΕΩΡΓΙΟΥ ΚΑΛΛΙΣΤΟΣ ΤΗΛ. 29318

ΠΩΛΟΥΝΤΑΙ δύο άρτια οικόπεδα άνω των 4.000 τ.μ. το καθένα, στην περιοχή του ΚΕΓΕ (Αμπελουργικό Φυτώριο Ρόδου) με καταπληκτική θέα. Πληρ. Τηλ. 24466

ΠΩΛΟΥΝΤΑΙ: 1) Κατάστημα με δύο αποθήκες στην οδό Βερολίνου 23. 2) Καρά - Γιαπί 160 τ.μ. σε τρίτο όροφο οικοδομής. 3)Αγρόκτημα 4.500 τ.μ. στον Αρχάγγελο επί της Εθνικής οδού Ρόδου - Λίνδου, με φως, νερό και τηλέφωνο. Πληροφορίες: 0244 - 51391 και 51184.

ΠΩΛΕΙΤΑΙ
Διαμέρισμα τεσσάρι επί της Παρθενόπης σε στυλ μεζονέτας με εντοιχισμένη κουζίνα, εντοιχισμένες ντουλάπες, ανακλινόμενα αλουμίνια. Διπλά τζάμια, ντουλάπες στα μπάνια, θέρμανση εγκατάσταση με ηλιακό θερμοσίφωνα.
Αμεση παράδοση.
Πληροφορίες ΔΙΑΚΟΓΕΩΡΓΙΟΥ ΚΑΛΛΙΣΤΟΣ ΤΗΛ. 29318

ΠΩΛΕΙΤΑΙ οικόπεδο, παραθαλάσσιο, οικοδομήσιμο 500 τ.μ. στην παραλία της Κρεμαστής, περιοχή Περιαλινής. Πληρ. στο 0932828972 κ. Σταύρο.

ΕΥΚΑΙΡΙΑ
ΠΩΛΕΙΤΑΙ γωνιακό ακίνητο ισόγειο, με 3 καταστήματα 98 τ.μ. και 2 στούντιος 77 τ.μ. στον 1 όροφο,Ιπποδάμου 54, Π. Πόλη Πληρ. τηλ. 63237

ΠΩΛΕΙΤΑΙ
μεζονέτα 180 τ.μ. σε κατάσταση σκελετού μπετόν αρμέ, στην οδό Κεφαλληνίας (πλησίον οδού Αθηνών), με φανταστική θέα.
Πληρ. τηλ. 28616, 37848

ΠΩΛΕΙΤΑΙ αποθήκη 300 Μ.Τ. εντός ΡΟΔΟΥ. Ανταλλάσσεται και με ακίνητο στην Αθήνα τηλ. 32985

ΠΩΛΕΙΤΑΙ μονοκατοικία 240 τ.μ. σε 1000 τ.μ. οικόπεδο (σε μπετά). Περιοχή Βουνάρα ΙΑΛΥΣΟΣ. Πληρ. τηλ. 61450 - 094 410173. Ωρες 9 π.μ. - 2 μ.μ. και 5 μ.μ. - 9 μ.μ.

ΠΩΛΕΙΤΑΙ οικόπεδο 4.300 τ.μ. σε πολύ καλή τιμή. Τηλ. 21003

ΠΩΛΕΙΤΑΙ
κατάστημα 160 τ.μ. στην οδό Λευκωσίας κάθετος Αννης Μαρίας. Διατίθεται για πολλές χρήσεις.
Πληροφορίες στα τηλέφωνα: 097 -822319 & 0244-24032

ΠΩΛΕΙΤΑΙ διόροφη μονοκατοικία ανεξάρτητη στην Παλιά Πόλη και επί της οδού Τιμοκρέοντος έτοιμη για ανακατασκευή. Πληρ. 66041

ΠΩΛΕΙΤΑΙ επαγγελματική στέγη 150 τ.μ. εντός πόλεως Ρόδου. Κατάλληλη και για κατοικία, τηλ. 32985

ΠΩΛΕΙΤΑΙ
Διαμέρισμα στην Παλιά Πόλη 130 τ.μ. πλήρως ανακαινισμένο σε τιμή ευκαιρίας. Πληροφορίες ΔΙΑΚΟΓΕΩΡΓΙΟΥ ΚΑΛΛΙΣΤΟΣ ΤΗΛ. 29318

ΠΩΛΕΙΤΑΙ διαμέρισμα 76 τ.μ. κατασκευής 1992. Επί της οδού Περραίας 10 Δ' (Πάροδος Ατταβύρου). Πληρ. τηλ. 20564 - 35196

ΠΩΛΕΙΤΑΙ αποθήκη επιφάνειας 340 τ.μ. εντός της πόλεως, σε τιμή ευκαιρίας, λόγω αναχωρήσεως. Πληρ. τηλ. 32985 και 01-2828292

ΜΑΘΗΜΑΤΑ

ΚΑΘΗΓΗΤΡΙΑ φιλόλογος παραδίδει μαθήματα σε μαθητές γυμνασίου και λυκείου περιοχή ΙΞΙΑ τηλ. 90725

ΜΑΘΗΜΑΤΑ Αγγλικά, Ιταλικά (ιδιαίτερα) από καθηγήτρια με φροντιστηριακή πείρα. Πληρ. τηλ. 76544, 0945 984346

ΚΑΘΗΓΗΤΗΣ Φυσικομαθηματικός (ιδιαίτερα) παραδίδει ΜΑΘΗΜΑΤΙΚΑ - ΦΥΣΙΚΗ - ΧΗΜΕΙΑ για ΓΥΜΝΑΣΙΟ - ΛΥΚΕΙΟ. Τηλ. 78851 - 47516 - 61019 - 66736. ΠΕΛΛΑΣ 40 - ΡΟΔΙΝΙ.

ΜΑΘΗΜΑΤΑ ΓΕΡΜΑΝΙΚΩΝ
Καθηγήτρια Γερμανικής Φιλολογίας διπλωματούχος Πανεπιστημίου Μονάχου με πολυετή πείρα παραδίδει μαθήματα για όλα τα επίπεδα.
Τηλ.: 65 359,
62 887

ΠΩΛΟΥΝΤΑΙ
Πωλούνται διαμερίσματα από 40 έως 65 τ.μ. στην οδό Καθοπούλη 60 (Σάντα Μαρία) Πληρ. τηλ. 26100 - 23551 - 26088 κον Βασιλειάδη

Vitzileos

Εθν. Μακαρίου 45, 3ος όροφος, 85100 Ρόδος,
Τηλ: 0241 24900 - 25545 Φαξ: 25544, Τ.Θ.: 273

ΠΩΛΗΣΕΙΣ ΑΚΙΝΗΤΩΝ

1) Πωλείται μονοκατ. 75 τ.μ. στην Παστίδα. τιμή 10 εκατ. τηλ. 24900, 0932704919

2) Πωλείται τριόροφη μεζονέτα 130 τ.μ., SUPER LUX, με 2 τζάκια, 2 τουαλέτες και γκαράζ στην περιοχή Μήδεια. Τιμή 45 εκατ. Τηλ. 24900 0932704919

3) Πωλείται οροφοδιαμέρισμα ρετιρέ 185 τ.μ. σε μπετά, κοντά στο Πανεπιστήμιο. Τιμή 20 εκατ. Τηλ. 24900 0932704919

4) Πωλείται αποθήκη super 185 τ.μ. με γραφείο περιοχή Ασγούρου. Τιμή 25 εκατ. Τηλ. 24900 0932704919

5) Πωλείται διαμ. 55 τ.μ. με κλιματισμό θέρμανση - ψύξη περιοχή Μήδεια. Τιμή 10.500.000. Τηλ. 24900 0932704919

6) Πωλείται γκαρσονιέρα ελεύθερη επιπλωμένη 40 τ.μ. στην περιοχή Σταδίου Διαγόρα. Τιμή 8 εκατ. Τηλ. 24900 0932704919

7) Ενοικιάζεται ισόγειο κατάστημα 115 τ.μ. στη Μανδηλαρά, ελεύθερο προς ενοικίαση.

8) Πωλείται διαμέρισμα 114 τ.μ. σε παραδοσιακό κτίριο απέναντι από το Καζίνο. Τιμή 30 εκατ.

ΠΩΛΟΥΝΤΑΙ

ΜΟΝΟ ΑΠΟ ΤΟ ΓΡΑΦΕΙΟ ΜΑΣ

1) Οικόπεδο 567 τ.μ. στην Λίνδο εντός οικισμού στην καταπληκτική περιοχή Αρχιστράτηγος.
2) Μονοκατοικία πλησίον Σταδίου ΔΙΑΓΟΡΑΣ καταπληκτική περίπτωση.
3) Οικόπεδο 4 στρεμμάτων στα Κοσκινού με την καταπληκτικότερη θέα.
4) Οικόπεδο 1.000 τ.μ. επί της παραλίας μετά το MIPA - MAPE με μεγάλη κάλυψη.
5) Διαμέρισμα 4άρι ετοιμοπαράδοτο, καινούριο, πολύ καλή κατασκευή καλή τιμή.
6) Μεζονέτες ετοιμοπαράδοτες καινούριες στην Ανάληψη.
7) Μαγαζιά πλησίον Μανδράκι, Νεοχώρι και στις κεντρικότερες τουριστικές περιοχές
8) Διαμερίσματα ετοιμοπαράδοτα και υπό κατασκευήν 2, 3 και 4 κυρίων δωματίων σε διάφορες περιοχές της πόλεως και εκτός.
9) Μεζονέτες και βίλλες σε καταπληκτικές περιοχές.
10) Οικόπεδα και κτήματα σε φανταστικές περιοχές.
11) Αποθήκες, επιχειρήσεις και πολλές άλλες περιπτώσεις.
12) Ενοικιάσεις καταστημάτων σε κεντρικές περιοχές.

Ο,ΤΙΔΗΠΟΤΕ ΘΕΛΕΤΕ ΝΑ ΠΟΥΛΗΣΕΤΕ ΕΛΑΤΕ ΝΑ ΜΑΣ ΣΥΜΒΟΥΛΕΥΘΕΙΤΕ ΔΙΟΤΙ ΔΙΑΘΕΤΟΥΜΕ ΤΕΡΑΣΤΙΑ ΕΚΛΕΚΤΗ ΑΓΟΡΑΣΤΙΚΗ ΠΕΛΑΤΕΙΑ ΚΑΙ ΤΕΡΑΣΤΙΑ ΠΕΙΡΑ ΩΣ ΤΟ ΠΑΛΑΙΟΤΕΡΟ ΚΤΗΜΑΤΟΜΕΣΙΤΙΚΟ ΓΡΑΦΕΙΟ.
Γ. ΝΕΟΦΥΤΟΥ
Δ. ΘΕΟΔΩΡΑΚΗ 40
ΤΗΛ. 20989 και 21434



ΠΩΛΕΙΤΑΙ

ΠΩΛΕΙΤΑΙ από ιδιοκτήτη ακίνητο που βρίσκεται στα ΚΟΛΥΜΠΙΑ ανάμεσα σε ξενοδοχειακές επιχειρήσεις, απέχει 200 μ. από τη θάλασσα, με γεώτρηση και διόροφη οικοδομή διαμορφωμένη σε 10 στούντιος, που μπορεί να μετατραπεί, σε έπαυλη ή εμπορικό κέντρο.

Πληροφορίες τηλ. 27890 ώρες 7-9 μ.μ. καθημερινά εκτός Σαββατοκύριακο.

ΓΙΑΝΝΗΣ ΝΙΚΟΛΙΔΑΚΗΣ

ΜΗΧΑΝΟΛΟΓΟΣ ΜΗΧΑΝΙΚΟΣ
ΓΑΛΛΙΑΣ 14 ΡΟΔΟΣ

ΠΩΛΟΥΝΤΑΙ

Κατάστημα επί της οδού Τσαλδάρη 90 τ.μ.
Διαμ/τα 112 τ.μ. επί της οδού Καζαντζάκη.
Μεζονέτα στο Καρακόνερο 128 τ.μ.
Γραφεία επί της Αννης Μαρίας και Λάρνακας σε πολυτελές συγκρότημα και
Διαμερίσματα 117 τ.μ., 57 τ.μ., 79.50 τ.μ., 90 τ.μ., 88.5 τ.μ., 118 τ.μ., 60 τ.μ., 141 τ.μ.
(Τα παραπάνω διαμερίσματα διαθέτουν θέση στάθμευσης και κεντρική θέρμανση)
ΠΛΗΡΟΦΟΡΙΕΣ
ΤΗΛ. 22291 - 35103 / 094 391825

ΚΑΛΛΙΣΤΟΣ ΔΙΑΚΟΓΕΩΡΓΙΟΥ
ΙΔΙΟΚΤΗΤΗΣ - ΚΑΤΑΣΚΕΥΑΣΤΗΣ

Κων/νου Τσαλδάρη 28, ΤΗΛ: 29318 - 34598

1. Πωλούνται διαμερίσματα υπό κατασκευήν τριάρια, τεσσάρια επί της Λεωφ. Καλλιθέας και Καλλιπάτειρας ΚΑΡΑΚΟΝΕΡΟ με απεριόριστη θέα στη θάλασσα. Τα διαμερίσματα διαθέτουν μεγάλες βεράντες διπλά τζάμια με ανακλινόμενα αλουμίνια και ρολά, υδραυλικό ασανσέρ, εγκατάσταση κεντρικής θέρμανσης και ηλιακό θερμοσίφωνα. Γενικά η οικοδομή θα είναι πλήρως αποπερατωμένη από την ταράτσα έως την αυλή σε σύγχρονη κατασκευή.
2. Καταστήματα 50 - 100 - 150 - 200 τ.μ. επί του κεντρικού δρόμου στο Καρακόνερο.
3. Αποθήκες 50 - 100 - 150 - 200 τ.μ. ΚΑΡΑΚΟΝΕΡΟ.
4. 70 τ.μ. 3άρι ρετιρέ επί της Στεφάνου Καζούλλη
5. Διαμερίσματα τριάρια - τεσσάρια και καταστήματα πλησίον πλατείας Φώκιαλη (έναντι παλιού ΙΚΑ). Υπό ανέγερση επί της Κ. Παλαιολόγου.

ΔΑΝΕΙΑ ΔΕΚΤΑ - ΕΥΚΟΛΙΕΣ ΠΛΗΡΩΜΗΣ
Δεχόμαστε ανταλλαγές διαμερισμάτων ή άλλων ακινήτων.

ΠΛΗΡΟΦΟΡΙΕΣ:
κ. ΚΑΛΛΙΣΤΟ ΔΙΑΚΟΓΕΩΡΓΙΟΥ
ΤΗΛ: 29318 - 34598

TOP PROPERTIES

GEORGIOS S. PIPINOS
ΓΕΩΡΓΙΟΣ Σ. ΠΙΠΙΝΟΣ

ΜΕΣΙΤΗΣ ΑΣΤΙΚΩΝ ΣΥΜΒΑΣΕΩΝ
REAL ESTATE AGENT • MEMBER OF F.I.A.B.C.I.



Η "TOP PROPERTIES" είναι ατομική επιχείρηση και ανήκει εξ ολοκλήρου στον κ. Γεώργιο Σ. Πιπίνο, που από το 1971 ασχολείται αποκλειστικά και μόνο με επενδύσεις και REAL ESTATE, στο νησί της Ρόδου, καθώς και στην ευρύτερη περιοχή της Δωδεκανήσου.

ΑΠΕΥΘΥΝΟΜΑΣΤΕ: Στους σοβαρούς, απαιτητικούς και επιλεκτικούς επενδυτές - επιχειρηματίες - ελεύθερους επαγγελματίες, Ελληνες και ξένους, υψηλού εισοδηματικού επιπέδου, που ενδιαφέρονται να κάνουν μια σοβαρή επένδυση προβολής στο νησί της Ρόδου.

ΠΡΟΣΦΕΡΟΥΜΕ: Α) Υπηρεσίες και πληροφορίες που γίνονται σε προσωπικό επίπεδο με **εχεμύθεια, διακριτικότητα και σοβαρότητα.**
Β) Μεγάλη γκάμα υψηλής ποιότητας ακινήτων, όπως: 1) Ξενοδοχεία Α' και Β' κατηγορίας των 600 - 500 - 350 - 300 κλινών 2) Κεντρικά αστικά ακίνητα κατάλληλα για Τράπεζες - καταστήματα - γραφεία 3) Παραλιακές εκτάσεις, κατάλληλες για τουριστικές επενδύσεις των 150.000 - 100.000 - 70.000 - 50.000 - 36.000 τ.μ. και 4) Διαμερίσματα και μαιζονέτες προβολής.

ΣΤΟΧΟΣ ΜΑΣ ΕΙΝΑΙ: Να προσφέρουμε στο αγοραστικό μας κοινό **υψηλής ποιότητας ακίνητα και ευκαιρίες** στο νησί της Ρόδου. Η εικοσιπενταετής και πλέον πείρα μας στον τομέα αυτό αποτελεί εγγύηση.

ΣΥΝΘΗΜΑ ΜΑΣ ΕΙΝΑΙ: Επενδύστε στην ΡΟΔΟ ΤΩΡΑ, σε ακίνητα που **ΑΝΤΕΧΟΥΝ ΣΤΟ ΧΡΟΝΟ.**

Γεώργιος Σ. Πιπίνος
ΜΕΣΙΤΗΣ ΑΣΤΙΚΩΝ ΣΥΜΒΑΣΕΩΝ
Γιατί εμείς γνωρίζουμε καλύτερα!

TOP PROPERTIES is a private concern and Mr George S. Pipinos, its owner, has earned, over the years, a reputation for integrity and excellence in the world of Real Estate in the Dodecanese.

At Top Properties we try hard to attract important and selective investors: high calibre businessmen/women and discerning professional people, both Greek and foreign, who wish to acquire substantial and valuable property on Rhodes.

We offer our expertise and advice privately, discreetly and in strict confidence.

We keep a compehensive list of real estate of the highest specifications:

a. A' and B' class hotels (600, 500, 350, 300 beds capacity).
b. Centrally situated office buildings and other business premises.
c. Seaside land, ideal for development (hotels, holiday resorts, etc.), of 150.000, 100.000, 70.000, 50.000, 36.000 sq.m.
d. Luxury appartments, maisonettes, detached, semi - detached and terraced houses.

Our aim is to give our clients the opportunity to ecquire value for money, first class real estate on Rhodes. Our 25- year - old experience in Real Estate is our warranty.

Our moto is: Invest in Rhodes. Invest in property. It stands the test of time.

TOP PROPERTIES
and
George S. Pipinos
Because we Know best



KENNENTY 38, ΡΟΔΟΣ, 85 100, ΤΗΛ. (0241) 23895, 38243 και 094-676003. FAX: (0241) 20883
38 KENNEDY STR., RHODES, 85 100, TEL. (0241) 23895, 38243, and 094 - 676003. FAX: (0241) 20883

ΠΟΛΙΤΙΣΤΙΚΟΣ ΟΡΓΑΝΙΣΜΟΣ ΔΗΜΟΥ ΡΟΔΟΥ

Ρεσιτάλ κιθάρας με τον Στάθη Σκανδαλίδη

Τρίτη 10 Αυγούστου 1999 Ωρα 21.30
Προμαχώνας Αγίου Γεωργίου
Χορηγοί: CRONUS AIRLINES - ΔΑΝΕ SEA LINE - ΡΟΔΙΑΚΗ ΠΟΤΟΠΟΙΪΑ - GA FERRIES - ΓΕΡΜΑΝΟΣ

ΙΑΤΡΙΚΗ ΑΝΑΚΟΙΝΩΣΗ

Ο καρδιολόγος κ. Ανδρέας Κούκουλας θα απουσιάσει στο εξωτερικό από τις 3 έως τις 8-8-1999.
Θα δέχεται ξανά στο ιατρείο του από την Δευτέρα 9-8-99.
Διεύθυνση ιατρείου: Θεμ. Σοφούλη 65
Τηλέφωνο Ιατρείου: 38888

ΙΑΤΡΙΚΗ ΑΝΑΚΟΙΝΩΣΗ

Ο ιατρός
ΑΝΔΡΕΑΣ ΚΑΡΑΓΙΑΝΝΗΣ
ΟΡΘΟΠΕΔΙΚΟΣ - ΧΕΙΡΟΥΡΓΟΣ - ΤΡΑΥΜΑΤΟΛΟΓΟΣ
Δέχεται στο Ιατρείο του ΙΩΑΝΝΟΥ ΜΕΤΑΞΑ 22
(Πλησίον Νοσοκομείου Ρόδου)
Κτίριο «ΚΡΙΤΩ ΙΑΤΡΙΚΗ ΜΕΡΙΜΝΑ»
(1ος όροφος)
Τηλ.: 73861 21041 Κινητό 097 834705

ΠΑΝΗΓΥΡΙΣ

Πάλιν εορτή και πάλιν πανήγυρις και πάλιν η μονή της Χρυσοβαλάντου σκιρτά και χορεύει πνευματικώς, ότι η πολιούχος αυτής και άμαχος προστάτις Αγία Ειρήνη Χρυσοβαλάντου, έρχεται και εφέτος να καλέσει προς πνευματικήν εστίασιν τους ευλαβείς προσκυνητάς της εις την ετήσιαν Αυτής πανήγυριν εις την Ιεράν Μονήν Αγίας Ειρήνης Χρυσοβαλάντου παραπλεύρως Αγίας Βαρβάρας Ασγούρου 10 Αυγούστου, ημέραν Τρίτην.

Οπως κάθε χρόνον, έτσι και εφέτος την παραμονήν ημέραν Δευτέραν και περί ώραν 9:30 μ.μ. θα ψαλεί μέγας εσπερινός με ολονύκτιαν αγρυπνίαν.

Οθεν καλούνται πάντες οι φιλόθρησκοι όπως εκδηλώνοντες την αγάπην και αφοσίωσιν αυτών προς την κοινήν προστάτιδα και οξυτάτην ιατρόν του ανθρώπινου πόνου τιμήσουν διά της παρουσίας των την ιεράν πανήγυριν.

Από την Ιεράν Μονήν Οσίας Ειρήνης Χρυσοβαλάντου Λυκόβρυσης Αττικής
Μετόχιον Ασγούρου

ΠΟΛΙΤΙΣΤΙΚΟΣ ΟΡΓΑΝΙΣΜΟΣ ΔΗΜΟΥ ΑΦΑΝΤΟΥ

ΠΡΟΣΚΛΗΣΗ

Τιμητική βραδιά για την:
ΕΙΡΗΝΗ ΒΟΓΙΑΤΖΗ-ΧΑΡΑΛΑΜΠΗ
8/8 ώρα 8.30 μ.μ.
Παρουσίαση του βιβλίου
"Ποθητή των Ανέμων"
Το βιβλίο θα παρουσιάσει ο Δανιήλ Συρόπουλος
στον αύλειο χώρο του Αγ. Γεωργίου

Fanta
ΡΟΔΙΑΚΗ ΠΟΤΟΠΟΙΪΑ ΑΕ
ΛΙΜΑΝΑΚΙ restaurant-kolympia
HOLSTEN ΡΟΔΙΑΚΕΣ ΕΙΣΑΓΩΓΕΣ ΕΠΕ
INTERAMERICAN ΔΟΝΤΑΣ Β. ΘΩΜΑΣ
Δ·Α·Ν·Ε·
ΑΦΟΙ ΦΛΕΒΑΡΗ-ΠΟΤΟΕΜΠΟΡΙΚΗ
ΚΑΣΑΠΗΣ ΖΑΝΤΕΞ-ΕΛΑΣΤΙΚΑ

ΣΤΗΡΙΖΟΥΝ: ΕΡΑ Ν. ΑΙΓΑΙΟΥ - ΡΑΔΙΟ ΛΥΧΝΑΡΙ - ΚΑΝΑΛΙ 4

ΕΛΛΗΝΙΚΗ ΔΗΜΟΚΡΑΤΙΑ
ΝΟΜΑΡΧΙΑ ΔΩΔ/ΝΗΣΟΥ
ΕΠΑΡΧΙΑ ΡΟΔΟΥ
ΔΗΜΟΣ ΑΡΧΑΓΓΕΛΟΥ
Αρχάγγελος 6/8/99
Αριθ. Πρωτ.: 4507

ΠΕΡΙΛΗΨΗ ΔΙΑΚΗΡΥΞΗΣ

Ο Δήμαρχος Αρχαγγέλου

Προκηρύσσει ανοικτή δημοπρασία με το σύστημα προσφοράς με ενιαίο ποσοστό έκπτωσης στις τιμές του τιμολογίου της μελέτης σε ακέραιες μονάδες επί τοις εκατό (%) (άρθρο 6 του Π.Δ. 609/85) για την κατασκευή του έργου:

«Επικάλυψη χειμάρρου Μαγκαφά» αρ. μελ. 46/99. Προϋπολογισμός δαπάνης δρχ. 46.380.000 (δίχως Φ.Π.Α.)

Η πίστωση του έργου προέρχεται από ΕΑΠΤΑ/2 με διατιθέμενη πίστωση για το 1999 δρχ. 30.000.000.

Προθεσμία περάτωσης του έργου ορίζεται σε δύο (2) μήνες. Η δημοπρασία θα διενεργηθεί την 18 του μήνα Αυγούστου του έτους 1999 ημέρα Τετάρτη στα γραφεία του Δήμου Αρχαγγέλου.

Ωρα έναρξης της δημοπρασίας ορίζεται η 10 π.μ. και λήξη η 11 π.μ. Η διενέργεια της δημοπρασίας και η εκτέλεση του έργου διέπονται από τις διατάξεις των Π.Δ. 609/85 και Π.Δ. 171/87 του Νόμου 1418/1984.

Εγγύηση συμμετοχής ορίζεται το ποσό των 927.600 δρχ.

Στην δημοπρασία γίνονται δεκτές Εργοληπτικές Επιχειρήσεις εγγεγραμμένες στο ΜΕΕΠ όπως και κάτοχοι παλαιών Εργοληπτικών Πτυχίων ΔΕ που κατατάσσονται αυτοδίκαια στις αντίστοιχες κατηγορίες και τάξεις του ΜΕΕΠ και Κοινοπραξίες των παραπάνω (παρ. 9 του αρθ. 16 του Ν. 1418/1984).

Κατηγορία έργου: Υδραυλικά Τάξης Β'.

Πληροφορίες από τα γραφεία του Δήμου Αρχαγγέλου και της ΤΥΔΚ Νομαρχίας Δωδεκανήσου τις εργάσιμες ημέρες και ώρες.

Ο ΔΗΜΑΡΧΟΣ
ΘΕΟΔΟΣΙΟΣ Α. ΚΟΛΙΑΔΗΣ

ΠΕΡΙΛΗΨΗ

Επιδίδεται στον κ. Εισαγγελέα Πρωτοδικών Ρόδου η από 10-3-99 υπ' αριθ. 284/99 αγωγή ενώπιον του Ειρηνοδικείου Ρόδου του Γεωργίου Κουτούζη του Νικολάου, κατοίκου Ρόδου προς την Σμαράγδα Καραθανασοπούλου του Αθανασίου, κατοίκου Γενναδίου και ηδη αγνώστου διαμονής, αναφερόμενη σε αναγνώριση κτητικής παραγραφής επ ονόματι του επί των εν αυτή αναφερόμεου ακινήτου με κτηματολογική μερίδα 2905 γαιών Γενναδίου που ευρίσκεται στην Κτηματική Περιφέρεια Γενναδίου και της οποίας δικάσιμος ωρίσθη η 12 Οκτωβρίου 1999 ημέρα Τρίτη και ώρα 9 π.μ. στο κατάστημα του Ειρηνοδικείου Ρόδου, όπως λάβει γνώση αυτή και παραστή κατά την πιό πάνω δικάσιμο.

Ρόδος 6-8-199
Η Πληρεξούσια Δικηγόρος
ΔΕΣΠΩ ΠΡΩΤΟΥ

ΠΑΝΤΟΔΥΝΑΜΑ TURBO INTERCOOLER



Τα νέα NISSAN PICKUP ήρθαν πανίσχυρα. Ασυγκράτητα. Με το δυνατότερο κινητήρα turbodiesel με intercooler στην κατηγορία 4x4. Με έλξη έως 2300 Kg και ωφέλιμο έως 1125 Kg. Με εντυπωσιακή εμφάνιση και άνετη, φιλόξενη καμπίνα. "Υπάκουα", με αντοχές απίστευτες, ανταποκρίνονται "αδιαμαρτύρητα" και στις σκληρότερες συνθήκες δουλειάς. ΝΕΑ NISSAN PICKUP, diesel και βενζινοκίνητα, σε 7 μοντέλα. Πιο οικονομικά, πιο ασφαλή, πιο επαγγελματικά αλλά και... πιο "επιβατικά". Οι τιμές και τα πλεονεκτήματά τους θα σας κάνουν να ξεχάσετε όλα τ' άλλα.

ΝΕΑ NISSAN PICKUP ΥΠΕΡΟΧΗ NISSAN

Λεωφ. Αθηνών 169, Αθήνα, Τηλ.: 347 9700, http://www.techlink.gr/nissan e-mail:nissan@techlink.gr

ΣΙΜΟΣ ΠΑΡΑΣΚΕΥΑΣ & ΥΙΟΣ Ε.Π.Ε.
Αυστραλίας 70, τηλ. 24029 και 79200 - 2

ΟΛΟΚΛΗΡΩΜΕΝΟ ΣΥΓΚΡΟΤΗΜΑ NISSAN ΤΟΥ ΔΙΚΤΥΟΥ ΝΙΚ. Ι. ΘΕΟΧΑΡΑΚΗΣ Α.Ε.

dot &dash

Η Rodos Car AE οδηγεί τα όνειρά σας... στ' αστέρια.





Αποκτήστε τον αέρα της υπεροχής μέσα από τις αγαπημένες σας ανοιχτές BMW.

Τώρα, ό,τι ονειρευτήκατε γίνεται πραγματικότητα στην Rodos Car AE με το νέο χρηματοδοτικό πρόγραμμα SERFIN. Οι BMW 318i Cabrio και Z3 Roadster γίνονται δικές σας με προκαταβολή το 30% της αξίας τους και αποπληρωμή σε 10 άτοκες μηνιαίες δόσεις.

Ο δρόμος άνοιξε. Διασχίστε τον έχοντας την καλύτερη θέα ... τα αστέρια. Το καλύτερο χρηματοδοτικό πρόγραμμα τώρα, σας οδηγεί στις καλύτερες ανοιχτές διαδρομές σας.

Rodos Car AE

Μέλος του Επισήμου Δικτύου Intercar AE

3ο χλμ. Ρόδου - Καλλιθέας, 851 00 Ρόδος
Τηλ.: (0241) 64169, 68032 - 3, 61825 - Fax : (0241) 68034

Απόλυτο Μηχάνημα Οδήγησης



ΚΙΝΗΜΑΤΟΓΡΑΦΟΣ «ΡΟΔΟΝ»

Από Τρίτη 3 έως και Κυριακή 8 Αυγούστου Ωρες έναρξης: 8:30 και 10:30

Από την άκρη της πόλης

του Κωνσταντίνου Γιάνναρη

Η πολυβραβευμένη ταινία που σόκαρε κοινό και κριτικούς...

Πληροφορίες τηλ. 28823

Δευτέρα ο κινηματογράφος αργεί

FOTO - ΠΑΧΟΣ

- ΕΓΧΡΩΜΕΣ ΦΩΤΟΓΡΑΦΙΕΣ
- ΜΑΥΡΟΑΣΠΡΕΣ
- ΣΛΑΪΤΣ 135 - 6Χ9 - 6Χ8 - 9Χ12 - 13Χ18
- ΜΕΓΕΝΘΥΝΣΕΙΣ
- ΑΝΑΠΑΡΑΓΩΓΕΣ: ΕΓΧΡΩΜΕΣ - Α.Μ. - ΣΛΑΪΤΣ
- ΦΙΛΜ 8m.m. - 16 m.m. - 35 m.m.
- VIDEO
- ΠΑΡΑΔΟΣΗ ΕΡΓΑΣΙΑΣ ΑΜΕΣΗ

PACOLOR FOTO
ΑΝΤΩΝΗΣ ΠΑΧΟΣ
Γ. ΕΥΣΤΑΘΙΟΥ 11 - ΡΟΔΟΣ
Τηλ. 26893 - 27782

Κυκλοφόρησε...



...και χαρίζει 2 δώρα:

1 styling gel 100ml
&
1 αρωματικό σαπούνι 125 ml

Το Πρόγραμμα

ΕΤ 1

06.30 ΕΝ ΛΕΥΚΩ
08.00 ΘΕΙΑ ΛΕΙΤΟΥΡΓΙΑ
10.15 ΑΡΧΟΝΤΑΡΙΚΙ
11.15 ΜΟΥΣΙΚΗ ΠΑΡΑΔΟΣΗ
11.45 ΜΕ ΥΓΕΙΑ
12.15 NATIONAL GEOGRAPHIC
13.30 **ΕΙΔΗΣΕΙΣ**
13.40 Η ΔΙΚΗ ΣΟΥ ΗΜΕΡΑ
13.45 ΕΛΛΗΝΙΚΗ ΤΑΙΝΙΑ
15.15 ΤΑ ΧΡΩΜΑΤΑ ΤΗΣ ΑΓΑΠΗΣ
17.00 **ΕΙΔΗΣΕΙΣ**
17.15 FOOTBALL MUNDIAL
17.45 ΤΑ ΜΥΣΤΙΚΑ ΤΟΥ ΑΠΟΛΥΤΟΥ ΓΑΛΑΖΙΟΥ
18.15 ΝΤΟΚΙΜΑΝΤΕΡ
19.30 ΠΑΝΕΛΛΗΝΙΟΙ ΑΓΩΝΕΣ ΣΤΙΒΟΥ
20.00 **ΕΙΔΗΣΕΙΣ**
21.00 ΝΤΟΚΙΜΑΝΤΕΡ
22.00 ΕΝΑ ΠΟΛΥ ΒΡΕΤΑΝΙΚΟ ΠΡΑΞΙΚΟΠΗΜΑ (ΣΕΙΡΑ)
23.00 **ΕΙΔΗΣΕΙΣ**
23.30 ΠΑΓΚΟΣΜΙΟ ΠΡΩΤΑΘΛΗΜΑ ΠΟΔΗΛΑΣΙΑΣ ΕΦΗΒΩΝ
00.15 ΞΕΝΗ ΤΑΙΝΙΑ
01.30 ΚΕΡΕΝΙΑ ΚΟΥΚΛΑ
02.15 ΚΟΝΤΡΑ ΤΕΜΠΟ
04.15 ΟΠΩΣ ΜΑΣ ΑΡΕΣΕΙ
05.30 ΜΟΥΣΙΚΟ ΠΡΟΓΡΑΜΜΑ

NET

08.00 ΒΥΖΑΝΤΙΟ ΚΑΙ ΝΕΟΣ ΕΛΛΗΝΙΣΜΟΣ
08.30 ΚΛΑΣΙΚΗ ΜΟΥΣΙΚΗ
09.30 ΑΓΡΟΤΙΚΗ ΕΝΗΜΕΡΩΣΗ
10.00 ΒΟΥΛΗ ΤΩΝ ΕΛΛΗΝΩΝ
11.00 ΥΠΟΒΡΥΧΙΟΣ ΚΟΣΜΟΣ
12.00 ΤΑ ΝΗΣΙΑ ΜΠΙΚΙΝΙ
13.00 Η ΜΕΓΑΛΗ ΑΘΗΝΑΪΚΗ ΕΠΙΘΕΩΡΗΣΗ
14.00 ΤΟ ΦΙΛΙ
15.00 **ΕΙΔΗΣΕΙΣ**
15.15 ΕΛΛΗΝΙΚΗ ΤΑΙΝΙΑ
17.00 ΟΙ ΜΟΥΣΙΚΟΙ ΤΟΥ ΚΟΣΜΟΥ
18.00 **ΕΙΔΗΣΕΙΣ**
18.15 ΝΤΟΚΙΜΑΝΤΕΡ
19.00 ΚΥΡΙΑΡΧΟΙ ΤΩΝ ΘΑΛΑΣΣΩΝ
20.00 ΤΑΞΙΔΕΥΟΝΤΑΣ
21.00 **ΕΙΔΗΣΕΙΣ**
22.00 ΞΕΝΗ ΤΑΙΝΙΑ
24.00 **ΕΙΔΗΣΕΙΣ**
00.15 ΠΟΡΤΡΕΤΑ
13.31 ΑΝΙΧΝΕΥΣΕΙΣ
15.00 ΝΤΟΚΙΜΑΝΤΕΡ
15.30 **ΕΙΔΗΣΕΙΣ**
15.45 ΤΑΙΝΙΑ
17.30 ΤΟ ΓΡΑΦΕΙΟ
18.30 ΣΟΟΥ ΕΠΙΣΤΗΜΩΝ
19.00 ΠΟΔΟΣΦΑΙΡΟ
21.00 ΝΤΟΚΙΜΑΝΤΕΡ
22.00 ΠΛΑΝΗΤΗΣ ΓΗ
22.30 ΣΤΗ ΧΩΡΑ ΤΩΝ ΘΑΥΜΑΤΩΝ
23.30 ΣΠΟΡ ΣΤΟ 3
00.30 **ΕΙΔΗΣΕΙΣ**
01.00 ΞΕΝΗ ΤΑΙΝΙΑ

MEGA

07.00 ΠΕΡΙΖΗΤΗΤΟΣ ΓΑΜΠΡΟΣ
07.20 ΕΚΕΙΝΗ ΚΙ ΕΓΩ
07.45 ΣΚΟΥΜΠΙ ΝΤΟΥ ΕΝΑ ΑΠΙΘΑΝΟ ΚΟΥΤΑΒΙ
08.10 ΡΑΜΠΟ
08.40 ΞΕΝΗ ΤΑΙΝΙΑ
10.30 ΑΓΡΥΠΝΟΣ ΦΡΟΥΡΟΣ
11.15 ΕΠΙΚΙΝΔΥΝΗ ΣΤΡΟΦΗ
12.15 ΤΥΧΕΡΗ ΕΚΔΟΣΗ
13.15 ΝΤΑΝΤΑ ΑΜΕΣΟΥ ΔΡΑΣΕΩΣ
14.00 **ΕΙΔΗΣΕΙΣ**
14.20 ΑΠΩΝ
15.30 ΞΕΝΗ ΤΑΙΝΙΑ
17.29 MEGA 2000
17.30 **ΕΙΔΗΣΕΙΣ**
17.45 ΞΕΝΗ ΤΑΙΝΙΑ
18.00 ΕΛΛΗΝΙΚΗ ΤΑΙΝΙΑ
20.00 **ΚΕΝΤΡΙΚΟ ΔΕΛΤΙΟ ΕΙΔΗΣΕΩΝ**
21.10 ΞΕΝΗ ΤΑΙΝΙΑ
23.30 ΞΕΝΗ ΤΑΙΝΙΑ
00.15 **ΕΙΔΗΣΕΙΣ**
00.30 ΕΝΑ ΚΛΙΚ - ΕΝΑΣ ΑΙΩΝΑΣ
00.45 ΞΕΝΗ ΤΑΙΝΙΑ
03.00 ΠΑΤΗΡ, ΥΙΟΣ ΚΑΙ ΠΝΕΥΜΑ
04.00 ΔΙΨΑ
06.30 ΦΩΝΟΣ ΧΩΡΙΣ ΤΑΥΤΟΤΗΤΑ
05.30 ΤΗΛΕΜΑΡΚΕΤΙΝΓ
06.00 ΠΑΡΑΛΛΗΛΟΙ ΔΡΟΜΟΙ
06.30 ΑΠΑΓΟΡΕΥΜΕΝΗ ΑΓΑΠΗ

ANT 1

06.20 **ΟΙ ΕΙΔΗΣΕΙΣ ΤΟΥ CBS**
06.45 ΤΗΛΕΜΑΡΚΕΤΙΝΓΚ - ΤΗΛΕΑΓΟΡΑ
07.00 ΠΑΙΔΙΚΟ ΠΡΟΓΡΑΜΜΑ
10.00 ΧΕΛΩΝΕΣ ΝΙΝΤΖΑ ΕΝ ΔΡΑΣΕΙ
10.30 ΕΛΛΗΝΙΚΗ ΤΑΙΝΙΑ
11.00 ΖΙΟ ΠΑΟΥΕΡ ΡΕΙΝΤΖΕΡΣ
12.00 ΜΑΖΙ ΤΗΝ ΚΥΡΙΑΚΗ
14.00 **ΤΑ ΝΕΑ ΤΟΥ ΑΝΤ1**
14.30 ΕΚΕΙΝΕΣ ΚΙ ΕΓΩ
15.20 ΕΚΠΤΩΤΟΣ ΑΓΓΕΛΟΣ
16.20 ΔΙΛΗΜΜΑΤΑ
17.15 ΚΑΤΣΕ ΚΑΛΑ
18.10 ΕΛΛΗΝΙΚΗ ΤΑΙΝΙΑ
20.00 **ΤΑ ΝΕΑ ΤΟΥ ΑΝΤ1**
21.05 ΤΖΟΚΕΡ
21.15 ΕΛΛΗΝΙΚΗ ΤΑΙΝΙΑ
22.50 ΑΝΤΡΕΣ ΕΤΟΙΜΟΙ ΓΙΑ ΟΛΑ
00.15 **ΝΥΧΤΕΡΙΝΕΣ ΕΙΔΗΣΕΙΣ**
00.40 ΞΕΝΗ ΤΑΙΝΙΑ
02.15 ΞΕΝΗ ΤΑΙΝΙΑ
03.40 ΤΗΛΕΜΑΡΚΕΤΙΝΓΚ
04.10 ΞΕΝΗ ΤΑΙΝΙΑ

SKAI

06.00 ΤΣΙΚΙΤΙΤΑΣ
08.00 ΣΤΟ ΔΑΣΚΑΛΟ ΜΑΣ ΜΕ ΑΓΑΠΗ
09.30 ΕΛΛΗΝΙΚΗ ΤΑΙΝΙΑ
11.30 ΕΠΤΑ ΜΕΡΕΣ ΣΚΑΪ
12.30 ΣΠΟΡ ΣΤΟ ΣΚΑΪ
13.30 ΜΟΥΣΙΚΟ ΠΡΟΓΡΑΜΜΑ
14.00 **ΕΙΔΗΣΕΙΣ**
14.30 F/X: ΘΑΝΑΣΙΜΑ ΠΑΙΧΝΙΔΙΑ
15.30 ΕΛΛΗΝΙΚΗ ΤΑΙΝΙΑ
17.45 ΠΑΟΥΛΙΝΑ
18.45 ΕΣΜΕΡΑΛΑΝΤΑ
19.55 **ΕΙΔΗΣΕΙΣ**
21.10 ΚΑΙΡΟΣ
21.15 ΕΛΛΗΝΙΚΗ ΤΑΙΝΙΑ
23.15 ΞΕΝΗ ΤΑΙΝΙΑ
00.15 **ΕΙΔΗΣΕΙΣ**
01.30 ΕΠΤΑ ΜΕΡΕΣ ΣΚΑΪ
02.30 TELESHOP
03.30 ΜΟΥΣΙΚΟ ΠΡΟΓΡΑΜΜΑ
04.00 INTERACTIVE QUIZ
05.30 ΜΟΥΣΙΚΟ ΠΡΟΓΡΑΜΜΑ

STAR

06.00 ΜΟΥΣΙΚΟ ΠΡΟΓΡΑΜΜΑ
07.00 ΠΑΙΔΙΚΟ ΠΡΟΓΡΑΜΜΑ
08.45 ΗΡΑΚΛΗΣ
09.45 ΛΟΙΣ ΚΑΙ ΚΛΑΡΚ
10.45 ΧΑΪΛΑΝΤΕΡ
11.45 ΖΙΝΑ
12.45 ΠΑΡΑΞΕΝΕΣ ΙΣΤΟΡΙΕΣ
1315 **ΕΙΔΗΣΕΙΣ**
13.30 ΜΠΑΜΠΙΛΟΝ 5
14.30 LA: HEAT
15.30 X - files
16.30 ΣΚΟΤΕΙΝΗ ΔΙΚΑΙΟΣΥΝΗ
17.30 **ΕΙΔΗΣΕΙΣ**
18.00 ΤΑ ΦΙΛΑΡΑΚΙΑ
18.30 ΔΙΑΠΛΕΚΟΜΕΝΟΙ ΑΕ
19.45 **ΕΙΔΗΣΕΙΣ**
21.05 ΞΕΝΗ ΤΑΙΝΙΑ
23.15 ΞΕΝΗ ΤΑΙΝΙΑ
00.00 WHAT'S HOT
00.05 **ΕΙΔΗΣΕΙΣ**
00.10 ΞΕΝΗ ΤΑΙΝΙΑ (ΣΥΝ.)
00.15 ΤΑ ΧΡΩΜΑΤΑ ΤΗΣ ΑΛΗΘΕΙΑΣ

FILMNET

06.00 ΕΠΙΧΕΙΡΗΣΗ DELTA FORCE 3
08.00 ΟΙΚΟΓΕΝΕΙΑΚΑ ΜΠΕΡΔΕΜΑΤΑ
10.00 ΑΡΛΕΤ
11.45 ΣΥΖΥΓΙΚΑ ΠΑΙΧΝΙΔΙΑ
13.45 ΔΟΚΤΩΝ ΝΤΟΥΛΙΤΛ
16.15 ΑΔΙΕΞΟΔΟ
18.00 ΜΟΙΡΑΙΑ ΒΛΑΒΗ
20.00 ΣΤΑΡ ΤΡΕΚ: ΠΡΩΤΗ ΕΠΑΦΗ
22.00 ΤΟ ΠΑΙΧΝΙΔΙ
24.00 ΟΙ ΑΔΕΛΦΕΣ ΤΟΥ ΕΡΩΤΑ
03.05 Ο ΔΟΛΟΦΟΝΟΣ ΜΕ ΤΟ ΔΡΕΠΑΝΙ
04.30 BIG CITY BLUES

NEW

07.30 MAKE MY DAY
07.35 Ο,ΤΙ ΦΕΡΝΟΥΝ Τ' ΑΣΤΡΑ
07.40 MAKE MY DAY
09.00 BLU BOX OFFICE
11.00 NEW TIME
13.00 ΜΗ ΜΟΥ ΠΕΙΣ...
15.00 VIDEO SELECT
17.00 ΣΟΥΤ...ΜΑΣ ΑΚΟΥΝΕ
18.00 ΡΥΘΜΟΣ ΚΑΙ ΕΝΤΑΣΗ
19.00 ZOOM ΣΤΗ ΔΙΑΣΚΕΔΑΣΗ
19.30 ΡΕΠΟΡΤΑΖ ΑΓΟΡΑΣ
20.10 ΦΥΣΗ - ΚΥΝΗΓΙ - ΘΑΛΑΣΣΑ
20.30 CARTOONS
21.30 ΞΕΝΗ ΤΑΙΝΙΑ
23.00 **ΕΙΔΗΣΕΙΣ**
01.30 ΞΕΝΗ ΤΑΙΝΙΑ
03.00 ΜΟΥΣΙΚΟ ΠΡΟΓΡΑΜΜΑ

SUPERSPORT

15.00 ΟΛΛΑΝΔΙΚΟ ΠΟΔ. 1999/2000
15.30 ΑΜΕΡΙΚΑΝΙΚΟ ΠΟΔ.
17.30 ΔΡΑΣΗ 3Χ3
18.00 ΑΓΓΛΙΚΟ ΠΡΩΤ.
20.00 ΟΛΛΑΝΔΙΚΟ ΠΟΔ.
21.30 ΦΙΛΙΚΟΣ ΑΓΩΝΑΣ ΠΟΔ.
23.30 ΤΕΝΙΣ
01.30 ΓΑΛΛΙΚΟ ΠΡΩΤ.

RATTINDO IMPORT

RATTAN TEAK INDONESIAN



Εισαγωγές κατασκευές Μπαμπού καθίσματα από 9.000 δρχ. Ετοιμοπαράδοτα. Με 2 χρόνια εγγύηση.

Κ. ΣΚΟΥΤΕΛΗΣ

Κατάστημα Ρόδου Κ. Παλαιολόγου 11 Τηλ. 35437 Fax. 20980
Κατάστημα Ηρακλείου Κρήτης Ακαδημίας και Επτανήσου 2 Τηλ./Fax. 081-325566 097 455566

Γράφει ο Κυριάκος Μ. Χονδρός

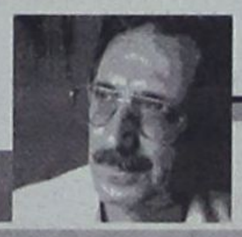

ΚΕΦΑΤΟΙ ΚΟΥΒΑΝΕΖΟΙ ΣΕ ΜΟΝΑΔΙΚΗ ΒΡΑΔΙΑ

ΑΝ και δεν γέμισε το θέατρο της Μεσαιωνικής Τάφρου, προχθές το βράδυ, το κοινό της Ρόδου απόλαυσε και χειροκρότησε αλλά και χόρεψε με τους ζωηρούς ήχους του κουβανέζικου συγκροτήματος «Sierra Maestra».

Τόσος ήταν ο ενθουσιασμός του κόσμου, ώστε στο δεύτερο μέρος, να κατέβει από τις κερκίδες και να χορέψει μπροστά στην 10μελή ορχήστρα με τα παραδοσιακά τραγούδια, όλο ρυθμό και ζωντάνια.

Οι Κουβανέζοι ήταν κεφάτοι και έπαιξαν γνωστά και άγνωστα τραγούδια, σε μια μοναδική εμφάνιση, και σημείωσαν επιτυχία.

Το είδαμε κι αυτό: εκπροσώπους καπιταλιστών να χειροκροτούν με θέρμη, το τραγούδι ύμνο του Τσε Γκεβάρα!

Το συγκρότημα, με την απόδοσή του, δικαιολογεί τον τίτλο του ως το πρώτο όνομα λαϊκής ορχήστρας με κουβανέζικη μουσική.



ΡΕΣΙΤΑΛ ΚΛΑΣΙΚΗΣ ΚΙΘΑΡΑΣ ΤΗΝ ΤΡΙΤΗ

Η επόμενη εκδήλωση του Πολιτιστικού Οργανισμού Δήμου Ροδίων, θα είναι το ρεσιτάλ κλασικής κιθάρας, με τον συντοπίτη μας, νέο καλλιτέχνη Στάθη Σκανδαλίδη, την προσεχή Τρίτη 10 Αυγούστου και ώρα 9:30 μ.μ. στον Προμαχώνα Αγίου Γεωργίου (στην Μεσαιωνική Πόλη).

ΔΙΕΘΝΗΣ ΑΝΑΓΝΩΡΙΣΗ ΜΝΗΜΕΙΩΝ ΜΑΣ

Ως εξέχον δείγμα της ανθρώπινης δημιουργίας χαρακτηρίσθηκε το Μοναστήρι του Αγίου Ιωάννη Θεολόγου και το Σπήλαιο της Αποκάλυψης, από την Επιτροπή Παγκόσμιας Πολιτιστικής Κληρονομιάς της UNESCO. Το Μοναστήρι και το Σπήλαιο αποτελούν μνημεία θρησκευτικής παράδοσης και τα οποία επέδρασαν στην Ορθοδοξία. Την ίδια αντιμετώπιση είχαν οι αρχαιολογικοί χώροι των Μυκηνών και της Τίρυνθας.

Αυτή η επιτυχία οφείλεται τόσο στην καλή προετοιμασία των φακέλων από τις αρμόδιες υπηρεσίες του υπουργείου Πολιτισμού όσο και στις προσπάθειες της μόνιμης ελληνικής αντιπροσωπείας στην UNESCO, που είναι μέλος της επταμελούς Εκτελεστικής Επιτροπής της Παγκόσμιας Πολιτιστικής Κληρονομιάς.

Η ΑΠΟΨΙΝΗ ΣΥΝΑΥΛΙΑ ΣΤΗΝ ΤΑΦΡΟ

ΜΙΑ μεγάλη συναυλία με «κορυφαίες» φωνές της Ελένη Τσαλιγοπούλου και της Μελίνα Κανά, θα γίνει σήμερα Κυριακή και ώρα 9:30 στο θέατρο της Μεσαιωνικής Τάφρου.

Η Ελένη Τσαλιγοπούλου γεννήθηκε και μεγάλωσε στην Νάουσα. Από πολύ νωρίς ασχολήθηκε με το τραγούδι και μαζί με τον αδελφό της (μουσικός κι αυτός) έστησαν το πρώτο τους ερασιτεχνικό πάλκο. Μέσα από αυτό το σχήμα, το οποίο πλαισιώνουν φίλοι μουσικοί, η Ελένη συνειδητοποιεί την ανάγκη έκφρασης μέσα από το τραγούδι. Το 1985 πηγαίνει στην Θεσσαλονίκη και παρακολουθεί μαθήματα κλασικού τραγουδιού. Τον ίδιο χειμώνα τραγουδά, για πρώτη φορά επαγγελματικά, στο «Ομορφη Νύχτα».

Συνεργάζεται με τον Γιώργο Ζήκα, ο οποίος της προτείνει να ερμηνεύσει τα τραγούδια του και προκύπτει ο δίσκος «Σώπα κι άκουσε», στον οποίο συμμετέχει και ο Γιώργος Νταλάρας. Τον χειμώνα του 1987, την καλεί ο Μάνος Χατζιδάκις για να εμφανιστεί στο Σείριο ως ερμηνεύτρια του Σταμάτη Σπανουδάκη.

Εχει περιοδεύσει με τον Γιώργο Νταλάρα σε πόλεις της Ελλάδας, της Ευρώπης και της Αμερικής, έχει συνεργαστεί με την Οπισθοδρομική Κομπανία, τον Νίκο Ξυδάκη, την Δήμητρα Γαλάνη, τον Γεράσιμο Ανδρεάτο, τον Αλκίνοο Ιωαννίδη, τον Γιώργο Ανδρέου, τον Μάριο Φραγκούλη και πολλούς άλλους αξιόλογους καλλιτέχνες. Εκτός από τους πέντε προσωπικούς της δίσκους έχει συμμετάσχει σε πολλούς άλλων καλλιτεχνών.

Η Μελίνα Κανά, γεννημένη στην Θεσσαλονίκη, σπούδασε Φιλολογία στο Αριστοτέλειο Πανεπιστήμιο. Με το τραγούδι άρχισε να ασχολείται στα φοιτητικά της χρόνια.

Το 1987 ξεκίνησε να εμφανίζεται στο «Πλατώ», για τα τέσσερα επόμενα χρόνια και γνωρίζεται με τον συνθέτη Σταύρο Κουγιουμτζή, με τον οποίο συνεργάζεται. Το καλοκαίρι του 1989 συμμετέχει στις συναυλίες του Νίκου Παπάζογλου και την επόμενη χρονιά στις συναυλίες της Χάρις Αλεξίου και του Νίκου Ξυδάκη.

Εχει εμφανιστεί μαζί με τον Σωκράτη Μάλαμα, με τον Νίκο Ξυδάκη στο Μέγαρο Μουσικής, με τον Γιώργο Νταλάρα στο Ηρώδειο και σε πόλεις της Ευρώπης, με τον Διονύση Σαββόπουλο στην Ελλάδα και Αμερική, με την Λιζέτα Καλημέρη, τον Κώστα Παυλίδη και τον Μιχάλη Παπαζήση. Οι έξι προσωπικοί της δίσκοι σημάδεψαν την ελληνική δισκογρφία και η χαρακτηριστική φωνή της αγαπήθηκε και έξω από τα ελληνικά σύνορα.

Οι δύο γλυκύτατες ερμηνεύτριες θα παρουσιάσουν το προσωπικό τους ρεπερτόριο και τις επιτυχίες τους από τις πρόσφατες δισκογραφικές δουλειές τους, όπως και παλαιότερα λαϊκά και παραδοσιακά τραγούδια.

Την καλλιτεχνική επιμέλεια έχει ο συνθέτης Γιώργος Ανδρέου, ενώ θα συμμετάσχουν οι μουσικοί: Θανάσης Σλήκας (πιάνο, πλήκτρα), Δημήτρης Παπαδάμπρου (κιθάρες), Γιώργος Τζανέτος (κρουστά), Γρηγόρης Σιντρίδης (ντραμς), Βαγγέλης Κοντόπουλος (μπάσο), Γρηγόρης Ιωαννίδης (ακορντεόν) και Δημήτρης Ψαράς (μπουζούκι, λαούτο).

ΕΚΘΕΣΗ ΖΩΓΡΑΦΙΚΗΣ

ΜΕΧΡΙ τις 10 Αυγούστου θα λειτουργεί η έκθεση ζωγραφικής στον αύλειο χώρο του Ιερού Ναού Κοιμήσεως της Θεοτόκου Δήμου Αφάντου. Την διοργανώνει ο εκεί Πολιτιστικός Οργανισμός και περιλαμβάνει έργα της Εφης Συμωνοπούλου, Μαριάννας Κωστοπούλου, Ντομινίκ Διάκου, Δάμωνα Παπακυριακού και Νικολάου Πέρου.



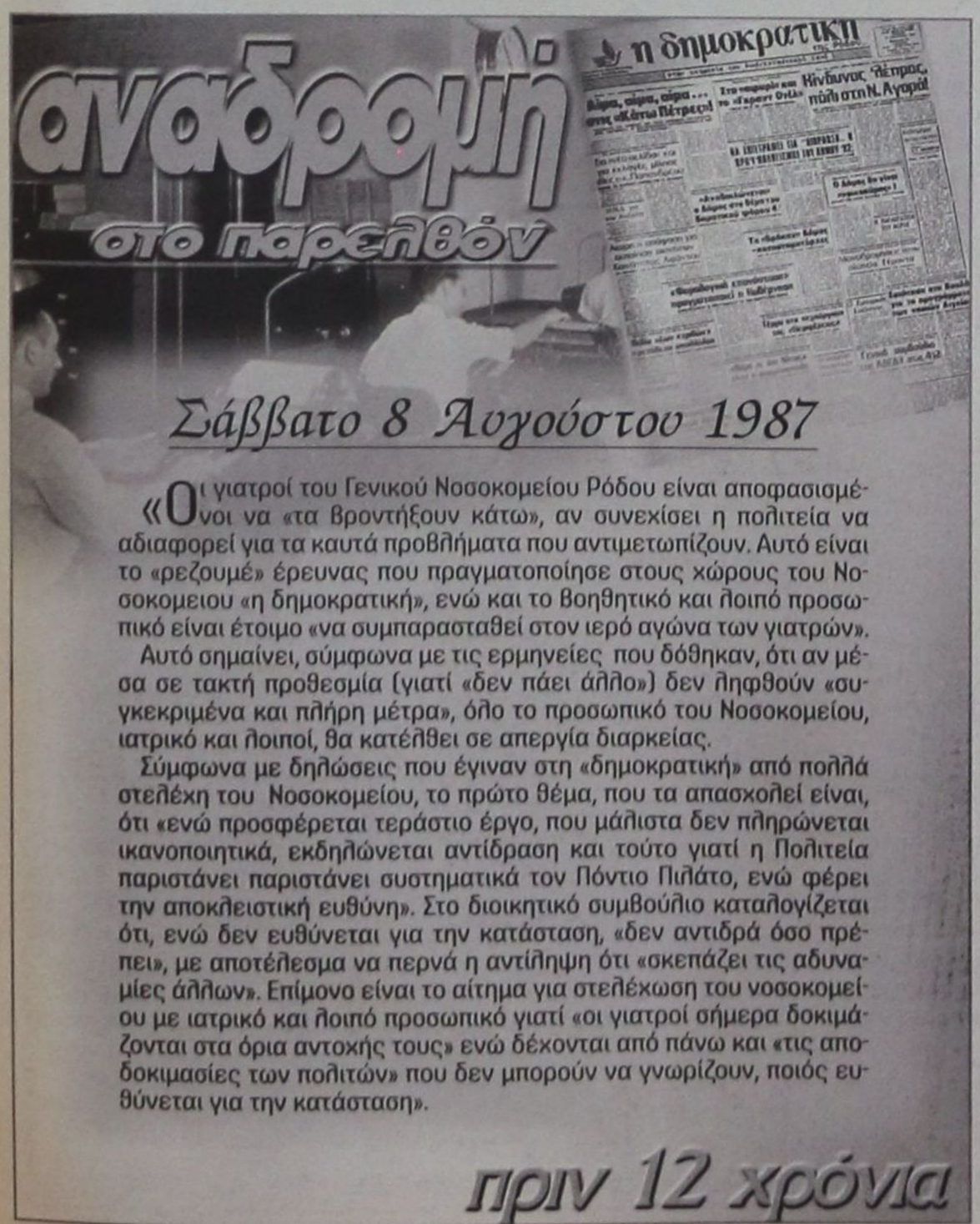

«Οι γιατροί του Γενικού Νοσοκομείου Ρόδου είναι αποφασισμένοι να «τα βροντήξουν κάτω», αν συνεχίσει η πολιτεία να αδιαφορεί για τα καυτά προβλήματα που αντιμετωπίζουν. Αυτό είναι το «ρεζουμέ» έρευνας που πραγματοποίησε στους χώρους του Νοσοκομείου «η δημοκρατική», ενώ και το βοηθητικό και λοιπό προσωπικό είναι έτοιμο «να συμπαρασταθεί στον ιερό αγώνα των γιατρών».

Αυτό σημαίνει, σύμφωνα με τις ερμηνείες που δόθηκαν, ότι αν μέσα σε τακτή προθεσμία (γιατί «δεν πάει άλλο») δεν ληφθούν «συγκεκριμένα και πλήρη μέτρα», όλο το προσωπικό του Νοσοκομείου, ιατρικό και λοιποί, θα κατέλθει σε απεργία διαρκείας.

Σύμφωνα με δηλώσεις που έγιναν στη «δημοκρατική» από πολλά στελέχη του Νοσοκομείου, το πρώτο θέμα, που τα απασχολεί είναι, ότι «ενώ προσφέρεται τεράστιο έργο, που μάλιστα δεν πληρώνεται ικανοποιητικά, εκδηλώνεται αντίδραση και τούτο γιατί η Πολιτεία παριστάνει παριστάνει συστηματικά τον Πόντιο Πιλάτο, ενώ φέρει την αποκλειστική ευθύνη». Στο διοικητικό συμβούλιο καταλογίζεται ότι, ενώ δεν ευθύνεται για την κατάσταση, «δεν αντιδρά όσο πρέπει», με αποτέλεσμα να περνά η αντίληψη ότι «σκεπάζει τις αδυναμίες άλλων». Επίμονο είναι το αίτημα για στελέχωση του νοσοκομείου με ιατρικό και λοιπό προσωπικό γιατί «οι γιατροί σήμερα δοκιμάζονται στα όρια αντοχής τους» ενώ δέχονται από πάνω και «τις αποδοκιμασίες των πολιτών» που δεν μπορούν να γνωρίζουν, ποιός ευθύνεται για την κατάσταση».

πριν 12 χρόνια





Η Βαθμολογία της εβδομάδας

Πολύς κόσμος εξακολουθεί να αναρωτιέται ακόμα «πως και γιατί φαγώθηκε» ο περιφερειάρχης Νοτίου Αιγαίου Γιάν-



νης Γιωτάκης.

Η στήλη ανέλαβε να διελευκάνει την υπόθεση και διαπίστωσε, ύστερα από «εις βάθος» έρευνα ότι «τον έπιασαν στον ύπνο»!!

Σε όσους κοιμούνται μακαρίως τον ύπνον του Δικαίου, την ώρα που οι άλλοι συνωμοτούν, λίαν επιεικώς ένα ΤΕΣΣΑΡΙ (4)

Φαντάσου να γίνει καμιά αεροπειρατεία, τι έχω να πάθω, δείχνει να σκέπτεται η δημοτική σύμβουλος Λη Μηναΐδη,



διαπιστώνοντας ότι ο δήμαρχος Γ. Γιανόπουλος «κοιμάται βαθέως»!

Το ό,τι έχει πέσει για τον λόγο αυτόν σε βαθειές σκέψεις, δεν υπάρχει η παραμικρή αμφιβολία, «μιλάει» από μόνη της η φωτογραφία.

Επειδή ο μακάριος ύπνος (και ορισμένες φορές και... μακάβριος) έχει γίνει της μόδας στις τάξεις της ποικιλώνυμης ηγεσίας μας, στον δήμαρχο, επιεικώ λόγω του προτέρου... ορθίου βίου, ένα ΕΞΑΡΙ (6)

Θέση «μάχης», στάση ζωής, απλός προβληματισμός, αμηχανία, στωική καρτερικότητα, «σύλληψη συστημάτων»



για... νίκες στο τάβλι, πολιτικοί οραματισμοί ή απλώς ο ποιητής του ΠΑΣΟΚ σε ώρες έμπνευσης;

Ή μήπως λίγα απ' όλα αυτά ή ακόμα και τίποτα;

Ή μήπως, τέλος, κάτι οσφραίνεται και ανησυχεί;

Σε όποιον «αποκρυπτογραφήσει» την φώτο, ΔΕΚΑ (10) άριστα.

Πολλά... «παιδικά τραύματα» έχει τελικά αυτό το ζεύγος! Για την εφαρμογή στο ακέραιον της εβραϊκής... νομοθεσίας



«πίπαν έδωσες, πίπαν θα λάβεις», στο ζεύγος των... τραυμάτων, ΔΕΚΑ (10) άριστα.

Και γ... τα χαμόγελα!

Ποιός θα είχε τέτοια τύχη, σαν του Μανωλιού και δεν θα αισθανόταν τρισευτυχισμένος



και υπερήφανος;

- Είμαι αγόρι δυνατό και τις τραβάω κοντά μου, δείχνει να σιγοτραγουδάει ο Μανώλης Σαββής και κάποιοι που βλέπουν την σκηνή να «σκάνε» από τον καϋμό τους, γιατί «θέλουν και δεν μπορούν»!

Στον πολύ ανεβασμένο τελευταία αντιδήμαρχο με το φοβερό χαμόγελο, ΔΕΚΑ (10) άριστα.

Βράδυ της Παρασκευής, 30 Ιουλίου, στο κέντρο «Οδός Ονείρων» απολαμβάνει μουσική και εδέσματα μαζί με εκλεκτή παρέα ο τέως ηγεμών Γ. Παρασκευάς, τραγουδώντας, χωρίς να ακούγεται, «μια ζωή την έχουμε κι αν δεν την γλεντήσουμε...»!



Ξαφνικά τον συνεπήρε το μεράκι, οραματίσθηκε «ημέρες απόλυτης μοναρχίας», τότε που «απεφασίζαμεν και εδιατάσσαμεν», και πρόσταξε:

- Στοπ η μουσική, θα παίξει βιολί δικό μου πρόσωπο.

Και πριν περάσουν 10 λεπτά, άδειασε όλο το κέντρο από τους θαμώνες του, με αποτέλεσμα να τραβάνε... ακόμα τα μαλλιά τους τ' αφεντικά!

Σε όλους τους γκαντέμηδες ένα ΤΡΙΑΡΙ (3) για... παρηγοριά.

Αναχώρησε συν γυναιξίν και τέκνοις (αυτό μας... έλειψε) στην γενέτειρα Αστυπαλιά, για να περάσει τις διακοπές του, ο Φώτης Κωστόπουλος και γεμάτος αυτοπεποίθηση (που αν την είχε στις εκλογές θα τις κέρδιζε), παράγγειλε στην στήλη:



- Θέλω προκαταβολικά βαθμολογία δέκα άριστα, γιατί θα ψαρέψω και θα πιάσω τα πιο μεγάλα ψάρια!

Και σκέφθηκε η στήλη: Γιατί να του χαλάσουμε χατήρι, αφού υπάρχει και... επαναβαθμολόγηση με παραπομπή των ανεξεταστέων τον Σεπτέμβριο, αν δεν στείλει δείγμα;

ΔΕΚΑ (10) άριστα, λοιπόν, προκαταβολικά στον Φώτη αλλά να μην ξεχνά ότι «έχουν γνώση οι φύλακες»!

Η δήλωση της εβδομάδας έγινε απ' εκεί που δεν το περιμέναμε. Από τον Χ. Παλογιαννίδη, άντρουκλα 2 μέτρα και κάτι, από τα δυτικά ημισφαίρια του νησιού.

- Αλλάζουμε το καταστατικό της Ενωσης Ξενοδόχων, δήλωσε. Και διευκρίνισε: Προστίθεται άρθρο που υποχρεώνει τα μέλη του δ.σ., πριν κοιμηθούν, να κάνουν την προσευχή τους, λέγοντας: «Θεέ μας, κράτα καλά τον πρόεδρο Βασίλη Μηναΐδη»!

Αν και η προσευχή είναι ανέξοδη και αφορολόγητη στον Χ. Παλογιαννίδη ΔΕΚΑ (10) άριστα.

Δεύτερη θέση στις... πιο σοβαρές δηλώσεις της εβδομάδας και ταυτόχρονα αργυρό μετάλλιο, κερδίζει ο γενικός της ΔΑΝΕ, Σορωνιάτης μεν, μη εκ Σορωνής δε, αλλά ολίγον εκ... Γενναδίου. Απ' όπου έλκουν την καταγωγή μεγάλοι άνδρες.



- Εγώ έσωσα την ΔΑΝΕ, με την σοφία μου, δήλωσε.

Και πρόσθεσε, προς άρσιν πάσης παρεξηγήσεως:

- Το ότι, γινόμουνα από παντού... Λούης, αυτό γινόταν συνειδητά για να τους παραπλανήσω όλους!

Επειδή στην Ελλάδα είσαι ό,τι δηλώσεις, στον Λούη ΔΕΚΑ (10) άριστα.

Γεράσιμος Καλογηράτος, εφοπλιστής στο επάγγελμα εκ Κεφαλονιάς ορμώμενος, ετών 85 (και στα 150).



Τον απόλυτο θαυμασμό μας! Του βγάζουμε το καπέλο! Γιατί....

αν σ' αυτήν την ηλικία έχει τέτοια διαύγεια πνεύματος και τους παίζει όλους μονότερμα, χωρίς να παίρνει χαμπάρι κανένας, φαντασθείτε τι επιδόσεις και αποδόσεις είχε όταν ήταν 45-50!!

ΕΙΚΟΣΙ (20) άριστα και λίγο είναι!

ΑΝΑΚΟΙΝΩΣΗ

Η Ενωση Μεταφορικών Εταιρειών Ρόδου, πληροφορεί τον εμπορικό κόσμο της Ρόδου πως στα πλαίσια των ετησίων προγραμματισμένων διακοπών τους, οι Μεταφορικές Εταιρείες θα παραμείνουν κλειστές στις κάτω ημερομηνίες:
Στην Αθήνα: από 16 έως και 20 Αυγούστου
Στην Ρόδο: από 17 έως και 23 Αυγούστου.

ΑΝΑΚΟΙΝΩΣΗ

Η «ΜΕΤΑΦΟΡΙΚΗ ΔΩΔΕΚΑΝΗΣΟΥ» «ΧΑΤΖΗΜΑΡΚΟΣ ΑΝΤ. & ΣΙΑ Ο.Ε.»

ΣΑΣ ΠΛΗΡΟΦΟΡΕΙ ΠΩΣ ΕΚΤΕΛΕΙ ΠΛΕΟΝ ΚΑΙ ΑΠΕΥΘΕΙΑΣ ΔΡΟΜΟΛΟΓΙΑ ΜΕΤΑΦΟΡΑΣ ΕΜΠΟΡΕΥΜΑΤΩΝ ΡΟΔΟ - ΚΩ - ΡΟΔΟ

ΡΟΔΟΣ: 3ο ΧΛΜ. ΛΕΩΦΟΡΟΥ ΚΑΛΛΙΘΕΑΣ
ΤΗΛ.: 67982 & 67983
ΚΩΣ: 2ο ΧΛΜ. ΚΩΣ - ΜΑΡΜΑΡΩΤΟ
ΤΗΛ.: 24945 & 20002

Πολιτιστικός Οργανισμός Δήμου Ροδίων

Συναυλία Ελληνικής μουσικής με την ΕΛΕΝΗ ΤΣΑΛΙΓΟΠΟΥΛΟΥ και ΜΕΛΙΝΑ ΚΑΝΑ
Κυριακή 8 Αυγούστου 1999
Ωρα 21.30 μ.μ.
Θέατρο Μεσαιωνικής Τάφρου «ΜΕΛΙΝΑ ΜΕΡΚΟΥΡΗ»
Χορηγοί: CRONUS AIRLINES, ΓΕΡΜΑΝΟΣ - ΔΑΝΕ SEA LINE - Γ.Α. FERRIES- ΡΟΔΙΑΚΗ ΠΟΤΟΠΟΙΪΑ Α.Ε.





Rhodos Imperial
GRECOTEL

Marco Polo
Gourmet Restaurant

Υπό το φως των κεριών και τις μελωδίες του πιάνου απολαύστε μοναδικές γαστρονομικές δημιουργίες

