η δημοκρατική της Ρόδου

στην υπηρεσία του δωδεκανησιακού λαού

Αρ. φύλλου 5133 - ΠΑΡΑΣΚΕΥΗ 13 ΙΟΥΛΙΟΥ 1999 - Τιμή 150 Δρχ - www.dimokratiki.gr

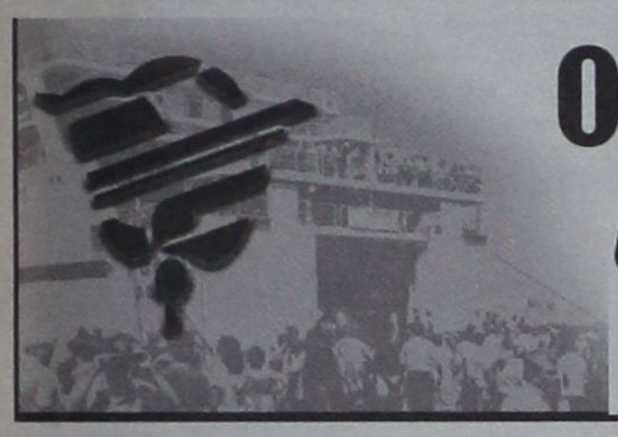

Οι «πονηράδες» στην ΔΑΝΕ

συνεχίζονται χωρίς τελειωμό!

Το «παρασκήνιο» περιμένει την απόφαση του Εφετείου για να εγκαταλείψει τελείως πλέον τα προσχήματα

ΣΕΛ. 7

Ο ΠΡΙΓΚΗΠΑΣ

Κάρολος κατέκτησε το Καστελλόριζο. Μπάνιο στην Ρω δείπνο με θαλασσινά σε παραδοσιακή ταβέρνα



ΣΕΛ. 5

Ο ΔΙΑΒΟΗΤΟΣ



«Αστέρας» συνεχίζει να προκαλεί «Εκλεψε» χρυσάφι πληρώνει... φακή!

ΣΕΛ. 6

ΑΠΛΗΡΩΤΟΥΣ



επί 8 μήνες έχει το ΤΑΞΥ τους γιατρούς. Εχει αποκτήσει πολύ άσχημη φήμη

ΣΕΛ. 4

ΔΙΑΜΟΝΗ ΣΤΟ ΡΟΔΩΝ

προσφέρει το Καζίνο αν και δεν έχει λειτουργήσει ακόμα



ΣΕΛ. 5

ΠΡΩΤΟΦΑΝΗΣ Η ΖΗΤΗΣΗ ΤΟΥ «ΣΜΑΡΑΓΔΕΝΙΟΥ ΝΗΣΙΟΥ»

ΕΚΛΕΙΨΗ... ΔΩΜΑΤΙΩΝ

Πιο εύκολα βρίσκεις... χρυσάφι παρά δωμάτιο σε ξενοδοχείο!

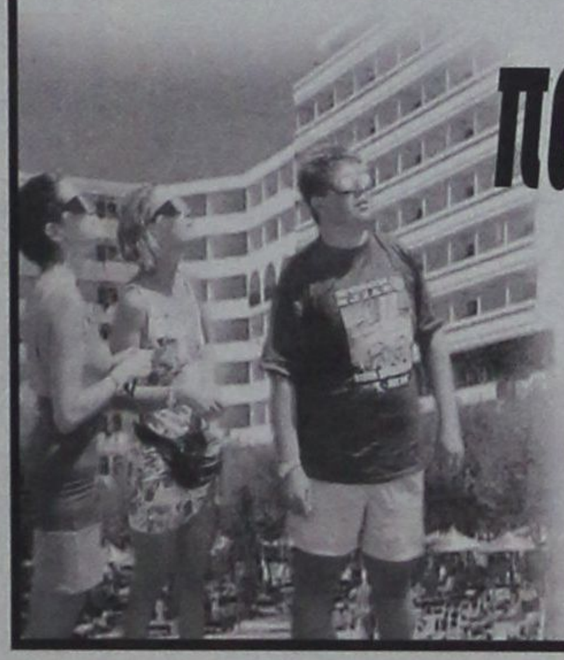

Υπερβαίνουν τους 120.000 οι τουρίστες

«Δυσκολεύεται» να συλλάβει τα μεγέθη ο ανθρώπινος νους • Ταλαιπωρούνται αφάνταστα όσοι τουρίστες έρχονται στο νησί χωρίς να έχουν εξασφαλίσει προηγουμένως κατάλυμα • Με συντονισμένες ενέργειες αντιμετωπίζονται όλα τα προβλήματα

ΣΕΛ. 3

ΠΙΣΤΩΣΕΙΣ 3,4 ΔΙΣ. ΔΡΧ.

για το νέο νοσοκομείο

Εξασφαλίσθηκε η προμήθεια ιατρικού και ξενοδοχειακού εξοπλισμού

ΣΕΛ. 32



ΑΥΓΟΥΣΤΙΑΤΙΚΟΣ

εφιάλτης Σημίτη Τι θα γίνει με ανασχηματισμό, εκλογές και μικρά κόμματα



ΣΕΛ. 12

ΝΑΥΤΙΚΟ ΠΡΑΚΤΟΡΕΙΟ TSAGARIS

ΔΡΟΜΟΛΟΓΙΑ ΑΠΟ ΡΟΔΟ ΚΑΙ ΠΕΙΡΑΙΑ ΑΥΓΟΥΣΤΟΥ 1999

09/08/99 Δευτέρα από Ρόδο «Ροδάνθη» 16.00: Κω - Κάλυμνο - Πειραιά

10/08/99 Τρίτη από Ρόδο «Δημητρούλα» 14.00: Κω - Σάμο - Θεσσαλονίκη

Από Ρόδο «Μαρίνα» 16.00: Κω - Κάλυμνο - Πειραιά

11/08/99 Τετάρτη από Ρόδο «Ροδάνθη» 16.00: Κω - Κάλυμνο - Πειραιά

12/08/99 Πέμπτη από Ρόδο «Μαρίνα» 16.00: Κω - Κάλυμνο - Λέρο - Πάτμο - Πειραιά

Από Ρόδο «Δημητρούλα» 15.00: Θήρα - Νάξο - Πάρο - Πειραιά

Από Ρόδο «Νταλιάνα» 19.00: Κω - Πειραιά

14/08/99 Παρασκευή από Ρόδο «Ροδάνθη» 16.00: Κω - Κάλυμνο - Λέρο - Πάτμο - Πειραιά

TSAGARIS TRAVEL

Καναδά 53, ΤΗΛ. 74833-74834

Σαχτούρη 5, Τηλ. 30406-36170-35066



ΔΗΛΩΝΕΙ ΥΠΗΡΕΤΗΣ

του «κράτους στρατηγείου» ο νέος περιφερειάρχης Παν. Σαλτούρος

ΣΕΛ. 4

ΕΛΛΗΝΙΚΗ ΔΗΜΟΚΡΑΤΙΑ
ΝΟΜΑΡΧΙΑ ΔΩΔΕΚΑΝΗΣΟΥ
ΔΗΜΟΣ ΙΑΛΥΣΟΥ 85101
ΠΟΛΙΤΙΣΤΙΚΟΣ ΟΡΓΑΝΙΣΜΟΣ ΜΕΚΤΟ

ΜΕΓΑΛΗ ΣΥΝΑΥΛΙΑ

Μεγάλη συναυλία το Σάββατο 14 Αυγούστου στις 10:00 μ.μ. με τους Γερολυμάτο - Μαραγκόζη - Σφυράκη Στην κεντρική πλατεία Ιαλυσού Είσοδος Δωρεάν

Πολιτιστικός Οργανισμός ΜΕΚΤΟ ΔΗΜΟΣ ΙΑΛΥΣΟΥ



η άποψη της ημέρας

Μπορεί το ελληνικό δημόσιο να μην έχει βρει ακόμη το δρόμο του εκσυγχρονισμού, η ελληνική οικονομία όμως εκσυγχρονίζεται και μάλιστα με ταχείς ρυθμούς...Το γεγονός αυτό είναι ορατό σε μια σειρά στοιχεία που δείχνουν ότι το μέγεθος των ελληνικών επιχειρήσεων αυξάνεται, η ροή των φορολογικών εσόδων ανεβαίνει χρόνο με το χρόνο με ρυθμούς υψηλότερους του 10% χωρίς να χρειαστεί να επιβάλλονται πρόσθετοι φόροι, ο αριθμός των απασχολουμένων στη βιομηχανία και στις υπηρεσίες διευρύνεται.

Οι δείκτες αυτοί που αναφέρονται στην πραγματική οικονομία, συμβαδίζουν με την εντυπωσιακη άνοδο του χρηματιστηρίου και την συνεχή αύξηση των χρηματιστηριακών αξιών των επιχειρήσεων. Εκτός όμως απο το κλίμα αισιοδοξίας που δημιουργούν οι θετικές εξελίξεις στις επιχειρήσεις και στο χρηματιστήριο, το μεγάλου ατού της κυβέρνησης, στη διαδρομή της χώρας προς τη σύγκλιση είναι άλλο...

Η οικονομική ευρωστία των επιχειρήσεων και η οικονομική άνθηση χιλιάδων νέων νοικοκυριών την τελευταία διετία, συντελούν στην ύπαρξη μιας συνεχούς ροής φορολογικών εσόδων προς το Δημόσιο.

Είναι η δεύτερη χρονιά που ο προϋπολογισμός θα κλείσει με πλεόνασμα που θα αγγίζει τα 400 δισ. δρχ. στο σκέλος των εσόδων και αν η κυβέρνηση καταφέρει να ελέγξει τις δαπάνες και να αυξήσει τα έσοδα απο τις αποκρατικοποιήσεις, τότε το έλλειμμα του έτους της σύγκλισης - του 2000 - μπορεί να είναι πολύ χαμηλότερο απο το επίπεδο 1.7% του ΑΕΠ που προβλέπεται στο αναθεωρημένο πρόγραμμα σύγκλισης. Βέβαια πρέπει να δούμε και την άλλη πλευρά: τις πιέσεις που δέχεται η κυβέρνηση για να προχωρήσει σε παροχές - στη «διανομή» του πλεονάσματος που επιτεύχθηκε στα δημόσια οικονομικά τα δύο τελευταία χρόνια. Το οικονομικό επιτελείο δέχεται καθημερινά προτάσεις, αιτήματα και εισηγήσεις να αυξηθεί ο αριθμός των προσλήψεων το 2000, να δοθούν αυξήσεις στους μισθούς και στις συντάξεις, να μειωθεί η φορολογία των εισοδημάτων κ.λ.π. Κι όλα αυτά για να είναι έτοιμη η κυβέρνηση να αντιμετωπίσει την επερχόμενη εκλογική αναμέτρηση.

Η «χρυσή τομή» στην οικονομία

Ανάμεσα σε αυτούς τους δύο πόλους- του οικονομικού επιτελείου που εισηγείται να ακολουθηθεί αταλάντευτα η οικονομική πολιτική που θα οδηγήσει την Ελλάδα στην ΟΝΕ και του κομματικού μηχανισμού που επιζητά στροφή στις παροχές - ο πρωθυπουργός κ. Κώστας Σημίτης καλείται να αποφασίσει Καλείται να βρει τη «χρυσή τομή» που θα ικανοποιήσει τις πολιτικές ανάγκες του κυβερνώντος κόμματος χωρίς να υποθηκεύσει το μέλλον της οικονομίας. Οι καλοκαιρινές διακοπές ίσως βοηθήσουν να πάρει αποστάσεις απο τους παράγοντες και τις πιέσεις που δέχεται και με νηφαλιότητα να χαράξει γραμμή πλεύσης της οικονομίας.

Ο επιχειρηματικός κόσμος οι εργαζόμενοι , περιμένουν τις αποφάσεις και τις εξαγγελίες που θα κάνει ο πρωθυπουργός στις 4 Σεπτεμβρίου στην Θεσσαλονίκη, για να γνωρίσουν την πορεία πλεύσης της κυβέρνησης και τους βασικούς άξονες της οικονομικής πολιτικής, έτσι ώστε να πάρουν και τις δικές τους αποφάσεις, να κάνουν τα επιχειρηματικά τους σχέδια, να φτιάξουν τους οικογενειακούς τους προϋπολογισμούς.

Ολοι όμως προσδοκούν ότι ο πρωθυπουργός και η κυβέρνηση στο διάστημα μέχρι και τις εθνικές εκλογές, θα κινήσουν όλες τις διαδικασίες και τις δυνάμεις που απαιτούνται για να προχωρήσει η διαδικασία εκσυγχρονισμού του Δημοσίου, της κρατικής μηχανής, έτσι ώστε να δοθεί νέα ώθηση στην ανάπτυξη της οικονομίας...

ο καιρός

Γενική πρόγνωση καιρού για σήμερα Παρασκευή 13/8/99. Σε όλη τη χώρα προβλέπεται αρχικά σχεδόν αίθριος καιρός αλλά το απόγευμα στα ηπειρωτικά θα αναπτυχθούν τοπικές νεφώσεις και αναμένεται να εκδηλωθούν σποραδικές καταιγίδες κυρίως στα βόρεια.Οι άνεμοι θα πνεύουν δυτικοί βορειοδυτικοί ασθενείς μέχρι μέτριοι .Η θερμοκρασία θα κυμανθεί στα δυτικά και βόρεια από 22 έως 35 βαθμούς, και στην υπόλοιπη χώρα από 24 έως 39 βαθμούς κελσίου.

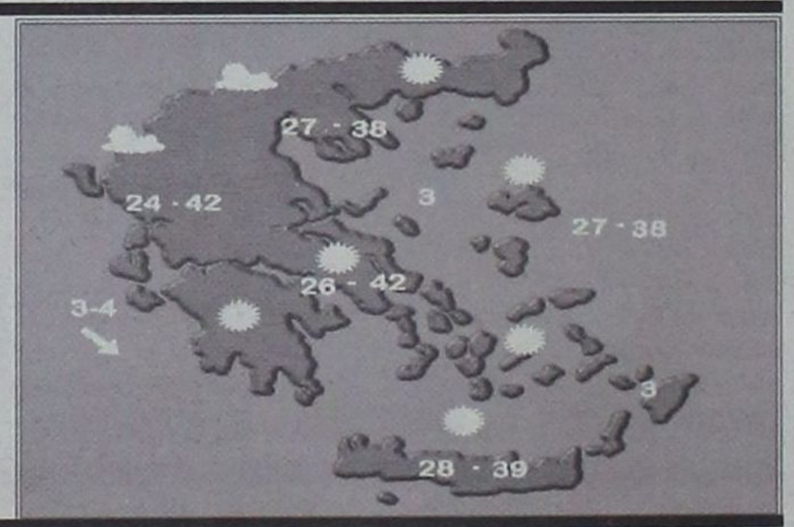

πληροφορίες

Η ΤΑΥΤΟΤΗΤΑ ΤΗΣ ΗΜΕΡΑΣ

ΠΑΡΑΣΚΕΥΗ 13 ΑΥΓΟΥΣΤΟΥ
ΑΠΟΔΟΣΙΣ ΜΕΤΑΜΟΡΦΩΣΕΩΣ, ΜΑΞΙΜΟΥ ΟΜΟΛΟΓΗΤΟΥ
Ανατολή ηλίου 5.38 Δύση ηλίου 19.22 ΣΕΛΗΝΗ 2 ΗΜΕΡ.

ΦΑΡΜΑΚΕΙΑ

ΣΗΜΕΡΑ: διημερεύει το φαρμακείο ΜΠΙΚΟΥ ΜΙΝΑ., Μεγ. Κων/νου (δίπλα στο Σ/Μ ΣΠΑΝΟΣ), τηλ. 30404
ΣΗΜΕΡΑ : διανυκτερεύει το φαρμακείο ΜΙΧΑΛΑΚΗΣ Β., Αγ. Αναστασίας 81 (δίπλα στην εκκλησία Αγ. Αναστασίας) τηλ. 34282

ΚΑΥΣΙΜΑ

ΣΗΜΕΡΑ: Διανυκτερεύον πρατήριο καυσίμων ΤΕΧΑΚΟ Αλ. Γκινάκης Αυστραλίας 58 Περιοχή Κόβα

ΧΡΗΣΙΜΑ ΤΗΛΕΦΩΝΑ

Άμεση δράση	100	Ώρα	141
Πυροσβεστική	23333	Φαρμακεία (Διημ.-Διαν.)	107
Νοσοκομείο	22222	ΠΡΟ-ΠΟ • ΛΟΤΤΟ	111
Οδική Ασφάλεια:		ΡΟΔΑ	26300
EXRESS SERVICE	154	ΚΤΕΥΛ	27706
HELLAS SERVICE	157	ΕΒΕΔ	22281
Ράδιο Ταξί	64712	Δικηγορικός Σύλλογος	27469
Αστυν. Διεύθυνση	27653	Εμπορικός Σύλλογος	35255
Ασφάλεια	23294	Ολυμπιακή - Κρατήσεις	24555
Τμήμα Τάξης	23849	ΔΑΝΕ	77070
Τροχαία	26480	ΙΚΑ	64912
Λιμεναρχείο	28888	ΤΑΞΥ	68701-3
Δασαρχείο	191	ΟΑΕΔ	23265
Τελωνείο	27703	Εργατικό Κέντρο	24730
Υγειονομείο	26666	Αρχαιολογία	34719
Μητρόπολη	23274	Περιφ. Δ/ντής	38174 - 38175
Νομαρχία	74000	AIRGREECE	36095
Δήμος Ρόδου	30113	Aegean Airlins	98345
Βλάβες ΟΤΕ	121	ΔΗΜ. ΕΠΙΧ. ΚΑΘ. ΡΟΔΟΥ	77600
Βλάβες ΔΕΗ	125	ΥΠΗΡ. ΑΠΟΚΟΜΙΔΗΣ	61057
Πληρ. ΟΤΕ	131		

ΔΕΧΟΝΤΑΙ ΤΟ ΚΟΙΝΟ

- **Περ/κός Δ/ντής Δωδ/σου** δέχεται Τρίτη & Πέμπτη 11:00 - 13:00.
- **Νομάρχης** δέχεται κάθε Τρίτη & Πέμπτη από 11.00 - 13.00
- **Δήμαρχος** Ρόδου κ. Γ. Γιαννόπουλος δέχεται ύστερα από συνεννόηση
- **Αντιδήμαρχος** κ. Αντ. Αλαβέρας δέχεται καθημερινά
- **Αντιδήμαρχο** κ. Μαν. Σαββής δέχεται κάθε Τρίτη και Πέμπτη 13.00-14.00
- **Αντιδήμαρχο** Ρόδου Γρ. Μοράρης δέχεται κάθε Τετάρτη από 12.00 - 14.00
- **Δήμαρχος** Πεταλούδων Μιχ. Κορδίνας δέχεται το κοινό: Δευτέρα 17.30 - 19.30, Τρίτη 11.00-13.00, Πέμπτη 11.00-13.00

ΑΚΤΟΠΛΟΙΚΑ ΔΡΟΜΟΛΟΓΙΑ

ΠΑΤΜΟΣ: Απόπλους 10:30 για Κω, Κάλυμνο, Σάμο, Θεσσαλονίκη
ΚΑΝΤΙΑ: Απόπλους 14:00 για Κω, Κάλυμνο, Λέρο, Πάτμο, Πειραιά
ΡΟΔΑΝΘΗ: Απόπλους 16:00 για Κω, Κάλυμνο, Λέρο, Πάτμο, Πειραιά

ΑΕΡΟΠΟΡΙΚΑ ΔΡΟΜΟΛΟΓΙΑ

ΠΤΗΣΕΙΣ ΟΛΥΜΠΙΑΚΗΣ
ΡΟΔΟΣ - ΑΘΗΝΑ: Καθημερινά 00.30, 07.10, 10.50, 13.55, 21.00 Κάθε Τετάρτη και Παρασκευή, 01.00
ΡΟΔΟΣ - ΚΑΡΠΑΘΟΣ: (Τρίτη, Πέμπτη, Σάββατο) 09.45, 14.15, (Δευτέρα, Τετάρτη, Παρασκευή, Κυριακή) 10.30, Τετάρτη μέσω Κάσου 12.40
ΡΟΔΟΣ - ΚΑΣΟΣ: (Δευτέρα, Τετάρτη, Παρασκευή, Κυριακή) 12.40
ΡΟΔΟΣ - ΚΑΣΤΕΛΛΟΡΙΖΟ: (Δευτέρα, Τετάρτη, Παρασκευή, Κυριακή) 08.10, (Τρίτη, Πέμπτη, Σάββατο) 11.55
ΡΟΔΟΣ - ΗΡΑΚΛΕΙΟ: (Δευτέρα, Τετάρτη, Παρασκευή, Κυριακή) 22.15
ΡΟΔΟΣ - ΘΕΣΣΑΛΟΝΙΚΗ: (Τρίτη, Πέμπτη) 20.50
ΡΟΔΟΣ - ΜΥΚΟΝΟΣ: (Παρασκευή, Κυριακή) 21.35
ΡΟΔΟΣ - ΣΑΝΤΟΡΙΝΗ: (Δευτέρα, Τρίτη, Τετάρτη, Πέμπτη, Σάββατο) 21.35

ΠΤΗΣΕΙΣ AIR GREECE
ΡΟΔΟΣ ΑΘΗΝΑ: Καθημερινά 07.45 - 19.30
ΡΟΔΟΣ - ΘΕΣΣΑΛΟΝΙΚΗ: καθημερινά 14.30
ΡΟΔΟΣ - ΗΡΑΚΛΕΙΟ: (Τρίτη, Παρασκευή και Κυριακή) 19.30

ΠΤΗΣΕΙΣ AEGEAN AIRLINES
ΡΟΔΟΣ ΑΘΗΝΑ: Καθημερινά 11.00 - 22.45

ΠΤΗΣΕΙΣ CRONUS AIRLINES
ΡΟΔΟΣ ΑΘΗΝΑ: Καθημερινά 12.15 - 22.45

ΣΥΝΑΛΛΑΓΜΑ

	ΑΓΟΡΑ	ΠΩΛΗΣΗ
ΔΟΛΛΑΡΙΟ Η.Π.Α	305.1090	312.1840
ΜΑΡΚΟ ΓΕΡΜΑΝΙΑΣ	165.8300	169.6750
ΦΡΑΓΚΟ ΓΑΛΛΙΑΣ	049.4440	050.5910
ΛΙΡΑ ΑΓΓΛΙΑΣ	490.2460	501.6130
ΛΙΡΑ ΔΗΜ.ΙΡΛΑΝΔΙΑΣ	411.8200	421.3680
ΦΡΑΓΚΟ ΒΕΛΓΙΟΥ	008.0400	008.2260
ΦΙΟΡΙΝΙ ΟΛΛΑΝΔΙΑΣ	147.1760	150.5880
ΛΙΡΕΤΑ ΙΤΑΛΙΑΣ	016.7510	017.1390
ΣΕΛΛΙΝΙ ΑΥΣΤΡΙΑΣ	023.5700	024.1160
ΚΟΡΩΝΑ ΔΑΝΙΑΣ	043.6460	044.6580
ΚΟΡΩΝΑ ΣΟΥΗΔΙΑΣ	036.9620	037.8190
ΜΑΡΚΟ ΦΙΝΛΑΝΔΙΑΣ	054.5490	055.8140
ΠΕΣΕΤΑ ΙΣΠΑΝΙΑΣ	001.9490	001.9940
ΓΙΕΝ ΙΑΠΩΝΙΑΣ	263.0780	269.1780
ΦΡΑΓΚΟ ΕΛΒΕΤΙΑΣ	202.5220	207.2170
ΚΟΡΩΝΑ ΝΟΡΒΗΓΙΑΣ	039.3980	040.3120
ΛΙΡΑ ΚΥΠΡΟΥ	561.4520	574.4700
ΔΟΛΛΑΡΙΟ ΚΑΝΑΔΑ	205.1650	209.9220
ΔΟΛΛΑΡΙΟ ΑΥΣΤΡΑΛΙΑΣ	198.5090	203.1120

ΗΜΕΡΗΣΙΑ ΕΦΗΜΕΡΙΔΑ
η δημοκρατική της Ρόδου
Ετος ιδρύσεως 1982
Θεμ. Σοφούλη 77
Ταχ. Θυρίδα 339
85100 Ρόδος
Εκδότης - ιδιοκτήτης - διευθυντής:
ΒΑΣΙΛΗΣ Δ. ΑΘΑΝΑΣΙΟΥ
Τηλέφωνα:
28728, 34722, 76655,
37500, 26728, 27919
Telefax:37333
www.dimokratiki.gr
e-mail:contact@dimokratiki.gr



DAELIM



Η Γενική Αντιπροσωπεία της Δωδ/σου DAELIM MOTOR CENTER με μακρόχρονη πείρα στο χώρο των μοτοσυκλετών παρουσιάζει, με υπερηφάνεια, τη νέα γενιά μοτοσυκλετών DAELIM στο νέο μας μας κατάστημα επί της οδού ΡΟΔΟΥ ΛΙΝΔΟΥ 211z. Μοτοσυκλέτες ενός απαράμιλλου συνδυασμού, υψηλής ποιότητας τεχνολογίας, αξιοπιστίας και δύναμης. ΕΛΑΤΕ ΝΑ ΓΝΩΡΙΣΕΤΕ ΑΠΟ ΚΟΝΤΑ ΤΗΝ ΥΠΕΡΟΧΗ DAELIM

ΠΑΠΑΔΑΚΗΣ ΚΛΕΩΝ
ΡΟΔΟΥ ΛΙΝΔΟΥ 211z, τηλ. 35075

«ΔΥΣΚΟΛΕΥΕΤΑΙ» ΝΑ ΣΥΛΛΑΒΕΙ ΤΑ ΜΕΓΕΘΗ Ο ΑΝΘΡΩΠΙΝΟΣ ΝΟΥΣ

Πιο εύκολα βρίσκεις... χρυσάφι παρά δωμάτιο σε ξενοδοχείο!!

✓ Ταλαιπωρούνται αφάνταστα όσοι τουρίστες έρχονται στο νησί χωρίς να έχουν εξασφαλίσει κατάλυμα
✓ Το «ζόρισμα», πάντως, θα κρατήσει μια εβδομάδα ακόμα



«Πατείς με, πατώ σε», γίνεται στην κυριολεξία τις τελευταίες ημέρες στα γραφεία του ΕΟΤ - Δωδ/νήσου, αλλά και στα γραφεία πληροφοριών του Δήμου Ροδίων, στο Μαντράκι, λόγω της συγκεντρώσεως εκατοντάδων επισκεπτών του νησιού, που ζητούν κατάλυμα! Και φυσικά είναι δύσκολο να βρούν, παρά τις προσπάθειες που καταβάλλονται, με ό,τι αυτό σημαίνει. Οι τουρίστες αυτοί έρχονται στο νησί συγκεκριμένα (μήνα Αύγουστο!), χωρίς να εξασφαλίσουν προηγουμένως δωμάτιο, με αποτέλεσμα να περιφέρονται από γραφείο σε γραφείο, και από ξενοδοχείο σε ξενοδοχείο, μέχρι να βρούν κάποια λύση. Και όλα αυτά, αν και ο ΕΟΤ εγκαίρως ενημέρωσε ότι θα ταλαιπωρηθούν όσοι τις ημέρες αυτές φθάνουν στο νησί χωρίς να έχουν κράτηση ξενοδοχείου.

Οπως εξήγησε χθές η διευθύντρια του ΕΟΤ Δωδ/νήσου, πρόκειται βασικά για Ελληνες και Ιταλούς τουρίστες, «που το διακινδυνεύουν» ή είναι ανημέρωτοι για την κατάσταση που επικρατεί στο νησί, με αποτέλεσμα, να ταλαιπωρούνται χωρίς λόγο. Επίσης πρόκειται για άλλων εθνικοτήτων τουρίστες που «γυρνάνε» στα νησιά και κατά κανόνα αναζητούν δωμάτιο για 1-3 ημέρες. Η κ. Καραβοκυρού πιστεύει, ότι από την προσεχή εβδομάδα θα εξομαλυνθεί η κατάσταση και θα σταματήσει η «ασφυκτική πίεση» (λόγω 15 Αυγούστου), αλλά το ίδιο πιστεύει και ο πρόεδρος της ΕΞΡ κ. Β. Μηναΐδης. Περιττό να σημειωθεί ότι ο αφόρητος καύσωνας των τελευταίων ημερών είχε σαν αποτέλεσμα να «αδειάσει» στην κυριολεξία η Αθήνα και να σημειωθούν ασφυκτικές καταστάσεις σε όλα σχεδόν τα νησιά. Στο μεταξύ, φέρεται να γέμισε και το «Κάμπινγκ» με αποτέλεσμα να καταστούν οξύτερα τα προβλήματα.

Παρά τα προβλήματα, ωστόσο, δεν χρειάσθηκε να «ανοίξουν» στους τουρίστες και τα ιδιωτικά σπίτια, πράγμα που σημαίνει, ότι πάντα βρίσκεται τρόπος για τον έλεγχο της καταστάσεως.

Αυτό, φυσικά, δεν σημαίνει ότι δεν φιλοξενούνται σε σπίτια φίλων, συγγενών ή γνωστών εκατοντάδες τουρίστες, οι οποίοι φυσικά δεν περιλαμβάνονται στα δελτία που εκδίδει ο ΕΟΤ. Το ίδιο συμβαίνει και με τα ενοικιαζόμενα (και περισσότερο με τα αδήλωτα), με αποτέλεσμα να μην είναι γνωστός, ή να «μην φαίνεται» ο πραγματικός αριθμός των τουριστών που διαμένουν αυτές τις ημέρες στο νησί και ο οποίος θα πρέπει να υπερβαίνει τις 120.000 !

Πολύς κόσμος φιλοξενείται, όμως, και στα υπόλοιπα νησιά και κυρίως στην Κώ, η οποία «ασφυκτιά», εξίσου με την Ρόδο.

Σίγουρα τα σημερινά μεγέθη εντυπωσιάζουν και πρίν από λίγους μήνες ακόμα δεν μπορούσαν να τα φαντασθούν ούτε οι πλέον αισιόδοξοι και ενημερωμένοι.

ΠΡΟΒΛΗΜΑΤΙΣΜΕΝΟΣ Ο ΠΡΟΕΔΡΟΣ ΤΗΣ ΝΟΔΕ

Αν φύγει ο νομάρχης ποιό στέλεχος της Ν.Δ. θα τον αναπληρώσει;

Για τον λόγο αυτόν, αλλά και για άλλους, αποκλείει το ενδεχόμενο να είναι υποψήφιος βουλευτής ο κ. Σ. Καραγιάννης



Με τον πλέον κατηγορηματικό τρόπο απέρριψε χθες ο πρόεδρος της Νομαρχιακής Επιτροπής της Νέας Δημοκρατίας κ. Δημήτρης Καραχάλιος, κάθε ενδεχόμενο συμμετοχής του νομάρχη κ. Σ. Καραγιάννη στο ψηφοδέλτιο του κόμματος στις επόμενες εκλογές. Δεν διευκρίνισε, ωστόσο, αν εκφράζει επίσημες θέσεις του κόμματος (συμπεριλαμβανόμενης και της Ρηγίλλης) ή αποκλειστικά και μόνο τις προσωπικές του.

«Δεν υπάρχει καμία περίπτωση να είναι υποψήφιος ο Σάββας Καραγιάννης με την Νέα Δημοκρατία» δήλωσε ο κ. Καραχάλιος, «υπενθυμίζοντας» ότι ο Σάββας Καραγιάννης εξελέγη τον περασμένο Οκτώβριο στην θέση του νομάρχη (με δεδομένο όμως ότι η σκέψη αυτή - όπως έχει γράψει η «δ» - απασχολεί τα ηγετικά κλιμάκια της ΝΔ, μπορεί κανείς να υποθέσει ή ότι η τοπική ΝΔ δεν γνωρίζει τί γίνεται σε κεντρικό επίπεδο ή ότι υπάρχει διάσταση απόψεων).

Κληθείς να αιτιολογήσει την κατηγορηματική του αυτήν θέση ο κ. Καραχάλιος τόνισε κατ' αρχήν ότι «απ' ό,τι ξέρω δεν το θέλει ο ίδιος ο νομάρχης», στην συνέχεια όμως άφησε να εννοηθεί ότι θα υπάρξει δυσαναπλήρωτο κενό στη Νομαρχιακή Αυτοδιοίκηση, αν φύγει ο κ. Καραγιάννης.

«Ο Σάββας Καραγιάννης πρέπει να πετύχει σαν νομάρχης. Τον στηρίζουμε και έχουμε επενδύσει σαν κόμμα πολλά στην Νομαρχιακή Αυτοδιοίκηση. Αν αποτύχει, θα έχουμε αποτύχει κι εμείς. Με ποιόν θα δουλέψει η Νομαρχιακή Αυτοδιοίκηση, αν φύγει ο κ. Καραγιάννης;» αναρωτήθηκε ο πρόεδρος της ΝΕ. Και όταν του επισημάνθηκε ότι «υπάρχουν αρκετοί μνηστήρες της θέσης, στις τάξεις της νομαρχιακής πλειοψηφίας» ο κ. Καραχάλιος, απάντησε λέγοντας «υπάρχουν πράγματι πολλοί που θέλουν, αλλά δεν μπορούν».

Πάντως οι συζητήσεις και οι βολιδοσκοπήσεις για την συγκρότηση του ψηφοδελτίου θα συνεχιστούν και την ερχόμενη εβδομάδα, οπότε θα επισκεφθεί την Ρόδο - για τον λόγο αυτό - ο κ. Λευτέρης Ζαγορίτης, ένας εκ των στενών συνεργατών του κ. Κ. Καραμανλή.

ΑΡΧΩΝ ΣΑΜΑΡΤΖΗΣ
(20 ΧΡΟΝΙΑ) ΜΟΝΩΣΕΙΣ





ΣΤΕΓΑΝΩΣΗ ΜΗ ΒΑΤΗΣ ΟΡΟΦΗΣ ΜΕ ΤΕΛΙΚΗ ΕΠΙΚΑΛΥΨΗ ΦΥΛΛΟ ΑΛΟΥΜΙΝΙΟΥ



STRUCTURITE: ΕΝΑ ΤΑΧΥΠΗΚΤΟ ΠΟΛΥΜΕΡΙΣΜΕΝΟ ΕΠΙΣΚΕΥΑΣΤΙΚΟ ΚΟΝΙΑΜΑ ΜΕ ΒΑΣΗ ΤΟ ΤΣΙΜΕΝΤΟ



THOROSEAL: ΣΤΕΓΑΝΟΠΟΙΗΤΙΚΟ ΕΠΙΧΡΙΣΜΑ ΜΕ ΒΑΣΗ ΤΟ ΤΣΙΜΕΝΤΟ ΓΙΑ ΕΞΩΤΕΡΙΚΕΣ ΕΠΙΦΑΝΕΙΕΣ ΑΠΟ ΜΠΕΤΟΝ

ΑΡΧΩΝ ΣΑΜΑΡΤΖΗΣ
ΕΡ. ΣΤΑΥΡΟΥ 21 ΤΗΛ. 23030 - 32054
ΜΙΧ. ΠΕΤΡΙΔΗ 69 ΤΗΛ. 67790 - 094502033

Η Καλοκαιρινή Γαστρονομική Πρόταση του Chef Κωνσταντίνου



Menu Γευσιγνωσίας

Καλοκαιρινή Σαλάτα με καρδιές Μαρουλιού, Λαχανικά με Γαλοτύρι και ψιλοκομμένο Σολομό σε σάλτσα Αντσούγιας

Μπουκέτο Γαρίδας με φρέσκα Σπαράγγια, σε σάλτσα Βασιλικού και λιασμένης Ντομάτας

Βεντάλια Πάπιας με σάλτσα Cabernet Sauvignon και φρέσκα Μανιτάρια

Γουλίπα καραμέλας με παγωτό και φρούτα "Eugene"

Τιμή κατ' άτομο 7.900 δρχ

Σε κάθε κράτηση τεσσάρων ατόμων προσφέρεται ένα μπουκάλι κρασί Moulin CAIR

LA ROTISSERIE
gourmet restaurant

Πιάνο: Γιάννης Βασιλαράκης

*****
RODOS PALACE
Καθημερινά: 20.00-24.30, Λεωφ. Ιαλυσού, Ιξιά, Κρατήσεις: τηλ. 25222

ΣΕ ΟΜΙΛΙΑ ΤΟΥ ΠΡΟΣ ΤΟΥΣ ΔΗΜΟΣΙΟΓΡΑΦΟΥΣ

Υπηρέτης του «κράτους - στρατηγείου»

δηλώνει ο Περιφερειάρχης!

«Δεν βλέπει τον εαυτό του σαν τυπικό διαχειριστή και διεκπεραιωτή των φακέλων των έργων»



Την ομιλία που απηύθυνε προς τους δημοσιογράφους, στην διάρκεια γεύματος που τους παρέθεσε, προχθές το μεσημέρι στο ξενοδοχείο «Rodos Palace» έδωσε χθες στην δημοσιότητα ο νέος Περιφερειάρχης Νοτίου Αιγαίου Παν. Σαλτούρος (σσ: στα όσα είπε αναφέρθηκε χθες διεξοδικά η «δ»).

Μεταξύ των άλλων, ο κ. Παν. Σαλτούρος τόνισε και τα εξής:

• Ηρθα εδώ, όχι για να αγκυροβολήσω στη θαλπωρή του εφησυχασμού, όχι για να υπηρετήσω το αξίωμα, αλλά να εργαστώ και να υπηρετήσω αξίες.

• Δεν βλέπω τον εαυτό μου τυπικό διαχειριστή και διεκπεραιωτή των φακέλλων των έργων.

• Βλέπω το ρόλο μου, ως ρόλο παραγωγής πολιτικής στα πλαίσια της λογικής του κράτους στρατηγείου, όπου μέσα στην πολιτική θα επωάζονται οι σύγχρονες απαιτήσεις θα εκκολάπτονται οι κοινωνικές απαντήσεις.

• Δεν ταυτίζομαι, δεν εξαντλούμαι, δεν υποτάσσομαι στις απαιτήσεις των ΠΕΠ, των έργων, των κονδυλίων, των απορροφήσεων των κατανομών και μόνο.

Το πλήρες κείμενο της ομιλίας του Περιφερειάρχη έχει ως εξής:

Επεδίωξα τη σημερινή μας συνάντηση για να γνωριστούμε και να μιλήσουμε πιο ελεύθερα, έξω απο τις τυπικότητες των συνεντεύξεων.

Εκτιμώ κι εγώ, όπως όλοι οι δημοκρατικοί πολίτες, το ρόλο των μέσων μαζικής ενημέρωσης.

Είναι γνωστό και αναγνωρισμένο, ότι ο ρόλος αυτός συντίθεται απο το δυναμικό τρίπτυχο, ενημέρωση - κριτική - έλεγχος.

Είναι επίσης γνωστός και θεσπισμένος ο δικός μου ρόλος ως ΓΓ Πολιτικού Προϊσταμένου της Περιφέρειας.

Προσωπικά -αυτό αναφέρεται σε μένα εξαρτάται, απο μένα γι'αυτό και θα το πω - θα λειτουργήσω με σεβασμό στα πρόσωπά σας, στις ιδιότητες και το ρόλο σας.

Θα έχετε, λοιπόν, συνεχή πληροφόρηση για το τι γίνεται στην Περιφέρεια, για να διευκολύνεστε στην παροχή ενημέρωσης.

Είναι αυτονόητο, ότι το πώς θα την παρουσιάζετε είναι δικό σας ζήτημα.

Οι λειτουργίες και οι δραστηριότητες μας στην Περιφέρεια θα είναι διαφανείς και κατά συνέπεια τα δεδομένα των ενεργειών και πράξεών μας θα είναι θεατά. Ετσι θα μπορείτε να ασκείτε αξιόπιστη κριτική και φερέγγυο έλεγχο, αφού τα πραγματικά δεδομένα θα σας είναι γνωστά.

Είναι βεβαίως και πάλι αυτονόητο, ότι η γωνία θέωρησης των δεδομένων για να ασκείτε την κριτική και τον έλεγχό σας, είναι αποκλειστική και αναφαίρετη δική σας υπόθεση.

Τα λέω όλα αυτά για να εξηγηθώ από την αρχή μαζί σας, αφού και κατά τα πιστεύω μου και κατά την Δημοκρατία μας είναι συνταγμένοι οι ρόλοι μας.

Γι'αυτό εξ άλλου απευθύνομαι σε εσάς, όλως ιδιαιτέρως και ζητώ την συνεργασία σας, για το καλό της Περιφέρειας και των κατοίκων της.

Ηρθα εδώ, όχι για να αγκυροβολήσω στη θαλπωρή του εφησυχασμού, όχι για να υπηρετήσω το αξίωμα, αλλά να εργαστώ και να υπηρετήσω αξίες.

Η Περιφέρεια είναι το κράτος - στρατηγείο στην περιοχή και θα επιδιώξω με όλες μου τις δυνάμεις και με συνεργασία όλων των στελεχών, φορέων και τη δική σας, να αναχθεί στο ύψος αυτού του ρόλου. Δεν βλέπω τον εαυτό μου τυπικό διαχειριστή και διεκπεραιωτή των φακέλλων των έργων.

Βλέπω το ρόλο μου, ως ρόλο παραγωγής πολιτικής στα πλαίσια της λογικής του κράτους στρατηγείου, όπου μέσα στην πολιτική θα επωάζονται οι σύγχρονες απαιτήσεις θα εκκολάπτονται οι κοινωνικές απαντήσεις.

Προϊόν, υπεραξία, ζητούμενο είναι η επίλυση ή τουλάχιστον η προσέγγιση κάθε προβλήματος κάθε πολίτη.

Το κράτος θα είναι παρόν.

Κυρίες και κύριοι, δεν ταυτίζομαι, δεν εξαντλούμαι, δεν υποτάσσομαι στις απαιτήσεις των ΠΕΠ, των έργων, των κονδυλίων, των απορροφήσεων των κατανομών και μόνο. Προβλήματα μου είναι:

Η υγεία, η απασχόληση η παιδεία. Η κοινωνική πρόνοια και αλληλεγγύη.

Οι μεταφορές , η επικοινωνία. Η άρση της απομόνωσης, όπου υπάρχει. Η ποιότητα ζωής των πολιτών. Η επιμήκυνση της τουριστικής περιόδου. Η περαιτέρω αναβάθμιση του τουριστικού προϊόντος. Η ανταγωνιστικότητα του τουρισμού. Η ανάπτυξη κι άλλων κλάδων οικονομίας καινοτόμων και οικολογικών.

Για την αντιμετώπιση των ανωτέρω ζητημάτων στο οπλοστάσιο μας έχουμε:

Τον ορθολογισμό, την στρατηγική, το συγκροτημένο σχεδιασμό, τα ολοκληρωμένα προγράμματα. Εχουμε το διάλογο. Τον δημοκρατικό πολυεπίπεδο προγραμματισμό, τη συναίνεση, την ανάγκη σύγκλισης και ισόρροπης ανάπτυξης, το σεβασμό για το περιβάλλον, και την αειφορική χρήση του.

Τα πυρομαχικά μας δεν θα τα εξαντλήσουμε σε αναγνωριστικές βολές, αλλά σε εκπονήσεις συλλήψεις, μελέτες υλοποιήσεις χωρίς την υπερβολή της γραφειοκρατικής αντίληψης.

Δεν εμφανιζόμαστε ως θαυματοποιοί ή βροχοποιοί. Δεν λέμε ότι με μας μπορούν να λυθούν χρόνια και δύσκολα προβλήματα. Εχουμε επίγνωση της πραγματικότητας. Ξέρουμε το κλίμα, το πλαίσιο τις αντοχές. Ομως θα προσπαθήσουμε δουλεύοντας σκληρά, όπως προσπάθησαν να κάνουν και οι προκάτοχοί μου ΓΓ και αισιοδοξούμε.

Το ΠΑΣΟΚ και η Κυβέρνησή του έκαναν πολλά. Εμείς, όλοι μαζί, θα προσπαθήσουμε για τα περισσότερα. Οι προκλήσεις, οι ραγδαίες εξελίξεις , οι σύγχρονες ανελαστικές απαιτήσεις, είναι μπροστά μας και απαιτούν σύγχρονο και αυθεντικό πολιτικό λόγο.

ΔΕΝ ΕΙΝΑΙ ΜΟΝΟ ΟΙ ΦΑΡΜΑΚΟΠΟΙΟΙ

Το ΤΑΞΥ έχει να πληρώσει *οκτώ μήνες τους γιατρούς!!*

Δεν έχει προσωπικό για να διεκπεραιώσει τον πρωτοφανή όγκο δουλειάς



Αποκλειστικά και μόνο στην έλλειψη προσωπικού (κάποτε, ωστόσο θα πρέπει να ρυθμιστεί αυτό το θέμα) οφείλεται και πάλι η μεγάλη καθυστέρηση που σημειώνεται στην πληρωμή των συμβεβλημένων με το ΤΑΞΥ φαρμακοποιών και γιατρών, αλλά και στο γεγονός, ότι στο τελευταίο χρονικό διάστημα έπρεπε να αλλάξουν συνταγολόγια πάνω από 20.000 ασφαλισμένοι, με αποτέλεσμα να ασχολείται αποκλειστικά με το αντικείμενο αυτό όλο το προσωπικό.

Αυτά δηλώθηκαν χθες προς την «δ» από στέλεχος του ΤΑΞΥ, αρμόδιο επί του θέματος με αφορμή το νέο πρόβλημα που δημιουργήθηκε με τους φαρμακοποιούς που παραμένουν, πάλι, απλήρωτοι, και απειλούν να παύσουν να χορηγούν φάρμακα «επί πιστώσει» στους ασφαλισμένους.

Οι φαρμακοποιοί ισχυρίζονται ότι το ΤΑΞΥ τους χρωστά πάνω από 120 εκ. δρχ., ο ασφαλιστικός φορέας ωστόσο ανεβάζει τα «ληξιπρόθεσμα» σε 65 εκ. δρ. περίπου και δηλώνει ότι σύντομα θα πληρωθούν οι φαρμακοποιοί, οι οποίοι σημειωτέον, έχουν υπογράψει συλλογική σύμβαση και μπορούν κάθε στιγμή να την καταγγείλουν (οι συμβεβλημένοι με το ΤΑΞΥ φαρμακοποιοί ανέρχονται σε 80-88). Δεν συμβαίνει ωστόσο το ίδιο και με τους γιατρούς, που έχουν χωριστή και όχι συλλογική σύμβαση και την μόνη δυνατότητα που έχουν είναι να παραιτηθούν. Αυτός είναι και ο λόγος που αν και το ΤΑΞΥ έχει να τους πληρώσει πάνω απο 8 μήνες (!) και σύμφωνα με τις εκτιμήσεις τους οφείλει 380-400 εκ. δρχ., δεν διαμαρτύρονται.

Αξίζει να σημειωθεί ότι, για να αντιληφθεί κανείς το μέγεθος του προβλήματος ότι το ΤΑΞΥ (στην Ρόδο) απασχολεί μόνο 9 μόνιμους υπαλλήλους και 7 εισπράκτορες (που κάνουν, φυσικά, άλλη δουλειά), και σίγουρα δεν μπορεί να ανταποκριθεί. Ολες οι παρεμβάσεις, στο μεταξύ, για πρόσληψη προσωπικού έχουν πέσει στο κενό γιατί το ΤΑΞΥ θέλει να ειπράττει, αλλά να μην ξοδεύει!

ΒΙΟΜΗΧΑΝΙΑ ΜΩΣΑΪΚΩΝ
ΠΛΑΚΕΣ ΠΕΖΟΔΡΟΜΙΟΥ
«ΠΛΑΚΑΓΕ»
ΕΜΠΟΡΙΑ
ΕΙΔΩΝ ΥΓΙΕΙΝΗΣ - ΠΛΑΚΙΔΙΩΝ
ΑΞΕΣΟΥΑΡ ΜΠΑΝΙΟΥ -
ΥΔΡΟΜΑΣΑΖ
ΛΙΝΔΟΥ 136 - ΤΗΛ. 62688 - 63604,
Τ.Θ. 206 FAX: 62729 - TLX: 292594
GE AR - 85100 ΡΟΔΟΣ

Εστιατόριο PALAZZO
ΣΤΗΝ ΚΑΡΔΙΑ ΤΗΣ ΜΕΣΑΙΩΝΙΚΗΣ ΠΟΛΗΣ
ΣΤΗΝ ΠΙΟ ΜΑΓΕΥΤΙΚΗ ΤΑΡΑΤΣΑ
ΤΟΥ ΠΙΟ ΟΜΟΡΦΟΥ ΚΟΜΜΑΤΙΟΥ
ΤΗΣ ΡΟΔΟΥ
ΠΙΣΤΟΠΟΙΗΤΙΚΟ ΠΟΙΟΤΗΤΑΣ
ΠΛΑΤΕΙΑ ΙΠΠΟΚΡΑΤΟΥΣ 20 - 1ο ΣΥΝΤΡΙΒΑΝΙ - ΤΗΛ. 24988

ΕΦΘΑΣΕ ΕΚΕΙ ΜΕ ΤΗΝ ΘΑΛΑΜΗΓΟ «ΑΛΕΞΑΝΤΕΡ»

Ο πρίγκηπας Κάρολος *κατέκτησε το ακριτικό Καστελλόριζο!*

Μπάνιο στην Ρω - Δείπνο με θαλασσινά στου «Λαζαράκη» • Κατευθύνθηκε προς Νίσυρο





Βασιλικό δείπνο... σε παραδοσιακό εστιατόριο του Καστελλορίζου, κάτω από δρακόντεια μέτρα ασφαλείας!

Η απλότητα ωστόσο των γαλαζοαίματων του βασιλικού θρόνου της Μεγάλης Βρετανίας κατέπληξε και χθες τους κατοίκους του μικρού νησιού της Δωδεκανήσου, τα μάτια των οποίων δεν πίστευαν, αυτά που έβλεπαν, γι' αυτό και τους περιέβαλαν από την πρώτη στιγμή, με πολλή αγάπη.

Οπως έγραψε και χθες η «δ» ο Πρίγκηπας της Ουαλίας Κάρολος συνοδευόμενος από την αιώνια ερωμένη του Καμίλα Πάρκερ Μπόουλς και τους πρίγκηπες Ουίλλιαμ και Χάρυ αφίχθησαν προχθές το πρωί με την θαλαμηγό «ΑΛΕΞΑΝΤΕΡ» του Γ. Λάτση, στο Καστελλόριζο.

Συγκεκριμένα η θαλαμηγός προσέδεσε στο νησί της Ρώ, όπου οι πρίγκηπες και η παρέα τους απόλαυσαν το μπάνιο τους.

Το μεσημέρι ταχύπλοο σκάφος που συνόδευε την θαλαμηγό έδεσε στο Καστελλόριζο, και οι άνδρες ασφαλείας αφού «περιεργάσθηκαν» την περιοχή, επέστρεψαν στο νησί της Ρώ.

Γύρω στις 8:00 το βράδυ το ταχύπλοο σκάφος επέστρεψε στο Καστελλόριζο μεταφέροντας αυτήν την φορά 15 άτομα, της συνοδείας του πρίγκηπα Καρόλου και φίλους των παιδιών του.

Γύρω στις 9:30 στο νησί αποβιβάστηκαν και οι πρίγκηπες Ουίλλιαμ και Χάρυ, ενώ ο Κάρολος προτίμησε να παραμείνει στην θαλαμηγό με την Καμίλλα.

Κάτω από δρακόντεια μέτρα ασφαλείας οι δύο πρίγκηπες με την συνοδεία τους, συνολικά 40 άτομα, κατέκλυσαν στην κυριολεξία το εστιατόριο «Λαζαράκης». Στην θέση «προβλήτα» του εστιατορίου γεύθηκαν παραδοσιακούς μεζέδες και θαλασσινά, ενώ για ψάρι προτίμησαν την συναγρίδα!

Οπως δήλωσε πάντως σε συντάκτη της «δ» ο ιδιοκτήτης του εστιατορίου «ο λογαριασμός στο τέλος ήταν νορμάλ».

Θέμα συζήτησης, απετέλεσε, εξάλλου χθες στο μικρό νησί και το γεγονός πως οι πρίγκηπες επισκέφθηκαν «ακόμη και την τουαλέττα του εστιατορίου», αποδεικνύοντας πως είναι μάλλον, κοινοί θνητοί!..

Χθες το πρωί, η θαλαμηγός και ένα κρις κραφτ ήταν αραγμένα μεταξύ της νησίδας Στρογγύλη και του Καστελλορίζου.

Γύρω, στις 1:20 το μεσημέρι οι «βασιλικοί» αναχώρησαν από το Καστελλόριζο και κατευθύνονται, σύμφωνα με έγκυρες πληροφορίες, προς την Νίσυρο.

Αξίζει δε να σημειωθεί πως σε κάθε τους στάση, τους ακολουθεί και πλήθος από «παπαράτσι»!..

ΜΟΝΟ ΠΟΥ ΔΕΝ ΛΕΙΤΟΥΡΓΕΙ ΑΚΟΜΑ

Και διαμονή στο... «Ρόδων» *προσφέρει το Καζίνο Ρόδου!*

Αναζητεί πολλούς τρόπους για να προσελκύσει το ενδιαφέρον παικτών

Το PLAYBOY της Αμερικής προσφέρει ως «δώρο» μία 5ήμερη επίσκεψη στο PLAYBOY CASINO της Ρόδου και 4ήμερη διαμονή στο υπερπολυτελές μεν, ανύπαρκτο δε ακόμα, ξενοδοχείο των «Ρόδων»!

Συγκεκριμένα με ειδικό μήνυμα (e- mail) μέσω του διαδικτύου, η διαδικτυακή έκδοση του καζίνου της playboy, GalaxiWorld.com ανακοινώνει την προσφορά της συμμετοχής:

«στον διαγωνισμό με έπαθλο ένα ταξίδι για δύο στο PLAYBOY CASINO της Ρόδου. Ενας τυχερός νικτής και ένας φιλοξενούμενος του, θα κερδίσουν ένα 5ήμερο ταξίδι στο Playboy CASINO, συμπεριλαμβανομένων των εισιτηρίων και της υπερπολυτελούς διαμονής στο ξενοδοχείων Ρόδων».

Η GalaxiWorld.com αποτελεί παράρτημα της διαδικτυακής έκδοσης της Playboy.com. Στην διεύθυνση http://playboy4Fun.com, προσφέρεται η δυνατότητα να παίξεις ηλεκτρονικά παιχνίδια καζίνο. Υπάρχει συγκεκριμένα ένα ειδικό κουμπί «Play 4 Fun» στο οποίο αφού γίνεις μέλος, συμπληρώνεις μία φόρμα για να λάβεις μέρος στον διαγωνισμό και να κερδίσεις το παραπάνω βραβείο.

Ομολογουμένως το Καζίνο Ρόδου αναζητεί πολλούς «σύγχρονους τρόπους» για να προσελκύσει το ενδιαφέρον παικτών.



Ο ΚΛΙΜΑΤΙΣΜΟΣ ΕΧΕΙ ΟΝΟΜΑ

ΜΑΥΡΙΚΑΚΗΣ ΑΕ

ΕΙΣΑΓΩΓΕΣ ΚΛΙΜΑΤΙΣΤΙΚΩΝ ΑΠΟ ΙΑΠΩΝΙΑ

Πρίν από 8 χρόνια αρχίσαμε την εγκατάσταση των πιό σύγχρονων κλιματιστικών «CHOFU INVERTER».
Τότε η αγορά δεν ήξερε τα κλιματιστικά INVERTER.
Τότε τα κλιματιστικά INVERTER ήταν αποκλειστικό προνόμιο των Ιαπώνων.
Τότε άρχισε η αντίστροφη πορεία για τα κοινά κλιματιστικά στην Ιαπωνία και η αντικατάσταση τους απο τα INVERTER.
Μετά απο 8 χρόνια αρχίζει η πλειοψηφία των ανταγωνιστών μας να ρωτά τι είναι τα INVERTER;



Τώρα οι πελάτες μας είναι κατηγορηματικοί, μιλούν μόνο για κλιματιστικά CHOFU INVERTER.
Πολλά μοντέλλα... INVERTER SYSTEM σε όλα τα μοντέλλα.
Τώρα οι πελάτες μας είναι φίλοι μας, πιέζουν για εισαγωγές.
CHOFU INVERTER σε όλα τα μοντέλλα με προαγορές.
Τώρα δεχόμεθα παραγγελίες για εισαγωγές από Ιαπωνία γιατί είναι αδύνατο να ανταποκριθούμε στη μεγάλη ζήτηση των κλιματιστικών CHOFU INVERTER.

Τώρα προαγορές, χωρίς προκαταβολή και 10 άτοκες δόσεις.
Και τιμή; Εκπληξη!!!
Και στα ξενοδοχεία;Οι χαμηλότερες τιμές της Ευρώπης!!!
Και εγγύηση; 6 Χρόνια
Και service; 5 χρόνια ΔΩΡΕΑΝ SERVICE!!!!!
Και με τις βλάβες τι γίνεται;;; Τώρα σας δηλώνουμε ότι, με την 30χρονη εμπειρία, γνώση και τεχνική υποστήριξη του υπεύθυνου της εταιρείας μας στις πιό μεγάλες μηχανολογικές και ψυκτικές εγκαταστάσεις, δεν έχουμε καμμία βλάβη στην αγορά!!!

ΚΛΙΜΑΤΙΣΤΙΚΑ CHOFU INVERTER
Νο1 στην Ιαπωνία
Οικονομία στο ρεύμα μέχρι 70%
ΖΗΤΟΥΝΤΑΙ ΣΥΝΕΡΓΑΤΕΣ ΓΙΑ ΟΛΗ ΤΗΝ ΕΛΛΑΔΑ

ΜΑΥΡΙΚΑΚΗΣ ΑΕ

Βασ. Ηρακλείου 32 Τηλ. 75167, 92988 και προσεχώς
Μιχαήλ Πετρίδη 10 Ρόδος τηλ 21359 - 21267

ΑΦΟΜΟίΩΣΗ

φυσική - χημεία - μαθηματικά
ΜΙΧ. ΓΑΡΥΦΑΛΛΗΣ ΤΗΛ. 25169 - 29740
Στ. Καζούλη & Δημοκρατίας



- Γ' ΛΥΚΕΙΟΥ από 9 Αυγούστου
- Β' ΛΥΚΕΙΟΥ από 9 Αυγούστου
- Α' ΛΥΚΕΙΟΥ από 30 Αυγούστου

☑ 5μελή τμήματα

ΑΝ ΚΑΙ ΔΕΝ ΑΦΗΣΕ ΤΙΠΟΤΑ «ΟΡΘΙΟ» ΣΤΗΝ ΡΟΔΟ

Ο διαβόητος «Αστέρας» *συνεχίζει να προκαλεί!*

✓ Με διάφορα τεχνάσματα δεν προχωρεί σε αποζημίωση του δήμου για τις αυθαίρετες καταλήψεις του «Grand Hotel»
✓ Ζητεί καθορισμό τιμής μονάδας 100.000 ενώ η αντικειμενική είναι τετραπλάσια



Ενώ ο «Αστέρας», συζητεί με τον Δήμο Ροδίων εδώ και χρόνια (όσο διαρκεί η διένεξη) για την εξώδικη επίλυση διαφοράς τους, που οφείλεται στην κατάληψη από τον πρώτο οικοπεδικής εκτάσεως του δεύτερου πάνω στην οποίαν ανεγέρθηκε τμήμα του «Grand Hotel», ταυτόχρονα προσφεύγει στα Δικαστήρια, ζητώντας τα πιο απίθανα πράγματα. Επιχειρεί συγκεκριμένα με διάφορα «νομικά τερτίπια» να κερδίσει χρόνο και να μην καταβάλει στον Δήμο την αποζημίωση που οφείλει, αφού παρανόμως κατέλαβε δρόμο που του ανήκε.

Πριν λίγες ημέρες πάλι (κι ενώ είχαν προηγηθεί «βαρύγδουπες ανακοινώσεις» ότι ο «Αστέρας» θα αναγνώριζε τα δίκαια αιτήματα του Δήμου Ροδίων), προσέφυγε στο Μονομελές Πρωτοδικείο Ρόδου (Ειδική διαδικασία Απαλλοτριώσεων) ζητώντας να του καθορισθεί τιμή μονάδας για τμήμα του δρόμου που κατέλαβε, εξαιρώντας μάλιστα τα κτίσματα, που υπολογίζεται ότι έχουν επιφάνεια 1.600 τ.μ.

Για το τμήμα του δρόμου, επιφάνειας 1.257 τ.μ. ζητεί τον καθορισμό τιμής μονάδας, 100.000 δρχ., αν και η αντικειμενική αξία είναι 4πλάσια!! Ο διαβόητος «Αστέρας» αφού κατέστρεψε ό,τι όμορφο κι ωραίο παρέλαβε στην Ρόδο, προκαλεί και από πάνω με την εν γένει τακτική και συμπεριφορά του. Εν πάση περιπτώσει η εκδίκαση της υποθέσεως προσδιορίσθηκε για την 6η Δεκεμβρίου 1999.

Στο «δια ταύτα» της αιτήσεως του «Αστέρα», που προσυπογράφεται και από την «ΑΕ Grand Hotel - Summer Palace», αναφέρονται τα εξής:

Επειδή με την άνω πράξη, υπόχρεοι αποζημίωσης τυγχάνομε εμείς, αφού η αυτή καταργηθείσα δημοτική οδός, ως ανωτέρω περιγράφεται, προσκυρώνεται στην ιδιοκτησία μας, που κείται εντεύθεν και εντεύθεν αυτής, ενώ μόνος δικαιούχος (εικαζόμενος) φέρεται ο Δήμος Ρόδου, δικαιούμεθα και νομιμοποιούμεθα, να ζητήσωμε, από το Υμέτερο Δικαστήριο αρμόδια καθ' ύλη και τόπο, τον καθορισμό προσωρινής τιμής μονάδος αποζημίωσής του.

Επειδή η άνω πράξη, μετά την κοινοποίησή της στους ενδιαφερόμενους (δικαιούχους αποζημίωσης και υπόχρεους) κατέστη οριστική και απρόσβλητος.

Επειδή σύμφωνα με τον νόμο (άρθρο 3 παρ. Ν.Δ. 690/48), οι καταργούμενες, με το σχέδιο πόλεως, παλαιοί οδοί, εν όλω ή εν μέρει, προσκυρώνονται στα όμορα ακίνητα - οικόπεδα, έστω και αν λόγω της επιφανείας των, είναι και αποτελούν άρτια οικόπεδα.

Επειδή η υπό απαλλοτρίωση έκταση κείται εντός σχεδίου πόλεως όπου και ισχύει ο αντικειμενικός προσδιορισμός κ.λπ. δεν απαιτείται και η κατά νόμο έκθεση προεκτίμησης της αξίας των υπό απαλλοτρίωση τμημάτων, που συντάσσεται από την αρμοδία κατά νόμο Επιτροπή.

Επειδή η αυτή πράξη μεταγράφτηκε ορθότερα, σημειώθηκε στο περιθώριο των οικείων κατά νόμον βιβλίων του Υποθηκοφυλακείου Ρόδου.

Επειδή η σημερινή αξία των υπό απαλλοτρίωση τμημάτων ανέρχεται στην τιμή που αναφέρεται στο ακίνητο της προκειμένης αίτησής μας.

Επειδή επιφυλασσόμεθα και κάθε νομίμου δικαιώματός μας.

ΓΙΑ ΤΟΥΣ ΛΟΓΟΥΣ ΑΥΤΟΥΣ ΖΗΤΑΜΕ

- Να γίνει δεκτή η προκείμενη αίτησή μας.
- Να καθορισθεί ως προσωρινή τιμή μονάδος αποζημίωσης για τα άνω περιγραφόμενα τμήματα κατά ενιαίο τρόπο, δηλαδή μια ενιαία για όλα προσωρινή τιμή μονάδος αποζημίωσης στο ποσό των δραχμών 100.000 κατά μ2 εδάφους, δοθέντος ότι για κτίσματα υποχρέωση αποζημιώσεως, δεν υπέχομε.
- Να συμψηφισθεί η δικαστική δαπάνη.

Η ΜΕΙΟΨΗΦΙΑ ΑΠΕΙΛΗΣΕ ΜΕ ΠΑΡΑΙΤΗΣΗ

Επεισοδιακή συνεδρίαση *της νομαρχιακής επιτροπής*

Σημειώθηκαν αντιδράσεις για την μηνυτήρια αναφορά προς τον Εισαγγελέα

Εντονότατη υπήρξε εχθές κατά την συνεδρίαση της νομαρχιακής επιτροπής Δωδ/νήσου η αντίδραση των συμβούλων της μειοψηφίας με αφορμή την παραπομπή στον Εισαγγελέα από τον νομάρχη Δωδ/νήσου κ. Σάββα Καραγιάννη των υποθέσεων της κινητής οδοντιατρικής μονάδας και του Οργανισμού Εκπαίδευσης.

Συγκεκριμένα μετά την συζήτηση των θεμάτων της ημερήσιας διάταξης και την αποχώρηση της γραμματέως της νομαρχιακής επιτροπής τόσο οι σύμβουλοι της μείζονος μειοψηφίας κ.κ. Νίκος Ζωΐδης και Γιάννης Παρασκευάς όσο και ο νομαρχιακός σύμβουλος της Ελάσσονος μειοψηφίας κ. Φώτης Χατζηδιάκος επετέθησαν κατά του νομάρχη κ. Σάββα Καραγιάννη κατηγορώντας τον ότι με την τακτική που ακολουθεί ευτελίζει την λειτουργία του οργάνου.

«Νοιώθω ότι εμπαιζόμεθα» φέρεται να δήλωσε απευθυνόμενος προς τον νομάρχη, ο κ. Νίκος Ζωΐδης, ενώ οξύτατη υπήρξε και η επίθεση που εξαπέλυσαν οι κ.κ. Παρασκευάς και Χατζηδιάκος.



Μάλιστα σύμφωνα με ασφαλείς πληροφορίες οι σύμβουλοι απείλησαν ακόμη και με παραιτήσεις δηλώνοντας ότι «εάν συνεχίσουν να αγνοούνται οι αποφάσεις της νομαρχιακής επιτροπής δεν υπάχει λόγος ύπαρξης τους».

Αγνοια για την πρόθεση του νομάρχη να παραπέμψει τα θέματα στον Εισαγγελέα δήλωσαν εν τω μεταξύ και τα μέλη της πλειοψηφίας κ.κ. Τσαμπίκος Τριομμάτης και Γιώργος Ψαρομπάς.

Ο νομάρχης, σύμφωνα πάντα με τις πληροφορίες, δικαιολογώντας την πράξη του, είπε, πως αναγκάσθηκε να παραπέμψει τα θέματα στον Εισαγγελέα γιατί εξαπατήθηκε από τον ιδιοκτήτη της κινητής μονάδας ο οποίος του υπεσχέθη ότι θα μεταβίβαζε την κυριότητα στην νομαρχιακή αυτοδιοίκηση αλλά δεν το έπραξε.

ΑΝΗΣΥΧΟΥΝ ΑΡΧΕΣ ΚΑΙ ΕΠΙΧΕΙΡΗΜΑΤΙΚΟΣ ΚΟΣΜΟΣ

«Γέμισε» η ροδιακή αγορά *με πλαστά δεκαχίλιαρα!*

Υπόνοιες ότι το κέντρο παραχάραξης βρίσκεται στην Κω!!

ΕΝΤΟΝΑ αρχίζουν να προβληματίζονται πλέον οι αρχές, αλλά και ολόκληρος ο επιχειρηματικός κόσμος, μετά την διαπίστωση ότι πυκνώνει ολοένα και περισσότερο η εμφάνιση στην αγορά των παραχαραγμένων δεκαχίλιαρων! Χωρίς κανείς να είναι σε θέση να προσδιορίσει τις πραγματικές διαστάσεις του προβλήματος, κάτι που πιθανόν να διαφανεί κατά τις αμέσως επόμενες μέρες.

Με βάση πάντως τις μέχρι τώρα υπάρχουσες ενδείξεις, το βέβαιο είναι ότι δεν μπορεί να γίνεται πια λόγος για «μεμονωμένα κρούσματα», όπως εκφραζόταν, όταν έκαναν για πρώτη φορά την εμφάνιση τους στην «πιάτσα». Καθ'ότι μέρα με την ημέρα ανακαλύπτονται και νέα «κομμάτια», ανεβάζοντας τον αριθμό τους σε επίπεδα που κάθε άλλο παρά δικαιολογούν τον εφησυχασμό. Το αντίθετο μάλιστα!

ΟΠΩΣ ανακοινώθηκε συγκεκριμένα χθες αρμοδίως, κατά τη διάρκεια του τελευταίου διήμερου εντοπίστηκαν σε διάφορες τράπεζες 26 (!) ακόμα πλαστά χαρτονομίσματα των 10.000 δραχμών, τα οποία βρίσκονταν αναμεμιγμένα με άλλα κανονικά που χρησιμοποιούσαν οι πελάτες κατά τη συναλλαγή τους. Ολοι τους βέβαια ήταν... εντελώς ανυποψίαστοι!

Σύμφωνα με όσα έγιναν γνωστά τα 11 από αυτά εμφανίστηκαν σε τράπεζες της Ρόδου και τα υπόλοιπα στην Κω, όπου επίσης το φαινόμενο παρουσιάζει εξ'ίσου ανησυχητικές τάσεις. Μάλιστα οι αρχές δεν αποκλείουν το ενδεχόμενο να βρίσκεται εκεί η «πηγή του κακού»!

Αυτό όμως που προκαλεί τον πιο μεγάλο «πονοκέφαλο» σε όλους πλέον γενικά τους συναλλασσόμενους, είναι ότι ακόμα και το πιο έμπειρο μάτι δεν μπορεί να ξεχωρίσει οπτικά την απάτη, και θεωρητικά μπορεί «να την πατήσει» ανά πάσα στιγμή ο καθένας! «Εκδηλα προβληματισμένος μάλιστα αξιωματικός της Ασφάλειας αναφέρει χαρακτηριστικά ότι «πρόκειται για μια σχεδόν τέλεια δουλειά»!

- Εν ολίγοις, η Αστυνομία έχει να κάνει, όχι με κάποιους περιστασιακούς μικροαπατεώνες, αλλά με επαγγελματίες παραχαράκτες!

RODOGAZ

Στη Ρόδο από το 1963



✓ Διανομή φιαλών υγραερίου κατ' οίκον
τηλέφωνα παραγγελιών: 64409 - 094 528212
✓ Διανομή χύμα υγραερίου
✓ Πώληση καυστήρων και λεβήτων υγραερίου για κεντρικά συστήματα θέρμανσης
✓ Θερμαντικά σώματα



Διεύθυνση εργοστασίου: Καναμάτ Ρόδου • τηλ. 62649
Διεύθυνση πρατηρίου: Αυστραλίας 50 • τηλ. 34244-5

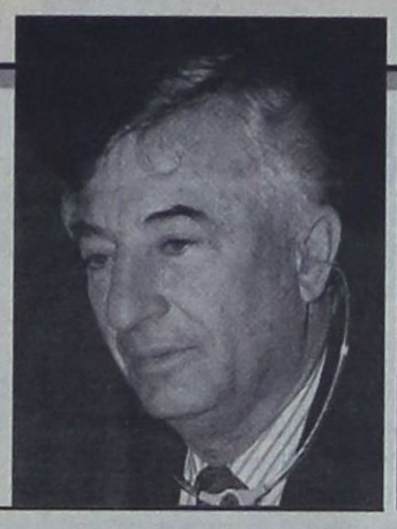



ΑΥΤΗ ΚΙ ΑΝ ΕΙΝΑΙ ΠΛΕΟΝ, ΑΘΛΙΟΤΗΤΑ

Παραδίδουν και... μαθήματα οι μονίμως απόντες από τους αγώνες!

✓ Τα απίθανα παιδιά της ΔΑΝΕ έβαλαν έναν ταλαίπωρο υπάλληλο να απαντήσει σε δημοσίευμα!
✓ Πλάθει ολόκληρα μυθιστορήματα, για να αποφύγει την ουσία, την «ταμπακιέρα»

Σε κάποιον αρχιπλοίαρχο, ονόματι Γιάννη Τσούρα, ανέθεσε το «δίδυμο» των συνεχών εκπλήξεων Γερονικόλας - Σορωνιάτης (που, συνήθως, είναι λαλίστατο!), να δώσει απάντηση σε δημοσίευμα σχετιζόμενο με την κατάσταση των πλοίων της ΔΑΝΕ «Ιάλυσος» και «Ρόδος», προφανώς γιατί το ίδιο δεν τολμά εκτός κι αν έχει βαθειά μεσάνυκτα για το τι συμβαίνει στην εταιρεία (άλλωστε, ο μεν πρόεδρος, εκπροσωπεί απλώς τον Καλογηράτο, ο δε γενικός βρίσκεται σε συνεχή ταξίδια «εις υγείαν των κοροϊδων», ενώ την ίδια ώρα εισπράττει παχυλούς μισθούς).

Και φυσικά ο δυστυχής κ. Τσούρας περιορίζεται σε πειραιώτικες θεωρίες παρακάμπτοντας την «ταμπακιέρα» αφού είναι προφανές ότι το κείμενο του δόθηκε έτοιμο.

Αντιπαρέρχεται συγκεκριμένα το δημοσίευμα, που αφορά την απαγόρευση απόπλου του «Ιάλυσος» και την μείωση της ταχύτητας του «Ρόδος» από 18,2 σε 16,7 μίλια την ώρα, και ασχολείται περί ανέμων και υδάτων! Την ίδια ώρα πλάθει ολόκληρο μυθιστόρημα, παρερμηνεύοντας μισή παράγραφο, προφανώς γιατί κάποιοι «πόνεσαν», αν και κανένας δεν τους «πλήγωσε»! Εγραφε συγκεκριμένα η «δ» .

«... θυμίζουμε ότι για την επισκευή του «Ρόδος» είχαν δαπανηθεί 500.000 δολάρια (είχαν κυκλοφορήσει τότε πολλές φήμες)...», αλλ' αυτό το αθώο κειμενάκι, εξελήφθη ως κατηγορία» περί.... «αρπαχτής»!

Το πιό εκπληκτικό, όμως, είναι ότι οι απίθανοι υποβολείς, απόντες από τους πραγματικούς αγώνες που δόθηκαν για την σωτηρία της ΔΑΝΕ (με πρωτεργάτη την «δ»), επιχειρούν να μας κάνουν και μαθήματα... πατριωτισμού!

Είναι θλιβερή η εικόνα που παρουσιάζουν και κατάπτυστα τα κείμενα τους. Αποτελούν πραγματικό κίνδυνο για τα καλώς εννοούμενα συμφέροντα της ΔΑΝΕ στην κυριολεξία «κινητή βόμβα».

Το γελοίο και φαιδρό κείμενο, έχει ως εξής:

Κύριε Διευθυντά,

Στο φύλλο της 11/08/1999 της εφημερίδας σας κάτω από τον τίτλο «Και πάλι τα πλοία της ΔΑΝΕ» και με τον υπότιτλο «συνεχείς απαγορεύσεις απόπλου του «ΙΑΛΥΣΟΣ», έπεσε «περιέργως» και η ταχύτητα του «ΡΟΔΟΣ» υπάρχει δημοσίευμα το οποίο, τουλάχιστον στα όσα αναφέρονται στην κατάσταση των πλοίων της ΔΑΝΕ καθώς και όσα προσπαθεί να αφήσει ως συκοφαντικά υπονοούμενα για τις δαπάνες επισκευής του «ΡΟΔΟΣ» δεν έχει καμία σχέση με την πραγματικότητα και απλά υιοθετεί αβάσιμες πληροφορίες και ανεύθυνες φήμες.

Αδυνατώ ακόμα και να υποπτευθώ ότι υπάρχει Δωδεκανήσιος ο οποίος δεν διακατέχεται τώρα από αίσθημα ανακούφισης για την έξοδο της ΔΑΝΕ από την υπαρξιακή της κρίση, αλλά και υπερηφάνειας για το γεγονός ότι τέσσερα (4) Ε/Γ - Ο/Γ πλοία με το «σινιάλο» της ΔΑΝΕ οργώνουν το Αιγαίο και εξυπηρετούν νησιώτικες περιοχές και πέραν της Δωδεκανήσου.

Για τούτο και πιστεύω ότι ο συντάκτης σας χωρίς καμμία κακή πρόθεση υιοθέτησε υποβολιμιαίες πληροφορίες, οι οποίες είχαν σαν αποτέλεσμα το εν αρχή δημοσίευμα, λόγω άγνοιας της πραγματικότητας.

Η βοώσα πραγματικότητα καταδείχνει ότι σε όλα, χωρίς καμία εξαίρεση, τα πλοία της ακτοπλοΐας και όχι μόνο στην Ελλάδα εμφανίζονται μικροπροβλήματα, τα οποία ουδέ κατ' ελάχιστον επηρεάζουν την ασφάλεια τους και στα οποία σε όλο τον κόσμο ουδεμία δίδεται δημοσιότης.

Η ίδια αυτή πραγματικότητα κραυγάζει ότι τα πλοία της ΔΑΝΕ εμφανίζουν ελάχιστα τέτοια προβλήματα και ότι έχουν τα μικρότερα από όλα τα ακτοπλοϊκά πλοία ποσοστά συχνότητας και σοβαρότητας προβλημάτων.

Αυτήν την βοώσα πραγματικότητα με λίγη προσπάθεια αλλά οπωσδήποτε με καλή θέληση και την επιβαλλόμενη δεοντολογία ο συντάκτης σας μπορούσε να πληροφορηθεί και από την αρμοδία Υπηρεσία του ΥΕΝ.

Ειδικά για το Ε/Γ - Ο/Γ «ΙΑΛΥΣΟΣ», το οποίο ο τουλάχιστον αμελής περί την αναζήτηση της αλήθειας συντάκτης σας χαρακτηρίζει σαν «κινητή βόμβα», νομίζω ότι η μετά από παράκληση του ΥΕΝ δρομολόγηση του πλοίου και στη γραμμή Νάξου - Αμοργού αποτελεί την πιό έγκυρη, αναμφισβήτητη και επίσημη διάψευση του ισχυρισμού του αλλά και επιβεβαίωση της άριστης κατάστασης του πλοίου, τόσο από άποψη ασφαλείας όσο και από άποψη εξυπηρέτησης του ταξιδεύοντος κοινού.

Για όσα ο συντάκτης σας προσπαθεί να αφήσει υπονοούμενα σε σχέση με την επισκευή του Ε/Γ -Ο/Γ «ΡΟΔΟΣ» υπάρχει στην διάθεση του πλήρης ο φάκελος με τις προσφορές οι οποίες εζητήθηκαν και υπεβλήθησαν πριν απο την κάθε εργασία. Και βεβαίως υπάρχει πλήρης ο φάκελλος με την κάθε εργασία και την κάθε δαπάνη που έγινε.

Με λίγη καλή θέληση και στοιχειώδη προσήλωση στην επιβαλλόμενη δεοντολογία ο συντάκτης σας θα απέφευγε τα υπονοούμενα, και θα ήταν συνεπής προς την αλήθεια.

Ελπίζω ότι συνεπής προς την ιστορία της εφημερίδας σας θα αποκαταστήσετε την αλήθεια, για την γνώση της οποίας είμαι πάντοτε στη διάθεση σας.

Φιλικά
Εντολή Διοικήσεως
Γιάννης Τσούρας
Αρχιπλοίαρχος

ΚΑΠΟΙΟΙ ΑΝΘΡΩΠΟΙ ΦΑΙΝΕΤΑΙ ΟΤΙ ΕΙΝΑΙ ΑΔΙΣΤΑΚΤΟΙ

Οι «πονηράδες» στην ΔΑΝΕ συνεχίζονται χωρίς τελειωμό!

✓ Το παρασκήνιο περιμένει την απόφαση του Εφετείου για να εγκαταλείψει τελείως τα προσχήματα
✓ Μέλος του δ.σ. κρατά μετοχές της εταιρείας στο... σπίτι του!

Παρά τις προσπάθειες ωραιοποίησης των πραγμάτων, αλλά και παραπληροφόρησης των μετόχων της ΔΑΝΕ και της κοινής γνώμης, βέβαιο είναι ότι οι γνωστοί «παίκτες», προσπαθούν με κάθε τρόπο να τορπιλίσουν την συνεργασία με την ΑΝΕΚ γράφοντας στα παλαιότερα των υποδημάτων τους τις αποφάσεις της γενικής συνελεύσεως των μετόχων. Δεν το επιχειρούν, όμως, ολοκληρωτικά τώρα, γιατί θα βρεθούν προ δραματικών αδιεξόδων, αλλά περιμένουν (όπως κατ' επανάληψη έγραψε η «δ») την έκδοση της αποφάσεως του Εφετείου, για την υπαγωγή ή μη της ΔΑΝΕ στις διατάξεις των άρθρων 44,45 και 46 του Ν. 1892/90 «περί προβληματικών επιχειρήσεων»: Αν η απόφαση του Δικαστηρίου είναι θετική, θα επιχειρήσουν να καταστήσουν την ΑΝΕΚ ουραγό των εξελίξεων, για να την υποχρεώσουν σε καταγγελία της συμφωνίας, αν είναι αρνητική, θα εμφανισθούν βασιλικότεροι του βασιλέως και θα επιχειρήσουν αναδίπλωση, στην ανάγκη και με ηρωική πτώση!!

Αυτά προφανώς έχουν υπόψη τους οι Κρητικοί, γι' αυτό και έθεσαν τελεσίγραφο στο δσ της ΔΑΝΕ (όπως απεκάλυψε χθές η «δ».) μέχρι την προσεχή Τετάρτη. Να απαντήσει δηλαδή αν σέβεται την συμφωνία που υπεγράφη ή όχι οπότε και θα ενημερώσει σχετικά το Εφετείο, την Εμπορική Τράπεζα, το ΥΕΝ και το ΝΑΤ (διεκδικώντας ταυτόχρονα δύο άδειες σκοπιμότητας στη γραμμή Δωδ/νήσου, ενώ στο μεταξύ η ΔΑΝΕ θα έχει χάσει την άδεια του «Λέρος», αφού δεν θα έχει πλοίο για να δρομολογήσει).



Το ό,τι υπάρχει σχέδιο τορπιλισμού της συνεργασίας (ανάλογα με τις εξελίξεις), που εξυφάνθη απο την αρχή και μάλιστα στον Πειραιά και όχι στην Ρόδο, αποδεινύεται και απο την εξής... λεπτομέρεια:

Με βάση την συμφωνία ΔΑΝΕ - ΑΝΕΚ, που έφερε στο φώς της δημοσιότητας πρόσφατα η «δ», η πρώτη όφειλε να παραδώσει στον χρηματοοικονομικό σύμβουλο, Γ. Αβραντίνη (Εγνατία Τράπεζα) το πακέτο των μετοχών της θυγατρικής εταιρείας «Αγιος Γεράσιμος». Η παράδοση των μετοχών ωστόσο δεν έγινε ακόμα, προφανώς ύστερα από «πονηρές» σκέψεις. Οχι μόνο αυτό, αλλ' όπως έγινε γνωστό οι μετοχές αυτές, αντί στα ταμεία της ΔΑΝΕ (στο κάτω - κάτω), βρίσκονται στο σπίτι μέλους του δ.σ.!! Μιλάμε δηλαδή για μεθοδεύσεις, σπάνιας εμπνεύσεως και εκτελέσεως!

Ταυτόχρονα για να αιτιολογήσουν το ολίσθημα αυτό (λόγω των έντονων αντιδράσεων που σημειώθηκαν, και της απειλής των Κρητικών να υποβάλουν μηνύσεις) διαδίδουν τεχνηέντως ότι η παρακράτηση των μετοχών έγινε επειδή η ΑΝΕΚ... δεν υπέγραψε δήθεν την συμφωνία!! Αρμοδίως έγινε ωστόσο γνωστό ότι η συμφωνία υπεγράφη και τα σχετικά συμβόλαια βρίσκονται στα χέρια του χρηματοοικονομικού συμβούλου (Εγνατία Τράπεζα), η οποία όμως δεν παραδίδει αντίγραφο αν δεν της κατατεθούν οι μετοχές, όπως ακριβώς προβλέπει η συμφωνία.

Τα παιχνίδια δηλαδή στις πλάτες της χιλιοταλαιπωρημένης και κατακρεουργημένης ΔΑΝΕ συνεχίζονται από διάφορους αδίστακτους που φαίνεται ότι τα παίζουν όλα «κορώνα- γράμματα»! Γενική είναι η αίσθηση, ωστόσο, όπως και πριν λίγες ημέρες επεσήμανε η «δ», ότι πάνε για μαλλί, αλλά θα βγάλουν την ΔΑΝΕ κουρεμένη!



Απλα Λογια

ΓΡΑΦΕΙ Ο ΓΙΩΡΓΗΣ ΜΑΣΣΑΒΕΤΑΣ
e-mail:mass@aias.net

Πλούσιο κράτος

ΤΑ ΕΣΟΔΑ του Δημοσίου αυξήθηκαν κατά 290 δισ. δραχμές από την αρχή του χρόνου και κομπάζει η κυβέρνηση για το "επίτευγμα". Η αύξηση αυτή, όμως, είναι αποτέλεσμα εξοντωτικής φορολογίας, η οποία τα τελευταία χρόνια γονατίζει ελεύθερους επαγγελματίες, μισθωτούς και συνταξιούχους. Αλλη μία επιβεβαίωση ότι για την κυβέρνηση του κ. Σημίτη ο πολίτης έγινε για το κράτος.

ΠΛΟΥΣΙΟ το κράτος και φτωχός ο λαός. Δικαιολογημένα η αξιωματική αντιπολίτευση χαρακτηρίζει την κυβέρνηση του ΠΑΣΟΚ, κυβέρνηση των φόρων και της αναλγησίας. Για να επιτευχθεί αυτό το πλεόνασμα ων 290 δισ., ξεζουμίστηκαν οι φορολογούμενοι και μάλιστα την ώρα που χαρίζονται μισθοί εκατομμυριούχων στα στελέχη του κομματικού στρατού στον δημόσιο τομέα.

ΔΕΝ ΑΠΟΤΕΛΕΙ, λοιπόν, κυβερνητικό επίτευγμα το πλεόνασμα αλλά επιβεβαίωση της ανυπαρξίας κοινωνικής ευαισθησίας. Οταν από τη μία επικρατεί όργιο κομματικής σπατάλης και από την άλλη προκύπτει αύξηση των εσόδων από το υστέρημα των ασθενέστερων τάξεων, τότε η κυβέρνηση δεν πρέπει να πανηγυρίζει αλλά να εντρέπεται.

ΑΝΤΙ ΝΑ ΠΕΡΙΚΟΨΕΙ δραστικά τις δημόσιες δαπάνες και να ασχοληθεί επιτέλους, η κυβέρνηση με διορθωτικές αλλαγές της οικονομίας, καταφεύγει σε πρόσθετες φορολογίες. Ανερμάτιστη οικονομική πολιτική, με τα επιτόκια στα υψη, άκαμπτο τον πληθωρισμό, την ανεργία να καλπάζει. Επόμενο ειναι να οδηγεί τη χώρα από το κακό στο χειρότερο.

ΤΗ ΣΤΙΓΜΗ που υπερηφανεύεται η κυβέρνιση για την αύξηση των δημοσίων εσόδων, στερεί εδώ και ένα χρόνο το Επίδομα Κοινωνικής Αλληλεγγύης (ΕΚΑΣ) από 800.000 συνταξιούχους του ΟΓΑ, ενώ συντάξεις και μισθοί παραμένουν καθηλωμένοι. Προτιμά να διατεθούν οι απαιτούμενες πιστώσεις στο όργιο της κομματικής σπατάλης.

ΜΕ ΛΟΓΙΣΤΙΚΑ τεχνάσματα η κυβέρνηση κολακεύεται να παρουσιάζει ευημερούντες αριθμούς και αδιαφορεί πλήρως για τον ανθρώπινο παράγοντα. Δεν υπάρχει κοινωνική τάξη που να μην πλήττεται και να μην γονατίζει από την υπέρμετρη φορολογία και ας διακηρύσσει ο κ. Σημίτης "πρώτα ο πολίτης". Δυστυχώς, προορισμός του πολίτη είναι, κατά την κυβερνητική άποψη, να υπηρετεί τα μεγέθη της οικονομίας. Ποτέ άλλοτε δεν βρήκε τόση δικαίωση ο αφορισμός του Γέρου της Δημοκρατίας ότι "οι αριθμοί ευημερούν και οι άνθρωποι πάσχουν". Αυτό είναι το... επίτευγμα της κυβέρνησης του κ. Σημίτη.

ΠΡΟΤΑΣΗ ΠΑΥΛΙΔΗ, ΕΝΩΠΙΟΝ ΤΟΥ ΕΠΑΡΧΙΑΚΟΥ ΣΥΜΒΟΥΛΙΟΥ

Να συνταχθεί σχέδιο ανάπτυξης των νησιών Καρπάθου - Κάσου

Επιβάλλονται οι επεμβάσεις θεσμικού χαρακτήρα και η εκτέλεση έργων υποδομής

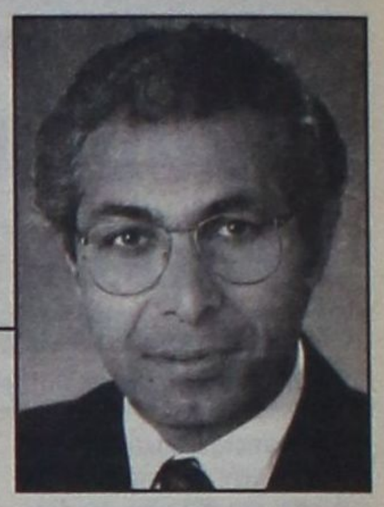

Την ανάγκη συντάξεως σχεδίου ολοκληρωμένης ανάπτυξης της επαρχίας Καρπάθου - Κάσου, ειδικότερα στους τομείς του τουρισμού, της γεωργίας, κτηνοτροφίας, αλιείας και παραδοσιακής οικοτεχνίας, επεσήμανε χθες, ομιλώντας στην συνεδρίαση του επαρχιακού συμβουλίου ο τέως βουλευτής Δωδ/νήσου και υπουργός κ. Αριστ. Παυλίδης.

Επίσης ο κ. Παυλίδης επεσήμανε την ανάγκη προωθήσεως επεμβάσεων θεσμικού χαρακτήρα, αλλά και έργων υποδομής, απαριθμώντας τα κυριότερα απ' αυτά, που κατά την κρίση του, θα συμβάλουν αποτελεσματικά στην ανάπτυξη των δύο αυτών παραμεληθέντων νησιών.

Σχετικά με την παρέμβαση αυτήν του κ. Τέλη Παυλίδη, από το πολιτικό γραφείο του εκδόθηκε χθες η ακόλουθη ανακοίνωση:

Ο πρώην β/τής - υπ/γός Α. Παυλίδης ευρίσκεται στην Κάρπαθο όπου έλαβε μέρος στην συνεδρίαση του Επαρχιακού Συμβουλίου Καρπάθου - Κάσου που έγινε σήμερα με συμμετοχή και εκπροσώπων των Καρπαθίων της Διασποράς.

Κατά την εισήγησή του ο κ. Παυλίδης ετόνισε την ανάγκη προωθήσεως επεμβάσεων τόσον θεσμικού χαρακτήρος όσον και έργων υποδομής.

- Θεσμικού χαρακτήρος επεμβάσεις απολύτου προτεραιότητος είναι:

1. Η ενίσχυση των υπηρεσιών του Επαρχείου
2. Η κτηματογράφηση της Καρπάθου - Κάσου με σαφή παράλληλο χαρακτηρισμό των χρήσεων γης (Δασική, αγροτική κ.λπ.) και καθορισμό των αρχαιολογικών χώρων
3. Η Αστικοποίηση των τηλεπικοινωνιών Δωδ/σου
4. Η αναδιοργάνωση του ακτοπλοϊκού συστήματος ώστε να εξασφαλισθεί σταθερά επικοινωνία της Καρπάθου - Κάσου με το κέντρο της Δωδ/σου και τον Πειραιά

- Βασικές υποδομές τεχνικού χαρακτήρος είναι:

1. Ολοκλήρωση λιμενικών έργων Κάσου, Φοινικίου, Λευκού
2. Κατασκευή λιμενικού καταφυγίου Πηγαδίων
3. Προώθηση κατασκευής φράγματος Σχοινά
4. Κατασκευή κεχωρισμένα των οδών Απέρι - Σπόα και Σπόα - Ολυμπος, καθώς και ολοκλήρωση δικτύου Κάσου
5. Υδρευση - Αποχέτευση Δήμου Καρπάθου και Κάσου

Τέλος, ο κ. Παυλίδης υπεγράμμισε την ανάγκη συντάξεως σχεδίου ολοκληρωμένης αναπτύξεως της επαρχίας στους τομείς: Τουρισμός, Γεωργία/Κτηνοτροφία, Αλιεία και Παραδοσιακή Οικοτεχνία.

ΑΝΑΚΟΙΝΩΘΗΚΕ ΧΘΕΣ ΚΙ ΕΠΙΣΗΜΩΣ Η ΑΠΟΦΑΣΗ

Το Ιδρυμα Οικονομίδη ανεγείρει Ναό στο Νέο Νοσοκομείο!

Θα είναι παραδοσιακού Βυζαντινού ρυθμού

Την ανέγερση Ιερού Ναού στο νέο νοσοκομείο Ρόδου απεφάσισε να χρηματοδοτήσει εξ' ολοκλήρου το διοικητικό συμβούλιο του ιδρύματος Ιωάννου και Παρασκευής Οικονομίδη.

Σημειώνεται ότι παρ' ότι η ανέγερση Ιερού Ναού στο νέο νοσοκομείο είχε συμπεριληφθεί στα αρχικά σχέδια η χρηματοδότηση για την υλοποίηση κατέστη στην πορεία αδύνατη!

Ο πρόεδρος του ιδρύματος Οικονομίδη στρατηγός ε.α. Παναγιώτης Ψιμάδας ομιλώντας χθες προς τους εκπροσώπους των Μέσων Ενημέρωσης σε συνέντευξη τύπου που οργανώθηκε από την διοίκηση του νοσοκομείου παρουσία του νομάρχη Δωδεκανήσου και του Πρωτοσύγκελλου κ. Παΐσιου, δήλωσε ότι «η απόφαση για την ανέγερση του Ιερού Ναού που θα φέρει το όνομα του Αγίου Ιωάννη του Προδρόμου ελήφθη παμψηφεί από την διοίκηση του Ιδρύματος».

Σύμφωνα με την απόφαση που ανεγνώσθη, το Ιδρυμα στην φάση αυτήν θα διαθέσει το ποσό των 50 εκ. δρχ., ενώ θα καταβληθεί προσπάθεια για να εξευρεθεί αρχιτέκτονας - δωρητής των σχεδίων. Διευκρινίσθηκε εξάλλου ότι ο ναός θα είναι παραδοσιακού βυζαντινού ρυθμού.

Την προσφορά του ιδρύματος Οικονομίδη εξήρε ο νομάρχης Δωδ/σου κ. Σάββας Καραγιάννης.

«Η σημερινή χειρονομία - ανέφερε - αποδεικνύει ότι και με την απουσία από την ζωή των δύο πρωτεργατών η οικογένεια συνεχίζει να διατηρεί τα ίδια αισθήματα και την ίδια διάθεση όπως αυτή εκφράζεται μέσα από την νέα δωρεά».

Την ευγνωμοσύνη τους εξάλλου εξέφρασαν για την δωρεά του ιδρύματος Οικονομίδη τόσο ο Πρωτοσύγκελλος κ. Παΐσιος όσο και ο πρόεδρος του νοσοκομείου κ. Μιχάλης Μπαλάνος ο οποίος ευχήθηκε, «το ίδρυμα μετά την ανέγερση του Ιερού Ναού να δει ζεστά και το θέμα της ίδρυσης βρεφονηπιακού σταθμού στο νέο νοσοκομείο».

RENAULT
ΔΙΚΤΥΟ
Νέο Mégane Ασφάλεια Ζωής
16V
1400cc 95hp
Mégane
Το Ασφαλέστερο έγινε και Δυνατότερο.
Νέο RENAULT MÉGANE. Ακόμα πιο ασφαλές. • Με το μοναδικό Σύστημα RENAULT Προστασίας (SRP). • Με 4 Standard αερόσακους: οδηγού - συνοδηγού και δύο πλευρικούς κεφαλής / θώρακος. • Με ABS 5ης γενιάς με E.B.V. και διοκόφρενα μεγαλύτερης διαμέτρου • Προβολείς ομίχλης. • Ζάντες αλουμινίου. Ακόμα πιο άνετο. • Air condition. • Με νέο αθερμικό παρμπρίζ (Παγκόσμια Πρωτοπορία RENAULT) και ραδιοκασετόφωνο με χειρισμό από το τιμόνι. • Κεντρικό κλείδωμα θυρών. • Ηλεκτρικοί καθρέπτες. • Υδραυλικό τιμόνι. Ακόμα πιο δυναμό. • Με 16βάλβιδους κινητήρες νέας γενιάς, 1400 κ.εκ. - 95hp, 1600 κ.εκ. -110hp.
Τα νέα Mégane έχουν 12 χρόνια εγγύηση αντιοκωριακής προστασίας.
Η Renault συνιστά
ΑΝΤΑΛΛΑΓΕΣ ΚΑΙ ΧΡΗΜΑΤΟΔΟΤΗΣΗ ΜΕ ΠΡΟΚΑΤΑΒΟΛΗ από 20% και ΕΞΟΦΛΗΣΗ ΕΩΣ 60 ΜΗΝΕΣ
ΔΩΡΕΝ Α.Ε.
3ο χλμ. Λεωφ. Καλλιθέας Τηλ. 68032 - 68033
Ρωτήστε τον Επίσημο Έμπορο Renault της περιοχής σας, για τη χρηματοδότηση FIREN, χωρίς περιορισμούς.
RENAULT

ΤΟ ΝΕΟ ΘΑΥΜΑ ΤΗΣ MITSUBISHI
MITSUBISHI SPACE STAR
Όσο χώρο κι αν ψάχνετε...
...Θα τον βρείτε σ' ένα Space Star!
ΠΡΟΣΦΕΡΕΙ:
- Εξαιρετική εκμετάλλευση χώρου
- Υψηλά επίπεδα άνεσης και χρηστικότητας
- Ευελιξία και ευκολία οδήγησης
- Εξαιρετική οικονομία καυσίμων
- Υψηλό επίπεδο ενεργητικής και παθητικής ασφάλειας
Θ. & Ι. ΚΑΛΛΙΓΑΣ Α.Ε.Β.Ε.
Λεωφ. Ρόδου-Λίνδου 138-Ρόδος
Τηλ. 67440 & 67441 FAX: 68462
E-mail: Kalig car @ Otenet. gr

ΑΚΡΙΤΙΚΑ

κουβεντούλες με κάποιο νόημα

άρσει· λέγων τ' αληθές σου σφαλεί ποτέ
ΣΟΦΟΚΛΗΣ

ΕΠΙΒΙΩΣΗ...

Επιζήσαμε της έκλειψης του ηλίου, όπως επιζήσαμε και απο το τέλος που πρόβλεπε στις ...4 Ιουλίου, ο...Νοστράδαμος με τις θεωρίες του! Το ερώτημα είναι αν θα επιζήσουμε και της υστερίας που καλλιεργούν τα μέσα ενημέρωσης, κυρίως τα τηλεοπτικά!

ΥΓ: Είναι πραγματικά εντυπωσιακό το φαινόμενο να πλησιάζουμε στην νέα χιλιετηρίδα και η επιστήμη να λαμβάνει πρωτοφανείς διαστάσεις - και ταυτόχρονα να αυξάνει ο μυστικισμός!

ΠΕΡΑΣΕ ΚΑΙ Ο... ΚΑΥΣΩΝΑΣ

Η έκλειψη ήρθε, η συντέλεια όχι ακόμη και ο MIP δεν έπεσε στο κεφάλι των Παριζιάνων.

Περιστατικά τυφλών Ελλήνων που αποτόλμησαν να δουν το φαινόμενο δια γυμνού οφθαλμού δεν αναφέρθηκαν. Τη γλιτώσαμε, πολλαπλώς, κι αυτή τη φορά.

Πέρασε και ο απειλούμενος καύσωνας. Ούτε μια θερμοπληξία δεν άφησε πίσω του. Και τώρα με ποιό τρόμο, με ποιά απειλη θα διανύσουμε τις μέρες μας; Κάτι θα βρουν, δεν μπορεί.

ΜΙΑ... ΑΛΛΗ ΦΟΡΑ

ΑΡΜΑΓΕΔΔΩΝ: Στο Βουνό Αρμαγεδδών ή Χαρ Μέγκιντο όπως λέγεται σήμερα το συγκεκριμένο βουνό του βόρειου Ισραήλ συγκεντρώθηκαν αρκετοί περιμένοντας να δουν...το τέλος του κόσμου. Αλλά ευτυχώς για όλους μας, απογοητεύτηκαν!!!

Δεν πειράζει, όμως!

Ισως μια άλλη φορά να είμαστε πιο...τυχεροί και να...βουλιάξει ο κόσμος!

Για να ησυχάσει κι αυτός, κι εμείς!

ΤΟΥ... ΧΡΗΜΑΤΙΣΤΗΡΙΟΥ

Οσο για το Χρηματιστήριο και πάλι δεν έδειξε να πτοείται απο τον Νοστράδαμο και τις καταστροφολογίες. Οι ανακατατάξεις ήταν μικρές, εξομαλύνσεις στην ουσία, και η άνοδος οριακή μεν 0.13% αλλά αρκετή για να καταγράψει ένα ακόμη ρεκόρ του Γενικού Δείκτη που έκλεισε στις 4.591.34 μονάδες.

Αν και όπως λένε αυτοί που παρακολουθούν από κοντά έχει αρχίσει και κουράζεται (ο Γενικός Δείκτης) και δεν αποκλείουν, συνεπώς, κάποια στιγμή να κάτσει λίγο για να ξαποστάσει.

Αλλα η ανοδική πορεία του Γενικού Δείκτη το τελευταίο διάστημα έχει και μια άλλη όψη. Η χρηματιστηριακή αξία της Σοφοκλέους έφθασε στο 46.934 τρισ. δρχ. που σημαίνει πως ξεπέρασε το ΑΕΠ (που προβλέπεται πως θα φθάσει το 1999 τα 37.9 τρισ. δρχ.) κατά 23%.

Τουτέστιν ο «αέρας» είναι μεγαλύτερος από την παραγωγή.

ΤΗΣ... ΑΓΟΝΗΣ ΓΡΑΜΜΗΣ

Αλυτο παραμένει το πρόβλημα της μη εκτέλεσης ορισμένων δρομολογίων σε νησιά της άγονης γραμμής, παρά το γεγονός ότι τα συγκεκριμένα δρομολόγια προβλέπονται και επιβάλλονται στην άδεια σκοπιμότητας που έχει χορηγηθεί από το υπουργείο Εμπορικής Ναυτιλίας.

Οι δηλώσεις και οι εξαγγελίες του υπουργού ΕΝ, Σταύρου Σουμάκη και του γ.γ. του ΥΕΝ Αθανάσιου, Τσουροπλή, για πιστή εφαρμογή των όσων ορίζει η κάθε άδεια σκοπιμότητας , παραμένουν σε ορισμένες περιπτώσεις, και άγνωστο για ποιό λόγο, γράμμα κενό, με αποτέλεσμα οι κάτοικοι των νησιών αφενός να ταλαιπωρούνται και αφετέρου να ζημιώνονται οικονομικά, αφού σε περίοδο τουριστικής αιχμής τα δρομολόγια που προβλέπονται δεν εκτελούνται.

Και μετά αναρωτιούνται, γιατί πάει για... έκλειψη, και μάλιστα ολική, ο Ηλιος του ΠΑΣΟΚ!

ΠΕΡΙ... ΦΑΣΙΣΜΟΥ

Χιτλερικά και φασιστικά «πρότυπα» αναπαράγουν οι ΗΠΑ και το ΝΑΤΟ με την πολιτική της άκριτης ενθάρρυνσης του αλβανικού μεγαλοϊδεατισμού, υποστηρίζει χαρακτηριστικά ο διακεκριμένος ομογενής καθηγητής Νικόλαος Σταύρου της Σχολής Διεθνών Σχέσεων του Πανεπιστημίου HOWARD στην Ουάσιγκτον με άρθρο - καταπέλτη που δημοσιεύθηκε στο χθεσινό φύλλο της εφημερίδας «Ουάσιγκτον Τάιμς».

Αυτά τα γράφει η «δ», ως γνωστόν, από την πρώτη στιγμή που ξέσπασε ο πόλεμος στην Γιουγκοσλαβία

ΟΙ ΝΕΟΙ ΕΠΕΝΔΥΤΕΣ ΔΙΝΟΥΝ ΔΥΝΑΜΙΚΗ...

Η χρηματιστηριακή αγορά είναι μια δυνατή αγορά, στην οποία εισέρχονται ολοένα νέοι επενδυτές, ενώ οι παλιοί παραμένουν και περιμένουν πάντα το καλύτερο. Ο υψηλός όγκος συναλλαγών καταδεικνύει τη μεγάλη ζήτηση, γεγονός που ισχυροποιεί την άποψη ότι το αγοραστικό ενδιαφέρον πολύ δύσκολα θα απομακρυνθεί. Τα υψηλά επίπεδα του ΓΔ καθιστούν πιθανή κάποια διόρθωση, η οποία ωστόσο αναμένεται να είναι περιορισμένη. Σε αντίθετη περίπτωση θα πρέπει να συνοδεύεται απο κάποιο πολύ σοβαρό γεγονός, εσωτερικό ή απο το διεθνές περιβάλλον, που προς το παρόν, δεν διαφαίνεται.

ΛΙΓΟ ΚΡΑΤΕΙ, ΝΟΜΑΡΧΗ ΜΑΣ!

Επειδή ο αγαπητός μου φίλος και νομάρχης Δωδ/νήσου Σ. Καραγιάννης, με ιδιαίτερο πάθος τον τελευταίο καιρό προσπαθεί εναγωνίως να αποδείξει ότι ο ίδιος πιάνει...πουλιά στον αέρα, και εμείς όλοι οι υπόλοιποι είμαστε...κουτορνίθια, θα του κάναμε μια σύσταση, μπας και σταματήσει την φόρα που πήρε (και μάθει να σέβεται, επιτέλους, και κάποιους ανθρώπους στη ζωή του): Να μάθει να διαβάζει ελληνικά γιατί δείχνει να ΜΗΝ ξέρει...

Με αποτέλεσμα να αμολάει...κοτσάνες, κι όποιον πάρει ο Χάρος!!

Η «δ» ουδέποτε έγραψε ή ισχυρίσθηκε ότι ο ίδιος εξέφρασε την επιθυμία να είναι υποψήφιος βουλευτής (αν κι επ'αυτού, επιθυμούμε, επί του παρόντος να σιωπήσουμε).

Εγραψε ότι η ΝΔ «διακαώς θα επιθυμούσε να είναι υποψήφιος»! Γιατί δεν αφήνει, λοιπόν, την Ρηγίλλης να το διαψεύσει, για να πάρει την απάντησή της, και το παίζει κάθε τόσο ...νευρικός;

Εκτός κι αν ο εκνευρισμός προδίδει «μύχιες διαθέσεις»

Ας σταματήσει, λοιπόν, τις συνεχείς προκλήσεις κατά της εφημερίδας. Γιατί το ό,τι είναι απρόβλεπτος και επαγγελματίας αχάριστος το ξέρουμε εδώ και χρόνια,

Ας μην προσπαθεί να το αποδείξει...εναγωνίως τώρα!

ΜΗΝΥΜΑΤΑ... ΑΙΣΙΟΔΟΞΙΑΣ

Η ομιλία του πρωθυπουργού Κώστα Σημίτη στις 4 Σεπτεμβρίου στο συνεδριακό κέντρο «Ιωάννης Βελλίδης», στο πλαίσιο της 64ης ΔΕΘ, είναι βέβαιο ότι θα σημάνει την έναρξη μιας μακράς άτυπης προεκλογικής περιόδου.

Εξαγγέλλοντας, ο πρωθυπουργός, όπως κάθε χρόνο, τους άξονες της οικονομικής πολιτικής της κυβέρνησης για το επόμενο έτος, θα προσδιορίσει παράλληλα - εμμέσως πλην σαφώς - τα βασικά χαρακτηριστικά της προεκλογικής καμπάνιας του κόμματός του.

Ο κ. Σημίτης σύμφωνα με ασφαλείς πληροφορίες, δεν πρόκειται να στηριχθεί σε παροχολογία και υποσχέσεις, αλλα θα δώσει βάρος στις επιτυχίες της κυβερνητικής πολιτικής στέλνοντας μηνύματα αισιοδοξίας για το μέλλον.

«ΣΟΣΙΑΛΙΣΤΙΚΑ»

Δεν θέλουμε να σχολιάσουμε το γεγονός ότι την ώρα που η μισή (τουλάχιστον) Ελλάδα υποφέρει, οι «σοσιαλιστάδες» κυβερνητικοί και κομματικοί παράγοντες διαμένουν, μονίμως, σε υπερπολυτελή ξενοδοχεία και δίνουν και...σοσιαλιστικά γεύματα (άραγε, ποιός τα πληρώνει;)

Θα σχολιάσουμε, όμως, το γεγονός (γιατί εμείς είμαστε Προμηθείς και όχι Επιμηθείς) ότι ο νέος περιφερειάρχης μας αναλώθηκε πάλι σε ακατάσχετη υποσχεσιολογία. Με ΒΕΒΑΙΟ αποτέλεσμα να εκτεθεί στην πορεία. Γιατί υπόσχεται πράγματα πάνω από τις δυνάμεις του ίδιου και πάνω από την οικτρή πραγματικότητα.

(Ας κρατήσει στο συρτάρι του το σχόλιο αυτό γιατί θα του το υπενθυμίσω ύστερα από 6-8 μήνες, όταν θα αναγκασθεί να προσγειωθεί). **Υ.Τ.Υ.**



ΠΑΡΕ ΤΗΝ ΟΙΚΟΓΕΝΕΙΑ ΣΟΥ ΚΑΙ ΕΛΑ ΓΙΑ GOLF!!

Για εκδηλώσεις 5 αστέρων
με την γνωστή υποστήριξη
κουζίνας και Service

Ελλάς Μίνι Γκολφ
Μπροστά από το ξενοδοχείο
OLYMPIC PALACE Τηλ: 39790

Ανοικτά κάθε μέρα από τις 10 το πρωί
μέχρι αργά το βράδυ.

OLYMPIC PALACE HOTEL ΙΞΙΑ ΤΗΛ:77444

ΜΕΤΑ ΑΠΟ «ΕΝΑ ΕΙΔΟΣ» ΕΚΛΟΓΙΚΗΣ ΔΙΑΔΙΚΑΣΙΑΣ

Νέα διοίκηση απέκτησε *ο Εμπορικός Σύλλογος Ρόδου*

Αποχαιρετιστήρια ομιλία του κ. Σίμου Παρασκευά

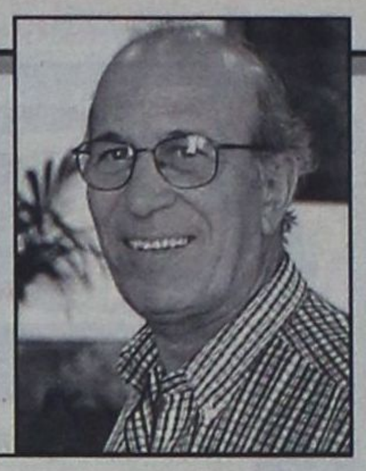

Διενεργήθηκαν προχθές το βράδυ στα γραφεία του ΕΒΕΔ αρχαιρεσίες για την ανάδειξη νέου δ.σ. και ελεγκτικής επιτροπής, στον Εμπορικό Σύλλογο Ρόδου.

Ψήφισαν 124 έμποροι και βρέθηκαν στην κάλπη 110 έγκυρα ψηφοδέλτια (14 λευκά!).

Οι υποψήφιοι πήραν τις αντίστοιχες ψήφους:

• ΓΙΑ ΤΟ Δ.Σ.

Καραγιάννης Παναγιώτης 59, Παπασταματίου Νικόλαος 53, Μπακίρης Γεώργιος 51, Σπανός Κωνσταντίνος 46, Μπόνης Ευθύμιος 44, Διακοσάββας Γεώργιος 41, Περράκη Εβίτα 41, Σακκής Ιάκωβος 39, Καστρήσιος Γεώργιος 35, Παπαεμμανουήλ Δημήτριος 9

(Εκλέγονται οι 9 πρώτοι)

• ΓΙΑ ΤΗΝ ΕΛΕΓΚΤΙΚΗ ΕΠΙΤΡΟΠΗ

Παπασταμάτης Παναγιώτης 53, Μπόνης Νικόλαος 52, Χούλης Κων/νος 35.

(Εκλέγονται και οι 3)

Οπως ξανάγραψε η «δ» νέος πρόεδρος του ΕΣΡ, προαλείφεται ο κ. Παναγ. Καραγιάννης.

Πριν από την εκλογική διαδικασία (αν μπορεί κανείς να την ονομάσει έτσι) ο κ. Σίμος Παρασκευάς αποχαιρέτησε τους συναδέλφους του, αφήνοντας τις δικές του παρακαταθήκες, ύστερα από 12ετή ανάμειξη. Ταυτόχρονα επεσήμανε τα προβλήματα κι έκανε τις δικές του διαπιστώσεις.

Πιο συγκεκριμένα ο κ. Σίμος Παρασκευάς είπε τα παρακάτω, απευθυνόμενος προς την γενική συνέλευση:

Σήμερα κλείνει ένας ακόμα διοικητικός κύκλος για τον Εμπορικό Σύλλογο Ρόδου και για μένα προσωπικά ολοκληρώνεται ένας 12ετής κύκλος ενασχόλησης με τα θέματα, τις αγωνίες και τα προβλήματα του κλάδου μας.

Σε αυτή τη μακρόχρονη πορεία ο Σύλλογος πέτυχε σημαντικά πράγματα σε ορισμένους τομείς ενώ σε άλλους παρουσίασε ελάχιστη πρόοδο, γεγονός που πρέπει να τύχει της ιδιαίτερης προσοχής όλων μας. Σε πολύ γενικές γραμμές θα χώριζα το έργο μας σε δύο τομείς, τον διεκδικητικό και τον ενημερωτικό.

Σε επίπεδο διεκδίκησης και συνδικαλιστικών ενεργειών πιστεύουμε ότι ακολουθήσαμε μια συνεπή και μάλλον επιτυχημένη πορεία, παρά το ότι η συμμετοχή των μελών του Συλλόγου ήταν μικρή και συνήθως αδρανής.

Ο Εμπορικός Σύλλογος Ρόδου είχε πάντοτε φωνή, απέκτησε το σεβασμό που του αντιστοιχούσε από την τοπική ηγεσία και είχε τις απαραίτητες θέσεις, προσβάσεις και παρεμβάσεις σε πανελλήνιο επίπεδο. Δεν είναι εξάλλου τυχαίο ότι πάρα πολλά μέλη του Συλλόγου είναι και αιρετά μέλη του Διοικητικού Συμβουλίου του Επιμελητηρίου Δωδεκανήσου καθώς και άλλων συλλογικών φορέων της Ρόδου.

Το ανησυχητικό βέβαια σημείο της συνδικαλιστικής πορείας του Συλλόγου είναι η διαρκώς φθίνουσα συμμετοχή των μελών του. Από τα 2.200 μέλη του 1988 φθάσαμε σήμερα να έχουμε την ενεργό συμμετοχή μόνο 350 συναδέλφων. Η εξέλιξη αυτή όχι μόνο αποδυναμώνει την φωνή μας αλλά δείχνει ταυτόχρονα και την έλλειψη γενικότερου ενδιαφέροντος για τα προβλήματα του κλάδου. Εχουμε κάνει πολλές φορές την αυτοκριτική μας γι' αυτό το φαινόμενο της μη ενεργού συμμετοχής και παρά τις προσπάθειες μας δεν καταφέραμε πολλά πράγματα.

Ο μέσος Ροδίτης έμπορος σήμερα, κατά ένα πολύ περίεργο τρόπο, έχει κλεισθεί στον μικρόκοσμο του μαγαζιού του και της γειτονιάς του. Παγιδευμένος στην ευμάρεια που προκάλεσε η τουριστική έκρηξη των περασμένων δεκαετιών, αδυνατεί να καταλάβει τις αλλαγές που συντελούνται εδώ και αρκετά θα έλεγα χρόνια.

Ο ανταγωνισμός, ο υπερεπαγγελματισμός, η ποιοτική αναβάθμιση, η πρακτική των συγχωνεύσεων, οι νέες μορφές εμπορίου, η πληροφόρηση είναι έννοιες που αγνοούνται εγκληματικά από τον μέσο συνάδελφό μας.

Σε αυτόν τον τομέα της ενημέρωσης και της προόδου του κλάδου μας, δεν πρέπει να αισθάνεται κανένας ικανοποιημένος. Αυτός δε είναι ακριβώς ο χώρος στον οποίο πρέπει να επικεντρωθεί τα επόμενα χρόνια η προσπάθεια του Συνδικαλιστικού μας Οργάνου. Τα μέσα υφίστανται. Το ηλεκτρονικό εμπόριο, το διασυνοριακό Εμπόριο, με τη Ρόδο να αποτελεί κομβικό σημείο διεθνούς εμπορίου, η επιχειρηματική υποστήριξη του Επιμελητηρίου Δωδεκανήσου, βρίσκονται σε πλήρες στάδιο ανάπτυξης.

Για την εκμετάλλευσή τους όμως χρειάζεται όραμα, θέληση και ανοιχτός ορίζοντας. Σε αυτά τα σημεία πιστεύω ακράδαντα ότι θα κριθεί το έργο του νέου Διοικητικού Συμβουλίου που θα εκλέξουμε σήμερα.

Είναι ευχάριστο ότι στις σημερινές υποψηφιότητες παρατηρείται ένα μίγμα εμπειρίας και νέων ανθρώπων και θα είναι ευχής έργο, στις επόμενες εκλογές να δούμε πολλαπλάσιο του σημερινού ενδιαφέροντος. Οι προοπτικές του κλάδου είναι δύσκολες. Απαιτείται σύνεση, εργατικότητα, προνοητικότητα, διεισδυτικό πνεύμα και στενή παρακολούθηση της οικονομικής συγκυρίας.

Οι σύγχρονες πλέον απαιτήσεις δεν είναι εύκολο να παρακολουθηθούν από τον τυπικό Ροδίτη έμπορο, ο οποίος στερείται χρόνου αλλά και πολλές φορές εκπαιδευτικής υποδομής για να ακολουθήσει τις εξελίξεις. Η τεχνική βοήθεια είναι πλέον απαραίτητη για τον έμπορο κι εδώ πρέπει να έλθει αρωγός ο Εμπορικός Σύλλογος προσφέροντας υποστήριξη, ενημέρωση και δίκτυα επικοινωνίας.

Ολοκληρώνοντας, θα ήθελα να ευχαριστήσω θερμά όλους τους συνεργάτες μου στο απερχόμενο Δ.Σ. του Συλλόγου, να ευχαριστήσω τις τοπικές αρχές και υπηρεσίες για την όποια συμπαράσταση έδειξαν στους αγώνες μας, να ευχαριστήσω τα μέσα μαζικής ενημέρωσης για τον τρόπο που πρόβαλαν τις διεκδικήσεις μας και άσκησαν την κριτική τους και φυσικά να ευχαριστήσω όλους εσάς που αγωνισθήκατε μαζί μας για τα προβλήματα του κλάδου.

Σήμερα ο Εμπορικός Σύλλογος Ρόδου γυρίζει σελίδα, με τη δική σας συμμετοχή και σφραγίδα. Είμαι σίγουρος ότι όσο κοντύτερα σταθούμε στο Σύλλογό μας, τόσο λαμπρότερη θα είναι η πορεία του τα επόμενα χρόνια. Ας ξεκινήσουμε λοιπόν σήμερα μια νέα πορεία με νέο σχήμα αλλά με σαφείς και ξεκάθαρους στόχους που οριοθετούνται στο τρίπτυχο της μαζικότερης συμμετοχής των εμπόρων, της έντασης του διεκδικητικού χαρακτήρα μας και της πλήρους ανάπτυξης της ενημερωτικής - τεχνοκρατικής υποδομής του Συλλόγου και των μελών του.



ΙΑΛΥΣΙΑ 1999

ΠΡΟΓΡΑΜΜΑ ΚΑΛΛΙΤΕΧΝΙΚΩΝ ΚΑΙ ΑΘΛΗΤΙΚΩΝ ΕΚΔΗΛΩΣΕΩΝ

ΠΑΡΑΣΚΕΥΗ 13/08/1999

Ημέρα αφιερωμένη στη μνήμη της ΣΕΒΑΣΤΗΣ ΜΑΛΑΜΑΤΗ.

Ποδηλατικός γύρος Ιαλυσού. Διοργάνωση ΔΟΑΝ Ιαλυσού.

Ωρα 18:00

Αφετηρία - τερματισμός πρόποδες Φιλερήμου. Διαδρομή αντιπυρική ζώνη Φιλερήμου.

Ωρα 21:00

Πλατεία Αποστολίδη

α) Χορευτική παράσταση από τον πολιτιστικό σύλλογο Δήμου Χάλκης με ένα πρόγραμμα από τοπικούς χορούς.

β) Χορευτική παράσταση από τον Πολιτιστικό Σύλλογο Ποντίων Κομοτηνής Ο ΕΥΞΕΙΝΟΣ ΠΟΝΤΟΣ

γ) Χορευτική παράσταση από τον Πολιτιστικό Ομιλο Χανίων Ο ΨΗΛΟΡΕΙΤΗΣ με κρητικούς χορούς. Φορεσιά Ανωγείων.

δ) Χορευτική παράσταση από την χορευτική ομάδα του ΜΕΚΤΟ Ιαλυσού σε ένα πρόγραμμα χορών της Μ. Ασίας.

ΣΑΒΒΑΤΟ 14/08/1999

Ωρα 17:30 πλατεία Αποστολίδη.

Παιδικός ποδηλατικός αγώνας δεξιοτεχνίας.

Ωρα 20:30 πλατεία Αποστολίδη.

Α) ΛΙΝΟ και ΜΠΟΜΠΟ - ΣΟΟΥ με ΚΛΟΟΥΝ. Γέλιο - εκπαιδευτικά παιχνίδια μπαλονοκατασκευές και πολλές εκπλήξεις.

Ωρα 22:30 πλατεία Αποστολίδη.

Β) Μουσική συναυλία με τους: ΓΕΡΟΛΥΜΑΤΟ - ΜΑΡΑΓΚΟΖΗ και ΣΦΥΡΑΚΗ.

ΚΥΡΙΑΚΗ 15/08/1999

Εορτασμός της Κοιμήσεως της Θεοτόκου και των Ενόπλων Δυνάμεων.

α) Ωρα 7:30 π.μ. Επίσημη έπαρση της Σημαίας στην πλατεία της Εκκλησίας με τη συμμετοχή τιμητικού αποσπάσματος της 95 ΑΔΤΕ του 299 ΤΕ, του 1ου Συστήματος Δασοπροσκόπων και της φιλαρμονικής του ΜΕΚΤΟ Ιαλυσού.

β) Ωρα 9:00 π.μ. Προσέλευση Επισήμων στον Ιερό Ναό της Κοιμήσεως της Θεοτόκου στην Ιαλυσό.

γ) Ωρα 9:45 π.μ. Επίσημη Δοξολογία και Πανηγυρική Ομιλία για τις Ενοπλες Δυνάμεις.

δ) Ωρα 10:30 π.μ. Λιτάνευση της Ιεράς Εικόνας της Θεοτόκου, Πολιούχου της Πόλεως με τη συνοδεία τιμητικού αγήματος των Προσκόπων και των Φιλαρμονικών των Δήμου Ιαλυσού και Κω.

ε) Ωρα 19:00 Επίσημη υποστολή της Σημαίας.

Ωρα 21:00

πλατεία Αποστολίδη

Μουσική βραδιά από τις φιλαρμονικές των Δήμων Ιαλυσού, Καλλιθέας, Ρόδου και Δήμου Δικαίου Κω.

ΔΕΥΤΕΡΑ 16/08/1999

• Ωρα 21:30 πλατεία Αποστολίδη

Μουσική βραδιά με την ορχήστρα του CAFE CHANTANT

ΤΡΙΤΗ 17/08/1999

Ωρα 21:00 πλατεία Αποστολίδη

Θεατρική παράσταση από το ΔΗ.ΠΕ.ΘΕ. Ρόδου με το έργο του Ευγένιου Σπαθάρη: ΣΚΙΩΝ ΚΑΜΩΜΑΤΑ

ΤΕΤΑΡΤΗ 18/08/1999

Ωρα 20:30 πλατεία Αποστολίδη

Τιμητικές απονομές στους καλύτερους αθλητές - αθλήτριες - ομάδες που διακρίθηκαν για την αθλητική περίοδο 1998/1999

Ωρα 21:00 πλατεία Αποστολίδη

α) Χορευτική παράσταση από τη χορευτική ομάδα του ΜΕΚΤΟ Ιαλυσού.

β) Απονομή Βραβείων στους Αριστεύσαντες μαθητές Γυμνασίου - Λυκείου του σχολικού έτους 1998/1999.

γ) Απονομή Βραβείων στους Αριστεύσαντες Απόφοιτους μαθητές του Λυκείου Ιαλυσού του σχολικού έτους 1998/1999 από το Λογοτέχνη συγγραφέα κ. Δημήτρη Οικονομόπουλο.

19-20-21-22 Αυγούστου Ωρα 17:00

• 4ο τουρνουά μπάσκετ Ιαλυσός καλοκαίρι '99 για τις κατηγορίες μίνι και σούπερ μίνι σε συνεργασία με τον Γ.Α.Σ. ΙΑΛΥΣΟΣ και την Τ.Ε. Ε.Ο.Κ. (γήπεδο μπάσκετ Ιαλυσού). Συμμετέχουν οι ομάδες: ΔΟΑΝ ΙΑΛΥΣΟΥ - ΔΙΓΕΝΗΣ - ΚΟΛΟΣΣΟΣ - ΔΩΡΙΕΑΣ - ΔΙΑΓΟΡΑΣ - ΙΒΙΣΚΟΣ - ΖΕΦΥΡΟΣ.

Στις 18-19 Αυγούστου

ΓΙΟΡΤΗ ΚΡΑΣΙΟΥ (προσφορά ΕΜΕΡΥ - ΚΑΪΡ)

23-24-25 Αυγούστου Ωρα 17:00

Τουρνουά ποδοσφαίρου με τη συμμετοχή των Ακαδημιών ποδοσφαίρου ΔΟΑΝ ΙΑΛΥΣΟΥ και ΔΟΝΑ ΚΑΛΥΜΝΟΥ στο γήπεδο Ιαλυσού.

27-28-29 Αυγούστου

Τουρνουά τένις Αύγουστος '99. Γήπεδα Ο.Α. Ιαλυσού. Συμμετέχουν: Ο.Α. ΙΑΛΥΣΟΥ - Ρ.Ο.Α. ΡΟΔΟΥ - Ο.Α. ΣΟΡΩΝΗΣ και ο Ο.Α. ΚΩ.

Οργάνωση ΔΟΑΝ ΙΑΛΥΣΟΥ.

Στις 13/14 και 15 Αυγούστου στον χώρο της Πλατείας Αποστολίδη θα λειτουργήσει έκθεση αυτοκινήτων.

Καθ'όλη τη διάρκεια του Πολιτιστικού Αυγούστου στον χώρο της πλατείας Αποστολίδη θα λειτουργεί εμποροπανήγυρη.

ΕΠΕΙΔΗ ΔΕΝ ΜΠΟΡΕΣΑΝ ΝΑ ΦΘΑΣΟΥΝ ΤΑ ΕΙΔΙΚΑ ΣΚΑΦΗ

Αναβλήθηκε η ανέλκυση του βυθισμένου αεροπλάνου

Σήμερα η γενική προετοιμασία και αύριο η επιχείρηση

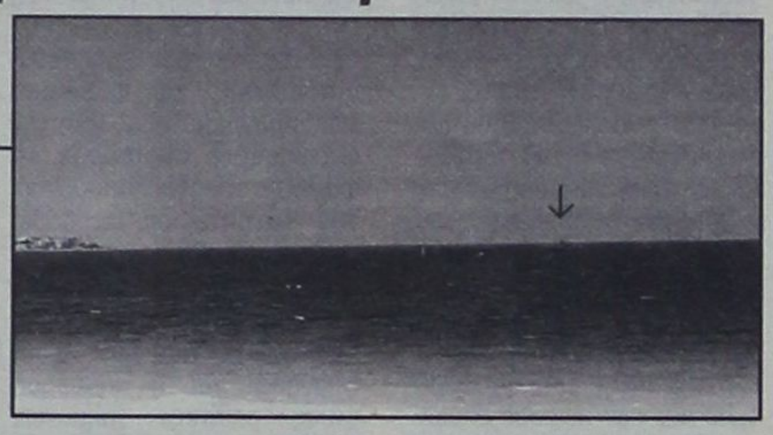

Δεν έγινε τελικά χθες, η ανέλκυση του αεροπλάνου, τύπου Sw - 30, της αεροπορικής εταιρείας Cal Aviation που είναι βυθισμένο στην θαλάσσια περιοχή ανοικτά του «Mira Mare» (σε βάθος 51 μέτρων και σε απόσταση 800 μ. περίπου ασπό την ακτή) όπως αρχικά είχε προγραμματισθεί. Και τούτο γιατί δεν μπόρεσαν να φθιάσουν στο νησί το πρωί τα δύο ειδικά σκάφη που θα χρησιμοποιηθούν, το «Μαράκι» και το «Ελευθερία» (που είχαν ανασύρει στην Ζάκυνθο και το «Ιάσων»).

Τα δύο σκάφη αναμενόταν να καταπλεύσουν στην Ρόδο, όπως δήλωσε προς την «δ» ο ιδιοκτήτης τους κ. Βασ. Δημητριάδης αργά χθες το βράδυ, και έτσι, υποχρεωτικά η όλη επιχείρηση αναβλήθηκε για σήμερα το πρωί.

Σε ό,τι αφορά την επιχείρηση ανέλκυσης, ο κ. Βασ. Δημητριάδης ήταν σαφής λέγοντας ότι «δεν είναι τόσο απλά τα πράγματα, χρειάζεται προσοχή και προετοιμασία».

Οπως διευκρίνισε, εκτός σοβαρού απροόπτου και «καιρού επιτρέποντος», σήμερα το πρωί θα γίνει η κατάλληλη προετοιμασία για την κατάδυση των δυτών, οι οποίοι θα δέσουν το αεροσκάφος με ειδικούς ιμάντες για να γίνει η ανέλκυση του. Αν το αγκυροβόλιο των δύο σκαφών και η πρόσδεση του αεροσκάφους γίνουν χωρίς πρόβλημα, η ανέλκυση του αεροσκάφους θα γίνει αύριο, σε αντίθετη περίπτωση, μεθαύριο. Πάντως, οι αιωνοί δείχνουν να είναι καλοί.

Συνολικά στην όλη επιχείρηση θα πάρουν μέρος 14 άτομα, χωρίς να αποκλείεται και η συνδρομή της Ομάδας Υποβρυχίων Αποστολών του Γενικού Επιτελείου Αεροπορίας, του πληρώματος του πολεμικού σκάφους «Καρτερία», του ναυαγοσωστικού του Λιμεναρχείου και της ΥΠΑ.

Ενόψει της σημερινής επιχείρησης έγινε χθες το μεσημέρι «αναγνώριση» της περιοχής από την Ομάδα Δημητριάδη και άνδρες της Λιμενικής αστυνομίας, για να διαπιστωθεί, μεταξύ άλλων, αν είναι «ελεύθερη» παντός εμποδίου.

ΕΓΙΝΕ ΕΝΗΜΕΡΩΣΗ «ΕΦ' ΟΛΗΣ ΤΗΣ ΥΛΗΣ»

Σε καλό κλίμα η συνάντηση Περιφερειάρχη - Ν.Ε. του ΠΑΣΟΚ

Ο κ. Π. Σαλτούρος δεσμεύθηκε να προωθήσει όσο περισσότερα έργα γίνεται

Μέσα σε ιδιαίτερα καλό κλίμα διεξήχθη προχθές το απόγευμα η πρώτη συνάντηση των μελών της Νομαρχιακής Επιτροπής του ΠΑΣΟΚ με το νέο γενικό γραμματέα της Περιφέρειας Νοτίου Αιγαίου κ. Παναγιώτη Σαλτούρο.

Στην συνάντηση, που χαρακτηρίσθηκε ως «συνάντηση γνωριμίας» έγινε σύμφωνα με τις πληροφορίες «εφ' όλης της ύλης» συζήτηση για τα προβλήματα του νομού, με έμφαση στον τομέα των δημοσίων έργων. Σύμφωνα με τις πληροφορίες ο κ. Σαλτούρος δήλωσε αποφασισμένος, σε συνεργασία με την Νομαρχιακή και την Τοπική Αυτοδιοίκηση, να προωθήσει όσο το δυνατόν περισσότερα έργα, τονίζοντας ότι όσα είναι ώριμα και όσα έχουν προετοιμαστεί με «νόμιμες διαδικασίες» θα προχωρήσουν πάση θυσία.

Επίσης εμφανίστηκε διατεθειμένος να έχει στενή συνεργασία, τόσο με τους τοπικούς φορείς, όσο και με τα κομματικά όργανα, γεγονός που μάλλον ικανοποίησε τα μέλη της Νομαρχιακής Επιτροπής (στα οποία ο προκάτοχός του κ. Γιάννης Γιωτάκης είχε «απαγορεύσει» να ασχολούνται με το θέμα των δημοσίων έργων, προκαλώντας εντονότατη δυσαρέσκεια). Θετικά εξ' άλλου αντιμετωπίστηκε και η πρόθεσή του για «άνοιγμα» των υπηρεσιών της Περιφέρειας προς τις τοπικές κοινωνίες. «Μας έδωσε την εντύπωση ανθρώπου που γνωρίζει πού πατάει και τί ζητάει» σχολίαζε χθες μέλος της Νομαρχιακής Επιτροπής του ΠΑΣΟΚ.

Σημειώνεται ότι ο κ. Π. Σαλτούρος προγραμματίζει να επισκεφθεί ξανά την Ρόδο σε σύντομο χρονικό διάστημα, ενώ μέσα στον Σεπτέμβριο αναμένεται να συγκληθεί - μάλλον για τελευταία φορά - η Επιτροπή Παρακολούθησης του Επιχειρησιακού Προγράμματος Νοτίου Αιγαίου.

ΕΝΑΣ ΝΕΑΡΟΣ ΑΠΟ ΤΗΝ ΠΥΛΩΝΑ

Μεταφέρθηκε στο νοσοκομείο σε κωματώδη κατάσταση

Είχε κάνει χρήση χαπιών και αλκοόλ σε μεγάλη ποσότητα

Σε κωματώδη κατάσταση μεταφέρθηκε χθες το πρωί με ελικόπτερο του ΕΚΑΒ σε νοσοκομείο της Αθήνας ένας νεαρός από την Πυλώνα.

Πρόκειται για τον Φώτη Καραμαριά ο οποίος υπέστη φαρμακευτική δηλητηρίαση καταναλώνοντας παράλληλα ηρεμιστικά χάπια και αλκοόλ. (και όπως φαίνεται, σε σχετικά μεγάλη ποσότητα).

Συγκεκριμένα όπως έγινε γνωστό από ιατρικούς κύκλους του νοσοκομείου ο νεαρός Καραμαριάς, που φέρεται να είναι χρήστης, καταναλώνοντας ποσότητα ηρεμιστικών χαπιών «XANAX» σε συνδυασμό με αλκοόλ (βότκα) περιέπεσε σε κωματώδη κατάσταση.

Μεταφέρθηκε στο νοσοκομείο της Ρόδου όπου του προσεφέρθησαν οι πρώτες βοήθειες, όμως λόγω της κρισιμότητας της καταστάσεώς του διεκομίσθη σε νοσοκομείο της Αθήνας.

Σύμφωνα με τις πληροφορίες μέχρι και χθες το βράδυ η κατάστασή του ήταν κρίσιμη.

ΣΤΙΣ ΣΤΡΟΦΕΣ ΤΩΝ «ΣΤΕΓΝΩΝ»

Τραυματισμός Ιταλίδας τουρίστριας σε τροχαίο

ΜΙΑ 31χρονη Ιταλίδα τουρίστρια που περνούσε τις διακοπές της στο νησί μας τραυματίστηκε σοβαρά πέφτοντας θύμα νέου τροχαίου ατυχήματος που συνέβη λίγο πριν από τα μεσάνυχτα της Τετάρτης.

Το ατύχημα έγινε συγκεκριμένα στον δρόμο που συνδέει τον Αρχάγγελο με τα Στεγνά και θύμα είναι η Tiziana Vagnoni, η οποία έχασε τον έλεγχο του μοτοποδηλάτου που οδηγούσε, με αποτέλεσμα να εκτραπεί από την πορεία του και να ανατραπεί.

ΑΓΝΩΣΤΟΙ ΙΕΡΟΣΥΛΟΙ

«Σήκωσαν» μισό εκατομμύριο από το παγκάρι εκκλησίας!

«ΓΕΡΗ ΜΠΑΖΑ» έκαναν άγνωστοι ιερόσυλοι, οι οποίοι μπήκαν απαρατήρητοι στον Ιερό Ναό της Παναγίας, στην Χώρα Καλύμνου, και παραβίασαν το παγκάρι της, «σηκώνοντας» χρηματικό ποσόν 500.000 δραχμών που βρήκαν στο εσωτερικό του. Αυτό τουλάχιστον το ποσόν υπολογίζει ότι εκλάπη ο εφημέριός της, που προέβη στην σχετική καταγγελία.

Η κλοπή υπολογίζεται ότι διεπράχθη στο διάστημα από το περασμένο Σάββατο 7 Αυγούστου έως την Τετάρτη 11 του μηνός, οπότε έγινε αντιληπτή.

ΝΕΟ ΠΡΟΪΟΝ

Στραγγιστό Γιαούρτι

Φυσικό, υγιεινό προϊόν με απολαυστική βελούδινη γεύση. Παρασκευάζεται από **φρέσκο, παστεριωμένο γάλα** της περιοχής της Ηπείρου **και ανθόγαλα** με μια αυθεντική συνταγή, **χωρίς** προσθήκη συντηρητικών.

ΘΑ ΤΟ ΒΡΕΙΤΕ ΣΤΑ ΚΑΤΑΣΤΗΜΑΤΑ ΤΗΣ ΠΕΡΙΟΧΗΣ ΜΑΣ

Δροσερό και **υγιεινό** σαν ελαφρύ γεύμα, σαν πρόγευμα ή σαν επιδόρπιο, μπορεί να **συνοδεύεται** με φρούτα ή καρύδια και μέλι ή δημητριακά.

Ιδανικό **για τζατζίκι**.

Μια απολαυστική συνήθεια που θα γεμίζει πάντα το ψυγείο σας.



Συσκευασία 1kg

ΑΝΤΙΠΡΟΣΩΠΟΣ ΔΩΔΕΚΑΝΗΣΟΥ
Θ. ΤΣΟΥΒΑΛΗΣ & ΣΙΑ Ο.Ε.
ΑΝΤΑΓΟΡΑ 3 - ΡΟΔΟΣ
ΤΗΛ. ΠΑΡΑΓΓ. 68111, 64440

ΔΩΔΩΝΗ

από τη φύση της η καλύτερη

δημοκρατικά

ΥΠΑΡΧΕΙ ΑΝΤΙΚΕΙΜΕΝΙΚΗ ΠΡΑΓΜΑΤΙΚΟΤΗΤΑ
Η ΟΠΟΙΑ ΔΙΝΕΙ ΤΟ ΜΕΤΡΟ ΤΗΣ ΑΛΗΘΕΙΑΣ
(ΑΡΙΣΤΟΤΕΛΗΣ)

«Εσύ, τι παίζεις» στο Χρηματιστήριο»;

Υπερήφανα η κυβέρνηση δήλωσε δια του αρμόδιου υφυπουργού - που από το «πόθεν έσχες» του προέκυψε ότι είναι «επενδυτής» της Σοφοκλέους - ότι ο κρατικός προϋπολογισμός θα εξασφαλίσει έσοδα απο το «παιχνίδι» στο Χρηματιστήριο μέχρι το τέλος του έτους 120 δισ. Σκεφτείτε ότι εκείνα που θα κερδίσει το Δημόσιο, που επαίρεται για το κατόρθωμά του, αποτελούν απλώς τον τζίρο μιας μέσης μέρας του Χρηματιστηρίου... Κι όμως ο ενθουσιασμός ότι όλοι κερδίζουν στην Σοφοκλέους - μικροεπενδυτές , θεσμικοί, χρηματιστές και τώρα και το Δημόσιο - διακλαδώνεται και στο τελευταίο νοικοκυριό της επικράτειας.

Αλβανός εργάτης, διάβαζα κάπου, μελετούσε οικονομική εφημερίδα και ενδιαφεροταν για τις διακυμάνσεις των μετοχών, δηλώνοντας σ'έκείνον που τον ρώτησε γιατί έχει ενδιαφέρον για τα οικονομικά της Ελλάδος, «επενδυτής»...«Εσύ τι παίζεις» είναι το κλασικό ερώτημα μεταξύ γνωστών. Δεν ρωτάει κανείς αν «παίζεις», αλλά τί «παίζεις», για να ρωτήσει στην συνέχεια αν είναι καλές και ασφαλείς οι πληροφορίες σου ώστε να τις ακολουθήσει και εκείνος. Ετσι ο Δείκτης δέχεται τις επιθέσεις μικροεισοδηματιών και το παιχνίδι των αετονύχηδων, που αγοράζουν - οι περισσότεροι - με το άνοιγμα στο limit down και που πουλάνε - τα πονηρά χαρτιά όπως τα λένε - στο limit up λίγο πριν απο το κλείσιμο ή στο άνοιγμα της επομένης. Ενα δίκτυο πληροφοριοδοτών που τους ονομάζουν «παπαγαλάκια» ή «αλογομούρηδες» δημιουργούν κλίμα παρασύρουν ασχέτους, ρίχνουν μετοχές στην αγορά, ή αγοράζουν και πουλάνε οι ίδιοι ανεβοκατεβάζοντας τις μετοχές και παρασύροντας χιλιάδες «παίχτες» σε αγορές ή πωλήσεις «αεροφουσκωμένων» μετοχών. Μέσα σε τρεις ημέρες πουλάνε και αγοράζουν χωρίς να καταθέσουν χρήματα. Αποκομίζοτας τελικά κέρδη! Ο εισαγγελέας υποτίθεται ότι ψάχνει, αλλά κανένας εισαγγελέας δεν γνωρίζει από πού να αρχίσει, τι να ελέγξει και πού να τελειώσει μέσα στο Ναό της νέας λογικής της παγκόσμιας Οικονομίας, που πλέον η παραγωγή πάνω στην οποία στηρίζεται κάθε είδους ευημερία έχει πάψει να έχει σημασία. Πλέον η «πληροφορία» είναι χρήμα!

«ΝΑ ΔΟΥΜΕ ΤΙ ΘΑ ΚΑΝΟΥΝ ΜΕΤΑ ΤΗΝ ΚΡΙΣΗ ΟΛΟΥΣ ΕΚΕΙΝΟΥΣ ΠΟΥ ΣΗΜΕΡΑ ΔΑΝΕΙΖΟΝΤΑΙ ΓΙΑ ΝΑ ΚΕΡΔΙΣΟΥΝ, ΕΛΠΙΖΟΝΤΕΣ ΝΑ ΕΞΟΦΛΗΣΟΥΝ, ΑΠΟΚΟΜΙΖΟΝΤΑΣ ΤΗΝ ΔΙΑΦΟΡΑ ΤΟΥ ΜΕΤΟΧΙΚΟΥ ΑΕΡΑ ΑΠΟ ΤΟΝ ΤΟΚΟΓΛΥΦΙΚΟ ΤΡΑΠΕΖΙΚΟ ΑΕΡΑ»

Σε κάθε παιχνίδι, μέχρι σήμερα, ξέραμε ότι όταν κάποιος κερδίζει, κάποιος άλλος χάνει. Τώρα προσπαθούν να μας πείσουν ότι στο Χρηματιστήριο μπορούν όλοι να παίζουν και όλοι να κερδίζουν...Το αδιανόητο προσπαθούν να το εμφανίζουν ως πραγματικό. Φωνάζουν μεγάλοι οικονομολόγοι για τις «φούσκες» των Χρηματιστηρίων, ζωντανά τα παραδείγματα της νοτιοανατολικής Ασίας, με τα εκατομμύρια των νεόπτωχων, αλλά κανείς δεν μπορεί πλέον να ακούσει ή να δει την καταστροφή. Μόνο το κέρδος βλέπει μέσα από τους καλούς πληροφοριοδότες του. Αδιαφορεί για το μέλλον της δουλειάς του, που δεν του εξασφαλίζει όσα απαιτεί η ζωή των πλαστών αναγκών που ανθεί γύρω του. Ονειρεύεται διακοπές στις Μπαχάμες με κέρδη απο το Χρηματιστήριο. Είναι η μόνη ελπίδα κάθε Ελληνα, που αντιλαμβάνεται ότι το μέλλον και μέσα στην ΟΝΕ θα είναι το ίδιο και χειρότερο από το παρόν. Και το κράτος περήφανο διαλαλεί ότι με το σύστημα της παραγωγής χρηματιστηριακού και χρηματιστικού χρήματος αστραπιαία και χωρίς παραγωγική υποδομή και διαδικασίες θα κερδίσει και αυτό σε ένα χρόνο όσα διακινούνται σε μια μέρα στο Χρηματιστήριο. Ολοι σιωπούν, ενώ βλέπουν την θύελλα που έρχεται. Να δούμε τι θα κάνουν μετά την κρίση όλους εκείνους που σήμερα δανείζονται για να κερδίσουν ελπίζοντας να εξοφλήσουν αποκομίζοντας τη διαφορά του μετοχικού αέρα απο τον τοκογλυφικό τραπεζικό αέρα. Να δούμε...τι θα γίνει μετά το τέλος του δράματος.

Ο Αυγουστιάτικος εφιάλτης του Κ. Σημίτη

Τι θα γίνει με ανασχηματισμό, εκλογές, μικρά κόμματα

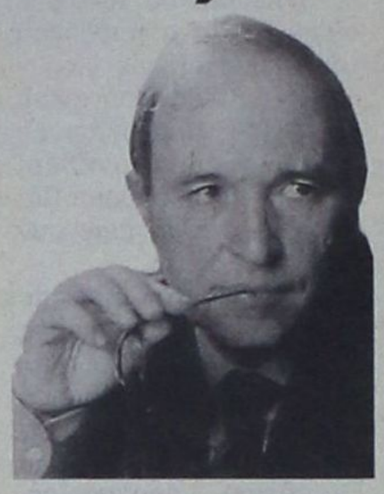

Πρίν από τρία χρόνια τέτοιες ημέρες ο Κώστας Σημίτης, τότε, όπως και τώρα, ήταν στη Σίφνο, όταν αποφάσιζε να οδηγήσει τη χώρα σε πρόωρες εκλογές. Τότε, είχε μαζί του και αρκετούς φακέλους με εισηγήσεις για την οργάνωση του κυβερνητικού έργου και τη στρατηγική του κόμματος. Τώρα, σύμφωνα με τους συνεργάτες του, δεν πήρε μαζί του φακέλους εργασίας, αυτό όμως σε καμία περίπτωση δεν σημαίνει ότι οι διακοπές του πρωθυπουργού θα είναι «κενές σκέψεων και αποφάσεων».

Οι Κώστας Λαλιώτης και Ευάγγελος Βενιζέλος εισηγούνται πρόωρες εκλογές, ο Γιώργος Πασχαλίδης και ο Χρήστος Πρωτόπαπας του ζητούν να ξεκαθαρίσει ότι «ανεξαρτήτως εκλογικού αποτελέσματος θα παραμείνει πρόεδρος του ΠΑΣΟΚ», ο Αρης Τσοχατζόπουλος και η Βάσω Παπανδρέου του προτείνουν «σαρωτικό και δομικό» ανασχηματισμό, ο Κώστας Σκανδαλίδης, του ζητεί «να στείλει στο σπίτι όσους είναι κουρασμένοι» διευρύνοντας την έννοια του ανασχηματισμού και στο κόμμα, το οποίο ούτως ή άλλως είναι σε φάση ανασυγκρότησης, οι βουλευτές θέλουν να διασφαλίσει την επανεκλογή τους και οι της εσωκομματικης αντιπολίτευσης τον «περιμένουν στη γωνία».

Ο εφιάλτης του πληθωρισμού και των χειροβομβίδων ταράζει τις σκέψεις τού πρωθυπουργού, ο οποίος, πέραν της πορείας προς την ΟΝΕ, έχει να «τρέξει» και τους υπουργούς του, μιας και το κυβερνητικό έργο παρουσιάζει υστέρηση.

Η αξιωματική αντιπολίτευση προβάρει το μελλοντικό κυβερνητικό σχήμα, και τα μικρότερα κόμματα περιμένουν το περίφημο πλέον σενάριο περί αλλαγής του εκλογικού νόμου, το οποίο θα κρίνει και τη στάση τους στο θέμα της προεδρικής εκλογής. Ολα αυτά, με φόντο το πάντα επίκαιρο σενάριο της κεντροαριστεράς και της αλλαγής του πολιτικού σκηνικού. Οι πολίτες περιμένουν τις ανακοινώσεις στη Διεθνή Εκθεση της Θεσσαλονίκης.

Οι φορολογικές ελαφρύνσεις μέσω της αύξησης του αφορολόγητου ορίου και ίσως της τιμαριθμοποίησης της φορολογικής κλίμακας, οι ενισχύσεις προς τους αγρότες και τους χαμηλοσυνταξιούχους, και η ένταση των προγραμμάτων για την απασχόληση αποτελούν τη φαρέτρα του πρωθυπουργού. Την ίδια περίοδο θα δοθεί «στίγμα» προθέσεων» σε δύο ακόμη βασικούς τομείς της κοινωνικής πολιτικής, την Υγεία και την Παιδεία, ενώ θα ξεκινήσει και η «απόδοση στους πολίτες» τμημάτων έστω των μεγάλων έργων.

Η έμφαση στους προαναφερθέντες τομείς θα εκφραστεί μέσω της κατανομής των πόρων του Τρίτου Κοινοτικού Πλαισίου Στήριξης και του περιεχομένου του νεου προϋπολογισμού, ο οποίος φέτος θα κατατεθεί τον Οκτώβριο. Προκειμένου να σταλεί μήνυμα στους εταίρους μας, αλλά και στον κόσμο του κεφαλαίου, ο νέος προϋπολογισμός θα περιέχει τόσο το πρόγραμμα των επικείμενων μετοχοποιήσεων (ΕΥΔΑΠ, ΔΕΗ), όσο και την προοπτική φορολογικής ελάφρυνσης των ελεύθερων επαγγελματιών μέσω της κατάργησης των αντικειμενικών κριτηρίων από το 2.000, αλλά και τις μείωσης του υψηλότερου συντελεστή φορολόγησης των κερδών των επιχειρήσεων.

Ολα αυτά είναι εκ των των ουκ άνευ προκειμένου η κυβέρνηση να έχει ελπίδες στις εκλογές, όποτε και αν γίνουν. Πρώτη επιλογή του Κώστα Σημίτη είναι η εκλογική μάχη να δοθεί το φθινόπωρο του 2000, ώστε «να έχει δώσει απτά αποτελέσματα η κυβερνητική πολιτική». Επειδή όμως μεσολαβεί ο Μάρτιος, αλλά και επειδή τα «απτά αποτελέσματα», δεν είναι «και τόσο σίγουρο ότι θα έρθουν», δεν αποκλείει και το φθινόπωρο του 1999. Βέβαια, σε αυτή την περίπτωση, αντί να αιφνιδιάσει τους αντιπάλους του, είναι πολύ πιθανό να αιφνιδιάσει το κόμμα του, το οποίο «δεν βρίσκεται στην καλύτερη του φάση», με τα φαινόμενα της «αδιαφορίας» και της αποσυσπείρωσης» να κυριαρχούν. Αν όμως κάνει το «μεγάλο βήμα» και καταφέρει να «βγεί νικητής», αποφεύγει την παρατεταμένη προεκλογική περίοδο, υποχρεώνει την αντιπολίτευση σε συναίνεση για το πρόσωπο του νέου προέδρου και «καθαρίζει» το εσωκομματικό τοπίο.

Ο κ. Σημίτης όμως χρειάζεται «έναν ισχυρό λόγο» προκειμένου να χρεωθεί την περιπέτεια των εκλογών, την οποία στο σενάριο του Μαρτίου θα χρεώσει στη ΝΔ. Ο ισχυρός λόγος υπάρχει. Και είναι τόσο ισχυρός, που μπορεί να αφήσει περιθώρια επιλογής στον πρωθυπουργό.



ΜΕ ΤΗΝ ΚΑΤΗΓΟΡΙΑ ΤΗΣ ΑΠΟΠΕΙΡΑΣ ΕΜΠΡΗΣΜΟΥ ΑΠΟ ΠΡΟΘΕΣΗ

Μια.. «μπλόφα» του γαμπρού στον πεθερό, *τον έφερε ενώπιον του τακτικού Ανακριτή!*

✓ Περιέβρεξε το σπίτι με βενζίνη για να του βάλει «φόκο», αλλά... κάλεσε μόνος του την Αστυνομία ✓ Ολά αυτά, επειδή δεν το έγραφε στο όνομα της γυναίκας του...

ΜΙΑ ΑΠΟ τις συνηθισμένες οικογενειακές διαμάχες οικονομικής φύσεως, που συμβαίνουν και στα... καλύτερα σπίτια, στάθηκε αιτία να απειληθούν «σημεία και τέρατα» προχθές τη νύχτα στην Σύμη! Καθ' ότι ο ένας από τους πρωταγωνιστές της ήπιε δύο - τρία ποτηράκια παραπάνω και εκτροχιάστηκε σε ενέργειες που άφησαν άφωνη την στενή και φιλήσυχη κοινωνία του νησιού.

Χαρακτηριστικό μάλιστα των σοβαρών διαστάσεων που προσέλαβε το περιστατικό είναι το γεγονός ότι, όχι απλώς και μόνο μεταφέρθηκε ο δράστης στην Ρόδο, αλλά η όλη υπόθεση πέρασε την πόρτα του... Τακτικού Ανακριτή! Καθ' ότι η εις βάρος του δίωξη ασκήθηκε σε βαθμό κακουργήματος!

ΑΡΝΗΤΙΚΟΣ πρωταγωνιστής των γεγονότων είναι ο 29χρονος οικοδόμος Γεώργιος Μίγκλης του Γαβριήλ, που γεννήθηκε στην Ρόδο και κατοικεί μόνιμα στην Σύμη, ο οποίος από καιρό βρίσκεται «στα μαχαίρια» με τον 64χρονο πεθερό του Γεώργιο Μανιά του Ιωάννη. Μέχρι που στις 11.15 το βράδυ της περασμένης Τετάρτης αποπειράθηκε να του... κάψει το σπίτι!

Σύμφωνα συγκεκριμένα με το σχετικό δελτίο συμβάντων, πήρε ένα μπιτόνι με βενζίνη και περιέβρεξε εξωτερικά το σπίτι, με πρόθεση να του βάλει «φόκο»! Κάτι πάντως που αποσοβήθηκε πριν καν ξεκινήσει η φωτιά, καθώς επί τόπου έσπευσαν άνδρες του τοπικού Αστυνομικού Τμήματος που τον συνέλαβαν.

ΧΘΕΣ το πρωί ο Μίγκλης μαζί με την δικογραφία που σχηματίσθηκε εις βάρος του μεταφέρθηκε συνοδεία στην Ρόδο και οδηγήθηκε ενώπιον του Αντεισαγγελέα κ. Γεωργίου Οικονόμου, ο οποίος άσκησε σε βάρος του ποινική δίωξη για απόπειρα εμπρησμού από πρόθεση, παραπέμποντάς τον σε Τακτική Ανάκριση.

Ενώπιον του Ανακριτή κ. Βασιλείου Παπανικόλα πάντως, τα πράγματα πήραν διαφορετική τροπή. Ο κατηγορούμενος, συνοδευόμενος από τον δικηγόρο του κ. Ελευθέριο Περίδη, αποκάλυψε ότι με την γυναίκα του περνούν μια αγαπημένη οικογενειακή ζωή, αλλά με τον πεθερό του δεν τα πάνε καθόλου καλά.

ΣΥΜΦΩΝΑ συγκεκριμένα με όσα κατέθεσε ο Μανιάς, που είναι συνταξιούχος ομογενής από την Αυστραλία, δεν γράφει το σπίτι στο όνομα της γυναίκας του, όπως τους είχε υποσχεθεί. Γεγονός που αποτελεί αιτία συχνών τριβών μεταξύ τους, καθ' ότι μάλιστα ο γαμπρός του προέβη (σαν οικοδόμος που είναι) στις εργασίες επισκευής του. Μάλιστα, το σπίτι που θα «έκαιγε» (υποτίθεται) είναι το σπίτι στο οποίο όλοι μαζί μένουν. Δηλαδή και... ο ίδιος!

Αυτό που ανέτρεψε όμως άρδην τα αρχικά δεδομένα ήταν η δήλωση του Μίγκλη ότι επρόκειτο για... «μπλόφα» προκειμένου να συγκινήσει τον πεθερό και ότι ο ίδιος ειδοποίησε την Αστυνομία! Κατόπιν τούτου αφέθη ελεύθερος χωρίς εγγύηση και κανέναν περιοριστικό όρο...

ΜΟΝΟΣ ΤΟΥ ΠΗΓΕ ΚΙ ΕΠΕΣΕ «ΣΤΟ ΣΤΟΜΑ ΤΟΥ ΛΥΚΟΥ»

Ιταλοαιγύπτιος κατέθεσε παραποιημένο *πιστοποιητικό για άδεια διαμονής στην... Ασφάλεια!*

✓ Αλλοίωσε τη γνωμάτευση των γιατρών για την κατάσταση της υγείας του ✓ Το πονηρό πουλί όμως από τη μύτη πιάνεται...

ΒΡΑΒΕΙΟ θρασύτητας θα πρέπει ασφαλώς να απονεμηθεί σε ένα 40χρονο Ιταλό που επιδιώκει να νομιμοποιήσει τη διαμονή του στη χώρα μας. Καθ' ότι τόλμησε να παρουσιάσει πλαστά παραστατικά, αν και η εκδίδουσα αρχή δεν ήταν κάποια τυχαία υπηρεσία, αλλά η... Ασφάλεια!

Το θράσος του βέβαια αυτό εμπεριέχει και μεγάλη δόση αφέλειας, αν όχι βλακείας. Διότι ήταν σαν να πήγαινε μόνος του κατ' ευθείαν... «στο στόμα του λύκου»! Οπερ και εγένετο, με αποτέλεσμα να συλληφθεί και να βρεθεί ενώπιον του Εισαγγελέα.

ΠΡΟΚΕΙΤΑΙ για τον Mohamed Rezk Abd El Moath, ο οποίος γεννήθηκε στην Αίγυπτο, απέκτησε Ιταλική υπηκοότητα και τώρα επιθυμεί να παραμείνει στη Ρόδο, όπου ήδη διαμένει προσωρινά. Για να του χορηγηθεί όμως άδεια διαμονής υποχρεούται (μεταξύ άλλων) να προσκομίσει σύμφωνα με τα προβλεπόμενα από τη νομοθεσία και πιστοποιητικό υγείας του.

Πράγματι, ο Ιταλοαιγύπτιος εμφανίστηκε την περασμένη Τετάρτη στο γραφείο Αλλοδαπών της υποδιεύθυνσης Ασφαλείας Ρόδου, φέρνοντας μαζί του και το σχετικό πιστοποιητικό.

Το έμπειρο μάτι όμως των αστυνομικών της υπηρεσίας διαπίστωσε ότι είχε γίνει παραποίηση της γνωμάτευσης του γιατρού! Κάτι που επιβεβαιώθηκε εύκολα, ύστερα από διασταύρωση που έγινε με τα στοιχεία του Γενικού Νοσοκομείου μας.

ΚΑΤΟΠΙΝ τούτου βρέθηκε στο Αυτόφωρο, που του επέβαλε ποινή φυλάκισης 20 ημερών μετατρεπόμενη προς 1.500 δραχμές ημερησίως για νόθευση εγγράφου. Η ειρωνεία γι' αυτόν σημειωτέον είναι ότι, και αν δεν απέκρυπτε την ασθένεια που είχε αναγράψει ο γιατρός, θα έπαιρνε την άδεια διαμονής! Καθ' ότι δεν επρόκειτο για κάποια από τις νόσους που χαρακτηρίζονται ως επικίνδυνες.

Ως εκ τούτου, «τζάμπα» έκανε την πλαστογραφία! Το πονηρό πουλί όμως, από τη μύτη πιάνεται...

Περιοδεία στα νησιά του ΥΕΝ Στ. Σουμάκη

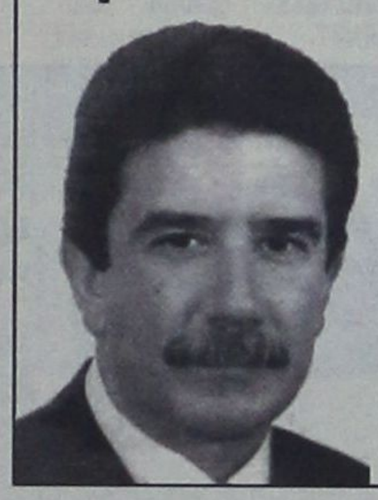

Περιοδεία σε μικρά νησιά της Δωδ/νήσου, που αντιμετωπίζουν σοβαρότατα προβλήματα με τις ακτοπλοϊκές συγκοινωνίες, αρχίζει σήμερα ο υπουργός Εμπορικής Ναυτιλίας κ. Σταύρος Σουμάκης. Το πρόγραμμα περιλαμβάνει επισκέψεις στην Κάσο την Κάρπαθο, την Χάλκη, την Τήλο και τη Ρόδο, απ' όπου το πρωί της Δευτέρας θα αναχωρήσει για το Καστελλόριζο για να παρακολουθήσει συναυλία που θα δοθεί στο πλαίσιο του πολιτιστικού φεστιβάλ Σύμης - Χάλκης - Καστελλόριζο. Ο κ. Σουμάκης θα συναντηθεί με δημάρχους και φορείς των νησιών για να ενημερωθεί για τα προβλήματα που αντιμετωπίζουν ιδιαίτερα τη χειμερινή περίοδο (τα οποία βέβαια οφείλει να γνωρίζει αφού το υπουργείο του έχει γίνει δέκτης δεκάδων διαμαρτυριών και καταγγελιών από τα νησιά για πλημμελή εξυπηρέτηση).

ΠΩΛΟΥΝΤΑΙ ΚΑΙ ΕΝΟΙΚΙΑΖΟΝΤΑΙ ΚΑΤΑΣΤΗΜΑΤΑ ΣΤΟ ΚΙΟΤΑΡΙ
στο κέντρο όλων των μεγάλων ξενοδοχείων

Τουριστικές Επιχειρήσεις Πανάγου
ΚΙΟΤΑΡΙ
πληροφορίες τηλ. (0241) 62590, κιν. 094 673019

ΜΕ ΟΜΟΦΩΝΗ ΑΠΟΦΑΣΗ ΤΟΥ ΔΗΜΟΤΙΚΟΥ ΣΥΜΒΟΥΛΙΟΥ

Ο Δήμος Πεταλούδων ανέθεσε *την εκπόνηση «σεισμικής μελέτης»*

Σοβαρό πρόβλημα με τα έργα ανάπτυξης

Συνεδρίασε προχθές στις 11 το πρωί το δημοτικό συμβούλιο Πεταλούδων. Η συνεδρίαση πραγματοποιήθηκε πρωί λόγω της λειτουργίας της 34ης Πανελλήνιας Εκθεσης Χειροτεχνίας Κρεμαστής, τις βραδινές ώρες. Επίσημος προσκεκλημένος στη συνεδρίαση ο γνωστός καθηγητής Πανεπιστημίου γεωλόγος κος Ευθύμιος Λέκκας, ο οποίος ενημέρωσε και παρουσίασε τις μελέτες που με προηγούμενη απόφαση είχε εγκρίνει το δημοτικό συμβούλιο. Επί του συγκεκριμένου θέματος το δημοτικό συμβούλιο ομόφωνα ψήφισε και την χρηματοδότηση των μελετών.

Στην ενημέρωση του ο δήμαρχος κος Μιχάλης Κορδίνας, αναφέρθηκε στην λειτουργία της Εκθεσης Χειροτεχνίας Κρεμαστής, αλλά κυρίως στο θέμα της ανέγερσης του Δημοτικού Σχολείου Κρεμαστής.

Ο νομάρχης σε συνάντηση που είχε με τον δήμαρχο κο Κορδίνα, έκρουσε τον κώδωνα του κινδύνου ώστε να επισπευσθούν οι διαδικασίες αγοράς του οικοπέδου και να ενταχθεί το έργο στο Γ' ΚΠΣ. Το τίμημα για την αγορά του οικοπέδου φτάνει τα 80 εκατ. Ορίστηκε πληρεξούσιος δικηγόρος ο κος Στάγκας Εμμανουήλ για να ελέγξει την νομιμότητα του συμβολαίου αγοράς του οικοπέδου και να υπογράψει εκ μέρους του Δήμου.

Σε ό,τι αφορά τα θέματα της ημερήσιας διάταξης:

Αποφασίστηκε κατά πλειοψηφία η ανάθεση στον ΟΤΕ εκτέλεσης έργου για την εγκατάσταση τηλεφωνικού κέντρου στο δημοτικό κατάστημα. Ο δήμαρχος είπε ότι είναι άμεση η ανάγκη εκσυγχρονισμού των εγκαταστάσεων του τηλεφωνικού κέντρου. Από την πλευρά του ο κος Σιριόπουλος στέλεχος του ΟΤΕ ανέλυσε την μελέτη προμήθειας



του τηλεφωνικού κέντρου.

Ομοφώνως έγινε η τροποποίηση του προϋπολογισμού του δήμου.

Ομοφώνως εγκρίθηκαν οι μελέτες για την διαμόρφωση των γραφείων της ΔΕΥΑΠ προϋπολογισμού 6.850.000 δρχ., για την αντικατάσταση παραθύρων στο Γυμνάσιο Παραδεισίου, για την προμήθεια πλαστικών κάδων απορριμάτων προϋπ. 1.800.000 δρχ. και προμήθεια επίπλων οικονομικών υπηρεσιών προϋπ. 3.000.000 δρχ.

ΜΕΤΑ ΤΗΝ ΑΠΟΦΑΣΗ ΠΟΥ ΠΗΡΕ ΓΙΑ ΤΑ ΛΙΜΑΝΙΑ

Αντιδράσεις στους Δήμους *κατά του Λιμενικού Ταμείου Δωδ/νήσου*

Δεν θα έχουν πρόβλημα αν περιέλθει σ' αυτούς η διαχείριση των λιμανιών

Εντονη δυσαρέσκεια στις τάξεις της Τοπικής Αυτοδιοίκησης προκάλεσε η απόφαση που έλαβε στην προχθεσινή της συνεδρίαση η Λιμενική Επιτροπή Δωδ/νήσου, να ζητήσει δηλαδή από τα υπουργεία Οικονομικών, Εσωτερικών και Εμπορικής Ναυτιλίας να μην εφαρμοστεί στη Δωδ/νησο ο νόμος για τη μεταβίβαση των αρμοδιοτήτων των Λιμενικών Ταμείων στους Δήμους.

Η απόφαση αυτή ελήφθη με το σκεπτικό ότι το 90% των εσόδων του Λιμενικού Ταμείου, με τα οποία γίνονται παρεμβάσεις στα λιμάνια όλων των νησιών, προέρχεται από τα λιμάνια Ρόδου και Κώ. Αν, λοιπόν, η αρμοδιότητα για τη διαχείριση των λιμανιών περιέλθει στους Δήμους, οι οικονομικά ασθενέστεροι δεν θα έχουν ούτε τη δυνατότητα να τα συντηρήσουν, αφού τα έσοδα τους θα είναι ελάχιστα.

Εφ' όσον η Λιμενική Επιτροπή προχώρησε στην υλοποίηση της απόφασης της και υποβάλλει αίτημα μη εφαρμογής του νόμου, αναμένεται να εκδηλωθούν σοβάρες αντιδράσεις από τους δημάρχους, που διεκδικούν εδώ και χρόνια την αποκέντρωση της συγκεκριμένης αρμοδιότητας. Το πρόβλημα της έλλειψης εσόδων που θα αντιμετωπίσουν οι Δήμοι που διαθέτουν μικρά λιμάνια, οι δήμαρχοι έχουν ήδη αποφασίσει να το ξεπεράσουν, όπως διευκρινίσθηκε είτε μέσα από τις ομοπολίτειες που θα ιδρυθούν (με στόχο την στήριξη των μικρότερων από τους μεγαλύτερους Δήμους) είτε με τη σύσταση νομικών προσώπων, ενδεχόμενο που συζητήθηκε στη συνεδρίαση του συμβουλίου ανάπτυξης της ΤΕΔΚ την περασμένη εβδομάδα. Εξ' άλλου η κυβέρνηση επιδιώκει την καθιέρωση διαφόρων μορφών διαδημοτικών συνεργασιών και δίνει τη δυνατότητα χρηματοδότησης τους μέσα από το πρόγραμμα ΕΠΤΑ, πράγμα που είχε τονίσει κατά την πρόσφατη επίσκεψη του στην Κώ, ο υφυπουργός Εσωτερικών Γιώργος Φλωρίδης.

ΑΠΟ ΤΟ Δ.Σ. ΤΗΣ «ΑΝΑΠΤΥΞΙΑΚΗΣ»

Συγκροτήθηκαν *επιτροπές για το πρόγραμμα Leader II*

Θα αξιολογήσουν τα επενδυτικά προγράμματα που υποβλήθηκαν

Μέχρι το τέλος του μήνα αναμένεται να ανακοινώσει το διοικητικό συμβούλιο της ΑΝ.ΔΩ. τις επενδύσεις που θα χρηματοδοτηθούν από το πρόγραμμα LEADER II και συγκεκριμένα από την συμπληρωματική πίστωση των 630 εκατ. δρχ. που δόθηκε λόγω της μέχρι τώρα πολύ ικανοποιητικής πορείας υλοποίησής του.

Το δ.σ. της ΑΝ.ΔΩ. που συνεδρίασε χθες το μεσημέρι, αποφάσισε να συγκροτήσει δύο επιτροπές για την αξιολόγηση των 58 αιτήσεων που κατατέθηκαν, καθώς η σχετική προθεσμία λήγει στο τέλος Αυγούστου. Το στοιχείο που παρουσιάζει πάντως ιδιαίτερο ενδιαφέρον είναι ότι ο συνολικός προϋπολογισμός των επενδύσεων που προτάθηκαν για χρηματοδότηση από το πρόγραμμα ανέρχεται σε 2 δις. 656 εκατ. δρχ. (η πίστωση που διατίθεται ανέρχεται σε 630 εκατ. δρχ. οπότε θεωρείται βέβαιο ότι πάρα πολλές αιτήσεις αναγκαστικά θα απορριφθούν).

Οι επιτροπές θα πρέπει να ολοκληρώσουν μέσα σε λίγες ημέρες την εξέταση όλων των φακέλων που κατατέθηκαν, ώστε το διοικητικό συμβούλιο στην επόμενη συνεδρίασή του να λάβει τις οριστικές αποφάσεις.

Επίσης το δ.σ. στην χθεσινή του συνεδρίαση ενημερώθηκε για τρέχοντα θέματα της εταιρείας και για τα προγράμματα που βρίσκονται σε εξέλιξη.

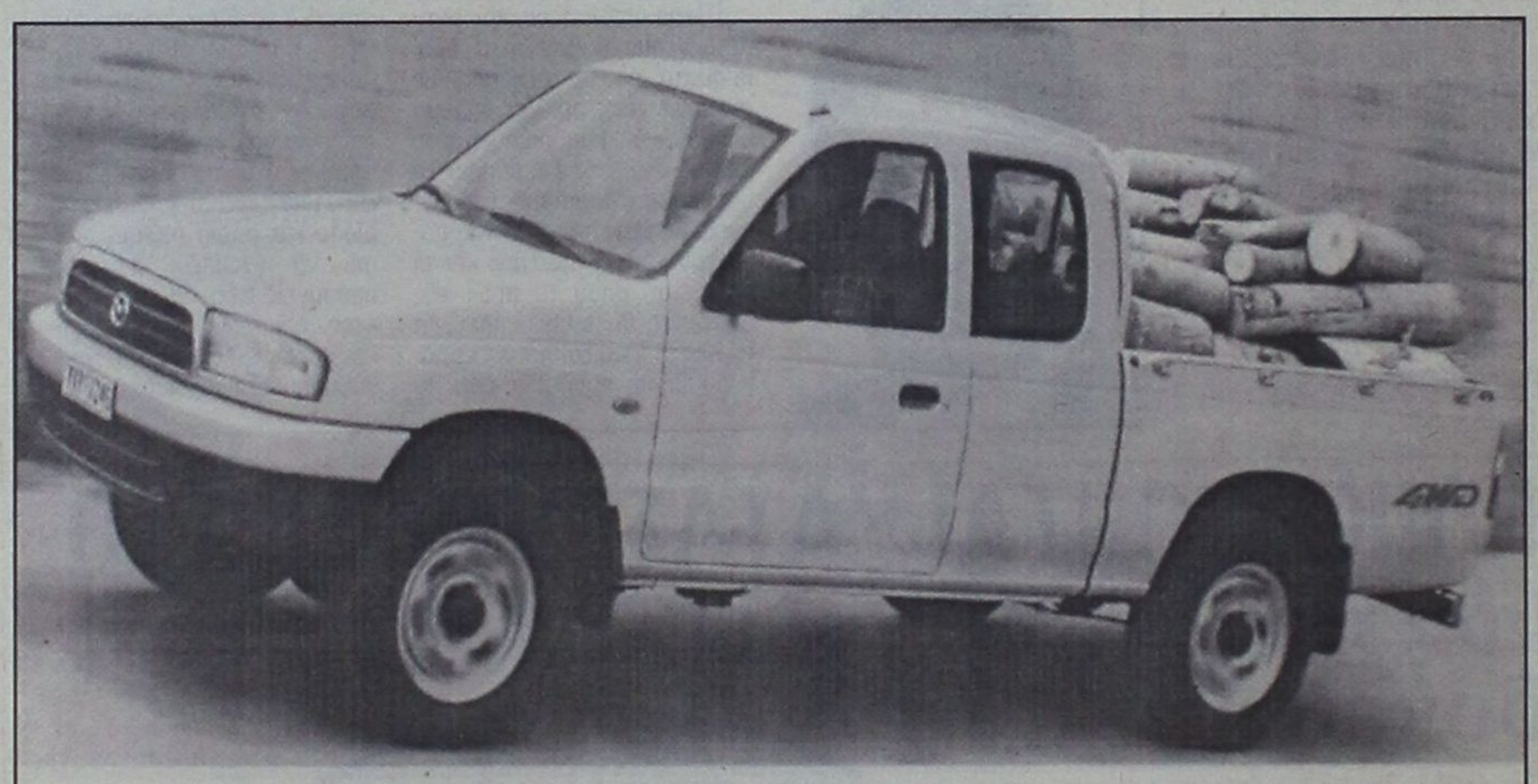

ΕΠΕΙΔΗ Η ΔΟΥΛΕΙΑ ΔΕΝ ΕΙΝΑΙ ΠΑΙΧΝΙΔΙ...

MAZDA ΝΕΑ ΣΕΙΡΑ Β

δεν παίζεται!

Ήρθε η Νέα Σειρά Β της Mazda, με 8 νέα μοντέλα Pick-up, για τον επαγγελματία που δεν παίζει με τη δουλειά του. Άπαιχτα σε **δύναμη**, με πανίσχυρους κινητήρες πετρελαίου 2.500 κ.εκ. και βενζίνης 2.200 κ.εκ. και 2.600 κ.εκ. και κίνηση 4x2 ή 4x4. Άπαιχτα σε **χωρητικότητα**, με ωφέλιμο φορτίο έως και 1.280 κιλά. Άπαιχτα σε **ασφάλεια**. Άπαιχτα σε **άνεση**, με μονή ή διπλή καμπίνα. Άπαιχτα σε **εξοπλισμό**:

τα μόνα με αερόσακους οδηγού-συνοδηγού στο βασικό εξοπλισμό

και ακόμη:
- Υδραυλικό σπαστό τιμόνι
- Σαλόνι επιβατικού
- Μπλοκέ διαφορικό
- Αυτόματες πλήμνες
- Πίσω θερμαινόμενο τζάμι
- Ηλεκτρικοί καθρέπτες
- Ηλεκτρικά παράθυρα
- Κεντρικό κλείδωμα
- Immobilizer
- Πολλαπλοί αποθηκευτικοί χώροι

ΜΕ ΚΙΝΗΤΗΡΕΣ ΠΕΤΡΕΛΑΙΟΥ	ΜΕ ΚΙΝΗΤΗΡΕΣ ΒΕΝΖΙΝΗΣ
• B 2500 4x2 STD	• B 2200 4x2 STD
• B 2500 4x2 CAB PLUS	• B 2200 4x2 CAB PLUS
• B 2500 4x4 CAB PLUS DX	• B 2600 4x4 CAB PLUS DX
• B 2500 4x4 CAB PLUS SDX	• B 2600 4x4 CAB PLUS SDX

Και σε τιμές που δεν... παίζονται!

Mazda. Τρέχει πιο γρήγορα απ' τα όνειρά σας!

2.200 cc. Co 1.007 gr/km HC + NOx 0.311 km

sprint

ΟΛΟΚΛΗΡΩΜΕΝΟ ΣΥΓΚΡΟΤΗΜΑ MAZDA

Ν. ΒΑΡΔΕΛΛΗΣ Α.Ε.

ΕΚΘΕΣΙΣ - ΑΝΤΑΛΛΑΚΤΙΚΑ: ΚΑΠΟΔΙΣΤΡΙΟΥ 21, ΡΟΔΟΣ, Τηλ: 0241 - 27.774 - FAX: 0241 - 20.696

sports

Επιμέλεια: Παύλος Ντοκοουπιλ - Ηλίας Λοΐζος

✓ Αναβολή φιλικού σελ. 16-17
✓ Μεταγραφές τέλος, εκτός κ' αν.. σελ. 18

Βρίσκεται σε καλό δρόμο



Καλύτερα απ' ό,τι περίμενε ο Νίκος Αργυρούλης τα πήγαν οι παίκτες του Ιάλυσου στον αγώνα Κυπέλλου με το Κερατσίνι «Είναι ορατό ότι υπάρχει πρόβλημα στην θέση του στόπερ», τονίζει ο Θεσσαλός προπονητής. Ηδη διεξάγονται συζητήσεις με υποφήφιους ποδοσφαιριστές

Αναμφίβολα, η πράξη είναι αυτή που μπορεί να οδηγήσει στην εξαγωγή συμπερασμάτων για τις δυνατότητες μίας ομάδας, ειδικά όταν αυτή είναι νέα από την «κορυφή έως τα νύχια» και δεν είχε την δυνατότητα να δείξει τα πρώτα δείγματα γραφής της. Υπ' αυτή την έννοια, λοιπόν, το προχθεσινό παιχνίδι του Ιάλυσου κόντρα στο σαφώς πιο έτοιμο Κερατσίνι ήταν κάτι παραπάνω από χρήσιμο, αφού ο Νίκος Αργυρούλης είχε την ευκαιρία να καταγράψει τα προτερήματα αλλά και τις αδυναμίες της ομάδας του. Μάλιστα, αν κρίνουμε από τα ίδια τα λόγια του Θεσσαλού προπονητή, οι «ερυθροκίτρινοι» βρίσκονται σε καλό δρόμο. «Ούτε εγώ ο ίδιος περίμενα τέτοια εμφάνιση απέναντι σ' έναν πιο έτοιμο αντίπαλο», τόνισε χαρακτηριστικά ο κ. Αργυρούλης και συνέχισε: «Βρισκόμαστε σε καλό δρόμο και μπορούμε να γίνουμε καλύτεροι, αφού στο κέντρο και στην επίθεση τα πήγαμε καλά. Είναι σημαντικό το ότι δημιουργήσαμε πολλές ευκαιρίες, άσχετα αν δεν τις αξιοποιήσαμε». Αυτό είναι το ένα, το θετικό σκέλος των συμπερασμάτων του Νίκου Αργυρούλη.

Το δεύτερο σκέλος έχει να κάνει με το κενό στην άμυνα, το οποίο και ήταν κάτι παραπάνω από φανερό. Εδώ, λοιπόν, απαιτούνται άμεσες λύσεις και ήδη η «ερυθροκίτρινη» Διοίκηση συζητά με κάποιους παίκτες εγνωσμένης αξίας, που θα κληθούν να καλύψουν τις θέσεις του στόπερ και του αριστερού μπακ χαφ. Κατά τα άλλα, οι παίκτες του Ιάλυσου θα απολαύσουν σήμερα, όπως άλλωστε και χθες, το ρεπό τους, ενώ από αύριο θα επιστρέψουν και πάλι στο «Οικονομίδειο», όπου τους περιμένει ένας πραγματικός «Γολγοθάς» με καθημερινές διπλές προπονήσεις.

Εγινε η κλήρωση



Πραγματοποιήθηκε το απόγευμα της Τετάρτης η κλήρωση των διαιτητών που θα διευθύνουν τους αγώνες της 2ης αγωνιστικής της Α' φάσης του Κυπέλλου Ελλάδας.

1ος όμιλος 21/8/199 Ιάλυσος - Παναθηναϊκός 21.15 (TV): Γ. Δούρος (Κορίνθου), Σ. Δανούσης, Φ. Δανιγγέλης (Αργολίδας)

22/8/1999 Παναιτωλικός - Κερατσίνι, 17:30: Α. Ντούλης, Χ. Πάτρας (Κορίνθου), Γ. Μανιάτης (Αρκαδίας)

22/8/1999 Λεωνίδιο - Ιωνικός, 19:30 (TV): Κ. Βαλλιάνος, Γ. Πάνου, Γ. Ταϊπραντζής (Αιτωλοακαρνανίας)

2ος όμιλος 21/8/1999 Ολυμπιακός Βόλου - ΠΑΟΚ, 20.00 (TV): Χρ. Αθανασόπουλος (Πιερίας), Ι. Σαμπάνης (Λάρισας), Χρ. Γιώτας (Τρικάλων)

22/8/1999 Βέροια - Ποσειδώνας Μηχανιώνας, 17.30: Π. Κωτούλας, Δ. Τακίδης, Β. Παμπορίδης (Κιλκίς)

22/8/1999 Αγερσανί - Παναχαϊκή, 17:30: Δ. Καλύβας (Βοιωτίας), Α. Ορφανός (Αθηνών), Ι. Παπαμίχος (Φθιώτιδας)

3ος όμιλος 22/8/1999 Αγ. Νικόλαος - Προοδευτική, 17.30: Γ. Ψυχομάνης, Χ. Θεοδωρόπουλος, Γ. Μπάκας (Αθηνών)

22/8/1999 Αναγέννηση Καρδίτσας - Νίκη Βόλου, 17.30: Στ. Φλώτσιος, Κ. Βασιλιάς, Μ. Γραμματικός (Βοιωτίας)

21/8/1999 Δόξα Βύρωνα - ΟΦΗ, 17.30: Κ. Βασσάρας, Α. Προδαφίκας, Δ. Αραμπατζής (Θεσσαλονίκης)

4ος όμιλος 23/8/1999 Παναιγιάλειος - Πανιώνιος, 19.30: (TV): Γ. Μπορoβήλος, Π. Μηλιώνης (Αρκαδίας), Δ. Γκρούτσης (Κορίνθου)

22/8/1999 Απόλλων Καλαμαριάς - Κιλκισιακός, 17.30: Κ. Φινοκαλιώτης, Χρ. Μπακούρος, Δ. Δέτσης (Αθηνών)

21/8/1999 Θεσπρωτός - Αρης, 17.30: Γ. Καζναφέρης, Α. Γιακουμής, Σ. Τσολακίδης (Αθηνών)

5ος όμιλος 22/8/1999 Καλλιθέα - Εθνικός Αστέρας, 17.30: Εμ. Γιανναδάκης, Ε. Σταυρακάκης (Λασιθίου), Μ. Γαρεφαλάκης (Ηρακλείου)

Ποιοί διαιτητές θα «σφυρίξουν» στα παιχνίδια της 2ης αγωνιστικής της Α' φάσης του Κυπέλλου Ελλάδας

22/8/1999 Εθνικός - Ατρόμητος Αηνών, 19.30: Δ. Γιανόπουλος (Ηλείας), Σ. Τηλιγάδας, Δ. Λεβεντάκος (Πατρών)

22/8/1999 Χαλκηδόνα Ν.Η. - Πανηλειακός, 17.30: Ν. Χρονόπουλος, Ι. Σουλίμας (Μεσσηνίας), Α. Ζήσης (Κορίνθου)

6ος όμιλος 22/8/1999 Λάρισα - Καβάλα, 20.00 (TV): Ι. Παπαπέτρου, Κ. Λάππας, Ι. Στασινός (Αθηνών)

22/8/1999 Πανσερραϊκός - Κοζάνη, 17.30: Κ. Βουτσαλάς, Δ. Καλόπουλος, Απ. Νικολαΐδης (Θεσσαλονίκης)

22/8/1999 Εθνικός Κατερίνης - Ηρακλής, 17.30: Γ. Μπίκας, Σπ. Δημητριάδης (Χαλκιδικής), Απ. Μουτσανάς (Καρδίτσας)

7ος όμιλος 22/8/1999 Γιάννενα - SKODA Ξάνθη, 17.30: Π. Κωνσταντινίδης, Σπ. Αποστολίδης, Α. Κολόκας (Πειραιά)

22/8/1999 Νάουσα - Απόλλων Κρύας Βρύσης, 17.30: Ι. Μπισογιάννης, Ι.Καραγκιοζίδης, Δ. Μποζατζίδης (Θεσσαλονίκης)

13/10/1999 Εδεσσαϊκός - Ολυμπιακός, 16.00 (TV):...

8ος όμιλος 22/8/1999 Αθηναϊκός - Τρίκαλα, 17.30: Αθ. Μπριάκος, Α. Δραγάτης (Ηπείρου), Σ. Τομαράς (Αιτωλοακαρνανίας)

22/8/1999 Αιγάλεω - Ακράτητος, 17.30: Π. Μιχαλάκης, Β. Τσαγγάρης, Ι. Χάλαντας (Δωδεκανήσου)

21/8/1999 Α.Ο. Καρδίτσας - ΑΕΚ, 17.30: Π. Χέλης, Η. Τελίδης, Λ. Κωνσταντινίδης (Καβάλας)

9ος όμιλος 23/8/1999 Πανελευσινιακός - Καλαμάτα, 17.30: (TV): Ε. Δημητρόπουλος, Α. Τριανταφυλλίδης, Λ. Κωσταδήμας (Πατρών)

21/8/1999 Πιερικός - ΗΛΤΕΞ Λύκοι, 17.30: Σπ. Πουγκακιώτης, Χ. Σταμάτης, Ι. Σπυρόπουλος (Φθιώτιδας)

22/8/1999 Ναυπακτιακός - Απόλλων Αθηνών, 17.30: Ν. Αγγελάκης, Β. Νταγλής, Δ.Χ. Παπαδόπουλος (Θεσσαλονίκης)

Ο Αγιος Γεώργιος ευχαριστεί

Με ανακοίνωση που απέστειλε στον τοπικό Τύπο, ο Αγιος Γεώργιος Μαλώνας ευχαριστεί όλους όσους συνέβαλαν στην επιτυχία της συναυλίας του Βαλάντη και της Ελένης Καρουσάκη, που πραγματοποιήθηκε την περασμένη Κυριακή στην παραλία «Τσαμπίκα».

Το περιεχόμενο της ανακοίνωσης έχει ως εξής:

«Η διοίκηση του Αγίου Γεωργίου Μαλώνας αισθάνεται την υποχρέωση να ευχαριστήσει και δημόσια όλους όσους συνέβαλαν για την επιτυχή έκβαση της συναυλίας με τους καλλιτέχνες ΒΑΛΑΝΤΗ - ΚΑΡΟΥΣΑΚΗ στην παραλία της «ΤΣΑΜΠΙΚΑΣ» την Κυριακή 8 - 8 - 99.

Ευχαριστούμε τον Δήμο Αρχαγγέλου για την παραχώρηση της παραλίας και την διευκόλυνση που μας παρείχε. Το Α.Τ. Αρχαγγέλου και ιδιαίτερα τον διοικητή κο Κούρβα για την βοήθεια που πρόσφεραν. Τους ιδιοκτήτες των ομπρελλών και τον ιδιοκτήτη του εστιατορίου κο Τσακίρη για την εξυπηρέτηση και κατανόηση που έδειξαν.

Ιδιαίτερα θέλουμε να ευχαριστήσουμε τους χορηγούς που στήριξαν την εκδήλωση.

Την ΔΑΝΕ SEA LINE που μετέφερε τον ήχο δωρεάν. Την CRONUS AIRLINES για την προσφορά της στα αεροπορικά εισιτήρια. Το ξενοδοχείο LINDOS MARE στα Βληχά για τις τιμές που έκανε για την διαμονή των καλλιτεχνών. Την COCA COLA για την προσφορά της σε αναψυκτικά. Την HOLSTEN για την διάθεση των μπαρ και την προσφορά της σε μπύρες.

Τους ραδιοφωνικούς σταθμούς TOP F.M., Ράδιο Αρχάγγελος και F.M. 1 για την διαφήμιση. Τα δισκοπωλεία TOP TEN, MANUEL RECORDS και Καζάκος στον Αρχάγγελο για την διάθεση των εισιτηρίων.

Επίσης, το MOBILE CENTER, CITRON CLUB, «Ο ΝΙΚΟΣ», Νίκος Χατζηκώστας στην Μαλώνα, Υδραυλικές εγκαταστάσεις Αντωνάκης Ιωάννης, OPEL AEBE, CAFETERIA TANGO, Δωδεκανησιακή Τεχνική Α.Ε., Metrolife ασφάλειες, Παιδικές χαρές Αγκάς, Σύλλογος Αλιέων «ο Βορεινός» Φαληρακίου, Seamark Marine System, TRELLEX FENDER, Βαμβουρέλης Βασίλειος, Maztech Engineering, Παπαπαύλος Αντώνιος, Αρχιμήδης Α.Τ.Ε., Ζάχος Γεράσιμος, Αφοί Παπαδάκη, Λεριάς Γρηγόρης και HOTEL KALLITHEA.

Τέλος, θα πρέπει να ευχαριστήσουμε όλο τον κόσμο που τίμησε με την παρουσία του την εκδήλωση και συμπαραστάθηκε στην προσπάθεια του συλλόγου μας δίνοντας μας δύναμη για την δύσκολη συνέχεια.

από 20.400 δρχ. το μήνα

κάνε ένα PIAGGIO δικό σου

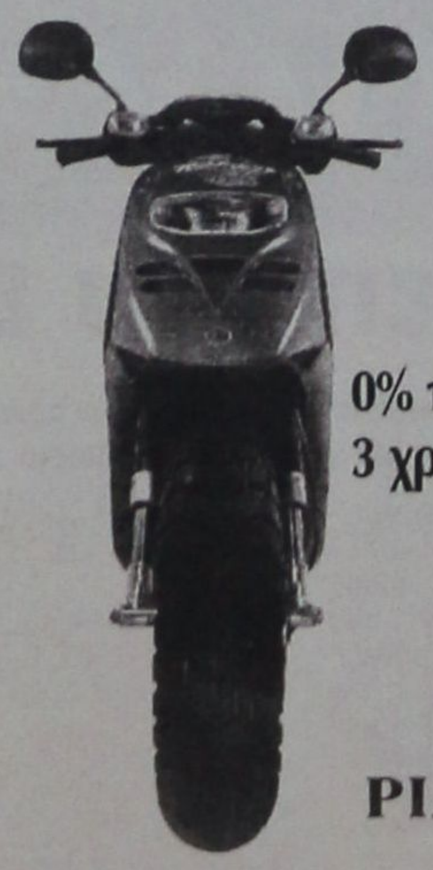

Typhoon 50cc με 20.400 το μήνα
Runner 50cc με 28.760 το μήνα
NRG 50cc με 26.870 το μήνα
Vespa ET4 με 33.300 το μήνα
Runner 125cc με 34.055 το μήνα
Runner 180cc με 37.840 το μήνα
Typhoon 125cc με 24.975 το μήνα

0% προκαταβολή
3 χρόνια εγγύηση

PIAGGIO

και το όνειρο έγινε πραγματικότητα!

ΑΒΕΤΕ Κ. ΚΩΣΤΑΡΙΔΗΣ ΚΑΝΑΔΑ 12 ΡΟΔΟΣ ΤΗΛ.:22325, 20874

Πρωτοπορiακές αποφάσεις

➨ *Εγγραφες, από την νέα περίοδο, οι κάθε είδους απολογίες των Σωματείων*

Η προχθεσινή συνεδρίαση του Διοικητικού Συμβουλίου της ΕΠΣΔ έφερε θετικά αποτελέσματα, αφού λήφθηκε η απόφαση να συσταθούν κάποιες επιτροπές οι οποίες πιστεύεται ότι θα προσφέρουν σημαντικές υπηρεσίες στην ομαλή διεξαγωγή των πρωταθλημάτων αλλά θα αναβαθμίσει συγχρόνως και το ποδόσφαιρο.

Επίσης η απόφαση να κατατίθενται εγγράφως οι απολογίες των σωματείων στο Δ.Σ. της ΕΠΣΔ, θα βοηθήσει ώστε να σταματήσοιυν πλέον οι αντεγκλήσεις του είδους «το είπα, δεν το είπά δεν θυμάμαι καλά».

α) ΑΝΑΚΡΙΤΙΚΗ ΕΠΙΤΡΟΠΗ: Σκοπός της Ανακριτικής Επιτροπής είναι να επιλαμβάνεται όλων των θεμάτων που της αναθέτει το Δ.Σ. και αφορούν **κυρίως καταγγελίες σωματείων για θέματα Διαιτησίας, για πράξεις βίας κ.λπ.**

Η σύσταση των νέων επιτροπών θα αναβαθμίσει τα πρωταθλήματα και το ποδόσφαιρο

Πρόεδρος της Επιτροπής ορίσθηκε ο κ. **Φώτης Χατζηδιάκος** και μέλος **ο κ. Βασίλης Θεοδοσίου.** Το μέλος της Επιτροπής αυτής θα αλλάζει ανά δίμηνο.

β) ΕΠΙΤΡΟΠΗ ΤΟΠΙΚΗΣ ΑΥΤΟΔΙΟΙΚΗΣΗΣ

Με σκοπό την άμεση επικοινωνία της Ενωσης με τους Δήμους της Δωδ/σου δημιουργείται η ανωτέρω επιτροπή για την αντιμετώπιση και επίλυση προβλημάτων των τοπικών Σωματείων.

Πρόεδρος ορίσθηκε ο κ. **Τσαμπίκος Καμπαστάνας** και μέλος ο κ. **Γιάννης Κασέρης**

γ) ΕΠΙΤΡΟΠΗ ΑΚΑΔΗΜΙΑΣ ΠΟΔΟΣΦΑΙΡΟΥ

Συστάθηκε με σκοπό την προώθηση της δημιουργίας της Ακαδημίας ποδοσφαίρου σε συνεργασία με την Νομαρχιακή Αυτοδιοίκηση και συγκεκριμένα με τον Οργανισμό Αθλητισμού.

Πρόεδρος ορίσθηκε ο κ. **Γιώργος Στράτος** και μέλη οι πρόεδροι της Τεχνικής Επιτροπής και Επιτροπής Καλλιέργειας κ.κ. **Βασίλης Θεοδοσίου** και **Γιάννης Κασέρης.**

- Οι απολογίες των Σωματείων θα είναι **έγγραφες** ενώ θα **παρίσταται και ένα μέλος του εγκαλουμένου** Σωματείου για πρόσθετες διευκρινήσεις εάν χρειασθεί.
- Η Επιτροπή Πρωταθλήματος διευρύνεται με την τοποθέτηση σε αυτή του κ. **Θεοδόση Κυπραίου.**
- Την Τετάρτη 25 Αυγούστου και ώρα 20:30 θα γίνει στα γραφεία της ΕΠΣΔ και των παρατηρητών των αγώνων.
- Ολα τα παιδικά τουρνουά της περιόδου 1999 - 2000 θα έχουν τον χαρακτήρα του FAIR PLAY.

Αναβολή φιλικού

➨ *Δεν είναι έτοιμο το Εθνικό Στάδιο για να φιλοξενήσει στις 18 Αυγούστου το φιλικό παιχνίδι του ΠΑΟ Διαγόρα με τον Απόλλωνα Καλ. ➨ Προπονήθηκαν ελαφρά χθές οι τραυματίες Σαλπιγκτίδης, Σωτηράκης, Καλημέρης και Πολυχρονίου ενώ ο Καβουσανάκης συμμετέχει κανονικά στο πρόγραμμα.*



Τα προβλήματα που ακόμη συνεχίζει να έχει ο χλοοτάπητας του Εθνικού Σταδίου Ρόδου θα είναι η αιτία, που το προγραμματισμένο φιλικό παιχνίδι, ανάμεσα στον ΠΑΟ Διαγόρα και τον Απολλωνα Καλ. θ' αναβληθεί. Ομως ο προπονητής κ. Παπαοικονόμου δεν θέλει να περάσει και η επόμενη εβδομάδα χωρίς η ομάδα του να κάνει ένα φιλικό παιχνίδι. Ετσι εξετάζεται η πρόταση που είχε από τον Ιαλυσο για φιλικό παιχνίδι την προσεχή Δευτέρα.

Τελευταίες πληροφορίες αναφέρουν ότι κατά πάσα πιθανότητα ο αγώνας θα γίνει την προσεχή Δευτέρα στο Οικονομίδειο με αντίπαλο τον Ιάλυσο. Χθές η ομάδα προπονήθηκε το πρωί στο πάρκο και το απόγευμα στο βοηθητικό του Ιάλυσου με ασκήσεις τεχνικής και τακτικής. Για σήμερα ο κ. Παπαοικονόμου έχει ραντεβού με τους παίκτες στο πάρκο της Δημοκρατίας ενώ το απόγευμα η ομάδα θα μεταβεί σε γυμναστήριο των Καλυθιών για ασκήσεις δυνάμεως (βάρη).

Οι ελαφρά τραυματίες Σαλπιγκτίδης, Σωτηράκης, Καλημέρης και Πολυχρονίου δεν πήραν μέρος στην χθε-

Σέβεν - Σάϊντ

☛ *Με την συμμετοχή 36 ομάδων θα διεξαχθεί φέτος το Σέβεν - σάϊντ ☛ Ορίσθηκαν τα γήπεδα που θα διεξαχθούν οι αγώνες της πρώτης φάσης*

Σε τέσσερις ομίλους των εννέα ομάδων μοιράστηκαν οι ομάδες που δήλωσαν συμμετοχή στο φετεινό σέβεν - σάϊντ. Τα γήπεδα που επέλεξε η ΕΠΣΔ για να διεξαχθεί η πρώτη φάση του σέβεν - σάϊντ είναι των Κοσκινού, Αγ. Αποστόλων, Κρεμαστής και Μασσάρων.

Τα ζευγάρια προήλθαν μετά από κλήρωση και από κάθε όμιλο θα προκρίνονται δύο ομάδες. Η πρώτη φάση θα διεξαχθεί την Τετάρτη 25 Αυγούστου όπως αρχικά είχε ορισθεί. Η τελική φάση θα γίνει στο γήπεδο **Αρχαγγέλου** το **ΣΑΒΒΑΤΟ 28 Αυγούστου** με ώρα έναρξης την **18η** και επιτόπια κλήρωση των ζευγαριών. Την ημέρα αυτή θα γίνουν και οι απονομές των επάθλων στα δικαιούμενα Σωματεία Περιόδου 1998 - 1999.

Στο Σέβεν Σάϊντ θα ισχύουν οι όροι της οικείας προκήρυξης που περιλαμβάνεται στο σχετικό φυλλάδιο της ΕΠΣΔ που απεστάλη στα Σωματεία.

1) ΓΗΠΕΔΟ ΚΟΣΚΙΝΟΥ (ΟΜΑΣΕΣ: 9)

Αρης, Διγενής, Δόξα Ψίνθου, Ιάλυσος '97, Ερμής, ΑΕΡΑ, Εθνικός. Απόλλων Καλυθιών, ΟΦΙ.

Ωρα 16:00 Αρης - Διγενής

Ωρα 16:30 Δόξα - Ιάλυσος ' 97

Ωρα 17:00 Ερμής - ΑΕΡΑ

Ωρα 17:30 Εθνικός - Απόλλων Καλυθιών

Ωρα 18:00 ΟΦΙ - Νικητής - Αρη Διγενή

Ωρα 19:00 ζευγάρι νικητών μετά από κλήρωση

Ωρα 19:30 ζευγάρι νικητών μετά από κλήρωση

ΥΠΕΥΘΥΝΟΙ: Στράτος Γεώργιος

Κασέρης Γιάννης

2) ΓΗΠΕΔΟ ΑΓ. ΑΠΟΣΤΟΛΩΝ (ΟΜΑΔΕΣ: 9)

ΖΕΥΣ, Νήσος Ρόδος, Ορφέας, Ηλιος, ΑΣ Ρόδος, ΠΑΟ Διαγόρας, Δωριέας, Ευαγόρας, Ροδιακός

Ωρα 16:00 ΖΕΥΣ - Νήσος Ρόδος

Ωρα 16:30 Ορφέας - Ηλιος

Ωρα 17:00 Α.Σ. Ρόδος - ΠΑΟ Διαγόρας

Ωρα 17:30 Δωριέας - Ευαγόρας

Ωρα 18:00 Ροδιακός - Νικητής «ΖΕΥΣ» - Νήσος Ρόδος

Ωρα 19:00 ζευράρι νικητών μετά από κλήρωση

Ωρα 19:30 ζευγάρι νικητών μετά από κλήρωση

ΥΠΕΥΘΥΝΟΙ: Θεοδοσίου Βασίλης, Κυπραίος Θεοδόσης.

3) ΓΗΠΕΔΟ ΚΡΕΜΑΣΤΗΣ

euro Athletics

ΚΑΤΑΣΚΕΥΗ • ΕΜΠΟΡΙΑ ΑΘΛΗΤΙΚΩΝ ΕΙΔΩΝ
ΕΝΔΥΣΗ - ΑΞΕΣΟΥΑΡ

ΠΡΟΣ ΟΛΑ ΤΑ ΑΘΛΗΤΙΚΑ ΣΩΜΑΤΕΙΑ

ΟΛΑ ΤΑ ΕΙΔΗ ΠΡΟΠΟΝΗΣΗΣ ΚΑΙ
ΑΓΩΝΟΣ ΠΟΔΟΣΦΑΙΡΟ - ΜΠΑΣΚΕΤ - ΒΟΛΕΪ - ΧΑΝΤΜΠΟΛ - 5Χ5

- Ρούχα - φόρμες προπόνησης
- Εμφανίσεις - φορμες αγώνος σε πρωτότυπα σχέδια
- Μπλούζες πόλο ομάδας
- Μπλουζάκια διαφημιστικά σπόνσορα
- Παπούτσια για τρέξιμο, προπόνησης και αγώνος
- Κάλτσες προπόνησης και αγώνος
- Μπάλλες όλων των αθλημάτων
- Σαλιάρες προπόνησης (διαχωριστικά)
- Καλαμίδες - επιγονατίδες
- Μεγάλη γκάμα αξεσουάρ
- Κεντήματα - Τυπώματα σημάτων των ομάδων και χορηγών

Μία προσφορά της Δωδ/σιακής εταιρείας EURO ATHLETICS σε όλες τις ομάδες του νομού μας. Επισκεφθείτε την έκθεση αθλητικών ειδών της εταιρείας, μας για να εξοπλίσετε την ομάδα σας οικονομικά και ποιοτικά.

euro Athletics

Παστρικός Ιωάννης & ΣΙΑ Ο.Ε.
Μ. Τριανταφυλλίδη 9, Ασγούρου, 85100 Ρόδος
Τηλ. 62018, 62824 Φαξ.: 62802



Πρώτη του Ευαγόρα

Εκτός από την γνωριμία παλιών και νέων παικτών θα δοθούν και οδηγίες για την προετοιμασία

Το Δ.Σ. του Α.Ο. Ευαγόρα Ρόδου καλεί τους παρακάτω ποδοσφαιριστές όπως παρευρεθούν στη συγκέντρωση της ομάδος εν όψει της νέας περιόδου στα γραφεία του Συλλόγου μας (όπισθεν Εκκλησίας Αγίου Νικολάου) αύριο Σάββατο 14 Αυγούστου και ώρα 7 μ.μ.

Μαγγαφάς Νίκος
Αγκάς Παύλος
Κάτρης Κωνσταντίνος
Μοντιάδης Μ. Ελευθερ.
Γερούτσης Θωμάς
Αγγελόπουλος Παν.
Κουντούρης Γεώρ.
Νικολάτος Γεώρ.
Παπαχριστοδούλου Φ.
Μαυρομούστακος Ν.
Κώνστας Σταύρος
Πεταυράκης Χρυσ.
Ζαλάχας Μάριος
Μοντιάδης Ανδρέας
Γιανουκάς Δημ.
Ανδριγιαννάκης Κων.
Ρεντόπουλος Ελευθερ.
Κουντούρης Μαρ.
Μερκούρης Ανδρέας
Δημητρούλης Γ.
Γεωργαλής Σάββας
Καλούδης Ιωάννης
Κουρμαδιάς Ν.
Κανάκης Π.
Μοντιάδης Μ.
Γερούτσης Χρύσ.
Παπαδόπουλος Χρ.
Ζουρούδης Γαβρ.
Αλμπανίδης Παν.
Τσαγγάρης Στέργος
Διακαναστάσης Σ.
Γεωργαλής Αντ.



σινή προπόνηση (πάρκο) αλλά το απόγευμα θα ήταν στην διάθεση του Κ. Παπαοικονόμου.

Το γηπεδικό πρόβλημα συνεχίζει να προβληματίζει τον Κ. Παπαοικονόμου και τον συνεργάτη του Αντ. Οικονόμου οι οποίοι από αύριο πάλι θα βρίσκονται σε αναζήτηση ελεύθερου γηπέδου.

(ΟΜΑΔΕΣ: 9)
Αστέρας Παστ., Δαμάγητος, Ακουσίλαος, Δήμητρα, Φοίβος, Αναγέννηση Εμπ., Ευκλής, Ηρακλής Μαρ., Κλεάνθης.
Ωρα 16:00 Αστέρας Παστ. - Δαμάγητος
Ωρα 16:30 Ακουσίλαος - Δήμητρα
Ωρα 17:00 Φοίβος - Αναγέννηση Εμπ.
Ωρα 17:30 Ευκλής - Ηρακλής Μαρ.
Ωρα 18:00 Κλεάνθης - Νικητής Αστέρα - Δαμάγητου
Ωρα 19:00 ζευράρι νικητών μετά από κλήρωση
Ωρα 19:30 ζευγάρι νικητών μετά από κλήρωση
ΥΠΕΥΘΥΝΟΙ: Τιβριντίδης Σπύρος, Κάτρης Γιάννης

4) ΓΗΠΕΔΟ ΝΑΣΣΑΡΩΝ

(ΟΜΑΔΕΣ: 9)
Θύελλα, Απόλλων Απολ., Κλεόβουλος, Αρχάγγελος Α.Ο., ΠΑΣ Ασκληπειού, Αγ. Γεώργιος, Ηρακλής Λ., Αστέρας Μασσρ., Διαγόρας Β.
Ωρα 16:00 Θύελλα - Απόλλων Απολλώνων
Ωρα 16:30 Κλεόβουλος - Αρχάγγελος Α.Ο.
Ωρα 17:00 ΠΑΣ Ασκληπειού - Αγ. Γεώργιος
Ωρα 17:30 Ηρακλής Λ. - Αστέρας Μασσάρων
Ωρα 18:00 Διαγόρας Β. - Νικητής Θύελλας - Απόλλων Απ.
Ωρα 19:00 ζευράρι νικητών μετά από κλήρωση
Ωρα 19:30 ζευγάρι νικητών μετά από κλήρωση
ΥΠΕΥΘΥΝΟΙ: Καμπαστάνας Τσαμπίκος, Ντάκας Νικόλαος

Τουρνουά «Παν. Τριγένης»

Την μνήμη του τερματοφύλακα Παναγιώτη Τριγένη έχει σκοπό να τιμήσει αύριο ο Αγ. Γεώργιος Μαλώνας με την διεξαγωγή του τουρνουά. Οι υπεύθυνοι του Συλλόγου έδωσαν ήδη το όνομα του τέως τερματοφύλακα της ομάδας στην αυριανή εκδήλωση, τιμώντας, με την ελάχιστη αυτή πράξη, το πρόσωπο και την μνήμη του πρόωρα χαμένου Παναγιώτη. Στο τουρνουά θα λάβουν μέρος οι ομάδες του Αγ. Γεωργίου, Π.Α.Ο. Διαγόρα και ΑΕΡΑ. Οι αγώνες θα ξεκινήσουν στις 17:00 ενώ η διάρκεια κάθε παιχνιδιού θα είναι 45'.

☛ Στον πρόωρα χαμένο τερματοφύλακα είναι αφιερωμένο το αυριανό τουρνουά της Μαλώνας



Συνωστισμός στον Β' όμιλο



Η κλήρωση του πρωταθλήματος της δεύτερης κατηγορίας επεφύλαξε εκπλήξεις που κανείς δεν μπορούσε να το διανοηθεί πρίν ξεκινήσει η διαδικασία.

Το ίδιο βέβαια είχε συμβεί και την περυσινή περίοδο στον δεύτερο όμιλο.

Πρώτα έγινε η κλήρωση των ομάδων που υποβιβάσθηκαν από την Α' κατηγορία στέλνοντας στον πρώτο όμιλο τον ΠΑΣ Ασκληπειού, τον Αρη Αρχ. και την Ασπίδα Σαλάκου, Στον δεύτερο όμιλο κατέληξαν ο Ποσειδώνας Καρπάθου, ο Κλέανθης και η Δόξα Ψίνθου. Μετά ακολούθησε η κλήρωση μεταξύ των τριών νησιωτικών ομάδων και έστειλε στον Α' όμιλο την Τήλο με τον Α.Ο Σύμης και τον Ποσειδώνα Καρπ. στον Β'. Στην συνέχεια έγινε η κλήρωση των υπόλοιπων ομάδων. Οπως διαπιστώνεται το πρωτάθλημα της Β' Κατηγορίας θα είναι αρκετά δυνατό στην νέα περίοδο ενώ στον δεύτερο όμιλο η μάχη για την κατάληψη της πρώτης θέσης θα είναι ιδιαίτερα εντυπωσιακή.

Α' ΟΜΙΛΟΣ

1η ΑΓΩΝΙΣΤΙΚΗ 12η

Απόλλων Απ.	-	Σύμη
Ασπίδα Σ.	-	Αρης
Αστέρας Μ.	-	Ηλιος
Ασπίδα Απ.	-	τήλος
Ασκληπειό	-	Ερμής
Πολύστρατος	-	Ευαγόρας

2η ΑΓΩΝΙΣΤΙΚΗ 13η

Απόλλων Απ.	-	Απόλλων Απ.
Ασπίδα Σ.	-	Αστέρας Μ.
Αστέρας Μ.	-	Ασπίδα Απ.
Ασπίδα Απ. -	-	Ασκληπειό
Ασκληπειό	-	Πολύστρατος
Πολύστρατος	-	Ερμής

3η ΑΓΩΝΙΣΤΙΚΗ 14η

Απόλλων Απ.	-	Απόλλων Απ.
Ασπίδα Απ.	-	Αστέρας Μ.
Ασκληπειό	-	Ασπίδα Απ.
Πολύστρατος	-	Ασκληπειό
Ευαγόρας	-	Πολύστρατος
Ερμής	-	Ερμής

4η ΑΓΩΝΙΣΤΙΚΗ 15η

Ασπίδα Απ.	-	Απόλλων. Απ.
Αστέρας Μ.	-	Ασκληπειό
Ασπίδα Σ.	-	Πολύστρατος
Σύμη	-	Ευαγόρας
Αρης	-	Ερμής
Τήλος	-	Ηλιος

5η ΑΓΩΝΙΣΤΙΚΗ 16η

Ασπίδα Απ.	-	Απόλλων Απ.
Αστέρας Μ.	-	Πολύστρατος
Ασπίδα Σ.	-	Ευαγόρας
Σύμη	-	Ερμής
Αρης	-	Τήλος
Τήλος	-	Ηλιος

6η ΑΓΩΝΙΣΤΙΚΗ 17η

Πολύστρατος	-	Απόλλων Απ.
Ασπίδα Σ.	-	Ηλιος
Ασκληπειό	-	Ευαγόρας
Ασπίδα Απ.	-	Ερμής
Αστέρας Μ. Σύμη	-	Τήλος
	-	Αρης

7η ΑΓΩΝΙΣΤΙΚΗ 18η

Απόλλων Απ.	-	Απόλλων Απ.
Ερμής	-	Τήλος
Τήλος	-	Ηλιος
Ηλιος	-	Αρης
Αρης	-	Σύμη
Σύμη	-	Ασπίδα Σ.

8η ΑΓΩΝΙΣΤΙΚΗ 19η

Ερμής	-	Απόλλων Απ.
Ευαγόρας	-	Τήλος
Πολύστρατος	-	Ηλιος
Ασκληπειό	-	Αρης
Ασπίδα Απ.	-	Σύμη
Αστέρας Μ.	-	Ασπίδα Σ.

9η ΑΓΩΝΙΣΤΙΚΗ 20η

Απόλλων Απ.	-	Τήλος
Ηλιος	-	Ερμής
Αρης	-	Ευαγόρας
Σύμη	-	Πολύστρατος
Ασπίδα Σ.	-	Ασκληπειό
Αστέρας Μ.	-	Ασπίδα Απ.

Η κληρωτίδα της ΕΠΣΔ έστειλε στον Β' όμιλο της δεύτερης κατηγορίας τους περισσότερους διεκδικητές του πρωταθλήματος

10η ΑΓΩΝΙΣΤΙΚΗ 21η

Ηλιος	-	Απόλλων Απ.
Τήλος	-	Αρης
Ερμής	-	Σύμη
Ευαγόρας	-	Ασπίδα Σ.
Πολύστρατος	-	Αστέρας Μ.
Ασκληπειό	-	Αστέρας Απ.

11η ΑΓΩΝΙΣΤΙΚΗ 22η

Αρης	-	Απόλλων Απ.
Σύμη	-	Ηλιος
Ασπίδα Σ.	-	Τήλος
Αστέρας Μ.	-	Ερμής
Ασπίδα Απ.	-	Ευαγόρας
Ασκληπειό	-	Πολύστρατος

Β' ΟΜΙΛΟΣ

1η ΑΓΩΝΙΣΤΙΚΗ 12η

Ροδιακός	-	Κατταβιά
Δόξα Ψ.	-	Ποσειδών Κ.
Ηρακλής Λ.	-	Αλθαιμένης
Ιάλυσος '97	-	Κλεάνθης
Ατρόμητος	-	Θύελλα
Αρχάγγελος Α.Ο.	-	Αστέρας Π.

2η ΑΓΩΝΙΣΤΙΚΗ 13η

Δόξα Ψ.	-	Ροδιακός
Κατταβιά	-	Ηρακλής Λ.
Ποσειδών Κ.	-	Ιάλυσος '97
Αλθαιμένης	-	Ατρόμητος
Κλεάνθης	-	Αρχάγγελος
Αστέρας Π.	-	Θύελλα

3η ΑΓΩΝΙΣΤΙΚΗ 14η

Ροδιακός	-	Ηρακλής Λ.
Ιάλυσος '97	-	Δόξα Ψ.
Ατρόμητος	-	Κατταβιά
Αρχάγγελος Α.Ο.	-	Ποσειδών Κ.
Αστέρας Π.	-	Αλθαιμένης
Θύελλα	-	Κλεάνθης

4η ΑΓΩΝΙΣΤΙΚΗ 15η

Ιάλυσος '97	-	Ροδιακός
Ηρακλής Λ.	-	Ατρόμητος
Δόξα Ψ.	-	Αρχάγγελος Α.Ο.
Κατταβιά	-	Αστέρας Π.
Ποσειδών Κ.	-	Θύελλα
Κλεάνθης	-	Αλθαιμένης

5η ΑΓΩΝΙΣΤΙΚΗ 16η

Ροδιακός	-	Ατρόμητος
Αρχάγγελος Α.Ο.	-	Ιάλυσος '97
Αστέρας Π.	-	Ηρακλής Λ.
Θύελλα	-	Δόξα Ψ.
Κλεάνθης	-	Κατταβιά
Αλθαιμένης	-	Ποσειδών Κ.

6η ΑΓΩΝΙΣΤΙΚΗ 17η

Αρχάγγελος	-	Ροδιακός
Ατρόμητος	-	Αστέρας Π.
Ιάλυσος '97	-	Θύελλα
Ηρακλής Λ.	-	Κλεάνθης
Δόξα Ψ.	-	Αλθαιμένης
Κατταβιά	-	Ποσειδών Κ.

7η ΑΓΩΝΙΣΤΙΚΗ 18η

Ροδιακός	-	Αστέρας Π.
Θύελλα	-	Αρχάγγελος Α.Ο.
Κλεάνθης	-	Ατρόμητος
Αλθαιμένης	-	Ιάλυσος '97
Ποσειδών Κ.	-	Ηρακλής Λ.
Κατταβιά	-	Δόξα Ψ.

8η ΑΓΩΝΙΣΤΙΚΗ 19η

Θύελλα	-	Ροδιακός
Αστέρας Π.	-	Κλεάνθης
Αρχάγγελος Α.Ο.	-	Αλθαιμένης
Ατρόμητος	-	Ποσειδών Κ.
Ιάλυσος '97	-	Κατταβιά
Ηρακλής Λ.	-	Δόξα Ψ.

9η ΑΓΩΝΙΣΤΙΚΗ 20η

Ροδιακός	-	Κλεάνθης
Αλθαιμένης	-	Θύελλα
Ποσειδών Κ.	-	Αστέρας Π.
Κατταβιά	-	Αρχάγγελος Α.Ο.
Δόξα Ψ.	-	Ατρόμητος
Ηρακλής Λ.	-	Ιάλυσος '97

10η ΑΓΩΝΙΣΤΙΚΗ 21η

Αλθαιμένης	-	Ροδιακός
Κλεάνθης	-	Ποσειδών Κ.
Θύελλα	-	Κατταβιά
Αστέρας Π.	-	Δόξα Ψ.
Αρχάγγελος Α.Ο.	-	Ηρακλής Λ.
Ατρόμητος	-	Ιάλυσος '97

11η ΑΓΩΝΙΣΤΙΚΗ 22η

Ποσειδών Κ.	-	Ροδιακός
Κατταβιά	-	Αλθαιμένης
Δόξα Ψ.	-	Κλεάνθης
Ηρακλής Λ.	-	Θύελλα
Ιάλυσος '97	-	Αστέρας Π.
Ατρόμητος	-	Αρχάγγελος Α.Ο.

Τρίτο μάτι

• Καλά, οι «σφυρίχτρες», δεν έχουν πάρει ακόμη είδηση,

• ότι σε τρεις περίπου εβδομάδες αρχίζει το πρωτάθλημα της «μεγάλης» κατηγορίας.

• Στην κλήρωση των αγώνων, είμαι σίγουρος, ότι ο «Αρχιδιαιτητής» ήταν εκεί.

• Επίσης λίγο αργότερα ήλθε και ο «Χαρλαβάνης», αλλά δεν βάζω το χέρι μου στην φωτιά, για τις άλλες πρωτοκλασάτες «σφυρίχτρες», αν ήταν εκεί.

• Τον «Τσέλιγκα» σίγουρα θα τον έβλεπα, γιατί οι «τσέλιγκες» όπου και να πάνε ξεχωρίζουν,

• αφήστε δε, που εμείς έχουμε μόνο έναν εδώ, άρα αμέσως φαίνεται όπου κι αν πάει.

• Γιατί σας τα λέω όλα αυτά, επειδή στην συνάντηση που είχαν με την «Κοδριγκτώνος»,

•ρωτούσαν τι θα συζητήσουμε τώρα εδώ;
Ηταν πολύ δύσκολο να καταλάβουν οι «κακόμοιρες», ότι το θέμα θα ήταν η έναρξη του πρωταθλήματος

• Ευγενέστατοι οι οικοδεσπότες της «Κοδριγκτώνος» τους έκλεισαν, απ'ότι έμαθα, νέο ραντεβού.

• Δεν βγαίνουν οι «σφυρίχτρες» για τα πρωταθλήματα και βλέπω κι άλλες Τετάρτες.

• Ολα τα ετοίμασε ο «Γιατρός» και τώρα τους την «κοπάνησε» για άγνωστα μέρη (λέγε με sw.....),

• για να ανανεωθεί και να έλθει με γεμάτα τα πνευμόνια από τον αέρα των Α....

• Θα τον χρειασθεί, για να μπορέσει να φουσκώνει και να ξεφουσκώνει άνετα, στις νέες συνεδριάσεις.

• Μ'αρέσει πολύ αυτή η ανακριτική επιτροπή...

• Τέρμα τα πολλά λόγια, ότι θέλετε να λέτε θα το καταθέτετε γραπτώς. Οχι παίζουμε δεν παίζουμε.

ΗΛΙΑΣ Κ

RODOS FAIR PLAY
• Ηρώων Πολυτεχνείου 20.
Τηλ. 36760



☛ Ενισχυμένος σε σημαντικό βαθμό βγήκε ο Κολοσσός από το μεταγραφικό «παζάρι» ενώ σε εκκρεμότητα παραμένει η υπόθεση του Κουγιού

☛ Ποιοί είναι οι παίκτες που θα έχει φέτος στην διάθεση του ο Βασίλης Καλαποδάκης

Μεταγραφές τέλος, εκτός κ' αν..

Ολοκληρώθηκε το μεταγραφικό «πάρε - δώσε» του Κολοσσού για το φετινό καλοκαίρι και απ' ότι φαίνεται, οι «θαλασσί» με το υλικό που διαθέτουν, έχουν κάθε δικαίωμα να κάνουν λόγο για υψηλούς στόχους, στο νέο πρωτάθλημα μπάσκετ της Γ' Εθνικης Κατηγορίας. Αν, μάλιστα, έχει αίσιο τέλος η προσπάθεια της Διοίκησης να έρθει σε συμφωνία με τον Παντελή Κουγιό, ο Κολοσσός είναι καταδικασμένος να «χτυπήσει» την άνοδο στην Β' Εθνική κατηγοριά.

Αυτή είναι και η μοναδική εκκρεμότητα που έχει μείνει σε ότι αφορά την οριστική συμπλήρωση του «ρόστερ» της ομάδας. Βέβαια, το όλο θέμα προέκυψε αιφνιδιαστικά και σίγουρα ο Παντελής Κουγιός δεν ήταν δυνατόν να βρίσκεται από την αρχή της μεταγραφικής περιόδου στα πλάνα του Κολοσσού, αφού τον περίμενε η πρόκληση του πρωταθλήματος της Α1 Εθνικής κατηγορίας. Επομένως, οι «θαλασσί» ενισχύθηκαν βάσει του προγραμματισμού που είχε προηγηθεί και τώρα, πλέον, θέλουν να εκμεταλλευθούν την «χρυσή» ευκαιρία που τους παρουσιάστηκε και που ακούει στο όνομα Παντελής Κουγιός.

Σύμφωνα με τις τελευταίες πληροφορίες, το κλίμα για την επιστροφή του 24χρονου πλεϊ - μεϊκερ στην Ρόδο είναι θετικό, ωστόσο η εγνωσμένη αξία του και η εντυπωσιακή του παρουσία στο περυσινό πρωτάθλημα της Α2 Εθνικής Κατηγορίας μπορούν να παίξουν καθοριστικό ρόλο στην έκβαση της όλης υπόθεσης. Γιατί; μα επειδή πολύ απλά η γνωστοποίηση του «διαζυγίου» του Κουγιού με την Δάφνη άνοιξε... την όρεξη πολλών ομάδων της Α2 αλλά και της Α1, που φιλοδοξούν να εντάξουν στο δυναμικό τους τον Ροδίτη άσσο.

Βέβαια, το γεγονός ότι ο αθλητής δεν έχει «Κλείσει» ακόμα σε κάποια εκ των παραπάνω ομάδων διατηρεί τις πιθανότητες του Κολοσσού σε υψηλά επίπεδα.

Σίγουρα, οι οριστικές απαντήσεις θα δοθούν εντός των ημερών.

Επί της ουσίας, τα υπόλοιπα μεταγραφικά θέματα του Ροδιακού Συλλόγου έχουν «κλείσει»» κι' έτσι ο Βασίλης Καλαποδάκης θα έχει στις 16 Αυγούστου, οπότε και ξεκινάει η προετοιμασία, μία σαφέστατη και ολοκληρωμένη εικόνα σχετικά με το σε ποιούς παίκτες θα στηριχθεί στο νέο πρωτάθλημα.

Στην θέση του πλεϊ -μεϊκερ αγωνίζονται οι Παπακώστας και Γεωργαλλής, ενώ οι αθλητές που συμπληρώνουν την περιφερειακή γραμμή είναι οι ακόλουθοι:

Αβεκλούριος, Μπελάγιας, Κουτσούκος, Σαρικάς, και Βλαχοδήμος κάτω από τα καλάθια ο τεχνικός των θαλασσί» θα έχει στην διάθεση του τους Μπιλιά, Σάββα, Καούτσο, Τσακίρη, Μαρκάκη και Κοκορογιάννη.

Το «ρόστερ» του συλλόγου συμπληρώνει ο νεαρός Γερασίμου, οι Φωτεινός, Λιβιεράτος και Κουτσομανώλης παραχωρήθησαν στον ΓΑΣ Ιάλυσο ως ανταλλάγματα για τους Παπακώστα και Αβεκλούριο, ο Γκώνος μετεγράφη στον ΠΑΟ Διαγόρα ενώ ο Γούσιος έκανε γνωστή την πρόθεση του να σταματήσει το μπασκετ.

Πήραν την σκυτάλη

Μετά την ανδρική ομάδα, και οι παίδες καθώς και οι Εφηβοι του Ιβίσκου ξεκίνησαν , χθές, την προετοιμασία τους εν' όψει της νέας αγωνιστικής περιόδου

Την προετοιμασία τους εν' όψει των υποχρεώσεωντους για την νέα αγωνιστική περίοδο ξεκίνησαν χθές η παιδική και η εφηβική ομάδα του Ιβίσκου.

Οπως είναι φυσικό, και τα δύο τμήματα του Ροδιακού συλλόγου θέλουν να πρωταγωνιστήσουν στα νέα τοπκά πρωταθλήματα, γι' αυτό και σκοπεύουν να δουλέψουν με τον πλέον οργανωμένο τρόπο. Προπονητής της ομάδας, η οποία απαρτίζεται απο περίπου 14 αθλητές, είναι οι πλεϊ - μεϊκερ της ανδρικής ομάδας, Γιάνης Αρφαράς ενώ τους Εφήβους θα κοουτσάρει ο Βασίλης Φουντουραδάκης.

Η πρώτη φάση της προετοιμασίας περιλαμβάνει τρέξιμο στο πάρκο Δημοκρατίας.



ΠΡΟΣΚΛΗΣΗ ΠΡΟΣ ΤΟΝ Γ.Σ. ΦΟΙΒΟ

Καλούνται όλοι οι αθλητές και οι αθλήτριες του τμήματος καλαθοσφαίρισης του Γ.Σ. Φοίβος στο κλειστό γυμναστήριο Κρεμαστής το **Σάββατο 14** Αυγούστου και **ώρα 11 το πρωί.**

Σκοπός της συνάντησης είναι η ενημέρωση των Αθλητών και η σύσταση του νέου Γυμναστικού Συλλόγου Πεταλούδων.

ΕΥΧΑΡΙΣΤΗΡΙΟ ΤΟΥ Ν.Ο.Ρ.

Το Δ.Σ., τα μέλη και οι αθλητές του Ναυτικού Ομίλου Ρόδου εκφράζουν τις ευχαριστίες τους στην κυρία Σέγκρεν Ελένη και το κατάστημα BODY SHOP για τη δωρεά σκούφων Υδατοσφαίρισης και τον κύριο Σέγκρεν Κιμ της εταιρείας TRITON TRAVEL για τη δωρεά αθλητικού υλικού - αθλητικά μπλουζάκια - στις ομάδες Υδατοσφαίρισης του Ν.Ο.Ρ. Η χορηγία των εταιρειών BODY SHOP και TRITON TRAVEL είναι πολύ σημαντική για το Δ.Σ. και τους αθλητές του Ναυτικού Ομίλου Ρόδου και θα συμβάλει στην αναβάθμιση του αθλήματος.

Επιτυχημένος Αγώνας



Γύρω στους 65 αθλητές και αθλήτριες συμμετείχαν στον «Ιαλύσιο δρόμο '99»

Με απόλυτη επιτυχία διεξήχθη την περασμένη Τετάρτη ο 18ος «Ιαλύσιος Δρόμος», τον οποίο διοργανώνει ο ΔΟΑΝ Ιαλυσού και η ΕΑΣ ΣΕΓΑΣ Δωδεκανήσου. Στον αγώνα συμμετείχαν συνολικά 65 αθλητές και αθλήτριες όλων των κατηγοριών, ενώ τα αποτελέσματα έχουν ως εξής:

ΚΑΤΗΓΟΡΙΑ Παμπαίδων Β - γεν. 1986 - 1987 - 5.000μ.
1. Τσακίρης Βασίλειος - Αρχάγγελος
2. Κουηλιός Γιάννης - ΝΗΣ Ρόδου
3. Γκεωργκίεφ Νίκος - Νίκη

ΚΑΤΗΓΟΡΙΑ Παμπαίδων Α - γεν. 1984 - 85 - 5.000μ.
1. Μαρκόπουλος Μιχάλης - Υγείας
2. Καρτάλης Γεώργιος - Νίκη
3. Μαυρής Μηνάς - Ιαλυσός

ΚΑΤΗΓΟΡΙΑ Παίδων 1982-83
1. Σταματίου Χρυσοβέργης
2. Γιαλός Χρήστος
3. Πέρνου Χένρυ

ΚΑΤΗΓΟΡΙΑ 1964 - 1980
1. Κουρμαδιάς Πανορμίτης - Υγείας
2. Παπαδημητρίου Τσαμπίκος - Υγείας
3. Μαλλιάκας Μερκούριος - Υγείας

ΚΑΤΗΓΟΡΙΑ ετών 36-45
1. Χατζηκαλημέρης Νικόλαος
2. Μώρος Ιωάννης
3. Κιλασίν Μουσταφάς

ΚΑΤΗΓΟΡΙΑ ετών 45 και άνω
1. Μισλής Χασάν
2. Λιάς Βασίλης
3. Χοσέ Τσαμπάκ

ΚΑΤΗΓΟΡΙΑ γυναικών 10.000μ.
1. Καναβάκη Στέλλα

ΚΑΤΗΓΟΡΙΑ Παγκορασίδων 5.000μ.
1. Ριζοπούλου Μαρία

ΚΑΤΗΓΟΡΙΑ Βετεράνων
1. Κλαδίτης Σωτήρης - γεν. 1940

ΚΑΤΗΓΟΡΙΑ ΤΖΟΥΝΙΟΡ 1988 και νεότεροι
1. Τσακίρης Κώστας
2. Λεντής Γεώργιος
3. Αλιφεράκης Σταύρος

Οι κριτές των αγώνων ήταν:

Αρφαράς Σπύρος - Ριζόπουλος Νικήτας

Ριζοπούλου Κούλα - Χατζηνικολάου Σάββας

Δημητραδιού Μανώλης - Μαγκαφάς Γιάννης

Φανίτσας Κώστας - Καναβάκης Σάκης - Χατζηνικολάου Τσ.

Οι υπεύθυνοι από τον ΔΟΑΝ Ιαλυσού ήταν:

Συκόφυλλος Μιχαήλ - Αντ/δρος ΔΟΑΝ

Χατζηκαλημέρης Γεώργιος - Σαμαράς Αντώνιος (ΔΟΑΝ)

Υπεύθυνος από την Τ.Ε. ΣΕΓΑΣ ήταν ο κ. Παυλούς Μιχαήλ.

Τέλος, να σημειωθεί, πως χορηγός του αγώνα ήταν η ΒΑΠ ΚΟΥΓΙΟΣ Α.Β.Ε.Ε.

ΛΕΠΤΟΚΑΡΙΔΗΣ
ΙΠΠΟΔΡΟΜΟΣ



Κέρδη που ...καλπάζουν!

80% από τον τζίρο του στοιχήματος μοιράζεται ως κέρδος στους παίκτες

ΛΕΠΤΟΚΑΡΙΔΗΣ

ΣΤΗΝ ΠΛΑΤΕΙΑ ΑΚΑΔΗΜΙΑΣ ΤΗΛ. 31169
ΙΠΠΟΔΡΟΜΟΣ ΡΟΔΟΥ

Πρόταση νόμου για μεσίτες

Παρόλο που η κτηματαγορά συνεχώς εξελίσσεται και αναβαθμίζεται, την στιγμή που οι επενδύσεις σε ακίνητα ενδιαφέρουν ολοένα και περισσότερους, δεν υπάρχει ικανό θεσμικό πλαίσιο που να προστατεύει τόσο τα συμφέροντα των κτηματομεσιτών όσο και αυτά του επενδυτικού κοινού.

Σύμφωνα με τον κ. Γ. Ρεβύθη, πρόεδρο της Ομοσπονδίας Μεσιτών Αστικών Συμβάσεων Ελλάδας, ο κτηματομεσίτης, ανεξαρτήτως από τα κεφάλαια που επενδύονται, αποτελεί κατά βάση καθοριστικό παράγοντα σε όλες τις συναλλαγές που αφορούν το ακίνητο και πρέπει να ενεργεί με εχεμύθεια, τιμιότητα, επαγγελματισμό, γνώση, δυναμισμό, πείρα και σύγχρονη τεχνογνωσία. Και όμως, παρόλο που σε ολόκληρη την Ευρώπη υπάρχουν οι σχετικοί νόμοι για την κατοχύρωση και εν γένει την άσκηση του επαγγέλματος του κτηματομεσίτη, στην Ελλάδα κάτι τέτοιο ακόμη δεν υφίσταται. Στις προτάσεις μας προς το υπουργείο Ανάπτυξης, προκειμένου επιτέλους να καταρτιστεί και στην χώρα μας ανάλογο νομοθετικό πλαίσιο, συνοπτικά περιλαμβάνονται τα εξής:

• Για να εξασκήσει κάποιος το επάγγελμα του κτηματομεσίτη, πρέπει να είναι τουλάχιστον κάτοχος απολυτηρίου Λυκείου.

• Κάθε νέος κτηματομεσίτης για να αποκτήσει άδεια εξασκήσεως επαγγέλματος, θα πρέπει να παρακολουθήσει ειδικά σεμινάρια ενός χρόνου και να περάσει από ειδική εξεταστική επιτροπή, ενώ θα πρέπει να δικαιολογεί και επαρκή οικονομική εγγύηση αλλά και επαγγελματική ικανότητα.

• Θα πρέπει να διαθέτει πιστοποιητικό ποινικού μητρώου και πτωχεύσεως.

• Απαγορεύεται σε δημόσιους λειτουργούς, συνταξιούχους, δικηγόρους και επαγγελματίες από τους οποίους έχει πειθαρχικά αφαιρεθεί η άδεια να ασκούν το επάγγελμα του κτηματομεσίτη.

• Θα υπάρχει συνεχής εποπτεία από το κράτος και ανάκληση της άδειας εάν σημειωθεί παράβαση κάποιου άρθρου του νόμου.

• Απαγορεύεται η εκχώρηση της άδειας σε άλλο πρόσωπο.

• Θα αποδοθούν ποινές σε όλους αυτούς που ασχολούνται με το επάγγελμα χωρίς άδεια.

• Ποινές σε αυτούς που προεισπράττουν χρήματα.

• Ποινές σε όλους όσοι καταλήγουν σε συμφωνίες με αντιδεοντολογικό τρόπο.

• Οι ποινές θα καθορίζονται από ειδική κρατική επιτροπή, που εκτός από την αφαίρεση της άδειας, την επιβολή χρηματικής αποζημίωση μέχρι και 10 εκατομμύρια θα επιβάλλει και ποινή φυλάκισης.

ΓΙΑ ΤΙΣ ΠΑΡΑΒΑΣΕΙΣ ΤΟΥ ΝΟΜΟΥ ΠΕΡΙ ΝΑΡΚΩΤΙΚΩΝ

Πάταξη, αλλά και συνετισμός
τα κριτήρια του Δικαστηρίου

✓ Κατά περίπτωση» οι κυρώσεις, ανάλογα με τις ποσότητες, αλλά και το «ποιόν» των χρηστών ✓ Ορισμένοι, μπορούν να «ξεκόψουν»...

ΠΑΡΑΔΕΙΓΜΑΤΙΚΕΣ ποινές, αλλά και κυρώσεις που είχαν χαρακτήρα νουθεσίας για αποτροπή επανάληψης της ίδιας πράξης και στο μέλλον, επέβαλε κατά την χθεσινή συνεδρίασή του το Αυτόφωρο Τριμελές Πλημμελειοδικείο στους κατηγορούμενους που βρέθηκαν ενώπιόν του για παράβαση του νόμου περί ναρκωτικών. Αποφάσεις, που ήταν ανάλογες με το βάρος των διακινούμενων ποσοτήτων, αλλά και με το «ποιόν» των εμπλεκομένων.

Περισσότερο «τσουχτερή» ήταν η ετυμηγορία του Δικαστηρίου για τον Αλέξανδρο Παρασκευά του Βασιλείου που είχε συλληφθεί προχθές το πρωί στο λιμάνι, αμέσως μετά την άφιξή του από τον Πειραιά, επειδή οι λιμενικοί βρήκαν στην κατοχή του ακατέργαστη ινδική κάνναβη βάρους 30 γραμμαρίων. Ποσότητα, που θεωρήθηκε υπερβολικά μεγάλη για «κοινό χρήστη» και του επεβλήθη ποινή φυλάκισης 5 μηνών, μετατρεπόμενη προς 1.500 δραχμές ημερησίως. Σε βάρος της απόφασης άσκησε έφεση και αφέθη ελεύθερος.

• ΜΕ ΔΙΑΦΟΡΕΤΙΚΑ κριτήρια αντιμετωπίσθηκε αντίθετα ο 23χρονος Πρόδρομος Τσαγκάρης του Νικολάου, κάτοικος Αρχαγγέλου, ο οποίος είχε συλληφθεί στις 2 το μεσημέρι της περασμένης Δευτέρας από άνδρες του τοπικού Αστυνομικού Τμήματος επειδή είχε στην κατοχή του 13 γραμμάρια χασίς. Κάνοντας χρήση της προθεσμίας που ζήτησε εμφανίστηκε χθες στο Αυτόφωρο, που του επέβαλε ποινή φυλάκισης 15 ημερών, μετατρεπόμενη προς 1.500 δραχμές ημερησίως. Αντίθετα απαλλάχθηκε ο 19χρονος αδελφός του Μιχάλης, ο οποίος είχε συλληφθεί μαζί του, αλλά δεν είχε τελικά - όπως προέκυψε - καμιά σχέση με τα ναρκωτικά.

• ΧΘΕΣ το πρωί εξ άλλου συνελήφθη από άνδρες του Τμήματος Δίωξης Ναρκωτικών και ο Κωνσταντίνος Χατζηκωνσταντής του Παναγιώτη, 23 χρόνων, ο οποίος θέλησε να δικασθεί αυθημερόν. Το δικαστήριο «κοστολόγησε» τα δύο γραμμάρια χασίς που βρέθηκαν στην κατοχή του με φυλάκιση 20 ημερών, μετατρεπόμενη προς 1.500 δραχμές ημερησίως.

ΜΕΤΑ ΤΗ ΔΙΑΠΙΣΤΩΣΗ ΟΤΙ ΠΟΛΛΑ ΛΕΙΤΟΥΡΓΟΥΝ ΠΑΡΑΝΟΜΑ

Στο «στόχαστρο» μπήκαν ξανά τα ηλεκτρονικά παιγνίδια

✓ Αιφνιδιαστική έφοδος χθες της Ασφάλειας σε γνωστά «στέκια» της νεολαίας
✓ Βρέθηκαν 54 μηχανήματα που ρίχτηκαν «στην πιάτσα» χωρίς τη νόμιμη άδεια
✓ Συνελήφθησαν και 4 άτομα

ΑΙΦΝΙΔΙΑΣΤΙΚΗ έφοδο πραγματοποίησε τις μεσημβρινές ώρες χθες κλιμάκιο της Υποδιεύθυνσης Ασφαλείας σε διάφορα καταστήματα της πόλης, κυρίως καφετέριες στις οποίες συχνάζει η νεολαία κατά την ανάπαυλα των σχολικών διακοπών, θέτοντας στο «στόχαστρό» του τις πάσης φύσεως δραστηριότητες παράνομου τζόγου.

Το αποτέλεσμα ήταν να εντοπισθούν 54 συνολικά μηχανήματα που είχαν ριχθεί «στην πιάτσα», χωρίς την απαιτούμενη από το νόμο άδεια διενέργειας ψυχαγωγικών παιχνιδιών. Για την λειτουργία τους συνελήφθησαν τέσσερα άτομα, που οδηγήθηκαν στον Εισαγγελέα για τα περαιτέρω. Συγκεκριμένα:

• Στην καφετέρια της Βαρβάρας Κρητικού του Ιωάννη, που βρίσκεται στην οδό Ηρώων Πολυτεχνείου 13, βρέθηκαν 40 παράνομα ηλεκτρονικά και λόγω της απουσίας της συνελήφθη ο 25χρονος Ιωάννης Δημητρούλης του Δημοσθένη, που εμφανίστηκε ως υπεύθυνος λειτουργίας.

• Στο αναψυκτήριο του Νικολάου Βλαχούδη, που βρίσκεται στην οδό Αβέρωφ 1, εντοπίστηκαν 8 μηχανήματα. Αντ' αυτού, που επίσης απουσίαζε, συνελήφθη η 22χρονη υπάλληλός του Σεβαστή Ελιαδάκη του Αντωνίου.

• Στην καφετέρια της οδού Κοδριγκτώνος 69 λειτουργούσαν 3 παράνομα παιχνίδια και συνελήφθη ο ιδιοκτήτης της Σακελλάρης Δράκος του Νικολάου, 31 χρόνων.

• Την ίδια τύχη είχε και η 46χρονη Κονδύλω Τσελώνη σύζυγος Παναγιώτη σε παραπλήσια καφετέρια (Κοδριγκτώνος 49), όπου βρέθηκαν 3 επίσης ηλεκτρονικά.



New Generation σημαίνει νέα γενιά. Το Lada 110, η νέα γενιά αυτοκινήτων της lada, διαθέτει νέα, κομψή, ευρωπαϊκή γραμμή, νέους σύγχρονους και πανίσχυρους κινητήρες, νέες ασυναγώνιστες επιδόσεις, εξαιρετική οδική συμπεριφορά, νέα βελτιωμένη ποιότητα κατασκευής και τεράστιους χώρους. Το Lada 110 είναι ένα σύγχρονο, ασφαλές και όπως όλα τα LADA, προσιτό οικογενειακό αυτοκίνητο.

Ψάχνοντας τον εαυτό σου στη φύση, κινείσαι συχνά στα όρια... Η πρόκληση της φύσης δεν μένει αναπάντητη... Στο νέο NIVA 1.7 SAFARI, θα βρεις έναν πρόθυμο, ακούραστο και πανίσχυρο σύντροφο, που θα κάνει τα εμπόδια να φαίνονται μικρότερα. Με κινητήρα με τεράστια αποθέματα ροπής, μόνιμη τετρακίνηση, προστατευτικά bull - bars και ηλεκτροκίνητο «εργάτη» που θα σας βγάλει ασπροπρόσωπους σε οποιεσδήποτε συνθήκες. Η απόλαυση της οδήγησης γίνεται μια απολαυστική εμπειρία ακόμα και στην πιο ήρεμη, καθημερινή διαδρομή.

ΤΙΜΟΚΑΤΑΛΟΓΟΣ LADA HELL'AS & LADA CREDIT ΕΠΙΤΟΚΙΟ 1,48 προ ΦΠΑ

LADA LIBRA 2110

ΜΟΝΤΕΛΟ	ΤΥΠΟΣ	ΤΙΜΗ	ΧΡΗΜΑΤΟΔΟΤΙΚΟ ΠΡΟΓΡΑΜΜΑ LADA CREDIT					
			ΠΡΟΚ/ΛΗ	12 ΜΗΝΕΣ	24 ΜΗΝΕΣ	36 ΜΗΝΕΣ	48 ΜΗΝΕΣ	60 ΜΗΝΕΣ
LIBRA 2110	1.5i	2.990.000	από 500.000 δρχ.	231.103	126.445	91.559	74.116	63.650
LIBRA 2110	1.5Li	3.158.000	από 500.000 δρχ.	246.696	134.977	97.737	79.117	67.945
LIBRA 2110	1.5Li extra	3.462.00	από 500.000 δρχ.	274.910	150.414	108.915	88.166	75.716

LADA NIVA 4x4

ΜΟΝΤΕΛΟ	ΤΥΠΟΣ	ΤΙΜΗ	ΧΡΗΜΑΤΟΔΟΤΙΚΟ ΠΡΟΓΡΑΜΜΑ LADA CREDIT					
			ΠΡΟΚ/ΛΗ	12 ΜΗΝΕΣ	24 ΜΗΝΕΣ	36 ΜΗΝΕΣ	48 ΜΗΝΕΣ	60 ΜΗΝΕΣ
NIVA 1.7i 4X4	nomral	3.767.000	από 750.000 δρχ.	280.015	153.207	110.938	89.803	77.122
NIVA 1.7i 4X4	Extra City	3.767.000 +497.000 4.264.00	από 1.000.000 δρχ.	302.940	165.750	120.020	97.155	83.436
NIVA 1.7i 4X4	Extra Safari	3.767.000 +1.005.000 4.772.000	από 1.000.000 δρχ.	350.089	191.547	138.700	112.276	96.442
NIVA 1.7i 4X4	Extra Spoiler Club	3.767.000 +1.105.00 4.872.000	από 1.000.000 δρχ.	359.370	196.625	142.377	115.253	98.978

• Οι παραπάνω τιμές επιβαρύνονται με έξοδα ταξινόμησης και μεταβίβασης 80.000 δρχ.
• Το μεταλλικό χρώμα χρεώνεται 50.000 δρχ.

LADA HELLAS

ΑΦΟΙ ΣΙΕΧ ΟΕ
ΕΜΠΟΡΙΑ ΑΥΤ/ΤΩΝ - ΑΝΤΙΠΡΟΣΩΠΕΙΕΣ
ΥΠΟΚΑΤΑΣΤΗΜΑ ΚΑΝΑΔΑ 109
ΤΗΛ:0241 25776 - 30706

ΕΞΩΤΕΡΙΚΕΣ ΕΙΔΗΣΕΙΣ

«Πρέπει να παραιτηθεί ο Μιλόσεβιτς»



Βελιγράδι 12

Ο πρώην επικεφαλής του γιουγκοσλαβικού στρατού, στρατηγός Μόμτσιλο Πέρισιτς– που αποπέμφθηκε από τον πρόεδρο Μιλόσεβιτς επειδή αντιτάχθηκε στην πολιτική που ακολουθούσε ο γιουγκοσλάβος πρόεδρος σχετικά με την κρίση στο Κόσοβο– δήλωσε σήμερα ότι το πρώτο βήμα για να επιτευχθεί η δημοκρατία στη Σερβία είναι να παραιτηθεί ο Σλόμπονταν Μιλόσεβιτς. "Στόχος μας είναι ο εκδημοκρατισμός της Σερβίας και βεβαίως η παραίτηση του προέδρου Μιλόσεβιτς είναι μιά από τις ενέργειες που πρέπει να γίνουν για να επιτευχθεί ο στόχος αυτός", τόνισε στην σημερινή πρώτη συνέντευξη Τύπου που παραχώρησε αφ' ότου μπήκε στην πολιτική αρένα με την δημιουργία ενός νέου κόμματος, του Κινήματος για μια Δημοκρατική Σερβία.

"Με την υποτιθέμενη νίκη του ο κ. Μιλόσεβιτς συρρίκνωσε τη Σερβία και οδήγησε το λαό της στο θάνατο", πρόσθεσε ο στρατηγός Πέρισιτς.

Η ιδρυτική διακήρυξη του κινήματός του αναφέρει ότι "πρώτος και πλέον άμεσος στόχος" του κινήματος είναι να εξαφανιστεί ο Μιλόσεβιτς και το καθεστώς του από την πολιτική σκηνή.

"Οι αρχές αυτές δεν έχουν πλέον κανένα δικαίωμα να μας εκπροσωπούν και να μας καθοδηγούν", τόνισε, προσθέτοντας: "Οι σημερινοί ηγέτες οδήγησαν τη χώρα μας σε απομόνωση, η σημερινή αντιπολίτευση δεν έχει κάνει πολλά πράγματα ώστε να αλλάξει η κατάσταση και γι'αυτό αποφάσισα εγώ και οι συνεργάτες μου να αναμιχθούμε".

Σε ερώτηση πώς θα καταφέρει να αναγκάσει τον πρόεδρο Μιλόσεβιτς να παραιτηθεί, ο στρστηγός Πέρισιτς αρνήθηκε να αποκαλύψει την στρατηγική του αλλά επισήμανε κατηγορηματικά ότι η επίλυση της παρούσας χαοτικής πολιτικής κρίσης θα πρέπει να είναι ειρηνική.

Ο στρατηγός Πέρισιτς, 56 χρόνων, που υπήρξε επικεφαλής του γιουγκοσλαβικού στρατού για πέντε χρόνια, σε όλη τη διάρκεια του πολέμου της Βοσνίας και τους δέκα πρώτους μήνες της κρίσης στο Κόσοβο, απολύθηκε από τον πρόεδρο Μιλόσεβιτς τον περασμένο Νοέμβριο όταν τον συμβούλευσε πως ένας πόλεμος κατά του ΝΑΤΟ ήταν εκ των προτέρων χαμένος. Ωστόσο, ο ρόλος που έπαιξε ο στρατηγός Πέρισιτς στο πόλεμο κατά της απόσχισης της Κροατίας το 1991 παραμένει μέχρι σήμερα αμφιλεγόμενος. Ενας κροατικό δικαστήριο τον καταδίκασε σε 20 χρόνια κάθειρξη για τον βομβαρδισμό της πόλης Ζαντάρ στη διάρκεια του οποίου 34 πολίτες σκοτώθηκαν. "Με καταδίκασαν γιατί υπεραμύνθηκα της χώρας μου κατά των ανταρτών ", λέει σήμερα ο στρατηγός για τα γεγονότα εκείνης της περιόδου. Καταλήγοντας ο στρατηγός ανακοίνωσε στυον Τύπο ότι το Κίνημά του θα μετάσχει στη μεγάλη αντικυβερνητική διαδήλωση όλων των κομμάτων της αντιπολίτευσης, που έχει προγραμματιστεί να γίνει στο Βελιγράδι στις 19 Αυγούστου. Ο ομοσπονδιακός πρωθυπουργός Μόμιρ Μπουλάτοβιτς, μετά τις διαβουλεύσεις που είχε με εκπροσώπους των κοινοβουλευτικών κομμάτων, ανακοίνωσε σήμερα τη νέα σύνθεση της ομοσπονδιακής κυβέρνησης, στην οποία δεν συμμετέχουν εκπρόσωποι της αντιπολίτευσης, ούτε εκπρόσωποι του Δημοκρατικού Κόμματος Σοσιαλιστών του προέδρου του Μαυροβουνίου Μίλο Τζουκάνοβιτς, αλλά αυτή ενισχύθηκε με υπουργούς από τις τάξεις του Σερβικού Ριζοσπαστικού Κόμματος, του εθνικιστή Βόγισλαβ Σέσελι. Οι νέοι υπουργοί που ορίστηκαν είναι οι εξής:

1. Μάγια Γκόϊγκοβιτς, αντιπρόεδρος της κυβέρνησης (από τις τάξεις του Σερβικού Ριζοσπαστικού Κόμματος)

2. Τόμισλαβ Νίκολιτς, αντιπρόεδρος της κυβέρνησης (από τις τάξεις του Σερβικού Ριζοσπαστικού Κόμματος)

3. Πέταρ Γιόγιτς, υπουργός Δικαιοσύνης (από τις τάξεις του Σερβικού Ριζοσπαστικού Κόμματος)

4. Μίλαν Μπέκο, υπουργός Οικονομικών (από τις τάξεις του Σοσιαλιστικού Κόμματος Σερβίας)

5. Νάντα Σλιάπιτς, υπουργός Ανάπτυξης Επιστημών και Περιβάλλοντος (από τις τάξεις της Γιουγκοσλαβικής Αριστεράς)

6. Μίλοβαν Εριτς, υπουργός Εσωτερικού Εμπορίου (από τις τάξεις του Σερβικού Ριζοσπαστικού Κόμματος)

7. Ιβαν Μάρκοβιτς, υπουργός Τηλεπικοινωνιών (από τις τάξεις της Γιουγκοσλαβικής Αριστεράς)

8. Μπόρκα Βούτσιτς, υπουργός για Συνεργασία με Διεθνείς Οικονομικούς Οργανισμούς (από τις τάξεις του Σοσιαλιστικού Κόμματος Σερβίας)

9. Τσέντομιρ Μίρκοβιτς, υπουργός αρμόδιος για θέματα Κουλτούρας και Επιστημονικής Συνεργασίας με το Εξωτερικό (από τις τάξεις της ΝΔ)

10. Ζέλιντραγκ Νίκτσεβιτς, άνευ χαρτοφυλακίου (από τις τάξεις του Σερβικού Λαϊκού Κόμματος Μαυροβουνίου)

11. Ζόραν Βούγιοβιτς, άνευ χαρτοφυλακίου (από τις τάξεις του Σοσιαλιστικού Κόμματος Σερβίας)

12. Νεμπόϊσα Βελίτσκοβιτς, άνευ χαρτοφυλακίου (από τις τάξεις του Σερβικού Ριζοσπαστικού Κόμματος).

13. Γκόραν Μάτιτς, ομοσπονδιακός γραμματέας Τύπου (από τις τάξεις της Γιουγκοσλαβικής Αριστεράς).

Αίσθηση προκάλεσε η τοποθέτηση αρκετών νέων υπουργών από τις τάξεις του Ριζοσπαστικού Κόμματος Σερβίας και η τοποθέτηση της Μπόρκα Βούτσιτς στη θέση του υπουργού για συνεργασία με διεθνείς οικονομικούς οργανισμούς. Η κ. Βούτσιτς είναι πρόεδρος του ομίλου τραπεζών του Βελιγραδίου και θεωρείται ως ``η προσωπική τραπεζίτης`` του προέδρου Μιλόσεβιτς, διότι είχε, μέσω του παραρτήματος της ``Μπεομπάνκα`` στην Κύπρο, κατά τη διάρκεια του εμπάργκο, τον έλεγχο των κεφαλαίων των τραπεζών της Σερβίας. Επίσης, αίσθηση προκάλεσε και η απομάκρυνση από την ομοσπονδιακή κυβέρνηση του Ζόραν Λίλιτς, που ήταν αντιπρόεδρος της κυβέρνησης. Ο κ. Λίλιτς ήταν από τους λίγους αξιωματούχους του κυβερνώντος Σοσιαλιστικού Κόμματος, που δήλωσε μετά τη λήξη των βομβαρδισμών ότι η Γιουγκοσλαβία θα πρέπει να συμφιλιωθεί με τη διεθνή κοινότητα και να επανενταχθεί σε αυτήν, το συντομότερο δυνατόν. Σύμφωνα με ανακοίνωση από το γραφείο του Σλόμπονταν Μιλόσεβιτς, ο Ζόραν Λίλιτς τοποθετήθηκε σύμβουλος του προέδρου της Γιουγκοσλαβίας, για τις οικονομικές σχέσεις με το εξωτερικό.

θάνατοι από Βιάγκρα

Στοκχόλμη 12 (ΑΠΕ)

Δύο Σουηδοί ηλικίας 66 και 80 ετών πέθαναν από καρδιακή προσβολή μετά τη χρήση του φαρμάκου κατά της ανδρικής ανικανότητας, Βιάγκρα, νωρίτερα εφέτος, ανακοίνωσε σήμερα ο σουηδικός οργανισμός φαρμάκων.

"Και οι δύο υπέστησαν καρδιακή προσβολή και πέθαναν ύστερα από σεξουαλική επαφή που είχαν με τη βοήθεια του Βιάγκρα", δήλωσε ο Μπιόρν Μπέερμαν, διευθυντής της υπηρεσίας πληροφόρησης του οργανισμού.

Ο Μπέερμαν τόνισε ότι οι δύο άνδρες δεν είχαν έλθει σε σεξουαλική επαφή για πολύ καιρό και είναι πιθανό η καρδιακή προσβολή που υπέστησαν να οφείλεται σε αυτήν καθαυτήν τη σεξουαλική επαφή και όχι στο Βιάγκρα.

Ο 66χρονος, ο οποίος πέθανε τον Μάρτιο, αντιμετώπιζε προβλήματα με την καρδιά του. Ο 80χρονος πέθανε τον Μάιο.



ΓΙΟΥΓΚΟΣΛΑΒΙΑ - KFOR - ΡΩΣΙΑ - ΔΙΑΔΗΛΩΣΗ

Κόσοβσκα 12 (ΑΠΕ)

Περίπου 1.000 με 1.500 Αλβανοί Κοσοβάροι διαδήλωσαν σήμερα στην Κοσόβσκα Καμένιτσα (νοτιο-ανατολικά) κατά της παρουσίας της ρωσικής στρατιωτικής δύναμης που έχει ανανπτυχθεί στην περιοχή, μετέδωσε το Γαλλικό Πρακτορείο. Σημειώνεται ότι οι αντιρωσικές αυτές διαδηλώσεις γίνονται πλέον καθημερινά.

Από τις 12.00 έως τις 13.00 τοπική ώρα, οι διαδηλωτές (80% των οποίων ήταν νέοι) κατέβηκαν τρεις φορές στον κεντρικό δρόμο της πόλης και περνώντας από την έδρα των Ρώσων, φώναζαν συνθήματα κατά των Ρώσων και υπέρ των ΗΠΑ. Μετά από μια ώρα, οι διαδηλωτές διασκορπίστηκαν τελικά ενώ οι ρώσοι στρατιώτες, οι οποίοι παρακολούθησαν τη διαδήλωση με ηρεμία, χαρακτηρίζοντάς την "ένα σάου". Η κάτασταση στην περιοχή είναι ιδιαίτερα τεταμένη. Σέρβοι και Αλβανοί αλληλοπυροβολούνται κάθε βράδυ και οι ενέργειες εκδίκησης αυξάνονται συνεχώς στην Κοσόβσκα Καμένιτσα, πόλη στην οποία το ποσοστό αλβανών κατοίκων φτάνει το 80%.

ΤΟΥΡΚΙΑ - ΚΟΥΡΔΟΙ - ΟΤΣΑΛΑΝ - ΔΙΚΑΣΤΗΣ

Κωνσταντινούπολη 12 (ΑΠΕ)

Οι τουρκικές δυνάμεις ασφαλείας συνέλαβαν ένα κούρδο αντάρτη που προετοίμαζε επίθεση εναντίον του προέδρου του δικαστηρίου που καταδίκασε σε θάνατο τον κούρδο ηγέτη Αμπντουλάχ Οτσαλάν, μετέδωσε σήμερα το πρακτορείο Ανατολή.

Ο ύποπτος, τον οποίο το πρακτορείο χαρακτηρίζει "τρομοκράτη", συνελήφθη στο Γιουκσέκοβα, στην επαρχία Χακάρι, στη μεθόριο με το Ιράν και το Ιράκ.

Σύμφωνα με το Ανατολή, σχεδίαζε να δολοφονήσει τον Τουργκούτ Οκιάι, πρόεδρο του δεύτερου δικαστηρίου κρατικής ασφαλείας της Αγκυρας που καταδίκασε σε θάνατο τον Οτσαλάν.

ΑΛΑΒΑΣΤΡΟΝ
Β. ΚΕΣΙΣΟΓΛΟΥ

SWAROVSKI · Orrefors · nybro crystal Sweden · NACHTMANN BLEIKRISTALL über 24% Germany
SPIEGELAU · BRÜCKNER Kristall · CIERRECI · IVV
Crystalex Trading · Cristalleria Puthod · CRISTALLERIA NUOVA VAV · ORIGINAL WATHER GLAS

Ποιέ δεν βρέθηκαν τόσες πολλές μάρκες σε ένα καταστημα.... Εδώ και 30 χρόνια πιστοποιούμε την ποιότητα των οίκων που αντιπροσωπεύουμε. Σίγουρα θα βρείτε αυτό που ζητάτε γιατί προσπαθούμε να καλύψουμε όλη την γκάμα των ειδών που αφορά την διακόσμηση του σπιτού σας, από την κουζίνα και το σαλόνι. Εμπιστευθείτε μας και σίγουρα δεν θα βγείτε χαμένοι, αφού κερδίζετε σε ποιότητα και σε χρήμα. Είμαστε πάντα στη διάθεσή σας για να σας εξυπηρετήσουμε όσο το δυνατόν καλύτερα

ΓΡΗΓΟΡΙΟΥ ΛΑΜΠΡΑΚΗ 4 • ΡΟΔΟΣ • ΤΗΛ. 22875

ΕΣΩΤΕΡΙΚΕΣ ΕΙΔΗΣΕΙΣ

Υψηλά κέρδη έχουν οι Ελληνικές Τράπεζες

Αθήνα 12 (ΑΠΕ)

Μεγαλύτερη έχει γίνει πλέον η συγκέντρωση της οικονομικής δύναμης στην εγχώρια τραπεζική αγορά μετά τις γνωστές εξαγορές πολλών τραπεζών από άλλες (Alpha Πίστεως - Ιονική, Eurobank - Εργασίας, Πειραιώς - Χίου/Μακεδονίας Θράκης). Αυτό επισημαίνει η ICAP στην ετήσια παρουσίαση των στοιχείων των ισολογισμών των ελληνικών τραπεζών. Οι υψηλοί αυξητικοί ρυθμοί που σημειώθηκαν το 1998 στα καθαρά κέρδη των ελληνικών τραπεζών (208% αύξηση τους σε σχέση με 1997), η παράλληλη αύξηση του ενεργητικού τους (8,6%), των καταθέσεων (16,5%), των χορηγήσεων (18,1%) και των ιδίων κεφαλαίων τους (33,5%), καθώς και η αύξηση κατά 1% των εργαζομένων σε αυτές, αποτελούν τα βασικά στοιχεία που προέκυψαν από την μελέτη της ICAP για το ελληνικό τραπεζικό σύστημα το 1998, που διαγράφουν γενικά μια θετική εικόνα. Αναλυτικά τα συμπεράσματα της έρευνας της ICAP είναι τα ακόλουθα:

Συνολικό καθαρό αποτέλεσμα ελληνικών τραπεζών

Τα καθαρά κέρδη των 21 τραπεζών ανήλθαν σε 349.726 εκατ.δρχ. έναντι 113,468 εκατ.δρχ. του προηγουμένου έτους (άνοδος 208%). Στην αύξηση της κερδοφορίας συνετέλεσε μεταξύ άλλων η ριζική μείωση των ζημιών (απο 131.717 εκατ.δρχ. το 1997 σε 28.083 εκατ.δρχ. το 1997) και ειδικότερα της ΕΤΒΑ, η οποία εμφάνισε κέρδη 10.536 εκατ.δρχ. έναντι ζημιών ύψους 128.121 εκατ.δρχ. το 1997. Εαν εξαιρεθούν τα ειδικά πιστωτικά ιδρύματα (Αγροτική, ΕΤΒΑ, ΕΤΕΒΑ, Aspis), οι εμπορικές τράπεζες εμφανίζουν αύξηση του καθαρού τους αποτελέσματος κατά 38,3%

Ενεργητικό

Το συνολικό ενεργητικό των τραπεζών για το 1998 ανήλθε σε 33.659.336 εκατ.δρχ., παρουσιάζοντας αύξηση 8,6% σε σχέση με το 1997. Οσον αφορα στην ανάλυση των κυριότερων επιμέρους λογαριασμών, το 1998 σε σχέση με το 1997 παρατηρούνται τα εξής:

Καταθέσεις - Repos

Τα συνολικά υπόλοιπα καταθέσεων/repos των 21 ελληνικών τραπεζών ανήλθαν σε 27.542.335 εκατ.δρχ. το 1998 έναντι 23.633.309 εκατ.δρχ. το 1997, παρουσιάζοντας αύξηση κατά 16,5% έναντι 14,4% το 1997. Το γεγονός αυτό αποδίδεται κυρίως στη θεαματική αύξηση των repos (ως αποτέλεσμα της κατάργησης της φορολόγησης των αποδόσεων τους το 1998), ενώ ο ρυθμός των λοιπών καταθέσεων (πλην repos) παρουσιάζει επιβράδυνση κατά το 1998.

Η Εθνική εξακολουθεί να κατέχει την πρώτη θέση, από άποψη μεριδίου στο σύνολο των καταθέσεων των ελληνικών τραπεζών κατά το 1998, με ποσοστό 38,9% (έναντι μεριδίου της 40,7% κατά το 1997 περιλαμβανομένης της Κτηματικής), ακολουθούμενη από την Αγροτική (μερίδιο 1998: 13,4%). Μεταξύ των τραπεζών του ιδιωτικού τομέα, την πρώτη θέση κατέχει η Alpha Τράπεζα Πίστεως με μερίδιο στις καταθέσεις 11,7% έναντι αντίστοιχου 10,5% το 1997.

Χορηγήσεις

Οι συνολικές χορηγήσεις των 21 ελληνικών τραπεζών ανήλθαν σε 13.079.307 εκατ.δρχ. το 1998 από 11.075.355 εκατ.δρχ. το 1997, σημειώνοντας αύξηση κατά 18,1% έναντι αντίστοιχου ποσοστού 12,4% το 1997.

Η Εθνική κατέχει την πρώτη θέση κατά το 1998, με μερίδιο 25,9% (έναντι μεριδίου 28,1% το 1997 περιλαμβανόμενης της Κτηματικής) και ακολουθεί η Αγροτική με μερίδιο 19,7%.

Μεταξύ των ιδιωτικών τραπεζών την πρώτη θέση βάσει χορηγήσεων εξακολουθεί να κατέχει η Alpha Τράπεζα Πίστεως με ποσοστό 12,8% (έναντι 11,5% το 1997) και ακολουθεί η Εργασίας με μερίδιο της τάξης του 5,6%.

Ιδια κεφάλαια

Κατά το 1998 διαπιστώνεται βελτίωση της κεφαλαιακής θέσης των ελληνικών τραπεζών. Συγκεκριμένα, τα συνολικά ίδια κεφάλαια, εκφραζόμενα ως ποσοστό του ενεργητικού, κάλυψαν ποσοστό 6,6% το 1998 έναντι ποσοστού 5,4% το 1997. Την πρώτη θέση στη σειρά κατάταξης του 1998 (με βάση τα ίδια κεφάλαια) κατέχει η Εθνική, της οποία τα κεφάλαια αντιστοιχούν στο 20,6% των συνολικών ιδίων κεφαλαίων των 21 ελληνικών τραπεζών.

Δεύτερη στη γενική κατάταξη είναι η Alpha Τράπεζα Πίστεως, με ίδια κεφάλαια που καλύπτουν το 15,7% του συνόλου.

Αναφορικά με τα ίδια κεφάλαια σημειώνεται ότι 4 από τις 21 ελληνικές τράπεζες (Αγροτική, Εμπορική, Ιονική, Κρήτης) παρουσίασαν μείωση των ιδίων κεφαλαίων τους την περίοδο 1997 - 98.

Καθαρά κέρδη

Από τις 21 ελληνικές τράπεζες οι 16 ήταν κερδοφόρες το 1998, τρείς ζημιογόνες (Ιονική, Κρήτης, Κεντρικής Ελλάδος), ενώ δύο εμφάνισαν μηδενικό καθαρό αποτέλεσμα (Αγροτική και Μακεδονίας - Θράκης). Την πρώτη θέση κατέλαβε η Εθνική Τράπεζα με κέρδη 130.161 εκατ.δρχ., καλύπτοντας το 37,2% του συνολικού καθαρού αποτελέσματος των ελληνικών τραπεζών. Στη δεύτερη θέση της γενικής κατάταξης βρίσκεται η Alpha Τράπεζα Πίστεως με κέρδη 90.574 εκατ.δρχ., καλύπτοντας το 25,09% του συνολικού καθαρού αποτελέσματος και ακολουθεί η Εργασίας με ποσοστό 17,6% (κέρδη 61.468 εκατ.δρχ.).

Ο καταρροϊκός πυρετός πλήττει την Ελλάδα

Αλεξανδρούπολη 12 (ΑΠΕ)

``Κλινικό κρούσμα καταρροϊκού πυρετού δεν υπάρχει στον Εβρο, αλλά υπάρχουν θετικά δείγματα``, τόνισε μεταξύ άλλων, ο νομάρχης Εβρου Γιώργος Ντόλιος, κατά τη διάρκεια συνέντευξης Τύπου.

``Εάν τα μέτρα που έχουμε πάρει εμείς και η νομαρχία Χασκόβου συνδυαστούν, τότε θα πάμε καλά και θα αντιμετωπίσουμε το πρόβλημα. Σε διαφορετική περίπτωση και λόγω του ότι η νόσος μεταδίδεται με τα κουνούπια, υπάρχει ζήτημα``.

Ακόμη, ο κ. Ντόλιος αναφέρθηκε στους δειγματοληπτικούς ελέγχους που έγιναν σε κοπάδια της περιοχής και όπως προέκυψε ελέγχθηκαν: 50 βοοειδή στην περιοχή Ορεστιάδας Φερών, 70 στην περιοχή Κυπρίνου και 47 στην περιοχή του Διδυμότειχου και όλα τα δείγματα ήταν αρνητικά.

Στη Μάνδρα, από 10 βοοειδή, τα δυο ήταν θετικά, στο Μεγάλο Δέρειο από 10 αιγοπρόβατα, ένα κατσίκι ήταν θετικό, στη Ρούσα από 10 πρόβατα επίσης ένα ήταν θετικό και στην ίδια περιοχή από 10 κατσίκια τα 4 ήταν θετικά.

Στον Πεντάλοφο, σε εκτροφή 37 βοοειδών, βρέθηκαν 11 θετικά και αναμένεται να θανατωθούν.

Συνεργεία της Κτηνιατρικής Υπηρεσίας τη νομαρχίας Εβρου βρίσκονται στις επικίνδυνες περιοχές, όπου συνεχίζουν τους ελέγχους, ενώ γίνονται απολυμάνσεις στα κοπάδια που προσβλήθηκαν.

Ο νομάρχης Εβρου στάθηκε και στην επικινδυνότητα εξάπλωσης της ζωονόσου που είναι περισσότερο δύσκολη στην αντιμετώπιση της από τον αφθώδη πυρετό, αφού μεταδίδεται με τα κουνούπια.

Μετά από αυτή την εξέλιξη, επιτακτική είναι πλέον η ανάγκη για την εξεύρεση λύσης στην καταπολέμηση των κουνουπιών, που στην ευρύτερη περιοχή του Εβρου αποτελούν ένα από τα μεγαλύτερα προβλήματα.

ΦΡΟΝΤΙΣΤΗΡΙΑ
ΓΝΩΜΩΝ
Μ. ΓΙΑΝΝΙΚΟΥΡΗΣ
ΧΕΙΜΑΡΡΑΣ 117 ΤΗΛ 25700 - 25250 - 0944808283 - FAX 25252
Ολιγομελή Τμήματα
27 χρόνια λειτουργίας
• ΥΠΕΥΘΥΝΟΙ ΣΠΟΥΔΩΝ
ΜΑΘΗΜΑΤΙΚΑ: Μ. ΓΙΑΝΝΙΚΟΥΡΗΣ
ΦΥΣΙΚΗ - ΧΗΜΕΙΑ: Κ. ΦΕΪΖΙΔΗΣ
• ΕΝΑΡΞΗ ΜΑΘΗΜΑΤΩΝ
1. Γ΄ ΕΝΙΑΙΟΥ ΛΥΚΕΙΟΥ, Γενικής Παιδείας, Θετικής - Τεχνολογικής και Θεωρητικής Κατεύθυνσης — 17 Αυγούστου
2. Β΄ ΕΝΙΑΙΟΥ ΛΥΚΕΙΟΥ, Γενικής Παιδείας, Θετικής - Τεχνολογικής και Θεωρητικής Κατεύθυνσης — 25 Αυγούστου
3. Α΄ ΕΝΙΑΙΟΥ ΛΥΚΕΙΟΥ — 1η Σεπτεμβρίου
4. Β-Γ ΓΥΜΝΑΣΙΟΥ — 1η Σεπτεμβρίου
5. ΕΝΤΑΤΙΚΑ ΤΜΗΜΑΤΑ ΑΝΕΞΕΤΑΣΤΕΩΝ Β΄ ΛΥΚΕΙΟΥ, — 2 Αυγούστου
6. ΑΠΟΦΟΙΤΩΝ, 1ης Δέσμης - 4ης Δέσμης - Τεχνικού Λυκείου, για τις ΠΑΝΕΛΛΗΝΙΕΣ ΕΞΕΤΑΣΕΙΣ ΠΑΛΑΙΟΥ ΤΥΠΟΥ — 1η Σεπτεμβρίου
• ΕΓΓΡΑΦΕΣ - ΠΛΗΡΟΦΟΡΙΕΣ:
Καθημερινά από 10-1 το πρωί και 5-9 το απόγευμα στα τηλέφωνα 25700 - 25250 - 0944808283
ΓΝΩΜΩΝ
Το φροντιστήριο για τους καλούς μαθητές



Η ΠΑΡΑΛΟΣΗ ΣΥΝΕΧΙΖΕΤΑΙ
ΑΒΕΤΕ Κ. ΚΩΣΤΑΡΙΔΗΣ
ΚΑΝΑΔΑ 10 • ΤΗΛ. 22325 & 28286

ΧΡΗΜΑΤΙΣΤΗΡΙΟ

ΓΕΝΙΚΟΣ ΔΕΙΚΤΗΣ

Βασικοί Δείκτες Χ.Α.Α.						
Δείκτες Χ.Α.Α.	Τιμή 12-Αυγ	% Μεταβολές από 31/12/1998	Προηγ. μέρα	12μ μέγ.	12μ ελάχ.	Όγκος δρχ (εκ)
Τράπεζες	9623,88	65,95	2,62	10155	3014	42.707
Ασφάλειες	3410,53	164,20	1,84	3499	923	6.022
Βιομηχανίες	2744,19	60,10	2,93	2747	1262	13.891
Κατασκευές	2430,60	384,04	-2,76	2790	365	16.338
Συμμετοχών	5225,76	142,38	0,92	5425	1407	6.306
Παράλληλη	1116,89	435,27	-2,71	1189	144	18.844
Γ. Δ.	4696,91	71,57	2,30	4697	1734	239.781

Τελευταίοι Μακροοικονομικοί δείκτες				
	1999	Αλλαγές ισοτ. δρχ,%		
	Τιμή	1998	1997	1996
ΑΕΠ (%)	3,70	3,50	3,50	2,60
Πληθωρισμός (%)	2,00	4,80	5,70	8,20
12μ Έντ. γραμ. %	8,68	10,30	11,38	11,20
Διατ/ζική Ο/Ν, (%)	10,15	11,70	11,50	12,80
1m ATHIBOR, %	10,26	12,09	13,39	12,67
ΕΥΡΩ/ΔΡΧ ετησίως	326,95	1,72	1,01	3,05
USD/ΔΡΧ ετησίως	307,57	14,41	4,21	-1,27

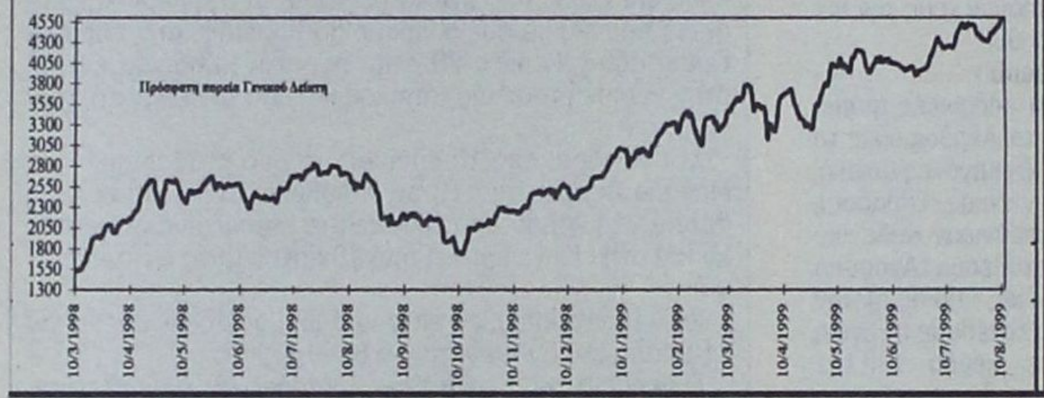

ΣΧΟΛΙΟ ΑΓΟΡΑΣ

Νέα σημαντική άνοδο σημείωσαν οι τιμές των μετοχών στη συνεδρίαση της Πέμπτης, με τον Γ.Δ. να κλείνει σε νέο ιστορικό υψηλό, στις 4.696 μονάδες. Η αναμενόμενη άνοδος των επιτοκίων φαίνεται πως έχει προεξοφληθεί στις διεθνείς αγορές, γεγονός το οποίο λειτουργεί θετικά για την αγορά. Το γεγονός αυτό, σε συνδυασμό με την αναβάθμιση του δημόσιου χρέους της Ελλάδας από τον διεθνή οίκο Fitch IBCA και της ομαλοποίησης στην αγορά ομολόγων, ενίσχυσε το επενδυτικό ενδιαφέρον για τα blue chips, χωρίς παράλληλα οι μετοχές των εταιρειών μικρότερης κεφαλαιοποίησης να μπουν στο περιθώριο. Ετσι, παρά την καλοκαιρινή περίοδο, ο όγκος των συναλλαγών διατηρήθηκε σε πολύ υψηλά επίπεδα. Συστήνουμε στους επενδυτές αύξηση των τοποθετήσεων σε blue chips και σε μετοχές εταιρειών με καλά θεμελιώδη στοιχεία.

ΣΥΝΕΔΡΙΑΣΗ ΤΗΣ 12 ΑΥΓΟΥΣΤΟΥ 1999

ΤΡΑΠΕΖΕΣ	ΤΙΜΗ	%	ΤΕΜ
ΑΤΤΙΚΗΣ (ΚΟ)	7.690	-1,16	62.907
ΓΕΝΙΚΗ ΤΡΑΠΕΖΑ ΤΗΣ ΕΛΛ.	34.000	3,41	48.829
ΕΘΝΙΚΗ ΤΡΑΠΕΖΑ ΤΗΣ ΕΛΛ.	22.165	2,14	306.932
ΕΤΕΒΑ (ΚΟ)	72.900	5,65	3.800
ΕΤΕΒΑ (ΠΟ)	71.000	1,46	1.120
ΕΛΛΑΔΟΣ (ΚΟ	142.111	-8,00	2.561
ΕΜΠΟΡΙΚΗ ΤΡΑΠΕΖΑ ΤΗΣ ΕΛΛ.	33.600	3,05	217.667
EUROBANK	11.383	8,00	720.642
ΕΡΓΑΣΙΑΣ (ΚΟ)	30.400	1,67	116.020
ΙΟΝΙΚΗ ΤΡΑΠΕΖΑ ΤΗΣ ΕΛΛ.	16.980	6,79	94.680
ΜΑΚΕΔΟΝΙΑΣ - ΘΡΑΚΗΣ	19.200	6,11	83.639
ΠΕΙΡΑΙΩΣ (ΚΟ)	9.020	4,64	559.609
ALPHA ΤΡΑΠΕΖΑ ΠΙΣΤΕΩΣ (ΚΟ)	21.650	1,17	246.498
ΤΡΑΠΕΖΑ ΧΙΟΥ	8.870	3,14	54.576
ΚΕΝΤΡΙΚΗΣ ΕΛΛΑΔΟΣ	8.613	0,00	0
ΚΕΝΤΡΙΚΗΣ ΕΛΛΑΔΟΣ	9.000	0,00	0
ΔΩΡΙΚΗ ΤΡΑΠΕΖΑ	13.475	1,47	65.180
ASPIS BANK	7.900	0,00	50.820
ΑΣΦΑΛΕΙΕΣ			
ΕΘΝΙΚΗ ΑΣΦ.	31.000	1,97	17.830
ΑΣΠΙΣ ΠΡΟΝΟΙΑ (ΚΟ)	6.270	1,46	105.710
ΑΣΠΙΣ ΠΡΟΝΟΙΑ (ΠΟ)	5.030	0,80	6.830
ΦΟΙΝΙΞ ΓΕΝ. ΑΣΦ.	44.400	-3,37	20.450
ΕΥΡΩΠΑΪΚΗ ΠΙΣΤΗ ΑΕ (ΚΟ)	7.790	0,00	39.790
ΕΥΡΩΠΑΪΚΗ ΠΙΣΤΗ ΑΕ (ΠΟ)	7.755	-0,06	17.970
ΑΓΡΟΤΙΚΗ Α.Ε. ΓΕΝ. ΑΣΦΑΛ. (ΚΟ)	13.540	0,37	58.115
INTERAMERICAN (ΚΟ)	27.000	6,72	99.005
ΕΤΑΙΡΙΕΣ ΕΠΕΝΔΥΣΕΩΝ			
ΕΘΝΙΚΗ ΕΤ. ΕΠΕΝΔ.ΧΑΡΤ.	3.480	2,35	64.390
ΕΛΛΗΝΙΚΗ ΕΤ. ΕΠΕΝΔ. (ΚΑ)	3.630	0,00	36.119
ΕΠΕΝΔ. ΕΡΓΑΣΙΑΣ (ΚΑ)	2.210	-0,90	314.410
ΕΠΕΝΔ. ΑΝΑΠΤΥΞΕΩΣ (ΚΟ)	7.800	-3,70	2.250
ΕΠΕΝΔ. ΑΝΑΠΤΥΞΕΩΣ (ΚΑ)	7.855	-1,69	8.830
ALPHA ΕΠΕΝΔΥΣΕΩΝ (ΚΑ)	4.720	0,00	74.550
ΠΕΙΡΑΙΩΣ ΕΠΕΝΔΥΤΙΚΗ	2.950	4,24	85.120
ΠΡΟΟΔΟΣ ΕΛΛ.ΕΠΕΝΔ.	7.030	2,63	43.300
INTERINVEST - ΔΙΕΘ. ΕΠΕΝΔ.	2.950	-1,67	26.140
ΕΞΕΛΙΞΗ Α.Ε.Ε.Χ. (ΚΑ)	2985	-2,13	96.250
ΔΙΑΣ Α.Ε.Ε.Χ (ΚΑ)	7.133	5,67	26.330
ΙΟΝΙΚΗ ΕΠΕΝΔ. Α.Ε.Ε.Χ.	4.610	7,37	82.570
ΑΙΟΛΙΚΗ Α.Ε.Ε.Χ. (ΚΑ)	3.750	4,60	149.795
ΕΜΠΟΡΙΚΗ ΕΠΕΝΔΥΤΙΚΗ (ΚΑ)	3.140	-0,32	47.610
MARFIN ΑΕΕΧ	3.430	-0,29	66.740
ΩΡΙΩΝ Δ.Α.Ε.Ε.Χ (ΚΑ)	4.250	4,66	97.110
ΑΣΠΙΣ ΕΠΕΝΔΥΤΙΚΗ (ΚΑ)	3.250	0,00	41.630
ALPHA FINANCE AE. (ΚΟ)	19.980	8,00	16.560
ΕΤ. ΧΡΗΜ/ΚΗΣ ΜΕΣΟΛΑΒΗΣΗΣ			
ΕΤΒΑ ΛΗΞΙΝΓΚ (ΚΟ)	7.355	0,75	77.944
ALPHA LEASING (ΚΟ)	12.660	-2,50	32.322
ΠΛΗΡΟΦΟΡΙΚΗ ΕΡΓΑΣΙΑΣ	14.730	-7,78	45.740
ΕΤΑΙΡΙΕΣ ΣΥΜΜΕΤΟΧΩΝ			
ΜΠΟΥΤΑΡΗΣ (ΚΑ)	4860	5,65	315.590
ΜΠΟΥΤΑΡΗΣ (ΠΑ)	6.081	7,99	12.430
ΚΕΡΑΝΗΣ (Κ)	3675	-2,26	72.060
ΚΕΡΑΝΗΣ (Π)	3.710	-5,36	91.425
ΕΠΙΧΕΙΡΗΣΕΙΣ ΑΤΤΙΚΗΣ (Κ)	4.050	0,50	205.030
ΟΜΙΛΟΣ ΙΝΤΕΑΛ (Κ)	7.580	1,07	93.937
ΟΜΙΛΟΣ ΙΝΤΕΑΛ (Π)	6100	-1,70	1.640
ΑΛΚΑΡ (ΚΑ)	23.799	0,00	0
ΚΛΩΝΑΤΕΞ (ΚΑ)	15.660	-2,97	78.280
ΚΛΩΝΑΤΕΞ (ΠΑ)	14.660	0,07	57.240
ΒΙΟΧΑΛΚΟ	11.600	1,64	34.339
ΔΙΑΦΟΡΕΣ			
EUROMEDICA	6.970	-2,52	66.677
ΑΘΗΝΑΪΑ	22.020	-8,00	3.600
ΓΕΝ.ΑΠΟΘΗΚΩΝ ΤΗΣ ΕΛΛ.(ΚΟ)	14.290	-1,36	64.620
ΓΕΝ.ΑΠΟΘΗΚΩΝ ΤΗΣ ΕΛΛ. (ΠΟ)	7.306	8,00	700
ΕΡΜΗΣ ΟΙΚΟΔ.ΕΠΙΧ.	169.490	-0,30	3.336
ΖΑΜΠΑ (Κ)	25756	-8,00	6.395
ΙΠΠΟΤΟΥΡ (Κ)	4920	-2,57	21.050
ΙΠΠΟΤΟΥΡ (Π)	4900	-2,00	5.050
ΚΛΑΟΥΔΑΤΟΣ	4.421	-7,99	118.945
ΛΑΜΠΡΟΠΟΥΛΟΙ ΑΦΟΙ (ΚΟ)	28.500	-4,17	450
ΜΠΕΝΡΟΥΜΠΗ (Κ)	6640	-0,90	127.680
ΜΠΕΝΡΟΥΜΠΗ (Π)	6250	-4,73	3.400
SATO (Κ)	3200	-1,39	21.660
SATO (Π)	0	0,00	0
ΓΕΝ.ΕΜΠΟΡΙΟΥ & ΒΛΙΑΣ (ΚΑ)	6630	-5,08	25.940
ΕΜΠΟΡΙΚΟΣ ΔΕΣΜΟΣ (ΚΟ)	3901	-8,00	474.859
ΕΜΠΟΡΙΚΟΣ ΔΕΣΜΟΣ (ΠΟ)	4650	-4,91	21.530
ΑΛΥΣΙΔΑ (Κ)	5494	-7,99	148.990
ΑΛΥΣΙΔΑ (Π)	5.351	-8,00	2.590
ΣΠΟΡΤΙΜΑΝ (ΚΑ)	5.830	0,52	46.070
ELMEC SPORT (Κ)	7360	5,75	61.550
ΕΛΤΡΑΚ (Κ)	5600	0,00	50.400
ΣΑΝΥΟ ΕΛΛΑΣ (Κ)	4.490	-2,18	436.410
ΙΑΤΡΙΚΟ ΑΘΗΝΩΝ (ΚΟ)	13560	2,60	121.661
ΙΝΤΕΡΤΕΚ ΑΕ. ΔΙΕΘ. ΤΕΧΝ	5270	-6,56	27.380
ΤΑΣΟΓΛΟΥ DEL.	3556	-5,95	56.490
ΣΦΑΚΙΑΝΑΚΗΣ	6.895	1,47	27.513
ΚΑΤ/ΤΑ ΑΦΟΡ/ΤΩΝ ΕΙΔΩΝ	5.060	6,98	187.920
ΑΣΤΙΚΑ ΑΚΙΝΗΤΑ	12.063	7,99	300.155
ΣΥΣΚΕΥΑΣΙΑΣ			
ΜΑΪΛΗΣ (ΚΑ)	6.910	2,37	185.865
ΒΙΣ (ΚΟ)	6.940	-3,61	45.175
ΒΙΣ (ΠΟ)	6.955	1,02	740
HELLAS CAN	14.950	3,10	15.090
ΚΑΠΝΟΒΙΟΜΗΧΑΝΙΕΣ			
ΚΑΡΕΛΙΑ	40.873	8,00	1.680
ΠΑΠΑΣΤΡΑΤΟΣ (Κ)	14463	8,00	464.565
ΜΕΣΑ ΜΑΖΙΚΗΣ ΕΝΗΜ/ΣΗΣ			
ΤΗΛΕΤΥΠΟΣ (ΚΟ)	6.205	-0,24	87.096
ΔΗΜ. ΟΡΓ. ΛΑΜΠΡΑΚΗ	13.185	5,48	228.900
ΤΕΓΟΠΟΥΛΟΣ ΕΚΔΟΣΕΙΣ Χ.Κ.	7.430	-0,27	43.301
ΕΤ. ΤΗΛΕΠΙΚΟΙΝΩΝΙΩΝ			
ΟΤΕ	6.700	3,00	3.756.330
PANAFON	8.005	2,63	234.880
ΕΝΕΡΓΕΙΑ			
ΕΛΛΗΝΙΚΑ ΠΕΤΡΕΛΑΙΑ	3.070	5,50	8.168.730
ΥΓΕΙΑ			
ΠΑΡΝΑΣΣΟΣ ΕΠΙΧΕΙΡΗΣΕΙΣ	5.888	-8,00	162.760

ΚΛΩΣΤΟΥΦΑΝΤΟΥΡΓΙΚΕΣ	ΤΙΜΗ	%	ΤΕΜ
ΤΡΙΑ ΑΛΦΑ (ΚΟ)	20.000	-2,66	7.450
ΚΛΩΣΤ. ΝΑΟΥΣΗΣ (ΚΑ)	4.850	-2,90	85.000
ΔΟΥΔΟΣ (ΚΑ)	5.910	-2,48	39.055
ΔΗΜΗΤΡΙΑΔΗΣ	27600	-1,08	37.070
ΕΤΜΑ ΤΕΧΝ.ΜΕΤΑΞΗΣ (ΚΟ)	5.340	7,99	140.310
ΕΤΜΑ ΤΕΧΝ.ΜΕΤΑΞΗΣ (ΠΟ)	4.298	7,99	64.660
ΛΑΝΑΚΑΜ (ΚΑ)	7905	-7,87	25.480
ΛΑΝΑΚΑΜ (ΠΑ)	9700	0,00	0
ΜΑΚΕΔΟΝΙΚΑ ΚΛΩΣΤ. (ΚΑ)	1528	-7,95	102.580
ΜΑΚΕΔΟΝΙΚΑ ΚΛΩΣΤ. (ΠΑ)	1426	-8,00	9.110
ΦΙΝΤΕΞΠΟΡΤ (ΚΟ)	6245	-4,22	13.550
ΕΛΦΙΚΟ (ΚΑ)	7030	-5,64	10.695
ΕΛΦΙΚΟ (ΠΑ)	6260	-1,88	3.450
FANCO (ΚΑ)	6.650	0,38	62.140
ΜΠΡΙΤΑΝΝΙΑ	7560	8,00	162.330
ΝΗΜΑΤΕΜΠΟΡΙΚΗ (ΚΟ)	37.000	0,00	0
ΓΙΑΝΝΟΥΣΗΣ Γ.	4.440	2,07	29.680
ΜΟΥΖΑΚΗΣ (ΚΑ)	3870	-0,77	29.720
ΜΟΥΖΑΚΗΣ (ΠΑ)	3860	-1,03	800
ΕΠΙΛΕΚΤΟΙ ΚΛΩΣΤ.	3130	1,29	282.750
ΕΛΛΗΝΙΚΗ ΥΦΑΝΤΟΥΡΓΙΑ (ΚΑ)	4150	-1,66	76.720
ΜΙΝΕΡΒΑ ΑΦΟΙ Ι&Β. ΛΑΔΕΝΗΣ	3290	-0,90	70.990
ΜΑΞΙΜ-ΠΕΡΤΣΙΝΙΔΗΣ (ΚΑ)	4.298	7,99	171.960
ΚΛΩΣΤ/ΠΑ ΝΑΥΠΑΚΤΟΥ	3305	0,46	78.700
ΑΦΟΙ ΑΝΕΖΟΥΛΑΚΗ	6700	5,18	83.830
ΜΕΤΑΛΛΟΥΡΓΙΚΕΣ			
ΑΛΟΥΜΙΝΙΟ ΤΗΣ ΕΛΛ. (ΚΟ)	15.185	7,99	47.733
ΒΙΟΜΕΤΑΛ ΕΣΚΙΜΟ (Κ)	1974	-7,97	1.009.710
ΒΙΟΜΕΤΑΛ ΕΣΚΙΜΟ (Π)	1753	-7,98	42.700
ΒΙΟΣΩΛ (ΚΟ)	1610	-8,00	610.820
ΒΙΟΣΩΛ (ΠΟ)	1698	-7,97	3.315
ΛΕΒΕΝΤΕΡΗΣ (Κ)	4430	8,72	141.010
ΛΕΒΕΝΤΕΡΗΣ (Π)	3880	3,97	31.750
ΜΕΤΚΑ (ΚΟ)	6.550	1,16	141.303
ΡΑΔΙΟ ΑΘΗΝΑΙ (Κ)	6200	7,83	185.430
ΡΑΔΙΟ ΑΘΗΝΑΙ (Π)	5690	6,75	8.950
ΦΟΥΡΛΗΣ (Κ)	8.700	4,82	89.632
ALBIO ΒΙΟΚΑΡΠΕΤ (ΚΑ)	8.745	-0,06	13.040
ΕΤΕΜ (Κ)	5.795	-0,77	25.010
ΑΛΚΑΤΕΛ ΚΑΛΩΔΙΑ ΕΛΛΑΣ	8.600	-0,92	16.380
ΜΠΗΤΡΟΣ (ΚΟ)	6.740	2,12	109.739
ΑΛΟΥΜΙΝΙΟ ΑΤΤΙΚΗΣ	7.300	-4,58	95.910
ΙΝΤΡΑΚΟΜ (ΚΟ)	22.830	1,47	111.268
ΤΖΙΡΑΚΙΑΝ (ΚΑ)	13.490	3,77	16.500
ΚΑΛΠΙΝΗΣ Α. - Ν. ΣΙΜΟΣ	5.980	1,01	28.470
ΡΟΚΑΣ ΜΕΤΑΛΛ.ΑΡΚ. (ΚΟ)	10.350	3,50	28.219
ΡΟΚΑΣ ΜΕΤΑΛΛ.ΑΡΚ. (ΠΟ)	8.650	5,42	7.120
ΕΛΛΗΝΙΚΑ ΚΑΛΩΔΙΑ (ΚΟ)	6.200	-0,80	50.110
ΣΙΔΕΝΟΡ (ΚΑ)	7.065	0,07	12.630
ΜΥΤΙΛΗΝΑΙΟΣ	7.300	-1,22	241.340
ΕΛΒΑΛ	3.720	0,00	43.561
ΧΑΛΚΟΡ (ΚΑ)	5.400	3,85	40.500
ΑΛΟΥΜΥΛ ΜΥΛΩΝΑΙ	7.900	3,88	19.530
ΔΑΡΙΓΚ (Κ)	5695	-8,00	54.072
ΧΑΛΥΒΔΟΦΥΛΛΩΝ (ΚΟ)	1394	-7,99	395.100
ΔΙΑΤΡΟΦΗΣ			
ΕΛΑΪΣ (Κ)	12.528	8,00	74.460
CHIPITA	8.795	4,89	80.400
ΟΙΝΟΝ	3.322	-7,98	161.820
ΠΑΥΛΙΔΗΣ	13.795	-0,76	9.330
ΘΕΣΣΑΛΙΚΗ	719	0,00	0
ΔΕΛΤΑ (Κ)	10.044	8,00	142.550
ΔΕΛΤΑ (Π)	7.290	8,00	367.510
Α-Β ΒΑΣΙΛΟΠΟΥΛΟΣ	10.190	6,59	155.530
ΚΑΤΣΕΛΗΣ (Κ)	8.695	-1,19	58.830
ΝΙΚΑΣ (ΚΑ)	7.380	-3,26	57.630
ΜΠ. ΣΤΑΘΗΣ ΓΕΝ. ΤΡΟΦ. (Κ)	7.000	1,45	30.490
ΜΠ. ΣΤΑΘΗΣ ΓΕΝ. ΤΡΟΦ (Π)	8.420	-6,44	340
ΕΛΛ.ΕΤ.ΕΜΦΙΑΛΩΣΕΩΣ (Κ)	7.450	2,62	57.270
ΕΛΛ.ΒΙΟΜ.ΖΑΧΑΡΗ (ΚΑ)	4.100	0,74	220.510
ΕΛΛ. ΕΤ.ΜΠΙΣΚΟΤΩΝ (Κ)	12.290	-0,08	970
GOODY'S (ΚΑ)	10.200	3,03	44.130
ΚΑΜΠΑΣ	6.290	0,00	130.630
ΝΗΡΕΥΣ-ΙΧΘΥΟΚΑΛΛΙΕΡΓΕΙΕΣ	5.480	6,51	274.340
OLYMPIC CATERING	6.990	7,54	183.410
ΧΗΜΙΚΕΣ			
ΠΑΠΟΥΤΣΑΝΗΣ (ΚΑ)	9.560	0,63	13.735
ΠΑΠΟΥΤΣΑΝΗΣ (ΠΑ)	9.500	0,00	0
ΠΕΤΖΕΤΑΚΗΣ (ΚΑ)	8.375	2,76	78.049
ΠΕΤΖΕΤΑΚΗΣ (ΠΑ)	7.035	1,59	83.177
ΠΛΑΣΤΙΚΑ ΜΑΚΕΔΟΝΙΑΣ (ΚΑ)	4.120	2,49	130.830
RILKEN	8.100	-2,99	33.690
ΠΛΑΣΤΙΚΑ ΘΡΑΚΗΣ (Κ)	4.130	-3,50	74.235
ΕΣΣΑ (ΚΑ)	6.762	-8,00	106.010
ΣΑΡΑΝΤΗΣ (ΚΑ)	8.080	0,37	99.310
ΑΛΕΥΡΟΠΟΙΗΤΙΚΕΣ			
ΑΛΛΑΤΙΝΗ .(Κ)	4.500	7,53	279.470
ΜΥΛΟΙ ΑΓ.ΓΕΩΡΓΙΟΥ (Κ)	8.000	-0,37	12.400
ΚΥΛΙΝΔ/ΛΟΙ ΛΟΥΛΗ (ΚΟ)	6.590	2,01	97.235
ΚΥΛΙΝΔΡ/ΛΟΙ Κ.ΣΑΡΑΝΤΟΠΟΥ	12.450	1,55	30.122
ΕΝΤΥΠΗ ΠΛΗΡΟΦΟΡΙΚΗ			
INFORM Π.ΛΥΚΟΣ (ΚΟ)	8.300	-2,12	35.020
ΕΞΟΠΛΙΣΜΟΣ			
ΛΑΜΨΑ	6270	-0,48	47.190
ΙΟΝΙΚΗ	10.770	3,06	46.100
ΕΠΙΒΑΤΗΓΟΣ ΝΑΥΤΙΛΙΑ			
ΣΤΡΙΝΤΖΗΣ (ΚΑ)	2.415	1,47	345.280
ΝΑΥΤΙΛΙΑΚΗ ΕΤ. ΛΕΣΒΟΥ	2.150	-5,29	147.020
ΔΑΝΕ SEA LINE (ΚΟ)	368	0,00	0
MINOIKEΣ ΓΡΑΜΜΕΣ	5.820	-0,51	228.680
ANEK LINES (ΚΟ)	5.300	1,92	215.084
ANEK LINES (ΠΟ) ΕΚΔ. 90	6.910	-6,24	60
ANEK LINES (ΠΟ) ΕΚΔ. 95	4.880	3,61	670
ΦΑΡΜΑΚΩΝ - ΚΑΛΛΥΝ ΠΡ.			
LAVIPHARM (ΚΟ)	4.950	0,92	125.845
ΠΑΠΑΕΛΛΗΝΑΣ	6.930	-0,57	17.675
VETERIN ΑΒΕΕ	7.700	6,94	138.560
ΜΕΤΑΛΛΕΙΑ			
ΑΡΓΥΡ/ΤΩΝ & ΒΑΡΥΤΙΝΗΣ	10850	0,56	12.220

ΠΑΡΑΛΛΗΛΗ	ΤΙΜΗ	%	ΤΕΜ
ΚΑ. ΚΟΡΙΝΘΟΥ-ΚΟΡ-ΦΙΑ (ΚΟ)	4398	-7,99	33.710
ΚΑ. ΚΟΡΙΝΘΟΥ-ΚΟΡ-ΦΙΑ (ΠΟ)	4071	-8,00	8.580
ΗΛΙΟΦΩΝ (ΚΑ)	13.150	0,50	22.775
ΕΠΙΦΑΝΕΙΑ ΙΝΤΕΡΤΥΠ (ΚΟ)	6.550	-1,06	37.940
SINGULAR (ΚΟ)	7.290	-0,14	74.430
ΙΕΛΟΝΤΑ ΙΧΘΥΟΤΡΟΦΕΙΑ	4.695	4,45	248.490
ΤΕΞΑΠΡΕΤ	9.982	-8,00	8.630
CONNECTION	6.200	3,85	59.720
RIDENCO (ΚΑ)	7000	-8,04	44.310
ΜΟΥΡΙΑΔΗΣ (ΚΑ)	13690	-5,59	30.365
ΚΡΕΚΑ (ΚΑ)	8.720	0,81	42.420
METROLIFE (ΚΟ)	4780	0,42	148.135
ΕΛΒΕ-ΕΝΔΥΜΑΤΩΝ (ΚΑ)	2.965	-3,10	42.740
YALCO-ΚΩΝΣΤΑΝΤΙΝΟΥ (ΚΑ)	5.250	1,35	12.310
ΠΕΙΡΑΙΩΣ ΧΡΗΜ/ΚΕΣ ΜΙΣΘ.	16.260	-2,66	7.980
ΕΛΛΑΤΕΞ ΣΥΝΘΕΤΙΚΑΙ ΙΝΕΣ	4505	-2,07	34.310
ΚΟΥΜΠΑΣ ΑΣΦ. ΣΥΜΒ.	14.500	-4,20	23.290
ΡΑΔΙΟ ΚΟΡΑΛΙΔΗ	9.050	1,69	17.460
FLEXOPACK	14.500	2,47	8.220
ΠΟΥΛΙΑΔΗΣ & ΣΥΝΕΡΓΑΤΕΣ	9.350	-0,95	27.448
ΙΜΠΕΡΙΟ ΔΙΕΘΝΗΣ ΜΕΤΑΦ.	9.140	-1,93	20.760
ΒΕΡΝΙΚΟΣ ΚΟΤΕΡΑ ΝΑΥΤΙΛΙΑΚΗ	5.050	3,70	40.500
ΚΑΡΔΑΣΙΛΑΡΗΣ	6.350	-2,31	21.040
ΙΑΤΡΙΚΟ ΑΘ. ΚΛΙΝΙΚΗ ΠΑΛ ΦΑΛ.	15.216	8,00	41.400
ΕΝΔΥΣΗ	3660	-1,61	89.150
ΠΑΪΡΗΣ	5.995	-3,23	83.940
ΑΛΚΟ ΕΛΛΑΣ	3.755	-2,59	70.900
ΜΠΕΪΜΠΓΚ ΛΑΝΤ	7165	-2,18	52.710
ΣΠΥΡΟΥ ΑΓΡΟΤΙΚΟΣ ΟΙΚΟΣ	4.650	0,76	20.720
SYSWARE	5.725	0,62	142.990
FOLLI FOLLIE	10.900	0,55	18.495
ΓΚΑΛΗΣ ΝΙΚΟΣ	5.900	-7,09	102.170
SEAFARM IONIAN	3.800	1,33	23.920
ΚΥΡΙΑΚΟΥΛΗΣ	11.400	0,44	7.400
DATA INFORMATION SYSTEMS	3.280	-1,06	130.400
ΕΚΤΕΡ (ΚΟ)	3320	-3,83	34.430
ΣΙΓΑΛΑΣ (ΚΟ)	8750	-7,99	112.140
ΔΙΕΚΑΤ (ΚΟ)	9.000	0,17	39.380
ΜΕΤΑΛΚΗ ΑΓΡΙΝΙΟΥ	4350	-0,32	272.400
ΕΤΑΝΕ (ΚΟ)	9.280	-7,20	51.370
ΚΩΝΣΤΑΝΤΙΝΙΔΗΣ ΧΡ.	9310	-5,46	76.400
ΓΕΝΕΡ	5250	-3,67	102.380
ΜΟΣΧΟΛΙΟΣ ΧΗΜΙΚΑ	7895	0,19	6.700
ΒΑΡΛΗΣΗΣ	5130	6,88	54.500
ΣΩΛ. ΚΟΡΙΝΘΟΥ	14500	-0,96	10.040
ΞΗΦΙΑΣ (Κ)	5355	3,18	74.030
ΞΗΦΙΑΣ (Π)	6295	6,07	8.070
ΝΤΡΟΥΚΦΑΡΜΠΕΝ ΕΛΛΑΣ	12363	7,99	7.860
ΚΥΡΙΑΚΙΔΗΣ ΜΑΡΜΑΡΑ ΓΡΑΝΙΤΕΣ	7460	-1,84	95.270
ΝΤΕΣΠΕΚ ΕΛΛΑΣ	9880	0,92	13.920
INFO QUEST	9080	2,26	120.940
ΧΑΤΖΗΙΩΑΝΝΟΥ (ΚΑ)	13150	0,50	22.775
ΚΑΡΑΜΟΛΕΓΚΟΣ	5660	-2,41	19.820
MEVACO A.E. (ΚΟ)	9900	2,01	21.960
ΠΛΑΙΣΙΟ COMPUTER A.E.E.	5190	-1,89	41.850
ΑΤΕΡΜΟΝ Α.Ε	6710	-5,96	20.180
KLEEMANN HELLAS ABEE	7500	1,21	26.890
ΗΛΕΚΤΡΑ Α.Ε.	4150	-5,03	17.570
ΠΛΑΣΤΙΚΑ ΚΡΗΤΗΣ	6995	1,08	20.630
ΚΥΛΙΝΔΡΟΜΥΛΟΙ ΠΑΠΑΦΙΛΗ ΑΕ	5950	-3,25	10.080
ΠΛΗΡΟΦΟΡΙΚΗΣ			
ALTEC (ΚΟ)	7.750	4,03	405.630
ΙΝΤΡΑΣΟΦΤ (ΚΟ)	10.635	7,97	302.080
ΙΝΤΡΑΣΟΦΤ (ΠΟ)	9.520	4,67	26.230
ΔΕΛΤΑ ΠΛΗΡΟΦΟΡΙΚΗ (ΚΟ)	17.200	1,18	6.619

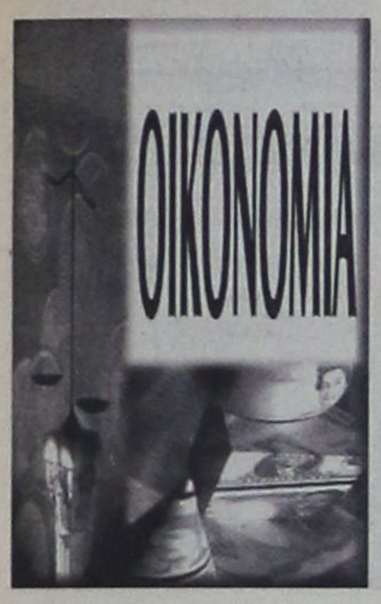

Πολυεπέκταση στα ακίνητα

Με νέα προϊόντα στεγαστικής πίστης, leasing και αμοιβαία κεφάλαια

Σε ετοιμότητα ώστε να εκμεταλλευθούν τις τεράστιες προοπτικές που θα δημιουργηθούν από την μείωση των επιτοκίων στον τομέα των ακινήτων βρίσκονται οι τράπεζες. Αν και ο τραπεζίτες δεν αναμένουν μείωση των επιτοκίων πριν απο τον επόμενο χρόνο, και μάλιστα σε ουσιαστική έκταση απο την ερχόμενη άνοιξη, ήδη ετοιμάζονται να εκμεταλλευθούν την πτώση αυτή όχι μόνο σε επίπεδο προώθησης νέων στεγαστικών δανείων και προϊόντων που θα συνδέονται με επενδύσεις και ακίνητα, αλλά και σε επίπεδο ανάμιξης σε κατασκευές και διαχείριση ακινήτων ή εκμετάλλευσης ακινήτων μέσω του αναπτυσσόμενου θεσμού της χρηματοδοτικής μίσθωσης.

Στην παρούσα φάση και μετά την επί μακρόν διαμόρφωση των επιτοκίων σε σχετικά υψηλά επίπεδα, τα περιθώρια κέρδους των τραπεζών απο τη χορήγηση στεγαστικών δανείων έχουν σχεδόν μηδενιστεί. Με τα ισχύοντα δεδομένα, τα δραχμικά κυμαινόμενα επιτόκια για στέγη κινούνται στο 12-13% τα σταθερά διάρκειας 2-3 ετών στο 9-9.5% και τα σταθερά διαρκείας 10-15 ετών στο 7-7.5%. Σε ποσοστό, ωστόσο, άνω του 50% τα χαρτοφυλάκια των στεγαστικών δανείων των τραπεζών περιέχουν δάνεια σε συνάλλαγμα. Οπως αναφέρουν τραπεζικά στελέχη, το τελευταίο διάστημα εξαιρετικά δημοφιλές είναι το γιεν, λόγω της ανόδου της ισοτιμίας του. Το κόστος του δανείου σε γιεν κινείται στο 3.5%, ενώ αμέσως μετά χορηγούνται δάνεια σε ελβετικό φράγκο με επιτόκιο 4.5% και σε ευρώ με επιτόκιο 5.5%.

Τα στεγαστικά δάνεια αναμένονται να τεθούν σε πορεία μεγάλης αύξησης αφού αφενός θα αυξηθούν οι αντικειμενικές αξίες των ακινήτων σταδιακά θα εναρμονιστεί το ελληνικό φορολογικό πλαίσιο, ενώ τη λήψη στεγαστικού θα «επιβάλλουν» και λόγοι πόθεν έσχες. Αυτή τη στιγμή η ελληνική αγορά στεγαστικών δανείων βρίσκεται πολύ πίσω σε σχέση με τα ισχύοντα στην υπόλοιπη Ευρώπη, όπου τα επιτόκια έχουν διαμορφωθεί σχεδόν στα επίπεδα που η Ελλάδα θα «πιάσει» με την ένταξη στην ΟΝΕ. Τότε, τα ελληνικά στεγαστικά επιτόκια θα κινούνται περί το 6%, ενώ δεν θα έχουν λόγο ύπαρξης τα δάνεια σταθερού επιτοκίου. Η προσδοκώμενη σημαντική υποχώρηση των επιτοκίων ωστόσο, δεν θα είναι ο μόνος άξονας στον οποίο θα βασιστούν οι τράπεζες για τη διεύρυνση των μεριδίων της αγοράς στη στεγαστική πίστη.

Η ΑΝΑΧΡΗΜΑΤΟΔΟΤΗΣΗ

Στο εξωτερικό, το «παιχνίδι» στη στεγαστική πίστη παίζεται στον τομέα της τεχνολογίας των καναλιών διανομής και πώλησης και του refinancing αναφέρουν χαρακτηριστικά οι ειδικοί. Οπως, λένε στο εξωτερικό παρατηρείται αυτή τη στιγμή κύμα αναχρηματοδότησης παλαιών δανείων - ειδικά δανείων που είχαν συναφθεί με υψηλά σταθερά επιτόκια.

Η τάση αυτή αναμένεται να επικρατήσει και στην Ελλάδα, όπου παράλληλα θα δημιουργηθούν νέα στεγαστικά προϊόντα, συνδυασμένα με προϊόντα bancassurance, τα οποία θα συνδυάζουν ασφάλιση και επένδυση με την απόκτηση στέγης. Παράλληλα, αναμένεται η δημιουργία στεγαστικών προϊόντων με κάποιο είδος εξασφάλισης για τον πελάτη από απότομες μεταβολές των επιτοκίων.

Γενικότερα το ενδιαφέρον των τραπεζών θα μετατοπιστεί απο το σημερινό cross selling (διασταυρούμενες πωλήσεις) στην προώθηση integrated λύσεων, οι οποίες θα έχουν στόχο τον προσθήκη value, στην αξία του πελάτη. Με άλλα λόγια, στόχος της τράπεζας θα είναι να τοποθετήσει τον πελάτη, σε ένα συγκεκριμένο unit (ενδεικτικά το τμήμα της τράπεζας που θα πουλάει στον πελάτη στεγαστικό δάνειο θα του χορηγεί και πιστωτική κάρτα, καταναλωτικό δάνειο κ.λ.π.), ώστε να μπορεί να ελέγχει καλύτερα τυχόν επισφάλειες που δεν αποφεύγονται τώρα με τις σταυροειδείς πωλήσεις.

Εκτος των ανωτέρω, στη στεγαστική πίστη θα γίνει και μεγάλη στροφή των τραπεζών στην τεχνολογία, προκειμένου αφενός να επιταχυνθεί η όλη διαδικασία έκδοσης των δανείων, αφετέρου να διευκολυνθεί η εξυπηρέτηση του πελάτη και η συγκέντρωση των οφειλών από πλευράς τράπεζας. Τα παραπάνω αναμένεται να διευκολυνθούν και από την αύξηση του ελέγχου της φοροδιαφυγής, καθώς και τη σύσταση κτηματολογίου.

ΕΠΕΝΔΥΣΕΙΣ ΣΕ ΑΚΙΝΗΤΑ

Εκτός της στενότερης δραστηριοτητας τους στον τομέα των στεγαστικων δανείων οι τράπεζες θα στραφούν και σε επενδύσεις σε ακίνητα.

Η κίνηση αυτή αναμένεται να υλοποιηθεί είτε με τη δημιουργία προϊόντων που θα επενδύουν σε ακίνητα και θα απευθύνονται στο ευρύ κοινό είτε με την ίδρυση εταιρειών που θα κατασκευάζουν ή θα διαχειρίζονται ακίνητα για λογαριασμό των τραπεζών. Προς την κατεύθυνση αυτή κινείται και η συμμετοχή των τραπεζών σε σχήματα κατασκευαστικών εταιρειών, ενόψει μάλιστα και του οργασμού που αναμένεται σε επίπεδο έργων λόγω της Ολυμπιάδας.

Ηδη οι τράπεζες καταστρώνουν τα πρώτα σχέδια για την δημιουργία αμοιβαίων κεφαλαίων και άλλων funds που θα επενδύουν σε ακίνητα και τα οποία θα προσφέρουν κάλυψη στον επενδυτή έναντι του πληθωρισμού, καθώς και σταθερότητα αποδόσεων. Σημειώνεται ότι στις ΗΠΑ αυτή την στιγμή ανθούν οι εταιρείες που επενδύουν στην ακίνητη περιουσία (Real Estate Investment Trusts), οι οποίες μάλιστα είναι στην πλειοψηφία τους εισηγμένες στο χρηματιστήριο, στη Γαλλία υπάρχουν περί τις 250 τέτοιες εταιρείες, ενώ στην Αγγλία ακμάζουν τα αμοιβαία κεφάλαια ακινητών. Στην Ελλάδα αντίστοιχες κινήσεις δεν είναι ακόμη εφικτές, λόγω ανυπαρξίας νομικού πλαισίου, αλλά απο τον επόμενο χρόνο αναμένονται εξελίξεις στο θέμα.

Σημειώνεται ότι οι τράπεζες εξετάζουν ήδη και την κατασκευή ή την αγορά ακινήτων προς εκμετάλλευση. Πληροφορίες αναφέρουν ότι ήδη ερευνώνται απο τράπεζες projects για την δημιουργία οικιστικών και εμπορικών συγκροτημάτων, ωστόσο σε ό,τι αφορά την Αττική υπάρχει δυσκολία στην εξεύρεση κατάλληλων εκτάσεων και προσωρινώς υπάρχουν δυσχέρειες σε επίπεδο υποδομών (συγκοινωνίες κ.λ.π.).

ΤΟ LEASING

Το leasing ακινήτων, τέλος, είναι ένα ακόμη πεδίο όπου οι τράπεζες θα αναπτύξουν έντονη δραστηριότητα. Προς το παρόν το leasing ακινήτων απαγορεύεται για φυσικά πρόσωπα και αναπτύσσεται σταδιακά στα εταιρικά ακίνητα. Οι τράπεζες μελετούν, πάντως, κα εναλλακτικές μορφές χρηματοδοτικής μίσθωσης ακινήτων, όπως για παράδειγμα το leasing που επιχειρεί να αναπτύξει ο ΟΕΚ. Βάσει αυτής της φόρμουλας, το ακίνητο θα μπορεί να μισθώνεται αρχικά με χαμηλό κόστος στον ενδιαφερόμενο και με την παρέλευση π.χ. εικοσαετίας ο τελευταίος θα αποκτά το ακίνητο με συμβολικό τίμημα. Σημειώνεται ότι το leasing σε εταιρικά ακίνητα αναμένεται να γνωρίσει τεράστια ανάπτυξη, ιδίως με τη μορφή του sale and lease back, ειδικά για εταιρείες που θα έχουν στην κατοχή τους κάποιο ακίνητο και θα αντιμετωπίζουν πρόβλημα ρευστότητας.

ΓΙΑ ΜΙΣΘΩΤΟΥΣ ΠΟΥ ΑΜΕΙΒΟΝΤΑΙ ΤΕΚΜΑΡΤΑ

ΣτΕ: Πότε το ΙΚΑ ορίζει *κατά κρίση τις εισφορές*

ΚΑΤΑ ΤΗΝ ΚΡΙΣΗ του μπορεί να καθορίζει το ΙΚΑ το ύψος των εκάστοτε εισφορών που πρέπει να καταβάλλονται για τους εργαζομένους, εάν ο εργοδότης δεν τηρεί τις υποχρεώσεις του που προκύπτουν απο το νόμο. Για τον υπολογισμό των εισφορών των εργαζομένων που αμείβονται με τεκμαρτές αποδοχές απαιτείται να υπάρχει προηγουμένως συμφωνία του ασφαλισμένου με τον εργοδότη, ότι συμφωνεί να αμείβεται με κυμαινόμενες αποδοχές.

Αυτό επισημαίνεται στην απόφαση 3188/98 του Συμβουλίου της Επικρατείας που κοινοποιήθηκε πρόσφατα στις υπηρεσίες του ΙΚΑ, μέσω της επιθεώρησης κοινωνικής ασφάλισης του Ιδρύματος.

Η απόφαση του ΣτΕ στηρίζεται στον ιδρυτικό νόμο του ΙΚΑ 1846/51, όπου στο άρθρο 26 παρ. 9 και 11, αναφέρεται ότι το ΙΚΑ καθορίζει κατά την κρίση του το ύψος των εκάστοτε καταβλητέων ασφαλιστικών εισφορών, μόνο στις περιπτώσεις όπου ο εργοδότης, είτε παραβαίνει εκ του νόμου υποχρέωσή του να τηρεί και να διαφυλάσσει επί πενταετία τις καταστάσεις του απασχολούμενου προσωπικού είτε δεν τηρεί τις καταστάσεις αυτές πλήρως και όπως θα έπρεπε.

Αλλοι λόγοι για τους οποίους μπορεί το ΙΚΑ κατά την κρίση του να επιβάλλει εισφορές είναι:

- η άρνηση του εργοδότη να συμμορφωθεί προς τις υποχρεώσεις του να εφοδιάζει τους εργαζομένους με ασφαλιστική ταυτότητα ή αρνείται να δεχθεί έλεγχο απο τα αρμόδια όργανα του ΙΚΑ ή του κράτους στα εμπορικά του βιβλία, στις καταστάσεις προσωπικού και κάθε άλλου τηρουμένου στοιχείου της επιχείρησης.
- η άρνηση του εργοδότη να δεχθεί από τα όργανα του ΙΚΑ επιτόπια έρευνα για την διαπίστωση της ακρίβειας των στοιχείων που καταγράφονται στα έγγραφα της επιχείρησης
- η άρνηση του εργοδότη να παρέχει προς τα ελεγκτικά όργανα του ΙΚΑ οποιαδήποτε πληροφορία σχετική με τα πρόσωπα που απασχολούνται στην επιχείρηση του και υπάγονται στην ασφάλιση του ΙΚΑ, καθώς και
- η παράλειψη του εργοδότη να υποβάλλει στην αρμόδια υπηρεσία του ΙΚΑ αντίγραφα των καταστάσεων προσωπικού και εξαιτίας αυτής της παράνομης συμπεριφοράς του, καθίσταται δυσχερής η εξακρίβωση των προσώπων που υπάγονται στην ασφάλιση του ΙΚΑ ή των ασφαλιστικών εισφορών που θα έπρεπε να καταβάλλονται για τα πρόσωπα αυτά.

Στην ίδια απόφαση του ΣτΕ επισημαίνεται ότι σύμφωνα με τον κανονισμό του ΙΚΑ (α.ν. 1846/51) και συγκριμένα στα άρθρα 2-5 ρυθμίζονται ο τρόπος με τον οποίο καθορίζεται ο μισθός των μισθωτών που αμείβονται με κυμαινόμενες αποδοχές, προκειμένου να γίνεται με ακρίβεια ο υπολογισμός της εισφοράς.

Για την απλούστευστη μάλιστα του τρόπου με τον οποίο γίνονται οι παραπάνω υπολογισμοί δίνεται η δυνατότητα στο διοικητικό συμβούλιο του ΙΚΑ να αποφασίζει εκ των προτέρων για ορισμένες κατηγορίες ασφαλισμένων τα τεκμαρτά ημερομίσθια για το επόμενο ημερολόγιακό έτος, ώστε να καθορίζονται οι εισφορές τους εφόσον αμείβοται με κυμαινόμενες αποδοχές. Για την εφαρμογή όμως αυτού του ειδικού συστήματος ορίζει το ΣτΕ στην απόφασή του, απαιτείται να αποδεικνύεται κάθε φορά ότι βάσει συμφωνίας με τον εργοδότη, ο συγκεκριμένος ασφαλισμένος δέχεται να αμείβεται με κυμαινόμενες αποδοχές.

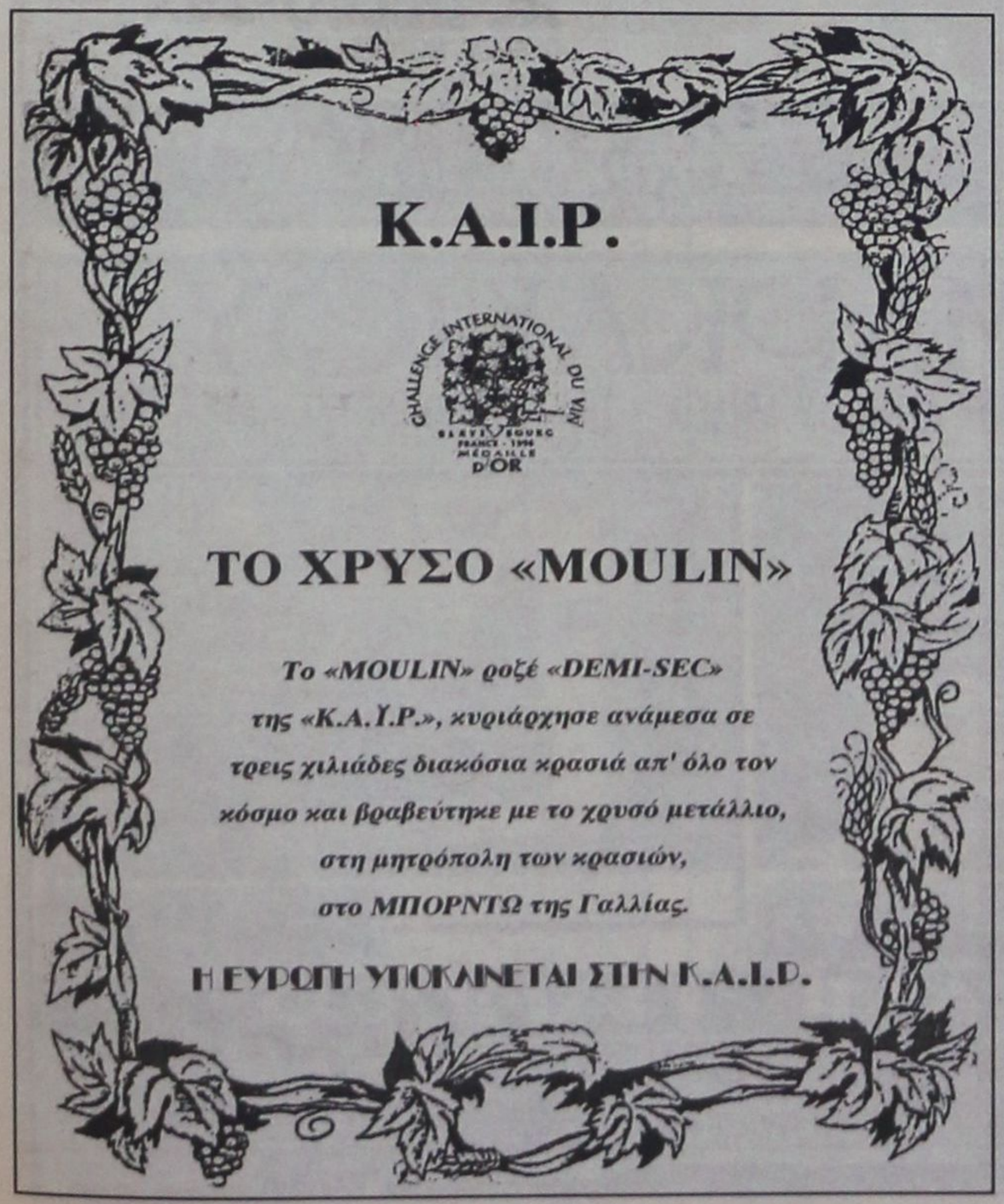

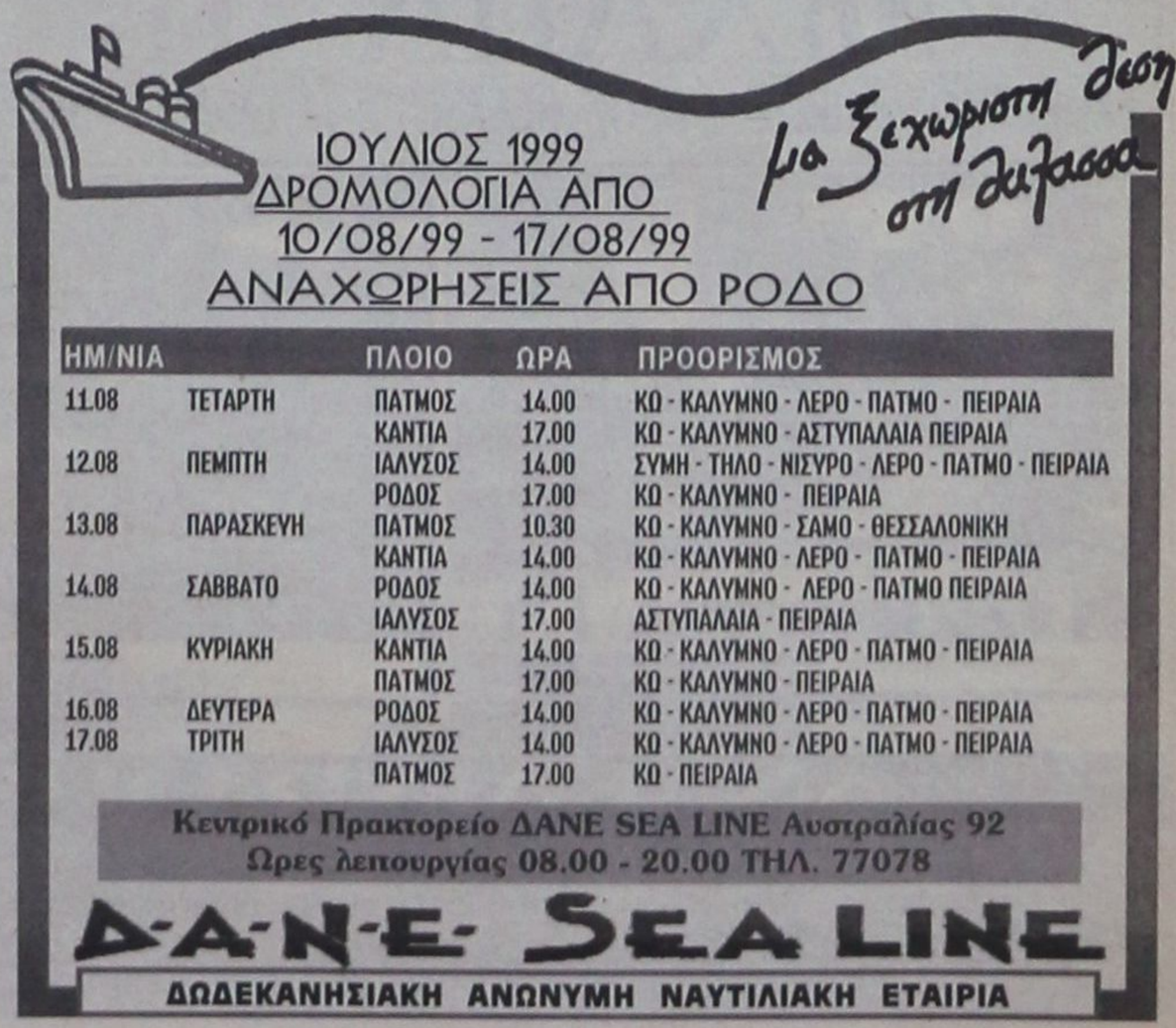



Ο Ξένιος Δίας γεννήθηκε στην Ελλάδα, τη χώρα που ο φιλοξενούμενος ήταν από την αρχαιότητα ιερός. Οι καθαρές θάλασσες, τα πανέμορφα νησιά μας με το αιώνιο φως των Κυκλάδων, τα απομεινάρια του μινωικού πολιτισμού στην Κρήτη, τα ίχνη της ενετοκρατίας στα Δωδεκάνησα, το πράσινο και η εκπληκτική εναλλαγή τοπίων στην ηπερωτική χώρα, έλκουν τους τουρίστες που θεωρούν την πατρίδα μας ένα από τους σπουδαιότερους τόπους διακοπών.

ΕΚΡΗΚΤΙΚΗ ΑΥΞΗΣΗ

Κάθε δύο μέρες και νέο ξενοδοχείο!

1.953 νέες μονάδες ολοκληρώθηκαν από το 1988 έως σήμερα. Η «βαριά» βιομηχανία της χώρας συγκεντρώνεται κυρίως σε Κρήτη, Στερεά Ελλάδα, Μακεδονία, Δωδεκάνησα και Κυκλάδες

Και δεν είναι τυχαίο το γεγονός ότι φέτος έχει παρατηρηθεί μία τουριστική έκρηξη και υπάρχει πληρότητα σε ποσοστό 100%.

Σήμερα, στο πνεύμα του Ξένιου Δία 7.785 ξενοδοχεία σε όλη την ελληνική επικράτεια, υπόσχονται στους φιλοξενούμενες τους να τους προσφέρουν ό,τι καλύτερο και φυσικά να τους μείνουν αξέχαστες οι διακοπές τους.

Κρήτη, Στερεά Ελλάδα, Μακεδονία, Δωδεκάνησα Κυκλάδες είναι από τις περιοχές που συγκεντρώνουν τα περισσότερα ξενοδοχεία της χώρας.

Από το 1985, μέχρι τα τέλη του 1998 είχαμε αύξηση 29.6% στις ξενοδοχειακές μονάδες της χώρας.

Τα ξενοδοχεία το 1988 ήαν 5.832 και σήμερα, 11 χρόνια μετά 7.785. Η μεγαλύτερη αύξηση παρουσιάστηκε την πενταετία 1989-1993 και σε ποσοστό 21.4%.

Το έτος με τη μεγαλύτερη αύξηση ήταν το 1989 (ποσοστό 5.8%) και το 1993 (ποσοστό 4.1%).

Αριθμητικά, τα περισσότερα ξενοδοχεία ανήκουν στην Γ' τάξη. Είναι 3.870 μονάδες, έχουν 108.523 δωμάτια και διαθέτουν 203.696 κλίνες. Πρώτη έρχεται η Κρήτη (με 681 μονάδες) ακολουθεί η Στερεά Ελλάδα και Εύβοια (με 603 μονάδες) και τα Δωδεκάνησα (με 488 μονάδες).

Ακολουθούν αριθμητικά τα ξενοδοχεία Β' τάξης τα οποία είναι στο σύνολό τους 1.449 μονάδες, με 75.339 δωμάτια και 143.355 κλίνες.

Πρώτη και εδώ η Κρήτη (265 μονάδες) ακολουθούν τα Δωδεκάνησα (200 ξενοδοχειακές μονάδες) και η Στερεά Ελλάδα (με 195).

Τα ξενοδοχεία της Δ' τάξης είναι τρίτα στην σειρά με 1.046 μονάδες, έχουν 19.135 δωμάτια και διαθέτουν 36.431 κρεβάτια.

Πρώτη στην κατηγορία αυτών των ξενοδοχείων είναι η Μακεδονία (με 324 ξενοδοχεία), ακολουθεί η Στερεά Ελλάδα (με 199 μονάδες) και τα Δωδεκάνησα με τις Κυκλάδες (με 99 ξενοδοχεία σε κάθε περιφέρεια).



Τα ξενοδοχεία Α' τάξης είναι 728, με 75.607 δωμάτια και 143.409 κλίνες. Πρώτη και σ'αυτή την κατηγορία είναι η Κρήτη με 167 μονάδες, δεύτερα τα Δωδεκάνησα με 127 μονάδες και ακολουθούν οι Κυκλάδες με 92 ξενοδοχειακά συγκροτήματα.

Στην Ε' τάξη έχουμε 620 μονάδες, που διαθέτουν 8.707 δωμάτια που είναι δυναμικότητας 17.307 κλινών. Τα περισσότερα ξενοδοχεία της κατηγορίας αυτής τα συναντάμε κατά σειρά, στην Στερεά Ελλάδα στις Κυκλάδες και τη Μακεδονία.

Μόλις 72 είναι τα ξενοδοχειακά συγκροτήματα πολυτελείας στην χώρα, με 16.921 δωμάτια και 23.678 κλίνες.

Το 30.4% του συνόλου των ξενοδοχειακών κλινών που λειτουργούν φέτος ανήκει στις υψηλές κατηγορίες (Πολυτελείας και Α') και το 45.7 στις τρεις χαμηλότερες (Γ',Δ',Ε',).

NEOTEX ΡΟΔΟΣ
ΑΝΝΗΣ ΜΑΡΙΑΣ 59 ΡΟΔΟΣ 85 100
ΤΗΛ.: 35863 - 77211-2 FAX: 30664
ΜΙΧ. ΚΑΛΛΙΓΕΡΟΣ ΠΟΛΙΤΙΚΟΣ ΜΗΧΑΝΙΚΟΣ • ΜΙΧ. ΚΑΡΡΑΣ ΜΗΧΑΝΟΛΟΓΟΣ ΜΗΧΑΝΙΚΟΣ
ΣΥΣΤΗΜΑΤΑ ΧΩΡΙΣΜΑΤΩΝ & ΨΕΥΔΟΡΟΦΩΝ
ΕΣΩΤΕΡΙΚΩΝ & ΕΞΩΤΕΡΙΚΩΝ ΧΩΡΩΝ
· ΓΥΨΟΣΑΝΙΔΕΣ
· ΤΣΙΜΕΝΤΟΣΑΝΙΔΕΣ
· ΔΙΑΚΟΣΜΗΤΙΚΑ
· ΠΛΑΚΕΣ ΟΡΥΚΤΩΝ ΙΝΩΝ
· ΛΩΡΙΔΕΣ ΑΛΟΥΜΙΝΙΟΥ
· ΔΙΑΤΡΗΤΕΣ ΜΕΤΑΛΛΙΚΕΣ ΟΡΟΦΕΣ
· ΗΧΟΜΟΝΩΤΙΚΑ
· ΗΧΟΑΠΟΡΡΟΦΗΤΙΚΑ
· ΜΕΤΑΛΛΙΚΑ ΚΤΙΡΙΑ
ΓΡΗΓΟΡΗ ΤΟΠΟΘΕΤΗΣΗ ΑΝΤΙΣΕΙΣΜΙΚΗ ΚΑΤΑΣΚΕΥΗ ΕΥΧΑΡΙΣΤΟ ΠΕΡΙΒΑΛΛΟΝ
ΕΛΕΥΘΕΡΙΑ ΣΧΕΔΙΑΣΜΟΥ ΔΙΑΚΟΣΜΗΣΗ ΚΑΙ ΗΧΟΑΠΟΡΡΟΦΗΣΗ ΛΕΙΤΟΥΡΓΙΚΟΤΗΤΑ ΚΑΙ ΑΙΣΘΗΤΙΚΗ
ΘΕΡΜΟΜΟΝΩΣΗ - ΗΧΟΜΟΝΩΣΗ - ΣΤΕΓΑΝΟΠΟΙΗΣΗ
DOW
Wallmate CW για θερμομόνωση διπλών εξωτερικών τοίχων
ΑΣΦΑΛΤΟΠΑΝΑ ΕΓΧΩΡΙΑ ΚΑΙ ΕΙΣΑΓΩΓΗΣ VERAL
ΑΣΦΑΛΤΙΚΑ ΚΕΡΑΜΙΔΙΑ
ΜΕΜΒΡΑΝΕΣ ΓΙΑ ΚΛΑΣΣΙΚΕΣ ΣΤΕΓΕΣ
• ΥΛΙΚΑ ΕΠΑΛΕΙΨΕΩΝ
• ΡΗΤΙΝΕΣ - ΕΠΟΞΕΙΔΙΚΑ
• ΣΙΛΙΚΟΝΕΣ - ΜΑΣΤΙΧΕΣ
• ΥΔΡΑΥΛΙΚΕΣ ΚΟΝΙΕΣ
• ΤΣΙΜΕΝΤΑ ΤΑΧΕΙΑΣ ΠΗΞΗΣ
• ΤΣΙΜΕΝΤΑ ΕΠΙΣΚΕΥΑΣΤΙΚΑ
• ΠΡΟΣΜΙΚΤΑ
• ΥΑΛΟΒΑΜΒΑΚΑΣ
• ΠΕΤΡΟΒΑΜΒΑΚΑΣ
• RICOFON
REVINEX

HOULIS AFTER SALES SERVICE
ΚΑΛΟΚΑΙΡΙΝΕΣ ΠΡΟΣΦΟΡΕΣ ΣΤΙΣ ΠΙΟ ΔΡΟΣΕΡΕΣ ΤΙΜΕΣ
ΣΕ ΟΛΑ ΜΑΣ ΤΑ ΕΙΔΗ -20%
Massiv -30% Battery
ROCKET -20% Battery
BOSCH -10% Battery
AC DELCO -20% GENERAL MOTORS - USA Battery
ΠΑΝΤΑΖΗΣ ΣΤΑΥΡΟΥ ΧΟΥΛΗΣ
ΑΥΣΤΡΑΛΙΑΣ 74 ΡΟΔΟΣ
ΤΗΛ:0241-30977-FAX:024130165-ΚΙΝ:0944433999-0944162646

ΜΙΧΑΗΛ Π. ΜΑΡΚΑΚΙΟΥ
ΕΚΘΕΣΙΑΚΟΣ ΧΩΡΟΣ - ΟΔΟΣ ΘΕΣ/ΝΙΚΗΣ 14 ΕΝΑΝΤΙ ΕΜΠΟΡΙΚΟΥ ΚΕΝΤΡΟΥ ΜΗΔΕΙΑ - ΤΗΛ.: 67500, 20327 - ΦΑΧ: 94162
B&E KUCHEN
ernesto meda
SCAVOLINI
ΑΝΑΚΑΙΝΙΣΘΗΚΑΜΕ ΠΛΗΡΩΣ
ΜΕ ΤΗ ΣΤΗΡΙΞΗ ΣΑΣ, ΔΗΜΙΟΥΡΓΗΣΑΜΕ ΕΝΑ ΠΡΟΤΥΠΟ ΣΤΟΥΝΤΙΟ ΕΠΙΠΛΩΝ ΚΟΥΖΙΝΑΣ ΙΤΑΛΙΑΣ, ΤΕΛΕΙΟ ΣΤΗΝ ΠΑΡΑΜΙΚΡΗ ΤΟΥ ΛΕΠΤΟΜΕΡΕΙΑ, ΠΟΥ ΜΕ ΙΔΙΑΙΤΕΡΗ ΧΑΡΑ ΚΑΙ ΥΠΕΡΗΦΑΝΕΙΑ ΣΑΣ ΠΕΡΙΜΕΝΟΥΜΕ ΓΙΑ ΝΑ ΣΑΣ ΞΕΝΑΡΗΣΟΥΜΕ ΣΤΟΥΣ ΧΟΡΟΥΣ ΤΟΥ. ΟΙ ΤΡΕΙΣ ΜΕΓΑΛΥΤΕΡΟΙ ΟΙΚΟΙ SCAVOLINI, ERNESTO MEDA ΚΑΙ B&E ΠΑΡΟΥΣΙΑΖΟΥΝ ΠΕΝΤΕ ΟΛΟΚΛΗΡΩΜΕΝΑ ΠΡΟΓΡΑΜΜΑΤΑ FLUTE, BRERRA, EDENIA, GALA ΚΑΙ MADISON ΚΑΘΩΣ ΚΑΙ ΤΑ ΤΕΛΕΥΤΑΙΑ ΤΟΥΣ ΜΟΝΤΕΛΑ ΣΕ ΕΝΑ ΔΥΝΑΜΙΚΟ ΣΥΝΟΛΟ ΙΚΑΝΟ ΝΑ ΙΚΑΝΟΠΟΙΗΣΕΙ ΚΑΙ ΤΙΣ ΥΨΗΛΟΤΕΡΕΣ ΑΠΑΙΤΗΣΕΙΣ. ΤΟ ΕΙΔΙΚΕΥΜΕΝΟ ΜΕ ΑΡΙΣΤΕΣ ΓΝΩΣΕΙΣ ΚΑΙ ΚΑΤΑΡΤΙΣΗ ΠΡΟΣΩΠΙΚΟ ΜΑΣ ΣΧΕΔΙΑΖΕΙ ΓΙΑ ΤΟ ΧΩΡΟ ΣΑΣ ΤΕΛΕΙΟ DESIGN ΜΕ ΑΠΕΡΙΤΤΗ ΕΡΓΟΝΟΜΙΑ ΣΕ ΦΑΝΤΑΣΤΙΚΟΥΣ ΣΥΝΔΥΑΣΜΟΥΣ ΚΑΙ ΠΡΟΣΦΕΡΕΙ ΤΙΣ ΚΑΛΥΤΕΡΕΣ ΤΙΜΕΣ ΤΗΣ ΑΓΟΡΑΣ ΣΕ ΕΝΑ ΔΙΑΚΑΝΟΝΙΣΜΟ ΤΗΣ ΑΡΕΣΚΕΙΑΣ ΣΑΣ.
ΣΑΣ ΕΥΧΑΡΙΣΤΟΥΜΕ ΓΙΑ ΤΑ 5 ΧΡΟΝΙΑ ΠΟΥ ΜΑΣ ΔΕΙΧΝΕΤΕ ΤΗΝ ΑΓΑΠΗ ΣΑΣ ΚΑΙ ΣΑΣ ΠΕΡΙΜΕΝΟΥΜΕ. ΜΙΧΑΗΛ Π. ΜΑΡΚΑΚΙΟΥ & ΥΙΟΙ

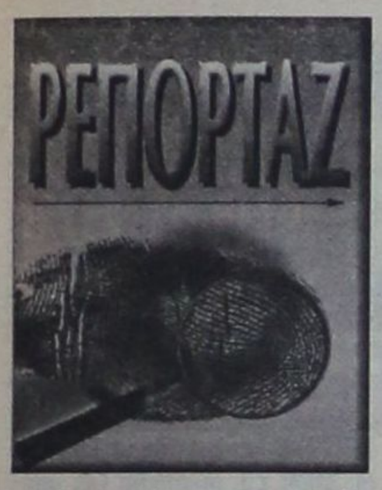

Σενάρια για ανασχηματισμό και αλλαγή εκλογικού νόμου



✓ *Τα διλήμματα του Κ. Σημίτη μεταξύ Σίφνου - ΔΕΘ και προεδρικών εκλογών*

Ως ο τόπος στον οποίο αποφασίζει οριστικά τον πολιτικό σχεδιασμό του επόμενου χρόνου έχει καταγραφεί για τον κ. Κ. Σημίτη η Σίφνος στην οποία βρίσκεται από την Δευτέρα και για τις επόμενες δύο εβδομάδες για τις θερινές του διακοπές.

Στη Σίφνο, ο κ. Σημίτης είχε αποφασίσει το 1996 τη διενέργεια πρόωρων εκλογών, το 1997 να αναδείξει σε μείζονα για την κυβέρνηση στόχο την ένταξη της χώρας στην ΟΝΕ και το 1998 να προχωρήσει το 1999 στη διεξαγωγή του συνεδρίου του ΠΑΣΟΚ παρά τις περί του αντιθέτου εισηγήσεις στενών συνεργατών του.

Είναι, ίσως, η πρώτη φορά που οι συνομιλητές του πρωθυπουργού προεξοφλούν σε μεγάλο βαθμό ότι ο κ. Σημίτης δεν θα επιστρέψει στις 17 Αυγούστου στην Αθήνα έχοντας στις βαλίτσες του κρυμμένες πολιτικές εκπλήξεις. Οπως υποστηρίζουν ο κ. Σημίτης θα επιμείνει σε μια πολιτική «ελεγχόμενων παροχών» που δεν θα θέτουν σε καμία περίπτωση σε κίνδυνο την προοπτική ένταξης της χώρας στην ΟΝΕ, την οποία και θα εξαγγείλει προσωπικά στις 4 Σεπτεμβρίου απο το βήμα της ΔΕΘ.

Επίσης θα στρέψει την προσοχή του στην αντιμετώπιση, μέχρι το τέλος του έτους, μιας σειράς προβλημάτων της «καθημερινότητας», καθώς εκτίμησή του είναι ότι τελικώς δύσκολα θα αποφευχθούν οι εθνικές εκλογές τον Μάρτιο του 2000, εξαιτίας της αδυναμίας της παρούσας Βουλής να εκλέξει Πρόεδρο της Δημοκρατίας. Ενώ στο εσωτερικό του ΠΑΣΟΚ θα επιμείνει στη γραμμή του «Ολοι μαζί» που εγκαινίασε την επομένη του συνεδρίου. Μόνο που πλέον προτίθεται να της δώσει συγκεκριμένο περιεχόμενο, με το σκεπτικό ότι κοινή δεν είναι μόνο η πορεία του κόμματος, μέχρι τις εκλογές αλλά και οι ευθύνες για το όποιο αποτέλεσμα.

Πού μπορεί, ως εκ τούτου ο κ. Σημίτης να επιφυλάσσει «εκπλήξεις» για το ίδιο το κόμμα του, αλλα και για το ευρύτερο πολιτικό σκηνικό. Σύμφωνα με στελέχη του ΠΑΣΟΚ μόνον σε δύο κεφάλαια.

Του ανασχηματισμού και ενδεχομένως του εκλογικού νόμου.

Ο ΑΝΑΣΧΗΜΑΤΙΣΜΟΣ

Θεωρητικά ο κ. Σημίτης, έχει κλείσει οριστικά το ενδεχόμενο ανασχηματισμού της κυβέρνησης και εμφανίζεται ιδιαίτερα ενοχλημένος όποτε συνομιλητές του με τον ένα ή τον άλλο τρόπο το θίγουν. Ομως ολοένα και περισσότερο στο κυβερνών κόμμα καταλήγουν στην εκτίμηση ότι το ΠΑΣΟΚ δεν είναι δυνατόν να φθάσει την εκλογική αναμέτρηση με το σημερινό κυβερνητικό σχήμα. Αφενός, διότι απ' αυτό απουσιάζουν στελέχη «πρώτης γραμμής», όπως οι κ. Παπαδόπουλος, Πάγκαλος. Και αφετέρου, επειδή με το υφιστάμενο πολιτικό προσωπικό στα υπουργεία της «καθημερινότητας» είναι δύσκολο να πείσει η κυβέρνηση ότι παράγει το οποιοδήποτε έργο.

Ως εκ τούτου, προεξοφλείται σχεδόν ότι, εάν δεν προβεί σε ανασχηματισμό της κυβέρνησης το πρώτο διάστημα μετά την επιστροφή του από τη Σίφνο, ο κ. Σημίτης θα αναγκαστεί να προχωρήσει σταδιακά σε αντικαταστάσεις υπουργών στους τομείς που «χωλαίνουν» μέχρι τα Χριστούγεννα, προκειμένου να μην φθάσει στις εθνικές εκλογές με ένα εμφανώς «φθαρμένο» κυβερνητικό σχήμα.

Ο ΕΚΛΟΓΙΚΟΣ ΝΟΜΟΣ

Σαφώς περισσότερο «πολύπλοκα» εμφανίζονται τα πράγματα στο ζήτημα του εκλογικού νόμου. Και εδώ, το Μέγαρο Μαξίμου, εμφανίζει πλήρως αρνητικό σε κάθε αλλαγή τον κ. Σημίτη, επικαλούμενο εκτός των άλλων ότι ο σημερινός πρωθυπουργός ασκεί σε όλα τα επίπεδα πολιτική αρχών και δεν θα άλλαζε ποτέ τους κανόνες του πολιτικού παιχνιδιού, λίγους μήνες πριν από τις εκλογές, ενώ επιπρόσθετα μια τέτοια κίνηση θα συνιστούσε επί της ουσίας και ομολογία ήττας για το ΠΑΣΟΚ.

Ομως οι πληροφορίες και οι «ζυμώσεις» για το ενδεχόμενο τροποποίησης του υφιστάμενου εκλογικού νόμου, επί το «αναλογικότερον», αλλά και με την προοπτική ενίσχυσης του δεύτερου κόμματος έναντι των μικρότερων κομμάτων επιμένουν. Ορισμένοι μάλιστα υποστηρίζουν ότι ήδη μια εταιρεία ερευνών έχει αρχίσει να επεξεργάζεται τα σχετικά εναλλακτικά σενάρια για λογαριασμό του ΠΑΣΟΚ.

Πάντως, δεν είναι λίγοι εκείοι που υποστηρίζουν ότι ο κ. Σημίτης δεν συζητά το ενδεχόμενο αλλαγών στην εκλογική νομοθεσία και απλώς ορισμένοι διακινούν τις παραπάνω φήμες προκειμένου να αποτρέψουν ορισμένους βουλευτές, του κόμματος που θα εξέταζαν, ενδεχομένως, την προοπτική να αποχωρήσουν απο το ΠΑΣΟΚ και να ενταχθούν στο ΔΗΚΚΙ, προκειμένου να διασφαλίσουν την παρουσία τους στη Βουλή μετά τις επόμενες εθνικές εκλογές.

ΑΓΓΛΙΚΑ - ΙΤΑΛΙΚΑ

Καθηγητής, αριστούχος απόφοιτος (MASTER) του SCHILLER INTERNATIONAL UNIVERSITY, παραδίδει μαθήματα ΚΑΤ' ΟΙΚΟΝ σε αρχάριους, προχωρημένους, ξενοδοχοϋπαλλήλους. Εξασφαλισμένη επιτυχία εξετάσεων FIRST CERTIFICATE, TOEFL, CAMBRIDGE και MICHIGAN PROFICIENCY, καθώς και εισαγωγής σε Βρεταννικά και Ιταλικά Πανεπιστήμια.
Τιμές λογικές. Μεταφράσεις δεκτές.
Πληρ. τηλέφωνο:
27447, 0932/322666

F/B Β. ΚΟΡΝΑΡΟΣ

ΡΟΔΟΣ - ΚΡΗΤΗ

ΤΕΤΑΡΤΗ: 20.00
για ΔΙΑΦΑΝΙ - ΠΗΓΑΔΙΑ - ΚΑΣΟ - ΣΗΤΕΙΑ - ΑΓ. ΝΙΚΟΛΑΟ - ΠΕΙΡΑΙΑ

ΣΑΒΒΑΤΟ: 05.00
για ΧΑΛΚΗ - ΔΙΑΦΑΝΙ - ΠΗΓΑΔΙΑ - ΚΑΣΟ - ΣΗΤΕΙΑ - ΑΓ. ΝΙΚΟΛΑΟ - ΜΗΛΟ - ΠΕΙΡΑΙΑ

F/B ΙΕΡΑΠΕΤΡΑ

ΚΥΡΙΑΚΗ: 05.00
για ΚΑΡΠΑΘΟ - ΚΑΣΟ - ΣΗΤΕΙΑ - ΑΓ. ΝΙΚΟΛΑΟ - ΜΗΛΟ - ΠΕΙΡΑΙΑ
ΕΙΣΙΤΗΡΙΑ

Zorpidis

ΜΑΚΑΡΙΟΥ 31 Πλατεία Κύπρου
• ΤΗΛ. 20625, 30054, 33607

Ορθοπεδικό στρώμα



Καλώς ήρθατε, στον κόσμο της κρεβατοκάμαρας. Εδώ που μπλέκονται τα όνειρα με τις επιθυμίες και την πραγματικότητα. Εδώ ξυπνάτε και λέτε την πρώτη ευχάριστη καλημέρα στον πιο κοντινό σας άνθρωπο. Εδώ το σώμα συναντά την ξεκούραση, την ηρεμία, τον έρωτα, τη χαρά, την «κρεβατομουρμούρα»!

Καλώς ήρθατε, στον κόσμο της ideal strom. Εδώ οι άνθρωποί της, μαζί με τον πιο σύγχρονο τεχνολογικό εξοπλισμό εργάζονται ακούραστα, χρόνια τώρα, για να προσφέρουν σε σας, έναν ύπνο ελαφρύ και τα πιο ευχάριστα ξυπνήματα.

Γιατί ο ύπνος είναι υγεία, ψυχική και σωματική ηρεμία. Είναι δικαίωμα.

Απολαύστε το!

ideal strom®

ΙΔΑΝΙΚΗ ΕΠΙΛΟΓΗ

ΧΕΙΡΟΠΟΙΗΤΑ ΟΡΘΟΠΕΔΙΚΑ ΥΠΟΑΛΛΕΡΓΙΚΑ

Από φυσικά, υγιεινά υλικά με μεγάλη αντοχή στο χρόνο

ΥΠΟΚΑΤΑΣΤΗΜΑ ΑΝΝΗΣ ΜΑΡΙΑΣ 18
Επιλέξτε μέσα από τις 14 ποιότητες στρωμάτων της Ideal Strom το στρώμα που σας ταιριάζει, στον οικογενειακό σας ή στον επαγγελματικό σας χώρο
ΤΩΡΑ ΚΑΙ ΕΤΟΙΜΟΠΑΡΑΔΟΤΑ ΣΤΡΩΜΑΤΑ ΔΙΑΦΟΡΩΝ ΠΟΙΟΤΗΤΩΝ ΚΑΙ ΔΙΑΣΤΑΣΕΩΝ
ΠΩΛΗΣΗ: ΛΟΝΑΡΙΚΗ - ΛΙΑΝΙΚΗ

5 ΕΤΗ ΕΓΓΥΗΣΗ

KYROS SHOPS
ΓΕΩΡΓΙΟΣ ΜΑΡΙΕΤΤΟΣ
Επαγγελματικός Εξοπλισμός - Στρώματα - Επιπλα - Χαλιά - Μοκέτες - Λευκά Είδη - Κουρτίνες - Υφάσματα Επιπλώσεων - Ηλιοστόπ - Πατώματα

ΚΕΝΤΡΙΚΟ: Μ. ΚΩΝ/ΝΟΥ 27 • ΒΕΝΕΤΟΚΛΕΩΝ (γωνία) ΡΟΔΟΣ • ΤΗΛ.: 30090, FAX: 30079

Μικρές αγγελίες

δωρεάν στη «δ» τηλ: 0241-37500 fax: 0241-37333

ΕΝΟΙΚΙΑΣΕΙΣ

ΕΝΟΙΚΙΑΖΟΝΤΑΙ
στους Καστελλοριζιούς, (Ιξιά), μικρά δυάρια πλήρως επιπλωμένα, και με τα απαραίτητα σκεύη. Πληρ. Διακογεωργίου Κάλλιστος, τηλ. 29318 - 34598

ΕΝΟΙΚΙΑΖΕΤΑΙ αποθήκη ισόγειος 126 τ.μ. Τηλεφ. 67359

ΕΝΟΙΚΙΑΖΕΤΑΙ αποθηκευτικός χώρος, ισόγειο 130 τ.μ. με πλακάκια, τηλέφωνο, και τουαλέτα. Περιοχή Μιχ. Πετρίδη. Πληρ. τηλ. 76544, 0944523061

ΕΝΟΙΚΙΑΖΕΤΑΙ διαμέρισμα 112 τ.μ. στην οδό Αισχίνης. Πληροφορίες τηλ. 78629 κα Μαρία.

ΕΝΟΙΚΙΑΖΕΤΑΙ κατάστημα 50 m2 επί της Βενετοκλέων 3. Πληροφορίες τηλ. 74188 9.30π.μ. έως 1.00 μ.μ. και 6.00μ.μ. έως 10.00μ.μ.

ΕΝΟΙΚΙΑΖΕΤΑΙ διαμέρισμα 85 τ.μ. επί της οδού Απολλωνίου Ροδίου 9, στην Ιξιά. Πληρ. τηλ. 29816

ΕΝΟΙΚΙΑΖΕΤΑΙ οικία 80m² στο Παραδείσι επί της οδού Ελευθερίας 8, απέναντι από το γραφείο του δήμου Πεταλουδών 50 μέτρα πιο πάνω. Πληροφορίες κ. Κώστα. Τηλέφωνα πρωί 22282 απόγευμα 93551

ΕΝΟΙΚΙΑΖΕΤΑΙ δίχωρο επιπλωμένο διαμέρισμα στη Ρόδο Αλεξ. Διάκου 7Β 100 μαγαζιά. Πληρ. τηλ. 22050, 33441

ΕΝΟΙΚΙΑΖΕΤΑΙ, διαμέρισμα 85 τ.μ. στην οδό Απ. Ροδίου 15 - Ιξια. Τηλ. 29816

ΕΝΟΙΚΙΑΖΕΤΑΙ, χωρίς «αέρα» κατάστημα 50 τ.μ., επί της Αγίου Γεωργίου και Υψηλάντου. Πληρ. τηλ. 0244-51659 ώρες καταστημάτων

ΕΝΟΙΚΙΑΖΕΤΑΙ, ισόγειος χώρος 120 τ.μ. για χρήση ΑΠΟΘΗΚΗΣ στην περιοχή Δασκάλων (πλησίον Μαρινόπουλου). Πληρ. τηλ. 33938 και 20530

ΖΗΤΟΥΝ ΠΡΟΣΩΠΙΚΟ

ΖΗΤΕΙΤΑΙ από HOTEL CACTUS RECEPTIONIST απόφοιτος σχολής με γνώσεις Η/Υ UNIDATA. Πληροφορίες κ. Χρυσανθού τηλ. 26100 και 26088

Η ΤΟΥΟΤΑ Ρόδου ζητεί:
1. Πωλητή / τρια αυτοκινήτων και
2. Εξωτερικό Πωλητή / τρια ανταλλακτικών
Οι ενδιαφερόμενοι πρέπει να έχουν γνώση του αντικειμένου και διάθεση για εργασία. Αριστες συνθήκες εργασίας. Ικανοποιητικό πακέτο αποδοχών. Πληροφορίες στο τηλέφωνο 68000 (κ. Τζιώρα Ιωάννη).

ΖΗΤΟΥΝΤΑΙ επαγγελματίες σερβιτόροι (-ρες) για να εργασθούν σε εστιατόριο της Παλιάς Πόλης. Πληρ. τηλ. 24988

ΖΗΤΗΤΑΙ οδηγός με Δ' δίπλωμα οδήγησης για παιδικό σταθμό - νηπιαγωγείο για πενθήμερη πολυετή απασχόληση. Πληρ. κα Βαρδέλλη τηλ. 39739 - 24446

ΖΗΤΟΥΝΤΑΙ κοπέλες για καφετέρια - εστιατόριο στην Κρεμαστή τηλ. 92033 κ. Λευτέρη.
Ρόδος - Κως - Κάλυμνος ζητούνται νέες ως MERCHANDISERS - ΠΩΛΗΤΡΙΕΣ, με δίπλωμα αυτοκινήτου για πενθήμερη απασχόληση από Α.Ε. Διαφημιστική εταιρεία. Ικανοποιητικές αποδοχές. Τηλ. (01) - 8325955 Fax: (01) - 8313933

ΖΗΤΟΥΝΤΑΙ Ταμπλίστες - Τσεκαδόροι - Σερβιτόροι - Βοηθ. Σερβιτόροι - Μπάρμαν - Μπαργούμαν - Καθαρίστριες. Τηλ. 29220 - 29215

ΖΗΤΟΥΝΤΑΙ από το ΡΟΔΟΣ ΕΞΠΡΕΣ αρχηγοί γκρουπ για Γερμανό και Ολλανδό Tour Operator για τη σαιζόν 1999. Τηλ: 31331

ΖΗΤΕΙΤΑΙ οικιακή βοηθός. 61527 κ. Χριστίνα.

Από Ανώνυμη Εταιρεία Εμπορίας τροφίμων - ποτών ζητούνται 1) οδηγός για διανομές (όχι πωλητής) με επαγγελματικό δίπλωμα 2) Εργάτες αποθήκης. Μισθός ικανοποιητικός Εργασία χειμώνα - καλοκαίρι. Ωράριο συνεχές. Πληροφορίες 24-611

ΜΕΓΑΛΟΣ ΑΘΛΗΤΙΚΟΣ ΟΔΗΓΟΣ ΖΗΤΑ ΣΥΝΕΡΓΑΤΗ
για να κλείσει 20 διαφημιστικές καταχωρήσεις στον οδηγό «Αθλητικές Ματιές» στην πόλη σας. Σας δίνουμε 500.000 δρχ. για ένα μήνα. Προοπτικές συνεργασίας και σε άλλους τομείς. Τηλεφωνείστε τώρα 41.79.831, 42.26.476-7, 41.15.225

ΑΥΤΟΚΙΝΗΤΑ

ΠΩΛΕΙΤΑΙ VW II Golf 16V
μοντέλο '87 σε άριστη κατάσταση 1.500.000 και με ευκολίες πληρωμής. Πληρ. στο 73601 απογευμ. ώρες

ΠΩΛΕΙΤΑΙ παπάκι Kawasaki Max 100, χρώματος άσπρο, σε πολύ καλή κατάσταση. Δεκτός κάθε έλεγχος. Τιμή 280.000 δρχ. Πληρ. τηλ. 47114*

ΠΩΛΕΙΤΑΙ VOLVO 244, 1800 cc, 3ος 82, Αυτόματο, air condition, ηλεκ/κά παράθυρα. Σε καλή κατάσταση, τιμή 2.000.000 δρχ. Τηλ/νο 67983, 10:00 - 14:00

ΠΩΛΕΙΤΑΙ Ή ΑΝΤΑΛΛΑΣΕΤΑΙ με Ι.Χ. ή μηχανή τζιπ 4x4 NISSAN PATROL (3990 κυβ.) μοντέλο 79 σε καλή κατάσταση. Ευκολίες πληρωμής. Πληρ. τηλ. 097-7558342.

ΠΩΛΕΙΤΑΙ αυτοκίνητο μάρκας CITROEN ΞΑΝΘΙΑ 1800 cc 1994. Τιμή 3.700.00 δρχ. Πληρ. 0944163844

ΠΩΛΟΥΝΤΑΙ: 1) Αυτοκίνητο μάρκας VW (Polo) 16βάλβιδο με όλα τα EXTRA σε τιμή ευκαιρίας (12.000 χλμ). 2) γεννήτρια 40kw σχεδόν καινούργια, αμερικανικής προελεύσεως. Πληρ. τηλ. 0244-51110, 0932892718.

ΠΩΛΕΙΤΑΙ αυτοκίνητο μάρκας «Ζάσταβα», μοντέλο 1990 στην εκπληκτική τιμή των 600.000 δρχ. Πληρ. τηλ. 61222

ΠΩΛΕΙΤΑΙ αυτοκίνητο μάρκας CITROEN ZX AVANTAGE μοντέλο 1992 με 65.000 km. Πληροφορίες κ. Μάρθα τηλ. 68750 ώρες γραφείου και 36721 6.00 μ.μ. έως 10.00 μ.μ.

ΠΩΛΕΙΤΑΙ BMW 520i, γερμανικών προδιαγραφών, σε άριστη κατάσταση. Πληρ. τηλ. 0241 - 93862 - 91505 κινητό 095 879651

ΠΩΛΕΙΤΑΙ: Επιβατηγό MERCEDES E200 mod. 95, Fulll extra. Πληροφορίες, τηλ.: 62649 & 63830, ώρες 8-3.

ΠΩΛΕΙΤΑΙ ΑΛΦΑ ΡΟΜΕΟ 146 1400 cc 11/95 18.500 Kmh. σε άριστη κατάσταση με FULL EXTRA. Μόνον σοβαρές προτάσεις. Πληρ. 75487 - 094-438097

ΠΩΛΕΙΤΑΙ SEAT TOLEDO 1600 1995 45.000 Km, σε άριστη κατάσταση 3.200. Τηλ. 0944-429-741

ΠΩΛΕΙΤΑΙ VITARA 3θυρο 1600cc κάμπριο, χρώμα λευκό. Πληρ. τηλ. 27774, 35933, 0945745020

ΠΩΛΟΥΝΤΑΙ τα ακόλουθα αυτοκίνητα σε άριστη κατάσταση και σε προσιτές τιμές και ευκολίες. SEAT MARBELLA μοντέλο 1994 Πληροφ. στα τηλ. 21819-25888

ΠΩΛΟΥΝΤΑΙ 1) PIAGIO SFERA 50cc Scooter 2) YAMAHA C.T. 50cc. Πληρ. 94733

ΠΩΛΕΙΤΑΙ άδεια φορτηγού αυτοκινήτου δημοσίας χρήσεως πληροφορίες τηλ. 41263

ΠΩΛΕΙΤΑΙ αυτοκίνητο NISSAN Βενζίνη Modele 87. Τηλ. 96583, 094 565948, 093 585024

ΠΩΛΕΙΤΑΙ αυτοκίνητο ΚΡΑΪΣΛΕΡ ΣΤΡΑΤΟΥΣ 2000 c.c. κάμπριο μοντέλο. Οκτώβριος 96. Φουλ έξτρα. Δεκτές μόνο σοβαρές προτάσεις. Πληροφορίες τηλ. 66060 κον Σταύρο.

ΔΙΑΦΟΡΑ

ΖΗΤΕΙΤΑΙ αντιπρόσωπος στην Ρόδο από Εκδοτική Εταιρεία ταξιδιωτικών οδηγών με έδρα την Αθήνα. Βιογραφικό: Αιγιαλείας 52, Μαρούσι 15125, Τηλ. 01-6856093, 0945 - 859939, Fax: 6856095

ΠΩΛΕΙΤΑΙ εστιατόριο στην Κω πλήρως εξοπλισμένο. Πληρ. 0242 - 25723

ΠΩΛΕΙΤΑΙ άρτιος εξοπλισμός εστιατορίου. Πληρ. 0242 - 25723

ΜΕΤΑΦΡΑΣΕΙΣ - ΔΑΚΤΥΛΟΓΡΑΦΗΣΕΙΣ γρήγορα και οικονομικά μεταφράζουμε ολοκληρωμένα Γερμανικά και Αγγλικά κάθε έγγραφο ή κείμενό σας. Αναλαμβάνουμε και δακτυλογραφήσεις. Τηλέφωνα 68834 και 094/5056199

ΗΛΕΚΤΡΟΛΟΓΟΣ
αναλαμβάνει την ηλεκτρική εγκατάσταση του ιδιωτικού και επαγγελματικού σας χώρου, επισκευές - συντηρήσεις ανακαινίσεις. Ο Μιχάλης τηλ. κιν. 093-683243

ΑΠΩΛΕΙΑ. Από ιδιωτικό υπάλληλο απωλέσθη δέμα με μετρητά 2.800.000 δραχμών της επιχειρήσεως. Παρακαλειται ο ευρών να τηλεφωνήσει στα τηλ. 76456, 33304

ΠΩΛΕΙΤΑΙ μπιλιάρδο αμερικάνικο σε άριστη κατάσταση σε τιμή ευκαιρίας. Πληρ. τηλ. 0241-51095

ΠΩΛΕΙΤΑΙ κατάστημα εμπορίας Ηλεκτρονικών Υπολογιστών και αναλωσίμων με πλήρη εξοπλισμό και εξασφαλισμένη πελατεία. Πληροφορίες: Ερνεστ Μπέβιν 35 (πλησίον Ζαχαροπλαστείο Κάντιο) - τηλ. 32670 και 76536 - 29633

ΠΩΛΕΙΤΑΙ οβελιστήριο, σφαιριστήριο εν λειτουργία λόγω αναχώρησης απέναντι από το δημαρχείο Σορωνής, πελατεία εξασφαλισμένη (μαθητές λυκείου, γυμνασίου). Πληρ. τηλ. 0241 - 41147 - 41154

ΠΩΛΕΙΤΑΙ βάρκα 4.95. Πληρ. 63451, 094 665215

ΠΩΛΕΙΤΑΙ
σκάφος ταχύπλοο 7.40μ. λόγω αναχώρησης σε τιμή ευκαιρίας. Πληρ. 74311

ΠΩΛΕΙΤΑΙ οπωροπαντοπωλείον επί της Γρίβα σε τιμή ευκαιρίας. Πληρ. τηλ. 21248

ΠΩΛΕΙΤΑΙ ταχύπλοο σκάφος 7,5 μέτρα. Τηλ. Σύμης 0241-71040, Πειραιάς 01-4320826

ΠΩΛΟΥΝΤΑΙ έπιπλα γραφείου σε τιμή ευκαιρίας. Πληρ. τηλ. 33952

ΕΥΚΑΙΡΙΑ - ΠΩΛΕΙΤΑΙ πλήρης εξοπλισμός χρυσοχοείου σε πολύ καλή κατάσταση και σε τιμή μεγάλης ευκαιρίας. Πληρ. τηλ. 22704

ΠΩΛΟΥΝΤΑΙ ράφια μεταχειρισμένα σε πολύ καλή κατάσταση και σε καλή τιμή, κατάλληλα για Super Market. Πληροφορίες τηλ. 24471

ΠΩΛΕΙΤΑΙ καινουργής από άριστο μέταλλο θυρίδα διαστάσεων περίπου 2 μέτρα ύψος x 1 πλάτος με 20 θυρίδες - συρτάρια κατάλληλη για ξενοδοχεία και πανσιόν. Πληροφορίες τηλ. 86622 απογευματινές και βραδυνές ώρες.

ΠΩΛΕΙΤΑΙ
Σκαφτικό μηχάνημα 4Χ4 15 ίππους σπαστό στην μέση κατάλληλο για αμπελια, δέντρα κ.τ.λ. λόγω αναχώρησης. Σε τιμή ευκαιρίας. Πληρ. 74311

ΖΗΤΕΙΤΑΙ προς αγορά μονοκατοικία ή μεζονέτα με κήπο 120-160 τ.μ. έτοιμη ή υπό κατασκευή. Περιοχές Ρόδου - Κοσκινού. Αποκλείονται μεσίτες. Τηλ. 094-368123

ΠΩΛΕΙΤΑΙ καινούργια ταμειακή μηχανή μάρκας CASIO. Πληρ. τηλ. 79205

ΠΩΛΕΙΤΑΙ μπιλιάρδο σε καλή τιμή. Πληρ. τηλ. 0244-51095

ΠΩΛΟΥΝΤΑΙ ράφια μεταχειρισμένα σε πολύ καλή κατάσταση και σε καλή τιμή, κατάλληλα για Super Market. Πληροφορίες τηλ. 24471

ΠΩΛΟΥΝΤΑΙ έπιπλα ελαφρώς μεταχειρισμένα διπλό κρεβάτι, τριθέσιος καναπές κρεβάτι, γραφείο για υπολογιστή, τραπεζάκι, TV - VIDEO με μπαράκι στην τιμή 180.000 δρχ. Πληρ. τηλ. 29595, κιν. 0932233556

ΠΩΛΗΣΕΙΣ ΑΚΙΝΗΤΩΝ

ΠΩΛΕΙΤΑΙ οικόπεδο 600 τ.μ. με σπίτι και πρόσοψη στο δρόμο 14 μ. στα Κρητικά. Αρ. 54 Πληρ. τηλ. 22933

ΠΩΛΟΥΝΤΑΙ αγροτεμάχια και οικόπεδα εντός οικισμού στο Μεγάλο Χωριό Τήλου. Τηλ. 44227

ΠΩΛΗΣΕΙΣ ΟΙΚΟΠΕΔΩΝ

1) ΚΩΣ: Παραθαλάσσιες εκτάσεις κατάλληλες για τουριστικές επενδύσεις, οικόπεδα με θέα θάλασσα σε τιμές προσπές. RE/MAX ΑΙΓΑΙΟΥ, ΓΙΩΡΓΟΣ ΓΑΜΠΙΕΡΑΚΗΣ τηλ. (0242)-24624, 0944-384164

2) ΚΩΣ: Μεγάλα αστικά ακίνητα και οικόπεδα στο κέντρο της πόλης κατάλληλα για super market, μεγάλες εταιρείες, τράπεζες.
RE/MAX ΑΙΓΑΙΟΥ, **ΓΙΩΡΓΟΣ ΓΑΜΠΙΕΡΑΚΗΣ** τηλ. (0242)-26464, 0944-384164

3) ΔΩΔΕΚΑΝΗΣΑ: Παραθαλάσσια οικόπεδα, αγροκτήματα, εξοχικές μονοκατοικίες, παραδοσιακά σπίτια σε Πάτμο, Λειψούς, Κάλυμνο, Κώ, Νίσυρο, Τήλο.
RE/MAX ΑΙΓΑΙΟΥ, **ΓΙΩΡΓΟΣ ΓΑΜΠΙΕΡΑΚΗΣ** τηλ. (0242)-26464, 0944-384164

ΠΩΛΕΙΤΑΙ διαμέρισμα στο «ΜΗΔΕΙΑ» τριάρι (μικρό), Ε=53 τ.μ. ρετιρέ με θέα και τζάκι. Δεκτά δάνεια. Πληροφορίες τηλ. 36940 (Κύριον ΣΤΡΑΤΟ ΚΑΡΑΝΙΚΟΛΑ) και τηλ. 23895 (Κύριον Γιώργο ΠΙΠΙΝΟ) σε ώρες γραφείου)

ΠΩΛΕΙΤΑΙ σπίτι σε αρίστη κατάσταση στη Μαλώνα σε καλή τιμή. Πληρ. τηλ. (0244) 51119.

ΠΩΛΕΙΤΑΙ ακίνητο εκτάσεως 520 τ.μ. και με άδεια οικοδομής (κάλυψη 320 τ.μ.) στην οδό Γαληνού μετά την διασταύρωση με την Διοσκουρίδου (Μόντε Σμιθ) στν τιμή των 38 εκ. δρχ. Πληρ. τηλ. 0244 - 51193 0241 - 27059

ΕΥΚΑΙΡΙΑ ΣΤΑ ΚΟΣΚΙΝΟΥ
ΠΩΛΕΙΤΑΙ
διαμέρισμα ισόγειο με τρία υπνοδωμάτια εντοιχισμένη κουζίνα 16 τετρ. μέτρα εντοιχισμένες ντουλάπες σε όλα τα υπνοδωμάτια εγκατάσταση για θέρμανση και για ηλιακό θερμοσίφωνα. Διπλά τζάμια με ρολά, κουνουπιέρες - ντουλάπια στα μπάνια και άμεση παράδοση. Δάνεια δεκτά. Πληροφορίες ΔΙΑΚΟΓΕΩΡΓΙΟΥ ΚΑΛΛΙΣΤΟΣ ΤΗΛ 29318

ΠΩΛΟΥΝΤΑΙ δύο άρτια οικόπεδα άνω των 4.000 τ.μ. το καθένα, στην περιοχή του ΚΕΓΕ (Αμπελουργικό Φυτώριο Ρόδου) με καταπληκτική θέα. Πληρ. Τηλ. 24466

ΠΩΛΟΥΝΤΑΙ: 1) Κατάστημα με δύο αποθήκες στην οδό Βεροιλίνου 23. 2) Καρά - Γιαπί 160 τ.μ. σε τρίτο όροφο οικοδομής. 3)Αγρόκτημα 4.500 τ.μ. στον Αρχάγγελο επί της Εθνικής οδού Ρόδου - Λίνδου, με φως, νερό και τηλέφωνο. Πληροφορίες: 0244 - 51391 και 51184.

ΠΩΛΕΙΤΑΙ
Διαμέρισμα τεσσάρι επί της Παρθενόπης σε στυλ μεζονέτας με εντοιχισμένη κουζίνα, εντοιχισμένες ντουλάπες, ανακλινόμενα αλουμίνια. Διπλά τζάμια, ντουλάπες στα μπάνια, θέρμανση εγκατάσταση με ηλιακό θερμοσίφωνα. Αμεση παράδοση. Πληροφορίες ΔΙΑΚΟΓΕΩΡΓΙΟΥ ΚΑΛΛΙΣΤΟΣ ΤΗΛ. 29318

ΠΩΛΕΙΤΑΙ οικόπεδο, παραθαλάσσιο, οικοδομήσιμο 500 τ.μ. στην παραλία της Κρεμαστής, περιοχή Περιαλινής. Πληρ. στο 0932828972 κ. Σταύρο.

ΕΥΚΑΙΡΙΑ

ΠΩΛΕΙΤΑΙ γωνιακό ακίνητο ισόγειο, με 3 καταστήματα 98 τ.μ. και 2 στούντιος 77 τ.μ. στον 1 όροφο,Ιπποδάμου 54, Π. Πόλη Πληρ. τηλ. 63237

ΠΩΛΕΙΤΑΙ αποθήκη 300 Μ.Τ. εντός ΡΟΔΟΥ. Ανταλλάσσεται και με ακίνητο στην Αθήνα τηλ. 32985

ΠΩΛΕΙΤΑΙ διόροφη μονοκατοικία ανεξάρτητη στην Παλιά Πόλη και επί της οδού Τιμοκρέοντος έτοιμη για ανακατασκευή. Πληρ. 66041

ΠΩΛΕΙΤΑΙ οικόπεδο 4.300 τ.μ. σε πολύ καλή τιμή. Τηλ. 21003

ΠΩΛΕΙΤΑΙ μονοκατοικία 240 τ.μ. σε 1000 τ.μ. οικόπεδο (σε μπετά). Περιοχή Βουνάρα ΙΑΛΥΣΟΣ. Πληρ. τηλ. 61450 - 094 410173. Ωρες 9 π.μ. - 2 μ.μ. και 5 μ.μ. - 9 μ.μ.

ΠΩΛΕΙΤΑΙ
μεζονέτα 180 τ.μ. σε κατάσταση σκελετού μπετόν αρμέ, στην οδό Κεφαλληνίας (πλησίον οδού Αθηνών), με φανταστική θέα. Πληρ. τηλ. 28616, 37848

ΠΩΛΕΙΤΑΙ διαμέρισμα υπόγειο εντός πόλεως Ρόδου τηλ. 01-2828292

ΠΩΛΕΙΤΑΙ διαμέρισμα 76 τ.μ. κατασκευής 1992. Επί της οδού Περραίας 10 Δ' (Πάροδος Αττα-βύρου). Πληρ. τηλ. 20564 - 35196

ΠΩΛΕΙΤΑΙ
κατάστημα 160 τ.μ. στην οδό Λευκωσίας κάθετος Αννης Μαρίας. Διατίθεται για πολλές χρήσεις. Πληροφορίες στα τηλέφωνα: 097 -822319 & 0244-24032

ΠΩΛΕΙΤΑΙ επαγγελματική στέγη 150 τ.μ. εντός πόλεως Ρόδου. Κατάλληλη και για κατοικία, τηλ. 32985

ΠΩΛΕΙΤΑΙ
Διαμέρισμα στην Παλιά Πόλη 130 τ.μ. πλήρως ανακαινισμένο σε τιμή ευκαιρίας. Πληροφορίες ΔΙΑΚΟΓΕΩΡΓΙΟΥ ΚΑΛΛΙΣΤΟΣ ΤΗΛ. 29318

ΠΩΛΕΙΤΑΙ αποθήκη επιφάνειας 340 τ.μ. εντός της πόλεως, σε τιμή ευκαιρίας, λόγω αναχωρήσεως. Πληρ. τηλ. 32985 και 01-2828292

ΜΑΘΗΜΑΤΑ

ΚΑΘΗΓΗΤΡΙΑ φιλόλογος παραδίδει μαθήματα σε μαθητές γυμνασίου και λυκείου περιοχή ΙΞΙΑ τηλ. 90725

ΜΑΘΗΜΑΤΑ Αγγλικά, Ιταλικά (ιδιαίτερα) από καθηγήτρια με φροντιστηριακή πείρα. Πληρ. τηλ. 76544, 0945 984346

ΚΑΘΗΓΗΤΗΣ Φυσικομαθηματικός (ιδιαίτερα) παραδίδει ΜΑΘΗΜΑΤΙΚΑ - ΦΥΣΙΚΗ - ΧΗΜΕΙΑ για ΓΥΜΝΑΣΙΟ - ΛΥΚΕΙΟ. Τηλ. 78851 - 47516 - 61019 - 66736. ΠΕΛΛΑΣ 40 - ΡΟΔΙΝΙ.

ΜΑΘΗΜΑΤΑ ΓΕΡΜΑΝΙΚΩΝ
Καθηγήτρια Γερμανικής Φιλολογίας διπλωματούχος Πανεπιστημίου Μονάχου με πολυετή πείρα παραδίδει μαθήματα για όλα τα επίπεδα. Τηλ.: 65 359, 62 887

ΠΩΛΟΥΝΤΑΙ
Πωλούνται διαμερίσματα από 40 έως 65 τ.μ. στην οδό Καθοπούλη 60 (Σάντα Μαρία) Πληρ. τηλ. 26100 - 23551 - 26088 κον Βασιλειάδη

ΤΟ ΓΡΑΦΕΙΟ ΓΕΝΙΚΟΥ ΤΟΥΡΙΣΜΟΥ AIRTOUR GREECE A.E.

Ζητά γραμματέα με τις παρακάτω γνώσεις:
- Καλή γραπτή και προφορική γνώση της Ελληνικής, Αγγλικής και Γερμανικής γλώσσας.
- Εμπειρία στη χρήση υπολογιστού (πρόγραμμα MICROSOFT)
- Πείρα σχετικά με τον τουρισμό της Ρόδου

Πληροφορίες: Δευτέρα έως Παρασκευή από 09.00 έως 15.00 τηλ. 77040

Vitzileos

Εθν. Μακαρίου 45, 3ος όροφος, 85100 Ρόδος,
Τηλ: 0241 24900 - 25545 Φαξ: 25544, Τ.Θ.: 273

ΠΩΛΗΣΕΙΣ ΑΚΙΝΗΤΩΝ

1) Πωλείται μονοκατ. 75 τ.μ. στην Παστίδα. τιμή 10 εκατ. τηλ. 24900, 0932704919

2) Πωλείται τριόροφη μεζονέτα 130 τ.μ., SUPER LUX, με 2 τζάκια, 2 τουαλέτες και γκαράζ στην περιοχή Μήδεια. Τιμή 45 εκατ. Τηλ. 24900 0932704919

3) Πωλείται οροφοδιαμέρισμα ρετιρέ 185 τ.μ. σε μπετά, κοντά στο Πανεπιστήμιο. Τιμή 20 εκατ. Τηλ. 24900 0932704919

4) Πωλείται αποθήκη super 185 τ.μ. με γραφείο περιοχή Ασγούρου. Τιμή 25 εκατ. Τηλ. 24900 0932704919

5) Πωλείται διαμ. 55 τ.μ. με κλιματισμό θέρμανση - ψύξη περιοχή Μήδεια. Τιμή 10.500.000. Τηλ. 24900 0932704919

6) Πωλείται γκαρσονιέρα ελεύθερη επιπλωμένη 40 τ.μ. στην περιοχή Σταδίου Διαγόρα. Τιμή 8 εκατ. Τηλ. 24900 0932704919

7) Ενοικιάζεται ισόγειο κατάστημα 115 τ.μ. στη Μανδηλαρά, ελεύθερο προς ενοικίαση.

8) Πωλείται διαμέρισμα 114 τ.μ. σε παραδοσιακό κτίριο απέναντι από το Καζίνο. Τιμή 30 εκατ.

ΠΩΛΟΥΝΤΑΙ
ΜΟΝΟ ΑΠΟ ΤΟ ΓΡΑΦΕΙΟ ΜΑΣ

1) Οικόπεδο 567 τ.μ. στην Λίνδο εντός οικισμού στην καταπληκτική περιοχή Αρχιστράτηγος.
2) Μονοκατοικία πλησίον Σταδίου ΔΙΑΓΟΡΑΣ καταπληκτική περίπτωση.
3) Οικόπεδο 4 στρεμμάτων στα Κοσκινού με την καταπληκτικότερη θέα.
4) Οικόπεδο 1.000 τ.μ. επί της παραλίας μετά το MIPA - MAPE με μεγάλη κάλυψη.
5) Διαμέρισμα 4άρι ετοιμοπαράδοτο, καινούριο, πολύ καλή κατασκευή καλή τιμή.
6) Μεζονέτες ετοιμοπαράδοτες καινούριες στην Ανάληψη.
7) Μαγαζιά πλησίον Μανδράκι, Νεοχώρι και στις κεντρικότερες τουριστικές περιοχές
8) Διαμερίσματα ετοιμοπαράδοτα και υπό κατασκευήν 2, 3 και 4 κυρίων δωματίων σε διάφορες περιοχές της πόλεως και εκτός.
9) Μεζονέτες και βίλλες σε καταπληκτικές περιοχές.
10) Οικόπεδα και κτήματα σε φανταστικές περιοχές.
11) Αποθήκες, επιχειρήσεις και πολλές άλλες περιπτώσεις.
12) Ενοικιάσεις καταστημάτων σε κεντρικές περιοχές.

Ο,ΤΙΔΗΠΟΤΕ ΘΕΛΕΤΕ ΝΑ ΠΟΥΛΗΣΕΤΕ
ΕΛΑΤΕ ΝΑ ΜΑΣ ΣΥΜΒΟΥΛΕΥΘΕΙΤΕ
ΔΙΟΤΙ ΔΙΑΘΕΤΟΥΜΕ ΤΕΡΑΣΤΙΑ
ΕΚΛΕΚΤΗ ΑΓΟΡΑΣΤΙΚΗ ΠΕΛΑΤΕΙΑ
ΚΑΙ ΤΕΡΑΣΤΙΑ
ΠΕΙΡΑ ΩΣ ΤΟ ΠΑΛΑΙΟΤΕΡΟ
ΚΤΗΜΑΤΟΜΕΣΙΤΙΚΟ ΓΡΑΦΕΙΟ.
Γ. ΝΕΟΦΥΤΟΥ
Δ. ΘΕΟΔΩΡΑΚΗ 40
ΤΗΛ. 20989 και 21434



ΠΩΛΕΙΤΑΙ

ΠΩΛΕΙΤΑΙ από ιδιοκτήτη ακίνητο που βρίσκεται στα ΚΟΛΥΜΠΙΑ ανάμεσα σε ξενοδοχειακές επιχειρήσεις, απέχει 200 μ. από τη θάλασσα, με γεώτρηση και διόροφη οικοδομή διαμορφωμένη σε 10 στούντιος, που μπορεί να μετατραπεί, σε έπαυλη ή εμπορικό κέντρο.

Πληροφορίες τηλ. 27890 ώρες 7-9 μ.μ. καθημερινά εκτός Σαββατοκύριακο.

ΓΙΑΝΝΗΣ ΝΙΚΟΛΙΔΑΚΗΣ
ΜΗΧΑΝΟΛΟΓΟΣ ΜΗΧΑΝΙΚΟΣ
ΓΑΛΛΙΑΣ 14 ΡΟΔΟΣ

ΠΩΛΟΥΝΤΑΙ

Κατάστημα επί της οδού Τσαλδάρη 90 τ.μ.
Διαμ/τα 112 τ.μ. επί της οδού Καζαντζάκη.
Μεζονέτα στο Καρακόνερο 128 τ.μ.

Γραφεία επί της Αννης Μαρίας και Λάρνακας σε πολυτελές συγκρότημα και

Διαμερίσματα 117 τ.μ., 57 τ.μ., 79.50 τ.μ., 90 τ.μ., 88.5 τ.μ., 118 τ.μ., 60 τ.μ., 141 τ.μ.

(Τα παραπάνω διαμερίσματα διαθέτουν θέση στάθμευσης και κεντρική θέρμανση)

ΠΛΗΡΟΦΟΡΙΕΣ
ΤΗΛ. 22291 - 35103 / 094 391825

ΚΑΛΛΙΣΤΟΣ ΔΙΑΚΟΓΕΩΡΓΙΟΥ
ΙΔΙΟΚΤΗΤΗΣ - ΚΑΤΑΣΚΕΥΑΣΤΗΣ
Κων/νου Τσαλδάρη 28, ΤΗΛ: 29318 - 34598

1. Πωλούνται διαμερίσματα υπό κατασκευήν τριάρια, τεσσάρια επί της Λεωφ. Καλλιθέας και Καλλιπάτειρας ΚΑΡΑΚΟΝΕΡΟ με απεριόριστη θέα στη θάλασσα. Τα διαμερίσματα διαθέτουν μεγάλες βεράντες διπλά τζάμια με ανακλινόμενα αλουμίνια και ρολά, υδραυλικό ασανσέρ, εγκατάσταση κεντρικής θέρμανσης και ηλιακό θερμοσίφωνα. Γενικά η οικοδομή θα είναι πλήρως αποπερατωμένη από την ταράτσα έως την αυλή σε σύγχρονη κατασκευή.
2. Καταστήματα 50 - 100 - 150 - 200 τ.μ. επί του κεντρικού δρόμου στο Καρακόνερο.
3. Αποθήκες 50 - 100 - 150 - 200 τ.μ. ΚΑΡΑΚΟΝΕΡΟ.
4. 70 τ.μ. 3άρι ρετιρέ επί της Στεφάνου Καζούλλη
5. Διαμερίσματα τριάρια - τεσσάρια και καταστήματα πλησίον πλατείας Φώκιαλη (έναντι παλιού ΙΚΑ). Υπό ανέγερση επί της Κ. Παλαιολόγου.

ΔΑΝΕΙΑ ΔΕΚΤΑ - ΕΥΚΟΛΙΕΣ ΠΛΗΡΩΜΗΣ
Δεχόμαστε ανταλλαγές διαμερισμάτων ή άλλων ακινήτων.

ΠΛΗΡΟΦΟΡΙΕΣ:
κ. ΚΑΛΛΙΣΤΟ ΔΙΑΚΟΓΕΩΡΓΙΟΥ
ΤΗΛ: 29318 - 34598

TOP PROPERTIES
GEORGIOS S. PIPINOS
ΓΕΩΡΓΙΟΣ Σ. ΠΙΠΙΝΟΣ
ΜΕΣΙΤΗΣ ΑΣΤΙΚΩΝ ΣΥΜΒΑΣΕΩΝ
REAL ESTATE AGENT • MEMBER OF F.I.A.B.C.I.



Η "TOP PROPERTIES" είναι ατομική επιχείρηση και ανήκει εξ ολοκλήρου στον κ. Γεώργιο Σ. Πιπίνο, που από το 1971 ασχολείται αποκλειστικά και μόνο με επενδύσεις και REAL ESTATE, στο νησί της Ρόδου, καθώς και στην ευρύτερη περιοχή της Δωδεκανήσου.

ΑΠΕΥΘΥΝΟΜΑΣΤΕ: Στους σοβαρούς, απαιτητικούς και επιλεκτικούς επενδυτές - επιχειρηματίες - ελεύθερους επαγγελματίες, Ελληνες και ξένους, υψηλού εισοδηματικού επιπέδου, που ενδιαφέρονται να κάνουν μια σοβαρή επένδυση προβολής στο νησί της Ρόδου.

ΠΡΟΣΦΕΡΟΥΜΕ: Α) Υπηρεσίες και πληροφορίες που γίνονται σε προσωπικό επίπεδο με **εχεμύθεια, διακρητικότητα και σοβαρότητα.**
Β) Μεγάλη γκάμα υψηλής ποιότητας ακινήτων, όπως: 1) Ξενοδοχεία Α' και Β' κατηγορίας των 600 - 500 - 350 - 300 κλινών 2) Κεντρικά αστικά ακίνητα κατάλληλα για Τράπεζες - καταστήματα - γραφεία 3) Παραλιακές εκτάσεις, κατάλληλες για τουριστικές επενδύσεις των 150.000 - 100.000 - 70.000 - 50.000 - 36.000 τ.μ. και 4) Διαμερίσματα και μαιζονέτες **προβολής.**

ΣΤΟΧΟΣ ΜΑΣ ΕΙΝΑΙ: Να προσφέρουμε στο αγοραστικό μας κοινό **υψηλής ποιότητας ακίνητα και ευκαιρίες** στο νησί της Ρόδου. Η εικοσιπενταετής και πλέον πείρα μας στον τομέα αυτό αποτελεί εγγύηση.

ΣΥΝΘΗΜΑ ΜΑΣ ΕΙΝΑΙ: Επενδύστε στην **ΡΟΔΟ ΤΩΡΑ**, σε ακίνητα που **ΑΝΤΕΧΟΥΝ ΣΤΟ ΧΡΟΝΟ.**

Γεώργιος Σ. Πιπίνος
ΜΕΣΙΤΗΣ ΑΣΤΙΚΩΝ ΣΥΜΒΑΣΕΩΝ
Γιατί εμείς γνωρίζουμε καλύτερα!

TOP PROPERTIES is a private concern and Mr George S. Pipinos, its owner, has earned, over the years, a reputation for integrity and excellence in the world of Real Estate in the Dodecanese.

At Top Properties we try hard to attract important and selective investors: high calibre businessmen/women and discerning professional people, both Greek and foreign, who wish to acquire substantial and valuable property on Rhodes.

We offer our expertise and advice privately, discreetly and in strict confidence.

We keep a compehensive list of real estate of the highest specifications:

a. A' and B' class hotels (600, 500, 350, 300 beds capacity).
b. Centrally situated office buildings and other business premises.
c. Seaside land, ideal for development (hotels, holiday resorts, etc.), of 150.000, 100.000, 70.000, 50.000, 36.000 sq.m.
d. Luxury appartments, maisonettes, detached, semi - detached and terraced houses.

Our aim is to give our clients the opportunity to ecquire value for money, first class real estate on Rhodes. Our 25- year - old experience in Real Estate is our warranty.

Our moto is: Invest in Rhodes. Invest in property. It stands the test of time.

TOP PROPERTIES
and
George S. Pipinos
Because we Know best



ΚΕΝΝΕΝΤΥ 38, ΡΟΔΟΣ, 85 100, ΤΗΛ. (0241) 23895, 38243 και 094-676003. FAX: (0241) 20883
38 KENNEDY STR., RHODES, 85 100, TEL. (0241) 23895, 38243, and 094 - 676003. FAX: (0241) 20883



ΜΝΗΜΟΣΥΝΟ

Την Τρίτη 17 Αυγούστου 1998 και ώρα 08.00 στον Ιερό ναΐσκο του Αγίου Νικολάου που βρίσκεται στο παλαιό λατομείο των αδελφών Μαστρογιαννάκη στην Εμπωνα τελούμε 4ετές μνημόσυνο υπέρ αναπαύσεως της ψυχής του λατρευτού μας υιού και αδελφού.

ΜΑΣΤΡΟΓΙΑΝΝΑΚΗ ΝΙΚΟΛΑΟΥ

Οι γονείς: Ιωάννης - Παναγιούλα
Τα αδέλφια: Κώστας, Δέσποινα - Παναγιώτης
και οι λοιποί συγγενείς

---

95 ΑΔΤΕ
7ο ΕΠΙΤΕΛΙΚΟ ΓΡΑΦΕΙΟ
Τηλ. (εσωτ.) 5171
Φ. 461/8/34568
Σ. 3907
ΤΓΕΘ 921,
30 Ιουλίου 99

ΑΝΑΚΟΙΝΩΣΗ

Γνωστοποιείται κατά το άρθρο 14 του Ν.998/79, η αποστολή για δημοσίευση στο Δήμο Καλλιθέας της αριθμ. (ΕΠ) 11-2-99 Πράξης χαρακτηρισμού έκτασης που εκδόθηκε από τον Δ/ντή Δασών Δωδ/νήσου. Οι ΚΜ 1108,1103, 1153 (τμήματα) γαιών Ψίνθου χαρακτηρίζονται ως γεωργική έκταση.

ΙΑΤΡΙΚΗ ΑΝΑΚΟΙΝΩΣΗ

Ο ιατρός
ΑΝΔΡΕΑΣ ΚΑΡΑΓΙΑΝΝΗΣ
ΟΡΘΟΠΕΔΙΚΟΣ - ΧΕΙΡΟΥΡΓΟΣ - ΤΡΑΥΜΑΤΟΛΟΓΟΣ
Δέχεται στο Ιατρείο του ΙΩΑΝΝΟΥ ΜΕΤΑΞΑ 22
(Πλησίον Νοσοκομείου Ρόδου)
Κτίριο «ΚΡΙΤΩ ΙΑΤΡΙΚΗ ΜΕΡΙΜΝΑ»
(1ος όροφος)
Τηλ.: 73861 21041 Κινητό 097 834705

ΠΡΟΓΡΑΜΜΑ ΕΚΔΗΛΩΣΕΩΝ ΔΕΚΑΠΕΝΤΑΥΓΟΥΣΤΟΥ ΣΤΑ ΠΛΑΙΣΙΑ ΛΕΙΤΟΥΡΓΙΑΣ ΤΗΣ 34ης ΠΑΝΕΛΛΗΝΙΑΣ ΕΚΘΕΣΗΣ

ΧΕΙΡΟΤΕΧΝΙΑΣ ΚΡΕΜΑΣΤΗΣ

13-8-1999 ημέρα Παρασκευή ώρα έναρξης 21.00
Παρουσίαση χορευτικού συγκροτήματος από τον Πολιτιστικό Σύλλογο Εμπωνας «ΑΤΤΑΒΥΡΟΣ»

16-8-1999 ημέρα Δευτέρα
Εναρξη αγώνων σκάκι - ντάμα - τάβλι

ώρα 21.00 Παρουσίαση θεατρικής παράστασης από το Δημοτικό Περιφερειακό Θέατρο Ρόδου «ΣΚΙΩΝ ΚΑΜΩΜΑΤΑ»

17-8-1999 ημέρα Τρίτη ώρα έναρξης 21.00
Παρουσίαση Μοντέρνου Προγράμματος με νησιώτικο τραγούδι από την τραγουδίστρια Αγγελική Ροδίτη

18-8-1999 ημέρα Τετάρτη ώρα έναρξης 21.00
Παρουσίαση προγράμματος από Εργαστήρι Παραδοσιακών Χορών του Ε.Κ.Τ.Ο. Παραδεισίου

19-8-1999 ημέρα Πέμπτη ώρα έναρξης 21.00
Παρουσίαση χορευτικού συγκροτήματος από τον Πολιτιστικό Οργανισμό Παστίδας

Παρουσίαση εκφραστικού χορού με θέμα «Μέγας Αλέξανδρος» σε συνεργασία του Πολιτιστικού Οργανισμού Κρεμαστής και του Αναπτυξιακού και Πολιτιστικού Συλλόγου Κρεμαστής «Η ΠΡΟΟΔΟΣ»

20-8-1999 ημέρα Παρασκευή ώρα 16.30
Εκκίνηση 1ου Μαραθώνιου αγώνα δρόμου Δήμου Πεταλούδων

ώρα 21.00 Παρουσίαση Μουσικού Προγράμματος από το τμήμα Φιλαρμονικής του Πολιτιστικού Οργανισμού Κρεμαστής

21-8-1999 ημέρα Σάββατο ώρα 09.00 π.μ.
Εκκίνηση 1ου Ποδηλατικού γύρου Δήμου Πεταλούδων

ώρα 16.00 μ.μ. Παρέλαση αθλητικών σωματείων του Δήμου Πεταλούδων με την συνοδεία της Φιλαρμονικής του Πολιτιστικού Οργανισμού Κρεμαστής

ώρα 16.30 Μεγάλη Αθλητική Εκδήλωση εις μνήμη «Ιωάννη Ψαρά» στο Γήπεδο Κρεμαστής- Απονομές βραβείων

ώρα 21.00 Παρουσίαση 25μελούς Χορευτικού Συγκροτήματος από την Καρδίτσα

ώρα 22.00 BEACH PARTY στην παραλία Κρεμαστής με το μοντέρνο POP συγκρότημα νέων Κρεμαστής

Στα πλαίσια των πολιτιστικών εκδηλώσεων θα λειτουργεί καθημερινά Εκθεση Βιβλίου στους χώρους του Δημοτικού Σχολείου Κρεμαστής.

Την έκθεση βιβλίου διοργανώνει ο Σύλλογος Βιβλιοπωλών Ρόδου.

Carrier
ΜΕ ΤΟΝ ΑΕΡΑ ΤΟΥ 1ου ΚΛΙΜΑΤΙΣΤΙΚΟΥ
Σε τιμές έκπληξη και με συμφέροντα διακανονισμό
ΑΠΟΚΛ. ΑΝΤΙΠΡΟΣΩΠΟΣ ΔΩΔΕΚΑΝΗΣΟΥ
RODOS AIR Ε.Π.Ε.
ΕΧΟΥΜΕ ΤΙΣ ΑΠΑΝΤΗΣΕΙΣ
ΟΙΚΟΝΟΜΙΑ
ΔΙΑΡΚΕΙΑ ΖΩΗΣ
ΑΝΤΑΓΩΝΙΣΤΙΚΕΣ ΤΙΜΕΣ
ΔΥΝΑΤΟΤΗΤΑ ΠΡΟΣΑΡΜΟΓΗΣ
FULL SERVICE

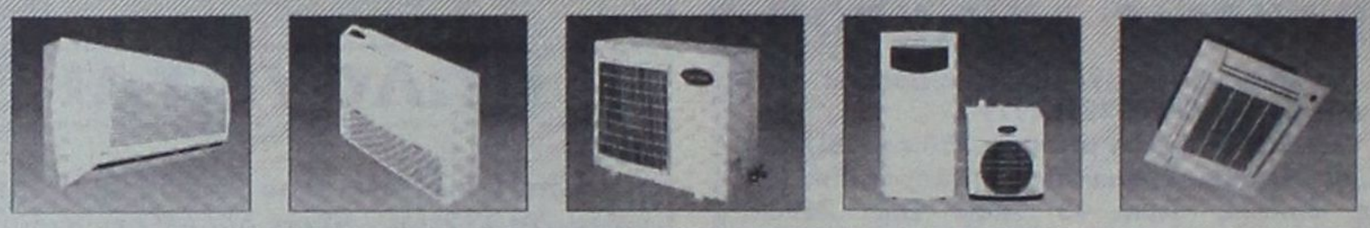

Rodos Air
ΚΑΡΡΑΣ ΜΙΧΑΗΛ ΜΗΧΑΝΟΛΟΓΟΣ
ΚΑΚΑΚΙΟΣ ΣΤΕΛΙΟΣ ΜΗΧΑΝΟΛΟΓΟΣ
ΚΑΛΛΙΓΕΡΟΣ ΜΙΧΑΛΗΣ ΠΟΛ. ΜΗΧΑΝΙΚΟΣ
ΚΕΝΤΡΙΚΗ ΔΙΑΘΕΣΗ - SERVICE - ΑΝΤΑΛΛΑΚΤΙΚΑ
ΓΕΩΡ. ΣΕΦΕΡΗ 76 ΡΟΔΟΣ (ΜΗ.ΔΙΑ.) - Τηλ.: 63680, 67250, 67251 FAX: 67251
Και σε εξουσιοδοτημένα καταστήματα: - ΚΡΕΜΑΣΤΗ: ΜΙΧΑΛΑΚΗΣ ΚΩΣΤΑΣ - ΑΦΑΝΤΟΥ: ΚΟΥΜΝΑΚΗΣ ΓΕΩΡΓΙΟΣ

ΠΑΝΤΟΔΥΝΑΜΑ
TURBO INTERCOOLER



Τα νέα NISSAN PICKUP ήρθαν πανίσχυρα. Ασυγκράτητα. Με το δυνατότερο κινητήρα turbodiesel με intercooler στην κατηγορία 4x4. Με έλξη έως 2300 Kg και ωφέλιμο έως 1125 Kg. Με εντυπωσιακή εμφάνιση και άνετη, φιλόξενη καμπίνα. "Υπάκουα", με αντοχές απίστευτες, ανταποκρίνονται "αδιαμαρτύρητα" και στις σκληρότερες συνθήκες δουλειάς. ΝΕΑ NISSAN PICKUP, diesel και βενζινοκίνητα σε 7 μοντέλα. Πιο οικονομικά, πιο ασφαλή, πιο επαγγελματικά αλλά και... πιο "επιβατικά". Οι τιμές και τα πλεονεκτήματά τους θα σας κάνουν να ξεχάσετε όλα τ'άλλα.

dot & dash

ΝΕΑ NISSAN PICKUP
ΥΠΕΡΟΧΗ NISSAN
Λεωφ. Αθηνών 169, Αθήνα, Τηλ.: 347 9700, http://www.techlink.gr/nissan e-mail:nissan@techlink.gr
Κων. Ι. Θεοχαράκης Α.Ε.

ΣΙΜΟΣ ΠΑΡΑΣΚΕΥΑΣ & ΥΙΟΣ Ε.Π.Ε.
Αυστραλίας 70, τηλ. 24029 και 79200 - 2
ΟΛΟΚΛΗΡΩΜΕΝΟ ΣΥΓΚΡΟΤΗΜΑ NISSAN ΤΟΥ ΔΙΚΤΥΟΥ ΝΙΚ. Ι. ΘΕΟΧΑΡΑΚΗΣ Α.Ε.

Η Rodos Car AE οδηγεί τα όνειρά σας... στ' αστέρια.





Αποκτήστε τον αέρα της υπεροχής μέσα από τις αγαπημένες σας ανοιχτές BMW.

Τώρα, ό,τι ονειρευτήκατε γίνεται πραγματικότητα στην Rodos Car AE με το νέο χρηματοδοτικό πρόγραμμα SERFIN. Οι BMW 318i Cabrio και Z3 Roadster γίνονται δικές σας με προκαταβολή το 30% της αξίας τους και αποπληρωμή σε 10 άτοκες μηνιαίες δόσεις.

Ο δρόμος άνοιξε. Διασχίστε τον έχοντας την καλύτερη θέα ... τα αστέρια. Το καλύτερο χρηματοδοτικό πρόγραμμα τώρα, σας οδηγεί στις καλύτερες ανοιχτές διαδρομές σας.

Rodos Car AE

Μέλος του Επισήμου Δικτύου Intercar AE

3ο χλμ. Ρόδου - Καλλιθέας, 851 00 Ρόδος
Τηλ.: (0241) 64169, 68032 - 3, 61825 - Fax : (0241) 68034

Απόλυτο Μηχάνημα Οδήγησης



ΚΙΝΗΜΑΤΟΓΡΑΦΟΣ «ΡΟΔΟΝ»

Από Τρίτη 10 έως και Κυριακή 15 Αυγούστου Ωρες έναρξης: 8:30 και 10:30

Τρέξε Λόλα, τρέξε

Σκηνοθεσία: Τομ Τίκλερ

Η ταινία - έκπληξη από τη Γερμανία
Βραβείο κοινού στο Φεστιβάλ Σόντανς
Την επόμενη Τρίτη **«Δημόσιος κίνδυνος»**,
με τον **Τζιν Χάκμαν**

Πληροφορίες τηλ. 28823

Δευτέρα ο κινηματογράφος αργεί

FOTO - ΠΑΧΟΣ

- ΕΓΧΡΩΜΕΣ ΦΩΤΟΓΡΑΦΙΕΣ
- ΜΑΥΡΟΑΣΠΡΕΣ
- ΣΛΑΪΤΣ 135 - 6X9 - 6X8 - 9X12 - 13X18
- ΜΕΓΕΝΘΥΝΣΕΙΣ
- ΑΝΑΠΑΡΑΓΩΓΕΣ: ΕΓΧΡΩΜΕΣ - Α.Μ. - ΣΛΑΪΤΣ
- ΦΙΛΜ 8m.m. - 16 m.m. - 35 m.m.
- VIDEO
- ΠΑΡΑΔΟΣΗ ΕΡΓΑΣΙΑΣ ΑΜΕΣΗ

PACOLOR FOTO
ΑΝΤΩΝΗΣ ΠΑΧΟΣ
Γ. ΕΥΣΤΑΘΙΟΥ 11 - ΡΟΔΟΣ
Τηλ. 26893 - 27782

Κυκλοφόρησε...



...και χαρίζει 2 δώρα:

1 styling gel 100ml
&
1 αρωματικό σαπούνι 125 ml

Το Πρόγραμμα

ΕΤ 1

08.15 ΠΑΙΔΙΚΟ ΠΡΟΓΡΑΜΜΑ
10.00 ΧΡΥΣΕΣ ΣΥΝΤΑΓΕΣ
10.30 ΟΠΩΣ ΜΑΣ ΑΡΕΣΕΙ
12.00 Η ΕΞΑΦΑΝΙΣΗ ΤΟΥ ΤΖΟΝ ΑΥΛΑΚΙΩΤΗ
13.00 ΜΙΑ ΑΠΙΘΑΝΗ ΓΙΑΓΙΑ
13.30 **ΕΙΔΗΣΕΙΣ**
13.45 Η ΔΙΚΗ ΣΟΥ ΜΕΡΑ
13.50 ΔΙΚΑΙΩΜΑ ΣΤΗ ΖΩΗ
15.00 ΠΑΙΔΙΚΟ ΠΡΟΓΡΑΜΜΑ
17.00 **ΕΙΔΗΣΕΙΣ**
17.15 ΕΞΙ... ΜΕ ΤΗΝ ΕΛΝΤΑ
19.00 ΕΛΛΗΝΙΚΗ ΤΑΙΝΙΑ
20.15 ΕΛΛΗΝΙΚΗ ΤΑΙΝΙΑ
21.00 ΣΑΝ ΑΔΕΛΦΕΣ
22.00 ΕΛΛΗΝΙΚΗ ΤΑΙΝΙΑ
23.00 **ΕΙΔΗΣΕΙΣ**
23.50 ΞΕΝΗ ΤΑΙΝΙΑ
01.15 ΤΑ ΠΑΙΔΙΑ ΤΟΥ ΕΡΩΤΑ

NET

08.30 ΓΛΥΚΟΧΑΡΑΖΟΥΝ ΤΑ ΒΟΥΝΑ
09.00 ΕΛΛΗΝΙΚΗ ΤΥΠΟΓΡΑΦΙΑ
09.30 ΠΑΛΑΙΟΝΤΟΛΟΓΙΑ - ΑΠΟΛΙΘΩΜΑΤΑ
10.00 ΕΝΑΣ ΣΥΓΓΡΑΦΕΑΣ ΑΝΑΖΗΤΕΙ ΠΡΟΣΩΠΑ
11.01 Ο ΑΝΘΡΩΠΟΣ ΚΑΙ Ο ΠΛΑΝΗΤΗΣ
11.30 ΕΠΤΑ ΓΛΥΠΤΑ ΑΡΙΣΤΟΥΡΓΗΜΑΤΑ
12.00 ΤΟ ΜΕΛΛΟΝ ΜΙΑ ΤΡΕΛΗ ΦΑΝΤΑΣΙΑ
13.00 **ΕΙΔΗΣΕΙΣ**
13.30 Ω! ΤΙ ΚΟΣΜΟΣ ΜΠΑΜΠΑ!
14.00 Τ'ΑΣΤΕΡΙΑ ΛΑΜΠΟΥΝ ΓΙΑ ΠΑΝΤΑ
15.00 **ΕΙΔΗΣΕΙΣ**
16.00 ΑΝΑΖΗΤΩΝΤΑΣ ΤΗΝ ΧΑΜΕΝΗ ΕΙΚΟΝΑ
16.30 Η ΜΑΓΕΙΑ ΤΟΥ ΕΛΛΗΝΙΚΟΥ ΒΥΘΟΥ
17.00 ΣΤΟΝ ΧΩΡΟ ΤΗΣ ΙΣΤΟΡΙΑΣ
17.30 ΤΑ ΓΕΦΥΡΙΑ ΤΟΥ ΙΟΝΙΟΥ
18.00 **ΕΙΔΗΣΕΙΣ**
18.15 ΔΙΑΣΤΗΜΟΠΛΟΙΟ ΓΗ (Ε)
18.30 Η ΓΕΝΝΗΣΗ ΤΗΣ ΣΥΓΧΡΟΝΗΣ ΑΡΧΙΤΕΚΤΟΝΙΚΗΣ
19.00 ΥΓΡΟΤΟΠΟΙ ΤΗΣ ΜΑΚΕΔΟΝΙΑΣ - ΘΡΑΚΗΣ
19.30 ΜΟΔΑ ΚΑΙ ΠΟΛΙΤΙΣΜΟΣ ΣΤΟΝ 20ο ΑΙΩΝΑ
20.00 ΤΑΞΙΔΕΥΟΝΤΑΣ
21.00 **ΕΙΔΗΣΕΙΣ**
22.00 ΑΝΘΡΩΠΟΙ
23.00 ΑΜΥΘΗΤΑ ΠΛΟΥΤΗ
00.00 **ΕΙΔΗΣΕΙΣ**
00.15 ΕΠΙΧΕΙΡΗΣΗ ΨΥΧΑΓΩΓΙΑ

ΕΤ 3

14.30 ΚΙΝΟΥΜΕΝΑ ΣΧΕΔΙΑ
15.00 ΟΙΝΟ-ΜΑΓΕΙΡΕΜΑΤΑ
15.15 ΕΡΕΥΝΗΤΙΚΟΣ ΝΟΥΣ
15.30 **ΕΙΔΗΣΕΙΣ**
16.30 COCTAIL
17.30 ΝΑ ΣΩΣΟΥΜΕ ΤΟΝ ΠΛΑΝΗΤΗ
18.30 ΣΩΣΤΟ ΚΙ ΑΥΤΟ !
19.00 ΑΘΛΗΤΙΚΟ ΗΜΙΩΡΟ
19.30 **ΕΙΔΗΣΕΙΣ**
20.30 ΣΟΟΥ ΕΠΙΣΤΗΜΩΝ
21.00 ΝΤΟΚΥΜΑΝΤΕΡ
21.30 ΑΝΙΧΝΕΥΣΕΙΣ
23.00 ΞΕΝΗ ΤΑΙΝΙΑ
00.30 **ΕΙΔΗΣΕΙΣ**
01.00 ΞΕΝΗ ΤΑΙΝΙΑ

MEGA

07.00 ΤΑ ΕΠΤΑ ΚΑΚΑ ΤΗΣ ΜΟΙΡΑΣ ΜΟΥ
08.00 ΚΑΙ ΟΙ ΤΕΣΣΕΡΙΣ ΗΤΑΝ ΥΠΕΡΟΧΕΣ
08.30 ΜΟΓΛΗΣ ΤΟ ΠΑΙΔΙ ΤΗΣ ΖΟΥΓΚΛΑΣ
09.00 ΤΟ ΣΟΪ ΜΑΣ
09.30 ΕΚΜΕΚ ΠΑΓΩΤΟ
10.00 ΕΛΛΗΝΙΚΗ ΤΑΙΝΙΑ
11.30 Ο ΙΟΣ ΤΟΥ ΠΑΤΕΡΑ
12.15 ΑΦΡΙΚΑ
13.15 ΧΑΙ ΡΟΚ
14.00 **ΕΙΔΗΣΕΙΣ**
15.00 ΧΤΥΠΟΚΑΡΔΙΑ ΣΤΟ ΜΠΕΒΕΡΛΙ ΧΙΛΣ
16.00 ΝΤΟΛΤΣΕ ΒΙΤΑ
16.45 ΨΙΘΥΡΟΙ ΚΑΡΔΙΑΣ
17.30 **ΕΙΔΗΣΕΙΣ**
18.15 ΤΟ ΔΙΣ ΕΞΑΜΑΡΤΕΙΝ
18.50 ΒΙΟΣ ΑΝΘΟΣΠΑΡΤΟΣ
20.00 **ΚΕΝΤΡΙΚΟ ΔΕΛΤΙΟ ΕΙΔΗΣΕΩΝ**
21.10 ΔΥΟ ΞΕΝΟΙ (Ε)
22.30 ΞΕΝΗ ΤΑΙΝΙΑ
00.15 **ΕΙΔΗΣΕΙΣ**
00.30 ΞΕΝΗ ΤΑΙΝΙΑ
02.15 ΜΑΘΗΜΑΤΑ ΜΕΤΑ ΜΟΥΣΙΚΗΣ
03.15 ΞΕΝΗ ΤΑΙΝΙΑ

ANT 1

07.00 ΚΑΛΗΜΕΡΑ ΜΕ ΤΟΝ ΑΝΤ1
10.30 Η ΔΙΠΛΑΝΗ ΠΟΡΤΑ
11.00 ΤΑΥΡΟΣ ΜΕ ΤΟΞΟΤΗ
11.50 ΔΑΝΕΙΚΟΣ ΠΑΤΕΡΑΣ
12.30 ΒΑΡΒΑΡΟΤΗΤΕΣ
13.00 CHEEK TO CHEEK
13.25 SUPER GAME
13.30 ΤΗΣ ΕΛΛΑΔΟΣ ΤΑ ΠΑΙΔΙΑ (Ε)
14.00 **ΤΑ ΝΕΑ ΤΟΥ ΑΝΤ1**
14.40 ΜΠΕΪΓΟΥΟΤΣ
15.35 SUPER GAME
15.40 ΑΤΙΘΑΣΑ ΝΙΑΤΑ
16.25 SUPER GAME
16.30 ΠΑΤΕΡΩΝ ΗΜΩΝ
17.30 ΚΑΛΗΜΕΡΑ ΖΩΗ
18.10 ΤΟ ΜΥΣΤΙΚΟ ΤΗΣ ΖΩΗΣ
19.10 Η ΛΑΜΨΗ
19.55 **ΤΑ ΝΕΑ ΤΟΥ ΑΝΤ1**
21.00 60'' ΜΕ ΤΟΝ ΑΡΗ ΣΤΑΘΑΚΗ
21.15 ΕΓΚΛΗΜΑΤΑ (Ε)
22.00 ΚΑΙ ΟΙ ΠΑΝΤΡΕΜΕΝΟΙ ΕΧΟΥΝ ΨΥΧΗ (Ε)
22.55 **ΤΑ ΝΕΑ ΤΟΥ ΑΝΤ1 ΣΕ 1'**
23.00 ΚΩΝΣΤΑΝΤΙΝΟΥ ΚΑΙ ΕΛΕΝΗΣ
00.00 ΞΕΝΗ ΤΑΙΝΙΑ
00.15 **ΝΥΧΤΕΡΙΝΕΣ ΕΙΔΗΣΕΙΣ**
02.15 ΞΕΝΗ ΤΑΙΝΙΑ
04.00 ΤΗΛΕΜΑΡΚΕΤΙΝΓΚ-ΤΗΛΕΑΓΟΡΑ

SKAI

06.30 ΠΡΩΤΗ ΕΝΗΜΕΡΩΣΗ
10.00 ΑΚΟΥ ΝΑ ΔΕΙΣ
11.00 ΜΑΝΤΕΨΕ ΚΑΙ ΚΕΡΔΙΣΕ
11.30 ΕΙΣΙΤΗΡΙΟ ΔΙΑΡΚΕΙΑΣ
12.00 **ΕΙΔΗΣΕΙΣ**
12.30 Ο ΑΓΩΝΑΣ ΜΙΑΣ ΓΥΝΑΙΚΑΣ
13.30 **ΕΙΔΗΣΕΙΣ**
14.45 ΤΣΙΚΙΤΙΤΑΣ
15.45 ΜΑΡΙΑ
17.00 ΥΠΕΡΑΝΩ ΟΛΩΝ Η ΠΑΤΡΙΣ
17.45 ΠΑΟΥΛΙΝΑ
18.45 ΕΣΜΕΡΑΛΝΤΑ
19.55 **ΕΙΔΗΣΕΙΣ**
21.30 ΜΑΡΙΜΑΡ
22.30 ΚΑΤΑ ΜΑΡΚΟΝ ΕΥΑ... ΓΕΛΙΟΝ
23.15 ΞΕΝΗ ΤΑΙΝΙΑ
00.15 **ΕΙΔΗΣΕΙΣ**
01.30 THE CALL OF MOUNTAIN
02.30 TELESHOP
03.30 ΜΟΥΣΙΚΟ ΠΡΟΓΡΑΜΜΑ

STAR

07.00 STAR CARTOON SHOW
10.00 ΣΙΚΟΥΕΣΤ
11.15 ΕΛΛΗΝΙΚΗ ΤΑΙΝΙΑ
13.00 **ΕΙΔΗΣΕΙΣ**
14.00 ΣΤΗΝ ΕΝΤΑΤΙΚΗ
14.50 ΕΛΛΗΝΙΚΗ ΤΑΙΝΙΑ
16.15 ΣΑΝΣΕΤ ΜΠΙΤΣ
17.15 **ΕΙΔΗΣΕΙΣ**
18.00 ΕΛΛΗΝΙΚΗ ΤΑΙΝΙΑ
19.45 **ΕΙΔΗΣΕΙΣ**
21.00 ΜΑΠΕΤ ΣΟΟΥ
21.15 ΞΕΝΗ ΤΑΙΝΙΑ
23.00 ΞΕΝΗ ΤΑΙΝΙΑ
00.00 **ΕΙΔΗΣΕΙΣ**
01.15 ΞΕΝΗ ΤΑΙΝΙΑ

FILMNET

08.00 ΚΑΙ ΤΟ... ΠΡΩΤΟ ΠΑΙΔΙ
10.00 ΕΝΑΣ ΔΟΛΟΦΟΝΟΣ ΣΤΟ ΣΠΙΤΙ ΣΑΣ
12.00 ΑΠΟ ΤΗ ΓΗ ΣΤΗ ΣΕΛΗΝΗ
14.00 ΔΙΠΛΗ ΔΥΝΑΜΗ
16.00 Η ΣΤΑΧΤΟΠΟΥΤΑ
18.00 ΕΝΑ ΧΑΜΟΓΕΛΟ ΣΑΝ ΤΟ ΔΙΚΟ ΣΟΥ
19.50 Η ΓΕΥΣΗ ΤΟΥ ΚΕΡΑΣΙΟΥ
21.30 ΤΑ ΠΑΡΑΣΚΗΝΙΑ ΤΟΥ ΧΟΛΥΓΟΥΝΤ
22.00 ΤΟ ΑΓΓΙΓΜΑ ΤΟΥ ΤΡΟΜΟΥ
00.00 ΤΟ ΠΑΙΧΝΙΔΙ
01.50 ΤΡΕΛΕΣ ΣΤΗΝ ΕΞΟΧΗ
03.00 Ο ΑΠΙΘΑΝΟΣ ΛΟΧΙΑΣ ΜΠΙΛΚΟ

NEW

07.30 MAKE MY DAY
09.00 ΤΙ, ΠΩΣ, ΠΟΥ;
11.00 NEW TIME
12.30 ΣΕ ΤΙΜΗ ΕΥΚΑΙΡΙΑΣ
13.00 ΜΗ ΜΟΥ ΠΕΙΣ...
14.30 FACE TO FACE
16.00 M-DOG
17.00 ΣΟΥΤ ΜΑΣ ΑΚΟΥΝΕ
19.00 HIT SELECTION
21.20 **ΕΙΔΗΣΕΙΣ**
21.30 ΤΑΙΝΙΑ
23.00 **ΕΙΔΗΣΕΙΣ**
23.30 ΤΑΙΝΙΑ

SUPERSPORT

17.00 ΣΟΥΠΕΡ ΠΡΟΒΛΕΨΗ
17.30 ΟΙ ΚΑΛΥΤΕΡΟΙ ΟΔΗΓΟΙ ΑΥΤΟΚΙΝΗΤΩΝ ΤΑΧΥΤΗΤΑΣ
18.30 ΑΓΩΝΕΣ ΑΕΡΟΠΛΟΪΑΣ
19.30 ΑΓΩΝΕΣ ΣΚΑΦΩΝ
20.00 X-GAMES
21.00 ΓΕΡΜΑΝΙΚΟ ΠΟΔΟΣΦΑΙΡΟ
23.00 ΑΜΕΡΙΚΑΝΙΚΟ ΠΟΔΟΣΦΑΙΡΟ
01.00 ΕΥΡΩΓΚΟΛ

RATTINDO IMPORT
RATTAN TEAK INDONESIAN



Εισαγωγές κατασκευές Μπαμπού καθίσματα από 9.000 δρχ. Ετοιμοπαράδοτα. Με 2 χρόνια εγγύηση.

Κ. ΣΚΟΥΤΕΛΗΣ

Κατάστημα Ρόδου Κ. Παλαιολόγου 11 Τηλ. 35437 Fax. 20980
Κατάστημα Ηρακλείου Κρήτης Ακαδημίας και Επτανήσου 2 Τηλ./Fax. 081-325566 097 455566

Γράφει ο Κυριάκος Μ. Χονδρός

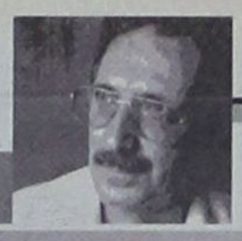

ΣΗΜΕΡΑ Η «ΑΝΔΡΟΜΑΧΗ» ΣΤΟ ΘΕΑΤΡΟ ΤΗΣ ΤΑΦΡΟΥ

Η ΘΕΑΤΡΙΚΗ παράσταση με θέμα την τραγωδία του Ευριπίδη «Ανδρομάχη» που περιόδευσε σε άλλα διαμερίσματα στην χώρα μας και γνώρισε λαμπρή επιτυχία, τόσο σε προσέλευση κοινού, όσο και σε σχόλια του τύπου, θα πραγματοποιηθεί στην πόλη μας σήμερα 13 Αυγούστου και ώρα 9.30 μ.μ. στο θέατρο Μεσαιωνικής Τάφρου «Μελίνα Μερκούρη».

Το ΔΗ.ΠΕ.ΘΕ ΡΟΔΟΥ παρουσιάζει στο κοινό της Ρόδου μία από τις σημαντικότερες θεατρικές παραγωγές του φετινού καλοκαιριού, την τραγωδία του Ευριπίδη «ΑΝΔΡΟΜΑΧΗ». Μια συμπαραγωγή του ΔΗ.ΠΕ.ΘΕ. Βέροιας με το «ΘΕΑΤΡΟ ΤΗΣ ΑΝΟΙΞΗΣ».

Πρωταγωνιστούν αξιόλογα ονόματα της θεατρικής τέχνης όπως Πέμη Ζούνη, Αγγελος Αντωνόπουλος, Τάνια Τσανακλίδου, Χρυσάνθη Δούζη, Χάρης Σώζος, Αντώνης Μπαμπούνης, Δημήτρης Σιακαράς, Μαριάννα Λαγούρου, Βιβή Νικοπούλου.

Οι συντελεστές της παράστασης είναι: μετάφραση: Κ. Χ. Μύρη, σκηνοθεσία: Γιάννη Μαργαρίτη, σκηνικά - κοστούμια: Αγνή Ντούτση, Μουσική: ABATON, συνεργασία στην σκηνοθεσία: Σέργιος Γκάγκας. Στον χορό επίσης συμμετέχουν οι ηθοποιοί: Μαρία Θεοδωρίδου, Σοφία Καραγιάννη, Μιλένα Παρθενίου, Ιζαμπέλα-Λουΐζα Κυριαζή, Ειρήνη Τσαλέρα.

Ο σκηνοθέτης σημειώνει σχετικά: «Η *Ανδρομάχη*, η τραγωδία του Ευριπίδη που σπάνια ανεβαίνει στην σκηνή είναι αναμφισβήτητα ένα από τα έργα της αρχαίας ελληνικής γραμματείας που δημιουργούν πολλά ερωτήματα, τόσο από άποψης δομής του ίδιου του δράματος, όσο και από άποψη σκηνικών επιλογών παρουσίασής του. Στην παράσταση του Θεάτρου της Ανοιξης και του ΔΗ.ΠΕ.ΘΕ. Βέροιας, το έργο αντιμετωπίζεται σαν ένα οικογενειακό, πολιτικό δράμα.

Σε μια περίοδο που ένας από τους πλέον παράλογους πολέμους γίνεται δίπλα μας, σε μια περίοδο που η δυστυχία χτύπησε την πόρτα στα βόρεια σύνορά μας, οι φωνές απόγνωσης της *Ανδρομάχης*, της *Ερμιόνης*, του *Πηλέα*, δίνουν στο έργο έναν επίκαιρο χαρακτήρα που δεν μπορούσαμε να φανταστούμε όταν πριν από ένα χρόνο το επιλέξαμε για την φετινή μας θερινή εξόρμηση. Για την διευκόλυνση των ενδιαφερομένων προπωλούνται εισιτήρια στο Κινηματοθέατρο «ΡΟΔΟΝ» πρωί και απόγευμα. Πληροφορίες στα τηλέφωνα 30668, 36710, 33343 και 37144.

ΜΑΡΙΑ ΒΕΡΒΕΡΗ: ΜΙΑ ΦΩΝΗ ΤΗΣ ΣΑΜΟΘΡΑΚΗΣ

Η Μαρία Βερβέρη - Κράουζε, είναι λαογράφος, ζωγράφος και ποιήτρια, από την Σαμοθράκη και κάθε χρόνο λειτουργεί Εκθεση στην Χώρα Σαμοθράκης, με έργα ζωγραφικής με φτερό πάνω σε μεταξωτά. Πρόκειται για μια ιδιωτική συλλογή Λαϊκής Τέχνης που περιλαμβάνει διάφορα άλλα αντικείμενα, βιβλία και παλιές φωτογραφίες.

Εχει δημοσιεύσει διάφορα ποιήματα και σκίτσα της, όλα με λεπτότητα και λυρισμό, αλλά και μια άδολη αγάπη για την πατρώα γη. Το ίδιο και οι πίνακες ζωγραφικής της, περιέχουν έναν κόσμο ρομαντισμού και ρεαλισμού και ο καθένας απ' αυτούς τους κόσμους φέρει ένα μήνυμα ή μια αντίληψη. Κι όλα μαζί εκπορεύονται μέσα από την ψυχή της.

Δείγμα γραφής της: Η «Κρεμνιώτισσα», ένα εξωκλήσσι της πατρίδας της.

- Κλείσε τα μάτια σου, προσπάθησε μέσ' το μυαλό σου (να συλλάβεις

το τοπίο και την θέση, που διάλεξε η Παναγιά του Νότου (να βασιλέψει.

- Θα δεις τότε απότομες κορφές βουνών να κατηφορίζουν

ντυμένες σε γκρι, πράσινο κι άσπρο χρώμα χιόνινο για (για να την προσκυνήσουν.

- Θ' ακούσεις σιγανό κελάρισμα πηγής, ακρογιαλιάς τη (μουσική

χάδι από κουδουνίσματα και του τσοπάνη τη φωνή

να έρχονται από μακριά, ν' ανάβουνε καντήλι

που φέγγει πάντα άσβεστο απ' το πρωί ως το δείλι.

- Το βράχο της θα δεις που διάλεξε για νάχει για βασίλειο,

νάναι ψηλός, αδέντρωτος κατάντικρυ στον ήλιο,

σαράντα σκάλες κάτασπρες, τριγύρω όλο κολώνες

την Ιμβρο να προσεύχεται, να λούζονται γοργόνες.

- Και όλα τούτα η σιγαλιά να τα τυλίγει απαλά στα πέπλα της τα μαγικά.

Τον πνευματικό αυτό άνθρωπο από

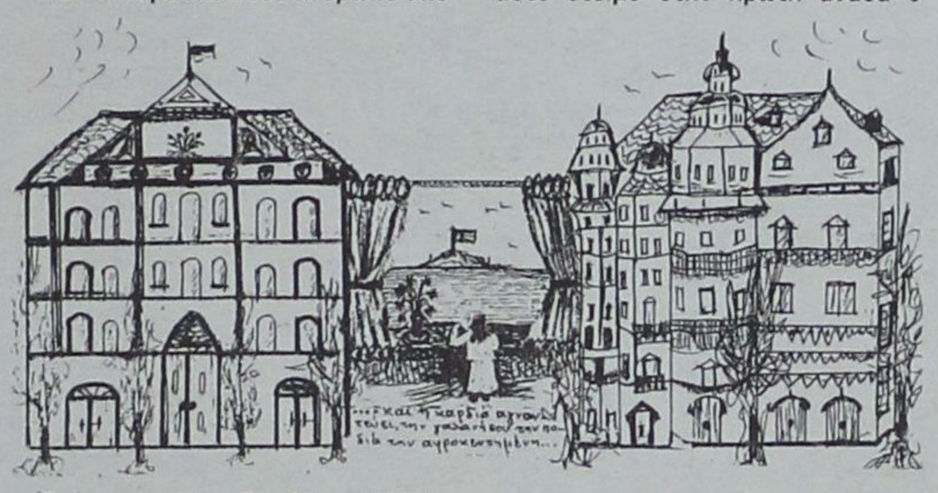

(Σκίτσο της Μαρ. Βερβέρη 1999)

την Σαμοθράκη καθώς και άλλους λογοτέχνες από την ακριτική Δωδεκάνησο, πρότεινε να τιμήσει η εφημερίδα «Κραυγή της Σαμοθράκης», ο συμπολίτης μας κ. Βασ. Καραγιάννης. Κι όταν η κ. Μ. Βερβέρη το πληροφορήθηκε, έγραψε την ακόλουθη επιστολή στον κ. Καραγιάννη:

«Οταν το συνεπαίρνουνε τα χρώματα των λουλουδιών, όταν σε συγκινεί το κλάμα των παιδιών κι όταν σκύβεις πάνω από το έργο των καλλιτεχνών φανερώνεις τις λεπτές χορδές της καρδιάς σου! Γι' αυτήν σας την ευαισθησία αξιότιμε κύριε Καραγιάννη, που την ανακάλυψα στην εφημερίδα, σας στέλνω σταγονίτσες απ' της ψυχής μου τον ωκεανό και με πολύ εκτίμηση από την Γερμανία, σας χαιρετώ. Η Σαμοθρακίτισσα Μ. Βερβέρη - Κράουζε».

Η ποιήτρια αυτή μας γράφει το «Μια μέρα αφιερωμένη στο Μουσείο Λούβρου» - ένα προσκύνημα στη Νίκη της Σαμοθράκης, την «φτερωτή Ελληνίδα της διασποράς» όπως την ονόμασε:

«Στο τέλος μιας πολύσκαλης - πλατιάς σκάλας στέκεται το άγαλμα της «Νίκης». Με φτερά ανοιγμένα, έτοιμη, στην πρώτη ευκαιρία να πετάξει να φύγει απ' τους μαρμάρινους τοίχους του Μουσείου. Πατάει, στέκεται στην πλώρη ενός πλοίου. Το βλέπω κι αυτό έτοιμο στην πρώτη ανάσα τ' αγέρα να σαλπάρει. Με δέος και ευλάβεια ανεβαίνουμε ένα - ένα τα σκαλοπάτια του. Σμίγουν οι χτύποι της δικής μου καρδιάς με τους χτύπους της Νίκης...

Ολα όσα μου ψιθυρίζει τα ξέρω. Ολοι οι ξεντεμένοι έτσι νιώθουν. Χίλια καλά μα και χρυσάφια και τιμές να σου προσφέρει ο ξένος τόπος, τίποτα δεν ακουμπάει την ψυχή σου. Ολα είναι ξένα. Ζεις μόνο με τις αναμνήσεις των αναμνήσεών σου. Δάκρυα πλημμυρίζουν τα μάτια μου. Βλέπω την δροσερή ηλικία της, την αγαλματένια ομορφιά της. Ανάλαφρη, με νιάτα φορτωμένη. Ομως φυλακισμένη σε άχαρους μαρμάρινους χώρους. Εγώ όμως, μια Σαμοθρακίτισσα, μπορώ να δω την διαφορά του χώρου. Εδώ μέσα δεν υπάρχει καμία παραλλαγή. Ούτε εποχής, ούτε χρωμάτων.

Γεννήθηκε, αναστήθηκε στην καταπράσινη πλαγιά της Παλιάπολης. Την χάϊδευε ο βουνίσιος αγέρας που κατεβαίνει απ' την βουνοπλαγιά, πέρναγε απ' τα Κυκλώπεια τείχη κι έφθανε στον Ναό των Καβείρων. Οι πανύψηλοι πρίνοι και τα ταπεινά «ζβότανα» (φυτά που φυτρώνουν εδώ) την νανούριζαν. Το αφρογάλανο κύμα του γιαλού της έπλυνε τα πόδια φιλώντας τα.

Οι Χειμώνες την στόλιζαν στα κατάλευκα. Οι Ανοιξες την μύρωναν με ευωδιές κι οι ανεμώνες την συντρόφευαν και την χρωμάτιζαν. Τα Καλοκαίρια την χρύσωναν οι ακτίδες του ήλιου και τα φθινόπωρα την σφιχταγκάλιαζαν τα κίτρινα πλατανόφυλλα. Γαλάζια χρώματα τ' Ουρανού και βαθυγάλαζα της θάλασσας. Πράσινα του δάσους δενδρόφυλλα, κόκκινες παπαρούνες και ντροπαλά χαμομηλάκια. Ρίγανη και θυμάρι. Ολα «ορφάνεψαν» απ' το 1863 σαν η «Νίκη» έφυγε.

Βλέπω όμως κάτι παρήγορο. Το πλοίο της δεν αρμενίζει, παρά στέκεται πάνω σε μια μεγάλη πέτρινη βάση. Την γνωρίζω. Είναι μια πλατιά πέτρα απ' τις αμέτρητες που βγάζει η Σαμοθρακίτικη γη. Η Νίκη, λοιπόν, πατάει στην Γη που την γέννησε. Η κεφαλή και η ψυχή της βρίσκονται στην Σαμοθράκη.

Μια φωνούλα διακόπτει τις σκέψεις μου. Είναι της επτάχρονης κόρης μου. - Μαμάκα, μην κλαις, γιατί ξέρεις τί μου είπε η «Νίκη»; Ηρθε εδώ για να μάθει όλος ο κόσμος, ποιά είναι τα δημιουργήματα των Ελλήνων και ποιά είναι η Πατρίδα μας! Οταν όλος ο κόσμος μάθει πόσο όμορφο είναι το Νησί μας, τότε θα γυρίσει πίσω στην Πατρίδα της. Την Πατρίδα μας. Πήρα Ελπίδα γυρισμού...».





ΞΕΠΕΡΑΣΘΗΚΑΝ ΚΑΙ ΤΑ ΤΕΛΕΥΤΑΙΑ ΠΡΟΒΛΗΜΑΤΑ

Πιστώσεις 3,4 δισ. δρχ. για τον εξοπλισμό του νέου νοσοκομείου

Δεν αποκλείεται τώρα να λειτουργήσει μέχρι το τέλος του χρόνου



Πίστωση ύψους 3 δισ. 400 εκ. δρχ. διαβιβάσθηκε από το υπουργείο Υγείας στην κατασκευάστρια εταιρεία του νέου νοσοκομείου της Ρόδου (ΔΕΠΑΝΟΜ) με την εντολή της άμεσης προκήρυξης των διαγωνισμών για την προμήθεια του ιατρικού και ξενοδοχειακού εξοπλισμού.

Ηδη στη διάθεση της διοίκησης του νοσηλευτικού ιδρύματος Ρόδου έχει περιέλθει λίστα στην οποία αναγράφονται ιατρικά μηχανήματα τελευταίας τεχνολογίας και ξενοδοχειακός εξοπλισμός εξ' ολοκλήρου καινούργιος με τα οποία θα εξοπλισθεί το νέο νοσοκομείο (αφού γίνει η κατάλληλη επιλογή),

Η λίστα αυτή που επρόκειτο χθες να προσυπογραφεί από την διοίκηση του νοσοκομείου και τους υπεύθυνους της Βιοϊατρικής θα κατατεθεί την προσεχή Τρίτη στο υπουργείο Υγείας.

Σ' ότι αφορά τις εργασίες στο κτιριακό συγκρότημα αυτές έχουν σχεδόν ολοκληρωθεί.

«Ολα συντείνουν -δήλωσε χθες ο πρόεδρος του νοσοκομείου κ. Μιχάλης Μπαλάνος ομιλώντας προς τους εκπροσώπους των Μέσων Ενημέρωσης- στην άποψη ότι υπάρχουν πολλές πιθανότητες να γίνει η μεταφορά στο νεο κτίριο περί το τέλος του έτους».

Αναφερόμενος στις διαδικασίες μετεγκατάστασης ο κ. Μπαλάνος εμφανίσθηκε καθησυχαστικός.

«Εκ μέρους του διοικητικού συμβουλίου -είπε- έχει αναπτυχθεί αρκετός προβληματισμός σχετικά με την ομαλή μεταφορά στο νέο κτίριο.

Εχουμε καταλήξει στη μελέτη μετεγκατάστασης ενώ αντηλλάγησαν εμπειρίες και με νοσηλευτικά ιδρύματα που αντιμετώπισαν το ίδιο πρόβλημα ώστε να μην περιπέσουμε σε τυχόν λάθη».

Για την στελέχωση του νέου νοσοκομείου που αναβαθμίζεται σε Περιφερειακό ο κ. Μπαλάνος είπε ότι «ήδη έχουν ζητηθεί 7 νέες θέσεις γιατρών μεταξύ των οποίων νευροχειρουγός, θωρακοχειρουργός και ένας διευθυντήςτμήματος επειγόντων περιστατικών με εξειδίκευση στην τραυματιολογία ενώ παράλληλα ζητείται και η ενίσχυση σε νοσηλευτικό προσωπικό.»

ΑΠΟΛΟΓΙΣΜΟΣ

Εν τω μεταξύ αύξηση αναμένεται να παρουσιάσει φέτος ο αριθμός των νοσηλευθέντων στο νοσοκομείο της Ρόδου.

Σύμφωνα με τα στατιστικά στοιχεία που εξεδόθησαν το 1998 οι νοσηλευθέντες ανήλθαν στους 15.882 ενώ στο 6μηνο του 1999 ανήλθαν σε 11.024.

Αυξημένη ωστόσο παρουσιάζεται και η κίνηση στα τακτικά εξωτερικά ιατρεία καθώς το 6μηνο του 99 εξετάσθηκαν 35.972 άτομα ενώ το 98 47.484.

Ειδικότερα οι νοσηλευθέντες στο νοσοκομείο κατα κλινική έχουν ως εξής:

	1998	1999
Γυναικολογικό - Μαιευτικό	1.563	975
Παιδιατρική	677	544
Ω.Ρ.Λ.	420	405
Μονάδα Τεχνητού Νεφ.	0	614
Μον. Περιτοναικής Καθ.	0	45
Μον. Μεσογ. Αναιμίας	1.382	843
Αιματολογικό	662	504
Καρδιολογικό	861	556
Νευρολογικό	547	322
Νεφρολογικό	470	231
Παθολογική - Α	1.449	924
Παθολογική -Β	1.358	907
Χειρουργική Β Ανδρών	976	577
Χειρουργική Α Ανδρών	1.228	802
Χειρουργική Α Γυναικ.	692	441
Χειρουργική Β Γυναικ	622	381
Ορθοπεδική	1.207	755
Ουρολογική	1.201	890
Εμφραγμάτων ΜΕΘ	567	306
ΣΥΝΟΛΟ	15.882	11.024

ΔΙΑΒΑΣΤΕ Σήμερα

- ✓ **Η άποψη της ημέρας:** «Η χρυσή τομή στην οικονομία» (Σελ. 2)
- ✓ **Χρήσιμες πληροφορίες:** (Σελ. 2)
- ✓ **Απλά Λόγια** - Γ. Μασσαβέτας: (Σελ. 8)
- ✓ **Α-ΚΡΙΤΙΚΑ:** (Σελ. 9)
- ✓ **Δημοκρατικά:** «Εσύ, τι παίζεις στο Χρηματιστήριο» (Σελ. 12)
- ✓ **ΑΘΛΗΤΙΚΑ:** (Σελ. 15-18)
- ✓ **Εξωτερικές Ειδήσεις:** (Σελ. 20)
- ✓ **Εσωτερικές Ειδήσεις:** (Σελ. 21)
- ✓ **Χρηματιστήριο:** (Σελ. 22)
- ✓ **Οικονομία:** «Πότε το ΙΚΑ ορίζει κατά κρίση τις εισφορές» - «Πολυεπέκταση στα ακίνητα» (Σελ. 23)
- ✓ **Τουρισμός:** «Κάθε δύο μέρες και νέο ξενοδοχείο» (Σελ. 24)
- ✓ **Ρεπορτάζ:** «Σενάρια για ανασχηματισμό και αλλαγή εκλογικού νόμου» (Σελ. 25)
- ✓ **Cinema - TV πρόγραμμα:** (Σελ. 30)
- ✓ **Πολιτιστικά:** (Σελ. 31)

ΠΟΛΙΤΙΣΤΙΚΟΣ ΟΡΓΑΝΙΣΜΟΣ ΔΗΜΟΥ ΡΟΔΟΥ

Συναυλία Ελληνικής μουσικής με την
ΔΗΜΗΤΡΑ ΓΑΛΑΝΗ και τον ΚΩΣΤΑ ΜΑΚΕΔΟΝΑ
σε μια μουσική παράσταση με τίτλο
«Να μείνουν μόνο τα τραγούδια»
Σκηνοθετική επιμέλεια: Μιχάλης Ρέππας - Θανάσης Παπαθανασίου
Τετάρτη 18 ΑΥΓΟΥΣΤΟΥ 1999 ΩΡΑ 21:30
ΘΕΑΤΡΟ ΜΕΣΑΙΩΝΙΚΗΣ ΤΑΦΡΟΥ «ΜΕΛΙΝΑ ΜΕΡΚΟΥΡΗ»
Εισιτήρια προπωλούνται στο Κιν/τρο ΡΟΔΟΝ
Χορηγοί: CRONUS AIRLINES - ΔΑΝΕ SEA LINE - G.A. FERRIES - ΓΕΡΜΑΝΟΣ - ΡΟΔΙΑΚΗ ΠΟΤΟΠΟΙΪΑ Α.Ε.

ΤΟ ΔΗ.ΠΕ.ΘΕ.ΡΟΔΟΥ παρουσιάζει την
ΑΝΔΡΟΜΑΧΗ
Του Ευριπίδη
ΜΙΑ ΣΥΜΠΑΡΑΓΩΓΗ ΤΟΥ ΔΗ.ΠΕ.ΘΕ.ΒΕΡΟΙΑΣ ΚΑΙ ΤΟΥ ΘΕΑΤΡΟΥ ΤΗΣ ΑΝΟΙΞΗΣ



Παρασκευή 13 Αυγούστου, ώρα 9.30 μ.μ
Στο Θέατρο Μεσαιωνικής Τάφρου "Μελίνα Μερκούρη"

ΧΟΡΗΓΟΙ: CRONUS.ΡΟΔΙΑΚΗ ΠΟΤΟΠΟΙΪΑ.AIR GREECE Δ.Α.Ν.Ε. SEA LINES. G.A. FERRIES

ΑΝΑΚΟΙΝΩΣΗ

Η Ενωση Μεταφορικών Εταιρειών Ρόδου, πληροφορεί τον εμπορικό κόσμο της Ρόδου πως στα πλαίσια των ετησίων προγραμματισμένων διακοπών τους, οι Μεταφορικές Εταιρείες θα παραμείνουν κλειστές στις κάτω ημερομηνίες:
Στην Αθήνα: από 16 έως και 20 Αυγούστου
Στην Ρόδο: από 17 έως και 23 Αυγούστου.

Rhodos Imperial
GRECOTEL
Marco Polo
Gourmet Restaurant
Υπό το φως των κεριών και τις μελωδίες του πιάνου απολαύστε μοναδικές γαστρονομικές δημιουργίες



34η

Λειτουργεί από 7 έως 23 Αυγούστου 1999 στην Κρεμαστή,
η 34η Πανελλήνια Εκθεση Χειροτεχνίας Κρεμαστής Ρόδου.
Στην 34η Πανελλήνια Εκθεση συμμετέχουν 52 εκθέτες
από όλη την Ελλάδα, σε ισάριθμα περίπτερα.
Σκοπός της Εκθεσης είναι να αναδειχθεί η Ελληνική Χειροτεχνία και
να γίνει γνωστή η πρόοδος που έχει επιτευχθεί στον τομέα αυτό.
Η Εκθεση θα είναι καθημερινά ανοικτή από τις 6 το απόγευμα μέχρι τις 11 το βράδυ.
Από την Οργανωτική Επιτροπή

ΠΑΝΕΛΛΗΝΙΑ ΕΚΘΕΣΗ ΧΕΙΡΟΤΕΧΝΙΑΣ ΚΡΕΜΑΣΤΗΣ - ΔΗΜΟΣ ΠΕΤΑΛΟΥΔΩΝ - ΡΟΔΟΣ