η δημοκρατική της Ρόδου

στην υπηρεσία του δωδεκανησιακού λαού

Αρ. φύλλου 5332 - **ΣΑΒΒΑΤΟ 8 ΑΠΡΙΛΙΟΥ 2000** - Τιμή 150 Δρχ - **www.dimokratiki.gr**



Η ΕΛΛΑΔΑ ΞΑΝΑ ΣΤΟ ΣΤΑΥΡΟΔΡΟΜΙ

«ΣΤΩΜΕΝ ΚΑΛΩΣ» ΕΝΟΨΕΙ ΤΗΣ ΑΥΡΙΑΝΗΣ

κρίσιμης εκλογικής αναμετρήσεως

Ελληξε χθες βράδυ η προεκλογική περίοδος • Η κίνηση των υποψηφίων βουλευτών και οι τελευταίες διαπιστώσεις • ΣΕΛ. 12 -13



ΕΝΤΥΠΩΣΙΑΚΗ ΚΙΝΗΣΗ

Επίσκεψη του νομαρχη στα γραφεία των κομμάτων

• ΣΕΛ. 3

ΕΝΟΨΕΙ ΤΟΥ ΠΑΣΧΑ

Ελεγχοι στην αγορά για διατήρηση των τιμών σε χαμηλά επίπεδα

• ΣΕΛ. 8





ΕΝΑΣ ΓΕΡΟΝΤΑΣ, ΛΙΓΟ ΠΑΝΩ ΑΠΟ ΤΑ 85 ΤΗΛΕΦΩΝΗΣΕ ΚΑΙ ΜΑΣ ΕΙΠΕ...



Σημίτης ή Καραμανλής;

Δεν είναι δίλημμα, αλλά ένα ερώτημα ουσίας

Προτείνει Σημίτη ΤΩΡΑ, ως πρωθυπουργό, για να δουλεύουμε, να ζούμε και να κοιμόμαστε ήσυχοι, και ΔΥΝΑΤΟ Καραμανλή για το ΑΥΡΙΟ, που δεν είναι μακριά αλλά κοντά. Τόσο κοντά που μπορούμε να απλώσουμε το χέρι από τώρα και να το αρπάξουμε • Σ' αυτήν την κρίσιμη ώρα που διακυβεύονται ύψιστα συμφέροντα της χώρας ο Σημίτης αποτελεί την μόνη εγγύηση ομαλής πορείας • ΣΕΛ. 32

ΕΤΕΡΟΔΗΜΟΤΕΣ

Σε εξέλιξη η μεγαλύτερη επιχείρηση

• ΣΕΛ. 3

Ολα τα δρομολόγια για την μεταφορά τους

• ΣΕΛ. 11



ΣΥΜΦΩΝΑ ΜΕ ΚΑΤΑΓΓΕΛΙΕΣ

Τα τρόφιμα για τους πολύτεκνους δεν φθάνουν στον προορισμό τους

• ΣΕΛ. 5

INTERANGLIAN

FOUNDATION COURSE

ΕΠΙΣΗΜΟ ΕΞΕΤΑΣΤΙΚΟ ΚΕΝΤΡΟ ΒΡΕΤ. ΔΗΜΟΣΙΟΥ
ΕΓΓΥΗΜΕΝΗ ΕΙΣΑΓΩΓΗ ΣΕ ΟΛΑ ΤΑ ΒΡΕΤΑΝΙΚΑ ΠΑΝΕΠΙΣΤΗΜΑ

ΦΡΟΝΤΙΣΤΗΡΙΟ ΑΓΓΛΙΚΩΝ ΟΛΩΝ ΤΩΝ ΕΠΙΠΕΔΩΝ

ΠΛΗΡΟΦΟΡΙΕΣ:
Κα ΝΑΝΣΥ ΒΑΣΙΛΟΠΟΥΛΟΥ
ΔΑΜΑΣΚΗΝΟΥ 1, ΡΟΔΟΣ
ΠΛΑΤΕΙΑ ΜΗΤΡΟΠΟΛΕΩΣ
ΤΗΛ. 0241 70110-1, 24962

ΠΑΣΟΚ

ΚΟΣΜΑΣ ΣΦΥΡΙΟΥ

υπ. Βουλευτής
Πρ. υπουργός και
Κοινοβ. εκπρόσωπος

Εκλογικό Κέντρο
στη Ρόδο.
Εθν. Αντίστασης 83
(πρώην Αννης Μαρίας)
δίπλα στην Ιονική
Τράπεζα
τηλ. 30785 και 30786
Fax.: 24289.

Σταθερά εδώ Φιλικός και διεκδικητικός



ΠΑΣΟΚ

ΔΗΜΗΤΡΗΣ ΚΡΕΜΑΣΤΙΝΟΣ

Καθηγητής Καρδιολογίας Παν/μίου Αθηνών
τ. υπουργός
Υποψήφιος Βουλευτής Δωδ/σου

Γιατί η παρουσία του Βουλευτή Πρέπει να είναι Ουσιαστική και Δημιουργική
Στη Δωδεκάνησο
Στη Βουλή
Στην Ευρώπη

Εκλογικό Κέντρο:
Σοφοκλή Βενιζέλου 44-46
(100 μαγαζιά).
Τηλ. 31130, 31144
Καναδά 54 Τηλ. 75277



ΔΗΚΚΙ
ΔΗΜΟΚΡΑΤΙΚΟ ΚΟΙΝΩΝΙΚΟ ΚΙΝΗΜΑ
ΔΗΜΗΤΡΗ ΤΣΟΒΟΛΑ

ΙΣΜΗΝΗ ΠΑΠΑΪΩΑΝΝΟΥ του ΗΣΑΪΑ

ΔΙΚΗΓΟΡΟΣ - ΟΙΚΟΝΟΜΟΛΟΓΟΣ
ΥΠΟΨΗΦΙΑ ΒΟΥΛΕΥΤΗΣ ΔΩΔΕΚΑΝΗΣΟΥ



Σίγουρα Γνωριζόμαστε

Η Κυβέρνηση θα πρέπει επιτέλους να αντιληφθεί ότι η πολιτική πρέπει να αρχίζει από τα Δωδεκάνησα γιατί και η Ελλάδα αρχίζει από το Αιγαίο μας

ΕΚΛΟΓΙΚΑ ΚΕΝΤΡΑ: ΕΘΝ. ΑΝΤΙΣΤΑΣΗΣ 50
Γ. ΕΥΣΤΑΘΙΟΥ 7
Τηλ.: 28445, 31618, 21273.



ΝΔ

ΤΑΣΟΣ ΚΑΡΑΜΑΡΙΟΣ

ΥΠΟΨΗΦΙΟΣ ΒΟΥΛΕΥΤΗΣ ΔΩΔΕΚΑΝΗΣΟΥ

Με ήθος στη ζωή και πολιτισμό στην πολιτική

Εκλογικό Κέντρο:
25ης Μαρτίου 29, Ρόδος,
(έναντι ΟΤΕ)
Τηλ. (0241) 36613 36634

πάντα μαζί

η άποψη της ημέρας

Ζυγώνοντας ώρα με την ώρα στην ημερομηνία των εκλογών, έχοντας διανύσει μια ιδιαίτερα μακρά προεκλογική περίοδο, η εντύπωση που υπάρχει στον πολύ κόσμο (πέραν των στελεχών των κομμάτων) ότι αυτές οι εκλογές είναι ίσως οι πιο μουγκές εκλογές, καθώς δεν υπάρχει σαφής υπεροχή κάποιου κόμματος ώστε να εικάζεται μετά βεβαιότητας ότι αυτό θα είναι ο νικητής.

Είναι κι αυτή η απαγόρευση της δημοσιοποίησης των εκτελουμένων δημοσκοπήσεων κι έτσι οι πληροφορίες που διαχέονται από πλείστα κέντρα συσκοτίζουν ακόμα περισσότερο το τοπίο.

Βέβαια, όπως συνηθίζεται να λέγεται αυτές τις ημέρες, η καλύτερη και η πιο ασφαλής δημοσκόπηση είναι η ίδια η κάλπη και όλα τα άλλα αποτελούν το αλατοπίπερο στο μυστήριο της προεκλογικής περιόδου.

Αυτό όμως που είναι αξιοση-

Χωρίς ρύπανση

μείωτο για προεκλογική περίοδο και -το επισημαίνουμε- είναι το πολιτισμένο και το ευρωπαϊκό στιλ που έχει καθιερωθεί για τούτες τις εκλογές.

Η απαγόρευση της διαφήμισης των υποψηφίων βουλευτών τελικά απεδείχθη σωτήρια. Η ρύπανση που επαρατηρείτο σε άλλες αναμετρήσεις απεφεύχθη σε θαυμαστό βαθμό κι αν δεν υπήρχαν τα Μέσα Μαζικής Ενημέρωσης να αφιερώνουν χρόνο και χώρο στις εκλογές ίσως για κάποιο τουρίστα να μην ήταν καν εμφανές ότι γίνονται εθνικές εκλογές.

Οπως δηλαδή και στις άλλες ευρωπαϊκές χώρες που παλιότερα θαυμάζαμε για το υψηλό και πολιτισμένο επίπεδο διαξαγωγής των εκλογών.

Βέβαια, στις γειτονιές της πόλης μας, κάθε βράδυ στις πλατείες συναντά κανείς συγκεντρώσεις πολιτών μετά το κάλεσμα κάποιου υποψηφίου. Αυτές είναι άλλωστε που δίνουν και το απαραίτητο χρώμα για να μην ξεχνάμε ότι είμαστε ένας μεσογειακός λαός.

Το όλο όμως προεκλογικό σκηνικό οφείλεται κατά βάση στους πολιτικούς αρχηγούς που συναίνεσαν στους κανόνες των εκλογών κι ελπίζουμε μέχρι αύριο να μην αλλάξει τίποτα, γιατί στο τέλος κερδισμένος θα είναι η Δημοκρατία και ο πολιτισμός.

ο καιρός

Γενική πρόγνωση του καιρού για σήμερα Σάββατο 8/4/2000. Στη Μακεδονία, τη Θράκη και τα νησιά του βορείου και ανατολικού Αιγαίου προβλέπονται παροδικές νεφώσεις με πιθανότητα τοπικών βροχών μικρής διάρκειας. Στην υπόλοιπη χώρα προβλέπεται γενικά αίθριος καιρός και μόνο στα ηπειρωτικά θα υπάρχουν πρόσκαιρες νεφώσεις. Οι ανεμοι θα πνέουν βορειοδυτικοί μέτριοι μέχρι ισχυροί και τοπικά στα πελάγη πολύ ισχυροί, αλλά το βράδυ θα εξασθενήσουν. Η θερμοκρασία θα κυμανθεί στα βόρεια απο 5 εως 14 βαθμούς, στο Ιόνιο και υπόλοιπα ηπειρωτικά απο 7 εως 18 και στα νησιά του Αιγαίου απο 12 εως 20 βαθμούς Κελσίου.

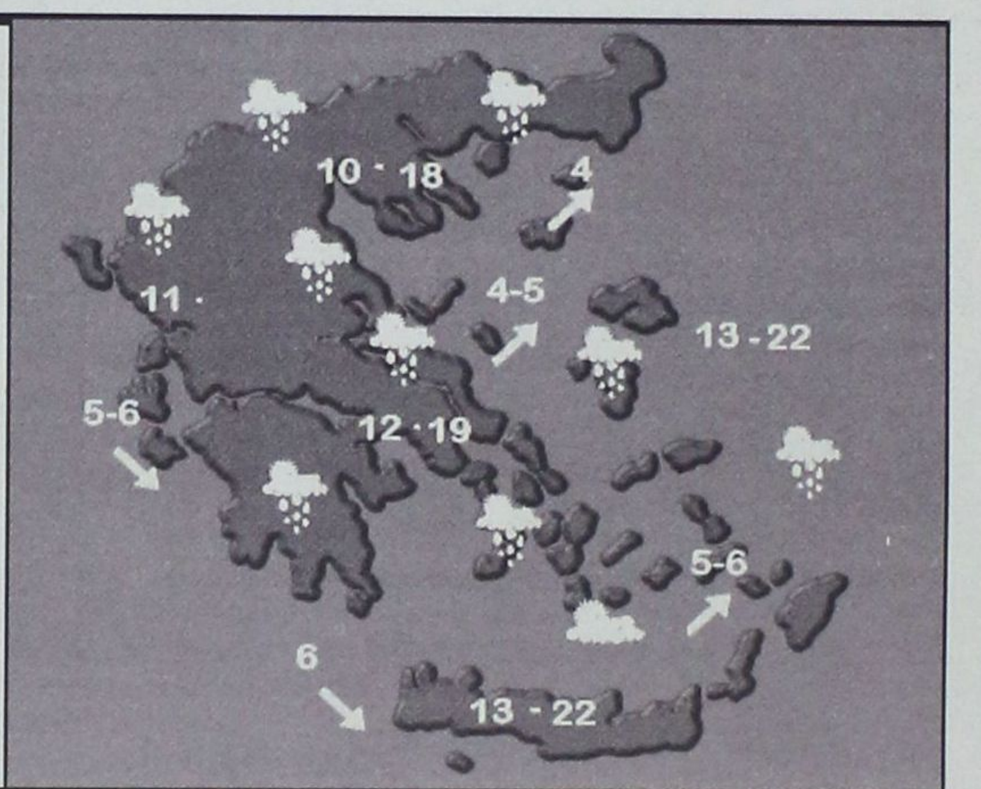

ΗΜΕΡΗΣΙΑ ΕΦΗΜΕΡΙΔΑ
η δημοκρατική της Ρόδου
Ετος ιδρύσεως 1982
Θεμ. Σοφούλη 77
Ταχ. Θυρίδα 339
85100 Ρόδος
Εκδότης - ιδιοκτήτης - διευθυντής:
ΒΑΣΙΛΗΣ Δ. ΑΘΑΝΑΣΙΟΥ
Τηλέφωνα:
28728, 34722, 76655,
37500, 26728, 27919
Telefax:37333
www.dimokratiki.gr
e-mail:contact@dimokratiki.gr





πληροφορίες

Η ΤΑΥΤΟΤΗΤΑ ΤΗΣ ΗΜΕΡΑΣ

ΣΑΒΒΑΤΟ 8 ΑΠΡΙΛΙΟΥ 2000

ΑΓΑΒΟΥ, ΡΟΥΦΟΥ ΕΡΜΟΥ ΕΚ ΤΩΝ 70 ΑΠ. ΗΡΩΔΙΩΝΟΣ

Ανατολή ηλίου 6.00 Δύση ηλίου 6.55 ΣΕΛΗΝΗ 4 ΗΜ.

ΦΑΡΜΑΚΕΙΑ

ΣΗΜΕΡΑ: διημερεύει το φαρμακείο ΠΟΛΙΤΟΥ ΣΤΑΥΡΑ Ε. Γράμμου και Βασ. Ηρακλείου (γωνία) Αγ. Ανάργυροι τηλ. 36291

ΣΗΜΕΡΑ διανυκτερεύει το φαρμακείο ΜΙΧΑΗΛΙΔΗΣ Θ. 28ης Οκτωβριου 44 (πλησίον ανθοπ. Νάρκισσος) τηλ. 34859

ΚΑΥΣΙΜΑ

ΣΗΜΕΡΑ: Διανυκτερεύον πρατήριο καυσίμων ΤΕΧΑΚΟ Αλ. Γκινάκης Αυστραλίας 58 Περιοχή Κόβα

ΧΡΗΣΙΜΑ ΤΗΛΕΦΩΝΑ

Άμεση δράση	100	Ώρα	141
Πυροσβεστική	23333	Φαρμακεία (Διημ.-Διαν.)	107
Νοσοκομείο	22222	ΠΡΟ-ΠΟ • ΛΟΤΤΟ	111
Οδική Ασφάλεια:		ΡΟΔΑ	26300
EXRESS SERVICE	154	ΚΤΕΥΛ	27706
HELLAS SERVICE	157	ΕΒΕΔ	22281
Ράδιο Ταξί	64712	Δικηγορικός Σύλλογος	27469
Αστυν. Διεύθυνση	27653	Εμπορικός Σύλλογος	35255
Ασφάλεια	23294	Ολυμπιακή - Κρατήσεις	24555
Τμήμα Τάξης	23849	ΔΑΝΕ	77070
Τροχαία	26480	ΙΚΑ	64912
Λιμεναρχείο	28888	ΤΕΒΕ	22688-77034
Δασαρχείο	191	ΤΑΞΥ	68701-3
Τελωνείο	27703	ΟΑΕΔ	23265
Υγειονομείο	26666	Εργατικό Κέντρο	24730
Μητρόπολη	23274	Αρχαιολογία	34719
Νομαρχία	74000	Περιφ. Δ/ντής	38174 - 38175
Δήμος Ρόδου	30113	AIRGREECE	36095
Βλάβες ΟΤΕ	121	Aegean Airlins	98345
Βλάβες ΔΕΗ	125	ΔΗΜ. ΕΠΙΧ. ΚΑΘ. ΡΟΔΟΥ	77600
Πληρ. ΟΤΕ	131	ΥΠΗΡ. ΑΠΟΚΟΜΙΔΗΣ	61057

ΔΕΧΟΝΤΑΙ ΤΟ ΚΟΙΝΟ

- **ΠΕΡ/ΚΟΣ Δ/ΝΤΗΣ ΔΩΔ/ΣΟΥ** δέχεται Τρίτη & Πέμπτη 11:00 - 13:00
- **ΝΟΜΑΡΧΗΣ** δέχεται κάθε Τρίτη & Πέμπτη από 11.00 - 13.00
- **ΔΗΜΑΡΧΟΣ** Ρόδου κ. Γ. Γιαννόπουλος δέχεται ύστερα από συνεννόηση
- **ΑΝΤΙΔΗΜΑΡΧΟΣ** κ. Αντ. Αλαβέρας δέχεται καθημερινά
- **ΑΝΤΙΔΗΜΑΡΧΟΣ** κ. Μαν. Σαββής δέχεται κάθε Τρίτη και Πέμπτη 13.00-14.00
- **ΑΝΤΙΔΗΜΑΡΧΟΣ** Ρόδου Γρ. Μοράρης δέχεται κάθε Τετάρτη από 12.00 - 14.00
- **ΔΗΜΑΡΧΟΣ** Πεταλούδων Μιχ. Κορδίνας δέχεται το κοινό: Δευτέρα 17.30 - 19.30, Τρίτη 11.00-13.00, Πέμπτη 11.00-13.00

ΑΚΤΟΠΛΟΙΚΑ ΔΡΟΜΟΛΟΓΙΑ

ΡΟΔΟΣ: Απόπλους 14:00 για Κω, Κάλυμνο, Λέρο, Πάτμο, Πειραιά

ΔΗΜΗΤΡΟΥΛΑ: Απόπλους 16:00 για Κω, Κάλυμνο, Λέρο, Πάτμο, Πειραιά

ΡΟΜΙΛΝΤΑ: Απόπλους 22:00 για Σύμη, Τήλο, Νίσυρο, Κάλυμνο, Λέρο, Λειψούς, Πάτμος, Μύκονο, Τήνο, Σύρο, Πειραιά

ΑΕΡΟΠΟΡΙΚΑ ΔΡΟΜΟΛΟΓΙΑ

ΠΤΗΣΕΙΣ ΟΛΥΜΠΙΑΚΗΣ

ΡΟΔΟΣ - ΑΘΗΝΑ: Καθημερινά 06.35, 10.10, 22.15 (Κάθε Τρίτη) , 10.45, (κάθε Δευτέρα και Τετάρτη) 13.45, (κάθε μέρα εκτός Κυριακής), 19.45 (κάθε Κυριακή) 20.40

ΡΟΔΟΣ - ΚΑΡΠΑΘΟΣ: Καθημερινά 10.00

ΡΟΔΟΣ - ΚΑΣΟΣ: (Δευτέρα, Παρασκευή, Κυριακή) 10.00

ΡΟΔΟΣ - ΗΡΑΚΛΕΙΟ: (Δευτέρα, Τετάρτη, Παρασκευή, Κυριακή) 16.30

ΡΟΔΟΣ - ΘΕΣΣΑΛΟΝΙΚΗ: (Δευτέρα, Τετάρτη, Παρασκευή και Κυριακή) 19.05

ΠΤΗΣΕΙΣ AIR GREECE

ΡΟΔΟΣ - ΑΘΗΝΑ: Καθημερινά 18.00

ΡΟΔΟΣ - ΗΡΑΚΛΕΙΟ: Καθημερινά 21.30

ΠΤΗΣΕΙΣ AEGEAN AIRLINES

ΡΟΔΟΣ - ΑΘΗΝΑ: Καθημερινά 11.40 - 21.40

ΠΤΗΣΕΙΣ CRONUS AIRLINES

ΡΟΔΟΣ - ΑΘΗΝΑ: Καθημερινά 08.00 - 22.00

ΣΥΝΑΛΛΑΓΜΑ

	ΑΓΟΡΑ	ΠΩΛΗΣΗ
ΔΟΛΛΑΡΙΟ Η.Π.Α	346.2480	354.2760
ΜΑΡΚΟ ΓΕΡΜΑΝΙΑΣ	169.8460	173.7840
ΦΡΑΓΚΟ ΓΑΛΛΙΑΣ	050.6430	051.8170
ΛΙΡΑ ΑΓΓΛΙΑΣ	548.6160	561.3360
ΛΙΡΑ ΔΗΜ.ΙΡΛΑΝΔΙΑΣ	421.7950	431.5750
ΦΡΑΓΚΟ ΒΕΛΓΙΟΥ	008.2350	008.4260
ΦΡΑΓΚΟ ΛΟΥΞΕΜΒΟΥΡΓΟΥ	008.2350	008.4260
ΦΙΟΡΙΝΙ ΟΛΛΑΝΔΙΑΣ	150.7410	154.2360
ΛΙΡΕΤΑ ΙΤΑΛΙΑΣ	017.1570	017.5540
ΣΕΛΛΙΝΙ ΑΥΣΤΡΙΑΣ	024.1410	024.7010
ΚΟΡΩΝΑ ΔΑΝΙΑΣ	044.6020	045.6360
ΚΟΡΩΝΑ ΣΟΥΗΔΙΑΣ	040.1740	041.1050
ΜΑΡΚΟ ΦΙΝΛΑΝΔΙΑΣ	055.8700	057.1660
ΠΕΣΕΤΑ ΙΣΠΑΝΙΑΣ	001.9970	002.0430
ΕΣΚΟΥΔΟ ΠΟΡΤΟΓΑΛΙΑΣ	001.6570	001.6950
ΓΙΕΝ ΙΑΠΩΝΙΑΣ	329.8500	337.4980
ΦΡΑΓΚΟ ΕΛΒΕΤΙΑΣ	211.8560	216.7680
ΚΟΡΩΝΑ ΝΟΡΒΗΓΙΑΣ	040.8840	041.8320
ΛΙΡΑ ΚΥΠΡΟΥ	577.7210	591.1160
ΔΟΛΛΑΡΙΟ ΚΑΝΑΔΑ	238.1000	243.6200
ΔΟΛΛΑΡΙΟ ΑΥΣΤΡΑΛΙΑΣ	206.6340	211.4240

«ΦΑΝΑΤΙΣΘΗΚΑΝ» ΟΙ ΟΠΑΔΟΙ ΤΩΝ ΔΥΟ ΜΕΓΑΛΩΝ ΚΟΜΜΑΤΩΝ

ΠΑΣΟΚ Σε εξέλιξη η μεγαλύτερη επιχείρηση ετεροδημοτών! ΝΔ

Δεν έχει προηγούμενο στην ιστορία του τόπου



Περισσότεροι από 7.000 εκτιμάται ότι θα είναι τελικώς οι ετεροδημότες που θα μετακινηθούν με ευθύνη των δύο μεγάλων κομμάτων από την Ρόδο προς την υπόλοιπη χώρα προκειμένου να ασκήσουν το εκλογικό τους δικαίωμα στις αυριανές εκλογές. Η επιχείρηση αυτή, που πρέπει να είναι η μεγαλύτερη όλων των εποχών, άρχισε από την Τετάρτη κι αναμένεται να ολοκληρωθεί αύριο.

Από αύριο εξάλλου το βράδυ θα αρχίσει η επιστροφή που αναμένεται να ολοκληρωθεί το βράδυ της Τρίτης.

Στα γραφεία ετεροδημοτών τόσο του ΠΑΣΟΚ, όσο και της Νέας Δημοκρατίας επικρατούσε και χθες το αδιαχώρητο και ιδιαιτέρως τις ώρες αιχμής σχηματίστηκαν ατελείωτες ουρές ψηφοφόρων που περίμεναν για να παραλάβουν τα εισιτήρια τους.

Για «πρωτόγνωρη κίνηση που ξεπέρασε κάθε πρόβλεψη και προσδοκία», έκαναν λόγο εμφανέστατα ικανοποιημένα τα στελέχη του ΠΑΣΟΚ, ενώ ανάλογες ήταν οι αντιδράσεις και στο αντίπαλο στρατόπεδο, της ΝΔ.

Με ευθύνη του ΠΑΣΟΚ εκτιμάται ότι θα μετακινηθούν από την Ρόδο προς τα νησιά και την υπόλοιπη Ελλάδα περίπου 5.000 ψηφοφόροι με υδροπτέρυγα, πλοία και αεροπλάνα (περίπου 2.000 ψηφοφόροι αεροπορικώς και 3.000 ακτοπλοϊκώς).

Το πρόβλημα που υπήρχε με την μετακίνηση των ετεροδημοτών προς την Βόρεια Ελλάδα αντιμετωπίσθηκε σχεδόν εξ'ολοκλήρου με 2 ναυλωμένες πτήσεις προς την Θεσσαλονίκη σήμερα το βράδυ με επιστροφή αύριο και την Δευτέρα. Με τις δύο αυτές πτήσεις θα ταξιδέψουν 350 άτομα, ενώ έως χθες το μεσημέρι υπήρχε και «λίστα αναμονής» με άλλους 50 ενδιαφερόμενους, για τους οποίους αναζητείτο λύση.

Επίσης το ΠΑΣΟΚ ναύλωσε το πλοίο «Βιτσέτζος Κορνάρος» που αναμένεται να αποπλεύσει σήμερα κάποια στιγμή από την Ρόδο μεταφέροντας περίπου 1.000 ψηφοφόρους του στην Χάλκη, Διαφάνι, Κάρπαθο και Κάσο.

«Η κίνηση είναι πρωτόγνωρη» δήλωναν χθες ο α' και ο β' γραμματέας της Νομαρχιακής Επιτροπής Νότιας Δωδεκανήσου κ.κ. Δημήτρης Μοσχογιάννης και Μιχάλης Νικολαΐδης, ο οποίος είναι και υπεύθυνος του γραφείου ετεροδημοτών.



«Εχω την εντύπωση ότι δεν θα καταφέρουμε να εξυπηρετήσουμε όλο τον κόσμο, αλλά και αυτοί που εξυπηρετήθηκαν είναι ήδη πάρα πολλοί. Η διάθεση των φίλων του ΠΑΣΟΚ να μετακινηθούν για να ψηφίσουν είναι άλλη μια απόδειξη της αυριανής μας νίκης», υπογράμμισε ο κ. Δ. Μοσχογιάννης.

Με ευθύνη της Νέας Δημοκρατίας, από την Ρόδο προς τα νησιά της Δωδ/σου και την υπόλοιπη χώρα εκτιμάται ότι θα μετακινηθούν περίπου 2000 ψηφοφόροι (1.200 περίπου αεροπορικώς και 800 ακτοπλοϊκώς).

Οπως το ΠΑΣΟΚ, έτσι και η Ν.Δ. αντιμετώπισε πρόβλημα με τους ετεροδημότες της Βόρειας Ελλάδας, το οποίο έλυσε τελικά ναυλώνοντας μια πτήση τσάρτερ προς τη Θεσσαλονίκη που εκτελέσθηκε χθες βράδυ.

Οι ψηφοφόροι προς Κάσο και Κάρπαθο θα μετακινηθούν με το προγραμματισμένο δρομολόγιο του πλοίου της γραμμής ενώ για το Καστελλόριζο δρομολογήθηκε υδροπτέρυγο που θα αναχωρήσει το πρωΐ της Κυριακής.

Δρομολόγια πάντως υδροπτέρυγων θα γίνουν προς όλα σχεδόν τα νησιά, για την μεταφορά ψηφοφόρων και των δύο κομμάτων.

Για την εξυπηρέτηση των ετεροδημοτών έχουν τεθεί σε επιφυλακή από προχθές όλες οι υπηρεσίες του Λιμεναρχείου.

ΕΝΤΥΠΩΣΙΑΣΕ Η ΞΑΦΝΙΚΗ ΠΑΡΟΥΣΙΑ ΤΟΥΣ

Στα γραφεία των κομμάτων νομάρχης - αστυν. διευθυντής



Ενημέρωσαν κι ενημερώθηκαν επί διαφόρων θεμάτων



Δύο «απροσδόκητοι επισκέπτες», αιφνιδίασαν προχθές το απόγευμα όσους βρίσκονταν εκείνη την ώρα στα γραφεία των Νομαρχιακών Επιτροπών των κομμάτων στην πόλη της Ρόδου.

Πρόκειται για το νομάρχη κ. Σάββα Καραγιάννη και τον αστυνομικό διευθυντή κ. Νίκο Κρινή που απεφάσισαν να επισκεφθούν τα γραφεία των ΝΕ όλων των κομμάτων προκειμένου να ενημερώσουν επί διαφόρων θεμάτων και ταυτόχρονα να τους ευχηθούν «καλή επιτυχία».

Ο κ. Σ. Καραγιάννης ενημέρωσε πιο συγκεκριμένα πως θα λειτουργήσουν οι υπηρεσίες της Νομαρχιακής Αυτοδιοίκησης το βράδυ των εκλογών και διαβεβαίωσε ότι τόσο ο ίδιος, όσο και οι υπηρεσίες θα βρίσκονται στην διάθεση των κομμάτων και των υποψηφίων βουλευτών.

Ο νομάρχης άκουσε εξάλλου τις εκτιμήσεις των κομματικών επιτελείων για το αποτέλεσμα των εκλογών και συζήτησε μαζί τους και το θέμα των ετεροδημοτών. Κοινή διαπίστωση ήταν ότι στο μέλλον θα πρέπει να εκλείψει το φαινόμενο της μετακίνησης των ετεροδημοτών και ότι θα πρέπει να τους δοθεί η δυνατότητα να ασκούν το εκλογικό τους δικαίωμα στον τόπο της διαμονής τους.

Επίσης έγινε συζήτηση για την εξέλιξη της προεκλογικής περιόδου που ήταν αυτήν την φορά ιδιαιτέρως ήρεμη και την τήρηση των αποφάσεων της διακομματικής επιτροπής «που αποδεικνύει το υψηλό επίπεδο και το αίσθημα ευθύνης του Ελληνα πολίτη, των μελών και των υποψηφίων βουλευτών του κάθε κόμματος», όπως τονίσθηκε απ' όλες τις πλευρές. Σε όλα τα κομματικά γραφεία, τα στελέχη ευχαρίστησαν τόσο το νομάρχη, όσο και τον αστυνομικό διευθυντή για την επίσκεψη, την οποία πάντως όλοι χαρακτήρισαν «ασυνήθιστη». Και οι δύο άνδρες, πάντως, κατάφεραν για μια ακόμα φορά, να εντυπωσιάσουν και να κλέψουν την παράσταση.

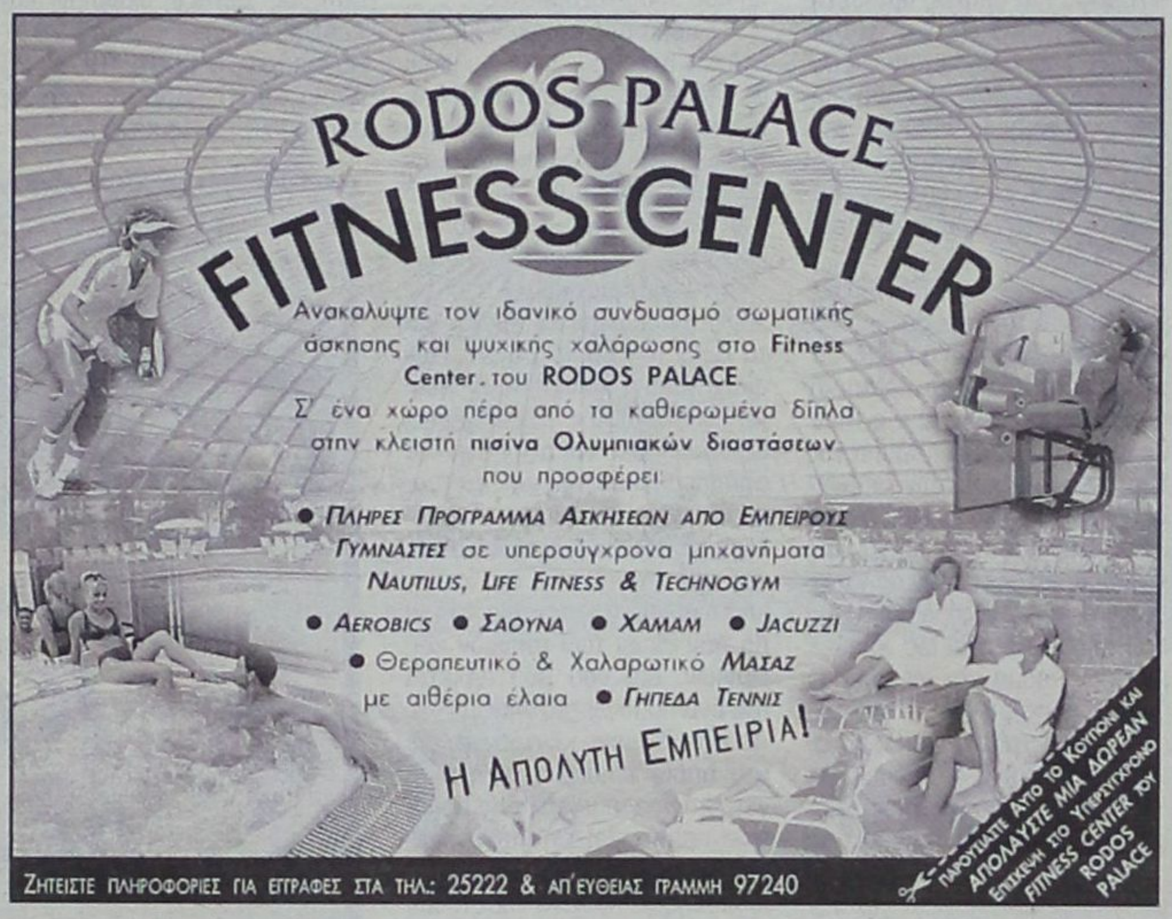



Εκλογές: «Διαχείριση» *και «όραμα» στην πολιτική*

Στέλιος Χιωτάκης
Καθηγητής
Πανεπιστημίου Αιγαίου

Επιβεβαιώθηκε και στην προεκλογική περίοδο του 2000 ότι είμαστε εγκλωβισμένοι στα γρανάζια μιας κομματοκρατίας που - χωρίς συνταγματικά αντίβαρα (ίσως και ενός αναβαθμισμένου ρόλου του Προέδρου της Δημοκρατίας) - σε περίοδο εκλογών μετατρέπεται αναπόφευκτα σε πλειοδοσία υποσχέσεων και παροχών. Οταν το ένα από τα δύο μεγάλα κόμματα αρχίζει να εξαγοράζει ψήφους μέσω υποσχέσεων και παροχών, είναι αναγκασμένο και το άλλο να ανταποκριθεί στην πρόκληση αυτή. Στη βάση αυτή, το πρόβλημα δεν είναι τόσο προσωπικό, όσο νομικό-συνταγματικό και πολιτικό. Χωρίς θεσμικά αντίβαρα και σαφώς οριοθετημένες διαδικασίες για τη διαχείριση της εξουσίας εκτρέπονται όλοι, όχι μόνο οι πολιτικοί. Η φαντασιακή εικόνα που έχουμε για την πολιτική είναι βεβαρημένη με το μύθο του χαρισματικού ηγέτη που κυβερνά «ελέω λαού».

Κανονικά, με τον όρο «διαχείριση της εξουσίας» θα έπρεπε να υπονοούμε μια συνεπή δημοκρατική στάση και πρακτική, σύμφωνα με την οποία ο Πρωθυπουργός π.χ. στα πλαίσια του Συντάγματος και των νόμων, διαχειρίζεται την εντολή διακυβέρνησης που έχει πάρει από το κυρίαρχο σώμα των πολιτών. Στην πράξη ωστόσο, ο πολιτικός που παρουσιάζεται ως «διαχειριστής», ακόμη και ως «καλός διαχειριστής», όσο και να του αναγνωρίζεται ότι διεκπεραιώνει τις δημόσιες υποθέσεις με σχολαστική ευσυνειδησία και εργατικότητα, δεν φαίνεται να ταιριάζει στη φαντασιακή εικόνα που έχουν κάποιοι για τον «ηγέτη». Το παραδοσιακό αυτό κλισέ του ηγέτη ως αλάνθαστου και αυταρχικού «τιμονιέρη», που δεν πρέπει να περιορίζεται από διαχειριστικές και ελεγκτικές διαδικασίες, έρχεται σε αντίθεση με την πραγματικότητα (βλ π.χ. σκάνδαλο Kohl στη Γερμανία). Διαχείριση και όραμα στην πολιτική: Είναι ασυμβίβαστα;

Απο το χώρο των θρησκειών μέχρι την πολιτική, η επιστήμη έχει απομυθοποιήσει το ρόλο του ηγέτη, που «από τη φύση» του καθοδηγεί τις μάζες. Πίσω από τον ηγέτη βρίσκεται μάλλον το κοινωνικό κίνημα. Η οριοθέτηση των πολιτικών στόχων δεν είναι τόσο το έργο «του ενός», όσο της συγκεκριμένης διαχείρισης της καθημερινής πραγματικότητας: εξαρτάται π.χ. από τον τρόπο λειτουργίας των κομμάτων, της εκπαίδευσης και των ΜΜΕ, από την υπαρξη μιας ανοιχτής ή κλειστής κοινωνίας, από τις συνθήκες εργασίας και ζωής. Μπορούμε να κατανοήσουμε καλύτερα την καταλυτική συμβολή που έχει η διαχείριση στην πολιτική από το ποίημα του Καβάφη για την Ιθάκη: Το μακρυνό όραμα ίσως δεν το φθάνουμε ποτέ, αυτό που έχει καίρια σημασία είναι ο δρόμος: Από την καθημερινή πορεία, από τον τρόπο διαχείρισης της πολιτικής κρίνεται τελικά, αν πλησιάζουμε ή απομακρυνόμαστε από την Ιθάκη που οραματιζόμαστε.

Αν, πέρα από ορισμένους βασικούς στόχους, προχωρήσουμε στα επιμέρους αιτήματα διαφόρων φορέων και τοπικών κοινωνιών, τότε διαπιστώνουμε ότι πολλά από αυτά συγκρούονται μεταξύ τους. Κάθε τοπική κοινωνία έχει, μέχρι ένα βαθμό, «παρτικουλαριστικούς» στόχους: ενδιαφέρεται πρώτα για τα δικά της συμφέροντα. Εδώ φαίνεται μια άλλη θετική πλευρά της σωστής διαχείρισης, αφού μπορεί να αξιολογεί τα αλληλοσυγκρουόμενα αιτήματα, όχι μόνο σύμφωνα με ευρύτερα κοινωνικά κριτήρια αλλά και από την σκοπιά της «οριακής ωφελιμότητας», για το καλό των ίδιων των τοπικών κοινωνιών. Στο νού μου έρχεται π.χ. ένα πολύ ωραίο νησί, με άρτια εξοπλισμένο κέντρο υγείας, στο οποίο επιδιώκεται η ανέγερση νοσοκομείου, ενώ μόλις έχει περατωθεί το υπερύγχρονο νοσοκομείο της ευρύτερης περιοχής σε κοντινό νησί. Η σωστή διαχείριση μπορεί να εξετάσει εδώ το ενδεχόμενο, η σχετική δαπάνη να έχει πολύ μεγαλύτερη ωφελιμότητα αν διατεθεί για άλλους σκοπούς στο νησί αυτό, παρά για ένα νοσοκομείο που, αν χτιστεί, θα παραμείνει σε αχρηστία.

Η διαχείριση μπορεί να παίξει πράγματι ένα εκσυγχρονιστικό και δημοκρατικό ρόλο στην πολιτική: Ενώ όμως οι τεράστιες δυνατότητες της αγνοούνται ή υποβαθμίζονται, αντίθετα κάποια από τα αυτονόητα του πολιτικού «οράματος» δεν έχουν ακόμη αρκετά διερευνηθεί. Ενα συγκεκριμένο παράδειγμα αποτελεί π.χ. η επαναπροσέγγιση των αρχικών σοσιαλιστικών οραμάτων για την οικονομία: Ηδη πριν από την κατάρρευση του υπαρκτού σοσιαλισμού, πολλοί σοσιαλιστές είχαν διαγνώσει ότι τα διάφορα μοντέλα κεντρικού σχεδιασμού της οικονομίας από κρατικοδίαιτους γραφειοκράτες της κομματικής νομενκλατούρας δεν αποτελούν λύση που μπορεί να αντικαταστήσει όλες τις λειτουργίες της οικονομίας της αγοράς - παρά τα μεγάλα κοινωνικά, οικολογικά και άλλα προβλήματα που δημιουργεί η τελευταία. Η βαθμιαία ρεαλιστική προσαρμογή π.χ. των αρχικών στόχων του ΠΑΣΟΚ στην πραγματικότητα της οικονομίας της αγοράς είχε αρχίσει με αθόρυβο τρόπο από παλαιότερα, στα πλαίσια μιας ανατροφοδότησης μεταξύ θεωρίας και πράξης (βλ π.χ. συνέντευξη Θ. Πάγκαλου ΤΟ ΒΗΜΑ ΤΗΣ Κ., 20 Απριλ. 1997). Παρά τις αρχικές προθέσεις, τα οικονομικά μοντέλα που θέλουν να εξαφανίσουν τα ιδιωτικοοικονομικά κριτήρια αποδείχτηκαν μέχρι τώρα, παντού όπου εφαρμόστηκαν, τελείως αναποτελεσματικά, άρα και αντικοινωνικά. Ωστόσο η συνεπής παραδοχή της πραγματικότητας αυτής είναι πολύ δύσκολη ή συνοδεύεται με πολιτικό κόστος, όχι τόσο από την εμμονή στις προσδοκίες του παρελθόντος, όσο από τα μεγάλα προβλήματα που δημιουργεί η ξέφρενη και ανεξέλεγκτη διεθνοποίηση του κεφαλαίου και των αγορών (παγκοσμιοποίηση). Ειδικά μπροστά στην πραγματικότητα αυτή, δεν αποτελεί, νομίζω, ρεαλιστικό και υπεύθυνο κοινωνικό όραμα, η ρετρό αναπαραγωγή από ορισμένες αυταπάτες (χωρίς όμως θετικά στοιχεία) που ίσχυαν στα πρώτα δέκα χρόνια της μεταπολίτευσης. Αντίθετα, το να θέλει κανείς - αταλάντευτα και χωρίς ανακολουθίες - να διαχειριστεί υπεύθυνα τις ευκαιρίες που υπάρχουν, προσαρμόζοντας την πορεία του (όπου είναι απαραίτητο) στις συνθήκες της αγοράς, για να πραγματοποιήσει καλύτερα τους αναπτυξιακούς και κοινωνικούς του στόχους, αυτό προϋποθέτει, πρώτα από όλα, ρεαλιστικό κοινωνικό όραμα και συγχρόνως ισχυρή πολιτική βούληση. Οραμα στην πολιτική πράξη δεν σημαίνει αυτοεγκλωβισμό στην ιδεολογία μας, αλλά την ικανότητα να κατανοεί κανείς έγκαιρα τις ευκαιρίες και τα μηνύματα των καιρών και αντίστοιχα να κάνει τους αρχικούς στόχους του συμβατούς με τα νέα δεδομένα και τις απαιτήσεις ενός κόσμου που αλλάζει.

Στα πλαίσια παρωχημένων ηγετικών προτύπων, ο πετυχημένος ηγέτης έπρεπε να μπλοφάρει, να είναι ασυνεπής και μη προβλέψιμος, προπάντος όμως να είναι αυταρχικός: να φαίνεται ότι «χτυπά τη γροθιά του στο τραπέζι», ακόμη και αν όλα αυτά ήσαν ένα καλοστημένο θέατρο. Σήμερα, προϋπόθεση επιτυχίας -ιδιαίτερα στα πλαίσια της Ενωμένης Ευρώπης- είναι η συνέπεια, η προβλεψιμότητα και η εμπιστοσύνη, όχι οι θεατρικοί εντυπωσιασμοί και οι αιφνιδιαστικές ανακολουθίες. Οι τελευταίες, ενώ γίνονται μόνο για εσωτερική κατανάλωση, έχουν όμως πολύ δυσάρεστες συνέπειες, ιδιαίτερα στις διεθνείς σχέσεις και σε δύσκολες διαπραγματεύσεις, όπως π.χ. στα ελληνοτουρκικά, όπου καταλυτική σημασία έχει το λεγόμενο καλό κλίμα. Μόνο αυτό μπορεί να καλλιεργήσει το έδαφος για κοινά αποδεκτές λύσεις σε δύσκολα θέματα. Χωρίς το καλό κλίμα, οι πολιτικοί - που είναι υποχρεώμενοι να μεριμνούν για την προσωπική τους επιτυχία - φοβούνται να υποστηρίξουν ακόμη και τα πιο λογικά πράγματα, μήπως κατηγορηθούν ως ενδοτιστές και υποχωρητικοί. Το «Κυπριακό» π.χ. που όπως είχε διαπιστώσει ήδη ο Οζαλ, είναι οικονομικά ασύμφορο για την Τουρκία, μόνο με την ύπαρξη καλού κλίματος μπορεί να επιλυθεί. Χωρίς αυτό, οι Τούρκοι πολιτικοί που ενδιαφέρονται για την επανεκλογή τους είναι αναγκασμένοι να επιμένουν σε ορισμένους ισχυρισμούς που - οικονομικά και σε σχέση με τις προϋποθέσεις για την είσοδο στην Ευρώπη - είναι ασύμφοροι για τη χώρα τους.

Η αντικατάσταση της ορθολογικής διαχείρισης από πρότυπα αυταρχικής και μη προβλέψιμης συμπεριφοράς αποδεικνύεται ως αναποτελεσματική και επιβλαβής ακόμη και στη λειτουργία των κομμάτων: Ετσι, π.χ. η εντελώς αιφνίδια διαγραφή των Σουφλιά και άλλων αποδείχτηκε τελικά ως επανάληψη μιας παμπάλαιας «ηγετικής τακτικής» που στη συνέχεια στράφηκε σε βάρος των εμπνευστών της: παρά τα «προσκλητήρια», μόνο ο Μάνος επέστρεψε «στο μαντρί», επιβάλλοντας τους όρους του...

Ποιός μπορεί να πει σήμερα, ότι τα θεατρικά και αυταρχικά πρότυπα ηγεσίας είναι αποτελεσματικότερα από την ορθολογική διαχείριση ή ότι συνδέονται μόνο με τις παλαιότερες γενιές πολιτικών;



ΦΡΟΝΤΙΣΤΗΡΙΑ
ΓΝΩΜΩΝ
Μ. ΓΙΑΝΝΙΚΟΥΡΗΣ
• ΜΑΘΗΜΑΤΙΚΑ • ΦΥΣΙΚΗ • ΧΗΜΕΙΑ
• ΠΟΛ. ΟΙΚΟΝΟΜΙΑ • ΕΚΘΕΣΗ • ΑΡΧΑΙΑ • ΙΣΤΟΡΙΑ
Ολιγομελή Τμήματα
27 χρόνια λειτουργίας
Α- Β - Γ ΓΥΜΝΑΣΙΟΥ
Α-Β-Γ ΛΥΚΕΙΟΥ
• ΧΕΙΜΑΡΡΑΣ 117 ΤΗΛ 25700 - 25250 - 0944808283 - FAX 25252
Το φροντιστήριο για τους καλούς μαθητές

ΣΥΜΦΩΝΑ ΜΕ ΚΑΤΑΓΓΕΛΙΕΣ ΠΟΥ ΓΙΝΟΝΤΑΙ...

Δεν φθάνουν στον προορισμό τους τα τρόφιμα των πολυτέκνων!

✓ *Κατηγορείται ο πρόεδρος ότι τα μοιράζει «όπου γουστάρει»*
✓ *Ζητείται η διενέργεια διαχειριστικού ελέγχου*



«Καταιγισμό τηλεφωνημάτων», στην κυριολεξία, δέχεται τις τελευταίες (ιδιαιτέρως) ημέρες η «δ», από πολύτεκνες οικογένειες της Ρόδου, που εντόνως διαμαρτύρονται κατά του διοικητικού συμβουλίου της Ενώσεως και Πρωτίστως κατά του προέδρου της Πανορμίτη Ζαχαριάδη, τον οποίον ευθέως κατηγορούν ότι ασκεί προσωπική πολιτική με τα τρόφιμα που του χορηγούνται για διανομή στους δικαιούχους - μέλη!

Με διάφορα προσχήματα, όπως καταγγέλλουν οι πολύτεκνοι, ο πρόεδρος αρνείται να τους χορηγήσει αυτό που διακαιούνται, και μοιράζει «αφειδώς» τρόφιμα «όπου γουστάρει». Μάλιστα φέρεται να μεταφέρει με το αυτοκίνητο του τρόφιμα (προχθές κατελήφθη να έχει στο καπώ δύο τσουβάλια ρύζι) σε διάφορες οικογένειες, μη δικαιούχους, προφανώς για «άγρα ψήφων» (όπως υποψιάζονται οι πολύτεκνοι), και να έχει μετατρέψει το σπίτι του σε πραγματική αποθήκη!

Οι πολύτεκνοι, που προβαίνουν στις καταγγελίες αυτές, ζητούν από της αρμόδιες αρχές να διενεργήσουν «άμεσο έλεγχο» για να διαπιστώσουν «που πηγαίνουν τα τρόφιμα των πολυτέκνων» κι αν γίνεται «σωστή διαχείριση». Ζητούν μάλιστα, μόλις περάσουν οι εκλογές, ο έλεγχος να γίνει «σε βάθος», υποστηρίζοντας ότι «θα βρεθούν προ εκπλήξεων»!! Επειδή οι καταγγελίες είναι καθημερινές και δεν πιθανολογείται να «ψεύδονται» ή «να έχουν άδικο» τόσο πολλοί άνθρωποι, θα πρέπει οι αρμόδιες αρχές να επιληφθούν της υποθέσεως, με έναν πρωτίστως στόχο: Να φθάνουν τα τρόφιμα που δικαιούνται οι πολύτεκνοι στα χέρια τους και να μην παραπληροφορούνται ότι τάχα... «δεν τα στέλλει η Αθήνα γιατί χρεοκόπησε ο θεσμός»!!

Να προσέξετε την ψήφο σας

Σχεδόν πάντοτε στις εκλογικές αναμετρήσεις αυτό που ενδιαφέρει πρωταρχικά τους πολίτες είναι το κόμμα τους και η δύναμή του στο εκλογικό σώμα. Απόλυτα κατανοητό ως προτεραιότητα, αφού το κόμμα που επικρατεί αναλαμβάνει τις τύχες όλων μας για τα επόμενα 4 χρόνια.

Υπάρχει όμως και μια άλλη παράμετρος, την οποία στη διάρκεια της θητείας των βουλευτών πάρα πολλές φορές μνημονεύουμε όλοι με αρνητικά κατά κύριο λόγο σχόλια.

Είναι αυτή, των εκπροσώπων μας στη Βουλή. Και δεν είναι καθόλου επουσιώδες θέμα. Το αντίθετο μάλιστα.

Πόσες φορές αλήθεια δεν μας έπιασε θλίψη από τα άδεια έδρανα των βουλευτών σε στιγμές μάλιστα που συζητούνταν σοβαρότατα θέματα. Πόσες φορές δεν ντραπήκαμε βλέποντας κάποιους εκπροσώπους να λένε και να πράττουν πράγματα από παιδαριώδη και ηλίθια έως και επικίνδυνα.

Πόσες φορές δεν σκεφθήκαμε, μα πώς είναι δυνατόν να βρέθηκαν κάποιοι χιλιάδες των συμπολιτών μας και έδωσαν την ψήφο τους στον άλφα και στον βήτα που κατά τεκμήριο δεν έπρεπε να λέει τις απόψεις του ούτε σε καφενείο;

Θα πει κανείς ότι και οι πολιτικοί είναι ο καθρέπτης της κοινωνίας μας. Σωστά. Η κοινωνία μας όμως εξελίσσεται και θα πρέπει αυτή η εξέλιξη να αποτυπωθεί και στην εκπροσώπησή του στη Βουλή.

Τα πρόσωπα, κακά τα ψέματα, παίζουν σημαντικό ρόλο. Ευχή όλων μας είναι από τις εκλογές της Κυριακής να επιλεγούν οι καλύτεροι σε ήθος,σε αξιοπρέπεια, σε συνέπεια και σε ικανότητα βουλευτές.

Καλύτεροι βουλευτές σημαίνει και καλύτερη Βουλή. Και καλύτερη Βουλή σημαίνει και καλύτερη ποιότητα δημοκρατίας για όλη την κοινωνία. Ας μην υποτιμήσουμε αυτή την παράμετρο κι ας μην πούμε «δεν βαριέσαι βάλε ένα σταυρό και στον τάδε». Γιατί ο τάδε μπορεί αύριο να μας κάνει να μετανιώσουμε γι' αυτή μας την πράξη.

Αλλωστε, σ' αυτά τα έρημα και δύσμοιρα νησιά είναι γνωστό ποιοί δούλεψαν και ποιοί απλώς μας δούλευαν. «Μιλάει από μόνο του» δέ, ποιοί είναι ικανοί να εκπροσωπήσουν τα συμφέροντα των νησιών και ποιοί όχι.

Ψήφος, λοιπόν, χωρίς συναίσθημα, παρά μόνο με την ψυχρή λογική.

Για να μην «ξαναφάμε» το δούλεμα που φάγαμε μέχρι τώρα από τους «επιτήδειους».

Νέες συλλήψεις για κατοχή ναρκωτικών

Από άνδρες του Τμήματος Ασφαλείας Κω συνελήφθησαν χθές το πρωί και παραπέμφθηκαν αρμοδίως για τα περαιτέρω, οι Σωτήριος Παπαθεοδωράκης του Μιχαήλ, ετών 47, κάτοικος Τιγκακίου, ιδιωτικός υπάλληλος και Θεόδωρος Βλάχος του Λαζάρου, ετών 28 κάτοικος Μαστιχαρίου, ιδιωτικός υπάλληλος, γιατί ο πρώτος κατελήφθη να παραλαμβάνει δέμα από εταιρεία ταχυμεταφορών, για λογαριασμό του δεύτερου, το οποίο περιείχε μια συσκευασία ακατέργαστης ινδικής κάνναβης βάρους 25 γραμμ. που κατασχέθηκε.

• Από αστυνομικούς της Λέρου συνελήφθησαν προχθές τα μεσάνυχτα και χθές παραπέμφθηκαν και αρμοδίως για τα περαιτέρω, οι Σταύρος Κουφαλάκης του Παναγιώτη, ετών 28, κάτοικος Ιαλυσού, ανεπάγγελτος, και Αντώνιος Καραντάνης του Μικέ, ετών 35 κάτοικος Λέρου, δημόσιος υπάλληλος, γιατί ο πρώτος κατελήφθη στο αυτοκίνητο του δεύτερου να κάνει χρήση ακατέργαστης κάνναβης, ενώ πάνω του βρέθηκε και ποσότητα 1,5 γραμμ. της ίδιας ουσίας.

ΨΑΡΙΑ ΑΙΓΑΙΟΥ
Ολόφρεσκα ψάρια από τις θάλασσές μας
ΚΛΑΥΔΙΟΥ ΠΕΠΠΕΡ 1 - ΤΗΛ.: 0241/39097 FAX: 32391
AEGEAN FISH



Skoutelis Shops
(πρώην Sanderson)
ΤΙΜΟΚΑΤΑΛΟΓΟΣ
Προς τους κ.κ. Ξενοδόχους και Επαγγελματίες
ΥΦΑΣΜΑΤΑ ΖΑΚΑΡ ΓΕΡΜΑΝΙΑΣ ΑΠΟ 1500 ΤΟ Μ.
✓ Σεντονόπανο Φ. 240 τιμή 720 δρχ. το μ.
✓ Πετσέτα προσώπου λευκή 50Χ100 από 740 δρχ το τεμ.
✓ Πετσέτα λουτρού λευκή από 980 δρχ. το τεμ.
✓ Ναπερόν Βελγίου Ζακάρ με λευκή φάσα 105Χ105 τιμή 1250
✓ Σεντόνια λευκά Βελγίου 160Χ265 από 1450
✓ Μαξιλαροθήκη 050Χ070 από 480
✓ Τραπέτα Λουτρού 50Χ80 από 980
Οι τιμές είναι απολύτως χονδρικές
και δεν περιλαμβάνουν ΦΠΑ 13%
Skoutelis Shops
Κ. Παλαιολόγου 11 ΡΟΔΟΣ ΤΗΛ. 32350

ΔΗΜΗΤΡΗΣ ΚΡΕΜΑΣΤΙΝΟΣ

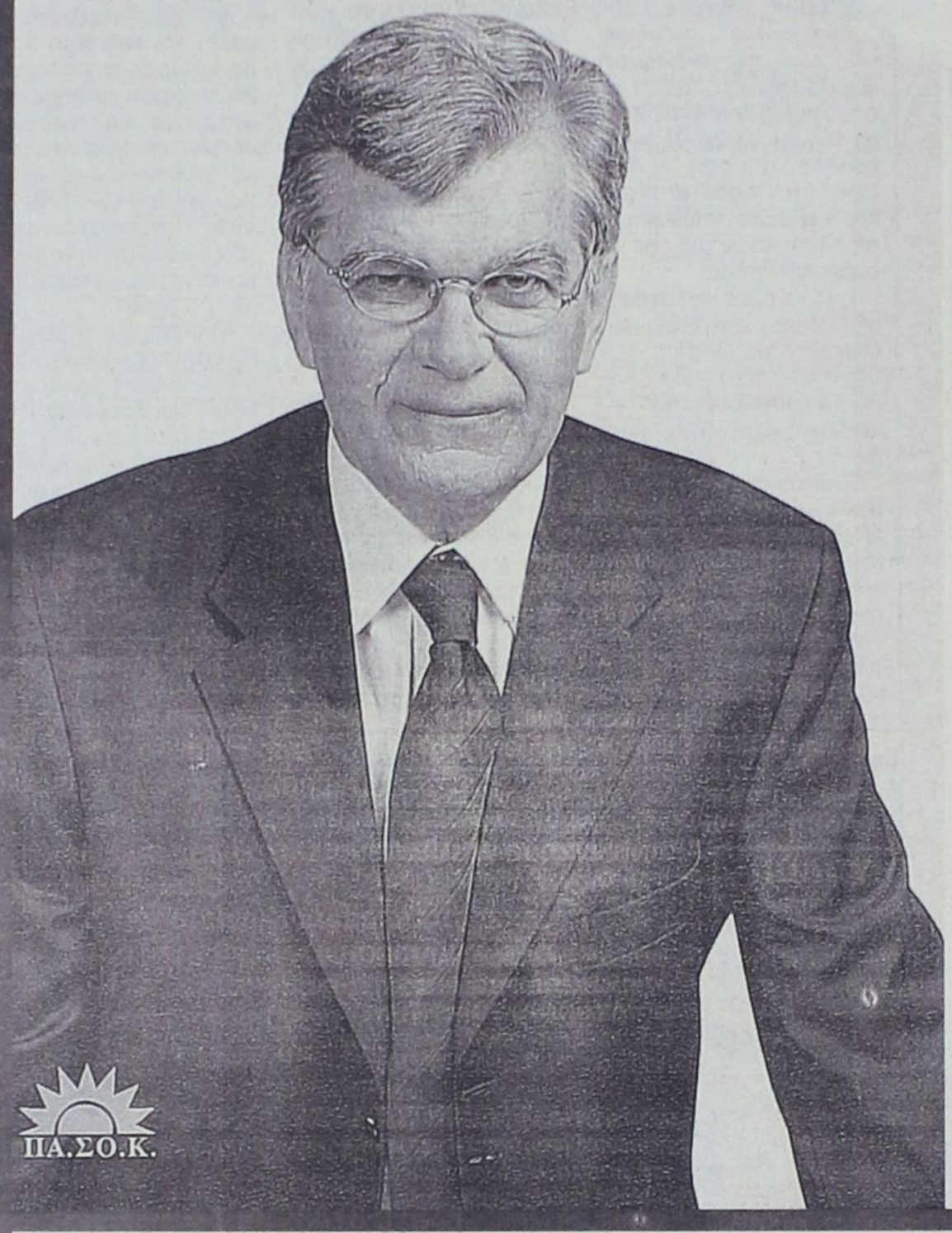

Βιογραφικό











- Γεννήθηκε στη Χάλκη το 1942
- Στον Αρχάγγελο έζησε τα παιδικά και μαθητικά του χρόνια Αριστούχος μαθητής απεφοίτησε από το Βενετόκλειο Γυμνάσιο Ρόδου το 1960
- Σπούδασε ιατρική στο Πανεπιστήμιο της Αθήνας
- Ειδικός παθολόγος και ειδικός καρδιολόγος (1974)
- Μετεκπαιδεύτηκε με υποτροφία του κράτους στη σύγχρονη καρδιολογία στο Πανεπιστήμιο του Λονδίνου (Royal Postgraduate Medical School, St. Thomas Hospital, Guy's Hospital) (1973-76)
- Ακολούθησε ακαδημαϊκή σταδιοδρομία και ανήλθε ως την ανώτερη Πανεπιστημιακή βαθμίδα : Διδάκτωρ (1974), Πανεπιστημιακός επιμελητής (1977), Λέκτωρ (1982), Επίκουρος Καθηγητής(1988), Υφηγητής (1989), Αναπληρωτής Καθηγητής (1994)
- Εξελέγη Καθηγητής Καρδιολογίας του Πανεπιστημίου Αθηνών το 1998
- Εργάσθηκε και συνεχίζει να εργάζεται στα μεγαλύτερα Νοσοκομεία της Αθήνας. Ως Πανεπιστημιακός γιατρός, δημιουργεί στο Ιπποκράτειο τη Στεφανιαία Μονάδα Εντατικής νοσηλείας του εμφράγματος. Επελέγη Διευθυντής του Καρδιολογικού τμήματος του Γενικού Κρατικού Νοσοκομείου Αθήνας το 1985 και στη συνέχεια (1993) επελέγη Διευθυντής στο Ωνάσειο Καρδιοχειρουργικό Κέντρο όπου ανέπτυξε το Β' Καρδιολογικό τμήμα
- Οι επιστημονικές του εργασίες (άνω των 700) θεωρούνται πρωτοποριακές στον Παγκόσμιο Καρδιολογικό χώρο και αναφέρονται στη Διεθνή Ιατρική Βιβλιογραφία με αναγνώριση του έργου του από την Ακαδημία Επιστημών της Νέας Υόρκης
- Υπουργός Υγείας - Πρόνοιας από τον Οκτώβριο του 1993 μέχρι τον Φεβρουάριο του 1996, θητεία που σηματοδοτήθηκε κυρίως με την αποκέντρωση της Υγείας, τη δημιουργία των μεγάλων νοσοκομειακών μονάδων της χώρας, την εισαγωγή της τηλεϊατρικής, την αναβάθμιση του ΕΚΑΒ και την απόκτηση των Ελικοπτέρων μονάδων του Αιγαίου
- Μέλος του ΠΑ.ΣΟ.Κ. από το 1974
- Μέλος της Κεντρικής Επιτροπής ΠΑ.ΣΟ.Κ. (1996 - σήμερα)

Αγαπητοί συμπατριώτες

Ζητώ την εμπιστοσύνη και την εντολή σας για να μου δοθεί η δυνατότητα να εκπροσωπήσω τα νησιά μας στο Κοινοβούλιο.

Η απόφαση μου δεν είναι απόφαση πολιτικής ή κοινωνικής ματαιοδοξίας.

- Είναι απόφαση προσφοράς
- Είναι απόφαση συνέχειας για να στηρίξω από οποιαδήποτε θέση τους στόχους μου
- Είναι απόφαση αγάπης στη γενέτειρα με τρόπο ουσιαστικό και δημιουργικό

Με απόλυτη ειλικρίνεια ζητώ τη στήριξη, τη συμπαράσταση και την ψήφο σου. Ως υποψήφιος βουλευτής του ΠΑ.ΣΟ.Κ., της μοναδικής πολιτικής δύναμης που εγγυάται την ανάπτυξη του τόπου μας, με την καθοδήγηση του Κώστα Σημίτη, σε καλώ να αγωνιστούμε μαζί.

Δημήτρης Κρεμαστινός



Το έργο του ως Υπουργός

Η διετής θητεία του ως υπουργός Υγείας - Πρόνοιας σηματοδότησε τη δημιουργία νοσοκομείων στη χώρα, (μεταξύ αυτών και της Ρόδου) από πιστώσεις ύψους 360 δισ. από το δεύτερο πακέτο Ντελόρ, που με δική του παρέμβαση δέσμευσε μετά από σκληρή επαναδιαπραγμάτευση με τα αρμόδια όργανα της Ευρωπαϊκής Ενωσης, πετυχαίνοντας έτσι επιπλέον πόρους για την Υγεία. Ο Δημήτρης Κρεμαστινός δεν περιορίζεται στην εξεύρεση πόρων για υλικοτεχνική υποδομή στην υγεία, αλλά προχωρά και στη θεσμική αναδιάρθρωση του ΕΣΥ καταργώντας διατάξεις του υπάρχοντα νόμου που ιδιωτικοποιούσαν ή απορύθμιζαν το ΕΣΥ. Με πρωτοβουλία του, αναθέτει και παραλαμβάνει από ξένους και έλληνες ειδικούς σε χρόνο ρεκόρ (εντός του 1994) πρωτοποριακές μελέτες και προτάσεις για τη μεταρρύθμιση του συστήματος Υγείας. Παράλληλα, το Υπουργείο Υγείας - Πρόνοιας επί της θητείας του, πραγματοποιεί τον πλήρη σχεδιασμό και εφαρμογή αποκεντρωμένων υπηρεσιών στο χώρο της Υγείας, με την εισαγωγή της τηλεϊατρικής, την ιατροποίηση και επέκταση του ΕΚΑΒ σε όλη τη χώρα, ενώ πετυχαίνει τη δέσμευση πιστώσεων για την αγορά των ελικοπτέρων μονάδων παντός καιρού για τη μεταφορά ασθενών, προκειμένου να λυθεί ένα χρόνιο πρόβλημα στο χώρο του Αιγαίου.



Το μέλλον ξεκίνησε
και για τα Δωδεκάνησα

ΔΗΜΗΤΡΗΣ ΚΡΕΜΑΣΤΙΝΟΣ

Καθηγητής Καρδιολογίας Πανεπιστημίου Αθηνών
Υποψήφιος Βουλευτής ΠΑ.ΣΟ.Κ. Δωδεκανήσου

ΕΚΛΟΓΙΚΟ ΚΕΝΤΡΟ: Σ. Βενιζέλου 44-46, 851-00 Ρόδος, τηλ.: 31130, 31144, 32132. 29666
ΠΟΛΙΤΙΚΟ ΓΡΑΦΕΙΟ: Μιχαλακοπούλου 27, 115-28 Αθήνα, τηλ.: 7257470 - 2, Fax: 7254473

ΠΑΣΟΚ

ΕΝΟΨΕΙ ΤΩΝ ΑΥΡΙΑΝΩΝ ΕΚΛΟΓΩΝ

Γ. Χιωτάκης: Με τρομάζουν πολύ Ν.Δ. και Κ. Καραμανλής

«Σημίτης και ΠΑΣΟΚ μόνη εγγύηση για μια ασφαλή πορεία προς το μέλλον»



Παρακολουθώ προσεκτικά τις κινήσεις, την συμπεριφορά και τους λόγους των αρχηγών των Κομμάτων, αλλά και των «πρωτοκλασάτων» στελεχών όλων των παρατάξεων. Τα «σόου» στις τηλεοράσεις είναι καθημερινά! Ποιές είναι οι εντυπώσεις και οι εκτιμήσεις μου; Μου κάνει εντύπωση η σταθερότητα η σαφήνεια και ο «τεχνοκρατικός» προγραμματισμός και η συνέπεια του Κώστα Σημίτη που ανταποκρίνονται όχι μόνο στα καινούρια διεθνή δεδομένα, αλλά και συνδυάζονται άρρηκτα με τα πάγια Οράματα και τις θέσεις του Ανδρέα και με την Διακήρυξη της 3ης του Σεπτέμβρη του ΠΑΣΟΚ για Κοινωνική Δικαιοσύνη, για Εθνική Ανεξαρτησία, για εδαφική ακεραιότητα, για ισχυρή οικονομία και ισχυρή Ελλάδα, σεβαστή από φίλους και αντιπάλους, μια Ελλάδα που ανήκει στους Ελληνες.

Από την άλλη με «φόβο» διαπιστώνω και μου κάνει αλγεινή και βασανιστική εντύπωση η αστάθεια, οι μεταμορφώσεις, ο βερμπαλισμός, η προσποίηση και ο ετεροϋποβαλλόμενος και ετεροκινούμενος λόγος του Κώστα Καραμανλή, που δείχνουν καθαρά, ξεκάθαρα πως είναι εντελώς ακατάλληλος για να κυβερνήσει την Ελλάδα. Η συμπεριφορά του αυτή οφείλεται ασφαλώς στο γεγονός πως ούτε αυτός ούτε ο «κολλητός του» και εκπρόσωπος του Αρης Σπηλιωτόπουλος έχουν εργαστεί ποτέ, δεν έχουν κοπιάσει για να «ανέβουν» και συνεπώς δεν γνωρίζουν ούτε πως βγαίνει «το ψωμί του εργαζόμενου» ούτε τι χρειάζεται για να προοδέψει η κοινωνία και το κράτος. Με τρομάζει ακόμα το γεγονός πως πίσω από το «άκαπνο αυτό δίδυμο» Καραμανλή - Σπηλιωτόπουλου βρίσκονται «γεράκια και λύκοι» διψασμένοι για ρεβανσισμό και για εξουσία, πεινασμένοι για ρουσφέτια, για θέσεις, για προμήθειες, για εργολαβίες, αδίστακτοι και έτοιμοι να γκρεμίσουν ό,τι δεν τους συμφέρει. Ετσι από την παραζάλη τους μετρούν τα 14,5 χρόνια του ΠΑΣΟΚ στην εξουσία (Οκτ. 1981 - Ιούν. 1989 και Οκτ. 1993 - Απρ. 2000) σε 18 ή 20 (!) και μιλούν για «καθεστώς» που πρέπει να το γκρεμίσουν για να βολεφτούν οι ίδιοι και για να βολέψουν «τα δικά τους παιδιά»!

Ξεχνούν πως ούτε με την συγκυβέρνηση το 1989 της ΝΔ με το ΚΚΕ (!) ούτε με την κυβέρνηση Ζολώτα ούτε με την «καθαρόαιμη» νεοδημοκρατική κυβέρνηση του Μητσοτάκη (Απρι. 1990 - Οκτ. 1993) μπόρεσαν να κάνουν κάτι για τον Λαό, ούτε θέλησαν να προσφέρουν κάτι στον εργαζόμενο. Συγγνώμη, ξέχασα: Του πρόσφεραν το περίφημο 0+0=14 του Μητσοτάκη! Και ενώ παρέλαβαν το 1989 πληθωρισμό στο 13% τον ανέβασαν στο 25% και αύξησαν τον τόκο υπερημερίας (πανωτόκια) στο ...44% προκαλώντας τις πτωχεύσεις εκατοντάδων μικρών επιχειρήσεων!

Το ΠΑΣΟΚ από τον Οκτώβριο του 1993 μέχρι σήμερα κατέβασε τον πληθωρισμό στο 2%, τον τόκο υπερημερίας στο 17,25% και τους τόκους των δανείων κάτω από το 10%. Ετσι σήμερα μπορούν οι εργαζόμενοι και οι επιχειρηματίες, μέσα σε κλίμα πολιτικής και οικονομικής σταθερότητας, να δανείζονται με χαμηλό τόκο για να φτιάξουν σπίτια και επιχειρήσεις

Με τρομάζουν ακόμα οι εξαγγελίες και οι υποσχέσεις της ΝΔ για κατάργηση των εξετάσεων για μαθητές, για υπαλλήλους και για καθηγητές, διότι δημιουργούν την εντύπωση στους νέους πως μπορούν να παίρνουν πτυχία και θέσεις χωρίς να κουράζονται ή πως μπορούν να λουφάζουν και να ζουν σε βάρος των άλλων ή πως πρέπει να διαιωνίζονται η αναξιοκρατία και η φαυλοκρατία στον δημόσιο και στον κοινωνικό τομέα! Με τρομάζει το μισαλλόδοξο πρόσωπο της Δεξιάς, το στοιχειωμένο παρελθόν της... **Παρά ταύτα πιστεύω ακράδαντα στην νίκη του ΠΑΣΟΚ! Πιστεύω ακράδαντα πως ο Λαός μας, που δεν μπορεί να ξεχάσει τι σημαίνει Δεξιά, έστω και αν ο σημερινός αρχηγός της φορά την μάσκα και την προβιά του προβάτου, δεν μπορεί να ξεχάσει ούτε την εμπάθεια ούτε τον ρεβανσισμό ούτε το μίσος και την απέχθεια που δείχνει η διαχρονική Δεξιά προς τους μη «εθνικόφρονες» Ελληνες δηλαδή προς όλους εκείνους που δεν την προσκυνούν! Ο Λαός βλέπει και διαπιστώνει πως το ΠΑΣΟΚ του έδωσε ελευθερία, καταργώντας τα πιστοποιητικά κοινωνικών φρονημάτων, πως του έδωσε αξιοπρέπεια πως τον βοήθησε να αποκτήσει περισσότερα έσοδα, πως το ΠΑΣΟΚ από το 1981 μέχρι σήμερα επολλαπλασίασε τις συντάξεις, τους μισθούς και τα ημερομίσθια, πως έφτιαξε για τον Λαό 185 Κέντρα Υγείας, εκατοντάδες πολυδύναμα ιατρεία, νέα Νοσοκομεία, Νηπιαγωγεία, Γυμνάσια και Λύκεια σ'όλη την Ελλάδα, Πανεπιστήμια, δρόμους, λιμάνια, αεροδρόμια και πως, το σπουδαιότερο σταμάτησε την μετανάστευση των Ελλήνων προς τα «σκλαβοπάζαρα» της Δύσης, που για την Δεξιά ήταν... «ευλογία Θεού»!! «θου, Κύριε, φυλακήν τω στόματι μου!»** Ας είναι! Ο Λαός στην πλειοψηφία του, χάρις στο ΠΑΣΟΚ, ωρίμασε πολιτικά και μπορεί να ξεχωρίσει ποιό από τα Κόμματα είχε και έχει φιλολαϊκά Οράματα και θέσεις, θέληση και πρόγραμμα για να συνεχίσει τις προσπάθεις για να φέρει ακόμα καλύτερες ημέρες για την Ελλάδα. Το 1981, πριν από το ΠΑΣΟΚ, δεν έχει καμμιά, μα καμμιά σύγκριση με το σήμερα: Το δείχνουν τα σπίτια, τα ξενοδοχεία, οι επιχειρήσεις που έγιναν σε όλα τα χωριά και σε όλα τα Νησιά μας με κρατικές επιδοτήσεις, αλλά και με χρήματα που εξασφάλισε από την ΕΟΚ με αγώνες πολλούς και θυσίες. Το δείχνει το εθνικό σύστημα υγείας που πρέπει να γίνει ακόμα καλύτερο για όλους τους Ελληνες και αυτό μπορεί να το κάνει μόνο το ΠΑΣΟΚ. Η ΝΔ και τα άλλα κόμματα θέλουν να γκρεμίσουν, όχι να κτίσουν!

Και αυτό το αντιλαμβάνεται και το γνωρίζει ο μέσος Ελληνας πολίτης. Ετσι ο Λαός θα δώσει και πάλι την πλειοψηφία στο ΠΑΣΟΚ, που θα κερδίσει και αυτές τις εκλογές για το καλό της Ελλάδας, για το καλό του Λαού!

Γ. Λ. Χιωτάκης
π. Βουλευτής
Δωδεκανήσου

ΠΑΝΕΛΛΗΝΙΟ ΣΟΣΙΑΛΙΣΤΙΚΟ ΚΙΝΗΜΑ
ΝΟΜΑΡΧΙΑΚΗ ΕΠΙΤΡΟΠΗ Ν. ΣΥΓ/ΤΟΣ ΔΩΔΕΚΑΝΗΣΟΥ
ΠΛ. ΑΝΔΡΕΑ ΠΑΠΑΝΔΡΕΟΥ (ΠΑΛΑΙΟ ΙΚΑ) -
ΤΗΛ. 36780, 32432, - FAX: 29989 - ΡΟΔΟΣ 85100

ΑΝΑΚΟΙΝΩΣΗ

Η Νομαρχιακή επιτροπή του ΠΑΣΟΚ εξασφάλισε την μετακίνηση των ετεροδημοτών προς Χάλκη, Κάρπαθο και Κάσο με την Ναύλωση του πλοίου «Βιτσέντζος Κορνάρος» το οποίο θα αναχωρήσει από Ρόδο το Σάββατο 8-4 και ώρα 13:00 μ.μ. για Χάλκη, Διαφάνι, Πηγάδια, Κάσο.

Το πλοίο είναι ναυλωμένο από το ΠΑ.ΣΟ.Κ. και μετακινεί μόνο ψηφοφόρους του.

Από το Γραφείο Ετεροδημοτών

Είμαστε καλύτεροι.

Ο 21ος αιώνας μας βρίσκει ισχυρούς μέσα στην Ευρώπη.
Με σιγουριά, ασφάλεια και ελπίδα.
Εμείς οι Έλληνες πετύχαμε πολλά.
Όλοι μαζί μπορούμε περισσότερα.

ΠΑΣΟΚ

Δημιουργούμε τη Νέα Ελλάδα

Το Μέλλον Ξεκίνησε

2000-2004

Κώστας Σημίτης

Περί... γκάλοπ *και δημοκρατίας!*

Είναι μάλλον βέβαιο ότι η απαγόρευση της δημοσιοποίησης των αποτελεσμάτων των δημοσκοπήσεων για δύο εβδομάδες πριν από τις εκλογές θα καταργηθεί διά νόμου. Ούτως ή άλλως, η σχετική διάταξη κατέρρευσε στην τρέχουσα πολιτική αναμέτρηση με τον πιο εξόφθαλμο τρόπο με ευθύνη των ίδιων των κομμάτων. Κυρίως, όμως, ο Ελληνας πολίτης, ο οποίος αισθάνθηκε να είναι πραγματικά έρμαιο των φημών και των διαψεύσεων, απαιτεί να τερματιστεί αυτός ο περιορισμός που προσβάλλει τη δημοκρατική του ωριμότητα.

Η κατάργηση αυτού του περιορισμού θα αποτρέψει τα κόμματα από την εκμετάλλευση των φημών και, κυρίως, θα προστατεύσει το εκλογικό σώμα από τη στρέβλωση της πραγματικότητας. Δεν είναι τυχαίο ότι ο Σύλλογος των Εταιρειών Δημοσκοπήσεων θεωρεί ότι η δημοσίευση «ειδήσεων», χωρίς δυνατότητα ελέγχου του περιεχομένου τους, δεν μπορεί να είναι προτιμότερη από την ολοκληρωμένη πληροφόρηση, που επιτυγχάνεται με την ορθή δημοσίευση των αποτελεσμάτων των ερευνών.

Βεβαίως, εδώ πρέπει να σημειώσουμε - ανεξάρτητα από τη βούληση της κοινής γνώμης για την κατάργηση του περιορισμού - ότι η συμπεριφορά των κομμάτων ήταν απαράδεκτη, για να μην πούμε παράνομη. Σχεδόν τίποτε απ'ό,τι συμφωνήθηκε δεν τηρήθηκε. Η αφισορύπανση των τελευταίων ημερών δεν αποφεύχθηκε. Η παραβίαση των συμφωνηθέντων για τα τηλεοπτικά και τις κατανομές ήταν, επίσης, εξόφθαλμη... ενώ έγινε απροκάλυπτα η παραβίαση της απαγόρευσης των γκάλοπ.

Μαζί με την κατάρρευση όλων αυτών πρέπει να τερματιστεί και η προσβλητική για τη δημοκρατία μας αντικατάσταση ορισμένων υπουργών κατά την προεκλογική περίοδο. Με δύο λόγια, οι επόμενες εκλογές πρέπει να έχουν απαλλαχθεί από όλα εκείνα τα χαρακτηριστικά που μαρτυρούν μια ανώριμη δημοκρατία. Οι Ελληνες πολίτες έχουν επιδείξει ωριμότητα, ψυχραιμία και μεγάλη δημοκρατική ευαισθησία όλα αυτά τα χρόνια της μεταπολίτευσης και η ολοκλήρωση του ιστορικού αυτού κύκλου, που θα συντελεστεί σε αυτή την τετραετία με την αναθεώρηση τοιυ Συντάγματος, πρέπει να απαλλάξει οριστικά την εκλογική διαδικασία από αμφιβολίες και ανασφάλειες. Αλλωστε, όλοι μιλούν για την Κοινωνία των Πολιτών. Είναι, λοιπόν, αναγκαίο η νέα κυβέρνηση που θα προκύψει από τις μεθαυριανές εκλογές να ρυθμίσει οριστικά αυτά τα ζητήματα.

ΓΙΑ ΔΙΑΤΗΡΗΣΗ ΤΩΝ ΤΙΜΩΝ ΣΕ ΧΑΜΗΛΑ ΕΠΙΠΕΔΑ

Μ. Εβδομάδα με έξτρα *ελέγχους στην αγορά*

Το μηχανισμό του για την παρακολούθηση της αγοράς κατά τις ημέρες πριν από το Πάσχα, αλλά και κατά τη διάρκεια της Μεγάλης Εβδομάδας, προετοιμάζει το υπουργείο Ανάπτυξης, που για το σκοπό αυτό έχει έρθει σε επικοινωνία με όλα τα συναρμόδια υπουργεία.

Ο ΥΦΥΠΟΥΡΓΟΣ, κ. Γ. Χαραλάμπους, ενημέρωσε σχετικά τις υπηρεσίες του υπουργείου, από τις οποίες ζήτησε τις επόμενες ημέρες να αρχίσουν ελέγχους στην αγορά με σκοπό τη διασφάλιση της επάρκειας και της ποιότητας των αγαθών και τη διατήρηση των τιμών σε χαμηλά επίπεδα.

Από τα μέσα Απριλίου λοιπόν και καθ'όλη τη διάρκεια της Μεγάλης Εβδομάδος η παρουσία των υπηρεσιών του υπουργείου θα είναι έντονη σε όλες τις κεντρικές αγορές ή όπου αλλού διακινούνται μεγάλες ποσότητες κρέατος ή άλλων βασικών καταναλωτικών αγαθών.

Ειδικότερα οι αρμόδιες υπηρεσίες του υπουργείου έχουν προβεί στις εξής ενέργειες:

• Με έγγραφο προς τα υπουργεία Γεωργίας, Οικονομικών, Μεταφορών - Επικοινωνιών και Εμπορικής Ναυτιλίας ζητήθηκε η λήψη όλων των αναγκαίων μέτρων - έγκαιροι κτηνιατρικοί και τελωνειακοί έλεγχοι, διευκόλυνση κίνησης φορτηγών οχημάτων κ.λπ. - ώστε οι χερσαίες - νησιωτικές αγορές της χώρας να εφοδιασθούν έγκαιρα με τα βασικά είδη διατροφής (αμνοερίφια, τυροκομικά, γαλακτοκομικά, αβγά, οπωρολαχανικά κ.λπ.) που είναι αναγκαία για την πασχαλινή περίοδο.

• Με έγγραφο προς τις περιφερειακές υπηρεσίες Εμπορίου της χώρας, ζητήθηκε η διενέργεια αυστηρών ελέγχων, ώστε μέχρι και τις 16 Απριλίου να μην σφαγούν τα μικρότερα αμνοερίφια, με σκοπό να μην επηρεασθεί η διαθέσιμη εγχώρια παραγωγή για το Πάσχα και να μην δημιουργηθεί κλίμα αυξητικών τάσεων στις τιμές, δοθέντος ότι το φετινό Πάσχα είναι όψιμο.

• Οι περιφερειακές υπηρεσίες Εμπορίου και Γεωργίας της χώρας βρίσκονται σε ετοιμότητα, ώστε όλα τα ζωντανά αμνοερίφια να σφάζονται σε εγκεκριμένα και ελεγχόμενα σφαγεία, για να προσατευθεί η υγεία των καταναλωτών.

• Ηδη έχουν εγκριθεί οι ποσοστώσεις για τις εισαγωγές αρνιών, για τις οποίες έχουν ενημερωθεί οι εισαγωγείς - χονδρέμποροι ώστε, εν όψει του Πάσχα, να σταθμίσουν τις ανάγκες τους για εισαγωγές αρνιών από τρίτες χώρες - ζωντανών ή σφαγμένων - και να διασφαλισθεί η επάρκεια της αγοράς.

• Με έγγαφο, προς τις συνοριακές υπηρεσίες κτηνιατρικού ελέγχου Ευζώνων και Προμαχώνος του υπουργείου Ανάπτυξης σχετικά με στοιχεία που αφορούν στα εισαγόμενα από Τρίτες χώρες ζωντανά αρνιά, με σκοπό την πάχυνση τους (όπως στοιχεία εισαγωγέα, προέλευση αρνιών, ποσότητα αρνιών, αριθμοί ενωτίων, τόπος προορισμού και σκοπός εισαγωγής αρνιών).

Επισημαίνεται ότι αφού τέθηκαν υπόψη των περιφερειακών υπηρεσιών Εμπορίου τα πρώτα στοιχεία για την εισαγωγή ζωντανών αρνιών Τρίτων χωρών με σκοπό την πάχυνση, δόθηκε εντολή για διενέργεια αυστηρών ελέγχων, με στόχο να αποτραπεί κάθε αθέμιτη ενέργεια για χαρακτηρισμό τέτοιων αρνιών ως εγχώριων που πιθανολογείται να σφαγούν την πασχαλινή περίοδο, πριν ακόμα συμπληρώσουν το χρόνο που απαιτείται ώστε να θεωρηθούν πράγματι εγχώρια.



Μεγάλες ποσότητες κρεάτων άρχισαν να διακινούνται σε όλες τις κεντρικές αγορές και οι έλεγχοι άρχισαν να εντείνονται

ΜΙΧΑΗΛ Π. ΜΑΡΚΑΚΙΟΥ

ΕΚΘΕΣΙΑΚΟΣ ΧΩΡΟΣ - ΟΔΟΣ ΘΕΣ/ΝΙΚΗΣ 14
ΕΝΑΝΤΙ ΕΜΠΟΡΙΚΟΥ ΚΕΝΤΡΟΥ ΜΗΔΕΙΑ - ΤΗΛ.: 67500, 20327 - ΦΑΧ: 94162



ΑΝΑΚΑΙΝΙΣΘΗΚΑΜΕ ΠΛΗΡΩΣ

ΜΕ ΤΗ ΣΤΗΡΙΞΗ ΣΑΣ, ΔΗΜΙΟΥΡΓΗΣΑΜΕ ΕΝΑ ΠΡΟΤΥΠΟ ΣΤΟΥΝΤΙΟ ΕΠΙΠΛΩΝ ΚΟΥΖΙΝΑΣ ΙΤΑΛΙΑΣ, ΤΕΛΕΙΟ ΣΤΗΝ ΠΑΡΑΜΙΚΡΗ ΤΟΥ ΛΕΠΤΟΜΕΡΕΙΑ, ΠΟΥ ΜΕ ΙΔΙΑΙΤΕΡΗ ΧΑΡΑ ΚΑΙ ΥΠΕΡΗΦΑΝΕΙΑ ΣΑΣ ΠΕΡΙΜΕΝΟΥΜΕ ΓΙΑ ΝΑ ΣΑΣ ΞΕΝΑΓΗΣΟΥΜΕ ΣΤΟΥΣ ΧΩΡΟΥΣ ΤΟΥ. ΟΙ ΤΡΕΙΣ ΜΕΓΑΛΥΤΕΡΟΙ ΟΙΚΟΙ SCAVOLINI, ERNESTO MEDA ΚΑΙ B&E ΠΑΡΟΥΣΙΑΖΟΥΝ ΠΕΝΤΕ ΟΛΟΚΛΗΡΩΜΕΝΑ ΠΡΟΓΡΑΜΜΑΤΑ FLUTE, BRERRA, EDENIA, GALA ΚΑΙ MADISON ΚΑΘΩΣ ΚΑΙ ΤΑ ΤΕΛΕΥΤΑΙΑ ΤΟΥΣ ΜΟΝΤΕΛΑ ΣΕ ΕΝΑ ΔΥΝΑΜΙΚΟ ΣΥΝΟΛΟ ΙΚΑΝΟ ΝΑ ΙΚΑΝΟΠΟΙΗΣΕΙ ΚΑΙ ΤΙΣ ΥΨΗΛΟΤΕΡΕΣ ΑΠΑΙΤΗΣΕΙΣ. ΤΟ ΕΙΔΙΚΕΥΜΕΝΟ ΜΕ ΑΡΙΣΤΕΣ ΓΝΩΣΕΙΣ ΚΑΙ ΚΑΤΑΡΤΙΣΗ ΠΡΟΣΩΠΙΚΟ ΜΑΣ ΣΧΕΔΙΑΖΕΙ ΓΙΑ ΤΟ ΧΩΡΟ ΣΑΣ ΤΕΛΕΙΟ DESIGN, ΜΕ ΑΠΕΡΙΤΤΗ ΕΡΓΟΝΟΜΙΑ ΣΕ ΦΑΝΤΑΣΤΙΚΟΥΣ ΣΥΝΔΥΑΣΜΟΥΣ ΚΑΙ ΠΡΟΣΦΕΡΕΙ ΤΙΣ ΚΑΛΥΤΕΡΕΣ ΤΙΜΕΣ ΤΗΣ ΑΓΟΡΑΣ ΣΕ ΕΝΑ ΔΙΑΚΑΝΟΝΙΣΜΟ ΤΗΣ ΑΡΕΣΚΕΙΑΣ ΣΑΣ.

ΣΑΣ ΕΥΧΑΡΙΣΤΟΥΜΕ ΓΙΑ ΤΑ 15 ΧΡΟΝΙΑ ΠΟΥ ΜΑΣ ΔΕΙΧΝΕΤΕ ΤΗΝ ΑΓΑΠΗ ΣΑΣ ΚΑΙ ΣΑΣ ΠΕΡΙΜΕΝΟΥΜΕ. ΜΙΧΑΗΛ Π. ΜΑΡΚΑΚΙΟΥ & ΥΙΟΙ

ΑΚΡΙΤΙΚΑ

κουβεντούλες με κάποιο νόημα

άρσει· λέγων τ' αληθές συ σφαλεί ποτέ
ΣΟΦΟΚΛΗΣ

Ο ΜΠΟΥΣΟΥΛΑΣ

Θα σας ξανασυναντήσουμε από Δευτέρα. Τότε θα ξέρουμε τί μας γίνεται. Διότι πλέον με αυτό τον ορυμαγδό υποσχέσεων, επιθέσεων, συκοφαντιών, προγνώσεων και διαδόσεων, και της ΝΔ και του ΠΑΣΟΚ, έχασε η μάνα το παιδί και το παιδί την μάνα και εμείς τον μπούσουλα. Σαν να λέμε όπως ο στίχος του Καββαδία: ο μπούσουλας είναι που στρέφει ή το καράβι;

Τ Ο ΣΥΜΠΕΡΑΣΜΑ

Ομως ένα συμπέρασμα μπορεί να βγει, πριν ακόμα ανοίξουν οι κάλπες. Και το οποίο, δυστυχώς, δεν κινδυνεύει να ανατραπεί τα δύο τελευταία σαραντοχτάωρα. Ο περίφημος εκσυγχρονισμός είναι νούλα. Πρόσχημα για τα πιο σκληρά οικονομικά μέτρα και φερετζές για την πιο απροκάλυπτη πολιτική εξαχρείωση. Σε μια εποχή που δυστυχώς οι πολιτικές ευαισθησίες των πολιτικών είναι περιορισμένες και ακόμα πιο περιορισμένες οι αντιδράσεις τους.

Ε ΚΒΙΑΣΜΟΙ

Κι έτσι τα παραδοσιακά συστήματα, της πιο μαύρης εποχής, όπου οι πολίτες εκβιάζονταν ηθικά και οικονομικά να ψηφίσουν για να επιβιώσουν, σάρωσαν όλες τις ευγένειες και τις διακηρύξεις. Οι σοβαροί και συγκρατημένοι μόλις ήρθαν αντιμέτωποι με το φάσμα της ήττας έπαψαν να είναι σοβαροί, έπαψαν να είναι συγκρατημένοι.

Εκείνοι που δεν έδιναν στους συνταξιούχους ούτε νερό να πιούν, βγήκαν από μπαλκόνια και έντυπα και μοίραζαν συντάξεις.

Π ΑΛΙΟ ΤΟ ΚΟΛΠΟ

Και τέλος οι κυβερνώντες δεν απέφυγαν το πιο παλιό κόλπο του Παπανδρεϊσμού. Τον εκβιασμό των αριστερών ψηφοφόρων υπό την απειλή της Δεξιάς. Τον εκμαυλισμό των πολιτικών συνειδήσεων. Να αρνηθεί ο άλλος τί πιστεύει, τί σκέπτεται, τί υποστηρίζει.

Για ποιό σκοπό; Για την σκοπιμότητα αυτού που κυβερνάει, να συνεχίσει να κυβερνάει. Το πρόβλημα δεν είναι των αριστερών. Είναι όλης της πολιτικής.

Αυτά για τώρα. Και καλή ψήφο.

Π ΕΡΙΕΡΓΟΣ ΚΑΙΡΟΣ

Περίεργος καιρός.

Απρίλης είναι και δεν πείθει για άνοιξη. Βρέχει λάσπη και εκσφενδονίζει δέντρα προς ανυποψίαστους περαστικούς. Και φουντώνει φωτιές απ' άκρο σ' άκρο της χώρας. Μιας χώρας που παίζει σε μυστικά γκάλοπ, σε στάδια και καφενεία, το μέλλον της ή έστω, μόνο το μέλλον κάποιων πολιτικών της. Οι οποίοι πολιτικοί της την βάζουν πάλι σε διλήμματα.

Να αποφασίσει με το πιστόλι στον κρόταφο ακόμα κι αν τα πυρά του είναι πλέον άσφαιρα και το παιχνίδι μια φάρσα.

Ε ΠΙΣΤΡΑΤΕΥΣΗ

Τελευταία ώρα η μεγάλη επιστράτευση. Μ' αεροπλάνα και βαπόρια, αλλά χωρίς τους φίλους τους παλιούς, αλλά με όλες τις παλιές τακτικές, σε συνδυασμό με τις καινούργιες. Τι κι αν παίζει ο πρωθυπουργός με το Ιντερνετ, η παλιά καλή μέθοδος του εκβιασμού των αριστερών ψηφοφόρων καλείται να ξελασπώσει το ΠΑΣΟΚ. Οσο για τη Νέα Δημοκρατία προσφεύγει στην προσφιλή μέθοδο των διαδόσεων. Μαζί με τους απαλούς τόνους μιας προεκλογικής συναυλίας. Αύριο κληρώνει.

Από Κυριακή βράδυ θα ξαναβρούμε τον ρυθμό, θα ξέρουμε τί μας γίνεται. Αυτό και καλό θα είναι και κακό. Κακό γιατί θα μας λείψουν οι βάρβαροι που τροφοδότησαν τόσο καιρό την φαντασία και το ενδιαφέρον μας. Καλό γιατί θα πάψει αυτή η ροή λάσπης και αγανάκτησης, σε μεγάλες ποσότητες, τόσες που δεν μπορεί να σηκώσει ο οργανισμός μας.

Ο ΛΟΙ... ΠΡΟΦΕΣΟΡΟΙ

Ολοι... αναλυτές και... προφεσόροι έγιναν! Και μιλάνε με ένα τουπέ, λες και μόλις επέστρεψαν από τας... Οξφόρδας με δέκα περγαμηνές στο χέρι. Αρσενικοί και θηλυκές...

Μιλάμε για ηλιθιότητα με περικεφαλαία.

Το τί ακούμε κατ' αυτάς, δεν περιγράφεται.

Ποιοί φταίνε; Μα ασφαλώς οι υποψήφιοι. Που αφήνουν τους εαυτούς τους να κατεξευτελίζονται «ανακρινόμενοι» (!), πληρώνοντας μάλιστα αδρά τις περισπούδαστες συνεντεύξεις.

Αν δεν απαγορευθεί δια νόμου σε ορισμένους ανόητους και αγράμματους (επίπεδο νηπιαγωγείου και κάτω) να παριστάνουν τους «δημοσιογράφους», ο πολιτισμός μας θα γυρίζει προς τα πίσω.

Λυπηρό και αξιοθρήνητο είναι το θέαμα που παρουσιάζουν τα ΜΜΕ στην περιοχή μας.

Χ ΑΩΔΗΣ ΚΑΤΑΣΤΑΣΗ

Χαώδης κατάσταση επεκράτησε και χθες από το πρωί ως το απόγευμα στον μεγάλης στρατηγικής σημασίας (για την κυκλοφορία) δρόμο, Θεμ. Σοφούλη, λόγω ΟΑΕΔ.

Τα αυτοκίνητα κατέλαβαν αυλές και πεζοδρόμια και η κίνηση γινόταν μόνο με... αντιολισθητικές αλυσίδες!

Δεν φιλοτιμήθηκε, όμως, κανένας, παρά τις αντιδράσεις και τις διαμαρτυρίες, να εμφανισθεί στην περιοχή για να ρυθμίσει την κυκλοφορία και να βάλει τάξη.

Να περάσουν οι εκλογές και θα τ' ακούνε καθημερινά οι λεγόμενοι «αρμόδιοι». Που μόνο για ένα καλό μισθό ενδιαφέρονται τελικά και για τίποτε άλλο...

Γ ΙΑ ΤΗΝ ΤΡΟΧΑΙΑ

Αυτό, όμως, που γίνεται στις οδούς Διαγοριδών, Χειμάρρας και Σουλίου, είναι το «κάτι άλλο».

Οι τρεις μονόδρομοι έχουν μετατραπεί σε... διπλής κατευθύνσεως καθ' όλο το 24ωρο και γίνεται το «έλα να δεις».

Θέτουμε υπ' όψιν της Τροχαίας το πρόβλημα για τις δικές της ενέργειες.

Ο ΤΣΟΒΟΛΑΣ

Ακυρώθηκε τελικά η περιοδεία του αρχηγού του ΔΗΚΚΙ κ. Δημ. Τσοβόλα στα Δωδ/νησα που επρόκειτο να αρχίσει χθες, με πρώτο σταθμό την Κάλυμνο.

Αφορμή έδωσε για την ακύρωση ο αιφνίδιος θάνατος της Ζωής Γιώτη, μητέρας της συζύγου του.

Δυστυχώς και οι κακές στιγμές είναι μέσα στο πρόγραμμα. Ερχονται όταν δεν τις περιμένεις. Χωρίς δηλαδή προειδοποίηση.

Ε ΝΑ ΦΑΣΙΣΤΟΕΙΔΕΣ

Κάποιος «υποψήφιος βουλευτής», επειδή νόμισε ότι γράψαμε «πιο επαινετικά» λόγια για συνυποψήφιό του, έβαλε χθες το πρωί, «τραμπούκους» του (κυριολεκτούμε) και αφαίρεσαν από πολλά περίπτερα την «δημοκρατική».

Σ' αυτήν την δημοκρατία πιστεύει το φασιστοειδές.

Δεν θέλουμε να αποκαλύψουμε το όνομά του, μέρες που είναι για να μην πάθει την πλάκα του και πάνε χαμένα και τα χρήματα που ξόδεψε για να γίνει... βουλευτής!

Το «χαστούκι» και η «πληρωμή» θα του έρθει αύριο, ούτως ή άλλως.

Π ΑΡΑΠΛΗΡΟΦΟΡΗΣΗ

Η παραπληροφόρηση με την διαρροή υπαρκτών και ανύπαρκτων (!) δημοσκοπήσεων, παίρνει πρωτοφανείς διαστάσεις. Και ενώ αυτό συμβαίνει, η -περίφημη- Διακομματική δεν λαμβάνει θέση -ούτε καν τα μικρότερα κόμματα που πλήττονται από αυτή την εξέλιξη, δεν ζητούν την σύγκλησή της! Ενώ ο υπηρεσιακός υπουργός Εσωτερικών, παραμένει αυτό που λέει ο τίτλος του - υπηρεσιακός. Πού να τα βάλει με τα κόμματα! Ελλάδα, αρχές του 2000!

Ζούγκλα, ποιά ζούγκλα;

Η ΖΩΗ ΣΥΝΕΧΙΖΕΤΑΙ

Δύο μέρες απόμειναν με άγχος για την πολιτική τάξη... της χώρας... Κι όμως κι όμως... Το έλεγε πριν πολλούς αιώνες ο Ξενοφών στον Ιέρωνα.

«Μείω πολύ ευφραίνονται οι τύραννοι των μετρίως διαγόντων ιδιωτών, πολύ δε πλείω και μείζω λυπούνται». Που σημαίνει... «Οι άρχοντες χαίρονται πολύ λιγότερο από τους κοινούς πολίτες που ζουν την απλή ζωή τους και έχουν πολύ μεγαλύτερα βάσανα απ' αυτούς!».

Τουλάχιστον είναι δίκαιο. Καλές εκλογές... και όπως λέει και ο Ξενοφών η ζωή για μας συνεχίζεται...

Καλό βόλι, και καλή ψήφο!

Υ.Τ.Υ.



ΠΑΣΟΚ

Δώστε τώρα νέα προοπτική

για την Ελλάδα του 2004 με το ΠΑ.ΣΟ.Κ. και τον Κ. Σημίτη

Το ΠΑ.ΣΟ.Κ ΠΕΤΥΧΕ την οικονομική σύγκλιση με την Ευρώπη. Ηδη άρχισε το πρόγραμμα κοινωνικής σύγκλισης.

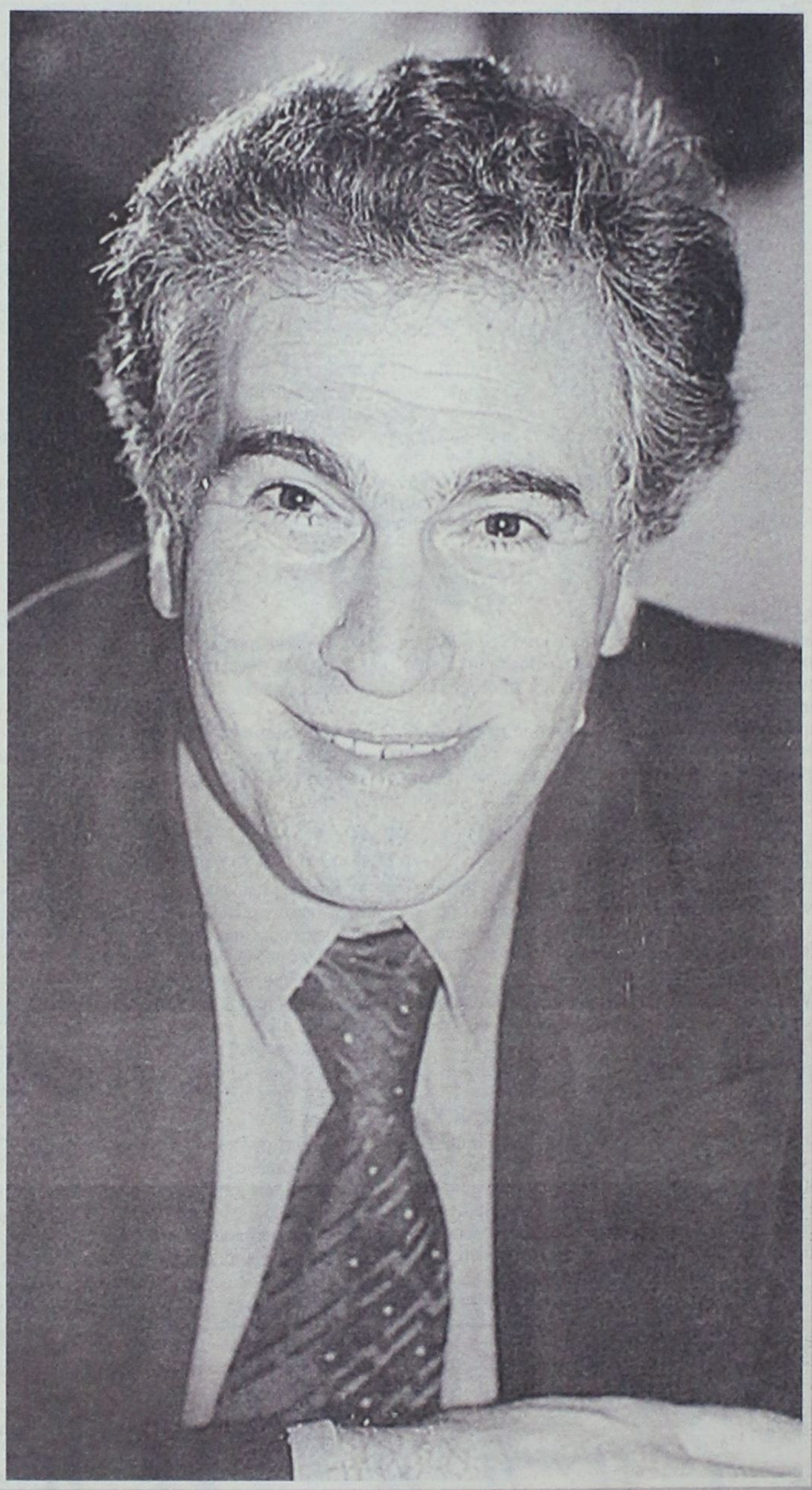

ΤΟ ΜΕΛΛΟΝ ΞΕΚΙΝΗΣΕ!

ΨΗΦΙΣΤΕ ΠΑ.ΣΟ.Κ!

Αγαπητοί συμπατριώτες και συμπατριώτισσες,

σας απευθύνω αυτή την επιστολή λίγες ώρες πριν από τις αποφασιστικές εκλογές της 9ης Απριλίου. Εκλογές κατά τις οποίες καλείστε ν' αποφασίσετε σε ποιόν θα εμπιστευθείτε τις τύχες της χώρας κατά την πρώτη τετραετία του 21ου αιώνα.
Ο Κ. Σημίτης και η κυβέρνηση του ΠΑ.ΣΟ.Κ. **απέδειξαν ότι μπορούν**. Ακόμα και η Ν.Δ. το αναγνωρίζει αυτό, διακηρύσσοντας ότι «μπορεί καλύτερα». Ομως όταν αυτή πρόσφατα κυβερνούσε χειροτέρευσε κατά πολύ τη θέση της χώρας και των πολιτών.

Μας αξίζει η νέα εποχή, ψηφίζοντας ΠΑ.ΣΟ.Κ.

Δεν μας ταιριάζει η επιστροφή στο παρελθόν ψηφίζοντας Ν.Δ. ή κάποιο άλλο μικρό κόμμα.

ΤΟ ΠΑ.ΣΟ.Κ. με τους πολίτες.

Μαζί ξεπεράσαμε μεγάλες δυσκολίες.
Γνωρίζετε ότι κάναμε πολλά.
Γνωρίζουμε ότι χρειάζονται περισσότερα.

Με το πρόγραμμα της νέας τετραετίας, με προτεραιότητες:
την απασχόληση, την κοινωνική αναδιανομή υπέρ ασθενεστέρων
και την επένδυση στη γνώση και στη νέα γενιά.
Το ΠΑ.ΣΟ.Κ. μπορεί και καλύτερα. Εγγυάται και περισσότερα.
Σας καλώ να το εμπιστευθείτε.

Αγαπητοί συμπατριώτες και συμπατριώτισσες, πάντα με τη δική σας υποστήριξη αναδείχθηκα βουλευτής Δωδεκανήσου. Από τη θέση αυτή υπηρέτησα με συνέπεια, αφοσίωση και ανιδιοτέλεια το νομό μας.
Η προσφορά μου εκτιμήθηκε από σας και στις εκλογές του 1996 και τιμήθηκε με την ανάθεση υπουργικών ευθυνών, τόσο από τον αείμνηστο πρόεδρό μας Ανδρέα Παπανδρέου, όσο και από το σημερινό πρωθυπουργό Κώστα Σημίτη.

Οπως γνωρίζετε **καμιά εκλογή δεν είναι εξασφαλισμένη. Μόνο με την ψήφο σας εξασφαλίζεται η εκλογή μου** και **η προοπτική μου στη νέα κυβέρνηση του ΠΑ.ΣΟ.Κ**. Αυτό θα εξαρτηθεί από τη δυναμη που θα μου δώσετε.

Ζητώ την ψήφο σας, ως εντολή για να βρίσκομαι - όπως πάντα - κοντά σας. Εντολή για να προσφέρω με συνέπεια και ειλικρίνεια, κοιτάζοντάς σας στα μάτια, όπως άλλωστε έκανα μέχρι τώρα.

Φιλικά

ΚΟΣΜΑΣ ΣΦΥΡΙΟΥ

ΚΟΣΜΑΣ ΣΦΥΡΙΟΥ

ΥΠ. ΒΟΥΛΕΥΤΗΣ ΔΩΔΕΚΑΝΗΣΟΥ
Πρ. Υπουργός & Κοινοβουλευτικός εκπρόσωπος

ΕΚΛΟΓΙΚΟ ΚΕΝΤΡΟ: Εθνικής Αντίστασης 83 (πρώην Αννης Μαρίας)
\Τηλ: 30785 - 30786

ΓΡΑΦΕΙΑ: Αλεξ. Διάκου & Ιωνος Δραγούμη 49 (3ος όροφος)
Τηλ: 33826

ΣΕ ΣΥΝΕΝΤΕΥΞΗ ΠΟΥ ΔΟΘΗΚΕ ΧΘΕΣ...

Επίθεση του Συνασπισμού *κατά του δικομματισμού*

Δηλώσεις Αναπολιτάνου - Κελεπέρα



Να ενισχύσουν τον Συνασπισμό «που διεκδικεί την μία από τις τέσσερις έδρες του νομού Δωδεκανήσου», κάλεσαν χθες σε συνέντευξη τύπου που έδωσαν στο «ΑΚΤΑΙΟΝ», ο γραμματέας της Νομαρχιακής Επιτροπής του κόμματος κ. Δημήτρης Τσοποτός και οι υποψήφιοι βουλευτές κ.κ. Θανάσης Αναπολιτάνος και Μίκα Κελεπέρα.

Οπως τόνισαν, ο ΣΥΝ κατά την διάρκεια της προεκλογικής περιόδου προσπαθούσε να προβάλλει ζητήματα πολιτικής με αξιοπρέπεια, σοβαρότητα και πολιτική υπευθυνότητα, χωρίς να καταφύγει σε πολυέξοδες διαφημιστικές εκστρατείες. Κατηγόρησαν όμως τα δύο μεγάλα κόμματα ότι «εμπορευματοποίησαν» την πολιτική, μοίρασαν κούφιες υποσχέσεις, προέβησαν σε παροχές την τελευταία στιγμή και χρησιμοποίησαν ανέντιμα μέσα».

Οι υποψήφιοι του ΣΥΝ διαπίστωσαν πάντως, όπως τόνισαν, ότι οι πολίτες έχουν απογοητευθεί για τον τρόπο με τον οποίον οι κυβερνήσεις αντιμετωπίζουν τα προβλήματα τους, προέβλεψαν όμως ότι και από τις αυριανές εκλογές θα προκύψει αυτόδύναμη κυβέρνηση. «Το ΠΑΣΟΚ και η ΝΔ θα κινηθούν και στην νέα 4ετία χωρίς ιδιαίτερες διαφορές στις βασικές τους πολιτικές επιλογές, με την γνωστή εδώ και χρόνια συνταγή της μονομερούς επιβάρυνσης των εργαζομένων και των μικρομεσαίων επιχειρήσεων, χωρίς να θίξουν τα παλιά και νέα τζάκια». Είπαν χαρακτηριστικά.

Οι υποψήφιοι του ΣΥΝ κάλεσαν τους αναποφάσιστους ψηφοφόρους να υποστηρίξουν στις αυριανές εκλογές τον ΣΥΝ, αναδεικνύοντας Δωδ/σιο βουλευτή της Αριστεράς.

«Να ψηφίσουν Συνασπισμό, να ενισχύσουν τη σύγχρονη δημιουργική αριστερή αντιπολίτευση που απέδειξε μέσα και έξω από τη Βουλή ότι αποτελεί όχι μόνο χρήσιμη αλλά και αναντικατάστατη δύναμη αναζωογόνησης της σαθρής, σπάταλης και αναποτελεσματικής λειτουργίας του πολιτικού συστήματος. Την Αριστερά της συσπείρωσης και της ενότητας που υπερασπίζεται με πάθος την αποκέντρωση στην Αυτοδιοίκηση όλων των αρμοδιοτήτων και πόρων για την λύση των προβλημάτων των πολιτών και την άρση των περιφερειακών και κοινωνικών ανισοτήτων.

Την Αριστερά που παλεύει για την ειρηνική και φιλική συμβίωση με τους λαούς της περιοχής χωρίς εντάσεις και πολέμους που επιδιώκουν να διατηρούν οι ΗΠΑ και το ΝΑΤΟ. Την Αριστερά που υπερασπίστηκε μόνη εναντίον όλων την προοπτική της Ευρώπης των λαών και των εθνών, την Ευρώπη των εργαζομένων. Την Αριστερά της Οικολογίας που αρνείται να χαρίσει στο κέρδος τους φυσικούς πόρους και προτείνει Ανάπτυξη με σεβασμό στη ζωή.

- Καμία ψήφος δεν είναι χαμένη. Είναι αναφαίρετο δημοκρατικό δικαίωμα του καθενός να επιλέγει χωρίς πιέσεις και εκβιασμούς το κόμμα της προτίμησής του. Πολύ περισσότερο δεν ισχύει αυτό καθώς ο ΣΥΝ διεκδικεί έδρα από τη Δωδεκάνησο. Η ανάδειξη Δωδεκανήσιου Βουλευτή από την Αριστερά θα αλλάξει τελείως το πολιτικό τοπίο και είμαστε σίγουροι ότι θα υπάρξουν θετικές εξελίξεις στα προβλήματα της περιοχής μας» κατέληξαν οι δύο υποψήφιοι του ΣΥΝ στο νομό Δωδεκανήσου Θανάσης Αναπολιτάνος και Μίκα Κελεπέρα.

ΠΩΣ ΘΑ ΓΙΝΟΥΝ ΟΙ ΜΕΤΑΚΙΝΗΣΕΙΣ

Ολα τα δρομολόγια *για τους ετεροδημότες*

Δρομολογείται εκτάκτως και το «ΔΩΔΕΚΑΝΗΣΟΣ ΕΞΠΡΕΣ»



Αίσιο τέλος για τη ναυτιλιακή εταιρεία «ΔΩΔΕΚΑΝΗΣΟΣ» είχε ο αγώνας δρόμου που ξεκίνησε από προχθές, για να δρομολογηθεί το καταμαράν «Δωδεκάνησος Express» και να καταστεί δυνατή με τον τρόπο αυτόν η μεταφορά ετεροδημοτών σε διάφορα νησιά.

Το ταχύτατο καταμαράν είχε ειδοποιηθεί ενώ βρισκόταν ακόμα στην Δυτική Μεσόγειο να επιταχύνει το ταξίδι του προς τον Πειραιά, ώστε να μπορέσει να εξυπηρετήσει και αυτό ετεροδημότες. Τελικά κατέπλευσε στο λιμάνι του Πειραιά χθες στις 1.30 το μεσημέρι.

Το υπουργείο Εμπορικής Ναυτιλίας, γνωρίζοντας τα προβλήματα που υπήρχαν για την μεταφορά ετεροδημοτών έδωσε εντολή στους αρμόδιους αξιωματικούς του Λιμενικού Σώματος να διενεργήσουν άμεσα και γρήγορα την προβλεπόμενη επιθεώρηση και να διεκπεραιώσουν σύντομα την σχετική γραφειοκρατική διαδικασία. Παράλληλα η διοίκηση της νέας Ναυτιλιακής εταιρείας εκτελώνιζε το πλοίο, για να μην χαθεί κι από κει πολύτιμος χρόνος.

Το «Δωδεκάνησος Express» πήρε λίγες ώρες αργότερα την άδεια από το ΥΕΝ για την εκτέλεση έκτακτων δρομολογίων για τους ετεροδημότες και σήμερα το πρωί αναμένεται στο λιμάνι της Ρόδου, όπου και θα προετοιμασθεί για το πρώτο ταξίδι του στα Δωδεκάνησα.

Σύμφωνα με το γενικό διευθυντή της εταιρείας κ. Ηλία Κωτιάδη θα αναχωρήσει το μεσημέρι, χωρίς να είναι ακόμα γνωστή η ώρα αναχώρησης για Κάσο και Κάρπαθο. Θα επιστρέψει στην Ρόδο και θα εκτελέσει νέο δρομολόγιο προς την Τήλο και αν χρειαστεί και προς τα νησιά του βορείου συγκροτήματος. Οι ετεροδημότες θα επιστρέψουν με το αντίστροφο δρομολόγιο στις εστίες τους.

Το βράδυ της Κυριακής ή το πρωί της Δευτέρας το «Δωδεκάνησος Express» θα αναχωρήσει απ' την Κάρπαθο για το ταξίδι της επιστροφής των ετεροδημοτών του νοτίου συγκροτήματος. Η «δ» ενημερώθηκε απ' το Κεντρικό Λιμεναρχείο Ρόδου, την ΔΑΝΕ, την MINOAN FLYING DOLPHINS - G.A. FERRIES, την ΑΝΕΣ και την Κοινοπραξία Υδροπτέρυγων για τα έκτακτα δρομολόγια που θα εκτελεσθούν σήμερα και αύριο για τους ετεροδημότες και τα δημοσιεύει προς διευκόλυνση του επιβατικού κοινού αλλά με επιφύλαξη για τυχόν αλλαγές της τελευταίας στιγμής:

Το «Βιτσέτζος Κορνάρος» της ΛΑΝΕ, ναυλωμένο απ' τη Νομαρχιακή Επιτροπή του ΠΑΣΟΚ, αποπλέει σήμερα στις 1 το μεσημέρι, μόνο με ψηφοφόρους του ΠΑΣΟΚ, για Χάλκη, Διαφάνι Ολύμπου, Κάρπαθο και Κάσο.

Το «Ρομίλντα» της MFD αναχωρεί την ίδια ώρα για την Μεγίστη, επιστρέφει στην Ρόδο και σαλπάρει πάλι στις 10 το βράδυ για Σύμη, Τήλο, Νίσυρο, Κώ, Λέρο, Λειψούς, Πάτμο, Μύκονο, Σύρο, Πειραιά.

Το «Ρόδος» της ΔΑΝΕ αναχωρεί στις 2 το μεσημέρι για την Κώ, την Κάλυμνο, την Λέρο, την Πάτμο και τον Πειραιά.

Το «Δημητρούλα» σαλπάρει στις 4 το μεσημέρι για Κώ, Κάλυμνο, Λέρο, Πάτμο, Πειραιά επίσης.

Το «Σύμη Ι» αναχωρεί στις 6 το απόγευμα για την Σύμη.

Το δελφίνι «Αίγλη» αποπλέει στις 9 το πρωί για την Σύμη ενώ το υδροπτέρυγο «Τζίνα» στις 10μισυ το πρωί για την Χάλκη. Επιστρέφει στην Ρόδο και στις 5 το απόγευμα αναχωρεί για Χάλκη.

Τέλος, το δελφίνι «Γεώργιος» αποπλέει στι 8 το πρωί για Σύμη, και Κώ.

Αύριο αναχωρεί απ' την Ρόδο το «Κορνάρος» στις 5 το πρωί για Χάλκη, Διαφάνι, Κάρπαθο, Κάσο, Σητεία, Αγιο Νικόλαο, Μήλο, Πειραιά. Το «Πάτμος» αποπλέει στις 5 το απόγευμα για Κώ, Κάλυμνο, Λέρο, Πάτμο, Πειραιά. Στις 9 το πρωί το «Πρέβελη» αναχωρεί μόνο για Κάρπαθο και επιστρέφει στην Ρόδο με τους ετεροδημότες στις 10 το βράδυ. Το «Ιάλυσος» σαλπάρει στις 5 το απόγευμα για Κώ, Αστυπάλαια, Πειραιά και μια ώρα πριν το «Ροδάνθη» για Κώ, Κάλυμνο, Λέρο, Πάτμο, Πειραιά. Το δελφίνι «Τζίνα» αναχωρεί στις 11 και μισή το πρωί για Χάλκη, Τήλο, Νίσυρο και Κώ, επιστρέφει στην Ρόδο και αποπλέει την ίδια μέρα το απόγευμα για Σύμη και Κώ.

Τέλος, το «Γεώργιος» αναχωρεί στις 8 το πρωί για Κώ, Κάλυμνο, Λέρο, Λειψούς, Πάτμο, Αγαθονήσι και Σάμο.



Οι υποψήφιοι Βουλευτές Δωδεκανήσου

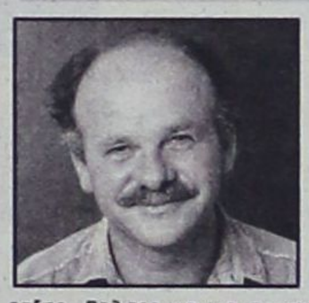

ΑΝΑΠΟΛΙΤΑΝΟΣ ΘΑΝΑΣΗΣ του Ιωάννη

Γεννήθηκε στην Αθήνα το 1951. Αποφοίτησε απο τη Βαρβακειο Προτυπο Σχολη και σπουδασε Πολιτικος Μηχανικος στην Πολυτεχνικη Σχολη του Πανεπιστημιου Θεσσαλονικης. Απο το 1975 ειναι εγκατεστημενος στη Ροδο. Διετελεσε μελος του Δ.Σ. του ΤΕΕ τμ. Δωδεκανησου, του Δημοτικου Περιφερειακου Θεατρου Ροδου, της Κινηματογραφικης Λεσχης Ροδου κ.α. Μελος σημερα του Πειθαρχικου Συμβουλιου του ΤΕΕ τμ. Δωδεκανησου, του Δ.Σ. της Ενωσης Φιλων Πειραματικης και Παιδικης Χορωδιας Δημου Ροδιων και του Δ.Σ. του Οργανισμου Πολιτιστικης Αναπτυξης Δωδ/σου. Ενταχθηκε απο τα φοιτητικα του χρονια στο αριστερο κινημα. Γραμματεας (1991-1994) και σημερα μελος της Πολιτικης Γραμματειας της Ν.Ε. Νοτιας Δωδ/σου του ΣΥΝ. Το 1994 στις πρωτες εκλογες για αιρετη Νομαρχιακη Αυτοδιοικηση τιθεται επικεφαλης της παραταξης «Πολιτες για μια συγχρονη Δωδεκανησο» ως υποψηφιος Νομαρχης και εκλεγεται Νομαρχιακος Συμβουλος. Αντιπροσωπος του Ν.Σ. Δωδ/σου στη Γ.Σ. της ΕΝΑΕ (1995-1998). Τους τελευταιους 14 μηνες ηταν εκπροσωπος Τυπου της Νομαρχιακης Αυτοδιοικησης Δωδεκανησου. Αναστηλωτης μηχανικος στο Υπουργειο Πολιτισμου. Εχει εκπονησει μελετες και εχει επιβλεψει εργασιες συντηρησης και στερεωσης πολλων μνημειων στη Μεσαιωνικη Πολη της Ροδου και σε ολη τη Δωδεκανησο. Ειναι παντρεμενος με τη χορογραφο Ελλη Παρασκευα. Εχουν δυο γιους.



ΚΑΜΑΤΕΡΟΣ ΗΛΙΑΣ του Ιωάννη

Γεννηθηκε στην Αντιμαχεια της Κω το 1951 απο αγροτικη οικογενεια (γιος του Παπα-Γιαννη). Αποφοιτησε απο το Ιπποκρατειο Λυκειο Κω και την Αρχιτεκτονικη Σχολη της Θεσσαλονικης. Εχει δημοσιευσει μελετες ιδιωτικων και δημοσιων κτιριων και εχει αρθρογραφησει σε ζητηματα αναπτυξης-προστασιας του περιβαλλοντος, παραδοσιακων οικισμων και σε ζητηματα πολεοδομιας και αρχιτεκτονικης. Διετελεσε για 3 θητειες Δημοτικος Συμβουλος Κω, Προεδρος της Μ.Ε. Τ.Ε.Ε. Κω και μελος Δ.Σ. Πολιτιστικων φορεων. Ειναι μελος της Κεντρικης Πολιτικης Επιτροπης του ΣΥΝΑΣΠΙΣΜΟΥ. Στις Νομαρχιακες εκλογες του 1998 εξελεγη Νομαρχιακος Συμβουλος Δωδεκανησου.



ΚΕΛΕΠΕΡΑ ΜΙΚΑ του Πέτρου

Γεννηθηκε το 1959 στη Ροδο. Αποφοιτησε απο το Καζουλειο Γυμνασιο Ροδου και ειναι κατοχος πτυχιου ιδιωτικης σχολης Λογιστων. Το 1985 προσληφθηκε στο Δημοτικο Οργανισμο Προνοιας του Δημου Ροδιων, οπου και υπηρετει ως υπευθυνη στο Διοικητικο-Οικονομικο Τμημα του Οργανισμου. Διετελεσε Γραμματεας του Δ.Σ. του Σωματειου των Εργαζομενων στο Δημο Ροδιων καθως και εκλεγμενη αντιπροσωπος στην Π.Ο.Ε.-Ο.Τ.Α. και στο Ταμειο Αλληλοβοηθειας. Ειναι μελος του Δ.Σ. του Νομαρχιακου Παραρτηματος της ΑΔΕΔΥ και μελος του Υπηρεσιακου Συμβουλιου εργαζομενων Ο.Τ.Α. Δωδ/νησου καθως και ταμιας στο Συλλογο Γονεων του 4ου Γυμνασιου Ροδου. Ειναι παντρεμενη απο το 1982 με το Θεοδωρο Ζαννακη, μητερα του Πετρου 13 ετων και περιμενει δευτερο παιδι. Μελος της Γραμματειας Ν.Ε. Νοτιας Δωδ/νησου του ΣΥΝ.



ΜΑΡΚΑΝΤΩΝΑΚΗΣ ΠΑΝΑΓΙΩΤΗΣ του Ελευθερίου

Γεννηθηκε το 1944 στην Αθηνα. Ζει και εργαζεται στην Καλυμνο απο το 1981. Εχει τρια παιδια και ειναι συνταξιουχος του ΟΤΕ. Αποφοιτος Τεχνικης Σχολης, τελειωσε Νυχτερινο Γυμνασιο, ενω εργαζοταν σε εργοστασιο απο 16 ετων. Δραστηριο συνδικαλιστικο στελεχος, μελος του Δ.Σ. ΠΕΤ-ΟΤΕ (1981-1989). Ηταν μελος της συνδικαλιστικης παραταξης ΣΕΕΚ, που αποχωρησε απο το ΠΑΣΟΚ. Δραστηριο μελος της θεατρικης ομαδας της Καλυμνου. Υποψηφιος βουλευτης του ΣΥΝΑΣΠΙΣΜΟΥ στις εκλογες του 1996.



ΧΑΛΚΙΑΣ ΓΙΩΡΓΟΣ του Μηνά

Γεννηθηκε το 1947 στις Πυλες Καρπαθου. Μαθητευσε στον Πειραια στην ιωνιδειο Προτυπο Σχολη και τελειωσε το Β' Γυμνασιο Θεσσαλονικης. Σπουδασε αρχιτεκτονας στην Αρχιτεκτονικη Σχολη της Νεαπολης και αποφοιτησε αριστουχος απο το Πανεπιστημιακο Ινστιτουτο της Αρχιτεκτονικης της Βενετιας της Ιταλιας το 1973. Διετελεσε μελος και προεδρος σε συλλογους του Πειραια και σε τοπικα, αθλητικα, φιλανθρωπικα και πολιτιστικα σωματεια της Καρπαθου. Ειναι προεδρος της Μ.Ε. Καρπαθου του ΤΕΕ Δωδ/νησου, προεδρος της Τ.Ε. Κουσουρελακειου Ιδρυματος και της Κινηματογραφικης Λεσχης Καρπαθου. Αντιπροεδρος του Εθνικου Σταδιου Καρπαθου και της Κοινοτικης Επιχειρησης Απειρου Καρπαθου. Υποψηφιος βουλευτης του Συνασπισμου το 1996. Το 1978 παντρευτηκε τη Φωτεινη Καραγεωργη και εχει τρια αγορια το Μηνα, το Νικο και το Βασιλη.

δημοκρατικά

ΥΠΑΡΧΕΙ ΑΝΤΙΚΕΙΜΕΝΙΚΗ ΠΡΑΓΜΑΤΙΚΟΤΗΤΑ Η ΟΠΟΙΑ ΔΙΝΕΙ ΤΟ ΜΕΤΡΟ ΤΗΣ ΑΛΗΘΕΙΑΣ (ΑΡΙΣΤΟΤΕΛΗΣ)

Οι αλήθειες, αλλά και *τα ψέματα, τελείωσαν*

Οι αλήθειες αλλά και τα ψέματα τελείωσαν.

Από το πρωί της Κυριακής οι Ελληνες πολίτες, προσερχόμενοι στην κάλπη, καλούνται να αποφασίσουν (εκείνοι και όχι αναλυτές, επικοινωνιολόγοι και σκοπίμως διοχετευόμενες δημοσκοπήσεις...) για το ύφος και το πολιτικό περιεχόμενο της επόμενης διακυβέρνησης της χώρας. Μιας διακυβέρνησης που όλοι συνομολογούν ότι θα κληθεί να λάβει αποφάσεις σχετικά με το εάν τελικώς η Ελλάδα θα διαβεί τον Ρουβίκωνα, από τις ασθμαίνουσες και κοινωνικά κοστοβόρες προσπάθειες ανάπτυξης στην οριστική και αμετάκλητη χειραφέτηση της χώρας έναντι του ευρωπαϊκού και διεθνούς ανταγωνισμού.

Βεβαίως, πρέπει να παραδεχθούμε πως το εκλογικό σώμα δεν καλείται να αποφασίσει υπό τις καλύτερες προϋποθέσεις. Με ευθύνη όλων των πολιτικών κομμάτων δεν κατέστη εφικτό να αποσαφηνιστούν οι πλέον σοβαρές παράμετροι αυτής της εκλογικής αναμέτρησης. Η προεκλογική συζήτηση ήταν εν πολλοίς παραπλανητική, σπαταλήθηκαν πολλές τηλεοπτικές ώρες, πολλά επικοινωνιακά εφέ, ώστε να καλλιεργηθούν εντυπώσεις σχετικά με το τί εκπροσωπεί το ΠΑΣΟΚ και η ΝΔ.

«ΤΟ ΕΚΛΟΓΙΚΟ ΣΩΜΑ ΚΑΛΕΙΤΑΙ ΤΗΝ ΚΥΡΙΑΚΗ ΝΑ ΘΕΣΕΙ ΤΟ ΝΕΟ ΟΡΙΟ ΜΕΤΑΞΥ ΑΥΤΟΥ ΠΟΥ ΑΝΤΙΛΑΜΒΑΝΕΤΑΙ ΩΣ ΣΥΝΤΗΡΗΣΗ ΚΑΙ ΕΚΕΙΝΟΥ ΠΟΥ ΕΚΛΑΜΒΑΝΕΙ ΩΣ ΠΡΟΟΔΕΥΤΙΚΗ ΠΡΟΤΑΣΗ ΔΙΑΚΥΒΕΡΝΗΣΗΣ»

Κι αν επιχειρήσει κανείς ένα πρόχειρο και σύντομο απολογισμό της εκλογικής τακτικής θα έπρεπε να αποδώσει «εύσημα» στους ιθύνοντες της Ρηγίλλης, οι οποίοι κατόρθωσαν να εκτρέψουν την αντιπαράθεση από ουσιαστικές πολιτικές θέσεις και από το κλασικό - αλλά πάντοτε ισχύον - δίλημμα «Αριστερά ή Δεξιά» και να την μεταφέρουν στον νεφελώδη «μεσαίο χώρο». Ο Κώστας Καραμανλής, στο πρόσωπο του οποίου επικεντρώθηκαν σχεδόν όλα τα επιχειρήματα της αξιωματικής αντιπολίτευσης, κατόρθωσε να «αποκαθάρει» την συντηρητική παράταξη από το «αμαρτωλό» παρελθόν της και - ταυτοχρόνως - να συγκαλύψει τόσο την κρίση πολιτικής ταυτότητας όσο και την αδυναμία εκφοράς μιας εναλλακτικής πρότασης διακυβέρνησης.

Είναι αλήθεια πως η «απολιτίκ» παρουσία της ΝΔ (ως τελευταία έκφανση μιας αντιφατικής αντιπολιτευτικής διαδρομής των τελευταίων ετών), συνοδευόμενη από μία «διαβρωτική» καμπάνια, αποσταθεροποίησε ένα σημαντικό τμήμα του εκλογικού σώματος. Κυρίως νέους ψηφοφόρους (αυτός ήταν άλλωστε ο στόχος) που, ούτως ή άλλως, διάκεινται με αισθήματα απαξίωσης έναντι του κομματικού συστήματος. Το πρόβλημα αυτό έλαβε διαστάσεις εξαιτίας και της καθυστέρησης του κυβερνώντος κόμματος να θέσει τον δάκτυλο επί τον τύπο των ήλων. Ο Κώστας Σημίτης δεν ανέλαβε εγκαίρως τις πρωτοβουλίες που έπρεπε, δεν εγγυήθηκε αμέσως και κατηγορηματικά το περιεχόμενο, το ύφος και τα πρόσωπα της επόμενης διακυβέρνησης. Δεν χρησιμοποίησε επαρκώς (και από την έναρξη της προεκλογικής περιόδου) το ισχυρότερο όπλο του: Αφενός την πολιτική του επάρκεια και σοβαρότητα και αφετέρου την απόφασή του να προωθήσει μία ευρύτατη ανανέωση του πολιτικού προσωπικού του ΠΑΣΟΚ, την ανασύνθεση του πολιτικού συστήματος και την εδραίωση κοινωνικών και πολιτικών συμμαχιών. Επέτρεψε στη ΝΔ να ασκεί ισοπεδωτική κριτική σε υφιστάμενες (αυτό είναι αλήθεια) αδυναμίες της κυβερνητικής θητείας, από την υγεία και την παιδεία μέχρι την ανεργία, δεν διεκδίκησε όμως, για λογαριασμό του μέσου ψηφοφόρου, να απαντήσει ο κ. Καραμανλής σε τί ακριβώς συνίσταται το σύνθημά του «Μπορούμε καλύτερα». Κι έτσι, αυτό που δεν συζητήθηκε σ' αυτή την προεκλογική περίοδο είναι το πραγματικό δίλημμα. Υπάρχει μία και μόνο πολιτική που εκπροσωπούν και τα δύο κόμματα ή υφίστανται ουσιαστικές διαφορές που δείχνουν την κατεύθυνση της διακυβέρνησης που υπόσχονται; Η εκτροπή της προεκλογικής συζήτησης απ' αυτά τα μείζονα πρέπει να πιστωθεί στην επικοινωνιακή τακτική της ΝΔ. Ομως τα ερωτήματα επιμένουν: Ο μειλίχιος λόγος του Κώστα Καραμανλή αίρει τον εγγενή συντηρητισμό της παράταξης που εκπροσωπεί; Οι (επώδυνες για ένα σημαντικό τμήμα του πληθυσμού) διαρθρωτικές αλλαγές που προώθησε ο Κώστας Σημίτης συνιστούν άκριτα και ισοπεδωτικά «δεξιά πολιτική»;

Στην γενικευμένη προεκλογική σύγχυση τα ερωτήματα αυτά δεν απαντήθηκαν. Προφανώς προς ζημία του ΠΑΣΟΚ και προς όφελος της ΝΔ. Το εκλογικό σώμα καλείται την Κυριακή να δώσει την δική του απάντηση επί αυτών των ερωτημάτων. Να θέσει, δηλαδή, το νέο όριο μεταξύ αυτού που αντιλαμβάνεται ως συντήρηση και εκείνου που εκλαμβάνει ως - έστω ασθμαίνουσα και επιδεχόμενη σημαντικών βελτιώσεων - προοδευτική πρόταση διακυβέρνησης. Ωστόσο, πέρα από το τί θα αποφασίσει τελικά ο μέσος ψηφοφόρος, το δίλημμα «Αριστερά ή Δεξιά» μένει να κριθεί από την Δευτέρα, ιδιαίτερα στην περίπτωση που νικητής των εκλογών είναι το ΠΑΣΟΚ.

Ο Κώστας Σημίτης φέρει την μεγάλη ευθύνη να εκπληρώσει την προσδοκία μιας προοδευτικής διακυβέρνησης. Να εγκαταλείψει τις αναχρονιστικές δομές εξουσίας που καλλιέργησε -δυστυχώς- το κόμμα του μετά την μακρόχρονη παραμονή στην εξουσία. Να ανανεώσει ριζικά το πολιτικό προσωπικό. Να μην επιτρέψει την ισοπέδωση της ανανεωτικής αριστεράς, τουναντίον να προωθήσει έναν ειλικρινή διάλογο που πρέπει να οδηγήσει σε κοινωνικές και κυβερνητικές συνεργασίες. Να φέρει στο επίκεντρο της κοινωνικής συζήτησης τα μεγάλα προβλήματα και τις μεγάλες προκλήσεις, να αφουγκραστεί το κοινό αίσθημα και να εγγυηθεί την ουσιαστική ανάπτυξη και την δίκαιη αναδιανομή του εθνικού πλούτου. Ολα αυτά κρίνονται την Κυριακή. Δυστυχώς, οι πολίτες δεν προσέρχονται επαρκώς ενημερωμένοι. Και η ευθύνη ανήκει σε όλους μας. Πολιτικό σύστημα και Μέσα Ενημέρωσης.

«ΣΤΩΜΕΝ ΚΑΛΩΣ», ΕΝΟΨΕΙ ΤΗΣ ΑΥΡΙΑΝΗΣ ΕΚΛΟΓΙΚΗΣ ΑΝΑΜΕΤΡΗΣΕΩΣ

Μετά την απομάκρυνση από το *ταμείο ουδέν λάθος αναγνωρίζεται!*

Κόμματα και υποψήφιοι αναμένουν αύριο την ετυμηγορία του αδέκαστου λαού μας



Με απόλυτη ηρεμία, όπως είχε αρχίσει άλλωστε και εξελιχθεί, ολοκληρώθηκε χθες το βράδυ η προεκλογική περίοδος και από σήμερα απαγορεύεται κάθε εκδήλωση επηρεασμού των ψηφοφόρων από τα κόμματα και τους υποψήφιους βουλευτές.

Οι ψηφοφόροι απαλλαγμένοι πλέον από τον «έξω κόσμο», των εντυπώσεων και της επιρροής, θα περιέλθουν σε κατάσταση περισυλλογής και θα αποφασίσουν για την τύχη των ιδίων, των οικογενειών τους και της χώρας, δίνοντας την εντολή στο κόμμα και στον υποψήφιο πρωθυπουργό της αρεσκείας τους.

Ολοι γνωρίζουν ότι «μετά την απομάκρυνση από το ταμείο, ουδέν λάθος αναγνωρίζεται» γι' αυτό και θεωρείται βέβαιον ότι θα λειτουργήσει η ψυχρή λογική και το κοινό συμφέρον. Βεβαίως, η μάχη δείχνει να έχει ήδη κριθεί, αλλά το ευλόγως ζητούμενο είναι να βγει μια κυβέρνηση ισχυρή για να μπορέσει να ορθώσει την φωνή της και στο εξωτερικό και στο εσωτερικό της χώρας.

Και προς αυτήν την λογική βαδίζει το εκλογικό σώμα δίνοντας τόσο σε εθνικό, όσο και σε δωδ/κό επίπεδο, μεγαλύτερη πλειοψηφία στον Κώστα Σημίτη, απ' ό,τι στις εκλογές της 22ας Σεπτ. 1996.

Ταυτόχρονα έληξαν χθες και οι περιοδείες των υποψηφίων βουλευτών, που υπερέβαλαν τις δυνάμεις τους, προκειμένου να ανταποκριθούν προς τις αυξημένες ανάγκες του προεκλογικού αγώνα. Και βεβαίως, όλοι αισιοδοξούν. Η αισιοδοξία ήταν αυτή άλλωστε, που τους έδινε κουράγιο και δύναμη.



• Ο υποψήφιος βουλευτής κ. Κοσμάς Σφυρίου πραγματοποίησε προχθές το πρωί επισκέψεις στο λιμάνι, στην Μεσαιωνική Πόλη, στην Συνοικία του Αγίου Νικολάου και σε άλλες συνοικίες της πόλεως, ενώ το βράδυ ομίλησε ενώπιον μεγάλων συγκεντρώσεων στην Ψίνθο και στ' Αφάντου, παίρνοντας δύναμη και κουράγιο για την νέα τετραετία που αρχίζει από μεθαύριο.

Και χθες ο κ. Σφυρίου επισκέφθηκε υπηρεσίες και συνοικίες της πόλεως, ενώ είχε στο εκλογικό κέντρο του συνεργασία με εκπροσώπους φορέων και τάξεων, δημάρχους, δημοτικούς συμβούλους και πλήθος κόσμου.

Εφυγε αργά το βράδυ με την ευχή όλων για μια περίλαμπρη νίκη, την οποίαν άλλωστε και αξίζει, και δικαιούται.

• Ο υποψήφιος βουλευτής καθηγητής κ. Δημ. Κρεμαστινός, δεν μπορούσε χθες να συνέλθει από την μεγάλη συγκίνηση που δοκίμασε προχθές το βράδυ, ευρισκόμενος στα «πάτρια εδάφη», του Αρχαγγέλου. Εκεί που μεγάλωσε, πηγαίνοντας μέχρι την 3η Γυμνασίου.



Τον υποδέχθηκε συγκεκριμένα μια λαοθάλασσα, στην κυριολεξία παθιασμένη, που μόνο μια κοινωνία σαν της Αρχαγγέλου, του κάστρου της Δημοκρατίας, μπορεί να επιδείξει.

Με εμφανή την συγκίνηση από τις εκδηλώσεις αγάπης των συντοπιτών του, ο κ. Κρεμαστινός εξέφρασε για μια ακόμα φορά, μετά την συγκέντρωση, την πλήρη βεβαιότητά του για την επικράτηση του ΠΑΣΟΚ στις βουλευτικές εκλογές της Κυριακής.

Με επισκέψεις σε Ιδρύματα ο κ. Δημ. Κρεμαστινός ολοκλήρωσε χθες τον προεκλογικό αγώνα του, κατάκοπος, αλλά υπερήφανος για τον όμορφο λαό που θα εκπροσωπήσει αύριο στην Βουλή.

Από το γραφείο του, εξεδόθη χθες η ακόλουθη ανακοίνωση:

Ο καθηγητής κ. Δημ. Κρεμαστινός, υποψήφιος βουλευτής του ΠΑΣΟΚ, επεσκέφθη χθες Παρασκευή το παλιό νοσοκομείο και συνομίλησε με τους γιατρούς, το νοσηλευτικό προσωπικό και τους εργαζομένους.

Στην συνομιλία του τόνισε ότι στο νέο νοσοκομείο που είναι εφάμιλλο των καλυτέρων της Ευρώπης θα μπορέσουν να δουλέψουν με τις καλύτερες δυνατές επιστημονικές συνθήκες και θα μπορέσουν να προσφέρουν υψηλού επιπέδου υπηρεσίες υγείας στον λαό της Δωδεκανήσου. Η κατασκευή και ο τέλειος εξοπλισμός του το εγγυούνται. Το νοσοκομείο είναι πανέτοιμο και για λόγους προσωπικής ευθιξίας ο ίδιος ζήτησε η μεταφορά του να γίνει αμέσως μετά τις εκλογές. Με την διασύνδεση του νοσοκομείου που ο ίδιος πέτυχε με το Πανεπιστήμιο Αθηνών, θα εξασφαλισθεί το πανεπιστημιακό επίπεδο. Ετσι θα λειτουργήσουν και γιατροί και νοσηλευτικό προσωπικό σε συνθήκες του 21ου αιώνα.

Ο κ. Κρεμαστινός στην συνέχεια επεσκέφθη το Ιδρυμα Κολυμπίων και συνομίλησε με τους εργαζομένους στους οποίους υπεσχέθη ότι θα στηρίξει την αναβάθμιση του Ιδρύματος.



• Ενώπιον μιας πρωτοφανούς σε όγκο και παλμό συγκεντρώσεως, στην γενέτειρά του Κρεμαστή, ολοκλήρωσε χθες βράδυ τον προεκλογικό αγώνα του ο υποψήφιος βουλευτής Δωδ/νήσου του ΠΑΣΟΚ κ. Βασ. Παπανικόλας.

Ο κ. Παπανικόλας κάλεσε για μια ακόμα φορά τους Δωδ/νησίους «σε αγώνα κι εγρήγορση» για να μην τεθούν σε κίνδυνο οι κατακτήσεις του παρελθόντος, κι εξέφρασε την απόλυτη βεβαιότητά του ότι ο Σημίτης και το ΠΑΣΟΚ θα είναι οι νικητές των αυριανών εκλογών. Ζήτησε δε από το πλήθος να ανανεώσει την εμπιστοσύνη του και προς το πρόσωπό του, λέγοντας χαρακτηριστικά ότι «ήταν παρών και χθες και σήμερα και θα είναι και αύριο». Αξίζει να σημειωθεί ότι ο κ. Παπανικόλας λόγω ιώσεως είχε υποχρεωθεί να διακόψει τις περιοδείες του για σχεδόν ένα 24ωρο.

Με τον πιο πανηγυρικό τρόπο ολοκληρώνει την προεκλογική δραστηριότητα του ο υποψήφιος βουλευτής του ΠΑΣΟΚ Κώστας Κάισερλης σήμερα το βράδυ, αρχικά με ομιλία στις 20:00 στην Κέφαλο στο παραδοσιακό καφενείο του Ιωάννη Παπαντωνί-

Δ·Α·Ν·Ε· SEA LINE

ΔΩΔΕΚΑΝΗΣΙΑΚΗ ΑΝΩΝΥΜΗ ΝΑΥΤΙΛΙΑΚΗ ΕΤΑΙΡΙΑ

5ΗΜΕΡΗ ΠΑΣΧΑΛΙΝΗ ΕΚΔΡΟΜΗ ΣΤΟ ΝΑΥΠΛΙΟ ΚΑΙ ΣΤΗ ΜΗΛΟ

Με το F/B ΡΟΔΟΣ από 28/4 έως 2/5

Η Εταιρεία ΔΑΝΕ SEA LINE διοργανώνει 5ημέρη Πασχαλινή εκδρομή στο Ναύπλιο και στη Μήλο

Πρόγραμμα εκδρομής

Αναχώρηση από Ρόδο 28/4 Μ. ΠΑΡΑΣΚΕΥΗ ώρα 13.30
Αφιξη Αστυπάλαια (για την ακολουθία Επιταφίου) ώρα 19.30
Αναχώρηση από Αστυπάλαια 28/4 Μ. ΠΑΡΑΣΚΕΥΗ ώρα 23.00
Αφιξη στο Ναύπλιο 29/4 Μ. ΣΑΒΒΑΤΟ ώρα 10.00
Αναχώρηση από Ναύπλιο 1/5 ΔΕΥΤΕΡΑ ΤΟΥ ΠΑΣΧΑ ώρα 03.00
Αφιξη στη Μήλο 1/5 ΔΕΥΤΕΡΑ ΤΟΥ ΠΑΣΧΑ ώρα 08.30
Αναχώρηση από Μήλο 1/5 ΔΕΥΤΕΡΑ ΤΟΥ ΠΑΣΧΑ ώρα 20.00
Αφιξη στη Ρόδο 2/5 ΤΡΙΤΗ ώρα 08.00

Τιμές

• 2κλινη Εξωτερική καμπίνα 59.000 δρχ. το άτομο
• 2κλινη Εσωτερική καμπίνα 49.000 δρχ. το άτομο
• 4κλινη Εξωτερική καμπίνα 49.000 δρχ. το άτομο
• 4κλινη Εσωτερική καμπίνα 39.000 δρχ. το άτομο
• Ι.Χ. αυτοκίνητο 12.000 δρχ.
• Παιδιά έως 12 ετών έκπτωση 50%

Στην τιμή συμπεριλαμβάνεται το δείπνο του Μ. Σαββάτου και το πρωινό της Κυριακής του Πάσχα

Προαιρετική εκδρομή στο Μυστρά ή στη Μονεμβάσια

Πληροφορίες Κεντρικό Πρακτορείο Ρόδου Τηλ. 77078 (7 γραμμές) και στον ταξιδιωτικό σας Πράκτορα





ου και στη συνέχεια μετά τις 23.00 στο κέντρο διασκέδασης «Easy Busy».

Ο κ. Κάισερλης χθες περιόδευσε σε νησιά του νομού και συναντήθηκε με τους κατοίκους με τους οποίους συζήτησε τις προτάσεις που πρέπει να υλοποιηθούν αμέσως μετά τις εκλογές για την επίλυση προβλημάτων, την προώθηση της ανάπτυξης και το νέο ρόλο των τοπικών κοινωνιών ώστε οι πολίτες να πάρουν τις τύχες στα χέρια τους.

Κατά σειρά ο κ. Κάισερλης επισκέφτηκε την Λέρο, τους Λειψούς, τους Αρκειούς, το Αγαθονήσι και ολοκλήρωσε το πρόγραμμα του με ανοιχτή συγκέντρωση και ομιλία το βράδυ στην Πάτμο, στο Πάτμιο Πνευματικό Κέντρο.

Σε αυτές τις συναντήσεις ο κ. Κάισερλης αναφέρθηκε αναλυτικά στο ιδιαίτερο βάρος που δίνει το ΠΑΣΟΚ για την ανάπτυξη των νησιών και της ακριτικής Ελλάδας και τόνισε με έμφαση τις δυνατότητες των τοπικών κοινωνιών να χαράξουν και να ακολουθήσουν μία νέα πορεία με επίκεντρο τον άνθρωπο.

• Ο τέως νομάρχης Γ. Παρασκευάς προέβη χθες στην ακόλουθη δήλωση:

Για άλλη μια φορά καλούμεθα να κάνουμε μία δύσκολη και σοβαρή επιλογή. Να επιλέξουμε, με ποιό κόμμα και ποιά Κυβέρνηση, θα πορευθούμε στον καινούργιο αιώνα.

Δεν υπάρχει δίλημμα.



Η απάντηση και η επιλογή είναι φανερή. Ο καθένας από εμάς έχει ήδη αποφασίσει. Η απόφαση είναι μία.

ΚΑΙ ΠΑΛΙ ΠΑ.ΣΟ.Κ.

ΠΑ.ΣΟ.Κ. για σταθερότητα, πρόοδο και ευημερία.

ΠΑ.ΣΟ.Κ. για την διατήρηση των κατακτήσεων.

ΠΑ.ΣΟ.Κ. για ένα πιο ελπιδοφόρο μέλλον.

Δεν υπάρχει δίλημμα με ποιόν Πρωθυπουργό θα αντικρίσουμε το μέλλον.

Η απάντηση είναι αυτονόητη.

ΚΑΙ ΠΑΛΙ ΣΗΜΙΤΗΣ

ΣΗΜΙΤΗΣ για σοβαρότητα, υπευθυνότητα και κοινωνική ευαισθησία.

Δεν είναι καιρός για πειράματα.

Η προοπτική της Χώρας στις νέες συνθήκες που διαμορφώνονται, μετά την Ενταξη μας στην Ο.Ν.Ε. απαιτούν:

• Υπεύθυνους χειρισμούς.
• Γνώση και εμπειρία.
• Ιεράρχηση στόχων και επιδιώξεων.
• Κοινωνική ευαισθησία.

Δεν υπάρχει δίλημμα **ΣΗΜΙΤΗΣ ή ΚΑΡΑΜΑΝΛΗΣ**

Οι συγκρίσεις είναι καταλυτικές.

Το παρελθόν εγγυάται το μέλλον.

ΤΟ **ΜΕΛΛΟΝ ΞΕΚΙΝΗΣΕ** και η προσπάθεια θα ολοκληρωθεί μόνο με Κυβέρνηση **ΠΑ.ΣΟ.Κ.** και Πρωθυπουργό τον **ΚΩΣΤΑ ΣΗΜΙΤΗ**



• Στην γενέτειρα του Κω, βρίσκεται από χθες το απόγευμα, ο υποψήφιος βουλευτής Δωδ/νήσου της Νέας Δημοκρατίας κ. Αρ. Παυλίδης. Εκεί θα τον εύρισκε και η λήξη της προεκλογικής περιόδου. Αφού ασκήσει (αύριο) το εκλογικό του δικαίωμα ο κ. Παυλίδης θα επιστρέψει στην Ρόδο, όπου θα περιμένει και την εξαγωγή των εκλογικών αποτελεσμάτων.

Χθες το πρωί ο κ. Παυλίδης επισκέφθηκε διάφορες συνοικίες της πόλεως, όπου βρήκε θερμή ανταπόκριση από τους κατοίκους. Λίγο πριν την αναχώρηση του για την Κω, προέβη στην ακόλουθη δήλωση:

«Στην ζωή μου αισθάνθηκα μεγάλες συγκινήσεις. Εζησα πολύ καλές στιγμές, αλλά και δύσκολες. Τέτοια αγάπη, όμως, και τέτοια στήριξη, που εκδηλώνεται στο πρόσωπο μου σ'αυτήν την εκλογική περίοδο, ποτέ δεν ένοιωσα. Αισθάνομαι ήδη το φορτίο της νέας εντολής και δηλώνω ότι θα φανώ, όπως πάντα, αντάξιος των περιστάσεων. Και ότι θα μείνω όρθιος στον αγώνα, απ'όποιο μετερίζι με τάξει λαός και κόμμα. Είμαι βέβαιος για την εκλογική νίκη της Ν.Δ. και μάλιστα με άνετη πλειοψηφία. Την Δευτέρα ανοίγει μία νέα σελίδα για την χώρα και τα Δωδεκάνησα».



• Ολοκλήρωσε χθες τις περιοδείες του ο υποψήφιος βουλευτής Δωδ/νήσου της ΝΔ κ. Τάσος Καραμάριος. Σχετικά εκδόθηκε από το γραφείο του η ακόλουθη ανακοίνωση:

Ο βουλευτής Τάσος Καραμάριος την Πέμπτη 6-4-2000 και την Παρασκευή 7-4-2000 επισκέφτηκε τις περιοχές Λάρδο, Λάερμα, Γεννάδι, Βάτι, Προφύλια, Ιστριο, Αρνίθα, Απολακκιά, Κατταβιά, Λαχανιά, Μεσαναγρό, Λίνδο, Πυλώνα, Κάλαθο, Μάσαρι, Μαλώνα, Αρχάγγελο, Κοσκινού και Αφάντου όπου έγινε δεκτός από τους κατοίκους με ασυγκράτητο ενθουσιασμό και με την βεβαιότητα μιας μεγάλης νίκης. Ιδιαίτερα συγκινημένος ο Τάσος Καραμάριος από την υποδοχή του κόσμου δήλωσε «Θα βρίσκομαι πάντα κοντά, στην τοπική κοινωνία και στα προβλήματα της, διότι δεν θυμάμαι τον συμπατριώτη μου μόνο όταν χρειάζομαι την ψήφο του. Γι'αυτό όσοι πιστεύετε ότι ο πολιτικός πρέπει να είναι με ήθος στη ζωή και πολιτισμό στην πολιτική, δώστε με την ψήφο σας την δυνατότητα να είμαι ισχυρός και σ'αυτή τη Βουλή.



• Με συνέντευξη τύπου, ολοκλήρωσε τον προεκλογικό αγώνα του χθες ο υποψήφιος βουλευτής κ. Βασ. Χρύσης.

Ο κ. Χρύσης αφού τόνισε ότι η προεκλογική μάχη διεξήχθη χωρίς πάθος και μισαλλοδοξία, άσκησε οξύτατη κριτική κατά της κυβέρνησης του ΠΑΣΟΚ λέγοντας ότι τα έργα προχωρούν με ρυθμούς χελώνας και ότι φέρει την ευθύνη για την κρίση που μαστίζει το ΧΑΑ, ενώ εξέφρασε την βεβαιότητα για την εκλογική νίκη της Ν.Δ. Και κατέληξε, λέγοντας:

«Δεν μπήκα σαν γλάστρα στο ψηφοδέλτιο.

Η υποψηφιότητά μου ξάφνιασε κι ανησύχησε πολλούς, αλλά δεν θα το σχολιάσω. Είναι θετικά για μένα τα μηνύματα που πήρα κατά τις περιοδείες μου».

ΑΝΑΚΟΙΝΩΣΗ

ΠΑΣΟΚ

Ανακοινώνεται από το Γραφείο Ετεροδημοτών του ΠΑ.ΣΟ.Κ., ότι για τους ετεροδημότες που θα ταξιδέψουν Ρόδο - Θεσσαλονίκη, έχει ναυλωθεί αεροσκάφος με τα παρακάτω ωράρια:

Αναχώρηση: Σάββατο 22.45

Επιστροφή: Δευτέρα 20.10

Θα πρέπει οι ετεροδημότες να περάσουν την Παρασκευή 7 Απριλίου, απ' το Γραφείο Ετεροδημοτών με την αστυνομική τους ταυτότητα και το εκλογικό τους βιβλιάριο προκειμένου να παραλάβουν τα εισιτήριά τους.

Ωρες λειτουργίας του γραφείου: 10.30 - 13.00, 5.30 - 21.00

Από το Γραφείο Ετεροδημοτών

ΠΑΣΧΑΛΙΝΗ ΠΡΟΣΦΟΡΑ

ΛΟΝΔΙΝΟ - ΠΑΡΙΣΙ

ΕΙΔΙΚΗ ΑΝΑΧΩΡΗΣΗ
ΑΠΟ ΡΟΔΟ ΜΕ ΑΠ' ΕΥΘΕΙΑΣ ΔΡΟΜΟΛΟΓΙΑ
ΑΝΑΧ. 26 ΑΠΡΙΛΙΟΥ 7 ΗΜΕΡΕΣ

• 3 Νύχτες ΛΟΝΔΙΝΟ
• 3 Νύχτες ΠΑΡΙΣΙ
• Σε κεντρικά Ξεν/χεία Α' ΚΑΤ.
• Λονδίνο - Παρίσι με EUROSTAR
• Ξενάγηση Πόλης ΛΟΝΔΙΝΟ και ΠΑΡΙΣΙ
• Μεταφορές Από και Προς Αεροδρόμια
• Επίσκεψη DISNEYLAND

ΚΡΟΥΑΖΙΕΡΕΣ

***

ΟΜΑΔΙΚΑ ΤΑΞΙΔΙΑ
ΚΑΙ
ΕΙΔΙΚΕΣ ΤΙΜΕΣ ΓΙΑ ΑΤΟΜΙΚΑ ΤΑΞΙΔΙΑ

✓ ΠΡΟΣΦΟΡΕΣ ΓΙΑ ΠΤΗΣΕΙΣ ΤΣΑΡΤΕΡ ΑΠ' ΕΥΘΕΙΑΣ ΑΠΟ ΡΟΔΟ

✓ ΑΕΡΟΠΟΡΙΚΑ ΕΙΣΙΤΗΡΙΑ ΓΙΑ ΟΛΟΥΣ ΤΟΥΣ ΠΡΟΟΡΙΣΜΟΥΣ

ΠΡΑΚΤΟΡΕΙΟ ΓΕΝΙΚΟΥ ΤΟΥΡΙΣΜΟΥ
ΧΑΤΖΗΛΑΖΑΡΟΥ ΣΤΑΜΑΤΗΣ
manos centers
ΤΗΛ: 25400



ΤΟΥΣ ΤΡΕΙΣ ΠΡΩΤΟΥΣ ΜΗΝΕΣ ΤΟΥ ΧΡΟΝΟΥ

Αξιοζήλευτη κίνηση στο λιμάνι της Ρόδου

- **26023 επιβάτες - 4.658 φορτηγά - 5429 Ι.Χ.**
- **Αναλυτικοί πίνακες για όλα τα πλοία**

Σημαντική κίνηση παρουσίασε το λιμάνι της Ρόδου το τρίμηνο Ιανουαρίου - Μαρτίου 2000, σύμφωνα με τα στοιχεία του Κεντρικού Λιμεναρχείου Ρόδου.

Τα Ε/Γ - Ο/Γ πλοία συγκεκριμένα που είναι δρομολογημένα στη γραμμή της Δωδ/νήσου μετέφεραν 26.023 επιβάτες και επιπλέον 660 εκδρομείς-μαθητές λυκείων, 4658 φορτηγά αυτοκίνητα και 4.629 Ι.Χ.!! Είναι πραγματικά εντυπωσιακοί οι αριθμοί των οχημάτων που μεταφέρθηκαν.

Στο ίδιο χρονικό διάστημα και με 39 πλόες από και προς το Μαρμαρίς, διακινήθηκαν 2.872 επιβάτες (από Μαρμαρίς 1274 και από Ρόδο 1598), ενώ για την εποχή σημαντικός μπορεί να χαρακτηρισθεί και ο αριθμός των κρουαζιεροπλοίων που κατέπλευσε στο λιμάνι «Εδεσαν» συγκεκριμένα στο διάστημα αυτό 45 κρουαζιερόπλοια, μεταφέροντας στο νησί 23.039 επισκέπτες «της μιας ημέρας».

Τέλος, 34 πλοία κυπριακών συμφερόντων, μετέφεραν στην Ρόδο 4525 επιβάτες.

Αναλυτικά η κίνηση όλων των Ε/Γ - Ο/Γ, που είναι δρομολογημένα στην γραμμή Δωδ/νήσου, έχει κατά μήνα, ως εξής:



ΙΑΝΟΥΑΡΙΟΣ			
ΠΛΟΙΟ	ΕΠΙΒΑΤΕΣ	ΦΟΡΤΗΓΑ	Ι.Χ.
ΔΗΜΗΤΡΟΥΛΑ	1290	340	283
ΡΟΔΟΣ	1560	201	260
ΡΟΜΙΛΝΤΑ	374	53	42
ΜΑΡΙΝΑ	1722	245	414
ΠΑΤΜΟΣ	1779	261	279
Ν. ΚΑΛΥΜΝΟΣ	241	19	16
Β. ΚΟΡΝΑΡΟΣ	713	66	118
ΑΛΚΑΙΟΣ	78	4	15
ΧΙΟΝΗ	219	44	9
ΤΑΞΙΑΡΧΗΣ	18	0	1
ΡΟΔΑΝΘΗ	130	12	18
ΣΥΝΟΛΟ	8079	1120	1455

ΦΕΒΡΟΥΑΡΙΟΣ			
ΠΛΟΙΟ	ΕΠΙΒΑΤΕΣ	ΦΟΡΤΗΓΑ	Ι.Χ.
ΧΙΟΝΗ	504	76	36
ΡΟΔΑΝΘΗ	1676	405	441
ΠΑΤΜΟΣ	1503	312	274
ΔΗΜΗΤΡΟΥΛΑ	1603	318	265
ΚΑΝΤΙΑ	664	189	137
ΤΑΞΙΑΡΧΗΣ	90	10	10
ΡΟΜΙΛΝΤΑ	440	69	34
Β. ΚΟΡΝΑΡΟΣ	637	95	63
ΣΥΝΟΛΟ	7150	1474	1240

ΜΑΡΤΙΟΣ				
ΠΛΟΙΟ	ΕΠΙΒΑΤΕΣ	ΦΟΡΤΗΓΑ	Ι.Χ.	ΜΑΘΗΤΕΣ
ΔΗΜΗΤΡΟΥΛΑ	2508	442	513	300
ΚΑΝΤΙΑ	933	285	158	0
ΠΑΤΜΟΣ	2142	375	346	180
ΡΟΔΑΝΘΗ	2216	493	555	180
ΧΙΟΝΗ	650	90	75	0
Β. ΚΟΡΝΑΡΟΣ	931	127	110	0
ΡΟΜΙΛΝΤΑ	319	90	62	0
ΤΑΞΙΑΡΧΗΣ	451	12	12	0
Ν. ΚΑΛΥΜΝΟΣ	133	18	11	0
ΙΑΛΥΣΟΣ	117	27	54	0
ΡΟΔΟΣ	394	105	58	0
ΣΥΝΟΛΟ	10794	2064	1934	660

ΑΠΟ ΤΟΝ ΝΟΜΑΡΧΗ κ. Σ. ΚΑΡΑΓΙΑΝΝΗ

Κατατέθηκε στην Περιφέρεια η πρόταση για τα έργα ανάπτυξης

Προωθούνται 18 «ώριμα» για ένταξη στο 3ο ΚΠΣ

Κατάλογος με 18 έργα που χαρακτηρίζονται «υπερ - ώριμα» κατατέθηκε χθες από το νομάρχη Δωδ/σου κ. Σάββα Καραγιάννη στο γενικό γραμματέα της Περιφέρειας Νοτίου Αιγαίου κ. Παναγιώτη Σαλτούρο προκειμένου να ξεκινήσει στο νομό, η υλοποίηση του 3ου Κοινοτικού Πλαισίου Στήριξης.

Η πρόταση αυτή είναι προϊόν συνεργασίας της Νομαρχιακής Αυτοδιοίκησης Δωδ/νήσου με την Τοπική Ενωση Δήμων και Κοινοτήτων, μετά από αίτημα του γενικού γραμματέα της Περιφέρειας να «ξεχωρίσουν» τα πλέον ώριμα έργα ώστε να δημοπρατηθούν άμεσα από πιστώσεις του 3ου ΚΠΣ.

Σημειώνεται ότι η αρχική πρόταση περιελάμβανε 15 έργα, αλλά τροποποιήθηκε μετά την τηλεδιάσκεψη του πρωθυπουργού με τους δημάρχους του νομού στις 28 Μαρτίου, με την προσθήκη τριών ακόμα έργων. Στο έγγραφο του προς τον κ. Π. Σαλτούρο, ο νομάρχης ζητεί εξ'άλλου να δοθεί από την Περιφέρεια το «πράσινο φως» για την υπογραφή της σύμβασης με τους ανάδοχους 7 δημοπρατημένων έργων. Το έγγραφο του νομάρχη προς το γενικό γραμματέα της Περιφέρειας έχει ως εξής:

Κύριε Γενικέ σε συνέχεια των α και β σχετ. σε ότι αφορά την επιλογή υπερ - ώριμων έργων στην περιοχή της Δωδεκανήσου για άμεση δημοπράτηση, ανακεφαλαιώνοντας και συμπληρώνοντας έχουμε να προτείνουμε τα παρακάτω:

1) Κατασκευή Γυμνασίου - Λυκείου Αστυπάλαιας, 790,00 εκ. **2)** Κατασκευή Γυμνασίου - Λυκείου Ιαλυσού, 1,00 δις **3)** Κατασκευή 9ου Γυμνασίου Ρόδου 1,05 δις. **4)** Κατασκευή Γυμνασίου - Λυκείου Κρεμαστής 1,20 δις. **5)** Κατασκευή Γυμνασίου - Λυκείου Αφάντου 1,25 δις. **6)** Βελτίωση οδικού άξονα Ψίνθος - Αρχίπολη - Ελεούσα, 1,10 δις. **7)** Βελτίωση οδικού άξονα Ιστριος - Ειασταύρωση Αρνίθας, 340,00 εκ. **8)** Βελτίωση οδικού άξονα Βάτι - Προφύλια - Ιστριος, 550,00 εκ. **9)** Βελτίωση οδικού άξονα Αρκάσα - Α/Δ Καρπάθου, 680,00 εκ. **10)** Βελτίωση οδικού άξονα Λάρδος - Λάερμα Β' φάση 640,00 εκ. **11)** Νέα οδός Αργυνώντα - Βαθύ Καλύμνου 1,58 δις. **12)** Ασφαλτόστρωση οδού: Διμυλιάς - Σαλάκου, 200,00 εκ. **13)** Διαπλ/νση - διαμ/ση - τσιμ/ση δρόμου από οικ. Χάλκης προς οικ. Χωριού 405,00 εκ. **14)** Αναστύλωση πολιτιστικού μνημείου Καλλιθέας (Ροτόντα), 800,00 εκ. **15)** Καταφύγιο σκαφών αναψυχής στους Πάλους Νισύρου 150,00 εκ. **16)** Αλιευτικό καταφύγιο στο Βορινό Φαληρακίου Καλυθιών, 235,00 εκ. **17)** Επέκταση ΒΙΟ-ΚΑ Κρεμαστής, 643,77 **18)** Δίκτυο αποχέτευσης Καλυθιών, 880,00 εκ.

Αδεια για υπογραφή της Σύμβασης και έναρξη υλοποίησης των δημοπρατημένων έργων.

1) Αποχέτευση ομβρίων και ακαθάρτων Αγ. Αναστασίας Ρόδου, 695,00 εκ. **2)** Αποχέτευση ομβρίων και ακαθάρτων Αγ. Νικολάου Ρόδου, 340,00 εκ. **3)** Προσθήκη πτέρυγας 6 αιθουσών στο 2ο Λύκειο Ρόδου, 286,26 εκ. **4)** Κατασκευή 5ου Γυμνασίου Ρόδου, 450,30 εκ. **5)** Αξιοποίηση λιμνοδεξαμενής Μεσσαριάς Κω, 78,75 εκ. **6)** Αξιοποίηση λιμνοδεξαμενής Σκολώνίτη Ρόδου, 207,37 εκ. **7)** Βελτίωση εγκαταστάσεων λιμένα Καρδάμαινας Κω, 940,00 εκ.

ARISTON
ΤΑ ΠΑΝΤΑ ΑΡΙΣΤΑ

✓ Η ARISTON και τα καταστήματα ΣΤΕΦΑΝΟΥ προσφέρουν τα εμπορεύματά τους σε μεγάλες δόσεις μέχρι τριάντα μηνιαίες στις χαμηλότερες τιμές της αγοράς

ΕΛΑΤΕ ΝΑ ΒΕΒΑΙΩΘΕΙΤΕ!

1) ΙΤΑΛΙΚΑ ΠΡΟΪΟΝΤΑ ARISTON - γερμανικά BOSCH και SIEMENS - αμερικάνικα WESTINGHOUSE - ελληνικά ΠΙΤΣΟΣ - ιταλικά BOMPANI κ.λπ. Απαντα ελευθέρας τοποθετήσεως και εντοιχιζόμενα

2) Μικροσυσκευές ARISTON - BOSCH - SIEMENS - DELONGHI - MOULINEX - PHILIPS - SEB - TEFAL - ROWENTA - GRONY - FANCY κ.λπ.

3) Τηλεοράσεις - video - βιντεοτηλεοράσεις - HiFi - βιντεοκάμερες - ραδιόφωνα - ραδιομαγνητόφωνα - CD PLAYERS: PHILIPS, HITACHI, SONY, PIONER, AIWA - SABA - NORMENDE κ.λπ.

4) Σκούπες - εξαεριστήρες κουζίνας - θερμοσίφωνες μέχρι 30 δόσεις

Χατζηαγγέλου & Δενδρινού γωνία τέρμα Κοδριγκτώνος
Τηλ. 22568, 22695
FAX 22568 και 73357

ΣΤΑ ΚΑΤΑΣΤΗΜΑΤΑ ARISTON ΣΤΕΦΑΝΟΥ
ΣΕ ΜΑΣ ΘΑ ΒΡΕΙΤΕ ΤΙΣ ΠΙΟ ΦΘΗΝΕΣ ΤΙΜΕΣ!!!
ARISTON
ΑΦΟΙ ΣΤΕΦΑΝΟΥ Ο.Ε.

Β. ΚΕΣΙΣΟΓΛΟΥ

Ο ΔΙΚΟΣ ΣΑΣ ΚΡΥΣΤΑΛΛΙΝΟΣ ΚΟΣΜΟΣ

Το κρύσταλλο Swarovski εδώ και 100 χρόνια θεωρείται το αποκορύφωμα της διαχρονικής ομορφιάς στην πιο υψηλή ποιότητα: αστραφτερό πολυεδρικό και γοητευτικό.

Ηδη εδώ και 25 χρόνια οι διάσημες φιγούρες και τα διακοσμητικά αντικείμενα Swarovski γοητεύουν τους φίλους του κρυστάλλου σ' ολόκληρο τον κόσμο. Γι' αυτό και το 1987 η Λέσχη Συλλεκτών Svarovski (SCS): ως αποκλειστικό φόρουμ για όλους εκείνους που θα επιθυμούσαν να μ οιραστούν με άλλους ανθρώπους την αγάπη τους για το κρύσταλλο και τα πολύτιμα συλλεκτικά κομμάτια Swarovski.

Η επιτυχία είναι εξαιρετική: Πολλά μέλη είναι πιστά στη λέσχη από την αρχή, ενώ πολλά προστέθηκαν με την πάροδο των χρόνων. Ολοι μαζί μας δίνουν τη δυνατότητα να κάνουμε συνεχώς ελκυστικότερη τη λέσχη και να δημιουργούμε από χρόνο σε χρόνο πρωτότυπα σχέδια, τα οποία προορίζονται αποκλειστικά για τον απαιτητικό κύκλο της SCS. Με την τριλογία Μασκαράτα (1999 - 2001), τρεις κύριες φιγούρες της κομέντιαντελ άρτε, η SCS βιώνει τώρα ένα καινούργιο σημείο κορυφής. Το προνόμιο της απόκτησης της ετήσιας έκδοσης του 2000, της Κολομπίνας, μπορείτε και εσείς να απολαύσετε, αν ακολουθήσετε την πρόσκλησή μας και γίνετε μέλος της Λέσχης Συλλεκτών Swarovski



Η ετήσια έκδοση περιορίζεται πάντοτε σε ένα τεμάχιο ανά μέλος της SCS και χρονικά μέχρι την 31η Δεκεμβρίου του έτους της έκδοσης

Εθελοντών Δωδ/νησίων 31 (Στοά Κιοσόγλου) • ΤΗΛ: 24238 - 70166

δsports

Επιμέλεια: Παύλος Ντοκοουπιλ - Ηλίας Λοΐζος

✔ Ξεκούραση και μετά... δουλειά
✔ Ο πρωταθλητισμός στην παιδική ηλικία είναι αντιπαιδαγωγικός σελ. 16-17
✔ Με το μυαλό στην κλήρωση σελ. 18

➤ Κάθε όριο ξεπέρασε η κοροϊδία της παρέας των «υποψήφιων αγοραστών» της ΠΑΕ Ιάλυσος ➤ Την παραίτηση του από το πόστο του εκπροσώπου του δήμου στην ΠΑΕ υπέβαλε ο αντιδήμαρχος Τάκης Καραβόλιας ➤ Ο Δήμος εξώφλησε τους ποδοσφαιριστές για τους μήνες Νοέμβριο - Δεκέμβριο. Επί τόπου αποδείξεις υπέγραφαν οι παίκτες για τα περίπου εννιάμισυ εκατομμύρια που ζητούσε η «παρέα» από τον Δήμο χωρίς παραστατικά!!!

Ακόμα τους ανέχονται!!!

Καταστάσεις που παραπέμπουν σε υπο διάλυση «καντίνα» (ας μας συγχωρέσουν οι ιδιοκτήτες για την παρομοίωση, αφού οι περισσότερες λειτουργούν ως σοβαρές επιχειρήσεις) και όχι σε Ανώνυμο Εταιρεία διαδραματίστηκαν προχθές το βράδυ στα γραφεία της ΠΑΕ Ιάλυσος, κατά την διάρκεια των πληρωμών των ποδοσφαιριστών.

Δυστυχώς για την ίδια την ομάδα αλλά και για την Δημοτική Αρχή, που φέρει το μεγαλύτερο μερίδιο ευθύνης για την «μαύρη κωμωδία» που παίζεται εδώ και καιρό, οι υποψήφιοι «αγοραστές» κατάφεραν, έστω κι αν άργησαν - να ξεδιπλώσουν όλες τις πτυχές του οργανωτικού και διαχειριστικού... «ταλέντου» τους, ισοπεδώνοντας κάθε έννοια σοβαρότητας και υπευθυνότητας. Αν, μάλιστα, τα όσα έγιναν προχθές, επιβεβαιώνουν τους φόβους που πηγάζουν από το καταγεγραμμένο παρελθόν τους στα ποδοσφαιρικά πράγματα (βλ. Παναργειακός) και αποτελούν την «φωτογραφία» των πραγματικών τους προθέσεων, τότε καλά θα κάνουν να αφήσουν τον Ιάλυσο να υποστεί το μαρτύριο του με αξιοπρέπεια και να πουν «αντίο». Βλέπετε, έτσι όπως έχει διαμορφωθεί το κλίμα είναι εξαιρετικά αμφίβολο οι Ροδίτες φίλοι του ποδοσφαίρου να συνεχίσουν να ανέχονται για πολύ ακόμα αυτή την βάναυση προσβολή της νοημοσύνης τους.

Προκαταβολικά, να σημειωθεί πως η συμπεριφορά και η τακτική των κυρίων «υποψήφιων» ανάγκασε τον αντιδήμαρχο Ιαλυσού Τάκη Καραβόλια, να υποβάλει γραπτώς την παραίτηση του από το πόστο του εκπροσώπου του Δήμου στην ΠΑΕ. Μάλιστα, όπως υπογραμμίζει ο κ. Καραβόλιας σε σχετική επιστολή του «η διαδικασία όπως την θέλουν οι κύριοι δεν με βρίσκει σύμφωνο και δεν διασφαλίζει τα συμφέροντα του Δήμου»!

Είναι χρήσιμο, λοιπόν, να αναφερθούμε σε συγκεκριμένα γεγονότα για να γίνει κατανοητό σε ποιές ακριβώς διαδικασίες αναφέρεται ο κ. Καραβόλιας.

Ξεκινάμε: Οι «υποψήφιοι» είχαν ισχυριστεί πως και κατά την διάρκεια του Νοεμβρίου και του Δεκεμβρίου είχαν ξοδέψει κάποια χρήματα χωρίς να είναι υποχρεωμένοι, αφού οι ίδιοι ανέλαβαν τον Ιανουάριο και μέχρι τότε την διαχείριση την είχε ο Δήμος.

Προκειμένου λοιπόν, να πληρωθούν οι ποδοσφαιριστές για τους μήνες Ιανουάριο, Φεβρουάριο και Μάρτιο, οι κύριοι που λένε ότι ενδιαφέρονται για την αγορά της ΠΑΕ ζήτησαν από την Δημοτική Αρχή να εκταμιεύσει χρήματα ώστε αφενός να εξοφληθούν οι παίκτες τον Νοέμβριο και τον Δεκέμβριο, και αφετέρου να καλυφθεί το χρηματικό ποσό το οποίο βάσει των λεγόμενων τους, έχαν δαπανήσει τους δύο τελευταίους μήνες του 1999.

Ποσό, το οποίο προοριζόταν για τις πληρωμές των παικτών (για Ιανουάριο, Φεβρουάριο και Μάρτιο).

Οπως είναι γνωστό, το Δημοτικό Συμβούλιο Ιαλυσού, αποφάσισε κατά την

> ***«Δύο μέτρα και δύο σταθμά» στις πληρωμές από τον... προπονητή! Κι' άλλοι Ροδίτες ετοιμάζονται για προσφυγές!***

διάρκεια της πρόσφατης συνεδρίασης του να εκταμιεύσει το ποσό των 15 εκατομμυρίων δραχμών. Προχθές το απόγευμα, λοιπόν την ώρα των πληρωμών έγιναν «πράγματα και θαύματα».

Αφού ο Δήμος εξόφλησε πλήρως τους παίκτες για τους μήνες Νοέμβριο - Δεκέμβριο, κλήθηκε να δώσει στους «υποψήφιους» το χρηματικό ποσό που ζητούσαν (9.600.000 δρχ.).

Σύμφωνα με πληροφορίες, σ' εκείνο ακριβώς το σημείο έγινε το μεγάλο «γλέντι».

Οπως ήταν φυσικό, ο αντιδήμαρχος Τάκης Καραβόλιας ζήτησε να αποδειχθεί πόσα ξοδεύτηκαν και πού ξοδεύτηκαν από τους «υποψήφιους», ώστε να υπάρχουν στοιχεία και αποδείξεις για τον προορισμό των χρημάτων του Δήμου. Παρά τις επίμονες εκκλήσεις του κ. Καραβόλια, τα παραστατικά δεν προσκομίστηκαν γιατί προφανώς δεν υπήρχαν!!!

Αντ' αυτού, επιστρατεύτηκαν οι ποδοσφαιριστές, οι οποίοι έβγαλαν τους «υποψήφιους» από την δύσκολη θέση υπογράφοντας επί τόπου αποδείξεις για χρήματα τα οποία φέρονται να είχαν εισπράξει τον Νοέμβριο και τον Δεκέμβριο!!! Ετσι, μ' αυτόν τον τρόπο τα χρήματα πέρασαν στην κατοχή των... «επενδυτών» και μοιράστηκαν με τρόπο που εκείνοι έκριναν σωστό. Μάλιστα, σε ό,τι αφορά την μοιρασιά, πληροφορίες αναφέρουν πως αδικήθηκαν οι Ροδίτες ποδοσφαιριστές, αφού κάποιοι έκριναν πως η προσφορά τους ήταν μηδαμινή. Φυσικά, όποιοι φέρονται να το είπαν δεν είχαν άδικο, αφού εκείνοι που ανέπτυσσαν πριν από λίγο καιρό τα μεγαλόπνοα σχέδιά τους για τον... «ΟΦΗ της Δωδεκανήσου» φρόντισαν να εξαφανίσουν με προκλητικό τρόπο καθετί το ντόπιο, επιρρίπτοντας τις ευθύνες στους... «μάνατζερ».

Θα πρέπει να σημειωθεί, πως τα όσα τραγελαφικά συνέβησαν προχθές έρχονται ως συνέχεια της παρωδίας που διαδραματίστηκε πρόσφατα σε σχέση με την λίστα που περιελάμβανε τα ονόματα των υποψηφίων μελών του νέου Δ.Σ. της ΠΑΕ.

Ηταν τότε που τουλάχιστον τρεις από τους παράγοντες που παρουσίασαν οι κύριοι «επενδυτές» δήλωσαν πλήρη άγνοια και απροθυμία να αναμειχθούν με τα διοικητικά.

Βέβαια, υπάρχουν κι άλλα γεγονότα που αποδεικνύουν το κωμικοτραγικό της κατάστασης και εκθέτουν - κάθε μέρα και περισσότερο - τον ΜΕΓΑΛΟΜΕΤΟΧΟ Δήμο στα μάτια των πάντων.

Σύμφωνα με πληροφορίες, το δεύτερο μέρος των προχθεσινών πληρωμών το έκανε ο προπονητής του Ιάλυσου (διέψευδε πριν από λίγες μέρες κατηγορηματικά ότι είχε οποιαδήποτε ανάμειξη με τα διοικητικά), ο οποίος μοίρασε τα χρήματα με την λογική των προσωπικών του συμπαθειών.

Μην φανεί παράξενο, λοιπόν, αν εντός των ημερών άλλοι τρεις ή τέσσερις Ροδίτες δώσουν συνέχεια στον χορό των προσφυγών... Πέρα από κάθε αμφιβολία, η Δημοτική Αρχή φέρει τεράστιες ευθύνες για την κατακρύλα της ομάδας την στιγμή που ανέχεται μία κατά τα άλλα συμπαθέστατη «παρεούλα» ανθρώπων να διαχειρίζεται τις τύχες της δικής της Εταιρείας χωρίς καν να πάρει τις στοιχειώδεις εγγυήσεις.

Μία «παρεούλα» η οποία έχει πλούσια ιστορία σε μία ομάδα που κάποτε λεγόταν Παναργειακός...

Φιλικό στον Αρχάγγελο

Με αγγλικό σκορ 6 -3 νίκησε ο Αρης την Θύελλα Πυλ.

Σε φιλικό αγώνα που έγινε χθες στο γήπεδο Αρχαγγέλου, ο Αρης νίκησε με 6-3 την Θύελλα Πυλώνας.

Οι δύο ομάδες συνεχίζουν την προετοιμασία τους ο μεν Αρης Αρχ. για τις υποχρεώσεις του στο πρωτάθλημα στον πρώτο όμιλο που θέλει ακόμη δύο αγωνιστικές για να τελειώσει και η Θύελλα Πυλώνας που περιμένει τους αγώνες μπαράζ των δευτεραθλητών όπου θα διεκδικήσει την άνοδό της στην Α' κατηγορία.

Οι δύο προπονητές είχαν την ευκαιρία να δοκιμάσουν κάποια σχήματα στις ομάδες τους και να διαπιστώσουν την αγωνιστικότητα των ποδοσφαιριστών τους.

Προετοιμάζεται η Μικτή Νέων



➤ Προπόνηση για την Τρίτη 12 Απριλίου προγραμμάτισαν οι Ενωσιακοί Προπονητές

Συνεχίζει την προετοιμασία της η Μικτή Νέων Δωδεκανήσου που την Λαμπροβδομάδα θα βρίσκεται στην Λεπτοκαρυά Πιερίας για τους αγώνες που θα δώσει στο πλαίσιο του πρωταθλήματος των Ενώσεων μετά την πανηγυρική της πρόκριση. Οι Ενωσιακοί προπονητές προγραμμάτισαν προπόνηση της ομάδας για την προσεχή Τρίτη 11 Απριλίου στο Εθνικό στάδιο Ρόδου και ώρα 14:30 ενώ οι ποδοσφαιριστές που καλούνται είναι οι παρακάτω:

Κρομμύδας Γ. - Χατζηθεοδωράκης (Κλεάνθη), Σπανός (ΑΕΡΑ), Ορφανίδης Νίκος - Χριστοδούλου (Φοίβου), Αττιτής (Διγενή), Φωτεινής Παν. - Μακρής (Διαγόρα Βατίου), Μενίκος (Δωριέα), Σεντεμέντες (Ερμή), Καντιμοίρης Σταμ. (Απόλλων Καλυθ.), Θεοδοσίου - Λεβέντης (Ορφέα), Κουρμαδιάς (Ευαγόρα), Αλαχούζος (Διγενής), Γαλουζής (Ορφέας), Καντιμοίρης (Ασπ. Σαλάκου), Αμπελάς Στ. (Ορφέας)

Πανάρετος Ηλ. - Γκιόκας (Διαγόρα Βατίου), Κοσκινιάτης Ιωάνν. - Σπάρταλης Παν. (Κλεάνθη), Κόγγος Ανδρ. (Ιάλυσου '97), Σκυλλάς (Διαγόρα Ρόδου), Κασέκας (Ηρακλής Μαριτ.), Πλύγκος (Δόξα Ψίνθου).

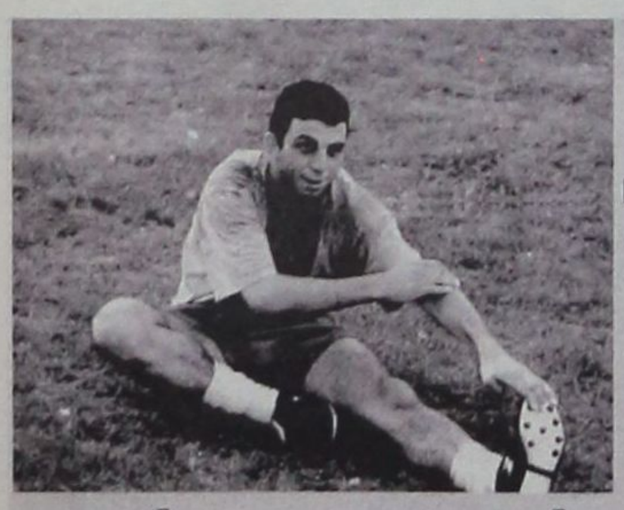

- Συμπλήρωσε εννέα κίτρινες κάρτες και χάνει τα δύο προσεχή παιχνίδια με Ακαρνανικό και Τηλυκράτη - φιλικό αγώνα με τον Φοίβο δίνει σήμερα το απόγευμα στην Κρεμαστή ο Απόλλων Καλυθιών

Εκτός αποστολής ο Νικολής

Ξεκίνησε χθες την προετοιμασία του ο Απόλλων Καλυθιών για τον δύσκολο εκτός έδρας αγώνα με τον Ακαρνανικό. Στην χθεσινή προπόνηση έλαβαν μέρος όλοι οι ετοιμοπόλεμοι ποδοσφαιριστές, ενώ μοναδικός απών ήταν ο Θ. Ζούνης που συνεχίζει ν' απέχει των προπονήσεων λόγω του ατυχήματος που είχε τελευταία.

Ο Χατζηπέτρος προπονήθηκε και χθες αλλά ο Κ. Παπα οικονόμου δεν τον άφησε να πιάσει ακόμη μπάλλα διότι δεν θέλει να ρισκάρει με τον παίκτη του.

Αυτό θα γίνει στην προπόνηση της Δευτέρας και αναλόγως ο έμπειρος τεχνικός θ' αποφασίσει εάν θα τον συμπεριλάβει στην αποστολή για τον αγώνα με τον Ακαρνανικό.

Από τον αγώνα της Τετάρτης θα απουσιάσει και ο Νικολής που συμπλήρωσε εννέα κίτρινες κάρτες κάτι που έχει ενοχλήσει αρκετά τον προπονητή του, αφού σύμφωνα με πληροφορίες, οι περισσότερες προέρχονται από διαμαρτυρίες.

Για ακόμη μια φορά ο Κ. Παπαοικονόμου προπόνησε τους ποδοσφαιριστές του στο «βοηθητικό» ενώ σήμερα το απόγευμα έχει προγραμματισθεί φιλικό παιχνίδι με τον Φοίβο στην Κρεμαστή.

Το παιχνίδι με τον Ακαρνανικό θα ξεκινήσει στις 11.30 το πρωί για να προλάβει η αποστολή να επιστρέψει αυθημερόν στο νησί μας.



Στο παρκέ του Εθνικού Κλειστού Γυμναστηρίου της Ρόδου θα επιστρεψουν στις αρχές της εβδομάδας οι παίκτες του Κολοσσού, ώστε να προετοιμαστούν όσο το δυνατόν καλύτερα εν'όψει του αγώνα με τα Χανιά

Ξεκούραση και μετά... δουλειά

Στιγμές ξεκούρασης θα έχουν την ευκαιρία να απολαύσουν οι παίκτες του Κολοσσού, αφού οι αυριανές εκλογές σηματοδοτούν την επιστροφή τους στο παρκέ του Εθνικού Κλειστού Γυμναστηρίου της Ρόδου για τις αρχές της επόμενης εβδομάδας. Αλλωστε, αυτό ήταν και το αναμενόμενο, ενώ επιπλέον θα περίμενε κανείς πως το ενδιαφέρον από πλευράς «θαλασσί» θα περιοριζόταν στην απλή συντήρηση κατά την διάρκεια των προπονήσεων, δεδομένου ότι επί της ουσίας δεν διεκδικούν τίποτα. Εδώ, λοιπόν, έρχεται να δώσει την απάντηση ο ίδιος ο Νίκος Κερασοβίτης, ο οποίος τονίζει πως η σκληρή δουλειά θα περιοριστεί αποκλειστικά και μόνο μετά την ολοκλήρωση του φετινού πρωταθλήματος μπάσκετ της Γ' Εθνικής Κατηγορίας.

Βλέπετε ο τεχνικός του Ροδιακού συλλόγου επιθυμεί να «κλείσουν» οι παίκτες του επιτυχημένα την αυλαία της φετινής αγωνιστικής περιόδου, πρωτ'απ' όλα για να αποδείξουν πως λειτουργούν ως σοβαρή και οργανωμένη ομάδα. Εξάλλου, το παιχνίδι που θα δώσει ο Κολοσσός την μεθεπόμενη Κυριακή Κόντρα στα Χανιά θα διεξαχθεί στο Εθνικό Κλειστό Γυμναστήριο της Ρόδου, επομένως οι «θαλασσί» δεν έχουν άλλη επιλογή από το να πουν έμπρακτα «ευχαριστώ» στον κόσμο τους στο τελευταίο φετινό ραντεβού. Γι'αυτούς ακριβώς τους λόγους από τις αρχές της επόμενης εβδομάδας θα ξεκινήσει μια κανονική προετοιμασία, ώστε οι παίκτες να είναι πανέτοιμοι στο παιχνίδι με τους Κρητικούς.

Στην διάθεση της Εθνικής

Ο Σόλων Πέππας θα ξεκινήσει να προετοιμάζεται μαζί με τους υπόλοιπους αθλητές της Εθνικής μας Ομάδας Τένις ενόψει το Α' Γύρου του Κυπέλλου Ντέιβις

Ολους τους τενίστες της Εθνικής ομάδας ανδρών θα έχει αυτή τη φορά στη διάθεση του ο τεχνικός διευθυντής της ελληνικής ομοσπονδίας τένις, Νίκος Κελαϊδής, για να επιλέξει ποιούς θα χρησιμοποιήσει στον α' γύρο του Κυπέλλου Ντέϊβις (Β' Ευρωαφρικανική Ζώνη) που θα γίνει 28-30 του μήνα στη Σόφια. Συγκεκριμένα οι Σόλων Πέππας, Βασίλης Μαζαράκης, Κωνσταντίνος Οικονομίδης, Τάσος Βασιλειάδης, Νίκος Ροβάς θα ξεκινήσουν προετοιμασία στις 18 Απριλίου, ενώ θα αναχωρήσουν για τη Σόφια πιθανότατα στις 24 του μήνα για να εξοικειωθούν στις γηπεδικές και όχι μόνο συνθήκες όπου θα διεξαχθούν οι αγώνες.

Από αυτούς τους τενίστες ο Κελαϊδής θα επιλέξει τους καταλληλότερους γι'αυτήν τη δύσκολη αποστολή.

Η συνάντηση θα φιλοξενηθεί σε χωμάτινα γήπεδα και η Βουλγαρία θα κατεβάσει την καλύτερη ομάδα της η οποία σύμφωνα με πληροφορίες θα αποτελείται από τους Στανόιτσεφ, Τράικοφ και Βέλεφ.

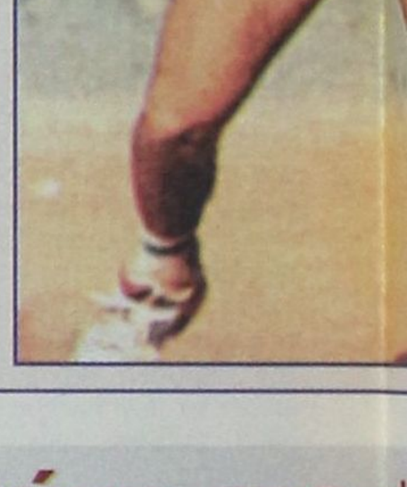



Εμπιστοσύνη στο

- Με τους παίκτες της Εφηβικής ομάδας θα αγωνιστεί ο Ιβίσκος την μεθεπόμενη Κυριακή στην Αθήνα κόντρα στον Αίαντα Ταύρου

Στους παίκτες της Εφηβικής ομάδας θα αφιερώσει ο Βασίλης Φουντουραδάκης το τελευταίο παιχνίδι του Ιβίσκου για το φετινό πρωτάθλημα μπάκετ της Γ΄ Εθνικής Κατηγορίας.

Οι Ροδίτες ταξιδεύουν την μεθεπόμενη Κυριακή στην Αθήνα, όπου θα αντιμετωπίσουν τον Αίαντα Ταύρου. Δεδομένου, λοιπόν, ότι είναι η τελευταία ευκαιρία να αποκομιστούν εμπειρίες, το βάρος θα πέσει αποκλειστικά στους παίκτες του Εφηβικού, ενώ είναι πολύ πιθανό στην δεκάδα που θα πάει στην πρωτεύουσα να βρίσκονται τρεις - τέσσερεις αθλητές



Τοπικό μπάσκετ

Με τρεις αγώνες για το πρωτάθλημα Παμπαίδων συνεχίζονται σήμερα τα τοπικά πρωταθλήματα μπάσκετ.

Και οι τρεις συναντήσεις θα διεξαχθούν στο Κλειστό Γυμναστήριο της Κρεμαστής, με το πρόγραμμα να είναι το ακόλουθο:

- 10.30: Δωριεύς - Ιβίσκος

- 12.00: Ηρακλής Λάρ. - Αρχάγγελος

- 13.30: Ιάλυσος - Παντηλιακός

Τοπικό βόλεϊ

Δύο παιχνίδια πραγματοποιήθηκαν τις τελευταίες μέρες στο πλαίσιο του τοπικού πρωταθλήματος βόλεϊ της κατηγορίας των Παίδων.

Τα αποτελέσματα έχουν ως εξής:

ΦΛΟΓΑ - ΔΙΑΓΟΡΑΣ 3-0: 25-12 (20΄), 25-19 (20΄), 25-10 (20΄)

ΦΛΟΓΑ - ΡΟΔΙΑΚΟΣ 3-0: 25-14 (20΄), 25-17 (20΄), 25-22 (20΄)

Το υπόλοιπο πρόγραμμα:

ΤΡΙΤΗ 11-4-2000

ΡΟΔΟΣ (20:15) ΦΛΟΓΑ - ΑΠΟΛΛΩΝ (Π)

ΤΕΤΑΡΤΗ 12-4-2000

ΡΟΔΟΣ (15:30) ΔΙΑΓΟΡΑΣ - ΦΛΟΓΑ (Κ)

ΕΦΗΦΟΙ - ΝΕΑΝΙΔΕΣ

Διεξήχθη την Τετάρτη το βράδυ η κλήρωση των πρωταθλημάτων εφήβων και νεανίδων στα γραφεία της Τ.Ε. Πετοσφαίρισης στο κλειστό της Ρόδου.

Τέσσερις ομάδες στο πρωτάθλημα εφήβων και τέσσερις στο πρωτάθλημα νεανίδων θα ξεκινήσουν στην περίοδο των διακοπών του Πάσχα και θα ολοκληρώσουν τις αγωνιστικές τους δραστηριότητες μέχρι τις 10 Μαΐου, προκειμένου να μην έχουν πρόβλημα τις ημέρες των σχολικών εξετάσεων.

Πως έχουν οι κληρώσεις:

Πρωτάθλημα εφήβων:

- Δύο παιχνίδια διεξήχθη Παίδων - Πραγματοπο πρωταθλημάτων Ε

1η αγωνιστική
ΗΛΙΟΣ - ΡΟΔΙΑΚΟΣ
ΑΠΟΛΛΩΝ - ΦΛΟΓΑ
2η αγωνιστική
ΡΟΔΙΑΚΟΣ - ΦΛΟΓΑ
ΗΛΙΟΣ - ΑΠΟΛΛΩΝ
3η αγωνιστική
ΑΠΟΛΛΩΝ - ΡΟΔΙΑΚΟΣ
ΦΛΟΓΑ - ΗΛΙΟΣ

Πρωτάθλημα νεανίδων:
1η αγωνιστική
ΔΙΑΓΟΡΑ Σ- ΗΛΙΟΣ
ΦΛΟΓΑ - ΑΠΟΛΛΩΝ
2η αγωνιστική
ΗΛΙΟΣ - ΑΠΟΛΛΩΝ
ΔΙΑΓΟΡΑΣ - ΦΛΟΓΑ
3η αγωνιστική
ΦΛΟΓΑ - ΗΛΙΟΣ
ΑΠΟΛΛΩΝ - ΔΙΑΓΟΡΑΣ

Ο πρωταθλητισμός στην παιδική ηλικία είναι αντιπαιδαγωγικός

➤ Του καθηγητή φυσικής αγωγής και προπονητή ποδοσφαίρου κου Βιτζηλαίου Μιχάλη



Η απάντηση είναι απλούστατη. Γιατί βιαζόμαστε να βγάλουμε τις παιδικές μας ομάδες αγωνιστικά πανέτοιμες.

Τι σημαίνει όμως αγωνιστικά έτοιμη μία ομάδα; Σημαίνει ότι θα αναγκαστώ να προπονήσω σκληρά την ομάδα μου σε θέματα φυσικής κατάστασης. Αυτό τις περισσότερες φορές γίνεται σε βάρος της τεχνικής και της τακτικής. Φανταστείτε μία ομάδα πρωταθλήματος έστω και τοπικού όλη την εβδομάδα να ασχολείται με θέματα τεχνικής στην πάσα και στο κοντρόλ και κάποια θεωρία στην τακτική και καθόλου προπόνηση στην φυσική κατάσταση, αυτή η ομάδα θα σέρνεται την Κυριακή στο Γήπεδο. Καταλαβαίνουμε λοιπόν πολύ εύκολα ότι κανένας σοβαρός προπονητής δεν θα καθότανε να ασχοληθεί με την τεχνική της πάσας ή του σουτ σε ποδοσφαιριστές που παίζουν σε αντρικές ομάδες αλλά θα αφιέρωνε περισσότερο χρόνο στην βελτίωση και συντήρηση των φυσικών ικανοτήτων των παικτών του σε συνδυασμό με θέματα τακτικής, γιατί υποτίθεται ότι οι παίκτες αυτοί για να παίζουν στην αντρική ομάδα γνωρίζουν την τέχνη του ποδοσφαίρου.

Εάν όμως συμβεί το ίδιο σε παιδικές ομάδες, δηλαδή αφιερώνουμε περισσότερο χρόνο στην βελτίωση των φυσικών ικανοτήτων των παιδιών και λιγότερο σε τεχνικά θέματα τότε τα παιδιά δεν θα μάθουν ποτέ την τέχνη της μπάλας σε υψηλά επίπεδα.

Γιατί όμως αυτό το λάθος γίνεται πολύ συχνά από οργανωμένους συλλόγους;

Η αιτία είμαστε εμείς οι μεγάλοι που πολλές φορές κάνουμε τα αδύνατα δυνατά στο να κερδίσει η ομάδα μας το τουρνουά (από την στιγμή που πρωτάθλημα δεν δικαιούται να παίξει σε ηλικία κάτω των 14 ετών).

Βέβαια υπάρχουν κάποιοι, που βάζουν παιδικές ομάδες να συναγωνίζονται μεγαλύτερους σε τοπικά πρωταθλήματα. Αυτό είναι ότι χειρότερο μπορεί να συμβεί στο παιδί των κάτω των 14 ετών.

Η Παγκόσμια αθλητική ομοσπονδία ποδοσφαίρου που έβαλε αυτό το όριο ηλικίας δεν το έκανε τυχαία. Το παιδί σε αυτή την ηλικία θα πρέπει να βλέπει το ποδόσφαιρο σαν ένα ωραίο παιχνίδι και θα πρέπει να το αγαπήσει πάνω από όλα. Θα πρέπει τον περισσότερο χρόνο που παίζει ποδόσφαιρο να ασχολείται με την τεχνική και πολύ λιγότερο με την φυσική κατάσταση. Έτσι κάποια στιγμή εάν προχωρήσει σε μια αντρική ομάδα θα είναι τεχνικά έτοιμος.

Οταν μικρά παιδιά κάνουν κανονική προετοιμασία το καλοκαίρι αλλά και εβδομαδιαίως για να παίξουν στο παιχνίδι της Κυριακής, είναι λογικό ότι θα μείνουν στάσιμα αφενός στην τεχνική τους αφετέρου θα κάνουν πολύ κακό στην ψυχολογία τους αφού πολύ γρήγορα θα κουραστούν κάτω από το βάρος του αποτελέσματος, με αποτέλεσμα πολύ γρήγορα να απογοητευθούν και να το παρατήσουν όχι μόνο το ποδόσφαιρο αλλά και γενικότερα τον αθλητισμό.

Κατά την προσωπική μου γνώμη δεν θα πρέπει να γίνονται παιδικά πρωταθλήματα με την φιλοσοφία της νίκης και του πρωταθλητή όπως γίνονται πολλές φορές και όπως φανατιζόμασε όλοι ανεξαιρέτως από τους παράγοντες και τους προπονητές μέχρι τους γονείς και τα ίδια τα παιδιά.

Κάποτε η ακαδημία μου έλαβε μέρος σε ένα πρωτάθλημα μίνι ποδοσφαίρου κάνοντας συνεχείς 4 ήττες με αποτέλεσμα τα παιδιά και οι γονείς τους να στεναχωριούνται. Από την στιγμή που σταματήσαμε το πρόγραμμα εκμάθησης τεχνικών στοιχείων και ασχοληθήκαμε αποκλειστικά με θέματα φυσικής κατάστασης η ομάδα έκανε 10 συνεχείς νίκες. Αποτέλεσμα «αποκαταστήσαμε» την εικόνα μας απέναντι στα παιδιά και τους γονείς αλλά η εκμάθηση τους πήγε πίσω 2 μήνες. Ηταν σωστό; Οχι βέβαια όμως αυτό το καταλαβαίνουν οι γονείς και τα παιδιά;

Είναι επιτακτική η ανάγκη να καταλάβουμε όλοι ότι και ο αθλητισμός πλέον είναι επιστήμη. Δεν θα τολμούσαμε ποτέ να πιστέψουμε ότι ένας μαθητής δημοτικού σχολείου μπορεί να μεταπηδήσει στην



έκτη τάξη χωρίς να έχει κάνει τα μαθήματα των προηγούμενων τάξεων, το ίδιο συμβαίνει και με το ποδόσφαιρο. Υπάρχει συγκεκριμένο πρόγραμμα για την εκμάθηση του ποδοσφαίρου, υπάρχει μία σειρά και ακολουθία ασκήσεων. Τα παιδιά θα πρέπει να ασχοληθούν με το ποδόσφιαρο είτε για το κέφι τους, είτε για την άθληση τους είτε ακόμα και για το επάγγελμα τους εάν είναι πραγματικά ταλέντα, πάντοτε κάτω από την μέριμνα εξειδικευμένης σχολής ποδοσφαίρου που να ακολουθεί συγκεκριμένα προγράμματα εξάσκησης και εκμάθησης ποδοσφαίρου. Μόνο έτσι θα μπορέσουμε κάποτε να έχουμε και εμείς μία εθνική ομάδα που θα τιμάει τα χρώματα της Ελλάς αλλά και θα εξαγάγουμε πολύ περισσότερους ποδοσφαιριστές αξίας απ'οτι εισαγάγουμε. Γιατί οι Ελληνες και το ποδόσφαιρο αγαπάμε και μας ταιριάζει στην ιδιοσυγκρασία μας.

Η ΠΡΟΤΑΣΗ

Η πρόταση μου λοιπόν για τους γονείς που θέλουν τα παιδιά τους να ασχοληθούν με το ποδόσφαιρο είναι η εξής:

Α) Να συζητήσει με τον διευθυντή της σχολής για το αναλυτικό πρόγραμμα που ακολουθείται.

Β) Να ενταχθεί το παιδί σε ομάδα της ίδιας ηλικίας κάτω των 6 χρόνων, 6-8, 8-10, 10-12, 12-14.

Γ) Να υπάρχει σαφής διαχωρισμός στην εκπαίδευση ανά ηλικία, δηλαδή άλλες ασκήσεις για την μία ηλικία και άλλες για την άλλη.

Δ) Να υπάρχει συνέχεια και ακολουθία στην εκπαίδευση των παιδιών στο ποδόσφαιρο.

Ε) Να γίνονται παιχνίδια με σκοπό την συμμετοχή και εφαρμογή των ήδη διδαχθέντων και όχι απαραίτητα την νίκη.

ΣΤ) Να επιβραβεύσει το σωστό παίξιμο και όχι το αποτέλεσμα.

Ζ) Να έχουμε υπομονή και να μην βιαστούμε να βγάλουμε πρωταθλητές σε αυτή την ηλικία των παιδιών, σε τελική ανάλυση το παιδί και το παιχνίδι είναι δύο έννοιες αλληλένδετες. Ας μην τα αγχώνουμε από τώρα για την νίκη και την διάκριση γιατί πολύ γρήγορα θα κουραστούν ψυχολογικά και θα τα παρατήσουν. Δεν είναι λίγα τα παραδείγματα πολύ καλών ποδοσφαιριστών που πολύ γρήγορα παράτησαν το ποδόσφαιρο.

Τέλος πρέπει όλοι να καταλάβουμε ότι για το παιδί, η ενασχόληση του με το ποδόσφαιρο είναι διασκέδαση και μάθηση και όχι προπόνηση. Το παιδί σε αυτή την ηλικία περισσότερο μαθαίνει και λιγότερο προπονείται.

Ο Καθηγητής
Φυσικής Αγωγής
Προπονητής ποδοσφαίρου
Βιτζηλαίος Μιχάλης

Εφηβικό



της ανδρικής ομάδας.

Οπως είναι φυσικό, ο Βασίλης Φουντουράδάκης θέλει να προετοιμάσει τους νεαρούς κατά τον καλύτερο δυνατό τρόπο. Γι'αυτό ακριβώς η πρώτη προπόνηση του συλλόγου θα πραγματοποιηθεί την Δευτέρα στο παρκέ του Εθνικού Κλειστού Γυμναστηρίου.

Τρίτο μάτι

• «Πούντο - Πούντο το δαχτυλίδι ψάξε - ψάξε κι αν θα το βρεις».

• Αυτό το παιδικό παιχνίδι ταιριάζει στον Δήμαρχο και σε όσους έχουν φέρει σ'αυτή την κατάντια την ομάδα.

• Καλύτερα να στήνατε ένα πάγκο στην λαϊκή και να διαλαλούσατε με την άνεση σας το εμπόρευμα.

• Στην ανάγκη ας κόβατε τριπλότυπες αποδείξεις, αφού ταμειακή μηχανή δεν μπορούσατε να έχετε εκεί.

• Κάποιοι χέ.....ς άρχισαν τις τηλεφωνικές απειλές για λάθη που έκαναν δικοί τους άνθρωποι.

• Δηλαδή αυτός την έκανε άλλοι θα βρουν τον μπελά τους.

• Τσιφλίκι τους έχουν κάνει το Εθνικό Στάδιο Ρόδου οι κύριοι που εργάζονται εκεί.
Πρέπει ο «Αρνιθενός» να βάλει τάξη γιατί το γήπεδο δεν είναι δικό τους.

• Δεν καταλαβαίνει κανείς τελευταία τις βρισιές που ρίχνει παράγοντας στους παίκτες του χουρμά.

• Πηγαίνει στο γήπεδο για να τους ενισχύσει μ'αυτό τον τρόπο;

• Ασε που τσιμπούν το δόλωμα του ο «Οτσαλάν» και μερικοί άσχετοι «προπονητές» της εξέδρας.

• Δηλαδή τι περιμένατε να σας ανταποδώσουν τις βρισιές οι παίκτες και να τους βάλετε πρόστιμο;

• Γιατί, τα «λιλιά» σας δεν βγαίνουν και χρειάζεστε περικοπές;

• Τηλέφωνο ομάδας είναι απλήρωτο και ας τραγουδά η κασέτα ότι είναι εκτός λειτουργίας για τεχνικούς λόγους.

• Πεσμένος είναι ο «Τάπας» το τελευταίο διάστημα αφού έχασε τον «Δαμάλα» που τρέχει για τηγανητές σουπιές.

• Τροχαίο ατύχημα είχε ο «Μαγκάϊβερ» με το δίτροχο του, και χθες κωουτσάρισε την ομάδα του από πολυθρόνα. Γρήγορα να γίνεις καλά γιατί αλλιώς δεν σε βλέπω να γυρνάς την σούβλα με το αγαπημένο σου γουρουνόπουλο.

ΗΛΙΑΣ Κ.

...ησαν για το πρωτάθλημα
...ιήθηκε η κλήρωση των
Εφήβων - Νεανίδων



Η ΒΑΘΜΟΛΟΓΙΑ ΣΤΟΥΣ ΠΑΙΔΕΣ

Ομάδα	Αγων.	Βαθ.	Σετ
1. ΑΠΟΛΛΩΝ	7	14	21-3
2. ΦΛΟΓΑ	8	14	18-8
3. ΚΛΕΑΝΘΗΣ	7	11	15-12
4. ΗΛΙΟΣ	7	10	12-13
5. ΡΟΔΙΑΚΟΣ	8	10	9-18
6. ΔΙΑΓΟΡΑΣ	7	6	0-21

ΑΝΑΚΟΙΝΩΣΗ

ΕΚΠΑΙΔΕΥΣΗ
PROGRAM COMPUTER PM



ΕΓΓΡΑΦΕΣ ΤΩΡΑ ΜΑΘΗΜΑΤΑ Computer



Τμήματα για:
Παιδιά από 8 ετών
Αρχάριους - Μαθητές
Επαγγελματίες

Ανεύρεση Εργασίας

Διδάσκει πτυχιούχος Πανεπιστημίου Αμερικής
ΜΑΝΩΛΗΣ Ι. ΣΟΦΙΛΛΑΣ
Κοδριγκτώνος 91 - Τηλ. (0241) 31761

RODOS FAIR PLAY
20 IASSON POLITECHNIOU STR. TEL: 24760



Με το μυαλό στην κλήρωση

- Οι ομάδες των Προπαίδων και των junior προπονούνται την Δευτέρα 10 Απριλίου

Το προπονητικό τιμ των Μικτών ομάδων της Ε.Π.Σ.Δ. εν'όψει της έναρξης του πρωταθλήματος των Ενώσεων στις κατηγορίες των Προπαίδων και junior συνεχίζει την προετοιμασία των μικρών ποδοσφαιριστών με προπόνηση που έχει προγραμματισθεί για την προσεχή Δευτέρα στο Εθνικό Στάδιο Ρόδου. Σύμφωνα με τα μέχρι στιγμής δεδομένα της Ε.Π.Ο. το ανωτέρω πρωτάθλημα(;) θα ξεκινήσει στις 22 Απριλίου ενώ η κλήρωση θα πραγματοποιηθεί την Προσεχή Πέμπτη 13 Απριλίου στα γραφεία της Ε.Π.Ο.

Η προπόνηση των junior θ'αρχίσει στις 14:30 και των Προπαίδων στις 15:30.

Κατηγορία Junior γεν. 1988 -89

Junior Γεν. 1988
1. Πλύγκος Μ. (Δόξα Ψίνθου)
2. Μαριάς Γ. (Δόξα Ψίνθου)
3. Γεωργαλής (Ευαγόρα)
4. Αναπλιώτης (Ευαγόρα)
5. Δελαπόρτας Π. (Φοίβος Κρ.)
6. Βογιατζής (Φοίβος Κρ.)
7. Ποτιτσόπουλος Α. (Νήσος Ρόδος)
8. Μανωλιάκης Ν. (Νήσος Ρόδος)
9. Φαρμακίδης Ε. (Δ.Ο.Α.Ν. Ιαλυσού)
10. Παπαδόπουλος Ν. (Δ.Ο.Α.Ν. Ιαλυσού)
11. Αμερικανάς Π. (Απόλλων Καλ.)
12. Γαϊτάνος Στ. (ΠΑΣ Ασκληπειό)
13. Βλασόπουλος (ΠΑΟ Διαγόρας)
14. Σαράντης Α. (Ζεύς)
15. Τσαγκάρης Β. (Νίκη Ρόδου)
16. Μιχαήλου Κ. (Νίκη Ρόδου)
17. Παπαοικονόμου Σ. (Πετρώνας Αρχαγγέλου)
18. Λαμπριανός Ν. (Πετρώνας Αρχαγγέλου)
19. Κούρος Ε. (Πετρώνας Αρχαγγέλου)
20. Κόκας Μιχ. (Ηλιος Ιαλυσού)
21. Κουφού Γ. (Ηλιος Ιαλυσού)
22. Τσακίρης Κ. (Διαγόρας Βατίου)
23. Ντεμίρ (Α.Σ. Ρόδος)
24. Ιωάννου Παν. (Α.Σ. Ρόδος)
25. Θεοδώρου (Φοίβος Κρ.)
26. Αντωνιάδης Αντ. (Ορφέας)

Junior Γεν. 1989
1. Μαστόρου Π. (Ευαγόρας)
2. Χριστοδούλου (Φοίβος Κρ.)
3. Πολυχρόνης Γ. (Νήσος Ρόδου)
4. Χαρτερός (ΠΑΟ Διαγόρας)
5. Μέντος (ΠΑΟ Διαγόρας)
6. Πούλης (ΠΑΟ Διαγόρας)
7. Γκεοργκίεφ Σ. (Νίκη Ρόδου)
8. Γιακουμάκης Α. (Νίκη Ρόδου)
9. Σταθόπουλος Β. (Διαγόρας Βατίου)
10. Πλαγγέντης (Α.Σ. Ρόδος)

ΠΡΟΠΑΙΔΕΣ '86
1. Κατσιδώνης (τ) (ΑΕΡΑ)
2. Στεργαλάς (ΑΕΡΑ)
3. Χατζηαντώνης (ΑΕΡΑ)
4. Τσαλώλης (Ηρακλής Μ.)
5. Φελεγκάκης (Ηρακλής Μ.)
6. Κασάνης (τ) (Ηρακλής Μ.)
7. Θεοδοσίου (Νήσος Ρόδος)
8. Κοσμάς (Νήσος Ρόδος)
9. Αγγελόπουλος (Νήσος Ρόδος)
10. Γκεοργκίεφ (Νήσος Ρόδος)
11. Αμπελάς (Νήσος Ρόδος)
12. Κότσος (Νήσος Ρόδος)
13. Χατζηνικόλας (Αρης Αρχ/λου)
14. Πέτας (Αρης Αρχ.)
15. Καλημέρης (Διαγόρας Βατίου)
16. Χατζησάββας (Διαγόρας Βατίου)
17. Αγγελάκης (Διαγόρας Βατίου)
18. Σκαφίδας (Α.Σ. Ρόδος)
19. Αφαντενός (Πετρώνας Αρχ/λου)
20. Παπαοικονόμου (Πετρώνας Αρχ/λου)
21. Ευαγγελίδης Στ. (Ηρακλής Λάρδου)
22. Ευαγγελίδης Ι. (Ηρακλής Λάρδου)

ΠΡΟΠΑΙΔΩΝ '87
1. Τηλιακός (τ) (Ιάλυσος '97)
2. Καπάκας (ΑΕΡΑ)
3. Τσοπανάκης (ΠΑΟ Διαγόρας)
4. Μενίκος (Νήσος Ρόδος)
5. Παστρικός (τ) (Διαγόρας Βατίου)
6. Αναστασάκης (Διαγόρας Βατίου)
7. Γκαΐδας (Κλεάνθης Παρ.)
8. Νότας (Α.Σ. Ρόδος)
9. Χατζηγεωργίου (τ) (Ευκλής Σορ.)
10. Λεπτοκαρύδης Στ. (ΠΑΟ Διαγόρας).

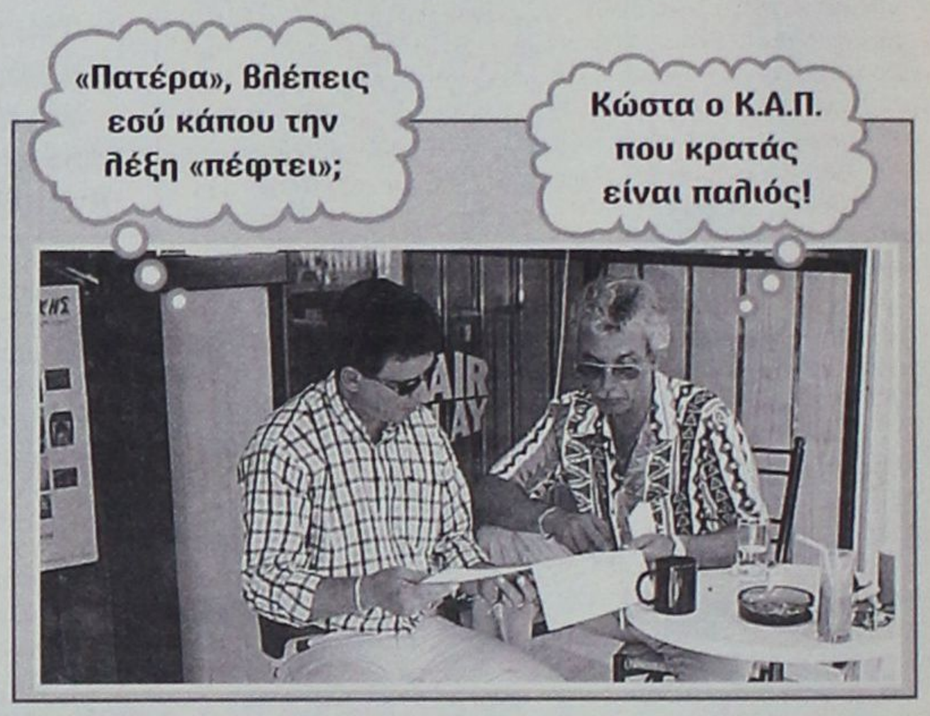



Δοκίμασαν τις ρεζέρβες



➤ Σε φιλικό παιχνίδι που έγινε στους Αγ. Αποστόλους ο Ορφέας νίκησε σε φιλικό αγώνα τον Ευαγόρα με 5-4

Η αναβολή των πρωταθλημάτων λόγω των εκλογών έκανε αρκετές ομάδες να πραγματοποιήσουν φιλικά παιχνίδια και οι προπονητές του να δώσουν την ευκαιρία στίς ρεζέρβες τους για να δείξουν την αγωνιστική ετοιμότητα τους.

Χθές στο Δημοτικό γήπεδο των Αγ. Αποστόλων έπαιξαν ο Ορφέας με τον Ευαγόρα με νικητή τον πρώτο 5-4.

Με τον Ορφέα δεν αγωνίσθηκαν οι τραυματίες Κελέσογλου, Κωστάκης και Μαθιός ενώ το νέο τεχνικό δίδυμο Λούπης - Στεφανής έβγαλε τα συμπεράσματα του για τους παίκτες του.

Απουσίες για διάφορους λόγους είχε και ο τεχνικός του Ευαγόρα κ. Παπαστεργίου ο οποίος όμως είδε τους παίκτες του πάγκου να τον ικανοποιούν.

Στο 5' ο Μερκούρης με διαγώνιο σούτ πέτυχε το 0-1.

Στο 11' ο Χατζηνικήτας το 1-1 με κτύπημα πέναλτυ που υπέσεσε ο Αγκάς (χέρι).

Στο 16' ο Αμπελάς με σούτ πέτυχε το 2-1.

Στο 22' ο Α. Αμπέλας με σούτ έκανε το 3-1.

Στο 38' ο Στ. Αμπέλας με δυνατό σούτ πέτυχε το 4-1.

Στο 58' ο Γεωργαλλής με ωραίο πλασέ μείωσε σε 4-2.

Στο 66' πάλι ο Γεωργαλλής με πέναλτυ μείωσε σε 4-3 (χέρι Λεβέντη).

Στο 68' ο Μερκούρης με διαγώνιο σούτ ισοφάρισε σε 4-4.

Στο 75' ο Χατζηδημητρίου με δυνατό σούτ πέτυχε το τελικό 5-4.

Ορφεας: Μαθιός, Καρούσος, Χατζηνικήτας, Χατζηδημητρίου, Α. Αμπελάς, Στ. Αμπελάς, Αποκούραστος, (Γαλουζής Μ.), Βρανάς, Λεβέντης, Λινάρδος, Μόσχου.

Ευαγόρας: Ανδριγιαννάκης, (Μπιτούνης), Κάτρης, Νικολέττος, Καλούδης, Δημητρούλης, Μοναξιός, Αγκάς, Μερκούρης, Μ.Ε. Μοντιάδης, Γερούτσης, (Β. Παναγιώτου), Γεωργαλλής.

Η κλήρωση του πρωταθλήματος Προπαίδων - Τζούνιορ

Πραγματοποιείται την ΠΕΜΠΤΗ 13/4/2000 και ώρα 12:00 στα γραφεία της ΕΠΟ η κλήρωση του πρωταθλήματος **ΠΡΟΠΑΙΔΩΝ** και **ΤΖΟΥΝΙΟΡ.** Την ΕΠΣΔ θα εκπροσωπήσει ο Πρόεδρος της Τεχνικής Επιτροπής κ. Παναγιώτης Διακοφώτης. Η σχετική προκήρυξη των ανωτέρω πρωταθλημάτων θα ανακοινωθεί μετά την αποστολή της από την Ε.Π.Ο.

ΣΥΓΧΑΡΗΤΗΡΙΟ

Ο Πρόεδρος του Δ.Σ. και οι υπεύθυνοι των αναπτυξιακών τμημάτων - ακαδημιών του Δ.Ο.Α.Ν. Ιαλυσού συγχαίρουν θερμά και εύχονται κάθε επιτυχία στην ομάδα ποδοσφαίρου του Γυμνασίου Ιαλυσού που κέρδισε στον τελικό ποδοσφαίρου των Γυμνασίων Ρόδου την ποδοσφαιρική ομάδα του Αθλητικού Συλλόγου Ρόδου με σκορ (4-1).

Ο αγώνας έγινε στο Εθνικό Στάδιο Ρόδου.

Πιστεύουμε ότι η δημιουργία - οργάνωση των ακαδημιών και η συνεργασία που έχουμε σαν δημοτικός οργανισμός άθλησης με τα σχολεία της Ιαλυσού θα αποδώσει θετικά στον αθλητικό χώρο της πόλης μας.

Θερμά συγχαρητήρια
Ο ΠΡΟΕΔΡΟΣ
ΣΤΕΡΓΟΣ ΣΤΑΓΚΑΣ
ΔΗΜΑΡΧΟΣ ΙΑΛΥΣΟΥ

ΑΝΑΘΕΩΡΗΤΙΚΗ ΘΑ ΕΙΝΑΙ Η ΝΕΑ ΒΟΥΛΗ

Οι προτάσεις του ΔΗΚΚΙ *για την αναθεώρηση του Συντάγματος*



ΔΗΚΚΙ

Της Ισμήνης Παπαϊωάννου, υποψήφιας βουλευτή Δωδ/σου

Συμπατριώτισσες και Συμπατριώτες μου

Ο προεκλογικός αγώνας τελείωσε και αύριο εσείς θα εκλέξετε την Βουλή των Ελλήνων.

Η Βουλή που θα προκύψει είναι και αναθεωρητική και έργο της θα είναι και η αναθεώρηση ορισμένων διατάξεων του Συντάγματός μας. Το ΔΗΚΚΙ προτείνει προκειμένου να αντιπαρέλθουμε την κρίση του αντιπροσωπευτικού μας συστήματος πρέπει να ενδυναμωθούν και να αυξηθούν οι αρμοδιότητες του λαού και να ενισχυθεί έτσι το θεμέλιο του πολιτεύματός μας που είναι η λαϊκή κυριαρχία, βελτιούμενης ταυτόχρονα της λειτουργίας του πολιτικού συστήματος με την αποδυνάμωση του πολιτικού συγκεντρωτισμού. Με την αναθεώρηση του 1986 συντελέστηκε μετάθεση σημαντικών αρμοδιοτήτων από τον Πρόεδρο της Δημοκρατίας στον Πρωθυπουργό και οδηγήθηκε το πολίτευμα σε πρωθυπουργική Δημοκρατία.

• Ο πολίτης σήμερα κινδυνεύει από την απρόσωπη λειτουργία της κρατικής εξουσίας που τείνει να εκτοπίσει θεσμούς και θεμελιώδη δικαιώματά του λόγω των αυξανόμενων αρμοδιοτήτων της κεντρικής ευρωπαϊκής εξουσίας με τρόπο που αναιρούν την εθνική κυριαρχία και θέτουν σε κίνδυνο τα κυριαρχικά δικαιώματα του λαού μας. Είναι λυπηρό ότι η εισοδηματική - νομισματική πολιτική, οι ιδιωτικοποιήσεις και η συρρίκνωση της κοινωνικής ασφάλισης αποφασίζονται στις Βρυξέλλες.

Η Συνθήκη του Μάαστριχτ και του Αμστερνταμ (την τελευταία το ΔΗΚΚΙ δεν την ψήφισε) προβλέπουν και έχουν στόχο την ευρωπαϊκή ολοκλήρωση και ενοποίηση, φέρνουν όμως στο προσκήνιο το ζήτημα σχέσης του Εθνικού Συνταγματικού δικαίου με το Ευρωπαϊκό Κοινοτικό δίκαιο. Τίθεται λοιπόν θέμα ακόμη και κατάλυσης του Συντάγματος με το πρόσχημα της ευρωπαϊκής ολοκλήρωσης. Χαρακτηριστικά το άρθρο 28§1 του Συντάγματός μας, αναφέρει ότι οι κανόνες του Διεθνούς Δικαίου..... υπερισχύουν κάθε αντίθετης διάταξης νόμου (άρα και του Συντάγματος υπό την ευρεία έννοια).

Το ΔΗΚΚΙ προτείνει η διάταξη αυτή να διατυπωθεί ως εξής: Οι κανόνες Διεθνούς Δικαίου καθώς και οι Διεθνείς Συμβάσεις υπερισχύουν από κάθε άλλη διάταξη αντίθετη ουσιαστικού ή τυπικού νόμου... Έτσι δεν υπάρχει η παραμικρή αμφισβήτηση για την υπερνομοθετική κι όχι υπερσυνταγματική ισχύ των κανόνων Διεθνούς Δικαίου. Επίσης το ΔΗΚΚΙ προτείνει να προστεθεί τέταρτη παράγραφος στο άρθρο 28 που να ορίζει ότι: «Σε περίπτωση σύγκρουσης μεταξύ διάταξης του Συντάγματος με κανόνα κοινοτικού δικαίου, υπερισχύει η διάταξη του Ελληνικού Συντάγματος, και τούτο για την διασφάλιση της εθνικής κυριαρχίας.

Γενικότερα, στόχοι της αναθεώρησης θα πρέπει να είναι, εκτός των παραπάνω:

1) Να κατοχυρωθεί συνταγματικά η δυνατότητα δικαστικού ελέγχου των κοινοτικών κανόνων και από εθνικά δικαιοδοτικά όργανα.

2) Να γίνει περιορισμός των συνταγματικών ορίων για την αναγνώριση αρμοδιοτήτων σε όργανα διεθνών οργανισμών και για την υιοθέτηση περιορισμών στην άσκηση της Εθνικής Κυριαρχίας.

3) Θεσμική βελτίωση του Κοινοβουλευτικού συστήματος.

4) Εκσυγχρονισμός Δημόσιας Διοίκησης.

5) Ενίσχυση αποκέντρωσης

6) Αναβάθμιση του ελεγκτικού ρόλου της Βουλής και εξορθολογισμού της νομοθετικής διαδικασίας.

7) Η αλλαγή του τρόπου ανάδειξης της ηγεσίας της Δικαιοσύνης και ενίσχυση της Ανεξαρτησίας της.

8) Τροποποίηση του άρθρου 23 ώστε να επιτρέπεται η απεργία με ειδικό νόμο που θα προβλέπει τους όρους για την άσκηση του δικαιώματος.

9) Τροποποίηση του άρθρου 11§2 που δίνει δυνατότητα απαγόρευσης δημ. συναθροίσεων.

10) Τροποποίηση του άρθρου 25§1 ώστε να δεσμευτεί Νομοθεσία, Διοίκηση και Δικαιοσύνη για τα θεμελιώδη προηγούμενα δικαιώματα.

11) Να προστεθεί στο άρθρο 21§3 διάταξη για την κοινωνική ασφάλιση ώστε να εξασφαλίζει επαρκείς κοινωνικές παροχές σε περιπτώσεις ανάγκης ή ανεργίας.

12) Στο άρθρο 4 να προστεθεί ότι η κοινωνική ισότητα αποτελεί βασικό σκοπό και στόχο του κράτους.

13) Στο άρθρο 15§2 να προστεθεί εδάφιο που να ορίζει ότι τα βασικά μέσα ενημέρωσης να τελούν υπό τον έλεγχο της διακομματικής επιτροπής.

14) Να μην περιορίζεται το δικαίωμα της Νομοθετικής Πρωτοβουλίας του βουλευτή (άρθρο 73, 76, Συντ.)

15) Οι Πρόεδροι και Αντιπρόεδροι των Ανωτάτων Δικαστηρίων να εκλέγονται από ευρύτερο εκλεκτορικό σώμα συγκροτούμενο από δικαστές, καθηγητές Νομικών Σχολών, Προέδρους δικηγορικών Συλλόγων.

16) Τροποποίηση του 107 Σ. που καθιερώνει ρήτρα υποτέλειας για προνομιακή μεταχείριση ξένων επενδυτών.

17) Για την Τοπική Αυτοδιοίκηση τροποποίηση του άρθρου 106 ώστε να απαγορεύεται η ιδιωτικοποίηση των δημοσίων επιχειρήσεων στρατηγικού χαρακτήρα για την οικονομία και την κοινωνία.

Το ΔΗΚΚΙ για όλα τα παραπάνω θα αγωνισθεί γιατί μόνον έτσι θα διαμορφωθούν οι προϋποθέσεις για μια πραγματική κοινωνική οικονομική και πολιτική αλλαγή της χώρας.

Ισμήνη Παπαϊωάννου

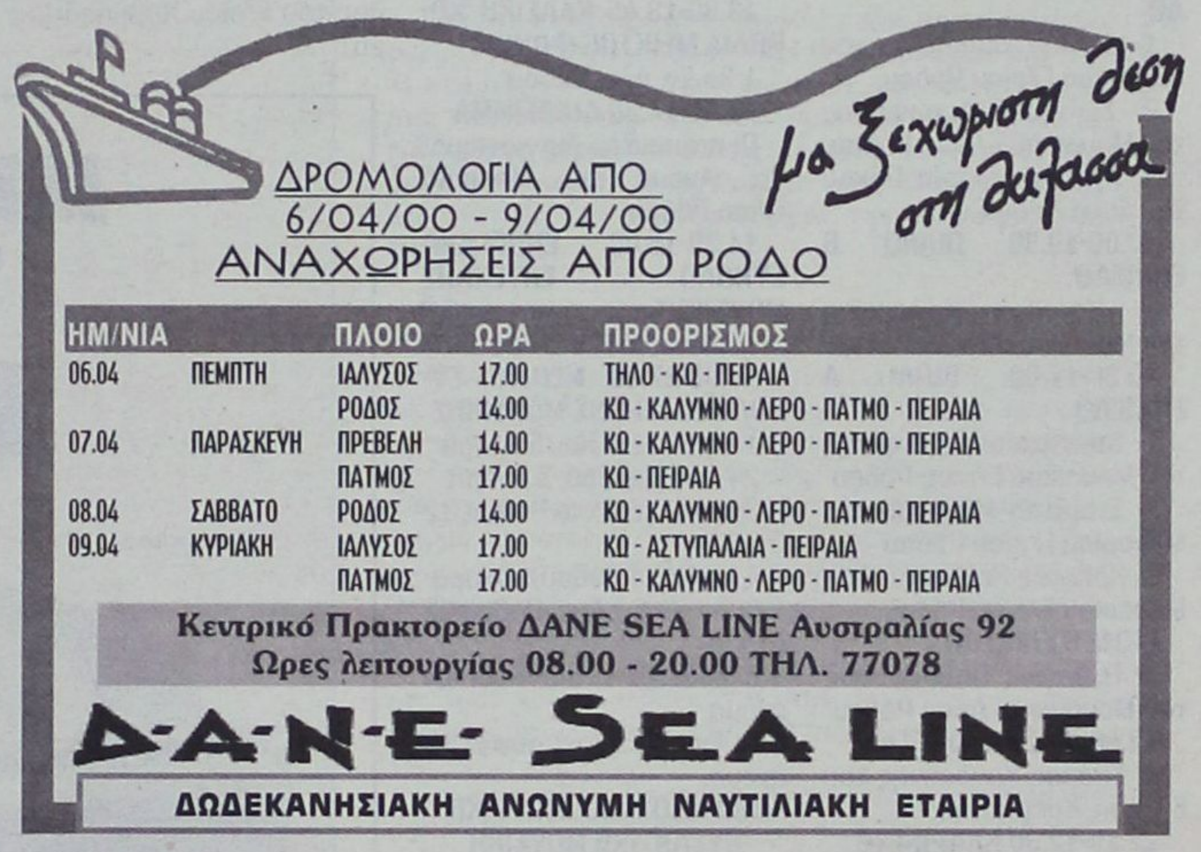



Η εμπειρία μας και η αφοσίωση στη λεπτομέρεια αποτελουν εγγύηση για την απόλυτη επιτυχία ωστε να μείνουν ανεξίτηλες στη μνήμη τη δική σας και των καλεσμένων σας.....

ΧΟΡΟΕΣΠΕΡΙΔΕΣ - ΓΑΜΟΙ - CATERING - ΠΑΙΔΙΚΑ ΠΑΡΤΥ



ΞΕΝΟΔΟΧΕΙΟ SOFITEL CAPSIS ΡΟΔΟΥ

Για Πληροφορίες 25-015 & 20919 (09.00 - 17.00)

CAPSIS
Conference Centers & Resort Hotels

ΑΠΟ 11 ΕΩΣ 15 ΑΠΡΙΛΙΟΥ 2000

Διεξάγονται οι μαθητικοί καλλιτεχνικοί αγώνες

Στο Εθνικό θέατρο Ρόδου

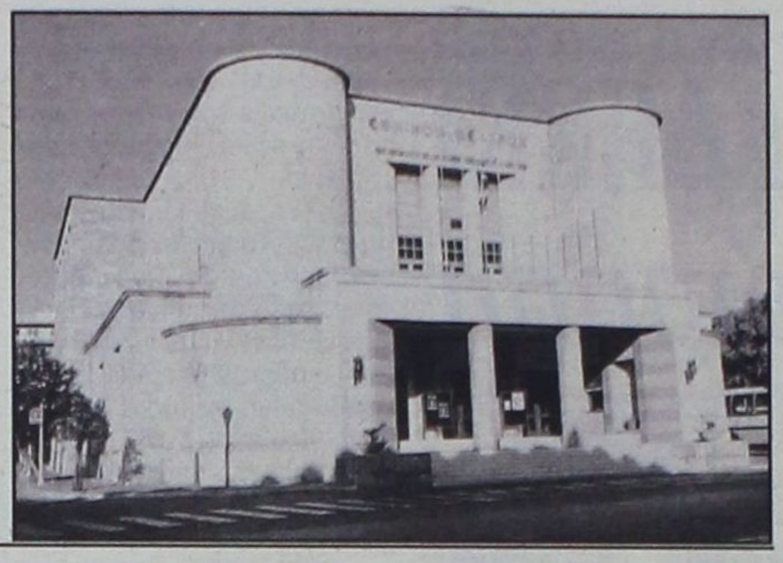

Με την εποπτεία της Διευθύνσεως Δευτεροβάθμιας Εκπαίδευσης Δωδεκανήσου διεξάγονται στο Εθνικο Θέατρο Ρόδου στο χρονικό διάστημα απο 11 έως 15 Απριλίου 2000, οι περιφερειακοί μαθητικοί καλλιτεχνικοί αγώνες, με το ακόλουθο πρόγραμμα:

ΚΛΑΣΙΚΗ ΜΟΥΣΙΚΗ
ΕΝΤΕΧΝΟ ΤΡΑΓΟΥΔΙ
11 ΑΠΡΙΛΙΟΥ
ΕΘΝΙΚΟ ΘΕΑΤΡΟ

8.30-09.00 ΠΡΟΣΕΛΕΥΣΗ

9.00-10.00 ΠΙΑΝΟ Α ΕΠΙΠΕΔΟ

1- Δανιήλ Βασιλικής του Μουσικού Γ/σίου Ρόδου
2- Σωτήριος Αντωνιάδης του Μουσικού Γ/σίου Ρόδου
3- Αγλαΐα - Μαρία Πάχου του 4ου Γ/σίου Ρόδου

10.00-10.30 ΠΙΑΝΟ Β ΕΠΙΠΕΔΟ

1- Χριστίνα Κοσκινιάτη του Μουσικού Γ/σίου Ρόδου

10.30-12.00 ΒΙΟΛΙ Α ΕΠΙΠΕΔΟ

1- Κωνσταντίνος Καρίκης του Μουσικού Γ/σίου Ρόδου
2- Σταματία Μάστορα του Μουσικού Γ/σίου Ρόδου
3- Χρήστος Χαϊδευτός του Μουσικού Γ/σίου Ρόδου

ΒΙΟΛΙ Β ΕΠΙΠΕΔΟ

1- Γεώργιος Παπασάββας του Μουσικού Γ/σίου Ρόδου

12.00-12.10 ΚΡΟΥΣΤΑ

1- Σπύρος Κουδούνης του Εν. Λύκ. Κρεμαστής

12.15-12.30 ΚΛΑΡΙΝΕΤΟ

1- Ευάγγελος Βατσινέας του 1ου Εν. Λυκ. Κω

12.35-12.50 ΣΑΞΟΦΩΝΟ ΑΛΤΟ

1- Ελεύθεριος Πουλιού του 1ου Εν. Λυκ. Κω

12.55-13.10 ΛΥΡΙΚΟ ΤΡΑΓΟΥΔΙ

1- Χριστίνα Κοσκινιάτη του Μουσικού Γ/σίου Ρόδου

13.10-13.30 ΕΝΤΕΧΝΟ ΤΡΑΓΟΥΝΙ

1- Βιολέτα Δαμαντή του 3ου Εν. Λυκ. Ρόδου
2- Ευάγγελος Σαμαρτζής του 2ου Εν.Λυκ. Ρόδου
3- Στέργος Κασέκας του 6ου Γ/σίου Ρόδου

13.30-13.45 ΚΛΑΣΙΚΗ ΧΟΡΩΔΙΑ ΜΕΙΚΤΩΝ ΦΩΝΩΝ

1-3ο Εν. Λυκ. Ρόδου

13.45-14.30 ΔΙΑΛΕΙΜΜΑ

Οι παρακάτω διαγωνισμοί θα γίνουν στο Μουσικό Γ/σιο Ρόδου

14.30-15.00 ΕΝΟΡΓΑΝΟ ΣΥΝΟΛΟ ΕΝΤΕΧΝΗΣ ΜΟΥΣΙΚΗΣ

1- Μουσικό Γ/σιο Ρόδου

15.00-17.00 ΜΕΙΚΤΟ ΣΥΝΟΛΟ ΕΝΤΕΧΝΗΣ ΜΟΥΣΙΚΗΣ

1-1ο Εν Λυκ. Κω, 5 άτομα
2-Γ/σιο Πάτμου, 5 άτομα
3-Μουσικό Γ/σιο Ρόδου, 12 άτομα
4-6ο Γ/σιο Ρόδου,4 άτομα
5-2ο- 3ο Εν. Λυκ. Ρόδου 22 άτομα
6-Μουσικό Γ/σιο Ρόδου,4 άτομα
7- Εν. Λυκ. Κρεμαστής 30 άτομα.

• ΠΑΡΑΔΟΣΙΑΚΗ ΜΟΥΣΙΚΗ - ΒΥΖΑΝΤΙΝΗ ΜΟΥΣΙΚΗ
ΕΘΝΙΚΟ ΘΕΑΤΡΟ
ΤΕΤΑΡΤΗ 12-4-2000

8.30-09.00 ΠΡΟΣΕΛΕΥΣΗ

09.00-10.15 ΔΗΜΟΤΙΚΟ ΟΡΓΑΝΟ (ΕΝΙΑΙΑ ΚΑΤΗΓΟΡΙΑ)

1- Ανδρέας Παπαβασιλείου του Μουσικού Γ/σίου Ρόδου (βιολί)
2- Παντελεήμων Λογοθέτης του Μουσικού Γ/σίου Ρόδου (βιολί)
3- Γεώργιος Παπασάββας του Μουσικού Γ/σίου Ρόδου (βιολί)
4- Μηνάς Λέντης του ΤΕΕ Ρόδου (λύρα)
5- Παναγιώτης Ζαμπετούλας του Γ/σίου Χάλκης (λύρα)
6- Δανιήλ Βασιλικής του Μουσικού Γ/σίου Ρόδου (σαντούρι)
7- Γιάννης Καρακατσάνης του Μουσικού Γ/σίου Ρόδου (τουμπερλέκι)
8- Σπύρος Κουδούνης του Εν. Λυκ. Κρεμαστής (κλαρίνο)

10.15-11.30 ΔΗΜΟΤΙΚΟ ΤΡΑΓΟΥΔΙ

1- Αριστοτέλης Χαραμαράς του 1ου Γ/σίου Κω
2- Ευγενία Κούτρου του 6ου Γ/σίου Ρόδου
3- Κατερίνα Μαράγκού του 6ου Γ/σίου Ρόδου
4- Σταματία Μάστορα του Μουσικού Γ/σίου Ρόδου
5- Ελευθέριος Καστρουνής του ΤΕΕ Ρόδου
Σταυρούλα Γιαννικάκη του Εν. Λυκ. Κρεμαστής
7- Αγγελική Ροδίτη του 4ου Εν. Λυκ. Ρόδου

11.30-12.00 ΔΙΑΛΕΙΜΜΑ

12.00-12.30 ΔΗΜΟΤΙΚΗ ΧΟΡΩΔΙΑ

Μουσικό Γ/σιο Ρόδου 62 άτομα

12.30-13.00 ΔΗΜΟΤΙΚΗ ΟΡΧΗΣΤΡΑ

Μουσικό Γ/σιο Ρόδου 10 άτομα

13.00-15.300 ΑΤΟΜΙΚΟΣ ΨΑΛΜΟΣ

1- Κατερίνα Μαραγκού του 6ου Γ/σίου Ρόδου
2- Απόστολος Χριστοφής του 6ου Γ/σίου Ρόδου
3- Κώστας Τρικοίλης του 6ου Γ/σίου Ρόδου
4- Γεώργιος Παπασάββας του Μουσικού Γ/σίου Ρόδου
5- Ελευθέριος Καστρουνής του ΤΕΕ Ρόδου
6- Χρυσοβαλάντης Μαγκαράς του 1ου Εν. Λυκ. Ρόδου
7- Νεκτάριος Χατζησάββας του Μουσικού Γ/σίου Ρόδου

• ΠΑΡΑΣΚΕΥΗ 14-4-2000
ΕΘΝΙΚΟ ΘΕΑΤΡΟ

11.3-12.00 ΣΥΓΧΡΟΝΟΣ ΧΟΡΟΣ

Ατομικό
1-2ο Εν. Λυκ. Ρόδου Νατάλία Γλυκιώτη
Σύνολο
1-6ο Γ/σιο Ρόδου
2-6ο Γ/σιο Ρόδου

ΚΛΑΣΙΚΟΣ ΧΟΡΟΣ

1-2ο Εν. Λυκ. Ρόδου Νατάλία Γλυκιώτη

12.00-12.30 ΔΗΜΟΤΙΚΟΣ ΧΟΡΟΣ ΣΥΝΟΛΟ

1- ΤΕΕ Πάτμου
2- Εν. Λυκ. Πάτμου
3- Εν. Λυκ. Κρεμαστής
4- 2ο Εν. Λυκ. Ρόδου
5- 4ο Εν. Λυκ. Ρόδου
6- Γ/σιο Χάλκης

• ΣΑΒΒΑΤΟ 15-4-2000
ΕΘΝΙΚΟ ΘΕΑΤΡΟ
ΣΥΓΧΡΟΝΟ ΘΕΑΤΡΟ

10.00-11.30 Γ/σιο Αρχαγγέλου «Γαλάζια χελώνα, Τρελλοί της εποχής, Νευρικός κύριος»
12.00-13.30 Γ/σιο Κεφάλου Κω «Το προξενιό»
13.30-14.30 Διάλειμμα

ΑΡΧΑΙΟ ΔΡΑΜΑ

14.30-16.30 Εν. Λυκ. Απερίου Καρπάθου «Φοίνικες»

ΔΗΚΚΙ
ΔΗΜΟΚΡΑΤΙΚΟ ΚΟΙΝΩΝΙΚΟ ΚΙΝΗΜΑ
ΔΗΜΗΤΡΗ ΤΣΟΒΟΛΑ

ΙΣΜΗΝΗ ΠΑΠΑΪΩΑΝΝΟΥ του ΗΣΑΪΑ
ΔΙΚΗΓΟΡΟΣ - ΟΙΚΟΝΟΜΟΛΟΓΟΣ
ΥΠΟΨΗΦΙΑ ΒΟΥΛΕΥΤΗΣ ΔΩΔΕΚΑΝΗΣΟΥ

ΜΗΝΥΜΑ



Σίγουρα Γνωριζόμαστε

Συμπατριώτισσες, Συμπατριώτες μου και νέοι ψηφοφόροι.
Το αντιπροσωπευτικό μας σύστημα περνά κρίση, οι αρμοδιότητες του λαού όλο και λιγοστεύουν και το έλλειμμα στους δημοκρατικούς θεσμούς της χώρας μεγαλώνει. Το θεμέλιο του πολιτεύματος που είναι η δημοκρατία αποδυναμώνεται. Ο πολίτης σήμερα κινδυνεύει από την απρόσωπη λειτουργία της κρατικής εξουσίας που τείνει να εκτοπίσει θεσμούς, αξίες και ανθρώπινα δικαιώματα.
Είμαστε οι φτωχοί συγγενείς της Ευρ. Ενωσης. Οι διεθνείς συμβάσεις και οι κανόνες Διεθνούς Δικαίου υπερισχύουν από κάθε αντίθετη διάταξη νόμου με κίνδυνο κατάλυσης του Συντάγματός. Σ' όλα αυτά συμπατριώτες μου ΑΝΤΙΣΤΑΘΕΙΤΕ και ΣΤΑΜΑΤΗΣΤΕ τους. Ψηφίστε ΔΗΚΚΙ γιατί για όλα αυτά το ΔΗΚΚΙ είναι η τελευταία φωνή που μας έμεινε στη Βουλή, για πραγματική κοινωνική, οικονομική και πολιτική αλλαγή της χώρας.

ΕΚΛΟΓΙΚΑ ΚΕΝΤΡΑ: ΕΘΝ. ΑΝΤΙΣΤΑΣΗΣ 50
Γ. ΕΥΣΤΑΘΙΟΥ 7
Τηλ.: 28445, 31618, 21273.

ΜΗΝ ...ΟΝΕΙΡΕΥΕΣΤΕ ΤΗΝ ΑΠΟΣΥΡΣΗ!
ΤΩΡΑ ΙΣΧΥΕΙ!



Αποκτήστε
FIAT MAREA ή MAREA WEEKEND
Η FIAT αγοράζει το παλιό σας αυτοκίνητο
τουλάχιστον 500.000 δρχ!

Εχετε σκεφτεί πως το παλιάς τεχνολογίας αυτοκίνητό σας σε λίγο καιρό δεν θα μπορεί να χρησιμοποιηθεί;
Η **FIAT**, αναγνωρίζοντας το πρόβλημα, προσφέρει μια μοναδική ευκαιρία απόσυρσης του παλιού σας αυτοκινήτου, αγοράζοντάς το τουλάχιστον 500.000 δρχ., ακόμα κι αν η αξία του είναι - κατά πολύ χαμηλότερη, ενώ παράλληλα σας δίνει τη δυνατότητα να αποκτήσετε ένα **MAREA** ή **MAREA WEEKEND** με προνομιακή χρηματοδότηση **FIAT CREDIT.**
Απαλλαγείτε λοιπόν από το βάρος του παλιού σας αυτοκινήτου, απολαμβάνοντας ταυτόχρονα την οδήγηση ενός **MAREA** ή ενός **MAREA WEEKEND.**
Γιατί
• με standard εξοπλισμό που περιλαμβάνει **αερόσακο οδηγού – συνοδηγού και αυτόματο κλιματισμό**,
• με νέους **16V** κινητήρες με αλουμινένια κεφαλή που αποδίδουν από **82** έως **154 HP**,
• με ασύγκριτη άνεση, ποιότητα κατασκευής και στιλ,
το **FIAT MAREA** & **MAREA WEEKEND** είναι μια ολοκληρωμένη πρόταση - από άποψη επιδόσεων, στιλ, αλλά και ουσίας - που με τη λύση της απόσυρσης γίνεται ακόμα πιο δελεαστική.

ΧΡΗΜΑΤΟΔΟΤΗΣΗ
0% **ΠΡΟΚΑΤΑΒΟΛΗ**
ΚΑΙ 60 **ΔΟΣΕΙΣ**

Fiat Credit Hellas

ΤΟ ΠΑΘΟΣ ΜΑΣ ΟΔΗΓΕΙ. FIAT

Παράδειγμα Χρηματοδότησης: FIAT MAREA 1.2 16V SX Τιμή: 4.088.020, Προκαταβολή 0%, Ονομαστικό Επιτόκιο 17,84%, 60 Μηνιαίες Δόσεις με Φ.Π.Α.: 107.725, Ε.Π.Ε.: 0,2198. Δεν συμπεριλαμβάνονται Έξοδα Φακέλου: 25.000 δρχ. Η χρηματοδότηση χορηγείται εφόσον πληρούνται οι απαραίτητες προϋποθέσεις

AUTO CENTER
Μανώλης Κωστάκης α.ε.β.ε.
Ολοκληρωμένο συγκρότημα FIAT
14ο χλμ Ρόδου - Αεροδρομίου 851 06 Παραδείσι, Ρόδος - Τηλ. (0241) 82000 Fax: (0241) 82004

Με ήθος στη ζωή και πολιτισμό στην πολιτική



ΤΑΣΟΣ ΚΑΡΑΜΑΡΙΟΣ

- Πάντα κοντά στην τοπική κοινωνία και στα προβλήματά της.
- Δεν θυμάται τον συμπατριώτη μόνο όταν έχει ανάγκη τη ψήφο του.
- ΚΑΙ σ᾽ αυτή τη Βουλή ισχυρός με τη ψήφο μας



ΠΡΟΣ
Ολους τους αγαπητούς συμπατριώτες

Φίλες και Φίλοι,

Με κάθε ειλικρίνεια θέλω να σας εξομολογηθώ ότι η επικοινωνία μας, με την επιστολή αυτή, δεν έχει όλα εκείνα τα στοιχεία που θα μπορούσαν να κάνουν όλοι μας να αισθανόμαστε ιδιαίτερη χαρά και ικανοποίηση.

Για μένα προσωπικά είναι ιδιαίτερα ενοχλητικό και δυσάρεστο να απευθύνομαι σε φίλους καλούς, έντιμους και ειλικρινείς και να αισθάνομαι βαθειά μέσα στην ψυχή μου, ότι είναι πιθανό να περνά από τη σκέψη τους η υποψία, ότι πιθανό κι᾽εγώ να ανήκω σ᾽εκείνους που εμφανίζονται όποτε γίνονται εκλογές και προσπαθούν να υφαρπάσουν τη ψήφο τους.

Θέλω να πιστεύω, ότι μια και γνωριζόμαστε τόσο καλά και τόσα χρόνια, δεν με κατατάσσετε στην κατηγορία εκείνων των πολιτικών, που βλέπουν τον συμπατριώτη μόνο ως ψήφο και ως έναν άψυχο αριθμό, στον χωρίς συναίσθημα αγώνα για κατάκτηση της βουλευτικής έδρας.

Με αυτή την πεποίθηση και έχοντας ήσυχη τη συνείδηση μου απέναντι σας και απέναντι στην ιδιαίτερη πατρίδα μας, τη Ρόδο και τ᾽άλλα νησιά μας, αισθάνομαι παρηγορητικό και ανακουφιστικό το συναίσθημα, ότι ***δεν επιδιώκω να ξεγελάσω κανέναν, όπως δεν το επεδίωξα και ποτέ μέχρι τώρα.*** *Στη σημερινή μας επικοινωνία δεν πρόκειται να αναλωθώ σε υποσχέσεις και μεγάλα λόγια. Ειλικρινά, η επικοινωνία μας αυτή, είναι χωρίς καμιά υστεροβουλία.*

Το μόνο που θέλω να υποσχεθώ ***- και παρακαλώ πιστέψτε με -*** *είναι μόνο ένα:* ***ότι θα βρίσκομαι και πάλι στο πλευρό σας, στην γειτονιά, την πόλη, το χωριό, ταπεινός υπηρέτης του δημόσιου συμφέροντος, ειλικρινής συμπαραστάτης σε κάθε προσωπικό σας πρόβλημα και ανυποχώρητος αγωνιστής για την ανασύνταξη και αναδημιουργία, της ιδιαίτερης πατρίδας μας.***

Φίλτατοι συμπατριώτες,

Είμαι κοινωνός της δυσπιστίας σας απέναντι στους πολιτικούς και την πολιτική και κατανοώ απολύτως τη δυσαρέσκεια σας. Εμείς οι πολιτικοί ήρθε η ώρα να κάνουμε την αυτοκριτική μας, να αναλάβουμε τις ευθύνες μας και να ζητήσουμε συγγνώμη για όσες προσδοκίες σας δημιουργήσαμε και δεν τις πραγματοποιήσαμε, για όσα όνειρα σας εμφυτεύσαμε και οικτρά τα κατεδαφίσαμε.

Προσωπικά, δεν διστάζω να αναλάβω το μερίδιο της ευθύνης που μου αναλογεί. Είναι όμως καιρός οι συνάδελφοι όλων των κομμάτων να αποβάλλουν τον κυνισμό του επαγγελματία πολιτικού να επανέλθουν στον ευθύ δρόμο του λαού και να τεθούν έτσι στην υπηρεσία του, αφού κατ᾽εντολήν δική του επιζητούμε μια θέση στο Κοινοβούλιο.

Δεν είναι πλέον δυνατό να συντηρείται η δυσφορία και η αποστροφή των συμπατριωτών μας προς τους πολιτικούς.

Προς Θεού όμως! Μαζί με τους πολιτικούς, ας μην αφορίζουμε και την πολιτική. Ας μην δηλητηριάζουμε το δημοκρατικό πολίτευμα! Απευθύνω θερμά έκκληση προς όλους.

Και προπαντός ας μην ισοπεδώνουμε όλους. ***Στο χέρι μας είναι να επανορθοποδήσουμε. Να κλείσουμε τ᾽αυτιά στις σειρήνες. Να ξαναβρούμε τους εαυτούς μας. Να ξανασυναντηθούμε. Και να ξανακάνουμε μια καινούργια αρχή.***

Οι καιροί είναι δύσκολοι και προοιωνίζονται ακόμη δυσκολότεροι. Δεν έχουμε πλέον κανένα περιθώριο για άλλες χαμένες ευκαιρίες. Η «καινούργια εποχή» που πολυδιαφημίζεται, είναι μια δύσκολη εποχή. Απαιτεί ειλικρίνεια, συνεργασία και συνεννόηση.

Ελα να συστρατευτούμε με τη Νέα Δημοκρατία. Είναι η μόνη επιλογή για να πάρουν σάρκα και οστά οι προσδοκίες και τα όνειρα μας, για ένα καλύτερο αύριο. Είναι ο μόνος δρόμος για να μην ξεστρατίσουμε για άλλη μια φορά. ***Με τη Νέα Δημοκρατία μπορούμε να πορευθούμε με υπευθυνότητα και σιγουριά με εγγύηση στο όραμα για μια αναγεννημένη πατρίδα. Η Ν.Δ., γνωρίζουμε όλοι, δεν λαϊκίζει, ούτε εμπαίζει, ούτε εξαπατά! Τώρα που όλοι γνωρίζουμε την απόλυτη δικαίωση της δικής της πολιτικής όταν βρισκόταν στην κυβέρνηση, κανένας μας δεν έχει το ελαφρυντικό για μια ακόμη λανθασμένη επιλογή.***

Στις 9 Απριλίου είναι το ραντεβού μιας καινούργιας μας συνάντησης, για μια καινούργια αρχή, για ένα καινούργιο ξεκίνημα.

Ας σκεφτούμε ότι στις 10 Απριλίου πρέπει να είμαστε όλοι μαζί. Αυτό εξαρτάται μόνο από σένα, από τη ψήφο σου: μη την σπαταλήσεις χωρίς περίσκεψη, σκέψου ποιοί μπορούν να σταθούν δίπλα σου, ποιούς μπορείς να έχεις ανά πάσα στιγμή στο πλευρό σου, ποιου φίλου και όχι πολιτικού θα μπορείς να χτυπάς την πόρτα για συμπόρευση στην κοινή πορεία.

Αγαπημένοι συμπατριώτες,

Τίθεμαι στην διάθεση σας, με ένα δεδομένο και μια διαβεβαίωση:

Ο Τάσος Καραμάριος δεν θυμάται τους συμπατριώτες του μόνο όταν έχει ανάγκη την ψήφο τους.

ΣΥΝΕΔΡΙΑΣΗ ΤΗΣ 07 ΑΠΡΙΛΙΟΥ 2000

ΤΡΑΠΕΖΕΣ	ΤΙΜΗ	%	ΤΕΜ
ΑΤΤΙΚΗΣ (ΚΟ)	5 205	2.36	43 273
ΓΕΝΙΚΗ ΤΡΑΠΕΖΑ ΤΗΣ ΕΛΛ.	10 125	2.27	82 548
ΕΘΝΙΚΗ ΤΡΑΠΕΖΑ ΤΗΣ ΕΛΛ.	24 690	0.49	1 072 480
ΕΤΕΒΑ (ΚΟ)	114 640	1.61	8 439
ΕΤΕΒΑ (ΠΟ)	106 820	0.70	2 765
ΕΛΛΑΔΟΣ (ΚΟ	39 030	2.33	11 788
ΕΜΠΟΡΙΚΗ ΤΡΑΠΕΖΑ ΤΗΣ ΕΛΛ.	22 780	2.06	424 203
EUROBANK	11 750	1.16	137 824
ΕΡΓΑΣΙΑΣ (ΚΟ)	8 570	2.51	134 377
ΙΟΝΙΚΗ ΤΡΑΠΕΖΑ ΤΗΣ ΕΛΛ.	16 145	0.97	23 029
ΜΑΚΕΔΟΝΙΑΣ - ΘΡΑΚΗΣ	7 240	2.77	122 558
ΠΕΙΡΑΙΩΣ (ΚΟ)	7 555	0.87	337 023
ALPHA ΤΡΑΠΕΖΑ ΠΙΣΤΕΩΣ (ΚΟ)	24 490	2.13	206 535
ΤΡΑΠΕΖΑ ΧΙΟΥ	7 400	1.58	21 991
ΕΓΝΑΤΙΑ ΤΡΑΠΕΖΑ (ΚΟ)	3 940	1.94	85 974
ΕΓΝΑΤΙΑ ΤΡΑΠΕΖΑ (ΠΟ)	3 665	2.95	7 610
ΔΩΡΙΚΗ ΤΡΑΠΕΖΑ	6 785	3.19	64 918
ASPIS BANK	6 405	3.06	56 140
ΕΤΒΑ	3 840	1.45	839 871
ΑΣΦΑΛΕΙΕΣ			
ΕΘΝΙΚΗ ΑΣΦ.	13 550	2.92	86 766
ΑΣΠΙΣ ΠΡΟΝΟΙΑ (ΚΟ)	4 970	6.77	67 705
ΑΣΠΙΣ ΠΡΟΝΟΙΑ (ΠΟ)	5 005	4.05	1 760
ΦΟΙΝΙΞ ΓΕΝ. ΑΣΦ.	33 320	-0.39	24 065
ΕΥΡΩΠΑΪΚΗ ΠΙΣΤΗ ΑΕ (ΚΟ)	3 265	6.01	30 159
ΕΥΡΩΠΑΪΚΗ ΠΙΣΤΗ ΑΕ (ΠΟ)	3 230	5.90	5 193
ΑΓΡΟΤΙΚΗ Α.Ε. ΓΕΝ. ΑΣΦΑΛ. (ΚΟ)	15 160	3.02	16 560
INTERAMERICAN (ΚΟ)	9 040	4.03	35 924
ΕΤΑΙΡΙΕΣ ΕΠΕΝΔΥΣΕΩΝ			
ΕΘΝΙΚΗ ΕΤ. ΕΠΕΝΔ.ΧΑΡΤ.	2 070	4.02	241 755
ΕΛΛΗΝΙΚΗ ΕΤ. ΕΠΕΝΔ. (ΚΑ)	2 260	1.57	77 148
ΕΠΕΝΔ. ΕΡΓΑΣΙΑΣ (ΚΑ)	1 640	4.79	288 143
ΕΠΕΝΔ. ΑΝΑΠΤΥΞΕΩΣ (ΚΑ)	1 930	8.73	141 180
ALPHA ΕΠΕΝΔΥΣΕΩΝ (ΚΑ)	2 715	3.63	99 509
ΠΕΙΡΑΙΩΣ ΕΠΕΝΔΥΤΙΚΗ	1 570	3.63	74 827
ΠΡΟΟΔΟΣ ΕΛΛ.ΕΠΕΝΔ.	7 300	2.03	25 015
INTERINVEST - ΔΙΕΘ. ΕΠΕΝΔ.	1 280	8.94	78 590
ΕΞΕΛΙΞΗ Α.Ε.Ε.Χ. (ΚΑ)	999	9.30	418 350
ΔΙΑΣ Α.Ε.Ε.Χ (ΚΑ)	2 250	9.76	449 370
ΙΟΝΙΚΗ ΕΠΕΝΔ. Α.Ε.Ε.Χ.	4 155	2.34	31 010
ΑΙΟΛΙΚΗ Α.Ε.Ε.Χ. (ΚΑ)	1 625	8.70	120 720
ΕΜΠΟΡΙΚΗ ΕΠΕΝΔΥΤΙΚΗ (ΚΑ)	2 455	2.72	31 790
MARFIN ΑΕΕΧ	2 180	6.86	137 618
ΟΡΙΟΝ Δ.Α.Ε.Ε.Χ (ΚΑ)	1 875	9.97	164 730
ΑΣΠΙΣ ΕΠΕΝΔΥΤΙΚΗ (ΚΑ)	3 535	4.74	34 630
ALPHA FINANCE ΑΕ. (ΚΟ)	20 800	3.84	2 590
ΕΤ. ΧΡΗΜ/ΚΗΣ ΜΙΣΘΩΣΗΣ			
ΕΤΒΑ ΛΗΖΙΝΓΚ (ΚΟ)	6 110	3.30	98 982
ALPHA LEASING (ΚΟ)	7 000	0.29	27 942
ΠΛΗΡΟΦΟΡΙΚΗ ΕΡΓΑΣΙΑΣ	12 195	4.77	13 870
ΕΤΑΙΡΙΕΣ ΣΥΜΜΕΤΟΧΩΝ			
ΜΠΟΥΤΑΡΗΣ (ΚΑ)	2665	9.90	89 530
ΜΠΟΥΤΑΡΗΣ (ΠΑ)	3 255	6.90	1 090
ΚΕΡΑΝΗΣ (Κ)	1685	9.77	219 075
ΚΕΡΑΝΗΣ (Π)	1 300	8.79	140 250
ΕΠΙΧΕΙΡΗΣΕΙΣ ΑΤΤΙΚΗΣ (Κ)	4 645	3.57	152 291
ΟΜΙΛΟΣ ΙΝΤΕΑΛ (Κ)	7 790	5.70	33 820
ΟΜΙΛΟΣ ΙΝΤΕΑΛ (Π)	11820	-0.04	30
ΑΛΚΑΡ (ΚΑ)	23 799	0.00	0
ΚΛΩΝΑΤΕΞ (ΚΑ)	4 085	9.81	703 795
ΚΛΩΝΑΤΕΞ (ΠΑ)	3 860	9.66	352 870
ΒΙΟΧΑΛΚΟ	5 285	4.65	637 666
ΔΙΑΦΟΡΕΣ			
ΑΧΟΝ Α.Ε.ΣΥΜΜ.	3 960	6.59	125 725
ΑΘΗΝΑΙΑ	50 000	0.24	9 689
ΓΕΝ.ΑΠΟΘΗΚΩΝ ΤΗΣ ΕΛΛ.(ΚΟ)	3 200	0.31	753 190
ΕΡΜΗΣ ΟΙΚΟΔ.ΕΠΙΧ.	3 465	7.28	151 200
ΖΑΜΠΑ (Κ)	28800	7.22	5 632
ΙΠΠΟΤΟΥΡ (Κ)	3915	2.76	20 295
ΙΠΠΟΤΟΥΡ (Π)	4150	4.01	100
ΚΛΑΟΥΔΑΤΟΣ	4 000	6.67	11 625
ΛΑΜΠΡΟΠΟΥΛΟΙ ΑΦΟΙ (ΚΟ)	1 795	7.81	32 890
ΜΠΕΝΡΟΥΜΠΗ (Κ)	3605	7.77	38 650
ΜΠΕΝΡΟΥΜΠΗ (Π)	3000	9.49	2 990
SATO (Κ)	2695	5.89	245 937
ΓΕΝ.ΕΜΠΟΡΙΟΥ & Β/ΝΙΑΣ (ΚΑ)	1630	9.40	181 830
ΕΜΠΟΡΙΚΟΣ ΔΕΣΜΟΣ (ΚΟ)	1330	9.92	75 310
ΕΜΠΟΡΙΚΟΣ ΔΕΣΜΟΣ (ΠΟ)	1200	9.09	3 570
ΑΛΥΣΙΔΑ (Κ)	6165	9.70	71 820
ΑΛΥΣΙΔΑ (Π)	5 955	9.47	3 930
ΣΠΟΡΤΣΜΑΝ (ΚΑ)	2 335	4.47	59 780
ELMEC SPORT (Κ)	1850	6.63	232 650
ΕΛΤΡΑΚ (Κ)	4310	5.25	21 140
ΣΑΝΥΟ ΕΛΛΑΣ (Κ)	2 770	7.16	176 200
ΙΑΤΡΙΚΟ ΑΘΗΝΩΝ (ΚΟ)	5115	2.10	110 574
ΙΝΤΕΡΤΕΚ ΑΕ. ΔΙΕΘ. ΤΕΧΝ	4925	7.07	104 670
ΤΑΣΟΓΛΟΥ DEL.	2020	9.19	91 950
ΣΦΑΚΙΑΝΑΚΗΣ	3 695	5.72	10 700
ΚΑΤ/ΤΑ ΑΦΟΡ/ΤΟΝ ΕΙΔΩΝ	7 485	1.42	155 774
ΑΣΤΙΚΑ ΑΚΙΝΗΤΑ	8 525	10.00	55 870
AUTOHELLAS A.E.	5 570	3.72	20 260
Ε.Υ.Δ.Α.Π.	3 085	0.98	1 100 478
ΧΑΤΖΗΙΩΑΝΝΟΥ	3 420	9.79	97 670
ΣΥΣΚΕΥΑΣΙΑΣ			
ΜΑΪΛΗΣ (ΚΑ)	8 530	1.79	68 460
ΒΙΣ (ΚΟ)	7 400	6.71	37 480
ΒΙΣ (ΠΟ)	7 085	1.80	1 890
HELLAS CAN	13 545	4.23	1 290
FRIGOGLASS	2 945	4.62	38 460
ΚΑΠΝΟΒΙΟΜΗΧΑΝΙΕΣ			
ΚΑΡΕΛΙΑ	30 050	3.80	290
ΠΑΠΑΣΤΡΑΤΟΣ (Κ)	7070	2.84	26 980
ΜΕΣΑ ΜΑΖΙΚΗΣ ΕΝΗΜ/ΣΗΣ			
ΤΗΛΕΤΥΠΟΣ (ΚΟ)	7 530	5.31	143 184
ΔΗΜ. ΟΡΓ. ΛΑΜΠΡΑΚΗ	10 450	4.97	257 730
ΤΕΓΟΠΟΥΛΟΣ ΕΚΔΟΣΕΙΣ Χ.Κ.	3 335	8.63	57 020
ΧΑΪΔΕΜΕΟΣ	5 330	8.00	33 630
ΚΑΘΗΜΕΡΙΝΗ	6 305	7.41	136 230
ΠΗΓΑΣΟΣ ΕΚΔΟΤΙΚΗ	3 080	5.66	198 012
ΕΤ. ΤΗΛΕΠΙΚΟΙΝΩΝΙΩΝ			
ΟΤΕ	9 850	0.92	2 047 939
PANAFON	5 055	2.85	1 842 145
ΓΕΡΜΑΝΟΣ	11 400	4.59	149 480
ΕΝΕΡΓΕΙΑ			
ΕΛΛΗΝΙΚΑ ΠΕΤΡΕΛΑΙΑ	4 605	1.99	2 715 328
ΨΥΓΕΙΑ			
ΠΑΡΝΑΣΣΟΣ ΕΠΙΧΕΙΡΗΣΕΙΣ	3 000	9.89	145 935

ΚΛΩΣΤΟΥΦΑΝΤΟΥΡΓΙΚΕΣ	ΤΙΜΗ	%	ΤΕΜ
ΤΡΙΑ ΑΛΦΑ (ΚΟ)	32 040	8.24	680
ΤΡΙΑ ΑΛΦΑ (ΠΟ)	28 860	6.97	2 125
ΚΛΩΣΤ. ΝΑΟΥΣΗΣ (ΚΑ)	3 305	6.44	681 319
ΔΟΥΔΟΣ (ΚΑ)	4 200	1.94	111 490
ΑΘΗΝΑΪΚΕΣ ΣΥΜΜΕΤΟΧΕΣ	3590	4.36	322 550
ΕΤΜΑ ΤΕΧΝ.ΜΕΤΑΞΗΣ (ΚΟ)	3 350	9.12	76 361
ΕΤΜΑ ΤΕΧΝ.ΜΕΤΑΞΗΣ (ΠΟ)	2 900	8.61	32 799
ΛΑΝΑΚΑΜ (ΚΑ)	8760	7.68	14 070
ΛΑΝΑΚΑΜ (ΠΑ)	10490	1.50	1 725
ΜΑΚΕΔΟΝΙΚΑ ΚΛΩΣΤ. (ΚΑ)	1755	8.33	424 590
ΜΑΚΕΔΟΝΙΚΑ ΚΛΩΣΤ. (ΠΑ)	1775	7.58	11 520
ΦΙΝΤΕΞΠΟΡΤ (ΚΟ)	3520	8.98	28 000
ΕΛΦΙΚΟ (ΚΑ)	6765	8.85	18 925
FANCO (ΚΑ)	3 350	6.35	45 125
ΜΠΡΙΤΑΝΝΙΑ	3960	5.74	15 160
ΝΗΜΑΤΕΜΠΟΡΙΚΗ (ΚΟ)	36 985	0.00	0
ΓΙΑΝΝΟΥΣΗΣ Γ.	10 260	1.23	27 560
ΜΟΥΖΑΚΗΣ (ΚΑ)	2285	7.78	27 540
ΜΟΥΖΑΚΗΣ (ΠΑ)	3785	-3.07	9 030
ΕΠΙΛΕΚΤΟΣ ΚΛΩΣΤ.	2235	9.83	55 550
ΕΛΛΗΝΙΚΗ ΥΦΑΝΤΟΥΡΓΙΑ (ΚΑ)	3195	4.41	18 907
ΜΙΝΕΡΒΑ ΑΦΟΙ Ι&Θ. ΛΑΔΕΝΗΣ	2855	6.53	8 500
ΜΑΞΙΜ-ΠΕΡΤΣΙΝΙΔΗΣ (ΚΑ)	2 430	3.62	70 780
ΚΛΩΣΤ/ΓΙΑ ΝΑΥΠΑΚΤΟΥ	2305	9.24	27 157
ΑΦΟΙ ΑΝΕΖΟΥΛΑΚΗ	4675	6.74	30 050
ΒΑΡΒΑΡΕΣΟΣ	2725	9.22	27 260
ΜΕΤΑΛΛΟΥΡΓΙΚΕΣ			
ΑΛΟΥΜΙΝΙΟ ΤΗΣ ΕΛΛ. (ΚΟ)	13 700	2.58	17 196
ΒΙΟΜΕΤΑΛ ΕΣΚΙΜΟ (Κ)	1690	9.39	380 230
ΒΙΟΜΕΤΑΛ ΕΣΚΙΜΟ (Π)	1545	9.57	14 690
ΒΙΟΣΟΛ (ΚΟ)	770	10.00	193 181
ΒΙΟΣΟΛ (ΠΟ)	750	7.14	13 537
ΛΕΒΕΝΤΕΡΗΣ (Κ)	2160	8.00	29 342
ΛΕΒΕΝΤΕΡΗΣ (Π)	1925	7.24	9 802
ΜΕΤΚΑ (ΚΟ)	4 445	4.59	217 994
ΡΑΔΙΟ ΑΘΗΝΑΙ (Κ)	3510	0.00	0
ΡΑΔΙΟ ΑΘΗΝΑΙ (Π)	3160	0.00	0
ΦΟΥΡΛΗΣ (Κ)	7 645	6.85	63 708
ALBIO ΒΙΟΚΑΡΠΕΤ (ΚΑ)	3 895	2.23	3 380
ΕΤΕΜ (Κ)	4 180	2.96	15 670
ΑΛΚΑΤΕΛ ΚΑΛΩΔΙΑ ΕΛΛΑΣ	8 825	5.63	19 280
ΜΠΗΤΡΟΣ (ΚΟ)	4 960	8.65	36 715
AKFA ALFA ΣΥΜΜΕΤΟΧΩΝ	2 290	7.51	214 714
ΙΝΤΡΑΚΟΜ (ΚΟ)	14 805	3.21	413 155
ΤΖΙΡΑΚΙΑΝ (ΚΑ)	8 590	9.92	15 140
ΚΑΛΠΙΝΗΣ Α.- Ν. ΣΙΜΟΣ	2 740	8.73	49 440
ΡΟΚΑΣ ΜΕΤΑΛΛ.ΑΡΚ. (ΚΟ)	6 310	9.55	136 601
ΡΟΚΑΣ ΜΕΤΑΛΛ.ΑΡΚ. (ΠΟ)	5 395	7.47	10 968
ΕΛΛΗΝΙΚΑ ΚΑΛΩΔΙΑ (ΚΟ)	4 925	3.03	16 420
ΣΙΔΕΝΟΡ (ΚΑ)	3 780	1.48	168 240
ΜΥΤΙΛΗΝΑΙΟΣ	4 090	7.07	716 940
ΕΛΒΑΛ	2 850	4.40	395 040
ΧΑΛΚΟΡ (ΚΑ)	2 190	2.58	338 112
ΑΛΟΥΜΥΛ ΜΥΛΩΝΑΣ	5 545	4.72	2 940
ΔΑΡΙΓΚ (Κ)	3025	10.00	14 430
ΧΑΛΥΒΔΟΦΥΛΛΩΝ (ΚΟ)	1820	9.97	261 900
ΔΙΑΤΡΟΦΗΣ			
ΕΛΑΪΣ (Κ)	9 080	2.14	16 160
CHIPITA	3 900	3.72	40 178
ΙΝΤΕΡΣΑΤ	2 660	9.92	1 205 800
ΠΑΥΛΙΔΗΣ	6 700	5.68	5 860
ΘΕΣΣΑΛΙΚΗ	719	0.00	0
ΔΕΛΤΑ (Κ)	6 045	1.60	37 229
ΔΕΛΤΑ (Π)	5 075	1.60	12 069
Α-Β ΒΑΣΙΛΟΠΟΥΛΟΣ	8 030	0.69	11 330
ΚΑΤΣΕΛΗΣ (Κ)	3 935	3.69	20 760
ΝΙΚΑΣ (ΚΑ)	5 320	5.87	26 670
ΜΠ. ΣΤΑΘΗΣ ΓΕΝ. ΤΡΟΦ. (Κ)	3 935	2.34	5 990
ΜΠ. ΣΤΑΘΗΣ ΓΕΝ. ΤΡΟΦ (Π)	3 825	9.60	710
ΕΛΛ.ΕΤ.ΕΜΦΙΑΛΩΣΕΩΣ (Κ)	6 585	4.28	86 990
ΕΛΛ.ΒΙΟΜ.ΖΑΧΑΡΗΣ (ΚΑ)	7 470	1.01	301 703
ΕΛΛ. ΕΤ.ΜΠΙΣΚΟΤΩΝ (Κ)	2 480	5.31	30 240
GOODY'S (ΚΑ)	7 095	2.23	52 202
ΚΑΜΠΑΣ	5 580	9.95	110 770
ΝΗΡΕΥΣ-ΙΧΘΥΟΚΑΛΛΙΕΡΓΙΕΣ	1 935	7.20	55 080
OLYMPIC CATERING	7 885	9.97	49 230
ΕΛΓΕΚΑ	5 010	4.59	63 070
ΧΗΜΙΚΕΣ			
ΠΑΠΟΥΤΣΑΝΗΣ (ΚΑ)	3 865	0.26	24 650
ΠΕΤΖΕΤΑΚΙΣ (ΚΑ)	3 520	5.39	109 982
ΠΕΤΖΕΤΑΚΙΣ (ΠΑ)	3 125	4.17	8 375
ΠΛΑΣΤΙΚΑ ΜΑΚΕΔΟΝΙΑΣ (ΚΑ)	5 220	4.61	186 182
RILKEN	8 305	5.26	18 010
ΠΛΑΣΤΙΚΑ ΘΡΑΚΗΣ (Κ)	2 455	8.87	113 577
ΕΣΧΑ (ΚΑ)	19 545	9.99	45 815
ΣΑΡΑΝΤΗΣ (ΚΑ)	8 295	3.43	99 030
ΑΛΕΥΡΟΠΟΙΗΤΙΚΕΣ			
ΑΛΛΑΤΙΝΗ (Κ)	2 790	7.31	60 520
ΜΥΛΟΙ ΑΓ.ΓΕΩΡΓΙΟΥ (Κ)	2 560	3.85	132 790
ΚΥΛΙΝΔ/ΛΟΣ ΛΟΥΛΗ (ΚΟ)	3 535	6.16	27 220
ΚΥΛΙΝΔΡ/ΛΟΙ Κ.ΣΑΡΑΝΤΟΠΟΥ	7 165	4.14	15 375
ΕΝΤΥΠΗ ΠΛΗΡΟΦΟΡΙΚΗ			
INFORM Π.ΛΥΚΟΣ (ΚΟ)	11 845	3.27	102 770
ΞΕΝΟΔΟΧΕΙΑ			
ΛΑΜΨΑ	4815	6.88	132 240
ΙΟΝΙΚΗ	6 210	8.00	10 910
HYATT REGENCY	4 180	6.91	183 750
ΕΠΙΒΑΤΗΓΟΣ ΝΑΥΤΙΛΙΑ			
ΣΤΡΙΝΤΖΗΣ (ΚΑ)	3 080	4.58	119 100
ΝΑΥΤΙΛΙΑΚΗ ΕΤ. ΛΕΣΒΟΥ	2 065	8.97	119 519
ΔΑΝΕ SEA LINE (ΚΟ)	0	0.00	0
ANEK LINES (ΚΟ)	3 975	4.06	50 650
ANEK LINES (ΠΟ) ΕΚΔ. 90	5 985	-2.84	180
ANEK LINES (ΠΟ) ΕΚΔ. 96	3 900	0.00	1 280
ΦΑΡ/ΚΩΝ - ΚΑΛ/ΚΩΝ ΠΡ.			
LAVIPHARM (ΚΟ)	2 820	9.94	144 540
ΠΑΠΑΕΛΛΗΝΑΣ	2 930	4.64	85 308
VETERIN ΑΒΕΕ	2 900	8.61	25 348
ΜΕΤΑΛΛΕΙΑ			
ΑΡΓΥΡ/ΤΩΝ & ΒΑΡΥΤΙΝΗΣ	12555	3.21	16 564

ΠΑΡΑΛΛΗΛΗ	ΤΙΜΗ	%	ΤΕΜ
ΚΑ. ΚΟΡΙΝΘΟΥ-ΚΟΡ-ΦΙΛ (ΚΟ)	3925	9.79	80 200
ΚΑ. ΚΟΡΙΝΘΟΥ-ΚΟΡ-ΦΙΛ (ΠΟ)	3820	7.15	720
ΕΠΙΦΑΝΕΙΑ ΙΝΤΕΡΤΥΠ (ΚΟ)	2 615	9.19	82 460
SINGULAR (ΚΟ)	13 335	3.94	28 440
ΣΕΛΟΝΤΑ ΙΧΘΥΟΤΡΟΦΕΙΑ	2 420	4.99	89 373
ΤΕΞΑΠΡΕΤ	8 480	7.55	11 560
CONNECTION	3 100	6.71	56 865
RIDENCO (ΚΑ)	2110	8.21	57 849
ΜΟΥΡΙΑΔΗΣ (ΚΑ)	1960	7.99	185 380
ΚΡΕΚΑ. (ΚΑ)	2 795	7.92	50 235
METROLIFE (ΚΟ)	4885	9.53	124 280
ΕΛΒΕ-ΕΝΔΥΜΑΤΩΝ (ΚΑ)	2 000	9.89	51 360
YALCO-ΚΩΝΣΤΑΝΤΙΝΟΥ (ΚΑ)	3 130	4.51	27 830
ΠΕΙΡΑΙΩΣ ΧΡΗΜ/ΚΕΣ ΜΙΣΘ.	5 250	5.63	5 990
ΡΕΜΕΚ	3 045	7.98	53 770
ΕΛΛΑΤΕΞ ΣΥΝΘΕΤΙΚΑΙ ΙΝΕΣ	4645	9.55	37 350
ΚΟΥΜΠΑΣ ΑΣΦ. ΣΥΜΒ.	15 085	9.71	36 380
ΡΑΔΙΟ ΚΟΡΑΣΙΔΗ	9 285	1.48	66 260
FLEXOPACK	9 235	2.78	2 430
ΠΟΥΛΙΑΔΗΣ & ΣΥΝΕΡΓΑΤΕΣ	6 370	4.08	66 002
ΙΜΠΕΡΙΟ ΔΙΕΘΝΗΣ ΜΕΤΑΦ.	4 370	7.90	20 630
ΒΕΡΝΙΚΟΣ ΚΟΤΕΡΑ ΝΑΥΤΙΛΙΑΚΗ	3 875	3.33	13 370
ΑΛΚΟ ΕΛΛΑΣ	2 570	6.20	70 564
ΜΠΕΪΜΠΥ ΛΑΝΤ	2285	8.81	51 814
ΣΠΥΡΟΥ ΑΓΡΟΤΙΚΟΣ ΟΙΚΟΣ	3 505	5.57	29 628
SYSWARE	5 465	6.63	53 590
FOLLI FOLLIE	7 850	7.83	184 570
ΓΚΑΛΗΣ ΝΙΚΟΣ	5 500	8.06	40 110
SEAFARM IONIAN	1 335	6.37	54 760
ΚΥΡΙΑΚΟΥΛΗΣ	3 165	9.52	36 440
DATA INFORMATION SYSTEMS	5 115	8.60	94 588
ΕΚΤΕΡ (ΚΟ)	3550	5.65	69 420
ΣΙΓΑΛΑΣ (ΚΟ)	4295	5.14	109 700
ΔΙΕΚΑΤ (ΚΟ)	4 065	4.50	146 800
ΜΕΤΑ/ΚΗ ΑΓΡΙΝΙΟΥ	4700	5.50	115 170
ETANE (ΚΟ)	1 600	4.58	133 932
LAMDA DEVELOPMENT	10465	2.85	20 900
ΓΕΝΕΡ	2825	9.92	63 570
ΜΟΣΧΟΛΙΟΣ ΧΗΜΙΚΑ	15075	5.09	7 870
ΒΑΡΑΓΚΗΣ	2425	7.54	59 030
ΣΩΛ. ΚΟΡΙΝΘΟΥ	3030	6.13	24 853
ΞΙΦΙΑΣ (Κ)	3095	8.79	65 957
ΞΙΦΙΑΣ (Π)	3140	0.16	4 550
ΝΤΡΟΥΚΦΑΡΜΠΕΝ ΕΛΛΑΣ	4670	4.59	14 930
ΚΥΡΙΑΚΙΔΗΣ ΜΑΡΜΑΡΑ ΓΡΑΝΙΤΕΣ	7090	6.46	19 359
ΝΤΕΣΠΕΚ ΕΛΛΑΣ	2595	8.35	65 425
INFO QUEST	6765	7.47	189 480
ΚΑΡΑΜΟΛΕΓΚΟΣ	6470	3.35	8 160
MEVACO A.E. (ΚΟ)	3720	7.20	29 950
ΠΛΑΙΣΙΟ COMPUTER A.E.E.	4330	3.46	35 960
ΑΤΕΡΜΟΝ Α.Ε	4165	8.32	44 720
KLEEMANN HELLAS ABEE	5930	8.01	6 470
ΗΛΕΚΤΡΑ Α.Ε.	7085	8.25	1 161 510
ΠΛΑΣΤΙΚΑ ΚΡΗΤΗΣ	5860	2.81	12 910
ΚΥΛΙΝΔΡΟΜΥΛΟΙ ΠΑΠΑΦΙΛΗ ΑΕ	2640	4.55	29 440
EVEREST ΑΕ	2195	8.40	30 000
UNISOFT ΑΕ	7000	8.95	55 950
ACTIVE ΕΠΕΝΔΥΤΙΚΗ Α.Ε.Ε.Χ.	6115	4.71	10 830
ΔΑΝΙΗΛΙΔΗΣ Κ.Ι.	3285	6.14	9 450
DIONIC	11530	9.50	18 270
ΑΤΤΙΚΕΣ ΕΚΔΟΣΕΙΣ	3875	6.46	8 580
COMPUTER LOGIC	4170	7.61	79 920
INTRALOT	7975	9.02	327 795
Π. ΠΕΤΡΟΠΟΥΛΟΣ	11160	6.08	6 680
ΝΕΩΡΙΟ ΣΥΡΟΥ	5370	7.94	30 700
ΚΩΤΣΟΒΟΛΟΣ	8495	6.32	54 720
ΗΛΕΚΤΡΟΝΙΚΗ ΑΘΗΝΩΝ	8225	4.44	8 900
ΥΙΟΙ ΧΑΤΖΗΚΡΑΝΙΩΤΗ	7000	6.63	19 811
SPIDER	10360	9.63	10 790
MICROLAND COMPUTERS	7325	8.36	30 450
ΚΟΡΑΣΙΔΗΣ TELECOM	21820	3.22	2 720
ΚΤΗΜΑ ΛΑΖΑΡΙΔΗ	6785	6.93	9 840
ΕΚΔΟΣΕΙΣ ΛΥΜΠΕΡΗ	7615	4.17	5 310
ΤΕΧΝΙΚΕΣ ΕΚΔΟΣΕΙΣ	6730	5.32	8 570
INFORMATICS	13245	3.80	6 180
ΔΟΜΙΚΗ ΚΡΗΤΗΣ	5070	5.08	83 560
BYTE COMPUTER	16615	4.89	8 460
ΝΑΥΤΕΜΠΟΡΙΚΗ	5910	8.34	12 050
ΙΚΤΙΝΟΣ ΕΛΛΑΣ	6185	8.03	55 610
ΜΑΘΙΟΣ ΠΥΡΙΜΑΧΑ	5405	1.79	55 940
IMAKO	8785	2.51	38 960
CRETA FARM	7655	2.96	54 260
ΠΛΗΡΟΦΟΡΙΚΗΣ			
ALTEC (ΚΟ)	6 375	4.85	144 032
ΙΝΤΡΑΣΟΦΤ (ΚΟ)	9 745	7.03	117 753
ΔΕΛΤΑ ΠΛΗΡΟΦΟΡΙΚΗ (ΚΟ)	6 935	5.40	29 340
UNIFON Α.Ε.	3 520	6.51	62 000
UNISYSTEMS	20 300	8.91	18 900
ΚΑΤΑΣΚΕΥΣΤΙΚΕΣ			
ΓΕΚ	5 555	6.72	64 830
ΤΕΡΝΑ (ΚΟ)	3920	9.19	51 400
ΤΕΧΝΙΚΗ ΕΤΑΙΡΙΑ ΒΟΛΟΥ (ΚΟ)	4 295	6.84	81 457
ΓΝΩΜΩΝ (ΚΟ)	1650	10.00	168 116
ΣΑΡΑΝΤΟΠΟΥΛΟΣ (ΚΟ)	3 385	8.15	96 560
ΑΕΓΕΚ (ΚΟ)	3 250	6.91	115 980
ΑΕΓΕΚ (ΠΟ)	3 280	8.25	14 220
ΘΕΜΕΛΙΟΔΟΜΗ (ΚΟ)	3 705	6.62	160 790
ΑΚΤΩΡ (ΚΟ)	5 540	6.54	44 230
ΤΕΧΝΟΔΟΜΗ ΑΦΟΙ ΤΡΑΥΛΟΥ	2050	5.13	18 210
ΑΤΤΙ-ΚΑΤ (ΚΟ)	3 200	8.11	301 180
Ε

VOLVO V70: ΠΟΛΥΤΕΛΕΙΑ, ΑΣΦΑΛΕΙΑ, ΕΠΙΔΟΣΕΙΣ ΑΛΛΑ ΚΑΙ ΧΩΡΟΙ

Σουηδική πρόκληση

Με δεδομένο ότι τα αυτοκίνητα στέισιον βάγκον διευρύνουν όλο κια περισσότερο το μερίδιό τους στην αγορά των οικογενειακών αυτοκινήτων, κατασκευαστές με παράδοση στην κατηγορία, όπως η Βόλβο, δεν αφήνουν την ευκαιρία να περάσει ανεκμετάλλευτη.

Με την... επιμηκύμενη έκδοση του S70 (διότι επί της ουσίας περί αυτής πρόκειται), που οδηγήσαμε στους δρόμους της νότιας Γαλλίας, η Βόλβο επιχειρεί να συνδυάσει σχεδιαστικές καινοτομίες με λειτουργικότητα και άνεση, στοιχεία που αποτελούν και την πεμπτουσία της κατηγορίας.

Η συνταγή για τους Σουηδούς δεν είναι και τόσο άγνωστη, δεδομένου ότι από την εποχή του PV144 ή του 265 η Βόλβο έδειχνε την προτίμησή της στα στείσιον βάγκον αυτοκίνητα.

Σχεδιαστικά το V70 έχει πολλά κοινά με το S80, όπως η μάσκα, τα πίσω φωτιστικά σώματα αλλά και πολλά από τα στοιχεία που συνθέτουν την εικόνα στο εσωτερικό.

ΧΑΡΑΚΤΗΡΑΣ

Ομως το V70 δεν αναφέρεται στη σειρά 80 και τα κοινά στοιχεία δικαιολογούνται από τη γενικότερη προσπάθεια να δοθεί ένας ενιαίος οικογενειακός χαρακτήρας στα αυτοκίνητα. Παραδοσιακό και το ενδιαφέρον των Σουηδών για την ασφάλεια και επομένως φυσικό επακόλουθο η έμφαση που έχει δοθεί στον τομέα αυτό.

Το V70, πέρα από τα γνωστά συστήματα παθητικής και ενεργητικής ασφάλειας, έχει επιπλέον το ειδικό σύστημα προστασίας του αυχένα κατά των τραυματισμών όπως οπίσθιες συγκρούσεις, όπως και τον ειδικό αερόσακο κεφαλής, που εν είδει κουρτίνας εκτείνεται σε όλο το μήκος του αυτοκινήτου εσωτερικά, προστατεύοντας τους εμπρός και τους πίσω επιβάτες σε περίπτωση πλάγιας σύγκρουσης.

Τέλος ένα νέο σύστημα για τους εμπρός αερόσακους προσαρμόζει το άνοιγμα τους σε δύο στάδια, ανάλογα με τη σφοδρότητα της πρόσκρουσης.

Σε επίπεδο ελέγχου οδικής συμπεριφοράς η Βόλβο έχει εφοδιάσει το V70 με το γνωστό μας από το S80 σύστημα ελέγχου της δυναμικής συμπεριφοράς του αυτοκινήτου DSTC, που όμως διατίθεται στον έξτρα εξοπλισμό, όπως και το σύστημα ελέγχου ευστάθειας και προσφυγής STC.

Αντίθετα, το ABS είναι στο στάνταρ εξοπλισμό και των τριών εκδόσεων (Basic, Executive και Luxury).

Με όλα αυτά τα βοηθητικά συστήματα διαθέσιμα δεν μπορεί παρά η συμπεριφορά του αυτοκινήτου να είναι και ασφαλής και προβλέψιμη, ενώ σε οριακές καταστάσεις η ηλεκτρονική αναλαμβάνει να διορθώσει τα όποια λάθη ή κακώς κείμενα. Τρεις είναι και οι κινητήρες που θα χρησιμοποιεί προς το παρόν η σειρά V70, με κορυφαίο τον υπερτροφοδοτούμενο των 2,3 λίτρων και 250 ίππων.

Με χαμηλής πίεσης υπερπλήρωσης τούρμπο στα 2,4 λίτρα είναι ο δεύτερος κινητήρας της σειράς που αποδίδει 200 ίππους, ενώ ο τρίτος που ενδιαφέρει κύρια την ελληνική αγορά είναι δίλιτρος υπερτροφοδοτούμενος με ισχύ 180 ίππων.



ΚΙΝΗΤΗΡΕΣ

Απαντες πεντακύλινδροι και με σύστημα μεταβλητού χρονισμού βαλβίδων, που εξασφαλίζει καλύτερη διαχείριση καυσίμου μίγματος και αυξημένη τιμή ροπής από τις χαμηλές στροφές. Σε κάθε περίπτωση η κίνηση μεταδίδεται στους εμπρός τροχούς, είτε μέσω χειροκίνητου είτε μέσω αυτόματου κιβωτίου, ενώ στο μέλλον θα έχουμε και μια έκδοση με κίνηση και στους τέσσερις τροχούς.

Διαθέσιμη επίσης και έκδοση με ημιαυτόματο κιβώτιο τύπου Στεπτρόνικ. Στην Ελλάδα το V70 θα διατίθεται με τον κινητήρα των 2.0 λίτρων με τιμή που θα ξεκινά από 13.350.000 δρχ., ενώ κατά παραγγελία θα διατίθεται και με τους κινητήρες των 2,3 και 2,4 λίτρων.



Carrier

ΜΕ ΤΟΝ ΑΕΡΑ ΤΟΥ 1ου ΚΛΙΜΑΤΙΣΤΙΚΟΥ

Σε τιμές έκπληξη και με συμφέροντα διακανονισμό ΑΠΟΚΛ. ΑΝΤΙΠΡΟΣΩΠΟΣ ΔΩΔΕΚΑΝΗΣΟΥ RODOS AIR Ε.Π.Ε.

ΕΧΟΥΜΕ ΤΙΣ ΑΠΑΝΤΗΣΕΙΣ
ΟΙΚΟΝΟΜΙΑ
ΔΙΑΡΚΕΙΑ ΖΩΗΣ
ΑΝΤΑΓΩΝΙΣΤΙΚΕΣ ΤΙΜΕΣ
ΔΥΝΑΤΟΤΗΤΑ ΠΡΟΣΑΡΜΟΓΗΣ
FULL SERVICE

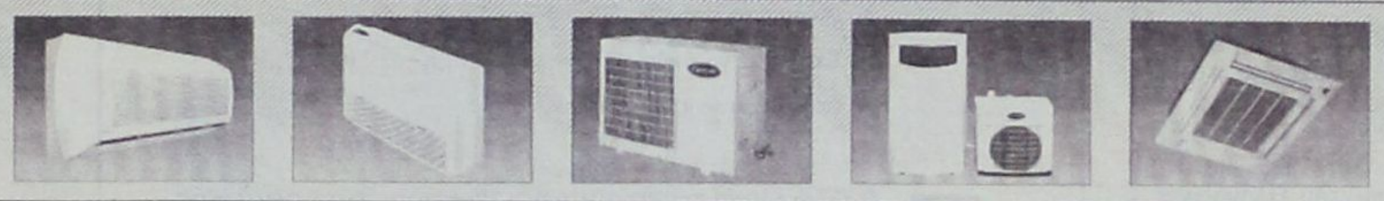

Rodos Air
ΚΑΡΡΑΣ ΜΙΧΑΗΛ ΜΗΧΑΝΟΛΟΓΟΣ
ΚΑΚΑΚΙΟΣ ΣΤΕΛΙΟΣ ΜΗΧΑΝΟΛΟΓΟΣ
ΚΑΛΛΙΓΕΡΟΣ ΜΙΧΑΛΗΣ ΠΟΛ. ΜΗΧΑΝΙΚΟΣ
ΚΕΝΤΡΙΚΗ ΔΙΑΘΕΣΗ - SERVICE - ΑΝΤΑΛΛΑΚΤΙΚΑ
ΓΕΩΡ. ΣΕΦΕΡΗ 76 ΡΟΔΟΣ (ΜΗ.ΔΙΑ.) - ΤΗΛ. ΚΕΝΤΡΟ (0241) 70710 FAX: (0241) 70720
Και σε εξουσιοδοτημένα καταστήματα: - ΚΡΕΜΑΣΤΗ: ΜΙΧΑΛΑΚΗΣ ΚΩΣΤΑΣ - ΑΦΑΝΤΟΥ: ΚΟΥΜΝΑΚΗΣ ΓΕΩΡΓΙΟΣ

η ΣΠΑΝΟΣ CARD σας προσφέρει δώρα που... σπανίζουν!

ΜΑΘΑΤΕ ΤΑ ΝΕΑ;

Τώρα συμπληρώνοντας 150 πόντους στην Σπανός Card κερδίζετε μια δωροεπιταγή αξίας 2.000δρχ. για τις επόμενες αγορές σας και το δικαίωμα συμμετοχής στη **μεγάλη κλήρωση** των Υπερμάρκετ Σπανός, που σας χαρίζουν 10 πλυντήρια, 10 τηλεοράσεις 14", 10 ηλεκτρικές σκούπες και 10 ποδήλατα.



ΑΠΟΚΤΗΣΤΕ ΠΛΟΥΣΙΑ ΔΩΡΑ ΜΕ ΤΗ ΣΠΑΝΟΣ CARD



EMERY Perrier Nestlé Coca-Cola AXE Skip



Αποκτήστε την τώρα!

Η ΚΛΗΡΩΣΗ ΘΑ ΓΙΝΕΙ ΣΤΙΣ 20-5-2000

Από τα δώρα, τα 7 σε κάθε είδος θα κληρωθούν στο κατάστημα της Ρόδου και τα 3 στο κατάστημα της Λέρου.

ΓΙΑΤΙ Η ΔΩΔΕΚΑΝΗΣΟΣ ΕΙΝΑΙ Ο ΤΟΠΟΣ ΜΑΣ!

Η άνοιξη έφερε και τις αλλεργίες

Δύο στους δέκα Ελληνες ταλαιπωρούνται από επιπεφυκίτιδα, ρινίτιδα και άσθμα

Η άνοιξη είναι για τους περισσότερους η καλύτερη εποχή του χρόνου. Ωστόο, αρκετοί είναι αυτοί που θα προτιμούσαν να μην ερχόταν, καθώς την περίοδο αυτή εκδηλώνουν έντονα αλλεργικά συμπτώματα. Υπολογίζεται ότι στη χώρα μας περίπου το 15%-20% του γενικού πληθυσμού παρουσιάζει την άνοιξη αλλεργίες οι οποίες είναι περισσότερο συνηθισμένες στις ηλικίες από 15 ως 35 ετών.

Τα εαρινά αλλεργικά συμπτώματα εκδηλώνονται κυρίως από τα μάτια, τη μύτη και λιγότερο από το κατώτερο αναπνευστικό, δηλαδή τους βρόγχους. Ετσι, ανάλογα με τα όργανα που πάσχουν, μιλάμε για επιπεφυκίτιδα, ρινίτιδα και άσθμα. Η επιπεφυκίτιδα εκδηλώνεται με ερυθρότητα των ματιών, έντονο κνησμό και συχνά οίδημα των βλεφάρων, ενώ η ρινίτιδα με κνησμό στη μύτη, επανειλημμένα φτερνίσματα, καταρροή και «μπούκωμα». Το άσθμα, το οποίο προσβάλλει συνήθως παιδιά ηλικίας κάτω των οκτώ χρόνων, χαρακτηρίζεται από βήχα και σφύριγμα στην εκπνοή για τις ελαφρότερες μορφές και δύσπνοια για τις σοβαρότερες. Συνήθως η επιπεφυκίτιδα και η ρινίτιδα συνυπάρχουν και αποτελούν τις συχνότερες ανοιξιάτικες αλλεργικές εκδηλώσεις, ενώ υπολογίζεται ότι στο 1/3 των περιπτώσεων εκδηλώνονται ταυτόχρονα και ασθματικά συμπτώματα. Ο κ. Ι Αναγνωστάκης, αλλεργιολόγος-επιστημονικός συνεργάτης της ΩΡΛ Πανεπιστημιακής Κλινικής του Ιπποκρατείου Νοσοκομείου, εξηγεί ότι για τις ανοιξιάτικες αλλεργικές εκδηλώσεις υπεύθυνες θεωρούνται κατά κύριο λόγο οι γύρεις που προέρχονται από διάφορα φυτά, καθώς και η σκόνη των εσωτερικών χώρων. Στην Ελλάδα, οι συνηθέστερες αλλεργιογόνες γύρεις προέρχονται από τα αγρωστώδη - γρασίδι και πράσινα στάχυα -, από το δέντρο της ελιάς και από έναν θάμνο που ονομάζεται «περδικάκι». Επίσης, οι ατμοσφαιρικοί ρύποι, ιδιαίτερα το όζον και το μονοξείδιο του αζώτου, θεωρείται ότι συμβάλλουν στην επιβάρυνση των αλλεργικών εκδηλώσεων, χωρίς ωστόσο αυτό να είναι βέβαιο. Πρόσφατη μελέτη που διεξήχθη στην Ιαπωνία, πάντως, δείχνει ότι άτομα που ζούσαν κοντά σε μεγάλους αυτοκινητόδρομους παρουσίαζαν υψηλότερο ποσοστό ευαισθησίας σε αλλεργιογόνα σε σχέση με άλλους που ζούσαν σε περιοχές με λιγότερη ρύπανση από αυτοκίνητα. Οπως σημειώνει ο κ. Αναγνωστάκης, η αλλεργική προδιάθεση θεωρείται ότι είναι κληρονομική.

Στην περίπτωση που και οι δύο γονείς είναι αλλεργικοί, υπάρχει πιθανότητα 60% να γεννηθεί παιδί με αλλεργική προδιάθεση, ενώ η πιθανότητα αυτή κατέρχεται στο 30%, όταν μόνον ο ένας από τους δύο είναι αλλεργικός.

Η θεραπευτική αντιμετώπιση των αλλεργικών νόσων γίνεται συμπτωματικά. Σήμερα υπάρχουν νέες γενιές φαρμάκων που μπορούν να επιτύχουν ως και 60% μείωση στα συμπτώματα των αλλεργιών. Τα συμπτώματα της ρινίτιδας και της επιπεφυκίτιδας αντιμετωπίζονται με τη χορήγηση αντιισταμινικών φαρμάκων, ενώ για το άσθμα χορηγούνται βρογχοδιασταλτικά. Στην περίπτωση που τα συμπτώματα είναι επίμονα, συνιστάται για βραχύ χρονικό διάστημα η λήψη κορτιζονούχων φαρμάκων, πάντοτε όμως με ιατρική συνταγή.

ΣΥΜΒΟΥΛΕΣ ΠΡΟΣ ΤΟΥΣ ΓΟΝΕΙΣ

Για τη δημιουργία περισσότερο υγιεινών συνθηκών στο σπίτι του αλλεργικού παιδιού, ο παιδοαλλεργιολόγος - παιδοπνευμονολόγος και υπεύθυνος του αλλεργιολογικού τμήματος του Γενικού Νοσοκομείου Παίδων κ. Κ. Πρίφτης συμβουλεύει τους γονείς:

• Διακόψτε το κάπνισμα στους χώρους όπου παίζει και κοιμάται το παιδί. Μην επιτρέπετε σε άλλους να καπνίζουν όταν επισκέπτονται το σπίτι σας.

• Εξασφαλίστε επαρκή αερισμό του σπιτιού.

• Να αερίζετε και να λιάζετε τα κλινοσκεπάσματα καθημερινά, να τα πλένετε με καυτό νερό κάθε 7-10 ημέρες.

• Μην έχετε πολλά αντικείμενα στο δωμάτιο του παιδιού. Να ξεσκονίζετε το δωμάτιο του καθημερινά και να χρησιμοποιείτε ηλεκτρική σκούπα κάθε εβδομάδα (το παιδί να λείπει από το σπίτι).

• Μην έχετε ζώα μέσα στο σπίτι. Αν αυτό είναι αδύνατο, να τα πλένετε συχνά.

• Για το δάπεδο είναι προτιμότερο το ξύλο και το πλακάκι. Μην το καλύπτετε με μοκέτα από τοίχο σε τοίχο.

ΑΡΙΘΜΟΣ 875/2000
ΠΕΡΙΛΗΨΗ ΚΑΤΑΣΧΕΤΗΡΙΑΣ ΕΚΘΕΣΗΣ ΑΚΙΝΗΤΟΥ

Δικαστική Επιμελήτρια: Μαρία Μανώλά - Τσιγαρίδα.

Επισπεύδουσα: «Παναγιώτης Ι. Ταβουλάρης και ΣΙΑ Ο.Ε.», που εδρεύει στην Αθήνα, νόμιμα εκπροσωπούμενη.

Οφειλέτης: Αγγελική συζ. Παναγιώτη Εξαρχου κάτοικος Ρόδου.

Εκτελεστός Τίτλος: Η υπ'αριθ. 137/1999 Διαταγή Πληρωμής του Ειρηνοδικείου Ρόδου

Ποσόν οφειλής: 1.077.177 δραχμές εντόκως νομίμως.

Μεσεγγυούχος: Η ίδια η οφειλέτιδα σύμφωνα με το άρθρο 996 Κ.ΠΟΛ.Δ.

Υπάλληλος του πλειστηριασμού: Βιργινία Αγγελοπούλου, κάτοικος Ρόδου, οδός Εθνάρχου Μακαρίου 45.

Ημερομηνία πλειστηριασμού: 26 Απριλίου 2000, ημέρα Τετάρτη και από ώρα 12 το μεσημέρι μέχρι τις 2 το απόγευμα της ίδιας ημέρας.

Τόπος Πλειστηριασμού: Το Δημοτικό Κατάστημα του Δήμου Ροδίων, στην αίθουσα ΔΟΝΑ, οδός Διαγοριδών 1.

Εχει κατασχεθεί με την υπ'αριθ. 424/1999 έκθεση αναγκαστικής κατάσχεσης του δικαστικού επιμελητή του Πρωτοδικείου Ρόδου Κωνσταντίνου Πούλιου, και είναι:

Το 1/2 εξ αδιαιρέτου ενός διαμερίσματος με στοιχεία πίνακα Β3, καθαρής επιφάνειας 65,51 τ.μ, όγκου 196,83 κ.μ. Το άνω διαμέρισμα βρίσκεται σε πολυόροφη οικοδομή η οποία οικοδομήθηκε σε οικόπεδο συνολικής εκτάσεως 784,60 τ.μ. στην θέση «ΖΙΜΠΟΥΛΛΙ», με κτηματολογικά στοιχεία: Τομός γαιών Ρόδου 44, φύλλο 153, μερίδα 504ΑΑ και φάκελος 1599.

Εκτιμήθηκε το 1/2 εξ αδιαιρέτου 6.000.000 δρχ. και τιμή πρώτης προσφοράς 3.000.000 δρχ.

Τα υπόλοιπα σύμφωνα με το νόμο.

Συντάχθηκε η παρούσα στις 7-4-2000.

Η ΔΙΚΑΣΤΙΚΗ ΕΠΙΜΕΛΗΤΡΙΑ
ΜΑΡΙΑ ΜΑΝΩΛΑ - ΤΣΙΓΑΡΙΔΑ

8 Δεσμεύσεις για τους ΑΓΡΟΤΕΣ

ΠΑΣΟΚ

Το αίμα νερό δε γίνεται

ΜΕΧΡΙ ΣΗΜΕΡΑ Τι έγινε

1 Το 1993 η Αγροτική Σύνταξη ήταν 15 χιλ. δρχ. με πληθωρισμό 14%.
Σήμερα η σύνταξη είναι **43 χιλ. δρχ. με πληθωρισμό 2%.**
- Μέσα στα επόμενα δύο χρόνια **53 χιλ.** δρχ.
- Στο 2004 θα δοθεί αύξηση ισοδύναμη του ΕΚΑΣ (που σήμερα είναι **21 χιλ.**).

2 **Ο ΟΓΑ έγινε αυτόνομος και βιώσιμος Ασφαλιστικός Οργανισμός.**
- Ο Αγρότης μπορεί να απολαμβάνει σύνταξη από **85.000 μέχρι 246.000 δρχ.**

3 Ρυθμίστηκαν χρέη Αγροτών με συνολικό δημοσιονομικό κόστος **1,6 τρις.** δρχ.

4 Καθιερώθηκε η Πρόωρη Συνταξιοδότηση.
Το 1993 η Πρόωρη Σύνταξη ήταν 30 χιλ. δρχ.
Σήμερα έχει υπερτριπλασιαστεί και ανέρχεται σε **106 χιλ. δρχ. και 125 χιλ. δρχ.**
- Από φέτος παίρνουν Πρόωρη Σύνταξη και οι **Ψαράδες.**

5 Εφαρμόστηκε ο **νόμος και για τους Νέους Αγρότες** που καθιερώνει φοροαπαλλαγές, επιδοτήσεις επιτοκίων για δάνεια, αυξημένες εξισωτικές αποζημιώσεις, εφάπαξ πριμοδότησης πρώτης εγκατάστασης, δραστική μείωση του κόστους των Οικοδομικών Αδειών.
- **Εντάχθηκαν στα προγράμματα Νέων Αγροτών 15.000 αγρότες,** έναντι 9.000 που είχαν προβλεφθεί.

6 **Μειώθηκαν εντυπωσιακά τα επιτόκια.**
Από 23% το 1993, έπεσαν στο 9% και μέχρι το τέλος του χρόνου κάτω από 7%.
- *Έτσι για ένα δάνειο του 1.000.000 δρχ. ο αγρότης σήμερα πληρώνει 90.000 δρχ. τόκο έναντι 230.000 δρχ. το 1993.*

7 **Καταβάλλονται πια κανονικά και έγκαιρα όλες οι επιδοτήσεις,** οι αποζημιώσεις και οι εισοδηματικές ενισχύσεις.
Για κάθε καθυστέρηση το ποσό καταβάλλεται εντόκως.

ΟΙ 8 ΒΑΣΙΚΕΣ ΔΕΣΜΕΥΣΕΙΣ ΜΑΣ ΓΙΑ ΤΟ 2000-2004

1 Αλλαγή του θεσμικού πλαισίου της Γεωργίας, ώστε να ενισχυθεί η Ανάπτυξη και η Ανταγωνιστικότητα της Γεωργίας :
Νέοι δυναμικοί και μεγάλοι Συνεταιρισμοί, Διεπαγγελματικές Οργανώσεις, Εταιρεία Αγροτουρισμού, Νέο Αποκεντρωμένο Υπουργείο, Εταιρεία Αγροτικής Γης.
Εταιρεία Διαχείρισης Ποσοστώσεων, Εταιρεία Τηλεοπτικών Δορυφορικών Προγραμμάτων, Νέος Νόμος για τους Εμπόρους αγροτικών προϊόντων.

2 Χρηματοοικονομικοί πόροι (2000-2006), για επιδοτήσεις προϊόντων ύψους **7 τρις,** δρχ.,
- Για ανάπτυξη **2,5 τρις.** δρχ., για αρδευτικά έργα **1 τρις.** δρχ.
- **Συνολικά μαζί με τους πόρους από άλλα μέτρα του Γ΄ ΚΠΣ θα διατεθούν από το 2000 - 2006 12 τρις. δρχ. για την Ανάπτυξη της Γεωργίας και της Υπαίθρου.**

3 **Ανάπτυξη και ζωντάνεμα της Υπαίθρου,** ώστε να γίνει η Ελληνική Περιφέρεια ελκυστική και βιώσιμη, με όρους κοινωνικής συνοχής, σεβασμού στο περιβάλλον, στα δασικά συστήματα, με ενισχύσεις στις ορεινές, ημιορεινές και νησιώτικες περιοχές.
- Με αναπτυξιακές επιτροπές ανασυγκρότησης σ' όλους τους Δήμους με νέες κοινωνικές παροχές.

4 Ακόμα μεγαλύτερη **μείωση του κόστους παραγωγής,** με φθηνότερους σπόρους, λιπάσματα, με ειδικό τιμολόγιο για το ηλεκτρικό ρεύμα, αύξηση της επιστροφής του ειδικού φόρου κατανάλωσης πετρελαίου σε 50% και σε ορισμένες περιπτώσεις σε 80% και επιστροφή Φ.Π.Α.
Επιπλέον **αύξηση των ανωτάτων ορίων γεωργικών απαλλαγών** στη φορολογία μεταβίβασης ακινήτων όπως και στη φορολογία κληρονομιών, δωρεών, γονικών παροχών στο τριπλάσιο και τετραπλάσιο αφορολόγητο ποσό της κλίμακας για Νέους Αγρότες.

5 Για τη στήριξη των αναπτυξιακών μας πολιτικών, τους νέους αγρότες, το περιβάλλον, την εξισωτική αποζημίωση, την πρόωρη συνταξιοδότηση ακόμα **1 τρις.** δρχ. επιπλέον.

6 **Ανασυγκρότηση της ΑΤΕ, έκδοση Αγρομετόχων με δωρεάν μετοχές στους Αγρότες και τους συνεταιρισμούς τους.**
Έκδοση Αγροκάρτας για όλες τις εμπορικές συναλλαγές των αγροτών, νέα χαμηλά επιτόκια.

7 Νέοι μηχανισμοί εμπορίας και εξαγωγών αγροτικών προϊόντων.

8 **Έμφαση στην ποιότητα, την πιστοποίηση, την παραγωγή προϊόντων με καλύτερη ποιότητα, βιολογικών προϊόντων και Ενίσχυση της Προστασίας του Αγροτικού Εισοδήματος και της Υγείας του Καταναλωτή.**

Ορίζουμε μαζί Δημιουργούμε τη Νέα Ελλάδα

Το Μέλλον Ξεκινάει 2000-2004

ΠΑΣΟΚ

Κώστας Σημίτης

ΕΞΕΤΑΣΕΙΣ ΕΙΣΑΓΩΓΗΣ ΣΤΗΝ ΤΡΙΤΟΒΑΘΜΙΑ ΕΚΠΑΙΔΕΥΣΗ:

Κερδίζει... ένας στους δύο

υποψήφιους παλαιοτέρων ετών

Ενας στους δύο υποψήφιους παλαιότερων ετών, που θα διεκδικήσουν την εισαγωγή τους στα ΑΕΙ και ΤΕΙ μέσω των γενικών Εξετάσεων, θα αποκτήσει τελικά το πολυπόθητο «εισιτήριο» για την τριτοβάθμια εκπαίδευση.

Εξάλλου, οι πύλες των ιδρυμάτων ανοίγουν και για τους περίπου 700 φοιτητές των πρώην Προγραμμάτων Σπουδών Επιλογής (ΠΣΕ) του Πολυτεχνείου Κρήτης, καθώς τους παρέχεται το δικαίωμα συμμετοχής σε ειδικές εξετάσεις. Αυτά ανακοίνωσε, μεταξύ άλλων, ο γενικός γραμματέας του υπουργείου Παιδείας κ. Αγγελος Ζησιμόπουλος σε συνέντευξη Τύπου.

Σύμφωνα με τον προϊστάμενο του τμήματος εισιτηρίων εξετάσεων κ. Κυριάκο Λίτινα, οι υποψήφιοι παλαιοτέρων ετών που έχουν καταθέσει, έως τώρα, μηχανογραφικά δελτία για να συμμετάσχουν στις γενικές Εξετάσεις, που θα πραγματοποιηθούν περί τα μέσα Μαΐου, είναι «αρκετά λιγότεροι από 70.000». Ο ίδιος ο υπουργός Παιδείας, δήλωσε πριν από δύο ημέρες πως οι παλαιοί υποψήφιοι υπολογίζονται γύρω στις 55.000. Από αυτούς, στα ΑΕΙ και ΤΕΙ θα εισαχθουν οι μισοί υποψήφιοι, καταλαμβάνοντας ένα σημαντικό μέρος του συνολικού αριθμού των εισακτέων που ανέρχεται φέτος στις 85.531.

Σημειώνεται, πως οι απόφοιτοι παλαιού τύπου λυκείου μπορούν να εισαχθούν στην τριτοβάθμια εκπαίδευση και με το νέο σύστημα, εφόσον δηλώσουν συμμετοχή στις εξετάσεις των μαθημάτων της Γ΄ τάξης Ενιαίου Λυκείου. Την σχετική αίτηση θα πρέπει να υποβάλλουν, στο πλησιέστερο στον τόπο κατοικίας τους Ενιαίο Λύκειο, από τις 11 έως και τις 20 Απριλίου. Σύμφωνα με τον προγραμματισμό του υπουργείου Παιδείας, οι απολυτήριες εξετάσεις της τρίτης τάξης, αλλά και οι προαγωγικές της δευτέρας θα διενεργηθούν στα μέσα του Μαΐου.

Στα «παραδοσιακά» τμήματα των ΑΕΙ και ΤΕΙ μπορούν να εισαχθούν και οι φοιτητές των ειδικών προγραμμάτων (πρώην ΠΣΕ) του Πολυτεχνείου Κρήτης με ειδικές εξετάσεις που θα πραγματοποιηθούν τον Σεπτέμβριο, στα μαθήματα των δεσμών. Τα ποσοστά θέσεων που θα καταλάβουν είναι 3% για τις σχολές και τα τμήματα της πρώτης δέσμης 1,5% για τη δεύτερη και 1% για την τρίτη και την τέταρτη δέσμη.

Η ρύθμιση αυτή περιλαμβάνεται σε πρόσφατη υπουργική απόφαση, η οποία ορίζει, μεταξύ άλλων, τον χρόνο διεξαγωγής της δοκιμασίας δεξιοτήτων. Ετσι, το πρώτο δεκαπενθήμερο του Μαΐου θα διαγωνιστούν οι μαθητές της τρίτης τάξης Ενιαίου Λυκείου και το δεύτερο δεκαπενθήμερο του Ιουνίου οι μαθητές της δευτέρας, αλλά και της τρίτης που επιθυμούν να επαναλάβουν την εξέτασή τους. Επιπλέον, ρυθμίζεται η πρόσβαση των αποφοίτων Λυκείων με ειδικές ανάγκες σε ποσοστό 3% επί του αριθμού των εισακτέων σε κάθε σχολή ή τμήμα.



Οι υποψήφιοι παλαιοτέρων ετών που έχουν καταθέσει, έως τώρα, μηχανογραφικά δελτία, είναι αρκετά λιγότεροι από 70.000

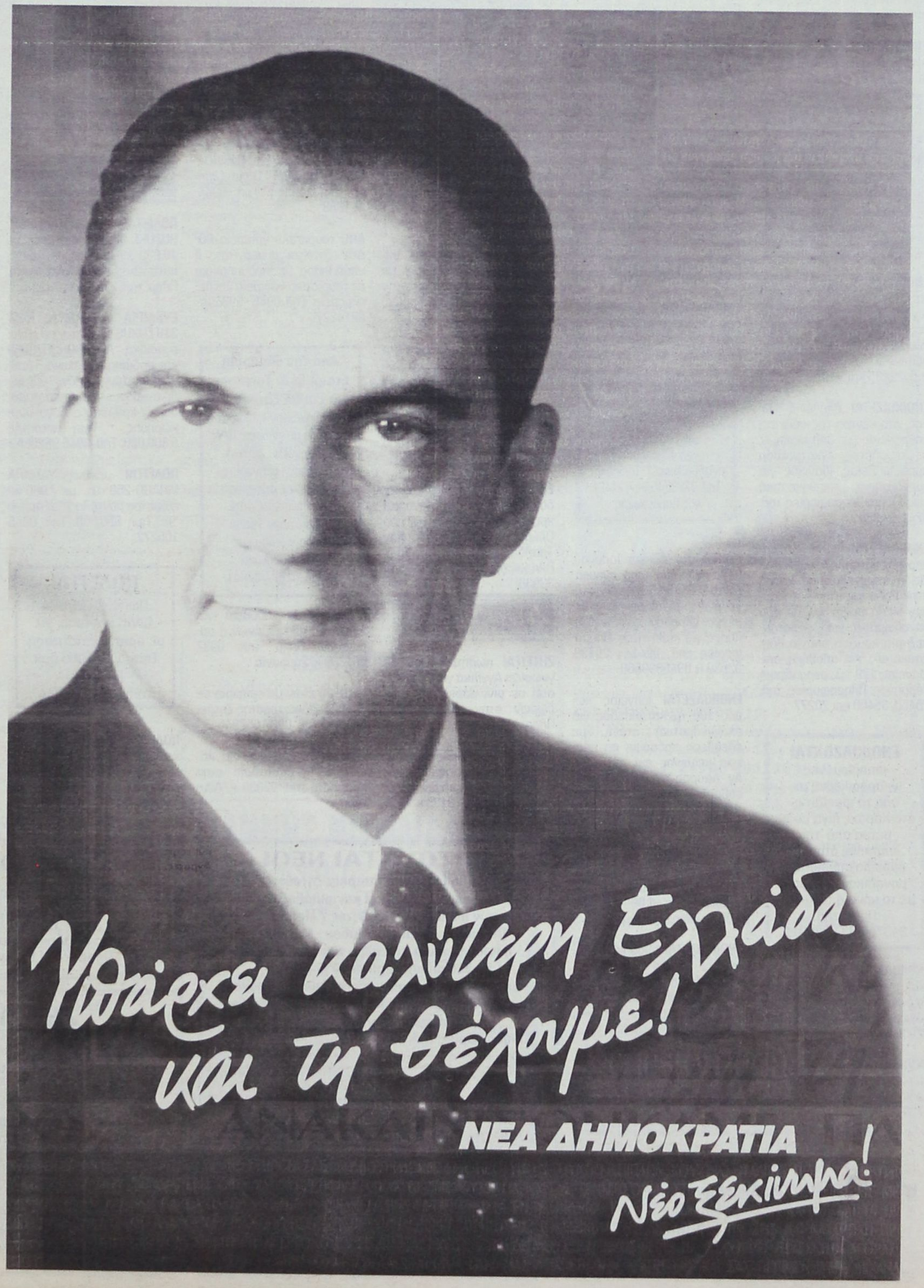

Μικρές αγγελίες

δωρεάν στη «δ» τηλ: 0241-37500 fax: 0241-37333

Ενοικιάσεις

ΠΩΛΟΥΝΤΑΙ ή ενοικιάζονται δύο αποθήκες 160 τ.μ. το σε οικοδομή που ανεγείρεται στ'Ασγούρου (καταστήματα Μανουσέλη). Πληρ. 24118 ώρες 10-2 μ.μ.

ΕΝΟΙΚΙΑΖΟΝΤΑΙ 2 τουριστικά λεωφορεία 303 υπερυψωμένα σε άριστη κατάσταση με ή χωρίς οδηγούς για την καλοκαιρινή σεζόν. Μόνο σοβαρές προτάσεις. Τηλ. 0945-593404 - 3214222

ΕΝΟΙΚΙΑΖΕΤΑΙ επιπλωμένη γκαρσονιέρα στην οδό Σουλίου 6. Πληρ. τηλ. 20887

ΖΗΤΕΙΤΑΙ γραφείο 20 τ.μ. για ενοικίαση. Τηλ. 0945-593404 - 3214814

ΕΝΟΙΚΙΑΖΟΝΤΑΙ
στους Καστελλοριζιούς, (Ιξιά), μικρά δυάρια πλήρως επιπλωμένα, και με τα απαραίτητα σκεύη. Πληρ. Διακογεωργίου Κάλλιστος, τηλ. 29318 - 34598

ΕΝΟΙΚΙΑΖΕΤΑΙ κατάστημα 20 τμ στην παραλία Ιαλυσού (έναντι κέντρου, «Μπικίνι») και γραφεία στην οδό Εθνάρχου Μακαρίου 11 (πρώην ξενοδοχείο «Δελφίνι») πληρ. τηλ. 29225 και 94.100

ΕΝΟΙΚΙΑΖΕΤΑΙ υπόγειος χώρος, στο κέντρο της πόλεως, επιφανείας μ.τ. 340 περίπου, με τουαλέτες, εγκατάσταση πυρασφάλειας, ιδανικός για γυμναστήριο, αποθηκευτικό χώρο κ.λπ. Πληροφορίες τηλ. 0241 -24230

ΕΝΟΙΚΙΑΖΕΤΑΙ ημιϋπόγειο διαμέρισμα κατάλληλο για κατοικία ή επαγγελματική χρήση στην Ρόδο και στην οδό Παύλου Μελά αριθμ. 45, με δύο υπνοδωμάτια, χωλ, σαλοτραπεζαρία, κουζίνα, μπάνιο, βοηθητικό w.c. και αποθήκη, επιφανείας 120 τ.μ., με κεντρική θέρμανση. Πληροφορίες, τηλ. 25450, 35450 και 20277

ΕΝΟΙΚΙΑΖΟΝΤΑΙ
επιπλωμένες γκαρσονιέρες με όλα τα φασίλιτις, στο Χαράκι, λίγα μόλις μέτρα από την παραλία, στο πιο όμορφο σημείο του μοναδικού οικισμού με το μήνα ή το χρόνο. Πληρ. τηλ. 31376-093 2320011

ΕΝΟΙΚΙΑΖΟΝΤΑΙ στην Ιαλυσό πλάι στο Ηλέκτρα επιπλωμένα διαμερίσματα δίχωρα ή μονόχωρα με θέρμανση. Πληρ. 22050-33441

ΕΝΟΙΚΙΑΖΕΤΑΙ 2άρι διαμέρισμα 2ος όροφος στην οδό Καποδιστρίου 84. Πλ. 28313 77306

ΖΗΤΩ ΓΡΑΦΕΙΟ ΠΡΟΣ ΕΝΟΙΚΙΑΣΗ 20 τμ με WC σε εμπορική περιοχή

ΕΝΟΙΚΙΑΖΟΝΤΑΙ επαγγελματικοί χώροι, σε Α' όροφο και Β' όροφο οικοδομής στο Νιοχώρι, επιφανείας μ.τ. 75 έκαστος, με τουαλέτες, ιδανικοί για γραφεία, ιατρεία, κ.λπ. ή οιαδήποτε άλλη επαγγελματική χρήση. Πληροφορίες τηλ. 0241-24230.

ΕΝΟΙΚΙΑΖΕΤΑΙ στο Νιοχώρι μεγάλο κατάστημα 80 τ.μ. με 40 τ.μ. πατάρι (Καθοπούλη 20 μ. από την Γ. Παπανικολάου) κατάλληλο για οποιαδήποτε χρήση, εκτός εστιατορίου. Πληροφορίες: τηλ. 27065

ΕΝΟΙΚΙΑΖΕΤΑΙ ισόγεια ΑΠΟΘΗΚΗ Εμβαδού 120 τμ με WC (μόνο για χρήση αποθήκης) στην οδό Ολύμπου Καρπάθου (πλησίον Τσαλδάρη και Μιχ. Πετρίδη). Πληροφορίες τηλ 20530 και 33938.

ΕΝΟΙΚΙΑΖΕΤΑΙ μικρό διαμέρισμα επιπλωμένο ενός υπνοδωματίου και ενιαίο σαλόνι, πολυκουζίνα, ισόγειο με μπαλκόνι, στην περιοχή Ψαροπούλα κοντά στην καφετέρεια Prestige για όλο το χρόνο. Ενοίκιο 75.000. Τηλ. 20710

ΕΝΟΙΚΙΑΖΕΤΑΙ 2άρι διαμέρισμα επιπλωμένο ιδανικό για φοιτητές στην ΑΘΗΝΑ περιοχή Βύρωνος. Πληρ. τηλ. 64495

ΕΝΟΙΚΙΑΖΕΤΑΙ
στην οδό Αλεξ. Διάκου 46 χώρος 80 τ.μ. κατάλληλος για οποιαδήποτε χρήση (γραφείο - αντιπροσωπεία - αποθήκη). Τηλ. 77886, 77887, 74431 κος Παρασκευάς.

ΚΟΝΤΑ στο Λύκειο Ιαλυσού, μέσα σε ωραίο κήπο, ενοικιάζονται 3 ανεξάρτητες καινούργιες και πλήρως επιπλωμένες γκαρσονιέρες κατάλληλες για καθηγητές. Πληροφορίες τηλ. 0241 - 29730. 92630 & 0945399660

ΕΝΟΙΚΙΑΖΕΤΑΙ ισόγειος χώρος 100 τμ κατάλληλος για επαγγελματική στέγη, με ελεύθερη πρόσοψη σε πλατεία κείμενος επί της οδού Αγ. Λαύρας 63. Δεκτές μόνο σοβαρές προτάσεις πληρ. τηλ. 0932 757043 ώρες εργασίας.

ΕΝΟΙΚΙΑΖΕΤΑΙ κατάστημα 50 m2 επί της Βενετοκλέων 3. Πληροφορίες τηλ. 74188 9.30π.μ. έως 1.00 μ.μ. και 6.00μ.μ. έως 10.00 μ.μ.

ΕΝΟΙΚΙΑΖΕΤΑΙ αποθηκευτικός χώρος, ισόγειο 130 τ.μ. με πλακάκια, τηλέφωνο, και τουαλέτα. Περιοχή Μιχ. Πετρίδη. Πληρ. τηλ. 76544, 0944523061

ΕΝΟΙΚΙΑΖΕΤΑΙ διαμέρισμα 85 τ.μ. επί της οδού Απολλωνίου Ροδίου 9, στην Ιξιά. Πληρ. τηλ. 29816

ΕΝΟΙΚΙΑΖΕΤΑΙ ισόγειος χώρος 120 τ.μ. για χρήση ΑΠΟΘΗΚΗΣ στην περιοχή Δασκάλων (πλησίον S.M. Μαρινόπουλου). Πληροφορίες τηλ. 33938 και 20530

ΕΝΟΙΚΙΑΖΕΤΑΙ μεγάλος ψηλοτάβανος αποθηκευτικός χώρος, εμβαδού 300 τ.μ. με είσοδο φορτηγών από ράμπα και άνετη αυλή εμβαδού 500 τ.μ. για στάθμευση αυτοκινήτων. Στην ίδια αυλή υπάρχει μεγάλη ισόγειος αποθήκη σκεπή από σιδηροκατασκευή, η οποία ενοικιάζεται επίσης χωριστά ή μαζί με το υπόγειο. Η οικοδομή στην οποία βρίσκονται οι αποθήκες είναι επί της λεωφόρου Ρόδου - Λίνδου 323, δίπλα απο την επιχείρηση TSELIOS BANIO. Πληροφορίες τηλέφωνα 24514 64458

ΕΝΟΙΚΙΑΖΕΤΑΙ κατάστημα επί της Δημ. Αναστασιάδη 2 με W.C. 45 τ.μ. απέναντι από την πρώην «Λύση». Πληροφορίες: τηλ. 28395/29926

ΕΝΟΙΚΙΑΖΕΤΑΙ διαμέρισμα 3άρι στην οδό Καναδά 37. Πληρ. τηλ. 36345 - 74188

ΕΝΟΙΚΙΑΖΕΤΑΙ ήσυχη μονοκατοικία 100 τ.μ. με κήπο, τζάκι και ηλιακό. Ενοίκιο 140.000 Πληρ. τηλ. 67735

ΕΝΟΙΚΙΑΖΕΤΑΙ αποθήκη εμβαδού 120 τμ με WC (μόνο για χρήση αποθήκης) στην οδό Ολύμπου Καρπάθου (Πλησίον Τσαλδάρη και Μιχ. Πετρίδη). Πληροφορίες τηλ. 20530 και 33938

Ζητουν Προσωπικο

ΖΗΤΕΙΤΑΙ πωλήτρια που να γνωρίζει Αγγλικά για να εργαστεί σε μίνι μάρκετ με είδη δώρων στην Παλιά Πόλη. Πληρ. τηλ. 24118

ΚΥΡΙΑ ζητάει δουλειά, καθάρισμα σπιτιών, γραφεία, σκάλες, φύλαξη παιδιών. Πληροφ. τηλ. 0977 373133 κ. ΛΙΛΗ

ΑΠΟ ΤΟ Υπερ Μάρκετ Σπανός, ζητείται τεχνικός Η/Υ με εκπληρωμένες στρατιωτικές υποχρεώσεις, για το τμήμα Μηχανογράφησης. Τυχόν προϋπηρεσία θα ληφθεί σοβαρά υπ'όψιν. Τηλέφωνο επικοινωνίας: 32335 - 32695.

ΚΑΘΗΓΗΤΡΙΑ μπαλέτου ζητείται από σχολή χορού (σχ. έτος 1999 - 2000). Αποστείλετε πλήρες βιογραφικό σημείωμα, αρ. τηλεφώνου και φωτοαντίγραφα: 1) πτυχίου και 2) αστυνομικής ταυτότητας. Δ/ση: Στ. Κωτιάδη 5, 85100 Ρόδος. Υπόψην κ. Λ. Τσελεπή.

ΖΗΤΟΥΝΤΑΙ ΣΕΡΒΙΤΟΡΟΙ ΚΑΙ ΒΟΗΘΟΙ για το ΕΛ ΝΤΙΒΙΝΟ - ΠΡΙΝΣ - ΠΑΡΑΝΤΙΣΟ για 12μηνη απασχόληση. Τηλ. 0944-441888

ΑΠΟ τουριστικό γραφείο ΡΟΔΟΥ ζητείται συνεργάτης ή υπάλληλος με προϋπηρεσία σε τουριστικά γραφεία και λεωφορεία Τηλ. 0945 - 593404 - 3214222

Από την Εμπορική Εταιρεία Δ. Τσιγάρος και Σια ΟΕ ζητούνται:
1. Αποθηκάριος απόφοιτος Λυκείου με γνώσεις Η/Υ.
2. Οδηγοί με κατοχή διπλώματος κατηγορίας Γ'.
Πληροφορίες στα γραφεία της εταιρείας στην Ν. Λεωφόρο Τσαΐρι Αεροδρομίου και στα τηλέφωνα 67534, 61207, 64041.

ΚΥΡΙΑ ζητάει δουλειά για φροντίδα ηλικιωμένων ή αρρώστων. Πληρ. τηλ. 0937 661309 κ. Στεφανία

ΝΕΟΣ 24 ετών με εμπειρία σε σουβλατζίδικο ψήστης ζητάει δουλειά τηλ. 0937 657946

ΖΗΤΟΥΝΤΑΙ κοπέλες για καφετέρια - εστιατόριο στην Κρεμαστή τηλ. 92033 κ. Λευτέρη

ΑΠΟ τουριστικό γραφείο ζητείται υπάλληλος πεπειραμένος για την Ρόδο στο τμήμα αγορών. Τηλ. 0945-593404 - 3214222

ΖΗΤΕΙΤΑΙ ΥΠΑΛΛΗΛΟΣ Ζητείται υπάλληλος Υποδοχής για το ξενοδοχείο GRAND HOTEL, με άριστη γνώση δύο τουλάχιστον γλωσσών και με προϋπηρεσία σε ανάλογο ξενοδοχείο. Παρακαλώ επικοινωνήστε με την κυρία Χριστίνα Μήτση. Τηλ. (0241) 26284.

ΖΗΤΕΙΤΑΙ οδηγός φορτηγού για την Ρόδο και τα γύρω νησιά. Πληρ. 33133, 0977-415662

Αυτοκινητα

ΠΩΛΕΙΤΑΙ μοτοσικλέτα SUZUKI US 600 intruder με 10.000 χιλ. μαύρη σε άριστη κατάσταση ανταλλαγή δεκτή. Πληρ. τηλ. 21904 απόγευμα.

ΕΥΚΑΙΡΙΑ - ΠΩΛΕΙΤΑΙ BMW 318 LUXUS δύο ετών με εργοστασιακό AIR CONDITIONER και ραδιοκασετόφωνο - μαύρο δερμάτινο σαλόνι - υδραυλικό τιμόνι - ηλεκτρικά παράθυρα / καθρέπτες. Λόγω αναχώρησης - Τιμή μετρητής 6.800.000. Τηλ. 0945 922566

ΠΩΛΕΙΤΑΙ μηχανή YAMAHA VIRAGO 250 c.c. με 7.000 χιλιόμετρα μοντέλο 1ο εξάμηνο '98. Τιμή 850.000. Τηλ. 0945 105272

ΠΩΛΕΙΤΑΙ
Πωλείται HONDA CIVIC μοντέλο '90 σε άριστη κατάσταση. Τιμή: 1.500.000 δρχ. Πληροφ. τηλ: 0944 282244

ΠΩΛΕΙΤΑΙ CITROEN AX 58υρο, χρώματος μπλέ σε τιμή ευκαιρίας μόνο 500.000 λόγω αγοράς καινούργιου. Τηλ. 0945 - 950233, 93276.

ΠΩΛΕΙΤΑΙ: Επιβατηγό MERCEDES E200 mod. 95, Fulll extra. Πληροφορίες, τηλ.: 62649 & 63830, ώρες 8-3.

ΠΩΛΕΙΤΑΙ VOLVO 244, 1800 cc, 3ος 82, Αυτόματο, air condition, ηλεκ/κά παράθυρα. Σε καλή κατάσταση, τιμή 2.000.000 δρχ. Τηλ/νο 67983, 10:00 - 14:00

ΠΩΛΕΙΤΑΙ αυτοκίνητο - καντίνα σε άριστη κατάσταση, κατασκευής 1996 μάρκας MERCEDES 410 D μήκους 4μ., πλάτους 2μ. και ύψους 2.10 μ. Για περισσότερες πληροφορίες κ. Γιάννης στο τηλ. 0244/44490 από 09.00 π.μ. μέχρι 10.00 μ.μ.

ΠΩΛΟΥΝΤΑΙ: 1) Αυτοκίνητο μάρκας VW (Polo) 16βάλβιδο με όλα τα EXTRA σε τιμή ευκαιρίας (12.000 χλμ). 2) γεννήτρια 40kw σχεδόν καινούργια, αμερικανικής προελεύσεως. Πληρ. τηλ. 0244-51110, 0932892718.

ΠΩΛΕΙΤΑΙ αυτοκίνητο BMW 518i, μοντέλο 1992, ατρακάριστο 1.800 κ. εκ. με καταλυτικό κινητήρα (αμόλυβδη). Air condition, ζάντες αλουμινίου, συναγερμό, υδραυλικό τιμόνι, μεταλλικό χρώμα μπορντό, ραδιοκασετόφωνο, ηλεκτρικά παράθυρα και καθρέπτες και πολλά extra 85.000 χιλιόμετρα, σε εξαιρετική κατάσταση. Πληροφορίες τηλεφ. 0241 -24230 και 0944.420919.

ΠΩΛΕΙΤΑΙ αυτοκίνητο μάρκας CITROEN ZX AVANTAGE μοντέλο 1992 με 65.000 Km. Πληροφορίες κ. Μάρθα τηλ. 68750 πρωί και 36721 απόγευμα

ΠΩΛΕΙΤΑΙ CELICA 1600 cc, Turbo Look, με πολλά EXTRA. (Δερμάτινο Σαλόνι, ζάντες αλουμινίου, ηχοσυστήματα Pioneer κα) Τηλ. 39129, 74059 Κινητό 0945 87897

ΠΩΛΕΙΤΑΙ μισή άδεια ταξί (MERCEDEZ - BENZ E- CLASS) AIR CONDITIONED. Πληροφορίες στο τηλ. 0932965403

ΖΗΤΟΥΝΤΑΙ ΝΕΟΙ

Από μεγάλη Εμπορική Εταιρεία ζητούνται νέοι, δραστήριοι, οργανωτικοί και φιλόδοξοι για το τμήμα των πωλήσεων (Πωλητές / Merchandisers) Πτυχίο Οικονομικού κλάδου - Marketing ή προϋπηρεσία στο χώρο των πωλήσεων, θα θεωρηθούν επιπλέον προσόντα. Αποδοχές ικανοποιητικές, bonus, σύγχρονο περιβάλλον εργασίας και προοπτικές εξέλιξης στον χώρο των πωλήσεων. Πληροφορίες τηλ. 61434, κινητό 0945-771177

ΖΗΤΕΙΤΑΙ

Από την Εταιρεία Ε. ΤΑΤΑΚΗΣ ΚΑΙ ΥΙΟΙ ΑΕ, υπεύθυνος πωλήσεων με απαραίτητες προϋποθέσεις: δίπλωμα οδήγησης ΙΧ και προϋπηρεσία. Θα προτιμηθούν οι γνώστες ξένων γλωσσών και οι κάτοχοι απολυτηρίου λυκείου. Πληροφορίες: τηλέφωνο 25342

ΖΗΤΟΥΝΤΑΙ ΝΕΕΣ ΓΙΑ:

- Πωλήτριες τουριστικού καταστήματος
- Πωλήτριες - Ταμίες αναψυκτηρίου.
Ωράριο Συνεχές.
Αποδοχές ικανοποιητικές.
Πληρ. 24611 κ.Αννα 08.30 - 15.00

ΖΗΤΟΥΝΤΑΙ:

Από Εμπορική Εταιρεία
- Γραμματέας:
Δεσποινίς ή Κυρία με γνώσεις Η/Υ και τουλάχιστον Αγγλικά.
Ωράριο συνεχές.
Αποδοχές - Ασφαλιστικό - Ικανοποιητικά.
- Οδηγοί - Πωλητές:
Νέοι - Κύριοι με δίπλωμα επαγγελματ.
Για προϊόντα ταχείας διακίνησης.
Μισθός - Ποσοστά - Ασφάλεια.
Χειμώνα - Καλοκαίρι
Πληρ. 24611 κ. Αννα 08.30 - 15.00

ΕΝΟΙΚΙΑΖΟΝΤΑΙ

Γραφεία άνωθεν του Δικηγορικού Συλλόγου, επί της οδού 25ης Μαρτίου 9 (πρώην ξεν/χείο ΕΙΡΗΝΗ) Πληροφορίες: τηλ. 23180

ΔΙΑΦΟΡΑ

ΕΝΟΙΚΙΑΖΕΤΑΙ Ξυλουργείο πλήρως εξοπλισμένο με το κλειδί στο χέρι λόγω ασθένειας Πληρ. 47550

ΠΩΛΕΙΤΑΙ: Επιχείρηση - Είδη Δώρων, σε πολύ καλή περιοχή. Πληρ. τηλ. 0945794676 ώρες 7 - 11

ΠΩΛΕΙΤΑΙ Φούσκα εστιατορίου 2 μέτρων με κανάλια και απορροφητήρα. Πληρ. τηλ. 34.100

ΠΩΛΕΙΤΑΙ Λύκος Καυκάσου καθαρόαιμος (και με όλα τα πιστοποιητικά) 14 μηνών με βασική εκπαίδευση σε πολύ καλή τιμή λόγω αναχώρησης. Τηλ. 0246-41154

ΓΡΑΦΕΙΟΥ Γενικού Τουρισμού με 25ετή πείρα με ιδιόκτητα τουριστικά λεωφορεία ζητεί συνέταιρο από Ρόδο πεπειραμένο στον τουρισμό επαγγελματία. Τηλ. 0945-593404 και 3214222

ΠΩΛΕΙΤΑΙ σύνθετο τεσσάρων τεμαχίων σε πολύ καλή κατάσταση. Τιμή 100.000 δρχ. Επίσης κονσόλα με καθρέφτη. Πληροφορίες στο τηλ. 31844

ΠΩΛΕΙΤΑΙ καινούργιο ψυγείο σε πολύ καλή τιμή. Πληροφορίες 6-10 μ.μ. Τηλ. 29138

ΖΗΤΕΙΤΑΙ συνεργάτης - συνεταίρος σε κερδοφόρα επιχείρηση για την ανάπτυξη νέου τομέα. Δεκτές μόνον σοβαρές προτάσεις. Τηλ: 0945 922566 από 9.00 έως 21.00

ΠΩΛΟΥΝΤΑΙ λόγω αναχωρήσεως έπιπλα, σε πολύ καλή κατάσταση, σαλόνι τραπεζαρία, συνθετο, κρεβατοκάμαρα και παιδικό κρεβατάκι. Πληρ. τηλ. 76870, 0932818047

ΠΩΛΕΙΤΑΙ εστιατόριο στην Κω πλήρως εξοπλισμένο. Πληρ. 0242 - 25723

ΖΗΤΕΙΤΑΙ αντιπρόσωπος στην Ρόδο από Εκδοτική Εταιρεία ταξιδιωτικών οδηγών με έδρα την Αθήνα. Βιογραφικό: Αιγιαλείας 52, Μαρούσι 15125, Τηλ. 01-6856093, 0945 - 859939, Fax: 6856095

ΠΩΛΟΥΝΤΑΙ στην Κάρπαθο διακόσια (200) κατσίκια. Πληροφορίες κ. Νίκο, τηλ/νο 0245-71113, ώρες 6-9 μ.μ.

ΠΩΛΕΙΤΑΙ
ξυλουργικό μηχάνημα σύνθετο Ιταλίας 40άρι - σε τιμή ευκαιρίας και έπιπλο σύνθετο από δεσποτάκι ντεκαπέ μαύρο - άσπρο υπερμοντέρνο σχεδόν καινούργιο λόγω μετακόμισης. Πληρ. τηλ. 77467 0945 881928

ΑΓΟΡΑΖΩ μετοχές της ΔΑΝΕ. Τηλ. επικοινωνίας 01-4534131 - 0932673987

ΠΩΛΟΥΝΤΑΙ έπιπλα μεταχειρισμένα (σαλόνι - μπουφές - κονσόλα - μπαρ - τραπεζάκι τηλεόρασης) σε πολύ καλή κατάσταση τηλ. (25181 - 0932313216).

ΠΩΛΕΙΤΑΙ καινούργια ταμειακή μηχανή μάρκας CASIO. Πληρ. τηλ. 79205

ΠΩΛΕΙΤΑΙ οπωροπαντοπωλείον επί της Γρίβα σε τιμή ευκαιρίας. Πληρ. τηλ. 21248

ΠΩΛΕΙΤΑΙ εστιατόρειο - μπαρ πλήρως εξοπλισμένο στο κέντρο της πλατείας Παραδεισίου. Τηλ. 81909 ώρες καταστήματος.

ΠΩΛΟΥΝΤΑΙ έπιπλα γραφείου σε τιμή ευκαιρίας. Πληρ. τηλ. 33952

ΠΩΛΕΙΤΑΙ ξενοδοχειακός εξοπλισμός κρεβάτια, ντουλάπες, τραπέζια, πόρτες και ένα ψυγείο βιτρίνα. Πληρ. ξενοδ. ΠΑΝΘΕΟΝ 24557

ΠΩΛΗΣΕΙΣ ΑΚΙΝΗΤΩΝ

ΠΩΛΕΙΤΑΙ Οικόπεδο 500 τμ με υψηλό συντελεστή δόμησης στην τουριστική περιοχή Ιξιάς κατάλληλο για καταστήματα Πληρ. τηλ. 93703 92753 βραδ. ώρες.

ΠΩΛΕΙΤΑΙ: επιχείρηση Καφετέρια bar στο Φαληράκι 200 τ.μ. πλήρως εξοπλισμένη. Χαμηλό ενοίκιο. Τηλ.: 0944839719

ΠΩΛΕΙΤΑΙ διαμέρισμα δυάρι 68 τμ επί της Λεωφ. Ηρακλειδών Νο2 (ΙΑΛΥΣΣΟΣ) Μόνον σοβαρές προτάσεις. Τηλ 30576

ΠΩΛΟΥΝΤΑΙ
μονοκατοικίες ανεξάρτητες με πανοραμική θέα 100 τ.μ. 30.000.000 Τηλ. 0241 22142 κιν. 0945202883

ΠΩΛΕΙΤΑΙ οικόπεδο δύο στρεμμάτων με σπίτι στο Παραδείσι 200 μέτρα από τον κεντρικό δρόμο. Τιμή ευκαιρίας. Πληρ. τηλ. 63646 - 0945364872.

ΠΩΛΟΥΝΤΑΙ αποθήκες 210 τ.μ. στην περιοχή Ανάληψης (οδός Ιωαννίνων). Πληρ. τηλ. 32216 - 0945934974

ΠΩΛΕΙΤΑΙ
ακίνητο επιφανείας 530 τμ. εντός του οικισμού Μασάρων, επί της Εθνικής οδού Ρόδου - Λίνδου σε πολύ καλή τιμή. Πληρ. τηλ. 0244-51236

ΠΩΛΗΣΕΙΣ ΟΙΚΟΠΕΔΩΝ

1) ΚΩΣ: Παραθαλάσσιες εκτάσεις κατάλληλες για τουριστικές επενδύσεις, οικόπεδα με θέα θάλασσα σε τιμές προσιτές. RE/MAX ΑΙΓΑΙΟΥ, **ΓΙΩΡΓΟΣ ΓΑΜΠΙΕΡΑΚΗΣ** τηλ. (0242)-24624, 0944-384164

2) ΚΩΣ: Μεγάλα αστικά ακίνητα και οικόπεδα στο κέντρο της πόλης κατάλληλα για super market, μεγάλες εταιρείες, τράπεζες.
RE/MAX ΑΙΓΑΙΟΥ, **ΓΙΩΡΓΟΣ ΓΑΜΠΙΕΡΑΚΗΣ** τηλ. (0242)-26464, 0944-384164

3) ΔΩΔΕΚΑΝΗΣΑ: Παραθαλάσσια οικόπεδα, αγροκτήματα, εξοχικές μονοκατοικίες, παραδοσιακά σπίτια σε Πάτμο, Λειψούς, Κάλυμνο, Κώ, Νίσυρο, Τήλο. RE/MAX ΑΙΓΑΙΟΥ, **ΓΙΩΡΓΟΣ ΓΑΜΠΙΕΡΑΚΗΣ** τηλ. (0242)-26464, 0944-384164

ΠΩΛΕΙΤΑΙ σπίτι σε αρίστη κατάσταση στη Μαλώνα σε καλή τιμή. Πληρ. τηλ. (0244) 51119.

ΠΩΛΕΙΤΑΙ οικόπεδο 600 τ.μ. με σπίτι και πρόσοψη στο δρόμο 14 μ. στα Κρητικά. Αρ. 54 Πληρ. τηλ. 22933

ΠΩΛΕΙΤΑΙ διόροφη μονοκατοικία ανεξάρτητη στην Παλιά Πόλη και επί της οδού Τιμοκρέοντος έτοιμη για ανακατασκευή. Πληρ. 66041

ΠΩΛΕΙΤΑΙ σε τιμή ευκαιρίας λόγω αναχώρησης αποθήκη 347 τ.μ. κατάλληλη και για κατοικία εντός Ρόδου τηλ. 32985. Τιμή 120.000 το τ.μ.

ΠΩΛΟΥΝΤΑΙ δύο άρτια οικόπεδα άνω των 4.000 τ.μ. το καθένα, στην περιοχή του ΚΕΓΕ (Αμπελουργικό Φυτώριο Ρόδου) με καταπληκτική θέα. Πληρ. Τηλ. 24466

ΠΩΛΕΙΤΑΙ ή ΕΝΟΙΚΙΑΖΕΤΑΙ
από τον ιδιοκτήτη το ξενοδοχείο «ΦΟΙΒΟΣ» στον Αρχάγγελο 16 δωματίων με μπαρ - κουζίνα - σαλόνι - πάρκιν και κήπος 2800 τ.μ. Μετατρέπεται εύκολα σε 4 μεγάλα διαμερίσματα με τα υπόγειά τους ελεύθερο βαρών. Πληρ. τηλ. 0241/27578 0244/22600

ΠΩΛΟΥΝΤΑΙ αγροτεμάχια και οικόπεδα εντός οικισμού στο Μεγάλο Χωριό Τήλου. Τηλ. 44227

ΕΥΚΑΙΡΙΕΣ
Πωλούνται προνομιούχα διαμερίσματα επιπλωμένα με το κλειδί στο χέρι στο κέντρο της πόλης της Ρόδου. 1) 38 τ.μ. τιμή 10500.000 δρχ, 40 τ.μ. τιμή 11.000.000 δρχ., 46 τ.μ. τιμή 12.500.000 δρχ, 57 τ.μ. 15.500.000 δρχ, 61 τ.μ. τιμή 16.500.000 δρχ.. 63 τ.μ. τιμή 17.000.000 δρχ.. 2) Πωλείται διαμέρισμα super Lux στην Ιαλυσό 107 τ.μ. θέρμανση με δικό του καυστήρα, ηλιακός θερμοσ. 2 τουαλέτες. Τιμή 35.000.000 δρχ.
ΜΑΡΙΟΣ ΒΙΤΖΗΛΑΙΟΣ
Τηλ.. 24900, 25545, 0932-704919

ΖΗΤΕΙΤΑΙ: Για αγορά οικία 200 τ.μ. περίπου και σε καλή κατάσταση, που βρίσκεται στην ευρύτερη περιοχή Φαληρακίου, Καλυθιών, Κοσκινού, και Αφάντου. Αμεση εξόφληση. Πληροφορίες τηλ. 68834 και 094/5056199

ΠΩΛΕΙΤΑΙ διαμέρισμα 76 τ.μ. κατασκευής 1992. Επί της οδού Περραίας 10 Δ' (Πάροδος Ατταβύρου). Πληρ. τηλ. 20564 - 35196

ΠΩΛΟΥΝΤΑΙ: 1) Κατάστημα με δύο αποθήκες στην οδό Βερολίνου 23. 2) Καρά - Γιαπί 160 τ.μ. σε τρίτο όροφο οικοδομής. 3)Αγρόκτημα 4.500 τ.μ. στον Αρχάγγελο επί της Εθνικής οδού Ρόδου - Λίνδου, με φως, νερό και τηλέφωνο. Πληροφορίες: 0244 - 51391 και 51184.

ΠΩΛΕΙΤΑΙ οικόπεδο, παραθαλάσσιο, οικοδομήσιμο 500 τ.μ. στην παραλία της Κρεμαστής, περιοχή Περιαλινής. Πληρ. στο 0932828972 κ. Σταύρο.

ΜΑΘΗΜΑΤΑ

ΑΓΓΛΙΚΑ Αλλοδαπή καθηγήτρια παραδίδει μαθήματα κατ' οίκον. Επίσης παραδίδει ελληνικά σε αλλοδαπούς και αναλαμβάνει μεταφράσεις και δακτυλογραφήσεις κειμένου σε Η/Υ. Τιμές συμφέρουσες. Πληρ. τηλ. 61850 κιν. 0977433363

ΔΑΣΚΑΛΑ με δύο πτυχία αναλαμβάνει υπεύθυνα μαθητές δημοτικού, γυμνασίου σε ιδιαίτερα μαθήματα για την νέα σχολική χρόνια. Πληρ. τηλ. 76544, 0944 523061

ΦΙΛΟΛΟΓΟΣ καθηγήτρια με φροντιστηριακή πείρα και ειδίκευση στα Αρχαία - Λατινικά - Εκθεση, παραδίδει ιδιαίτερα μαθήματα. Τηλ.: 36670.

ΜΑΘΗΜΑΤΑ Αγγλικά, Ιταλικά (ιδιαίτερα) από καθηγήτρια με φροντιστηριακή πείρα. Πληρ. τηλ. 76544, 0945 984346

ΚΑΘΗΓΗΤΗΣ Φυσικομαθηματικός (ιδιαίτερα) παραδίδει ΜΑΘΗΜΑΤΙΚΑ - ΦΥΣΙΚΗ - ΧΗΜΕΙΑ για ΓΥΜΝΑΣΙΟ - ΛΥΚΕΙΟ. Τηλ. 78851 - 47516 - 61019 - 66736. ΠΕΛΛΑΣ 40 - ΡΟΔΙΝΙ.

ΓΕΡΜΑΝΙΚΑ: Καθηγήτρια με πείρα σε ιδιαίτερα μαθήματα αναλαμβάνει υπευθυνα όλα τα επίπεδα Τηλ. 0972 219911

ΠΩΛΟΥΝΤΑΙ
Πωλούνται καρέκλες - μπαμπού σε άριστη κατάσταση και σε τιμή ευκαιρίας. Πληρ. τηλ. 0244 - 51095.

ΓΙΑΝΝΗΣ ΝΙΚΟΛΙΔΑΚΗΣ
ΜΗΧΑΝΟΛΟΓΟΣ ΜΗΧΑΝΙΚΟΣ
ΓΑΛΛΙΑΣ 14 ΡΟΔΟΣ

ΠΩΛΟΥΝΤΑΙ

Κατάστημα επί της οδού Τσαλδάρη 90 τ.μ.
Διαμ/τα 112 τ.μ. επί της οδού Καζαντζάκη.
Μεζονέτα στο Καρακόνερο 128 τ.μ.
Γραφεία επί της Αννης Μαρίας και Λάρνακας σε πολυτελές συγκρότημα και
Διαμερίσματα 117 τ.μ., 57 τ.μ., 79.50 τ.μ., 90 τ.μ., 88.5 τ.μ., 118 τ.μ., 60 τ.μ., 141 τ.μ.
(Τα παραπάνω διαμερίσματα διαθέτουν θέση στάθμευσης και κεντρική θέρμανση)
ΠΛΗΡΟΦΟΡΙΕΣ ΤΗΛ.
22291 - 35103 / 094 391825

ΠΩΛΟΥΝΤΑΙ
διαμερίσματα **στην περιοχή ξενοδοχείου Blue Sky, πολυτελούς κατασκευής, με γκαράζ, σε εξωτερικό χώρο, ατομική θέρμανση και κουζίνες Ιταλίας.**
Οροφοδιαμερίσματα των 145μ2 και 89 μ2, 101μ2, 135μ2 και 113μ2.
Πληροφορίες τηλ. 21714, 22307, 28616.

ΠΩΛΟΥΝΤΑΙ ΚΑΤΑΣΤΗΜΑΤΑ
Πωλούνται καταστήματα ετοιμοπαράδοτα, στο μεγαλύτερο συγκρότημα καταστημάτων στην Ρόδο, απευθείας από τον κατασκευαστήπολιτικό μηχανικό Στέλιο Μακέστα. Επενδύστε με σιγουριά εκείόπου ήδη λειτουργεί το PLANET - Z και πρόκειται να λειτουργήσει πολύ σύντομα το πολυκατάστημα ΣΑΚΗΣ.
Από 10.350.000 με ευκολίες πληρωμής.
Πληρ. τηλ. 21347

ΠΩΛΟΥΝΤΑΙ

1. Μονοκατοικίες στην Ιαλυσό, οδός Δημοκρατίας πανταχόθεν ελεύθερες, από 120 τ.μ., έως 180 τ.μ., διόροφες χωρίς υπόγειο, με οικόπεδο από 300 έως 400 τ.μ., πολυτελούς κατασκευής.
2. Διαμερίσματα ετοιμοπαράδοτα 3 υπνοδωματίων, 2 λουτρών, αποθήκη και θέση στάθμευσης, στην οδό Χρήστου Φέσσα, στην Ανάληψη.
- Διαμερίσματα 2 υπνοδωματίων 88 έως 90τ.μ. με θέση στάθμευσης, στην οδό Χρήστου Φέσσα.
Τα παραπάνω διαμερίσματα έχουν κεντρική θέρμανση και υδραυλικό ασανσέρ.
3) Μεζονέτα 185 τ.μ., ετοιμοπαράδοτη διώροφη με υπόγειο, κοντά στα κτήματα Καζούλλη, με άριστη κατασκευή.

ΠΛΗΡΟΦΟΡΙΕΣ: ΑΝΑΣΤΑΣΙΟΣ ΑΤΣΙΔΗΣ
ΣΤΕΦΑΝΟΥ ΚΑΖΟΥΛΛΗ 74
ΡΟΔΟΣ
Τηλ. 28616-37848

Vitzileos
Εθν. Μακαρίου 45, 3ος όροφος, 85100 Ρόδος, Τηλ: 0241 24900 - 25545 Φαξ: 25544, Τ.Θ.: 273

ΠΩΛΗΣΕΙΣ ΑΚΙΝΗΤΩΝ

1) Πωλείται τριόροφη μεζονέτα 130 τ.μ., SUPER LUX, με 2 τζάκια, 2 τουαλέτες και γκαράζ στην περιοχή Μήδεια. Τιμή 45 εκατ. Τηλ. 24900 0932704919

2) Πωλείται οροφοδιαμέρισμα ρετιρέ 185 τ.μ. σε μπετά, κοντά στο Πανεπιστήμιο. Τιμή 20 εκατ. Τηλ. 24900 0932704919

3) Πωλείται αποθήκη super 185 τ.μ. με γραφείο περιοχή Ασγούρου. Τιμή 25 εκατ. Τηλ. 24900 0932704919

4) Ενοικιάζεται ισόγειο κατάστημα 115 τ.μ. στη Μανδηλαρά, ελεύθερο προς ενοικίαση.

5) Πωλείται διαμέρισμα 114 τ.μ. σε παραδοσιακό κτίριο απέναντι από το Καζίνο. Τιμή 30 εκατ.

6) Πωλείται προνομιακό οικόπεδο στο κύμα στην παραλία Κρητηνίας κοντά στο Κάστρο. ΤΜ. 2000 τιμή 12.000.000. Πληροφορίες τηλ. 0241-24900, 0241-25545 Κινητό 0932704919

7) Οικόπεδο στην Ιαλυσό μεταξύ Λεωφόρου και θάλασσας εντός σχεδίου τ.μ. 622 Σ.Δ. 0,4 προνομιακό

8) Μονοκατοικία διόροφη 160μ² στους Καστελλοριζιούς (σε 2 κατοικίες των 80μ²) με κήπο φανταστικό Μόνο 40 εκατ.

9) Ακίνητο με επιχείρηση εστιατόριο στην παραλία Ιαλυσού τ.μ. 135 κάτω με 400μ² αυλή - παραλία και πάνω 200μ² και 500μ² ταράτσας. Τιμή 50 εκ + 60 εκατ. και με ευκολίες 25 εκ + 25 εκ. Πληροφορίες 0932704919 και 0241 - 24900

ΦΩΤΙΣΜΟΣ ΜΕ ΟΠΤΙΚΕΣ ΙΝΕΣ

Ανακαινίστε - Διακοσμήστε -
Φωτίστε Εσωτερικά & Εξωτερικά
τα κτίρια σας τα Συντριβάνια
& τις Πισίνες σας
με Οπτικές Ινες.
SUPER VISION International USA
Πώληση Χονδρική - Λιανική
Πληρ. 0932 440566

LANE

Β. ΚΟΡΝΑΡΟΣ
Δρομολόγια από Ρόδο

Κάθε Τετάρτη πρωί στις 05.00
για Χάλκη, Διαφάνι,
Πηγάδια, Κάσο, Σητεία,
Αγιο Νικόλαο, Μήλον, Πειραιά.

Κάθε Κυριακή πρωί στις 05.00
για Διαφάνι, Πηγάδια,
Κάσο, Σητεία, Αγιο Νικόλαο,
Μήλο, Πειραιά.

Πληροφορίες - Εισιτήρια
ΖΟΡΠΙΔΗΣ Μακαρίου 31
τηλ. 20625 30050

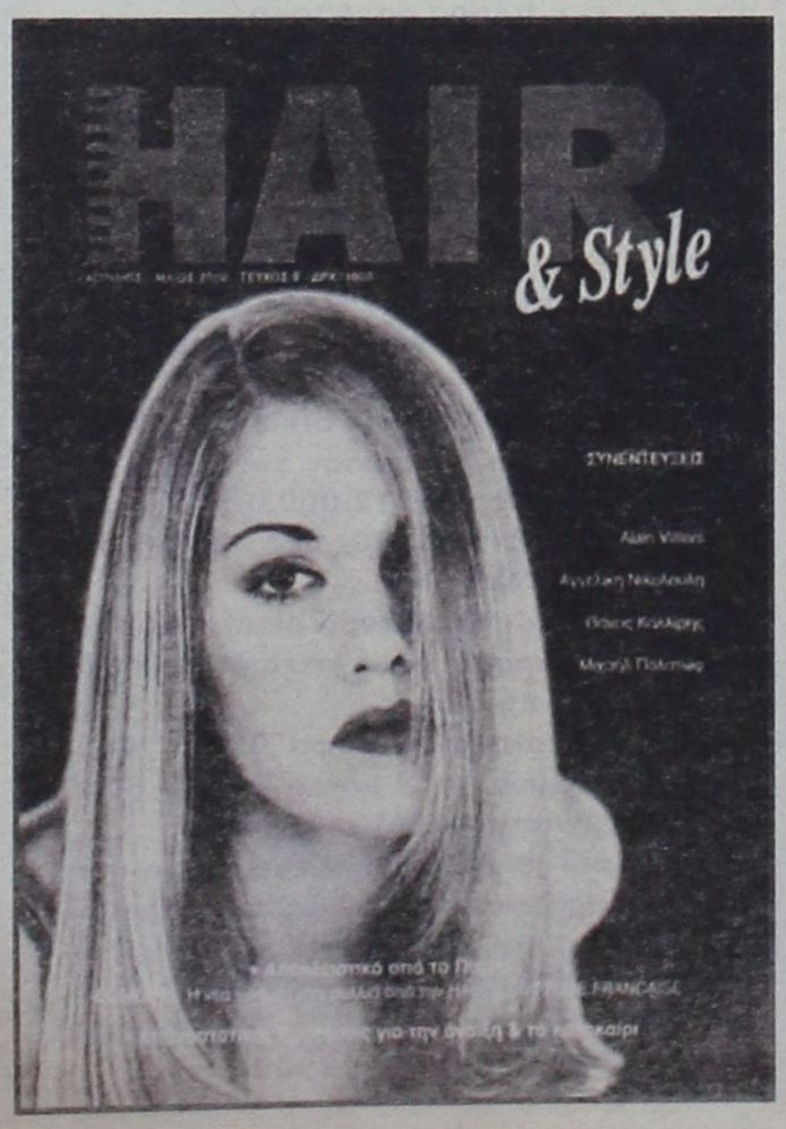

ΜΙΧΑΛΗΣ ΠΑΝΑΓΟΣ
Μηχανολόγος Μηχανικός
Γ. ΣΕΦΕΡΗ 108, ΡΟΔΟΣ
ΤΗΛ 62590, 62517

ΠΩΛΟΥΝΤΑΙ
ΙΔΙΟΚΤΗΤΑ

ΟΙΚΟΠΕΔΑ
Ιδανικά γιά Βίλλες των 4.000 τ.μ. με απεριόριστη θέα στήν περιοχή Πανάγου

ΔΙΑΜΕΡΙΣΜΑΤΑ
Τών 60 καί 120 τ.μ. επί τής Γ. Σεφέρη

ΑΠΟΘΗΚΕΣ
Τών 200, 400, 600 καί 1.400 τ.μ.

ΓΚΑΡΑΖ
Αίθουσες τών 600 τ.μ. στό 6° χλμ Ρόδου-Λίνδου δίπλα στο ΚΤΕΟ.

ΚΑΤΑΣΤΗΜΑΤΑ

ΣΤΗΝ Γ ΣΕΦΕΡΗ 108
Δίπλα στό νέο νοσοκομείο, ΙΣΟΓΕΙΕΣ αίθουσες τών 200, 400, 600 καί 1.400 τ.μ.

ΣΤΟ 6° χλμ ΡΟΔΟΥ-ΛΙΝΔΟΥ
Παραπλεύρως τού ΚΤΕΟ καί επί της Εθνικής Οδού, αίθουσες από 200 έως 600 τ.μ.

ΣΤΟ ΚΙΟΤΑΡΙ
Καταστήματα από 32 έως 250 τ.μ. όλα με πρόσοψη στόν κεντρικό δρόμο έναντι ξενοδοχείου Rodos Maris.

ΓΡΑΦΕΙΑ
Σε υπό ανέγερση οικοδομή επί της Γ. Σεφέρη των 50, 100 και 200 τ.μ.

GR

TOP PROPERTIES
GEORGIOS S. PIPINOS
ΓΕΩΡΓΙΟΣ Σ. ΠΙΠΙΝΟΣ
ΣΥΜΒΟΥΛΟΣ ΚΑΙ ΕΚΤΙΜΗΤΗΣ ΑΚΙΝΗΤΩΝ
REAL ESTATE AGENT - MEMBER OF F.I.A.B.C.I. - N.A.E.A. - C.E.I. - Σ.Ε.Κ.



Η "TOP PROPERTIES" είναι ατομική επιχείρηση και ανήκει εξ ολοκλήρου στον κ. Γεώργιο Σ. Πιπίνο, που από το 1971 ασχολείται αποκλειστικά και μόνο με επενδύσεις και REAL ESTATE, στο νησί της Ρόδου, καθώς και στην ευρύτερη περιοχή της Δωδεκανήσου.

ΑΠΕΥΘΥΝΟΜΑΣΤΕ: Στους **σοβαρούς, απαιτητικούς και επιλεκτικούς** επενδυτές - επιχειρηματίες - ελεύθερους επαγγελματίες, Ελληνες και ξένους, υψηλού εισοδηματικού επιπέδου, που ενδιαφέρονται να κάνουν μια σοβαρή επένδυση **προβολής** στο νησί της Ρόδου.

ΠΡΟΣΦΕΡΟΥΜΕ: Α) Υπηρεσίες και πληροφορίες που γίνονται σε προσωπικό επίπεδο με **εχεμύθεια, διακριτικότητα και σοβαρότητα.**
Β) Μεγάλη **γκάμα** υψηλής ποιότητας ακινήτων, όπως: 1) Ξενοδοχεία Α' και Β' κατηγορίας των 600 - 500 - 350 - 300 κλινών 2) Κεντρικά αστικά ακίνητα κατάλληλα για Τράπεζες - καταστήματα - γραφεία 3) Παραλιακές εκτάσεις, κατάλληλες για τουριστικές επενδύσεις των 150.000 - 100.000 - 70.000 - 50.000 - 36.000 τ.μ. και 4) Διαμερίσματα και μαιζονέτες **προβολής**.

ΣΤΟΧΟΣ ΜΑΣ ΕΙΝΑΙ: Να προσφέρουμε στο αγοραστικό μας κοινό **υψηλής ποιότητας ακίνητα και ευκαιρίες** στο νησί της Ρόδου. Η τριακονταετής και πλέον πείρα μας στον τομέα αυτό αποτελεί εγγύηση.

ΣΥΝΘΗΜΑ ΜΑΣ ΕΙΝΑΙ: Επενδύστε στην ΡΟΔΟ ΤΩΡΑ, σε ακίνητα που **ΑΝΤΕΧΟΥΝ ΣΤΟ ΧΡΟΝΟ.**

Γεώργιος Σ. Πιπίνος
ΜΕΣΙΤΗΣ ΑΣΤΙΚΩΝ ΣΥΜΒΑΣΕΩΝ
Γιατί εμείς γνωρίζουμε καλύτερα!

TOP PROPERTIES is a private concern and Mr George S. Pipinos, its owner, has carved, over the years, a reputation for integrity and excellence in the world of Real Estate in the Dodecanese.

At Top Properties we try hard to attract important and selective investors: high calibre businessmen/women and discerning professional people, both Greek and foreign, who wish to acquire substantial and valuable property on Rhodes.

We offer our expertise and advice privately, discreetly and in strict confidence.

We keep a compehensive list of real estate of the highest specifications:

a. A' and B' class hotels (600, 500, 350, 300 beds capacity).

b. Centrally situated office buildings and other business premises.

c. Seaside land, ideal for development (hotels, holiday resorts, etc.), of 150.000, 100.000, 70.000, 50.000, 36.000 sq.m.

d. Luxury appartments, maisonettes, detached, semi - detached and terraced houses.

Our aim is to give our clients the opportunity to acquire value for money, first class real estate on Rhodes. Our 30- year - old experience in Real Estate is our warranty.

Our moto is: Invest in Rhodes. Invest in property. It stands the test of time.

TOP PROPERTIES
and
George S. Pipinos
Because we Know best



KENNENTY 38, ΡΟΔΟΣ, 85 100, ΤΗΛ. (0241) 23895, 38243 και 0944-676003. FAX: (0241) 20883
38 KENNEDY STR., RHODES, 85 100, TEL. (0241) 23895, 38243, and 094 - 676003. FAX: (0241) 20883

ΤΕΧΝΙΚΟ ΕΠΙΜΕΛΗΤΗΡΙΟ ΕΛΛΑΔΟΣ

ΠΕΡΙΛΗΨΗ ΔΙΑΚΗΡΥΞΗΣ ΔΗΜΟΠΡΑΣΙΑΣ

Το Τεχνικό Επιμελητήριο Ελλάδος προκηρύσσει δημόσιο μειοδοτικό διαγωνισμό αγοράς ακινήτου για τη στέγαση των υπηρεσιών του Τ.Ε.Ε στην Κω, με απαιτούμενη εκμεταλλεύσιμη επιφάνεια περίπου 90 τμ., προεκτιμώμενης δαπάνης περίπου 20.000.000 δραχμών.

Ο διαγωνισμός θα πραγματοποιηθεί την 8 Μαΐου 2000 ημέρα Δευτέρα και ώρα 11.00 στα γραφεία του Τ.Ε.Ε, Καρ Σερβίας 4.

Αναλυτική διακήρυξη οι ενδιαφερόμενοι μπορούν να προμηθευτούν από τα γραφεία του ΤΕΕ, Κ. Σερβίας 4, 4ος όροφος, γραφείο 404.

Πληροφορίες: κ.Ταλιάνη, τηλεφ: 3291414.

Η δαπάνη δημοσίευσης θα βαρύνει τους συμμετέχοντες.

Αθήνα 7/4/2000
Για το Τ.Ε.Ε

ΙΑΤΡΙΚΗ ΑΝΑΚΟΙΝΩΣΗ

Ο Ιατρός Παύλος Εμμ. Μπακίρης
Ειδικός Καρδιολόγος
δέχεται καθημερινά στο ιατρείο του
επί της οδού **Παύλου Μελά 40**
Ωρες λειτουργίας Ιατρείου:
Από Δευτέρα έως Παρασκευή:
πρωί 8.30 - 13.00
απόγευμα 5.00-8.30
Σάββατο πρωί δέχεται
μόνο με ραντεβού.
Τηλέφωνο Ιατρείου:
35310 Κινητό 0945/432525
Οικίας: 95555

ΔΕΥΑΡ
ΔΗΜΟΤΙΚΗ ΕΠΙΧΕΙΡΗΣΗ ΥΔΡΕΥΣΗΣ ΑΠΟΧΕΤΕΥΣΗΣ ΡΟΔΟΥ
2ο χλμ. Εθν. Οδού Ρόδου - Λίνδου
τηλ.: 68750 - 68757 fax: 66380

ΔΙΕΥΘΥΝΣΗ ΤΕΧΝΙΚΩΝ ΥΠΗΡΕΣΙΩΝ
ΥΠΗΡΕΣΙΑ ΑΠΟΧΕΤΕΥΣΗΣ

ΑΝΑΚΟΙΝΩΣΗ

Ανακοινώνεται ότι από την Τετάρτη 12 Απριλίου 2000 και για είκοσι πέντε (25) ημέρες περίπου, θα παραμείνει κλειστό τμήμα της οδού Εθν. Αντιστάσεως (πρώην Αννης Μαρίας), λόγω εκτέλεσης του εργου «Δίκτυα Αποχέτευσης Ομβρίων - Ακαθάρτων περιοχής Μακρύ Στενό».

Το τμήμα της Εθν. Αντιστάσεως που θα είναι κλειστό είναι το μεταξύ των διασταυρώσεων με την οδό Ρόδου - Λίνδου και την οδό Μεγ. Κων/νου (όπως φαίνεται και στο συνημμένο σχέδιο).

Για τον παραπάνω λόγο θα υπάρξουν σημαντικές αλλαγές των κυκλοφοριακών ρυθμίσεων για την καλύτερη εξυπηρέτηση των πολιτών.

- Η οδός Ρόδου - Λίνδου από την διασταύρωση με την οδό Εθν. Αντιστάσεως μέχρι την διασταύρωση με την οδό Κων. Τσάτσου (Επτά Βαγιές) γίνεται διπλής κυκλοφορίας.
- Η οδός Κων. Τσάτσου αλλάζει κατεύθυνση και γίνεται κάθοδος από Μεγ. Κων/νου προς Στεφ. Καζούλλη.
- Η οδός Μεγ. Κων/νου από την διασταύρωση με την οδό Κων. Τσάτσου μέχρι την διασταύρωση με την οδό Εθν. Αντιστάσεως γίνεται διπλής κυκλοφορίας.
- Θα δοθεί σε κυκλοφορία η οδός Κανελλοπούλου (προέκταση Αννης Μαρίας) για οχήματα **κάτω των 10 τόνων, και για κατεύθυνση προς την έξοδο της πόλης (Ροδίνι).**

Ζητάμε την κατανόηση των πολιτών και παρακαλούνται οι φίλοι οδηγοί να κινούνται προσεκτικά και με μικρές ταχύτητες για την αποφυγή ατυχημάτων.

Εκ της ΔΕΥΑΡ
ΕΜΜ. ΔΙΑΚΟΜΑΝΩΛΗΣ
ΓΕΝΙΚΟΣ ΔΙΕΥΘΥΝΤΗΣ

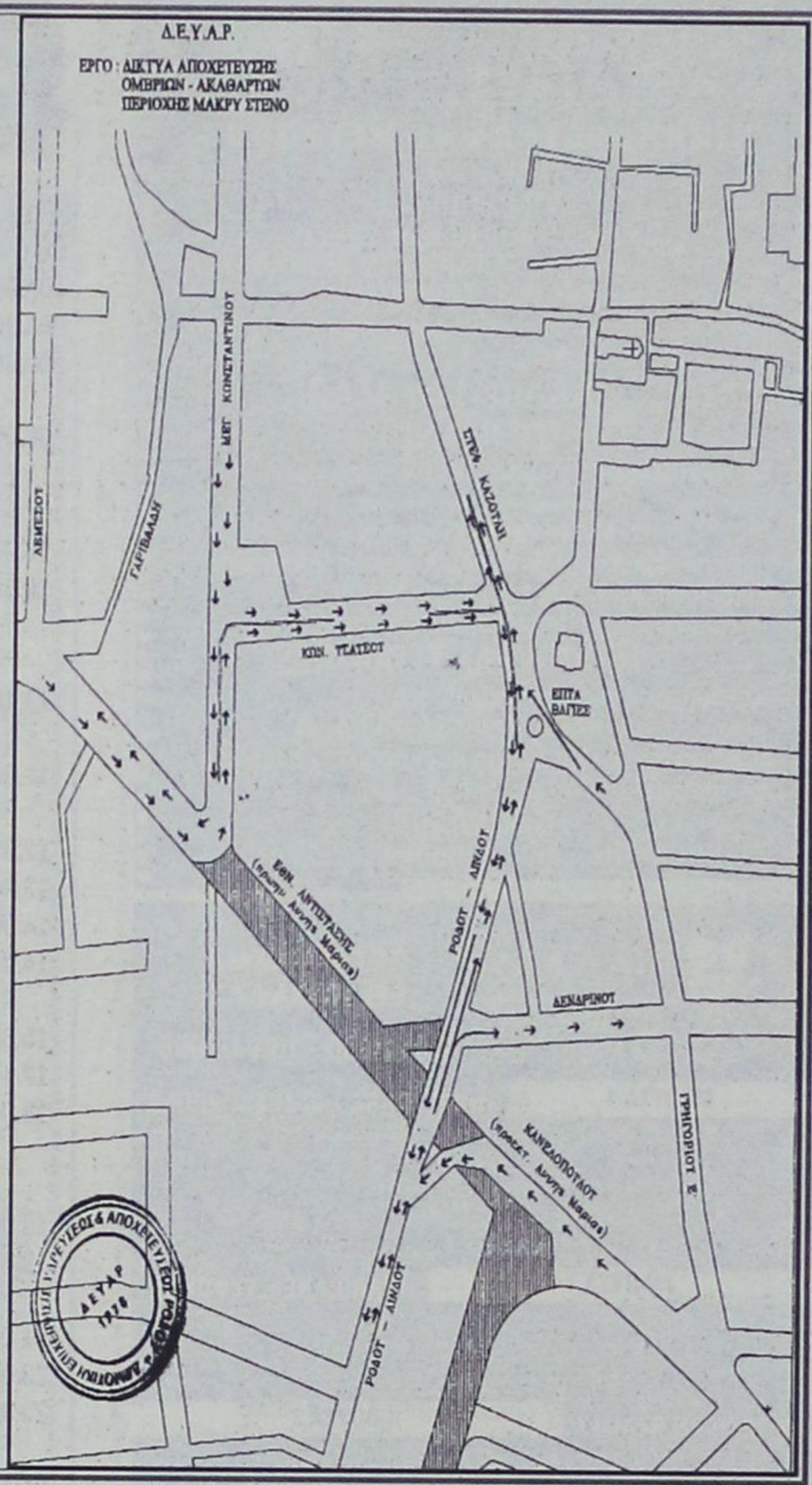

ΤΣΙΓΑΡΙΔΗΣ Α.Ε.

Διαθέτουμε σε εξαιρετικά ελκυστικές τιμές:

◆ Μπύρες ◆ Κρασιά
◆ Αναψυκτικά
◆ Ολα τα σκληρά ποτά
◆ Χυμούς ◆ Σπορέλαια

ΚΕΝΤΡΙΚΟ ΑΣΓΟΥΡΟΥ
Αγία Βαρβάρα
Τηλ. 62752 - 62850 - 64904
Υποκαταστήματα: Αρχάγγελος, Βληχά - Λίνδου



ΚΙΝΗΜΑΤΟΓΡΑΦΟΣ ΜΕΤΡΟΠΟΛ
Τηλ. 28400
ΔΥΟ ΠΡΟΒΟΛΕΣ
8 έως 10 και 10 έως 12 μ.μ.
Από τον σκηνοθέτη του «PRETTY WOMAN» μια νεανική ΑΙΣΘΗΜΑΤΙΚΗ ΚΩΜΩΔΙΑ!!!
Οταν θα συναντήσει για πρώτη φορά τον ΕΡΩΤΑ στη ζωή της, τότε...
ΜΙΑ ΑΛΛΙΩΤΙΚΗ ΑΓΑΠΗ
THE OTHER SISTER
Α! ΠΡΟΒΟΛΗΣ - Κατάλληλον

ΜΙΑ ΠΡΟΒΟΛΗ ώρα 6 μ.μ.
Παρασκευή - Σάββατο - Κυριακή 7-8-9 Απριλίου
Ενα δίωρο πανηγύρι χαράς και γέλιου.
Οι ξεκαρδιστικές περιπέτειες ενός μπόμπιρα
Ο ΜΠΟΜΠΙΡΑΣ ΞΕΠΟΡΤΙΣΕ
Κατάλληλον για όλες τις ηλικίες
Την ΠΑΡΑΣΚΕΥΗ 14 ΑΠΡΙΛΙΟΥ
Η ταινία που σπάει ταμεία και καρδιές. Σε σύγχρονη προβολή με όλη την Ελλάδα
SCREAM 3
Α! ΠΡΟΒΟΛΗΣ - Ακατάλληλον

ΠΑΛΛΑΣ 5 CINEMAS CENTER
ΠΡΟΓΡΑΜΜΑ ΕΒΔΟΜΑΔΑΣ
7/04/2000 - 13/04/2000

ΑΙΘΟΥΣΑ 1 — **THREE KINGS / ΟΙ ΤΡΕΙΣ ΗΡΩΕΣ**
Μία περιπέτεια δράσης που διαφοροποιείται από τις άλλες ταινίες με θέμα τον πόλεμο στον Κόλπο αφού εστιάζει περισσότερο στο μαύρο χιούμορ παρά στις αιματοβαμμένες σκηνές μάχης.
ΠΡΩΤΑΓΩΝΙΣΤΟΥΝ: GEORGE CLOONEY, MARK WAHLBERG
Performance Time / Ώρες Έναρξης: 17:25, 20:00

ΑΙΘΟΥΣΑ 1 — **HURRICANE / ΤΥΦΩΝΑΣ**
Μια αληθινή, συνταρακτική και ανθρώπινη ιστορία για την καταδίκη ενός ανθρώπου.
ΠΡΩΤΑΓΩΝΙΣΤΟΥΝ: DENZEL WASHINGTON
Performance Time / Ώρες Έναρξης: 22:35

AMERICAN BEAUTY — ΑΙΘΟΥΣΑ 2
Η ομορφιά πολλές φορές θαμπώνει ...κοιτάξτε καλλίτερα
ΠΡΩΤΑΓΩΝΙΣΤΟΥΝ: KEVIN SPACEY, ANNETTE BENING
Performance Time / Ώρες Έναρξης: 17:35, 20:15, 22:55

ΑΙΘΟΥΣΑ 3 — **THE NINTH GATE / Η ΕΝΑΤΗ ΠΥΛΗ**
Αφήστε το άγνωστο στην ησυχία του...
ΠΡΩΤΑΓΩΝΙΣΤΟΥΝ: JOHNNI DEPP, EMMANUEL SENIE
Performance Time / Ώρες Έναρξης: 17:05, 19:50, 22:40

SUMMER OF SAM / ΤΟ ΚΑΛΟΚΑΙΡΙ ΤΟΥ ΣΑΜ — ΑΙΘΟΥΣΑ 4
Νέα Υόρκη 1977. Η εποχή που ξεκίνησε η δράση του πρώτου serial killer της πόλης, γνωστού με το όνομα "Γιος του Σαμ".
ΠΡΩΤΑΓΩΝΙΣΤΟΥΝ: JOHN LEGUIZAMO, ADRIEN BRODY, MIRA SORVINO
Performance Time / Ώρες Έναρξης: 16:50, 19:45, 22:20

ΑΙΘΟΥΣΑ 5 — **THE BEACH / Η ΠΑΡΑΛΙΑ**
... κάπου σε αυτόν τον πλανήτη πρέπει να υπάρχει.
ΠΡΩΤΑΓΩΝΙΣΤΟΥΝ: LEONARDO DICAPRIO
Performance Time / Ώρες Έναρξης: 16:55, 19:35, 22:15

ΑΙΘΟΥΣΑ 1 & 2 — Kids Club • Παιδική Ζώνη
STUART LITTLE (μεταγλωττισμένο)
ΑΙΘΟΥΣΑ 1 & 2 Performance Time / Κάθε ημέρα: 15:40
(Κάθε Παρασκευή, Σάββατο και Κυριακή σας περιμένουν πολλές εκπλήξεις και κλόουν)

Κρατήσεις θέσεων στο 24475 και 70670 (15:00 - 20:00)

Για να ισχύσει η κράτηση, η αγορά του εισιτηρίου πρέπει να γίνεται τουλάχιστον 30 λεπτά πρίν την έναρξη της παράστασης
FLOCAFE · IGUANA · Fres Jolie · AM adv.

FOTO - ΠΑΧΟΣ
- ΕΓΧΡΩΜΕΣ ΦΩΤΟΓΡΑΦΙΕΣ
- ΜΑΥΡΟΑΣΠΡΕΣ
- ΣΛΑΪΤΣ 135 - 6X9 - 6X8 - 9X12 - 13X18
- ΜΕΓΕΝΘΥΝΣΕΙΣ
- ΑΝΑΠΑΡΑΓΩΓΕΣ: ΕΓΧΡΩΜΕΣ - Α.Μ. - ΣΛΑΪΤΣ
- ΦΙΛΜ 8m.m. - 16 m.m. - 35 m.m.
- VIDEO
- ΠΑΡΑΔΟΣΗ ΕΡΓΑΣΙΑΣ ΑΜΕΣΗ

PACOLOR FOTO
ΑΝΤΩΝΗΣ ΠΑΧΟΣ
Γ. ΕΥΣΤΑΘΙΟΥ 11 - ΡΟΔΟΣ
Τηλ. 26893 - 27782

Το Πρόγραμμα

ΕΤ 1

06.00 ΜΑΖΙ... ΚΑΙ ΣΗΜΕΡΑ
06.30 ΓΛΥΚΙΑ ΖΩΗ
08.00 ΚΑΛΛΙΤΕΧΝΙΚΟ ΠΑΤΙΝΑΖ
09.00 ΓΑΛΑΖΙΟ ΔΕΝΔΡΟ: ΤΟ ΜΕΓΑΛΟ ΜΥΣΤΙΚΟ
10.00 ΜΕΝΤΙΤΕΡΑΝΕΟ
10.30 ΦΙΝΤΑΝΑΚΙΑ, ΠΙΡΟΥΕΤΕΣ ΚΑΙ ΒΕΝΤΕΤΕΣ
11.10 ΜΕ ΧΑΡΤΙ ΚΑΙ ΜΕ ΠΟΝΤΙΚΙ
11.30 ΜΕ ΔΙΚΑ ΣΟΥ ΓΡΑΜΜΑΤΑ
12.00 ΝΤΙΝΣΤΟΠ
13.50 ΕΙΔΗΣΕΙΣ
14.00 ΠΑΜΕ ΣΤΟΙΧΗΜΑ
14.05 ΣΥΝΤΡΙΜΜΙΑ ΤΑ ΟΝΕΙΡΑ ΜΑΣ
15.30 ΕΝ ΛΕΥΚΩ
17.15 ΑΕΡΟΣΤΑΤΟ
18.00 ΠΑΝΔΩΡΑ ΚΑΙ ΠΛΑΤΩΝΑΣ, ΤΑ ΦΡΑΟΥΛΟΠΟΥΛΑ
18.30 FUTBOL MUDIAL
19.00 ΤΟ ΜΥΣΤΙΚΟ ΤΗΣ ΚΥΡΙΑΣ ΜΠΡΑΝΤΛΕΪ
21.00 ΦΩΤΑ ΠΟΡΕΙΑΣ
23.00 ΕΙΔΗΣΕΙΣ
23.30 Ο ΧΟΡΟΣ ΤΩΝ ΤΑΥΡΩΝ
01.10 ΠΑΜΕ ΣΤΟΙΧΗΜΑ;
01.15 ΑΠΟΛΥΤΟ ΣΚΟΤΑΔΙ
02.10 ΑΥΛΑΙΑ
03.45 ΜΟΥΣΙΚΟ ΠΡΟΓΡΑΜΜΑ

NET

08.00 ΕΚΠΑΙΔΕΥΤΙΚΗ ΤΗΛΕΟΡΑΣΗ ΞΕΝΕΣ ΓΛΩΣΣΕΣ
08.41 ΕΚΠΑΙΔΕΥΤΙΚΟ ΠΑΙΔΙΚΟ ΠΡΟΓΡΑΜΜΑ
09.15 ΕΚΠΑΙΔΕΥΤΙΚΟ ΠΡΟΓΡΑΜΜΑ ΓΙΑ ΕΝΗΛΙΚΕΣ
11.00 ΝΩΕ
12.00 Ο ΚΟΣΜΟΣ ΤΟΥ ΝΕΡΟΥ
12.30 Η ΓΗ ΑΠΟΚΑΛΥΠΤΕΙ ΤΑ ΜΥΣΤΙΚΑ ΤΗΣ
13.00 ΚΥΝΗΓΩΝΤΑΣ ΤΟ ΑΔΥΝΑΤΟ
13.30 ΜΕ ΑΡΕΤΗ ΚΑΙ ΤΟΛΜΗ
14.00 ΣΤΗ ΣΚΙΑ ΤΗΣ ΤΙΓΡΗΣ
15.00 ΕΙΔΗΣΕΙΣ
15.15 ΕΠΙΤΕΛΟΥΣ, ΛΙΓΗ ΣΟΒΑΡΟΤΗΤΑ ΚΥΡΙΕ ΧΟΛΜΣ
17.15 ΣΠΟΡ ΣΤΟΝ ΚΟΣΜΟ
17.45 ΜΙΑ ΣΗΜΑΙΑ - ΓΙΑΤΙ;
18.00 ΕΙΔΗΣΕΙΣ
18.15 ΣΥΝΑΥΛΙΑ
21.00 ΕΙΔΗΣΕΙΣ
22.00 ΛΑΣΠΗ ΣΤ'ΑΣΤΕΡΙΑ
24.00 ΕΙΔΗΣΕΙΣ
00.15 ΠΑΜΕ ΣΤΟΙΧΗΜΑ
00.20 ΥΠΕΡΦΥΣΙΚΑ ΦΑΙΝΟΜΕΝΑ

ΕΤ 3

08.31 Ο ΔΡΟΜΟΣ ΠΡΟΣ ΤΟΝ ΠΛΗΣΙΟΝ ΕΙΝΑΙ ΜΑΚΡΥΣ
09.30 Ο ΚΑΡΥΟΘΡΑΥΣΤΗΣ
10.30 ΣΤΗ ΓΗ ΤΗΣ ΕΦΟΡΙΑΣ
11.30 Η ΖΩΝΤΑΝΗ ΘΑΛΑΣΣΑ
12.00 ΕΠΙΔΡΟΜΗ ΣΤΗΝ ΕΥΡΩΠΗ
12.30 ΤΗΛΕΟΠΤΙΚΟ ΟΝΕΙΡΟΔΡΟΜΙΟ
13.30 ΧΡΟΝΙΚΑ
14.30 ΠΡΟΣΦΥΓΕΣ
15.00 ΕΙΔΗΣΕΙΣ
15.30 PC TV: ΔΕΙΤΕ ΤΟ ΜΕΛΛΟΝ
16.00 ΝΟΣΤΟΣ
17.30 Α- ΤΑΞΙΕΣ
18.00 DESIGN X-TREME
18.30 ΠΛΑΝΗΤΗΣ ΕΥΑ
19.00 ΕΙΔΗΣΕΙΣ
19.30 ΕΚ ΤΩΝ ΠΡΟΤΕΡΩΝ Ή ΕΚ ΤΩΝ ΥΣΤΕΡΩΝ
20.00 ΣΥΝΑΥΛΙΑ
21.00 ΣΙΝΕΜΑΝΙΑ
21.30 ΑΘΛΗΤΙΚΟ ΣΑΒΒΑΤΟΒΡΑΔΟ
23.00 Ο ΚΟΣΜΟΣ ΤΩΝ ΜΥΣΤΗΡΙΩΔΩΝ ΔΥΝΑΜΕΩΝ ΤΟΥ ΑΡΘΟΥΡ ΚΛΑΡΚ
23.30 ΕΙΔΗΣΕΙΣ
24.00 ΧΕΙΜΩΝΙΑΤΙΚΟ ΦΩΣ

MEGA

06.00 ΡΟΖ ΣΥΝΝΕΦΑΚΙ
07.00 Ο ΜΙΚΡΟΣ ΣΑΜΟΥΡΑΪ
07.20 ΟΙ ΠΕΡΙΠΕΤΕΙΕΣ ΤΟΥ ΜΙΚΡΟΥ ΝΕΝΤ
07.45 ΟΙ ΑΝΤΡΕΣ ΜΕ ΤΑ ΜΑΥΡΑ
08.10 ΝΤΑΝΓΚ, Ο ΣΚΑΝΔΑΛΙΑΡΗΣ
08.40 ΤΑ «ΑΤΙΘΑΣΑ» ΜΩΡΑ ΤΗΣ ΖΟΥΓΚΛΑΣ
09.00 ΝΤΙΣΝΕΪ ΚΛΑΜΠ
11.00 ΟΙ 3 ΝΙΝΤΖΑ ΞΑΝΑΧΤΥΠΟΥΝ
13.00 MEGA STAR
14.00 ΕΙΔΗΣΕΙΣ
14.30 WW, MEGA, DOC.GR
15.30 ΜΠΙΝΓΚΟ
17.00 ΕΙΔΗΣΕΙΣ
17.45 Ο ΑΝΘΡΩΠΟΣ ΠΟΥ ΓΥΡΙΣΕ ΑΠΟ ΤΗ ΖΕΣΤΗ
19.45 ΕΙΔΗΣΕΙΣ
21.05 ΜΠΡΑΒΟ
23.15 PRIVE
00.15 ΕΙΔΗΣΕΙΣ
00.30 ΕΡΩΤΙΚΗ ΠΡΟΔΟΣΙΑ
02.30 ΟΛΑ ΓΙΑ ΤΗ ΔΟΞΑ
04.00 ΜΕ ΟΔΗΓΟ ΤΟ ΦΕΓΓΑΡΙ

ANT 1

06.20 ΟΙ ΕΙΔΗΣΕΙΣ ΤΟΥ CBS
06.45 ΤΗΛΕΜΑΡΚΕΤΙΝΓΚ - ΤΗΛΕΑΓΟΡΑ
07.00 ΤΟ ΣΟΥΠΕΡ ΣΚΥΛΑΚΙ ΚΑΙ ΟΙ ΦΙΛΟΙ ΤΟΥ
07.30 ΜΠΙΣΤΓΟΥΟΡΣ
08.00 ΣΤΟΥΝΤΙΟ ΜΕ ΘΕΑ
11.00 ΜΟΝΤΑΝΑ
11.30 ΝΤΡΑΓΚΟΝΜΠΟΛ
12.00 ΠΑΟΥΕΡ ΡΕΪΝΤΖΕΡΣ
12.30 ΜΠΙΤΑΜΠΟΡΓΚΣ
13.00 ΣΟΥΠΕΡ ΣΑΒΒΑΤΟ
14.00 ΕΙΔΗΣΕΙΣ
14.15 ΤΡΕΛΟΣ ΓΙΑ ΣΕΝΑ
16.00 Ο ΚΑΖΑΝΟΒΑΣ
17.55 ΕΙΔΗΣΕΙΣ
18.00 ΕΝΑ ΕΞΥΠΝΟ, ΕΞΥΠΝΟ ΜΟΥΤΡΟ
19.40 ΕΙΔΗΣΕΙΣ
21.05 Η ΚΟΜΗΣΣΑ ΤΗΣ ΚΕΡΚΥΡΑΣ
23.00 Η ΖΩΗ ΕΙΝΑΙ ΩΡΑΙΑ
00.45 ΕΙΔΗΣΕΙΣ
01.15 Η ΚΑΡΟΛΙΝΑ ΚΑΙ ΟΙ ΕΠΑΝΑΣΤΑΤΕΣ
02.15 ΣΤΗ ΛΑΙΛΑΠΑ ΤΟΥ ΕΜΦΥΛΙΟΥ
03.45 ΤΟ ΠΑΡΤΥ ΤΟΥ ΔΙΑΒΟΛΟΥ
05.00 ΤΑ ΠΛΟΚΑΜΙΑ ΤΩΝ ΚΑΤΑΣΚΟΠΩΝ

ALPHA

06.00 ΤΣΙΚΙΤΙΤΑΣ: ΕΝΑΣ ΜΕΓΑΛΟΣ ΕΡΩΤΑΣ
07.00 ΠΕΡΑ ΑΠΟ ΤΟΝ ΟΡΙΖΟΝΤΑ
08.00 ΠΑΝΟΡΑΜΑ
11.15 ΙΝΤΡΙΓΚΑ
12.15 ΡΑΝΤΕΒΟΥ ΜΕ ΤΟΝ ΕΡΩΤΑ
14.00 ΦΟΡΜΟΥΛΑ 1
15.00 ΕΙΔΗΣΕΙΣ
15.30 Η ΚΥΡΙΑ ΔΗΜΑΡΧΟΣ
17.00 WE ARE ANGELS
19.00 ΤΣΑ...
19.45 ΕΙΔΗΣΕΙΣ
21.00 ΚΛΗΡΩΣΗ ΛΟΤΤΟ ΠΡΩΤΟ
21.30 ΤΖΟΝΙ ΚΑΙ ΚΛΑΪΝΤ
23.15 ΠΕΣ ΜΟΝΟ «ΝΑΙ»
00.15 ΕΙΔΗΣΕΙΣ
00.30 Η ΚΟΚΚΙΝΗ ΜΑΡΓΑΡΙΤΑ
02.30 ΠΑΘΟΣ ΧΩΡΙΣ ΔΙΕΞΟΔΟ
04.30 ΤΣΙΚΙΤΙΤΑΣ: ΕΝΑΣ ΜΕΓΑΛΟΣ ΕΡΩΤΑΣ

STAR

06.00 ΑΣΤΕΡΙΑ ΣΤΟ ΠΕΝΤΑΓΡΑΜΜΟ
07.00 ΚΙΝΟΥΜΕΝΑ ΣΧΕΔΙΑ ΕΠΙΣΤΡΟΦΗ ΣΤΟ ΜΕΛΛΟΝ ΛΟΟΥΝ ΡΕΪΝΤΖΕΡ ΣΠΑΪΝΤΕΡΜΑΝ ΜΠΟΜΠ, Ο ΜΑΣΤΟΡΑΣ ΜΠΑΡΝΕΪ ΜΠΟΜΠ, Ο ΜΑΣΤΟΡΑΣ ΑΡΘΟΥΡ ΠΑΠΥΡΟΥΣ ΠΟΚΕΜΟΝ
ΕΞ-ΜΕΝ ΜΙΚΡΗ ΛΟΥΛΟΥ ΠΡΙΓΚΙΠΙΣΣΑ ΣΙΣΙ ΤΑ ΜΙΚΡΑ ΤΕΡΑΤΑΚΙΑ
12.15 ΜΑΠΕΤ ΣΟΟΥ
12.30 ΓΙΑ ΤΗΝ ΑΓΑΠΗ ΤΗΣ ΕΣΘΗΡ
13.00 ΕΙΔΗΣΕΙΣ
13.05 ΓΙΑ ΤΗΝ ΑΓΑΠΗ ΤΗΣ ΕΣΘΗΡ
17.00 ΕΙΔΗΣΕΙΣ
17.15 ΜΑΚΡΙΑ ΑΠΟ ΤΟ ΣΠΙΤΙ
19.00 ΤΟ ΚΛΕΙΔΙ
19.45 ΕΙΔΗΣΕΙΣ
21.00 ΜΙΚΡΕΣ ΑΜΑΡΤΙΕΣ
22.00 ΑΪΜΕ, ΑΓΑΠΗ ΜΟΥ
23.00 ΑΤΕΛΕΙΩΤΟ ΚΑΛΟΚΑΙΡΙ
24.00 ΕΙΔΗΣΕΙΣ
01.00 ΜΑΥΡΗ ΚΑΤΑΙΓΙΔΑ
02.45 ΤΑ ΚΟΚΚΙΝΑ ΠΑΠΟΥΤΣΙΑ
04.00 ΤΗΛΕΜΑΡΚΕΤΙΝΓΚ
04.15 ΕΝΑ ΣΠΙΤΙ ΑΝΩ ΚΑΤΩ
04.45 ΤΗΛΕΜΑΡΚΕΤΙΝΓΚ
05.00 ΑΝΔΡΕΣ ΕΤΟΙΜΟΙ ΓΙΑ ΟΛΑ
05.30 ΤΖΟΝΙ ΚΟΥΕΣΤ

FILMNET

05.55 ΣΥΝΑΥΛΙΑ
07.00 ΠΑΓΚΟΣΜΙΟΣ ΣΤΡΑΤΙΩΤΗΣ 3
09.00 ΑΓΡΙΑ ΣΥΝΤΡΟΦΙΑ
11.00 ΣΚΟΤΕΙΝΟΣ ΕΚΔΙΚΗΤΗΣ
13.00 ΧΤΥΠΗΜΕΝΟΙ ΑΠ'ΤΟΝ ΕΡΩΤΑ
15.00 KUNDUN
17.15 ΛΗΣΤΕΙΑ ΤΕΣΣΑΡΩΝ ΤΑΧΥΤΗΤΩΝ
18.55 ΚΟΡΙΤΣΙΑ ΜΕ ΧΡΟΝΟ
20.30 ΔΙΑΣΚΕΔΑΣΗ ΤΩΡΑ!
21.00 ΤΟ ΔΩΡΟ ΤΗΣ ΘΑΛΑΣΣΑΣ
23.00 Η ΕΠΙΛΕΚΤΗ
01.10 ΕΡΩΤΙΚΗ ΑΝΑΤΡΙΧΙΛΑ
03.25 ΦΙΛΙΑ ΠΟΥ ΣΚΟΤΩΝΟΥΝ
05.20 ΤΟ ΞΥΠΝΗΜΑ ΤΗΣ ΜΟΥΜΙΑΣ

SUPERSPORT

15.00 ΑΓΩΝΕΣ ΜΟΤΟΣΙΚΛΕΤΑΣ
17.00 ΑΓΓΛΙΚΟ ΠΡΩΤΑΘΛΗΜΑ
19.00 ΓΕΡΜΑΝΙΚΟ ΠΡΩΤΑΘΛΗΜΑ
21.00 ΧΕΙΜΕΡΙΝΑ ΣΠΟΡ
22.00 ΙΣΠΑΝΙΚΟ ΠΡΩΤΑΘΛΗΜΑ
24.00 ΑΓΩΝΑΣ ΧΟΚΕΪ ΕΠΙ ΠΑΓΟΥ
01.45 ΜΠΑΣΚΕΤ Α1

ΩΡΟΣΚΟΠΙΟ

ΚΡΙΟΣ:
21 ΜΑΡΤΙΟΥ - 20 ΑΠΡΙΛΙΟΥ

Η περίοδος αυτή έχει μεγάλες απαιτήσεις όσον αφορά τις επαγγελματικές και κοινωνικές υποχρεώσεις σας. Γι' αυτό θα πρέπει να προγραμματίσετε έγκαιρα τον χρόνο σας και να μην σπαταλήσετε άσκοπα την ενεργητικότητά σας.

ΤΑΥΡΟΣ
21 ΑΠΡΙΛΙΟΥ - 20 ΜΑΪΟΥ

Εντονη δραστηριότητα προβλέπεται για τους περισσότερους από σας, ενώ υπάρχει ο κίνδυνος ο χρόνος σας να εξανεμιστεί σε ανούσιες συζητήσεις και γνωριμίες τόσο στον κοινωνικό όσο και στον επαγγελματικό τομέα.

ΔΙΔΥΜΟΙ
21 ΜΑΪΟΥ - 20 ΙΟΥΝΙΟΥ

Ουσιαστικές και ευχάριστες αλλαγές προιωνίζονται συνολικά στην ζωή σας, κάτι που θα σας δώσει πίσω την χαμένη σας αισιοδοξία. Εσείς το μόνο που πρέπει να κάνετε είναι να αποφύγετε τα λάθη περασμένων ετών.

ΚΑΡΚΙΝΟΣ
22 ΙΟΥΝΙΟΥ - 23 ΙΟΥΛΙΟΥ

Τα αισθηματικά σας προβλήματα δεν είναι δύσκολο να ξεπεραστούν αν δείξετε κατανόηση και ψυχραιμία. Η αγωνία σας είναι δικαιολογημένη και αυξάνει από επαγγελματικές εκκρεμότητες που πρέπει να διευθετηθούν άμεσα.

ΛΕΩΝ
21 ΙΟΥΛΙΟΥ - 22 ΑΥΓΟΥΣΤΟΥ

Βρίσκετε ακόμη σε υπερένταση παρά το γεγονός ότι όλα πηγαίνουν καλύτερα τόσο στον οικονομικό όσο και στον αισθηματικό τομέα. Φροντίστε να κινητοποιηθείτε και να καταστρώστε το κατάλληλο σχέδιο δράσης.

ΠΑΡΘΕΝΟΣ
23 ΑΥΓΟΥΣΤΟΥ - 22 ΣΕΠΤΕΜΒΡΙΟΥ

Αποφύγετε τις σπασμωδικές αντιδράσεις και τις υπερβολές στον αισθηματικό τομέα, γιατί δεν θα σας οδηγήσουν πουθενά και θα θέσουν την σχέση σας σε κίνδυνο - κάτι που μάλλον δεν επιθυμείτε.

ΖΥΓΟΣ:
23 ΣΕΠΤΕΜΒΡΙΟΥ - 22 ΟΚΤΩΒΡΙΟΥ

Επικεντρώστε τις προσπάθειές σας στο να προσαρμοστείτε στις αλλαγές που έγιναν στην ζωή σας και στο να καταλάβετε τον καθοριστικό χαρακτήρα αυτής της περιόδου για τα γεγονότα που πρόκειται να σας συμβούν μελλοντικά.

ΣΚΟΡΠΙΟΣ:
23 ΟΚΤΩΒΡΙΟΥ -21 ΝΟΕΜΒΡΙΟΥ

Η Αφροδίτη στο ζώδιό σας τετραγωνίζει τον Ουρανό και ανατρέπει αρκετά την ηρεμία που για λίγο πιστέψατε ότι είχατε βρει. Μέσα σας ξυπνά η ανάγκη για επανάσταση και φυγή. Προσπαθήστε να μην αντιδράσετε σπασμωδικά.

ΤΟΞΟΤΗΣ:
23 ΝΟΕΜΒΡΙΟΥ-21 ΔΕΚΕΜΒΡΙΟΥ

Το διάστημα ενδείκνυται για έντονο προβληματισμό γύρω από τις πραγματικές σας ανάγκες και επιθυμίες. Συμβουλή: μην να αρχίσετε καμιά αισθηματική σχέση προτού σιγουρευτείτε και για τα αληθινά αισθήματα της «άλλης πλευράς».

ΑΙΓΟΚΕΡΩΣ:
22 ΔΕΚΕΜΒΡΙΟΥ - 19 ΙΑΝΟΥΑΡΙΟΥ

Ο Αρης στον Υδροχόο σας κρατά σε υπερένταση, η οποία όμως μπορεί να σας οδηγήσει σε ανάληψη εποικοδομητικής δράσης αλλά και σε οριστική ρήξη με συνεργάτες ή ανθρώπους που μπορεί να επηρεάσουν την πρόοδό σας.

ΥΔΡΟΧΟΟΣ
20 ΙΑΝΟΥΑΡΙΟΥ - 18 ΦΕΒΡΟΥΑΡΙΟΥ

Μόλις τώρα αρχίζετε να συνειδητοποιείτε πως οι αλλαγές που έγιναν στην ζωή σας είναι κάτι που είχατε ανάγκη προκειμένου να οδηγηθείτε σε νέους δρόμους. Επαγγελματικά βελτιώνονται σημαντικά οι συνθήκες και έρχεται η δικαίωση!

ΙΧΘΥΕΣ:
19 ΦΕΒΡΟΥΑΡΙΟΥ - 20 ΜΑΡΤΙΟΥ

Η αλήθεια είναι πως τα οικονομικά σας κάθε άλλο παρά ανθηρά εμφανίζονται. Παρ' όλα αυτά, έχετε αρκετές ευκαιρίες να βγείτε από το αδιέξοδο αν δεν επιμένετε, σχεδόν αυτοκαταστροφικά, «να χτυπάτε την γροθιά στο μαχαίρι».



ΚΑΙΡΟΣ

- Ολα είναι ευχάριστα, όταν είναι στον καιρό τους.

(Κλεόβουλος)

- Ο καιρός έχει διαφορετικό βηματισμό για τους διάφορους ανθρώπους.

(Θερβάντες)

- Είναι μεγάλο πράγμα και αυτό το μικρό, όταν δίνεται στον ακατάλληλο καιρό.

(Κλεόβουλος)

- Οι καιροί γκρεμίζουν τις τυραννίδες.

(Κλεόβουλος)

- Ουδέποτε θα βρεις καιρό για κάτι, εάν θέλεις καιρό να το δημιουργείς.

- «Οι καιροί γάρ ου μενετοί».

(Δηλ. είναι ακατάλληλοι για αναμονή).

(Θουκυδίδης - Δημοσθένης)

- «Καιρός παντί πράγματι».

(Κάθε πράγμα πρέπει να γίνεται στον κατάλληλο χρόνο).

(Παλ. Διαθ. Εκκλ.)

- «Καιρόν πρόσμενε».

(Περίμενε τον κατάλληλο καιρό).

(Περίανδρος)

- «Γίγνωσκε καιρόν».

(Να γνωρίζεις τον καιρό).

(Χίλων)

- «Καιρός επί πάσιν άριστος».

(Κάθε πράγμα στον καιρό του).

(Ησίοδος)

- «Χρόνος τα κρυπτά πάντα εις φώς άγει».

(Ολα τα κρυφά με τον καιρό βγαίνουν στο φως).

(Φιλήμων)

ΚΑΚΟ

(Κακότης - Κακία)

- Ο Θεός συγχωρεί, ο κόσμος λησμονεί, αλλά το κακό μένει.

(Μανέ)

- Κάθε κακό έχει στη ρίζα του και μία πλάνη.

(Λα Ροσφουκώ)

- Το να μην εμποδίζεις το κακό, όταν μπορείς είναι σαν να το κάνεις εσύ ο ίδιος.

- Δεν λείπει ποτέ η ευκαιρία σ'εκείνον ο οποίος θέλει να κάνει το κακό.

(Πλαύτος)

- Το κακό συχνά θριαμβεύει, αλλά ποτέ δεν νικά.

(Μπάνκροφτ)

- «Ουδέν κακόν αμιγές καλού».

(Δεν υπάρχει κακό, το οποίο να μην περιέχει και κάποιο καλό).

(Αρχ. Ρητό)

- Τα κακά έργα γίνονται παράδειγμα και καθρέφτης για τους ενάρετους.

(Ευριπίδης)

- Το κακό, όταν δεν το τιμωρήσεις στην αρχή, με τον καιρό μεγαλώνει.

(Αίσωπος)

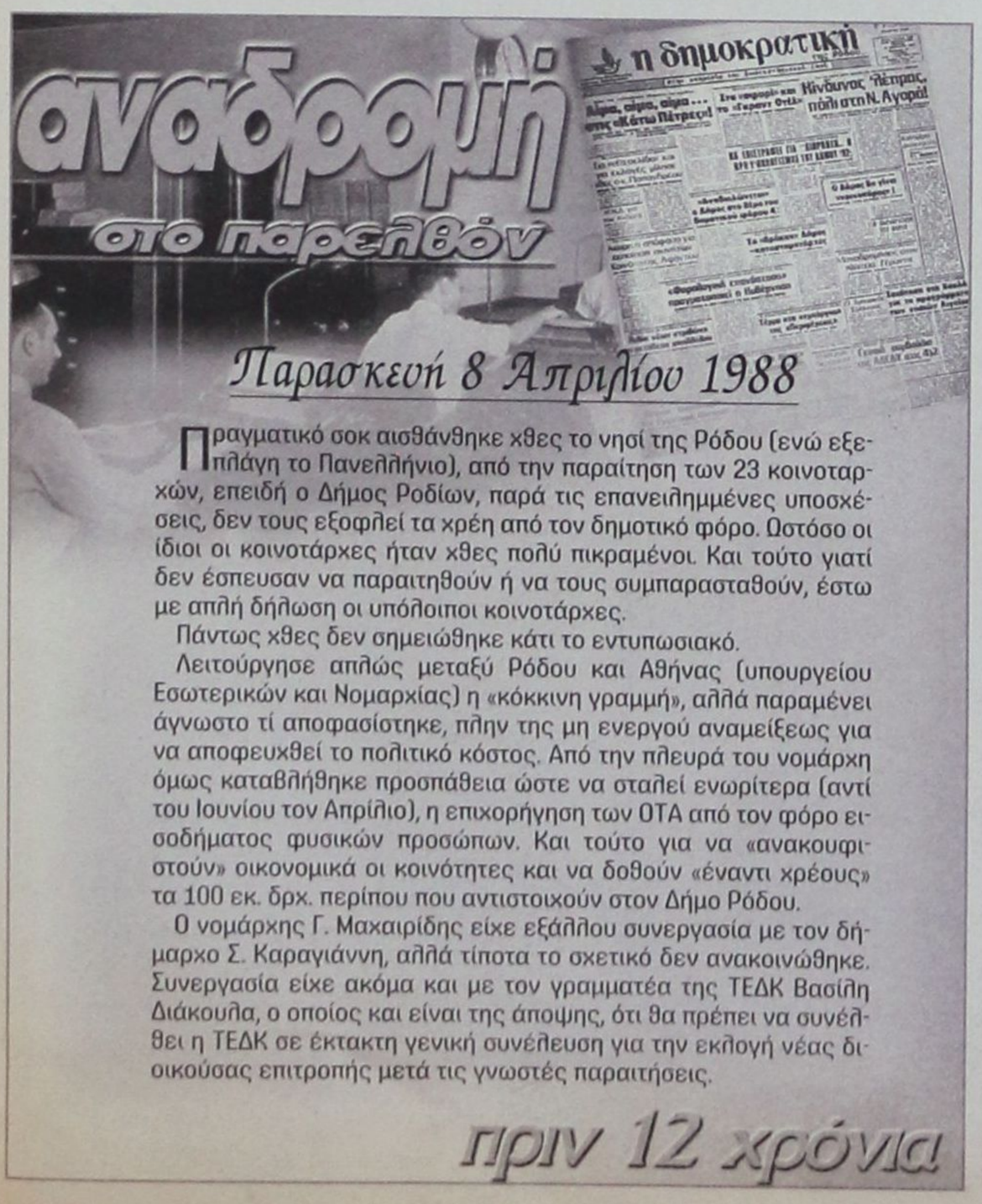

Πραγματικό σοκ αισθάνθηκε χθες το νησί της Ρόδου (ενώ εξεπλάγη το Πανελλήνιο), από την παραίτηση των 23 κοινοταρχών, επειδή ο Δήμος Ροδίων, παρά τις επανειλημμένες υποσχέσεις, δεν τους εξοφλεί τα χρέη από τον δημοτικό φόρο. Ωστόσο οι ίδιοι οι κοινοτάρχες ήταν χθες πολύ πικραμένοι. Και τούτο γιατί δεν έσπευσαν να παραιτηθούν ή να τους συμπαρασταθούν, έστω με απλή δήλωση οι υπόλοιποι κοινοτάρχες.

Πάντως χθες δεν σημειώθηκε κάτι το εντυπωσιακό.

Λειτούργησε απλώς μεταξύ Ρόδου και Αθήνας (υπουργείου Εσωτερικών και Νομαρχίας) η «κόκκινη γραμμή», αλλά παραμένει άγνωστο τί αποφασίστηκε, πλην της μη ενεργού αναμείξεως για να αποφευχθεί το πολιτικό κόστος. Από την πλευρά του νομάρχη όμως καταβλήθηκε προσπάθεια ώστε να σταλεί ενωρίτερα (αντί του Ιουνίου τον Απρίλιο), η επιχορήγηση των ΟΤΑ από τον φόρο εισοδήματος φυσικών προσώπων. Και τούτο για να «ανακουφιστούν» οικονομικά οι κοινότητες και να δοθούν «έναντι χρέους» τα 100 εκ. δρχ. περίπου που αντιστοιχούν στον Δήμο Ρόδου.

Ο νομάρχης Γ. Μαχαιρίδης είχε εξάλλου συνεργασία με τον δήμαρχο Σ. Καραγιάννη, αλλά τίποτα το σχετικό δεν ανακοινώθηκε. Συνεργασία είχε ακόμα και με τον γραμματέα της ΤΕΔΚ Βασίλη Διάκουλα, ο οποίος και είναι της άποψης, ότι θα πρέπει να συνέλθει η ΤΕΔΚ σε έκτακτη γενική συνέλευση για την εκλογή νέας διοικούσας επιτροπής μετά τις γνωστές παραιτήσεις.

πριν 12 χρόνια

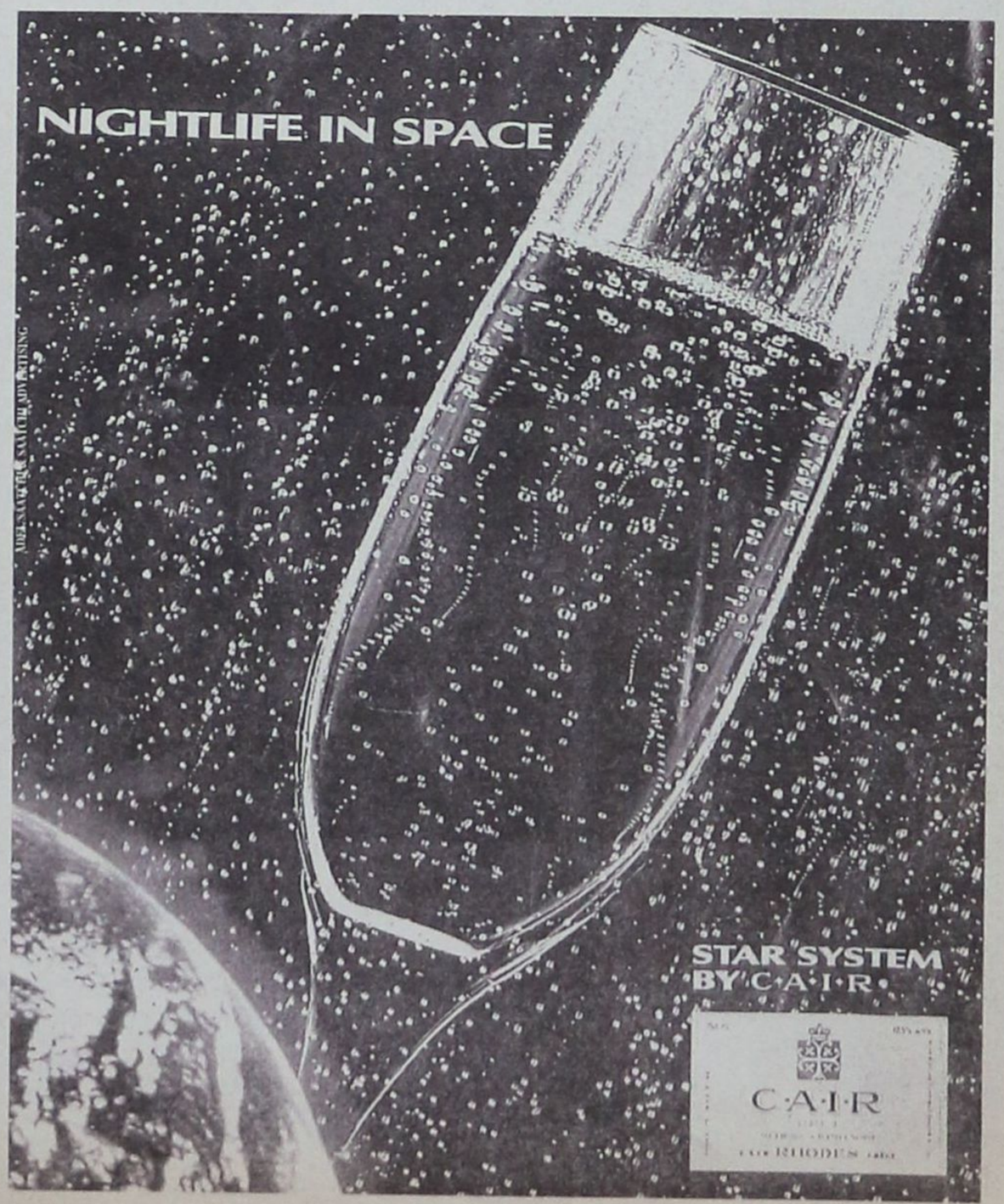

ΕΝΑΣ ΓΕΡΟΝΤΑΣ ΜΑΣ ΤΗΛΕΦΩΝΗΣΕ ΚΑΙ ΜΑΣ ΕΙΠΕ...

Σημίτης ή Καραμανλής: *Δεν είναι δίλημμα, αλλά ένα ερώτημα ουσίας!*

Πρωθυπουργός ΤΩΡΑ ο Σημίτης για να κοιμόμαστε ήσυχοι, ΔΥΝΑΤΟΣ Καραμανλής, για το ΑΥΡΙΟ



«Μαύρες τρύπες» και μαρκετές αντιφάσεις εμπεριέχουν, σύμφωνα με όλες τις εκτιμήσεις, αλλά και τις ενδείξεις, τα αποτελέσματα των τελευταίων δημοσκοπήσεων που έχουν περιέλθει (ή φέρονται να έχουν περιέλθει) στα χέρια των στελεχών των επικοινωνιακών επιτελείων των δύο μεγάλων κομμάτων.

Μοναδική «σταθερά», για την οποίαν συμφωνούν όλες ανεξαιρέτως οι δημοσκοπήσεις, παλιές και νέες, είναι η σαφής και αναμφισβήτητη υπεροχή του πρωθυπουργού Κώστα Σημίτη έναντι του Κώστα Καραμανλή.

Η αίσθηση ότι το κυβερνών κόμμα έχει αποκτήσει σαφές προβάδισμα δεν αποτυπώνεται μόνο στην «πρόθεση ψήφου», αλλά τεκμαίρεται από τα πολύ ενδιαφέροντα ποιοτικά στοιχεία και κυρίως εκείνα που αφορούν τα ερωτήματα: «Ποιό κόμμα πιστεύετε ότι θα κερδίσει τελικά τις εκλογές (παράσταση νίκης) και «ποιός εκ των κυρίων Σημίτη και Καραμανλή είναι καταλληλότερος για πρωθυπουργός της χώρας».

Σύμφωνα, λοιπόν, με όλες τις έρευνες η παράσταση νίκης είναι σαφώς υπέρ του ΠΑΣΟΚ, ενώ στο κρίσιμο ερώτημα «Σημίτης ή Καραμανλής», η διαφορά δεν είναι απλώς μεγάλη. Είναι ασύγκριτη και καταλυτική.

Από τα παραπάνω και μόνο στοιχεία προκύπτει ότι και μια στοιχειώδης ακόμα πολιτικο-κοινωνιολογική ανάλυση θα κατέληγε στο βέβαιο συμπέρασμα ότι ο ελληνικός λαός σ' αυτήν την κρίσιμη για την χώρα φάση, όπου διακυβεύεται στην κυριολεξία το μέλλον της, δεν έχει διάθεση να μπει σε περιπέτειες πειραματισμών και αβεβαιότητας.

Ο κ. Κώστας Σημίτης έχει δώσει εξετάσεις, έχει κριθεί και βαθμολογηθεί και αποτελεί σ' αυτήν την φάση τουλάχιστον, τον μοναδικό ηγέτη που θα μπορούσε να οδηγήσει την χώρα εκ του ασφαλούς, με σύνεση, φρονιμάδα και υπευθυνότητα όχι μόνο σε αναπτυξιακή πορεία, αλλά να διασφαλίσει ταυτόχρονα την ηρεμία, την γαλήνη και την ειρήνη που χρειάζεται ο ελληνικός λαός στο σύνολό του και κάθε οικογένεια και πολίτης χωριστά.

Αυτός είναι και ο λόγος, που και οι πιο φανατικοί ακόμα παλαιότερα κομματάρχες και οπαδοί της ΝΔ, οι περίφημοι νοικοκυραίοι, προβληματίζονται εντόνως και εμπιστεύονται περισσότερο τον κ. Κώστα Σημίτη κι όχι τον «άκαπνο» Κώστα Καραμανλή, αξιόλογο καθ' όλα άνθρωπο και πολιτικό, που, όμως, «δεν ήρθε ακόμα η ώρα του». Θεωρείται και είναι πράγματι, «πρωθυπουργός εν αναμονή», δεν είναι όμως αυτήν την στιγμή, έτοιμος για πρωθυπουργός. Αφού «ζυμωθεί» και προετοιμασθεί καταλλήλως, αφού μεστώσει το μυαλό του και αποκτήσει και την εμπειρία που χρειάζεται (αρχίσουν ν' ασπρίζουν λιγάκι τα μαλλιά του, όπως λέει ο λαός μας), θα μπορέσει να αποτελέσει, σίγουρα, την εναλλακτική λύση του Αύριο. Και αν δεν είναι αυτός, μπορεί να είναι η Ντόρα Μπακογιάννη και γιατί όχι, ίσως και ο Δημήτρης Αβραμόπουλος.

Βεβαίως, το ΠΑΣΟΚ ως κόμμα, ως μηχανισμός, έχει διαπράξει σφάλματα, και μάλιστα πολλά, έχει κουράσει κι έχει απογοητεύσει πολλούς. Είναι βέβαιο, όμως, ότι την 10η Απριλίου ΤΙΠΟΤΑ ΔΕΝ ΘΑ ΕΙΝΑΙ, ΟΠΩΣ ΠΡΩΤΑ. Είναι βέβαιον, ότι ο Κώστας Σημίτης θα ανασυντάξει κόμμα και Κυβέρνηση, θα τραβήξει αυτιά και θα κόψει πόδια, θα ανασχηματίσει κόμμα, Κυβέρνηση και θεσμούς γιατί αυτό απαιτεί η εξέλιξη.

Ο κόσμος εμπιστεύεται και ψηφίζει Σημίτη, ως την ήρεμη δύναμη που θα οδηγήσει την χώρα εκ του ασφαλούς προς το μέλλον της.

Το ερώτημα, λοιπόν, Σημίτης ή Καραμανλής (και όχι ΠΑΣΟΚ ή Νέα Δημοκρατία) δεν είναι «διλημματικό» (κάτι τέτοια δεν έχουν άλλωστε ανάγκη η δημοκρατία και η κοινωνία) αλλά πραγματικό, και ζητά απάντηση. Και η απάντηση είναι μία: Πρωθυπουργός ο Σημίτης για να δουλεύουμε, να ζούμε και να κοιμόμαστε ΤΩΡΑ ήσυχοι, ΔΥΝΑΤΟΣ Καραμανλής, για το ΑΥΡΙΟ ίσως, που δεν είναι μακριά αλλά κοντά. Τόσο κοντά που μπορούμε να απλώσουμε το χέρι από τώρα και να το αρπάξουμε.

Ενας γέροντας, λίγο πάνω από τα 85, μας τηλεφώνησε προχθές και μας είπε: Παιδιά μου, αν η Ελλάδα δεν είχε τον Σημίτη αυτές τις δύσκολες ώρες, έπρεπε να τον ανακαλύψει!

Για να το λέει ένας γέροντας, που δεν έχει πια ανάγκη κανένα, κάτι θα ξέρει! Και επειδή κάτι παραπάνω από μας θα ξέρει, μας ενέπνευσε για να γράψουμε το θέμα αυτό!



ΑΡΙΣΤΟΤΕΛΗΣ ΠΑΥΛΙΔΗΣ
Τέως Υπουργός
Τέως Βουλευτής
ΝΕΑ ΔΗΜΟΚΡΑΤΙΑ Υποψήφιος Βουλευτής
ΕΚΛΟΓΙΚΟ ΚΕΝΤΡΟ: ΑΜΕΡΙΚΗΣ 44
ΤΗΛ: 27510, 36139

ΜΠΑ-ΜΠΑ-ΛΟΥΜ
ΠΑΙΔΙΚΑ ΠΑΡΤΥ
Παιδικά πάρτυ γενεθλίων, εορτών ή όποια άλλη εκδήλωση
BABY PARKING
ΚΑΦΕΤΕΡΙΑ
απολαύστε τον καφέ με τους φίλους σας και τα παιδιά σας παίζοντας υπό την επίβλεψη της παιδαγωγού
Ρόδου Λίνδου και Δημητρίου Αναστασιάδη γωνία.
Τηλ. 75360, 21356, κιν. 0945816205

ΚΩΣΤΑΣ ΚΑΪΣΕΡΛΗΣ
Υποψήφιος Βουλευτής Δωδεκανήσου
ΠΑΣΟΚ

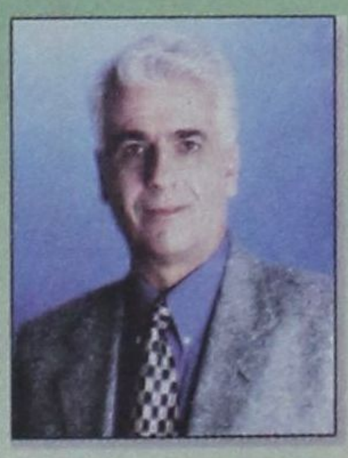

ΕΚΛΟΓΙΚΟ ΚΕΝΤΡΟ
Κοδριγκτώνος 36
Τηλ.: 39889, 39672
ΜΕ ΤΗΝ ΔΥΝΑΜΗ ΤΩΝ ΠΟΛΙΤΩΝ ΓΙΑ ΙΣΧΥΡΕΣ ΤΟΠΙΚΕΣ ΚΟΙΝΩΝΙΕΣ

ΓΙΑΝΝΗΣ ΒΑΣΙΛΑΚΗΣ
Μαιευτήρας - Γυναικολόγος
τ. Νομ/κος Σύμβουλος Δωδ/σου
τ. Πρόεδρος Ιατρικού Συλλόγου
Υποψήφιος Βουλευτής
Ενας άφθαρτος και έμπειρος Δωδ/νήσιος σας προσκαλεί να δώσουμε όλοι μαζί την μάχη των νησιών
ΕΚΛΟΓΙΚΑ ΚΕΝΤΡΑ:
- Αννης Μαρίας 45 Τηλ - fax 32650
- Καλυθιές



ΖΩΟΤΡΟΦΕΣ ΤΣΙΓΑΡΙΔΗΣ Α.Ε.
Διαθέτουμε σε εξαιρετικά χαμηλές τιμές προϊόντα νέας σοδειάς σε άριστη ποιότητα.
Καλαμπόκι 52
Βαμβακόπιτα 52
Ζαχαρόπιτα 50
και όλα τα φυράματα.
ΚΕΝΤΡΙΚΟ ΑΣΓΟΥΡΟΥ
Αγ. Βαρβάρα
Τηλ. 62752 - 62850 - 64904
Υποκαταστήματα 1) Αρχάγγελος 2) Βληχά Λίνδος

