η δημοκρατική της Ρόδου

στην υπηρεσία του δωδεκανησιακού λαού

Αρ. φύλλου 5333 - **ΚΥΡΙΑΚΗ 9 ΑΠΡΙΛΙΟΥ 2000** - Τιμή 150 Δρχ - **www.dimokratiki.gr**



ΟΛΑ ΤΑ ΧΡΗΣΙΜΑ ΣΤΟΙΧΕΙΑ

ΕΚΛΟΓΙΚΟ ΠΑΝΟΡΑΜΑ

Τι πρέπει να γνωρίζουν οι ψηφοφόροι • Ποιά κόμματα και ποιοί υποψήφιοι μετέχουν στις εκλογές • Οι ψηφοφόροι ανά Δήμο • Τα αποτελέσματα του '96

• ΣΕΛ. 12 -13

INTERANGLIAN

FOUNDATION COURSE

ΕΠΙΣΗΜΟ ΕΞΕΤΑΣΤΙΚΟ ΚΕΝΤΡΟ ΒΡΕΤ. ΔΗΜΟΣΙΟΥ

ΕΓΓΥΗΜΕΝΗ ΕΙΣΑΓΩΓΗ ΣΕ ΟΛΑ ΤΑ ΒΡΕΤΑΝΙΚΑ ΠΑΝΕΠΙΣΤΗΜΑ

ΦΡΟΝΤΙΣΤΗΡΙΟ ΑΓΓΛΙΚΩΝ ΟΛΩΝ ΤΩΝ ΕΠΙΠΕΔΩΝ

ΠΛΗΡΟΦΟΡΙΕΣ:
Κα ΝΑΝΣΥ ΒΑΣΙΛΟΠΟΥΛΟΥ
ΔΑΜΑΣΚΗΝΟΥ 1, ΡΟΔΟΣ
ΠΛΑΤΕΙΑ ΜΗΤΡΟΠΟΛΕΩΣ
ΤΗΛ. 0241 70110-1, 24962

ΠΑΣΟΚ

ΝΔ

ΕΚΛΟΓΕΣ 9ης ΑΠΡΙΛΙΟΥ

Αισιοδοξούν κόμματα και υποψήφιοι βουλευτές

ΤΕΛΕΥΤΑΙΕΣ ΔΗΛΩΣΕΙΣ ΚΑΙ ΜΗΝΥΜΑΤΑ

• ΣΕΛ. 4, 5, 7

ΑΠΟ ΤΗΝ ΔΙΩΞΗ

Κατασχέθηκε μεγάλη ποσότητα ναρκωτικών

ΚΡΑΤΕΙΤΑΙ ΖΕΥΓΑΡΙ

• ΣΕΛ. 11





ΕΙΧΕ ή ΔΕΝ ΕΙΧΕ ΔΙΚΙΟ ΤΟ '74 Ο ΜΙΚΗΣ ΘΕΟΔΩΡΑΚΗΣ;

ΚΑΡΑΜΑΝΛΗΣ ή ΤΑΝΚΣ;



ΣΗΜΙΤΗΣ ή ΚΑΡΑΜΑΝΛΗΣ

ένα ερώτημα ουσίας!

Μετά την απομάκρυνση από το ταμείο ουδέν λάθος αναγνωρίζεται

Ενα πλοίο που βρίσκεται στον φουρτουνιασμένο ωκεανό, αλλάζει τον συνετό και έμπειρο καπετάνιο του, για να βάλει έναν δόκιμο ναύτη; Πρέπει να είναι θεότρελος όποιος το επιχειρήσει • Μια σοβαρή ποδοσφαιρική ομάδα αλλάζει ποτέ έναν επιτυχημένο προπονητή; Δεν υποβιβάσθηκαν ή δεν διαλύθηκαν όσες ομάδες το επιχείρησαν; • Καλός πολιτικός ο Καραμανλής, αλλά ΔΕΝ είναι ακόμα έτοιμος για πρωθυπουργός • ΣΕΛ. 32

ΑΠΟ ΤΗΝ ΑΓΓΛΙΑ

«Ταξιδιωτική Οδηγία» για τα τροχαία ατυχήματα

• ΣΕΛ. 3

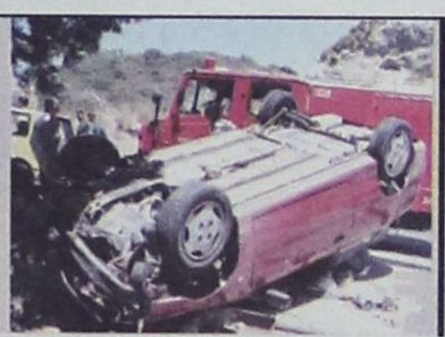

ΓΙΑ ΤΑ ΨΕΥΔΗ ΠΟΥ ΛΕΓΟΝΤΑΙ

«Ξέσπασε» ο Ηγούμενος της Ιεράς Μονής Πάτμου

• ΣΕΛ. 19

ΠΑΣΟΚ

ΚΟΣΜΑΣ ΣΦΥΡΙΟΥ

υπ. Βουλευτής
Πρ. υπουργός και
Κοινοβ. εκπρόσωπος

Εκλογικό Κέντρο
στη Ρόδο.
Εθν. Αντίστασης 83
(πρώην Αννης Μαρίας)
δίπλα στην Ιονική
Τράπεζα
τηλ. 30785 και 30786
Fax.: 24289.

Σταθερά εδώ Φιλικός και διεκδικητικός



ΠΑΣΟΚ

ΔΗΜΗΤΡΗΣ ΚΡΕΜΑΣΤΙΝΟΣ

Καθηγητής
Καρδιολογίας Παν/μίου Αθηνών
τ. υπουργός
Υποψήφιος Βουλευτής Δωδ/σου

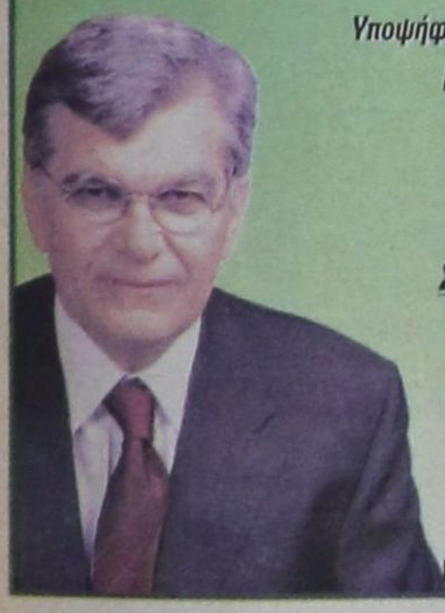

Γιατί η παρουσία του Βουλευτή Πρέπει να είναι Ουσιαστική και Δημιουργική
Στη Δωδεκάνησο
Στη Βουλή
Στην Ευρώπη

Εκλογικό Κέντρο:
Σοφοκλή Βενιζέλου
44-46
(100 μαγαζιά).
Τηλ. 31130, 31144
Καναδά 54 Τηλ. 75277

ΔΗΚΚΙ
ΔΗΜΟΚΡΑΤΙΚΟ ΚΟΙΝΩΝΙΚΟ ΚΙΝΗΜΑ
ΔΗΜΗΤΡΗ ΤΣΟΒΟΛΑ

ΙΣΜΗΝΗ ΠΑΠΑΪΩΑΝΝΟΥ του ΗΣΑΪΑ

ΔΙΚΗΓΟΡΟΣ - ΟΙΚΟΝΟΜΟΛΟΓΟΣ
ΥΠΟΨΗΦΙΑ ΒΟΥΛΕΥΤΗΣ ΔΩΔΕΚΑΝΗΣΟΥ



Σίγουρα Γνωριζόμαστε

Η Κυβέρνηση θα πρέπει επιτέλους να αντιληφθεί ότι η πολιτική πρέπει να αρχίζει από τα Δωδεκάνησα γιατί και η Ελλάδα αρχίζει από το Αιγαίο μας

ΕΚΛΟΓΙΚΑ ΚΕΝΤΡΑ: ΕΘΝ. ΑΝΤΙΣΤΑΣΗΣ 50
Γ. ΕΥΣΤΑΘΙΟΥ 7
Τηλ.: 28445, 31618, 21273.



ΝΔ

ΤΑΣΟΣ ΚΑΡΑΜΑΡΙΟΣ

ΥΠΟΨΗΦΙΟΣ ΒΟΥΛΕΥΤΗΣ ΔΩΔΕΚΑΝΗΣΟΥ

Με ήθος στη ζωή και πολιτισμό στην πολιτική

Εκλογικό Κέντρο:
25ης Μαρτίου 29, Ρόδος,
(έναντι ΟΤΕ)
Τηλ. (0241) 36613 36634

πάντα μαζί

η άποψη της ημέρας

Η χθεσινή τελευταία προεκλογική συνεδρίαση, θύμισε κάτι από την παλιά εποχή της Σοφοκλέους.

Τότε που το Χρηματιστήριο, ανεξαρτήτως πολιτικών παρεμβάσεων, απεικόνιζε την προσδοκία για ένα καλύτερο αύριο της ελληνικής οικονομίας, μέσα από τις νέες τάσεις και τη δυναμική της νέας παγκοσμιοποιημένης πια οικονομίας.

Ανεστράφησαν άραγε ποτέ αυτές οι τάσεις και οι απόψεις, τόσο στο στενό ελληνικό οικονομικό περιβάλλον όσο και στο ευρύτερα διεθνοποιημένο;

Ασφαλώς και όχι. Στην όλη αυτή πορεία, όμως παρεισέφρυσε η αβεβαιότητα η πολιτική αστάθεια, η εκκρεμότητα μιας επικείμενης εκλογικής αναμέτρησης, η παράταση της οποίας έδινε ένα περίεργο, όσο και πρωτόγνωρο «τέμπο» στην αγορά.

Προχθές η αγορά μετά από πολλές μέρες έδωσε τη δική της ψήφο εμπιστοσύνης στη νέα κυβέρνηση σταθερότητας

Το μήνυμα

και ομαλότητας, η οποία αρχίζει ήδη από την ερχόμενη Δευτέρα. Το Χρηματιστήριο έδωσε τη δική του ετυμηγορία ως πρός το εκλογικό αποτέλεσμα, προεξοφλώντας το γεγονός ότι η κυβέρνηση που θα προέλθει από την αυριανή αναμέτρηση, θα κατέχει μια άνετη, όσο και ισχυρή πλειοψηφία, η οποία θα της επιτρέψει να πραγματοποιήσει τις απαιτούμενες ρήξεις και τομές, που θα οδηγήσουν τη χώρα στην πορεία της πρός το μέλλον. Παραλλήλως, έστειλε και ένα σημαντικό μήνυμα ή μάλλον τελεσίγραφο πρός όλες τις πλευρές, το οποίο θα πρέπει να ληφθεί σοβαρά υπόψη από όλες ανεξαρτήτως τις παρατάξεις.

Ο χρηματιστηριακός θεσμός ούτε προσφέρεται, ούτε πρέπει να αποτελεί πεδίο πολιτικής αντιπαραθέσεως μεταξύ των κομμάτων. Μάλιστα, μέσα στις προτεραιότητες όλων ανεξαιρέτως των κομμάτων θα πρέπει να είναι η άμεση, σωστή και πλήρης διασφάλιση της θωράκισης της ανεξαρτησίας του χρηματιστηριακού θεσμού από τις πάσης φύσεως παρεμβάσεις. Και το μήνυμα αυτό οφείλουν να υλοποιήσουν άμεσα, αρχής γενομένης από την ερχόμενη Δευτέρα.

Αρκετά χρήματα έχασε ο κοσμάκης.

Δεν έχει άλλα για χάσιμο.

Μακριά, λοιπόν, τα χέρια από το Χρηματιστήριο! Από αύριο το πρωί!

ο καιρός

Γενική πρόγνωση του καιρού για σήμερα Κυριακή 9/4/2000. Στη βόρεια Ελλάδα προβλέπονται παροδικές νεφώσεις με πιθανότητα σποραδικών βροχών μικρής διάρκειας τις πρωϊνές ώρες στα βορειοανατολικά.Στην υπόλοιπη χώρα προβλέπεται γενικά αίθριος καιρός, αλλά από τις απογευματινές ώρες στα δυτικά και νότια θα αναπτυχθούν αραιές νεφώσεις. Οι άνεμοι θα πνέουν βορειοδυτικοί μέτριοι και τοπικά στο Αιγαίο ισχυροί με σταδιακή εξασθένηση., αλλά το βράδυ στα δυτικά θα στραφούν σε νοτιοανατολικούς μέτριους με τάση ενίσχυσης τη νύχτα. Η θερμοκρασία θα κυμανθεί στα βόρεια από 4 έως 14 βαθμούς, στο Ιόνιο και υπόλοιπα ηπειρωτικά από 6 έως 18 και στα νησιά του Αιγαίου από 10 έως 19 βαθμούς κελσίου.

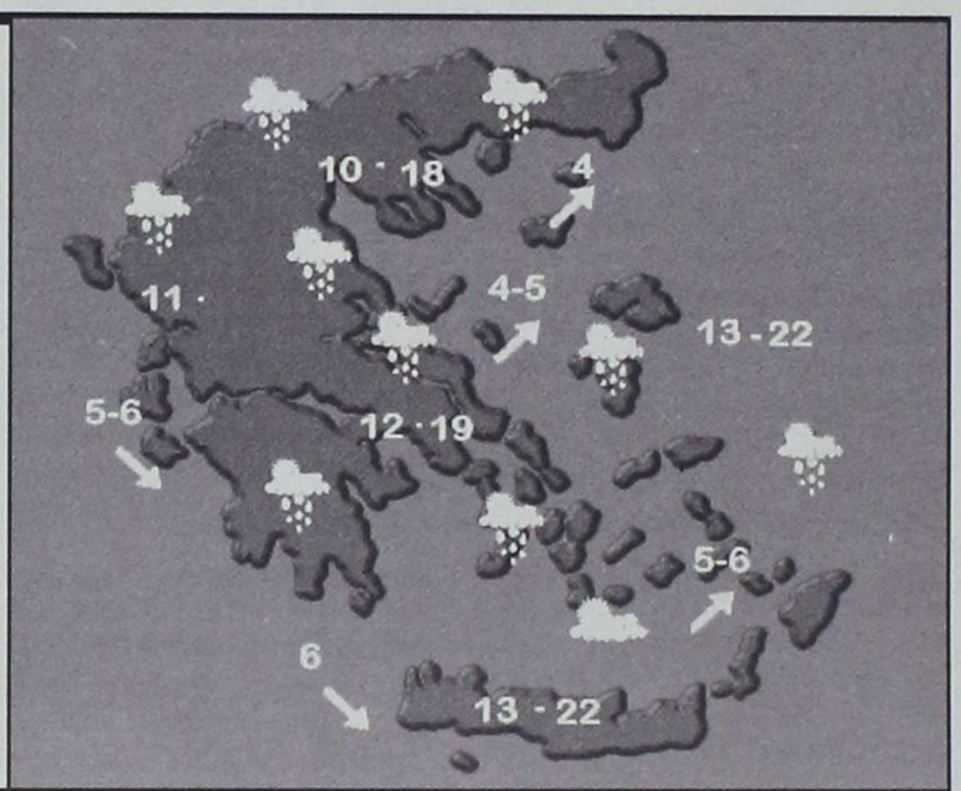

ΗΜΕΡΗΣΙΑ ΕΦΗΜΕΡΙΔΑ
η δημοκρατική της Ρόδου
Ετος ιδρύσεως 1982
Θεμ. Σοφούλη 77
Ταχ. Θυρίδα 339
85100 Ρόδος
Εκδότης - ιδιοκτήτης - διευθυντής:
ΒΑΣΙΛΗΣ Δ. ΑΘΑΝΑΣΙΟΥ
Τηλέφωνα:
28728, 34722, 76655,
37500, 26728, 27919
Telefax:37333
www.dimokratiki.gr
e-mail:contact@dimokratiki.gr



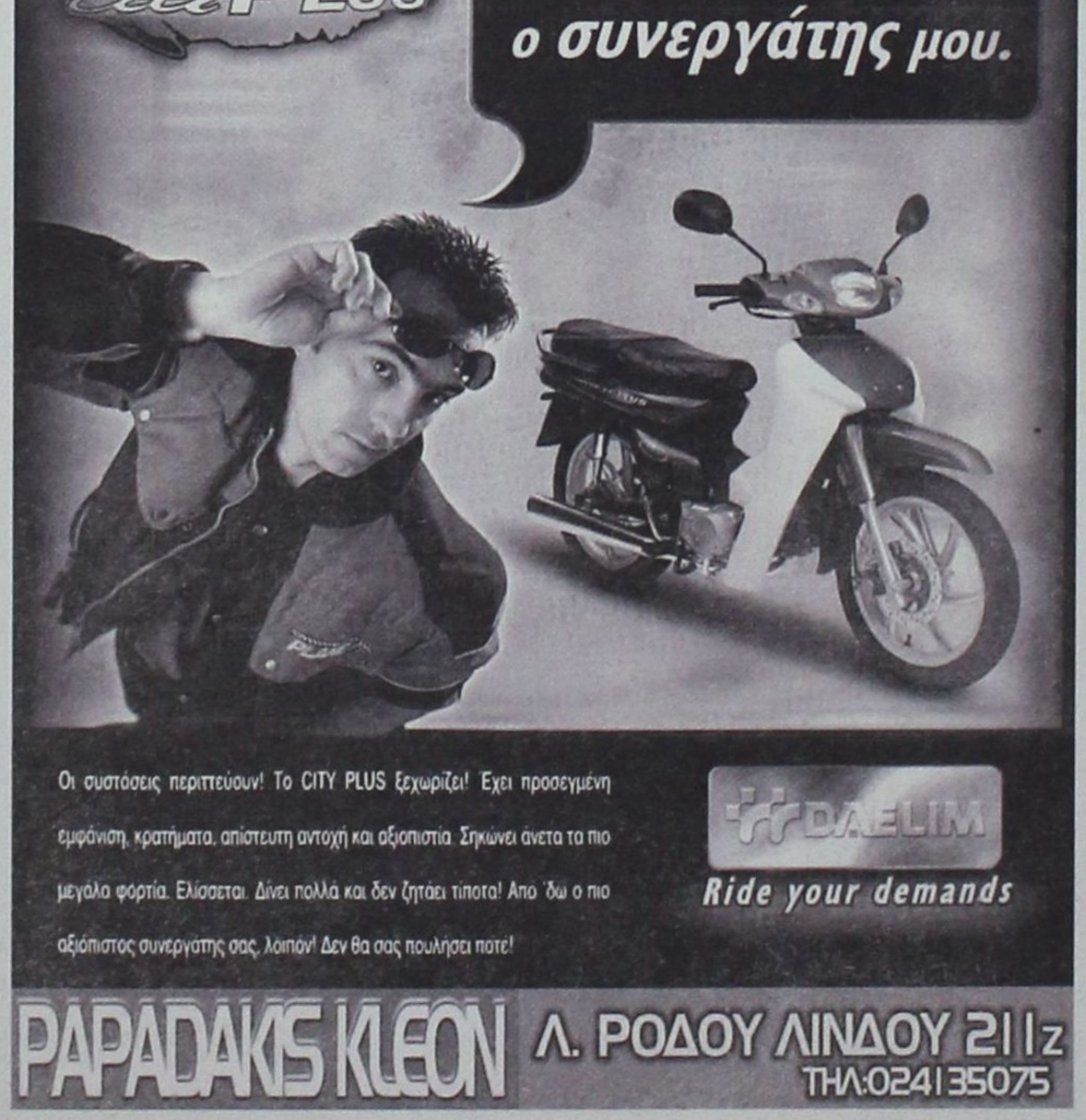

πληροφορίες

Η ΤΑΥΤΟΤΗΤΑ ΤΗΣ ΗΜΕΡΑΣ

ΚΥΡΙΑΚΗ 9 ΑΠΡΙΛΙΟΥ 2000

Δ' ΝΗΣΤΕΙΩΝ, ΙΩΑΝΝΟΥ ΤΗΣ ΚΛΙΜΑΚΟΣ, ΕΥΨΥΧΙΟΥ Μ.
Ανατολή ηλίου 5.58 Δύση ηλίου 6.56 ΣΕΛΗΝΗ 5 ΗΜ.

ΦΑΡΜΑΚΕΙΑ

ΣΗΜΕΡΑ: διημερεύει το φαρμακείο ΧΑΤΖΗΚΩΣΤΑΣ Ι., Γρίβα 24, Νιοχώρι (έναντι ξεν. Σεβαλιέ) τηλ. 33245

ΣΗΜΕΡΑ διανυκτερεύει το φαρμακείο ΛΑΡΔΟΠΟΥΛΟΣ Π., Αποστόλου Παύλου 86 (πλησίον εκκλησίας ΑΝΑΛΗΨΗΣ) τηλ. 63036

ΚΑΥΣΙΜΑ

ΣΗΜΕΡΑ: Διανυκτερεύον πρατήριο καυσίμων ΤΕΧΑΚΟ Αλ. Γκινάκης Αυστραλίας 58 Περιοχή Κόβα

ΧΡΗΣΙΜΑ ΤΗΛΕΦΩΝΑ

Άμεση δράση	100	Ώρα	141
Πυροσβεστική	23333	Φαρμακεία (Διημ.-Διαν.)	107
Νοσοκομείο	22222	ΠΡΟ-ΠΟ • ΛΟΤΤΟ	111
Οδική Ασφάλεια:		ΡΟΔΑ	26300
EXRESS SERVICE	154	ΚΤΕΥΛ	27706
HELLAS SERVICE	157	ΕΒΕΔ	22281
Ράδιο Ταξί	64712	Δικηγορικός Σύλλογος	27469
Αστυν. Διεύθυνση	27653	Εμπορικός Σύλλογος	35255
Ασφάλεια	23294	Ολυμπιακή - Κρατήσεις	24555
Τμήμα Τάξης	23849	ΔΑΝΕ	77070
Τροχαία	26480	ΙΚΑ	64912
Λιμεναρχείο	28888	ΤΕΒΕ	22688-77034
Δασαρχείο	191	ΤΑΞΥ	68701-3
Τελωνείο	27703	ΟΑΕΔ	23265
Υγειονομείο	26665	Εργατικό Κέντρο	24730
Μητρόπολη	23274	Αρχαιολογία	34719
Νομαρχία	74000	Περιφ. Δ/ντής	38174 - 38175
Δήμος Ρόδου	30113	AIRGREECE	36095
Βλάβες ΟΤΕ	121	Aegean Airlins	98345
Βλάβες ΔΕΗ	125	ΔΗΜ. ΕΠΙΧ. ΚΑΘ. ΡΟΔΟΥ	77600
Πληρ. ΟΤΕ	131	ΥΠΗΡ. ΑΠΟΚΟΜΙΔΗΣ	61057

ΔΕΧΟΝΤΑΙ ΤΟ ΚΟΙΝΟ

- **ΠΕΡ/ΚΟΣ Δ/ΝΤΗΣ ΔΩΔ/ΣΟΥ** δέχεται Τρίτη & Πέμπτη 11:00 - 13:00
- **ΝΟΜΑΡΧΗΣ** δέχεται κάθε Τρίτη & Πέμπτη από 11.00 - 13.00
- **ΔΗΜΑΡΧΟΣ** Ρόδου κ. Γ. Γιαννόπουλος δέχεται ύστερα από συνεννόηση
- **ΑΝΤΙΔΗΜΑΡΧΟΣ** κ. Αντ. Αλαβέρας δέχεται καθημερινά
- **ΑΝΤΙΔΗΜΑΡΧΟΣ** κ. Μαν. Σαββής δέχεται κάθε Τρίτη και Πέμπτη 13.00-14.00
- **ΑΝΤΙΔΗΜΑΡΧΟΣ** Ρόδου Γρ. Μοράρης δέχεται κάθε Τετάρτη από 12.00 - 14.00
- **ΔΗΜΑΡΧΟΣ** Πεταλούδων Μιχ. Κορδίνας δέχεται το κοινό: Δευτέρα 17.30 - 19.30, Τρίτη 11.00-13.00, Πέμπτη 11.00-13.00

ΑΚΤΟΠΛΟΙΚΑ ΔΡΟΜΟΛΟΓΙΑ

ΡΟΔΑΝΘΗ: Απόπλους 14:00 για Κω, Κάλυμνο, Λέρο, Πάτμο, Πειραιά
ΙΑΛΥΣΟΣ: Απόπλους 17:00 για Κω, Αστυπάλαια, Πειραιά
ΠΑΤΜΟΣ: Απόπλους 17:00 για Κω, Κάλυμνο, Λέρο, Πάτμος, Πειραιά

ΑΕΡΟΠΟΡΙΚΑ ΔΡΟΜΟΛΟΓΙΑ

ΠΤΗΣΕΙΣ ΟΛΥΜΠΙΑΚΗΣ

ΡΟΔΟΣ - ΑΘΗΝΑ: Καθημερινά 06.35, 10.10, 22.15 (Κάθε Τρίτη) , 10.45, (κάθε Δευτέρα και Τετάρτη) 13.45, (κάθε μέρα εκτός Κυριακής), 19.45 (κάθε Κυριακή) 20.40
ΡΟΔΟΣ - ΚΑΡΠΑΘΟΣ: Καθημερινά 10.00
ΡΟΔΟΣ - ΚΑΣΟΣ: (Δευτέρα, Παρασκευή, Κυριακή) 10.00
ΡΟΔΟΣ - ΗΡΑΚΛΕΙΟ: (Δευτέρα, Τετάρτη, Παρασκευή, Κυριακή) 16.30
ΡΟΔΟΣ - ΘΕΣΣΑΛΟΝΙΚΗ: (Δευτέρα, Τετάρτη, Παρασκευή και Κυριακή) 19.05

ΠΤΗΣΕΙΣ AIR GREECE

ΡΟΔΟΣ - ΑΘΗΝΑ: Καθημερινά 18.00
ΡΟΔΟΣ - ΗΡΑΚΛΕΙΟ: Καθημερινά 21.30

ΠΤΗΣΕΙΣ AEGEAN AIRLINES

ΡΟΔΟΣ - ΑΘΗΝΑ: Καθημερινά 11.40 - 21.40

ΠΤΗΣΕΙΣ CRONUS AIRLINES

ΡΟΔΟΣ - ΑΘΗΝΑ: Καθημερινά 08.00 - 22.00

ΣΥΝΑΛΛΑΓΜΑ

	ΑΓΟΡΑ	ΠΩΛΗΣΗ
ΔΟΛΛΑΡΙΟ Η.Π.Α	346.2480	354.2760
ΜΑΡΚΟ ΓΕΡΜΑΝΙΑΣ	169.8460	173.7840
ΦΡΑΓΚΟ ΓΑΛΛΙΑΣ	050.6430	051.8170
ΛΙΡΑ ΑΓΓΛΙΑΣ	548.6160	561.3360
ΛΙΡΑ ΔΗΜ.ΙΡΛΑΝΔΙΑΣ	421.7950	431.5750
ΦΡΑΓΚΟ ΒΕΛΓΙΟΥ	008.2350	008.4260
ΦΡΑΓΚΟ ΛΟΥΞΕΜΒΟΥΡΓΟΥ	008.2350	008.4260
ΦΙΟΡΙΝΙ ΟΛΛΑΝΔΙΑΣ	150.7410	154.2360
ΛΙΡΕΤΑ ΙΤΑΛΙΑΣ	017.1570	017.5540
ΣΕΛΛΙΝΙ ΑΥΣΤΡΙΑΣ	024.1410	024.7010
ΚΟΡΩΝΑ ΔΑΝΙΑΣ	044.6020	045.6360
ΚΟΡΩΝΑ ΣΟΥΗΔΙΑΣ	040.1740	041.1050
ΜΑΡΚΟ ΦΙΝΛΑΝΔΙΑΣ	055.8700	057.1660
ΠΕΣΕΤΑ ΙΣΠΑΝΙΑΣ	001.9970	002.0430
ΕΣΚΟΥΔΟ ΠΟΡΤΟΓΑΛΙΑΣ	001.6570	001.6950
ΓΙΕΝ ΙΑΠΩΝΙΑΣ	329.8500	337.4980
ΦΡΑΓΚΟ ΕΛΒΕΤΙΑΣ	211.8560	216.7680
ΚΟΡΩΝΑ ΝΟΡΒΗΓΙΑΣ	040.8840	041.8320
ΛΙΡΑ ΚΥΠΡΟΥ	577.7210	591.1160
ΔΟΛΛΑΡΙΟ ΚΑΝΑΔΑ	238.1000	243.6200
ΔΟΛΛΑΡΙΟ ΑΥΣΤΡΑΛΙΑΣ	206.6340	211.4240

ΣΧΕΤΙΚΑ ΜΕ ΤΑ ΤΡΟΧΑΙΑ ΑΤΥΧΗΜΑΤΑ

«Ταξιδιωτική Οδηγία» της *Αγγλίας για τη Ρόδο*

Συνιστά στους τουρίστες να είναι ιδιαιτέρως προσεκτικοί όταν οδηγούν μοτοποδήλατα



Την «αποφυγή ενοικιάσεως και χρήσεως μηχανών και μοτοποδηλάτων, λόγω του μεγάλου αριθμού τροχαίων ατυχημάτων που σημειώνονται στην Ρόδο στην διάρκεια των θερινών διακοπών» προτείνει στους Αγγλους τουρίστες, με ταξιδιωτική οδηγία που εξέδωσε, το Υπουργείο Εξωτερικών της Μεγάλης Βρετανίας.

Στην ίδια οδηγία τονίζεται επίσης, πως η χρήση του κράνους για τους οδηγούς μοτοποδηλάτων είναι υποχρεωτική και τυχόν παράβαση τιμωρείται με πρόστιμο από την Τροχαία και ακόμα ότι... «υψηλές είναι οι ποινές που επιβάλλονται σε οδηγούς οι οποίοι καταλαμβάνονται να τελούν σε κατάσταση μέθης». Οπως διευκρίνισε, χθες, σε συντάκτη της «δ» ο διοικητής της Τροχαίας Ρόδου, αστυνόμος Α' κ. Παρ. Μήτσης, η οδηγία «λειτουργεί προληπτικά, λόγω της έξαρσης των τροχαίων ατυχημάτων και στο νησί μας, κατά την θερινή περίοδο, με θύματα κυρίως αλλοδαπούς, ιδιαίτερα στην περιοχή του Φαληρακίου».

Οπως είπε πιο πέρα ο κ. Μήτσης:. «Οι τουρίστες που ενοικιάζουν μοτοποδήλατα, είναι κατά κανόνα άπειροι στον τρόπο χειρισμού και χρήσεως τους. Ο κύριος λόγος είναι πως δεν έχει ακόμη εναρμονισθεί η νομοθεσία μας με αυτήν των άλλων ευρωπαϊκών χωρών για την οδήγηση μοτοποδηλάτων. Οι Αγγλοι και οι Σκανδιναβοί μπορούν στις χώρες τους να οδηγούν νομίμως μοτοποδήλατα χωρίς δίπλωμα και χωρίς εκπαίδευση. Ερχονται έτσι στο νησί μας και τα ενοικιάζουν χρησιμοποιώντας απλώς το διαβατήριό τους. Η απειρία που έχουν, η άγνοια του ΚΟΚ και το γεγονός ότι πολλοί από αυτούς τελούν συνήθως σε κατάσταση μέθης είναι οι κύριοι λόγοι για την αύξηση των τροχαίων ατυχημάτων κατά την θερινή περίοδο».

Η Τροχαία έχει, ωστόσο, σχέδια για την αντιμετώπιση του προβλήματος. Μεταξύ αυτών περιλαμβάνονται η ενίσχυση της αστυνόμευσης με περιπολικά οχήματα καθ' όλη την διάρκεια του καλοκαιριού στις εθνικές οδούς Ρόδου - Λίνδου και Ρόδου - Καμείρου, η συνεχής διενέργεια αλκοτέστ και η ενημέρωση των τουριστών με διάφορους τρόπους για τους κανόνες που ισχύουν εδώ και για τον τρόπο με τον οποίον πρέπει να οδηγούν.



ΣΥΝΑΓΕΡΜΟΣ ΣΕ ΟΛΑ ΤΑ ΚΑΝΑΛΙΑ

Τι θα δούμε σήμερα στην TV *για τις εκλογές*

Οι παρουσιαστές, οι αναλυτές και τα exit polls



Στους μεγάλους τηλεοπτικούς σταθμούς θα μεταφερθεί αύριο η μάχη χαρακωμάτων των εκλογών, με στόχο τη μεγαλύτερη δυνατή τηλεθέαση. Με το καλύτερο δημοσιογραφικό τους δυναμικό, από νωρίς το πρωί θα ξεκινήσουν οι μεταδόσεις και θα κλιμακώνονται όσο πλησιάζει η ώρα... Η μεγάλη μάχη θα δοθεί για το ποιός, εκεί γύρω στις 7.00 μ.μ., θα μεταδώσει πρώτος τα πιθανά αποτελέσματα με το exit poll.

• Κεντρικός συντονιστής στο Mega θα είναι ο Νίκος Χατζηνικολάου, συνεπικουρούμενος από τον Παύλο Τσίμα. Στο στούντιο και ο »βετεράνος» ειδικός αναλυτής Ηλίας Νικολακόπουλος, που σε συνεργασία με Γάλλους ερευνητές θα επιχειρήσει να μεταδώσει πρώτος το αποτέλεσμα μέσω των exit polls.

Στο Ζάπειο θα βρίσκονται ο Αλέξης Παπαχελάς και ο Νάσος Αθανασίου και στη Θεσσαλονίκη ο Σταύρος Θεοδωράκης.

• Το STAR θα μεταδώσει τα αποτελέσματα μέσω τρισδιάστατου (virtual reality) στούντιο.

Εντυπωσιακή εικόνα, με γραφήματα, σχεδιαγράμματα και παραστάσεις. Στο κεντρικό στούντιο ο Θεοδωρής Ρουσόπουλος, ο Χρήστος Τσεμπέρης και Ανδρέας Κωνσταντάτος. Μαζί οι αναλυτές Θωμάς Γεράκης και Νίκος Καραχάλιος θα «ερμηνεύσουν» όσα θα μεταδίδει το exit poll της Κάπα Research.

• Την εταιρεία Alco και τον Κώστα Παναγόπουλο, που υπόσχεται να μεταδώσει το αποτέλεσμα στις 7.00, έχει ως ατού ο Alpha. Στο κεντρικό στούντιο από τις 6.00 το απόγευμα οι Νίκος Ευαγγελάτος, Μανώλης Καψής, Θέμος Αναστασιάδης και Γιώργος Οικονομέας.

• Απο νωρίς μπαίνει στο «κόλπο» και ο ΑΝΤ1. Απο τις 7 το πρωί ο Γιώργος Παπαδάκης και ο Νίκος Μάνεσης θα πούν «Καλημέρα εκλογές» και υπόσχονται να πούν πρώτοι τα αποτελέσματα! Στις 5.30 μ.μ η Ελλη Στάη, ο Τέρενς Κουίκ και η Ολγα Τρέμη στο κέντρο των γεγονότων με την εκπομπή «Εκλογές 2000».

•Στο κρατικό κανάλι της ΕΡΤ στις 6.15 μ.μ. στο στούντιο θα βρίσκονται οι Αννα Παναγιωταρέα και Χρήστος Μαχαίρας. Μέσω του exit poll και με τη βοήθεια του πολιτικού επιστήμονα Γιώργου Σεφερτζή και τη συνεργασία του γαλλικού Ινστιτούτου Ερευνών Sofres, θα επιχειρήσουν να προσεγγίσουν το εκλογικό αποτέλεσμα. Στο στούντιο του Ζαπείου θα είναι ο Νίκος Χασαπόπουλος.

• Στο Alter 5 η μετάδοση της εκλογικής αναμέτρησης ξεκινάει το πρωί στις 10.00 με το Διονύση Καστόρα και την Εύη Βισβάρδη. Το μεσημέρι χαλάρωση με αγγλικό ποδόσφαιρο, ενώ από τις 5 έως τις 8 αναλαμβάνει ο Τάσος Παπαδόπουλος. Κατόπιν ο Σπύρος Καρατζαφέρης (8 με 11 μ.μ.) και μετά αναλαμβάμει η Κατερίνα Κωλέτση.

Β. ΚΕΣΙΣΟΓΛΟΥ

Ο ΔΙΚΟΣ ΣΑΣ ΚΡΥΣΤΑΛΛΙΝΟΣ ΚΟΣΜΟΣ

Το κρύσταλλο Swarovski εδώ και 100 χρόνια θεωρείται το αποκορύφωμα της διαχρονικής ομορφιάς στην πιο υψηλή ποιότητα: αστραφτερό πολυεδρικό και γοητευτικό. Ηδη εδώ και 25 χρόνια οι διάσημες φιγούρες και τα διακοσμητικά αντικείμενα Swarovski γοητεύουν τους φίλους του κρυστάλλου σ' ολόκληρο τον κόσμο. Γι' αυτό και το 1987 η Λέσχη Συλλεκτών Svarovski (SCS): ως αποκλειστικό φόρουμ για όλους εκείνους που θα επιθυμούσαν να μ οιραστούν με άλλους ανθρώπους την αγάπη τους για το κρύσταλλο και τα πολύτιμα συλλεκτικά κομμάτια Swarovski. Η επιτυχία είναι εξαιρετική: Πολλά μέλη είναι πιστά στη λέσχη από την αρχή, ενώ πολλά προστέθηκαν με την πάροδο των χρόνων. Ολοι μαζί μας δίνουν τη δυνατότητα να κάνουμε συνεχώς ελκυστικότερη τη λέσχη και να δημιουργούμε από χρόνο σε χρόνο πρωτότυπα σχέδια, τα οποία προορίζονται αποκλειστικά για τον απαιτητικό κύκλο της SCS. Με την τριλογία Μασκαράτα (1999 - 2001), τρεις κύριες φιγούρες της κομέντιαντελ άρτε, η SCS βιώνει τώρα ένα καινούργιο σημείο κορυφής. Το προνόμιο της απόκτησης της ετήσιας έκδοσης του 2000, της Κολομπίνας, μπορείτε και εσείς να απολαύσετε, αν ακολουθήσετε την πρόσκλησή μας και γίνετε μέλος της Λέσχης Συλλεκτών Swarovski



Η ετήσια έκδοση περιορίζεται πάντοτε σε ένα τεμάχιο ανά μέλος της SCS και χρονικά μέχρι την 31η Δεκεμβρίου του έτους της έκδοσης

Εθελοντών Δωδ/νησίων 31 (Στοά Κιοσόγλου) • ΤΗΛ: 24238 - 70166

ΨΑΡΙΑ ΑΙΓΑΙΟΥ

Ολόφρεσκα ψάρια από τις θάλασσές μας

ΚΛΑΥΔΙΟΥ ΠΕΠΠΕΡ 1 - ΤΗΛ.: 0241/39097 FAX: 32391

AEGEAN FISH

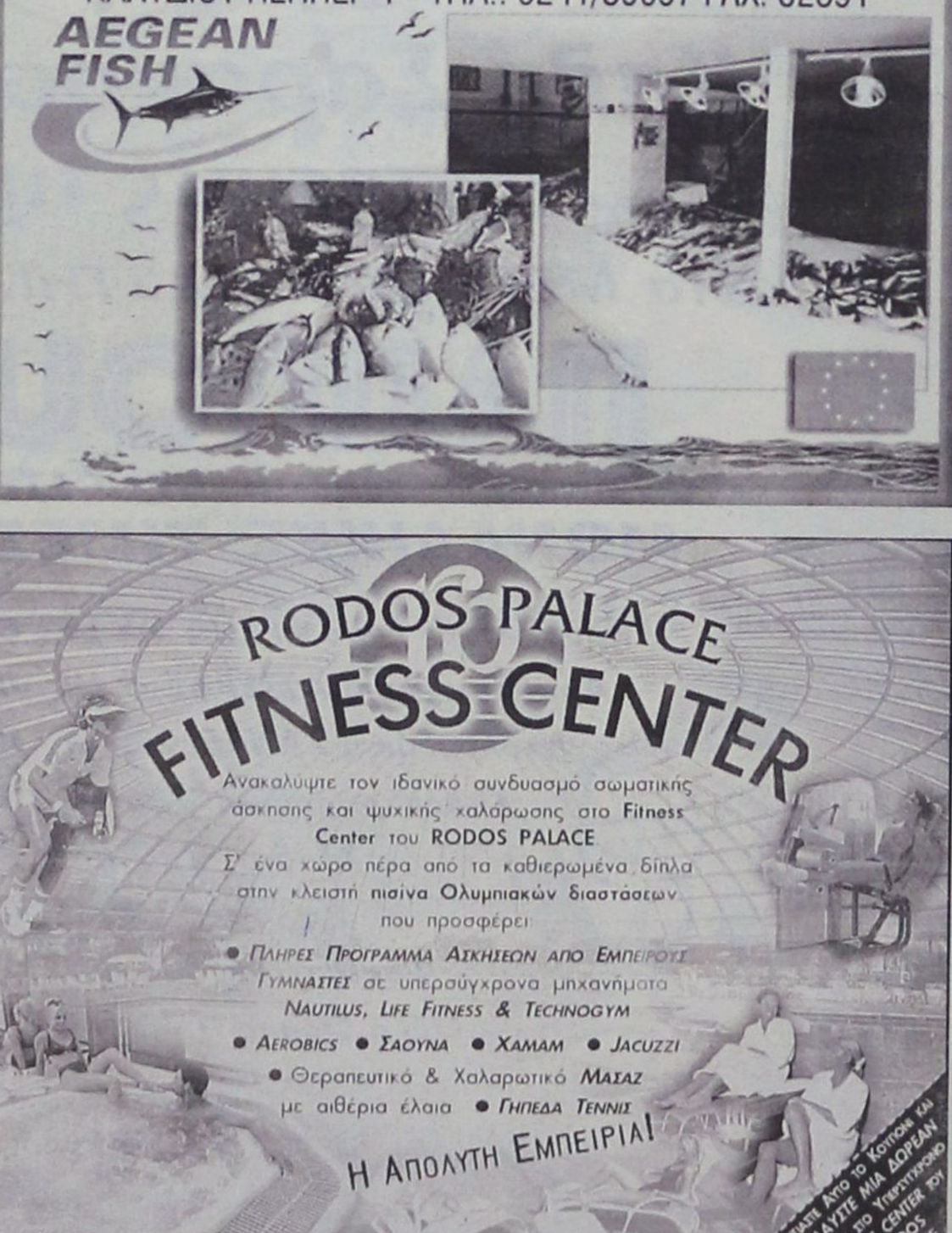

RODOS PALACE

FITNESS CENTER

Ανακαλύψτε τον ιδανικό συνδυασμό σωματικής άσκησης και ψυχικής χαλάρωσης στο Fitness Center του RODOS PALACE

Σ' ένα χώρο πέρα από τα καθιερωμένα δίπλα στην κλειστή πισίνα Ολυμπιακών διαστάσεων που προσφέρει

• Πλήρες Πρόγραμμα Ασκήσεων απο Εμπειρους Γυμναστες σε υπερσύγχρονα μηχανήματα Nautilus, Life Fitness & Technogym

• Aerobics • Σαουνα • Χαμαμ • Jacuzzi

• Θεραπευτικό & Χαλαρωτικό Μασαζ με αιθέρια έλαια • Γηπεδα Tennis

Η ΑΠΟΛΥΤΗ ΕΜΠΕΙΡΙΑ!

ΖΗΤΕΙΣΤΕ ΠΛΗΡΟΦΟΡΙΕΣ ΓΙΑ ΕΙΤΡΑΦΕΣ ΣΤΑ ΤΗΛ.: 25222 & ΑΠ'ΕΥΘΕΙΑΣ ΓΡΑΜΜΗ 97240

ΠΑΡΟΤΙΣΤΕΣΤΕ ΑΥΤΟ ΤΟ ΚΟΥΠΟΝΙ ΚΑΙ ΑΠΟΛΑΥΣΤΕ ΜΙΑ ΔΩΡΕΑΝ ΕΠΙΣΚΕΨΗ ΣΤΟ ΥΠΕΡΤΥΧΟΝΟ FITNESS CENTER ΤΟΥ RODOS PALACE

ΣΕ ΜΗΝΥΜΑ ΤΟΥ ΠΡΟΣ ΤΟΝ ΔΩΔ/ΚΟ ΛΑΟ

Γ. Χιωτάκης: Δεν πρέπει να χαθεί καμιά ψήφος!

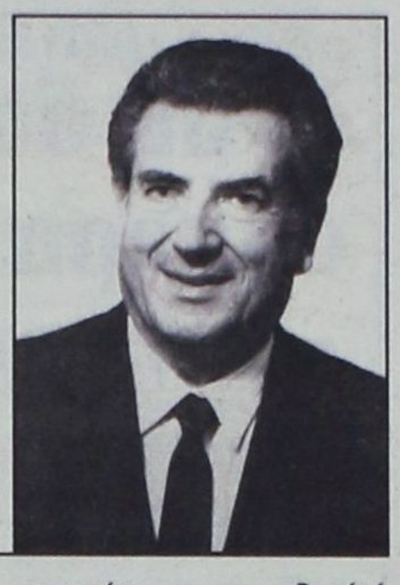

Δεν πρέπει να παρασυρθούν οι δημοκρατικοί πολίτες

Ο πρώην βουλευτής Δωδ/νήσου του ΠΑΣΟΚ κ. Γ. Χιωτάκης απευθύνει προς τον Δωδ/κό λαό με αφορμή τις σημερινές εκλογές, το ακόλουθο αγωνιστικό μήνυμα:

Χαιρετίζω όλες τις Δωδ/σιες και όλους τους Δωδ/σιους που σήμερα προσέρχονται στις κάλπες για να εκλέξουμε, όλοι μαζί την Κυβέρνηση που θα μας οδηγήσει στην νέα χιλιετία. Με γνώμονα τα Οράματα του αείμνηστου Προέδρου μας του Ανδρέα Παπανδρέου και πιστοί στη Διακήρυξη του ΠΑΣΟΚ της 3ης του Σεπτέμβρη για μία περήφανη κοινωνικά, δίκαια, πολιτικά, πολιτιστικά, ηθικά, κοινωνικά, οικονομικά και αμυντικά ισχυρή Ελλάδα, που αγκαλιάζει με φροντίδα και στοργή όλα τα παιδιά της, θα εκλέξουμε σήμερα την νέα Κυβέρνηση του ΠΑΣΟΚ που θα συνεχίσει το έργο της Αλλαγής και της αναμόρφωσης της Ελλάδας για να παραμείνει, με σιγουριά και αυτοπεποίθηση, ισχυρή, ισότιμο και σεβαστό μέλος της Ευρωπαϊκής Οικογένειας, με δυνατότητα να διεκδικεί και να επιτυγχάνει τα δικαιώματα της.

Κανένας ψηφοφόρος του ΠΑΣΟΚ, κανένας δημοκρατικός και προοδευτικός άνθρωπος, δεν πρέπει να παρασυρθεί από τις σειρήνες που με γλυκό ή απατηλό ή απειλητικό τρόπο προσπαθούν να αποπροσανατολίσουν τον αγώνα και να μας σύρουν σε ψεύτικους και εύκολους «παραδείσους»! Η ψήφος είναι ιερή και ο αγώνας σκληρός. Ολοι μαζί ενωμένοι, δυνατοί, να συνεχίσουμε τις προσπάθειες για μια ακόμα πιο περήφανη, ευημερούσα και ισχυρή Ελλάδα. Εμπρός όλοι μαζί, το ποτάμι δεν γυρίζει πίσω! Ολοι μαζί για την Νίκη για ένα ακόμα καλύτερο μέλλον για την Ελλάδα μας και για το Λαό της!

ΓΙΩΡΓΟΣ ΛΟΓ. ΧΙΩΤΑΚΗΣ
π. ΒΟΥΛΕΥΤΗΣ ΔΩΔ/ΣΟΥ

ΛΙΓΕΣ ΩΡΕΣ ΠΡΙΝ ΤΟ ΑΝΟΙΓΜΑ ΤΗΣ ΚΑΛΠΗΣ

Βαρυσήμαντη δήλωση του κ. Τέλη Παυλίδη



«Ηρθε η ώρα να αποσυρθεί η κουρασμένη και βαρύκοη κυβέρνηση Σημίτη»

Τα δύο τελευταία ζεστά του λόγια απευθύνει σε όλους τους Δωδεκανησίους ο τέως υπουργός και υποψήφιος βουλευτής Αριστοτέλης Παυλίδης σε μια ενδιαφέρουσα δήλωση που έκανε χθες βράδυ από την Κω λίγες ώρες πριν τις σημερινές εκλογές.

Ο τέως υπουργός δήλωσε συγκεκριμένα τα εξής:

«Οι Δωδεκανήσιοι με σύνεση και μοναδικό στόχο το συμφέρον του τόπου μας, φαίνεται πως απεφάσισαν να συμβάλουν και εκείνοι στην αναγκαία για την χώρα μας πολιτική μεταβολή που θα δώσει τη δυνατότητα, τις τύχες του τόπου μας να καθοδηγήσουν νέα πρόσωπα.

Η κουρασμένη και βαρύκοη κυβέρνηση του κ. Σημίτη ήρθε η ώρα να αποσυρθεί. Η τολμηρή αλλά συνεπής κυβέρνηση του Κώστα Καραμανλή, είναι προορισμένη να κάνει όχι μόνο νέο ξεκίνημα αλλά και το μεγάλο άλμα προς την ουσιαστική πρόοδο, ανάπτυξη, κοινωνική συνοχή και προπάντων επίλυση των χρονιζόντων συσσωρευμένων προβλημάτων που η αδιαφορία των μέχρι σήμερα κυβερνών των άφησε να φουντώσουν.

Καλούνται όλοι όσοι εμπιστεύονται τον Ελληνα, αναγνωρίζουν την αξιωσύνη του και την επιθυμία του να δημιουργήσει και να ζήσει καλύτερα να δώσουν με την εμπιστοσύνη τους τη δύναμη στον Κώστα Καραμανλή και σε μας τους συνεργάτες του, να νοικοκυρέψουμε τον μικρό αλλά πανέμορφο τόπο μας. Σ'αυτό το προσκλητήριο, για μια ακόμη φορά κι'εγώ μαζί μ'εσάς, δίνω το μαχητικό παρόν, με μια και μόνη υπόσχεση: σκληρή εργασία και συνέπεια. Θα παλέψω για να ζήσουμε καλύτερα και ασφαλώς θα αγωνισθώ για να δικαιώσω τις προσδοκίες σας.

Πιστεύοντας πως θα μας περιβάλετε με την εμπιστοσύνη σας, σας ευχαριστώ ιδιαίτερα».

Ο κος Παυλίδης χθες επισκέφθηκε την Κάλυμνο και τη Λέρο, σήμερα το πρωί θα ασκήσει το εκλογικό του δικαίωμα στην Κω και στη συνέχεια θα έρθει στη Ρόδο.



ΤΕΡΜΑΤΙΣΕ ΤΟΝ ΠΡΟΕΚΛΟΓΙΚΟ ΑΓΩΝΑ ΤΟΥ

Ο κ. Κώστας Κάισερλης βέβαιος για νίκη του ΠΑΣΟΚ

Μεταμεσονύκτιο πάρτι στην Κω



Ο υποψήφιος βουλευτής Δωδ/νήσου του ΠΑΣΟΚ κ. Κώστας Κάισερλης εξέφρασε και προχθές το βράδυ την βεβαιότητα ότι το ΠΑΣΟΚ θα είναι και πάλι η αυριανή κυβέρνηση της χώρας.

Από το πολιτικό του γραφείο συγκεκριμένα εκδόθηκε χθες η ακόλουθη ανακοίνωση:

«Με την πεποίθηση νίκης του ΠΑΣΟΚ στην εκλογική αναμέτρηση της Κυριακής ολοκληρώθηκε χθες η προεκλογική εκστρατεία του υποψήφιου βουλευτή του ΠΑΣΟΚ Κώστα Κάισερλη.

Ο κ. Κάισερλης επιστρέφοντας χθες βράδυ στην Κω, από περιοδεία του στην Κάλυμνο, μίλησε σε ανοιχτή πολιτική συγκέντρωση στην Κέφαλο σε πολυπληθές, ενθουσιώδες και μαχητικό ακροατήριο, όπου τόνισε την σιγουριά του για πρωτιά του ΠΑΣΟΚ στην εκλογική μάχη γεγονός που θα δώσει, όπως τόνισε, τη δυνατότητα στην τοπική κοινωνία να διεκδικήσει το ρόλο που απαιτούν οι σύγχρονες συνθήκες με μεταφορά των εξουσιών στους πολίτες.

Επιπλέον ο κ. Κάισερλης μετέφερε τις εντυπώσεις του από το σύνολο των νησιών της Δωδεκανήσου σημειώνοντας την θέληση και ταυτόχρονα την απαίτηση των τοπικών κοινωνιών να ακολουθήσουν μία νέα πορεία που θα έχει στο επίκεντρο τον άνθρωπο και τις ανάγκες του.

Η προεκλογική περίοδος έκλεισε, για τον κ. Κάισερλη, με μουσική, χορό και τραγούδι στο κέντρο διασκέδασης «Easy Busy» σε ένα μεταμεσονύκτιο πάρτι με προσκεκλημένο όλο το λαό της Κω».

ΕΝΟΨΕΙ ΤΗΣ ΣΗΜΕΡΙΝΗΣ ΑΝΑΜΕΤΡΗΣΕΩΣ

Μήνυμα Κ. Σφυρίου προς τον Δωδ/κό Λαό

«Μας αξίζει η νέα εποχή, ψηφίζοντας ΠΑΣΟΚ, δεν μας ταιριάζει η οπισθοδρόμηση»



«Μας αξίζει η νέα εποχή, ψηφίζοντας ΠΑΣΟΚ, δεν μας ταιριάζει η οπισθοδρόμηση»!

Αυτά αναφέρει σε μήνυμα του πρός τον Δωδ/κο λαό, λίγες ώρες πρίν την αδέκαστη κρίση του, ο υποψήφιος βουλευτής κ. Κοσμάς Σφυρίου, με το μέτωπο, σίγουρα ψηλά και καθαρό, γιατί μέχρι σήμερα έπραξε στο ακέραιον, το καθήκον του.

Ευλόγως και δικαίως, λοιπόν, ζητά σήμερα «την εντολή για να προσφέρει τις υπηρεσίες του με συνέπεια και ειλικρίνεια, όπως άλλωστε έπραξε μέχρι σήμερα»

Αναλυτικά στο μήνυμά του, ο κ. Κοσμάς Σφυρίου, αναφέρει τα εξής:

Αγαπητοί συμπατριώτες και συμπατριώτισσες, σας καλώ να ψηφίσετε ΠΑΣΟΚ.

ΠΑΣΟΚ, γιατί απέδειξε ότι μπορεί:

- να επιβάλλει κλίμα ειρηνικής συνύπαρξης στην περιοχή μας,

ΠΑΣΟΚ, γιατί απέδειξε ότι μπορεί

- να επιτυγχάνει τους οικονομικούς στόχους της χώρας μας, όπως η ένταξή της στο ενιαίο ισχυρό νόμισμα της Ευρώπης.

ΠΑΣΟΚ, γιατί απέδειξε ότι:

- Ξεκίνησε, από το Σεπτέμβριο 1999, για την επόμενη τετραετία το πρόγραμμα κοινωνικής σύγκλισης με την Ευρώπη.

ΠΑΣΟΚ, γιατί απέδειξε ότι μπορεί.

- να προωθεί σαφώς καλύτερα από τη ΝΔ τα έργα κοινωνικής υποδομής και ανάπτυξης στα Δωδεκάνησα μας.

Οι πολίτες με το ΠΑΣΟΚ ξεπέρασαν μεγάλες δυσκολίες.

- Γνωρίζετε ότι κάνουμε πολλά.

- Γνωρίζουμε ότι χρειάζονται περισσότερα και έχουμε παρουσιάσει το πρόγραμμά μας 2000-2004.

• Μας αξίζει η νέα εποχή ψηφίζοντας ΠΑΣΟΚ.

• Δε μας ταιριάζει η οπισθοδρόμηση.

Αγαπητοί συμπατριώτες και συμπατριώτισσες.

- Ζητώ σήμερα τη ψήφο και την εμπιστοσύνη σας.

- Θέτω στην υπηρεσία σας και στην υπηρεσία του τόπου μας:

• Τη γνώση και την πείρα που έχω συσσωρεύσει ως υπουργός, ως κοινοβουλευτικός εκπρόσωπος, ως βουλευτής.

- Θέτω στην υπηρεσία σας και στην υπηρεσία του τόπου μας:

• Την προοπτική μου στην αυριανή κυβέρνηση του ΠΑΣΟΚ και την ισχυρή σχέση με όλα τα επίπεδα άσκησης κυβερνητικής πολιτικής.

- Ζητώ σήμερα τη ψήφο και την εμπιστοσύνη σας.

• Ως εντολή για να βρίσκομαι, όπως πάντα, κοντά σας.

• Εντολή για να προσφέρω, με συνέπεια και ειλικρίνεια όπως άλλωστε έκανα μέχρι τώρα.

Φιλικά
ΚΟΣΜΑΣ ΣΦΥΡΙΟΥ

ΚΩΣΤΑΣ ΣΚΑΝΔΑΛΙΔΗΣ, ΓΡΑΜΜΑΤΕΑΣ ΤΗΣ ΚΕ ΠΑΣΟΚ

Ανανέωση σε πρόσωπα, ιδέες και πολιτική

Η Ελλάδα γίνεται όλο και πιο ισχυρή



Η Ελλάδα αλλάζει. Γίνεται ολοένα και πιο ισχυρή. Και την αλλάζουμε όλοι μαζί. Αυτό δεν είναι καθόλου ανεξάρτητο από την παράταξη που βρίσκεται στο τιμόνι της χώρας.

Ελλάδα και Ελληνισμός κατακτούμε με το σπαθί τον ιστορικό μας ρόλο στο σύγχρονο γίγνεσθαι. Στα Βαλκάνια ως ισχυρή δύναμη ειρήνης, σταθερότητας συνεργασίας. Δύναμη πολιτικής πρωτοβουλίας. Στην Ευρώπη με την ισότιμη πια και υπολογίσιμη συμμετοχή μας στα κέντρα λήψης των αποφάσεων. Αυτή είναι η μεγάλη κατάκτηση του κύκλου που φεύγει. Είμαστε υπολογίσιμοι και σαφώς πιο αυτόνομοι και ανεξάρτητοι από κάθε άλλη εποχή. Το πιο ουσιαστικό είναι ότι όλοι οι Ελληνες πιστεύουν ότι ξημερώνουν καλύτερες μέρες για τον τόπο που μπορούν να γίνουν και καλύτερες για τη ζωή τους. Τον τελευταίο καιρό είναι φανερό ότι ακόμη και η εθνική μας ψυχολογία έχει αλλάξει. Είμαστε πιο σίγουροι για τις ικανότητές μας. Βάζουμε στόχους και τους πετυχαίνουμε. Στόχους υψηλούς ευρωπαϊκων πια προδιαγραφών. Δεν έχει κανένα λόγο ο λαός να απαλλοτριώσει αυτή την πορεία στο όνομα οποιουδήποτε «νέου ξεκινήματος», οποιουδήποτε πειραματισμού. Δεν έχει κανένα αποχρώντα λόγο να ψηφίσει τον κ. Καραμανλή για πρωθυπουργό και τη ΝΔ για κυβέρνηση.

Γι' αυτό θα νικήσει, ή καλύτερα νίκησε, οριστικά το ΠΑΣΟΚ. Ολα αυτά μας κάνουν αισιόδοξους για την επόμενη μέρα. Εχουμε δημιουργήσει όλα τα απαραίτητα εχέγγυα για μια πραγματική επέλαση προόδου με έφοδο στο μέλλον.

Γι' αυτό η απασχόληση, η δικαιότερη διανομή του εισοδήματος και η κατανομή του πλούτου, το σύγχρονο κοινωνικό κράτος, η ασφάλεια των πολιτών η αλλαγή του κράτους, η ισόρροπη ανάπτυξη, η παιδεία και ο πολιτισμός δεν πρέπει να αποτελούν τίτλους ρητορικών διακηρύξεων αλλά στόχους και φροντίδα καθημερινής πράξης. Και είναι σημαντικό που ο Κ. Σημίτης με τη δύναμη της αξιοπιστίας που διαθέτει και τη διαδρομή του πρωθυπουργού που δημιουργεί το κοινωνικό και αναπτυξιακό πλεόνασμα και φέρνει πρακτικό εθνικό αποτέλεσμα, δεσμεύτηκε προσωπικά για το μεγάλο στοίχημα της επόμενης μέρας. Η τετραετία 2000-2004 έχει, κατά συνέπεια, στόχους που φέρνουν πολύ συγκεκριμένα ονόματα:

• Τετραετία απασχόλησης.

• Αναδιανομή του εισοδήματος με φορολογική δικαιοσύνη.

• Ανακατανομή του πλούτου υπέρ των φθίνουσων περιοχών, των λιγότερο αναπτυγμένων περιφερειών των νησιωτικών και ορεινών περιοχών.

• Δικτύου ενάντια στη φτώχεια και στον κοινωνικό αποκλεισμό.

• Ριζική αναμόρφωση του ΕΣΥ.

• Μεταρρύθμιση του συστήματος κοινωνικής ασφάλισης σε συνθήκες κοινωνικής δικαιοσύνης και αλληλεγγύης.

• Μεγαλύτερη ασφάλεια στην κοινωνική μας ζωή με προστασία των ατομικών δικαιωμάτων και των συνταγματικών ελευθεριών κάθε πολίτη ή ομάδας πολιτών.

• Ολοκλήρωση με πιο γρήγορους ρυθμούς της οικονομικής και κοινωνικής ένταξης των μεταναστών.

• Οριστική κατοχύρωση της κοινωνίας ίσων ευκαιριών και αξιοκρατικών επιλογών.

• Σύγχρονη διοίκηση στην υπηρεσία του πολίτη.

• Ολοκλήρωση της εκπαιδευτικής μεταρρύθμισης.

• Πολιτιστική και αθλητική Ολυμπιάδα.

Αυτές οι δώδεκα μεγάλες προτεραιότητες πρέπει να συνοδευτούν απαραίτητα με μια βαθιά ανανέωση και ριζική αλλαγή του μοντέλου διαχείρισης της εξουσίας. Να ανανεώσουμε ιδέες, πρόσωπα, πολιτική και πρακτικές στην άσκηση της εξουσίας και να παραμερίσουμε ό,τι μας κρατά καθηλωμένους ακόμη στο παρελθόν.

Η άσκηση της εξουσίας στην καθημερινότητα του πολίτη έχει ακόμη δρόμο πολύ να διανύσει.

Skoutelis Shops
(πρώην Sanderson)
ΤΙΜΟΚΑΤΑΛΟΓΟΣ
Προς τους κ.κ. Ξενοδόχους και Επαγγελματίες
ΥΦΑΣΜΑΤΑ ΖΑΚΑΡ ΓΕΡΜΑΝΙΑΣ ΑΠΟ 1500 ΤΟ Μ.
✓ Σεντονόπανο Φ. 240 τιμή 720 δρχ. το μ.
✓ Πετσέτα προσώπου λευκή 50Χ100 από 740 δρχ το τεμ.
✓ Πετσέτα λουτρού λευκή από 980 δρχ. το τεμ.
✓ Ναπερόν Βελγίου Ζακάρ με λευκή φάσα 105Χ105 τιμή 1250
✓ Σεντόνια λευκά Βελγίου 160Χ265 από 1450
✓ Μαξιλαροθήκη 050Χ070 από 480
✓ Τραπέτα Λουτρού 50Χ80 από 980
Οι τιμές είναι απολύτως χονδρικές
και δεν περιλαμβάνουν ΦΠΑ 13%
Skoutelis Shops
Κ. Παλαιολόγου 11 ΡΟΔΟΣ ΤΗΛ. 32350

ΔΗΜΗΤΡΗΣ ΚΡΕΜΑΣΤΙΝΟΣ

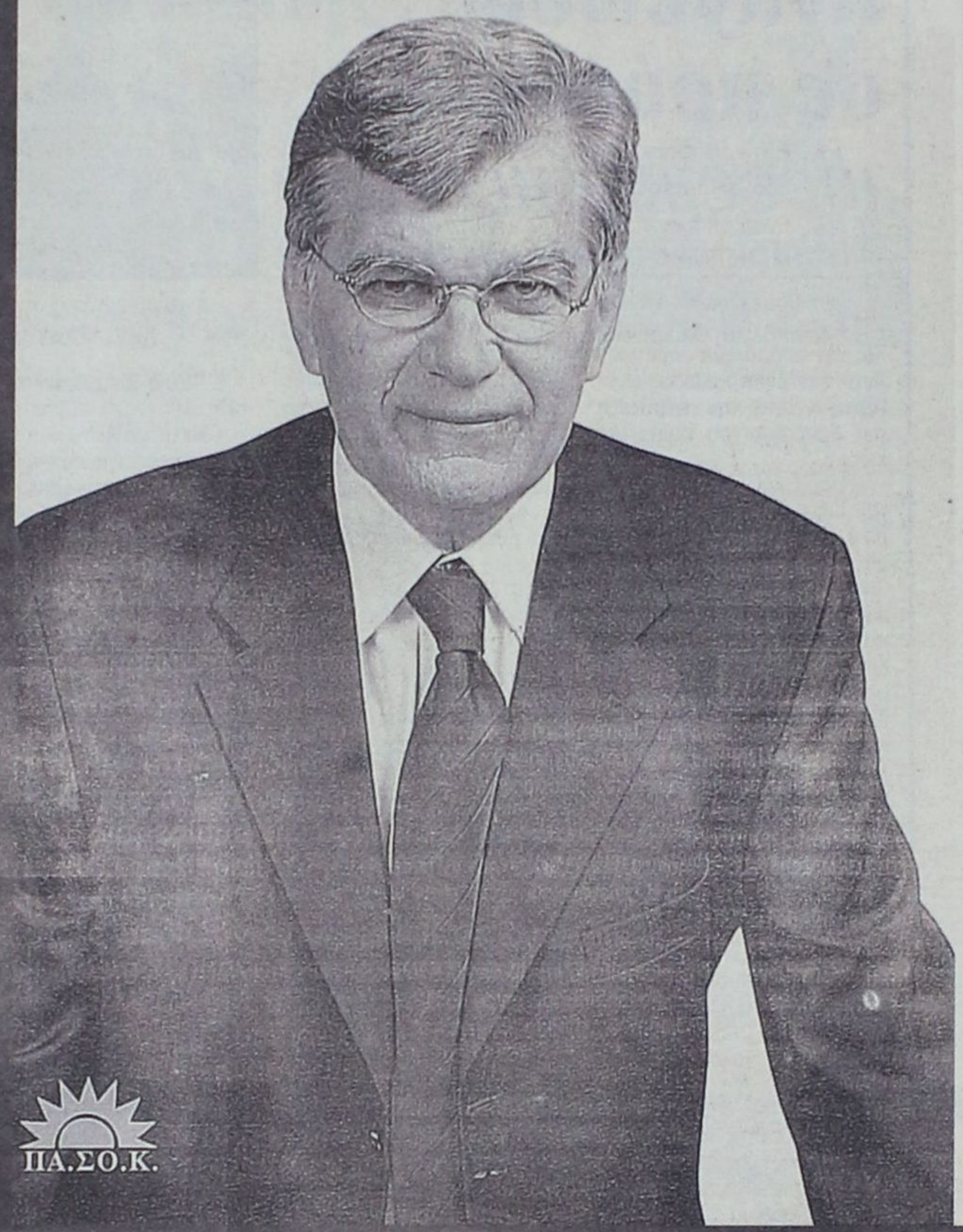

Βιογραφικό











- Γεννήθηκε στη Χάλκη το 1942
- Στον Αρχάγγελο έζησε τα παιδικά και μαθητικά του χρόνια Αριστούχος μαθητής απεφοίτησε από το Βενετόκλειο Γυμνάσιο Ρόδου το 1960
- Σπούδασε ιατρική στο Πανεπιστήμιο της Αθήνας
- Ειδικός παθολόγος και ειδικός καρδιολόγος (1974)
- Μετεκπαιδεύτηκε με υποτροφία του κράτους στη σύγχρονη καρδιολογία στο Πανεπιστήμιο του Λονδίνου (Royal Postgraduate Medical School, St. Thomas Hospital, Guy's Hospital) (1973-76)
- Ακολούθησε ακαδημαϊκή σταδιοδρομία και ανήλθε ως την ανώτερη Πανεπιστημιακή βαθμίδα : Διδάκτωρ (1974), Πανεπιστημιακός επιμελητής (1977), Λέκτωρ (1982), Επίκουρος Καθηγητής(1988), Υφηγητής (1989), Αναπληρωτής Καθηγητής (1994)
- Εξελέγη Καθηγητής Καρδιολογίας του Πανεπιστημίου Αθηνών το 1998
- Εργάσθηκε και συνεχίζει να εργάζεται στα μεγαλύτερα Νοσοκομεία της Αθήνας. Ως Πανεπιστημιακός γιατρός, δημιουργεί στο Ιπποκράτειο τη Στεφανιαία Μονάδα Εντατικής νοσηλείας του εμφράγματος. Επελέγη Διευθυντής του Καρδιολογικού τμήματος του Γενικού Κρατικού Νοσοκομείου Αθήνας το 1985 και στη συνέχεια (1993) επελέγη Διευθυντής στο Ωνάσειο Καρδιοχειρουργικό Κέντρο όπου ανέπτυξε το Β' Καρδιολογικό τμήμα
- Οι επιστημονικές του εργασίες (άνω των 700) θεωρούνται πρωτοποριακές στον Παγκόσμιο Καρδιολογικό χώρο και αναφέρονται στη Διεθνή Ιατρική Βιβλιογραφία με αναγνώριση του έργου του από την Ακαδημία Επιστημών της Νέας Υόρκης
- Υπουργός Υγείας - Πρόνοιας από τον Οκτώβριο του 1993 μέχρι τον Φεβρουάριο του 1996, θητεία που σηματοδοτήθηκε κυρίως με την αποκέντρωση της Υγείας, τη δημιουργία των μεγάλων νοσοκομειακών μονάδων της χώρας, την εισαγωγή της τηλεϊατρικής, την αναβάθμιση του ΕΚΑΒ και την απόκτηση των Ελικοπτέρων μονάδων του Αιγαίου
- Μέλος του ΠΑ.ΣΟ.Κ. από το 1974
- Μέλος της Κεντρικής Επιτροπής ΠΑ.ΣΟ.Κ. (1996 - σήμερα)

Αγαπητοί συμπατριώτες

Ζητώ την εμπιστοσύνη και την εντολή σας για να μου δοθεί η δυνατότητα να εκπροσωπήσω τα νησιά μας στο Κοινοβούλιο.

Η απόφαση μου δεν είναι απόφαση πολιτικής ή κοινωνικής ματαιοδοξίας.

- Είναι απόφαση προσφοράς
- Είναι απόφαση συνέχειας για να στηρίξω από οποιαδήποτε θέση τους στόχους μου
- Είναι απόφαση αγάπης στη γενέτειρα με τρόπο ουσιαστικό και δημιουργικό

Με απόλυτη ειλικρίνεια ζητώ τη στήριξη, τη συμπαράσταση και την ψήφο σου. Ως υποψήφιος βουλευτής του ΠΑ.ΣΟ.Κ., της μοναδικής πολιτικής δύναμης που εγγυάται την ανάπτυξη του τόπου μας, με την καθοδήγηση του Κώστα Σημίτη, σε καλώ να αγωνιστούμε μαζί.

Δημήτρης Κρεμαστινός

Η πολιτική με επιστημονική συνέπεια



Το έργο του ως Υπουργός

Η διετής θητεία του ως υπουργός Υγείας - Πρόνοιας σηματοδότησε τη δημιουργία νοσοκομείων στη χώρα, (μεταξύ αυτών και της Ρόδου) από πιστώσεις ύψους 360 δισ. από το δεύτερο πακέτο Ντελόρ, που με δική του παρέμβαση δέσμευσε μετά από σκληρή επαναδιαπραγμάτευση με τα αρμόδια όργανα της Ευρωπαϊκής Ενωσης, πετυχαίνοντας έτσι επιπλέον πόρους για την Υγεία. Ο Δημήτρης Κρεμαστινός δεν περιορίζεται στην εξεύρεση πόρων για υλικατεχνική υποδομή στην υγεία, αλλά προχωρά και στη θεσμική αναδιάρθρωση του ΕΣΥ καταργώντας διατάξεις του υπάρχοντα νόμου που ιδιωτικοποιούσαν ή απορύθμιζαν το ΕΣΥ. Με πρωτοβουλία του, αναθέτει και παραλαμβάνει από ξένους και έλληνες ειδικούς σε χρόνο ρεκόρ (εντός του 1994) πρωτοποριακές μελέτες και προτάσεις για τη μεταρρύθμιση του συστήματος Υγείας. Παράλληλα, το Υπουργείο Υγείας - Πρόνοιας επί της θητείας του, πραγματοποιεί τον πλήρη σχεδιασμό και εφαρμογή αποκεντρωμένων υπηρεσιών στο χώρο της Υγείας, με την εισαγωγή της τηλεϊατρικής, την ιατροποίηση και επέκταση του ΕΚΑΒ σε όλη τη χώρα, ενώ πετυχαίνει τη δέσμευση πιστώσεων για την αγορά των ελικοπτέρων μονάδων παντός καιρού για τη μεταφορά ασθενών, προκειμένου να λυθεί ένα χρόνιο πρόβλημα στο χώρο του Αιγαίου.



Το μέλλον ξεκίνησε και για τα Δωδεκάνησα

ΔΗΜΗΤΡΗΣ ΚΡΕΜΑΣΤΙΝΟΣ

Καθηγητής Καρδιολογίας Πανεπιστημίου Αθηνών
Υποψήφιος Βουλευτής ΠΑ.ΣΟ.Κ. Δωδεκανήσου

ΕΚΛΟΓΙΚΟ ΚΕΝΤΡΟ: Σ. Βενιζέλου 44-46, 851-00 Ρόδος, τηλ.: 31130, 31144, 32132. 29666
ΠΟΛΙΤΙΚΟ ΓΡΑΦΕΙΟ: Μιχαλακοπούλου 27, 115-28 Αθήνα, τηλ.: 7257470 - 2, Fax: 7254473

ΠΑΣΟΚ

ΓΙΑ ΤΟ ΑΠΟΤΕΛΕΣΜΑ ΤΩΝ ΣΗΜΕΡΙΝΩΝ ΕΚΛΟΓΩΝ

Απόλυτη αισιοδοξία στα ΝΔ ΠΑΣΟΚ δύο μεγάλα κόμματα

Τι προβλέπουν κορυφαία στελέχη τους

Κλίμα απόλυτης αισιοδοξίας επικρατούσε και χθες στα στρατόπεδα και των δύο μεγάλων κομμάτων στην Δωδ/σο, σε ό,τι αφορά την έκβαση του σημερινού εκλογικού αποτελέσματος. Ενα αποτέλεσμα που θα κρίνει τις τύχες της χώρας, αλλά και των ίδιων των κομμάτων, που πάντως, αύριο, αποκλείεται να είναι όπως χθες.

Στα γραφεία τόσο του ΠΑΣΟΚ όσο και της Νέας Δημοκρατίας τα μέλη των Νομαρχιακών Επιτροπών εργάζονταν πυρετωδώς για να διευθετήσουν τις τελευταίες λεπτομέρειες, τα τηλέφωνα χτυπούσαν ασταμάτητα, κόσμος πηγαινοερχόταν και πολλοί ετεροδημότες «της τελευταίας στιγμής» προσέρχονταν για να παραλάβουν τα εισιτήριά τους. Με δυο λόγια: Γινόταν «χαμός»!

Στα δύο επιτελεία επικρατούσε πάντως σχεδόν απόλυτη αισιοδοξιά και βεβαιότητα σχετικά με το αποτέλεσμα και οι εκτιμήσεις συνέκλιναν ως προς το ποσοστό της διαφοράς του πρώτου από το δεύτερο κόμμα. Τα στελέχη του ΠΑΣΟΚ εκτιμούσαν ότι η διαφορά τους θα υπερβαίνει το 2%, ενώ στην Νέα Δημοκρατία δεν απέκλειαν το ενδεχόμενο να φθάσει και στο 3%. Συμφωνούν δηλαδή σχεδόν μεταξύ τους στα ποσοστά της διαφοράς, όμως ο καθένας την «βλέπει» υπέρ του κόμματός του.

«Ολα πάνε καλά. Ολα είναι έτοιμα και οι ετεροδημότες μετακινούνται χωρίς προβλήματα», δήλωσε χθες το μεσημέρι ο α' γραμματέας της Νομαρχιακής Επιτροπής του ΠΑΣΟΚ κ. Δημήτρης Μοσχογιάννης που εκτιμά ότι από την Δωδ/σο μετακινήθηκαν για να ψηφίσουν σχεδόν διπλάσιοι ετεροδημότες απ' ό,τι στις εκλογές του 1996.

«Είμαστε βέβαιοι για την νίκη, αλλά θα τρέχουμε μέχρι και την τελευταία στιγμή, για να είναι όσο το δυνατό μεγαλύτερη», τόνισε ο κ. Δ. Μοσχογιάννης και προέβη και σε προβλέψεις σχετικά με το εκλογικό αποτέλεσμα. Προέβλεψε συγκεκριμένα ότι στην Δωδ/σο το ΠΑΣΟΚ θα υπερβεί το 50% και ότι πανελλαδικά η διαφορά του από τη Νέα Δημοκρατία θα είναι μεγαλύτερη από 2%.

Ανάλογη βεβαιότητα για την νίκη επικρατούσε ωστόσο και στο «γαλάζιο στρατόπεδο».

«Τα πάντα είναι τακτοποιημένα. Ολοι είμαστε στην πρώτη γραμμή της μάχης, βέβαιοι για την μεγάλη νίκη της Νέας Δημοκρατίας», δήλωσε ο πρόεδρος της Τοπικής Επιτροπής Ρόδου, κ. Θανάσης Παπαμιχαήλ.

Ο κ. Θ. Παπαμιχαήλ προέβλεψε ότι η νίκη της ΝΔ θα είναι θριαμβευτική, αφού η διαφορά της από το ΠΑΣΟΚ θα είναι, κατά την γνώμη του, πάνω από 2,5%.

«Δεν θα πρέπει να αποκλείουμε και την έκπληξη. Δηλαδή η διαφορά μας να φθάσει και να ξεπεράσει το 3%» δήλωσε ο κ. Θ. Παπαμιχαήλ, προσθέτοντας ότι «και στο νομό Δωδ/σου, πάμε πάρα πολύ καλά».

ΔΗΛΩΣΗ ΤΟΥ κ .Γ. ΠΟΚΚΙΑ

Εχουμε επτά λόγους για να ψηφίσουμε ΠΑ.ΣΟ.Κ.

Προέχει η σταθερότητα και η σοβαρότητα

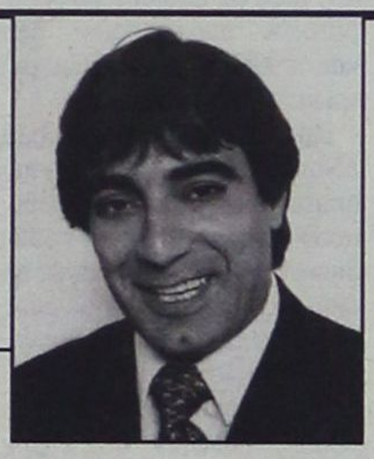

Επτά λόγους για τους οποίους «πρέπει να ψηφίσουμε «ΠΑΣΟΚ» αναφέρει σε χθεσινή του δήλωση ο υπεύθυνος Οργανωτικού της Νομαρχιακής Επιτροπής του ΠΑΣΟΚ κ. Γιώργος Πόκκιας. Η δήλωση του κ. Γ. Πόκκια έχει ως εξής:

«Οι 7 λόγοι που ψηφίζουμε ΠΑΣΟΚ:

- γιατί ψηφίζουμε τη σταθερότητα, την ανάπτυξη και την προοπτική.
- γιατί ψηφίζουμε πρωθυπουργό της σοβαρότητας, την ευθύνης και της διεθνής αναγνώρισης.
- γιατί ψηφίζουμε τη συνέχιση και την εμπέδωση της αναπτυξιακής και οικονομικής πορείας του τόπου.
- γιατί ψηφίζουμε την περαιτέρω αναβάθμιση της ήδη ισχυρής θέσης της Ελλάδας σε Βαλκάνια, Μεσόγειο, Ευρώπη και σε ολόκληρο τον κόσμο.
- γιατί ψηφίζουμε τα ικανά στελέχη, που έχουν την εμπειρία τη διάθεση και την πίστη για την ολοκλήρωση της μεγάλης εθνικής προσπάθειας για μια ισχυρή Ελλάδα.
- γιατί ψηφίζουμε πρωθυπουργό και κυβέρνηση των υποσχέσεων που είναι δεσμεύσεις, των έργων που είναι πράξη, των συνετών και των συγκεκριμένων εγγυήσεων.
- γιατί το μέλλον ξεκίνησε στην Ελλάδα και στα Δωδ/σα.

ΞΕΝΗ ΕΤΑΙΡΕΙΑ ΑΚΥΡΩΣΕ ΠΤΗΣΗ ΤΣΑΡΤΕΡ

Αφάνταστη ταλαιπωρία 160 ετεροδημοτών

Ανήκαν στην Νέα Δημοκρατία

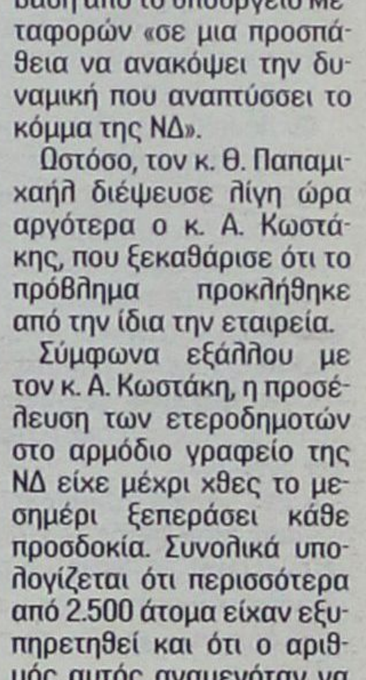

Απίστευτη ταλαιπωρία υπέστησαν προχθές το βράδυ 160 ετεροδημότες που επρόκειτο να ταξιδέψουν από την Ρόδο για την Θεσσαλονίκη με πτήση τσάρτερ που είχε ναυλώσει η Νέα Δημοκρατία.

Η πτήση επρόκειτο να εκτελεστεί στις 8 το βράδυ αλλά όταν οι επιβάτες, με τα εισιτήρια στο χέρι έφθασαν στο αεροδρόμιο, ενημερώθηκαν ότι με ευθύνη της εταιρείας η πτήση είχε ακυρωθεί.

Μετά και από προσπάθειες στελεχών της Νέας Δημοκρατίας που ενημερώθηκαν σχετικά, 60 άτομα μπόρεσαν να επιβιβαστούν αρκετές ώρες μετά σε αεροσκάφος της Ολυμπιακής Αεροπορίας με προορισμό την Αθήνα, απ' όπου με πούλμαν θα συνέχιζαν το ταξίδι τους προς την Θεσσαλονίκη. Οι υπόλοιποι πέρασαν την νύχτα στο αεροδρόμιο και αναχώρησαν για την Θεσσαλονίκη τις πρώτες πρωινές ώρες.

«Επρόκειτο για ναυλωμένη πτήση ξένης αεροπορικής εταιρείας, η οποία την τελευταία στιγμή δήλωσε ότι δεν μπορούσε να τηρήσει την συμφωνία που είχε γίνει με την Νέα Δημοκρατία», δήλωσε προς την «δ» ο υπεύθυνος του γραφείου ετεροδημοτών της ΝΔ κ. Αντώνης Κωστάκης.

Σημειώνεται ότι ο πρόεδρος της ΤΕ Ρόδου κ. Θανάσης Παπαμιχαήλ που είχε ερωτηθεί νωρίτερα από συντάκτη της «δ» για το πρόβλημα αυτό, δήλωσε ότι «οι 160 ψηφοφόροι της ΝΔ πήγαν στο αεροδρόμιο και βρήκαν την πτήση γεμάτη από ψηφοφόρους του ΠΑΣΟΚ!!

Μάλιστα κατάγγειλε ότι είχε γίνει σχετική παρέμβαση από το υπουργείο Μεταφορών «σε μια προσπάθεια να ανακόψει την δυναμική που αναπτύσσει το κόμμα της ΝΔ».

Ωστόσο, τον κ. Θ. Παπαμιχαήλ διέψευσε λίγη ώρα αργότερα ο κ. Α. Κωστάκης, που ξεκαθάρισε ότι το πρόβλημα προκλήθηκε από την ίδια την εταιρεία.

Σύμφωνα εξάλλου με τον κ. Α. Κωστάκη, η προσέλευση των ετεροδημοτών στο αρμόδιο γραφείο της ΝΔ είχε μέχρι χθες το μεσημέρι ξεπεράσει κάθε προσδοκία. Συνολικά υπολογίζεται ότι περισσότερα από 2.500 άτομα είχαν εξυπηρετηθεί και ότι ο αριθμός αυτός αναμενόταν να αυξηθεί ακόμα περισσότερο.

Είμαστε καλύτεροι.

Ο 21ος αιώνας μας βρίσκει ισχυρούς μέσα στην Ευρώπη.
Με σιγουριά, ασφάλεια και ελπίδα.
Εμείς οι Έλληνες πετύχαμε πολλά.
Όλοι μαζί μπορούμε περισσότερα.

ΠΑΣΟΚ
Δημιουργούμε τη Νέα Ελλάδα
Το Μέλλον Ξεκίνησε
2000-2004
Κώστας Σημίτης

ΑΠΛΑ ΛΟΓΙΑ



ΓΡΑΦΕΙ Ο ΓΙΩΡΓΗΣ ΜΑΣΣΑΒΕΤΑΣ
e-mail:mass@aias.net

Εκλογές εκπλήξεων

Εδώ νικητής εκεί νικητής, που είναι ο νικητής; Βομβαρδιζόμαστε ως την τελευταία στιγμή με τις εκατέρωθεν δηλώσεις από τις ηγεσίες των δύο κομμάτων εξουσίας, ότι έχει κριθεί υπέρ αυτών το αποτέλεσμα. Και όχι μόνο με τις δηλώσεις. Αλλά και με τις διαρροές πληροφοριών για υπεραπόρρητες δημοσκοπήσεις πού έχουν ήδη .... ανακηρύξει ετούτον ή τον άλλο νικητή των εκλογών, πριν ακόμη ανοίξουν οι κάλπες.

Η αλήθεια φαίνεται να είναι ότι ως τα ξημερώματα της Κυριακής, οι ηγεσίες και των δύο κομμάτων θα διακατέχονται από την ίδια αγωνία. Και οι μηχανισμοί αμφοτέρων θα «κυνηγούν» τους αναποφάσιστους ένα προς ένα.

Διότι σ' αυτές τις εκλογές, τις οποίες διεθνές πρακτορείο ειδήσεων χαρακτήρισε ως τις «πλέον βαρετές», που έχουν γίνει στην Ελλάδα, όλες οι δημοσκοπήσεις είχαν ένα κοινό γνώρισμα: Όποιον κι αν έβγαζαν πρώτο, το ποσοστό με το οποίο τον εμφάνιζαν να προηγείται, ήταν, σε όλες τις περιπτώσεις, μέσα στα όρια του «στατιστικού λάθους». Τόσο μικρές, είναι οι διαφορές, ώστε ο μόνος βέβαιος νικητής να είναι οι εταιρίες δημοσκοπήσεων. Διότι όποιο αποτέλεσμα και αν βγει, αφού τα περιθώρια του στατιστικού σφάλματος είναι 2,5 ποσοστιαίες μονάδες, θα δικαιούνται να δηλώσουν ότι "έπεσαν μέσα".

Αν λοιπόν η διαδρομή ήταν «βαρετή», ακόμη και για κάποιους που άλλοτε αποδοκίμαζαν ως «τριτοκοσμικό» το πάθος που διέκρινε τις πρώτες μεταπολιτευτικές εκλογικές αναμετρήσεις στην Ελλάδα, το κυριακάτικο βραδινό αναμένεται να είναι κάθε άλλο παρά βαρετό.

Ιδίως αν τα περίφημα «exit poll», δηλαδή οι μετρήσεις που καταγράφουν τι ψήφισαν όσοι εξέρχονται από τα εκλογικά τμήματα, δείξουν μία διαφορά που θα κυμαίνεται στα όρια μιας ποσοστιαίας μονάδας. Οπότε με κάθε νεώτερο αποτέλεσμα ίσως να ανατρέπεται το προηγούμενο.

Καλού κακού ετοιμασθείτε για μια βραδιά με αρκετή ένταση. Διότι εκτός των δύο μεγάλων μονομάχων, δεν αποκλείεται να δείτε σε οριακές καταστάσεις και μικρότερα κόμματα, τα οποία το τελευταίο σαρανταοκτάωρο δέχονται ισχυρή την πίεση τού ...δικέφαλου τής εξουσίας.

ΠΟΛΥ ΚΡΙΣΙΜΕΣ ΕΙΝΑΙ ΟΙ ΣΗΜΕΡΙΝΕΣ ΕΚΛΟΓΕΣ

Το μεγάλο του στοίχημα

«παίζει» σήμερα ο Κ. Σημίτης

Τι σχεδιάζει σε περίπτωση νίκης του ΠΑΣΟΚ και πώς θα αντιμετωπίσει τα «επίχειρα» σε περίπτωση ήττας

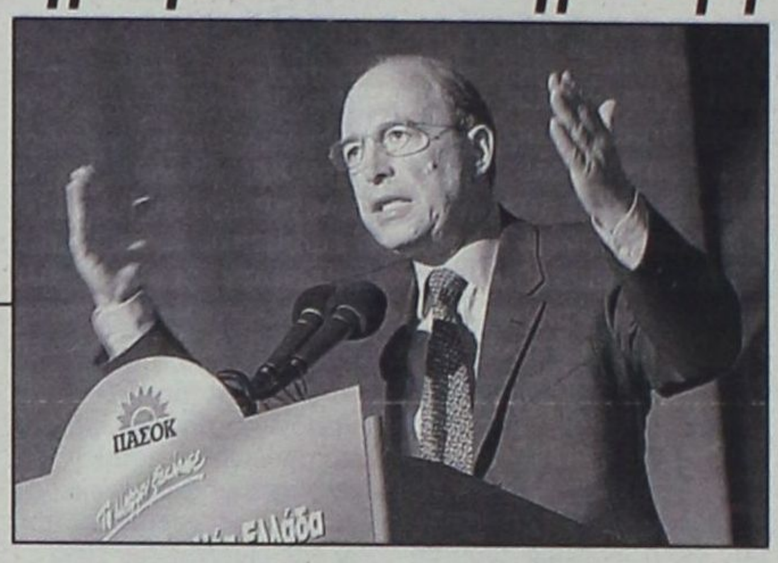

Η κάλπη σήμερα δεν κρίνει μόνο την παραμονή ή όχι του ΠΑΣΟΚ στην εξουσία, αλλά και τη θέση του Κ. Σημίτη στην προεδρία του κόμματος, πολύ περισσότερο καθώς την ευθύνη για την κήρυξη των εκλογών την είχε αποκλειστικά ο ίδιος.

Σε περίπτωση που το ΠΑΣΟΚ κερδίσει τις εκλογές, ο Κ. Σημίτης θα έχει τη δυνατότητα να επιβάλει τις δικές του ισορροπίες στο εσωτερικό της Χαρ. Τρικούπη, και κυρίως να προωθήσει τα πρόσωπα και τις πολιτικές που θα σηματοδοτήσουν την ανανέωση του κυβερνώντος κόμματος, αίτημα που και ο ίδιος ο πρωθυπουργός διείδε να υπάρχει μέσα από τις τελευταίες περιοδείες του.

Πολύ περισσότερο που αναλόγως και της διαφοράς, θα μεταφέρει την κρίση στο κόμμα της αξιωματικής αντιπολίτευσης, δίνοντας «ανάσες» στο κυβερνών κόμμα να προωθήσει τις πολιτικές του.

Εφόσον πάντως η διφορά με την οποία θα κερδίσει τις εκλογές ο Κ. Σημίτης είναι μικρή, οριακή, ο πρωθυπουργός θα παραμείνει κυρίαρχος του πολιτικού παιχνιδιού, αλλά με μικρότερα περιθώρια κινήσεων, τόσο σε επίπεδο εσωκομματικών συσχετισμών, όσο και σε επίπεδο πολιτικών μέτρων.

Εφόσον, όμως, η διαφορά είναι μεγαλύτερη των δύο ποσοστιαίων μονάδων, ο πρωθυπουργός θα μπορεί να προωθήσει σημαντικές αλλαγές σε όλα τα επίπεδα και κυρίως στα πρόσωπα της κυβέρνησης, τόσο με μετακινήσεις κορυφαίων υπουργών που από τώρα δηλώνουν ότι έχουν «καπαρώσει» τις θέσεις τους, κατά παράβαση κάθε δεοντολογίας, όσο και με τοποθέτηση νέων ανθρώπων, ακόμη και εξωκοινοβουλευτικών!

Σε περίπτωση ήττας ο Κ. Σημίτης αποφεύγει να πει προεκλογικά τι θα πράξει, θεωρείται, όμως πολύ δύσκολο να παραμείνει στην ηγεσία, καθως όπως ήδη σημειώσαμε, με αποκλειστική ευθύνη του ιδίου προκηρύχθηκαν οι εκλογές Σε περίπτωση οριακής ήττας τα πράγματα περιπλέκονται, ενώ σε περίπτωση ήττας με διαφορά άνω των δύο μονάδων, ακόμα και σε περίπτωση που δεν παραιτηθεί ο Κ. Σημίτης, δύο τουλάχιστον κορυφαία στελέχη, ο Ακης Τσοχατζόπουλος και η Βάσω Παπανδρέου αναμένεται ευθέως ή διά των ανθρώπων τους να θέσουν θέμα ηγεσίας. Οι δύο τους, άλλωστε, θα είναι και εκείνοι που θα διεκδικήσουν την ηγεσία, αν και όπως εκτιμάται δεν αποκλείεται να θελήσει τη διεκδίκησή της και στέλεχος της νεώτερης γενιάς, και συγκεκριμένα ο νυν υπουργός Εξωτερικών Γ.Α. Παπανδρέου.

Αξίζει, πάντως, να σημειωθεί πως ακόμα και αν ο Κ. Σημίτης κερδίσει τη μάχη των εκλογών, την επόμενη μέρα θα ξεκινήσει στο ΠΑΣΟΚ μια ιδιόμορφη κούρσα διαδοχής, καθώς ο πρωθυπουργός αφήνει να εννοηθεί ότι δεν θα διεκδικήσει άλλη μια φορά την ηγεσία. Σε αυτή την περίπτωση ο Γ. Α. Παπανδρέου, ο Κ. Λαλιώτης, ο Ε. Βενιζέλος, ακόμα όμως και η Βάσω Παπανδρέου θα τεθούν στην έναρξη της κούρσας με νέους όρους.

Καθοριστικό, όμως, θα είναι το εκλογικό αποτέλεσμα και για τα κόμματα της Αριστεράς. Στο ΚΚΕ οι απόψεις Κωστόπουλου συγκινούν μεγάλο τμήμα της βάσης (αλλά και στελέχη της ηγεσίας) και σε περίπτωση μη ικανοποιητικού εκλογικού αποτελέσματος θα έρθουν ξανά και μάλιστα με ένταση στην επικαιρότητα. Σε διαφορετική περίπτωση η Αλέκα Παπαρήγα θα μπορέσει με γρηγορότερα βήματα να επιβάλει την τακτική της, εξοβελίζοντας τον Μ. Κωστόπουλο και τους συντρόφους του. Η μείωση της δύναμης του ΣΥΝ θα προκαλέσει σημαντικές τριβές και στην Κουμουνδούρου, ιδίως στην περίπτωση που το ΠΑΣΟΚ είναι κυβέρνηση. Ενώ δεδομένη είναι η μείωση των δυνάμεων του ΔΗΚΚΙ, το προσωποκεντρικό μοντέλο, όμως του κ. Τσοβόλα, ίσως προδιαγράφει μια εξέλιξη σαν αυτή του κ. Σαμαρά.

ΜΙΧΑΗΛ Π. ΜΑΡΚΑΚΙΟΥ
ΕΚΘΕΣΙΑΚΟΣ ΧΩΡΟΣ - ΟΔΟΣ ΘΕΣ/ΝΙΚΗΣ 14
ΕΝΑΝΤΙ ΕΜΠΟΡΙΚΟΥ ΚΕΝΤΡΟΥ ΜΗΔΕΙΑ - ΤΗΛ.: 67500, 20327 - ΦΑΧ: 94162

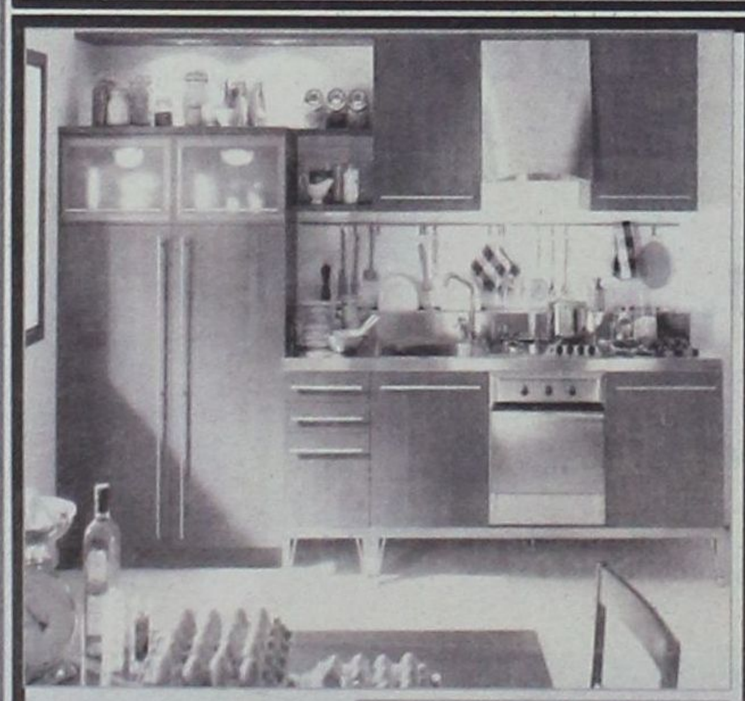

B&E CUCINE



ernestomeda

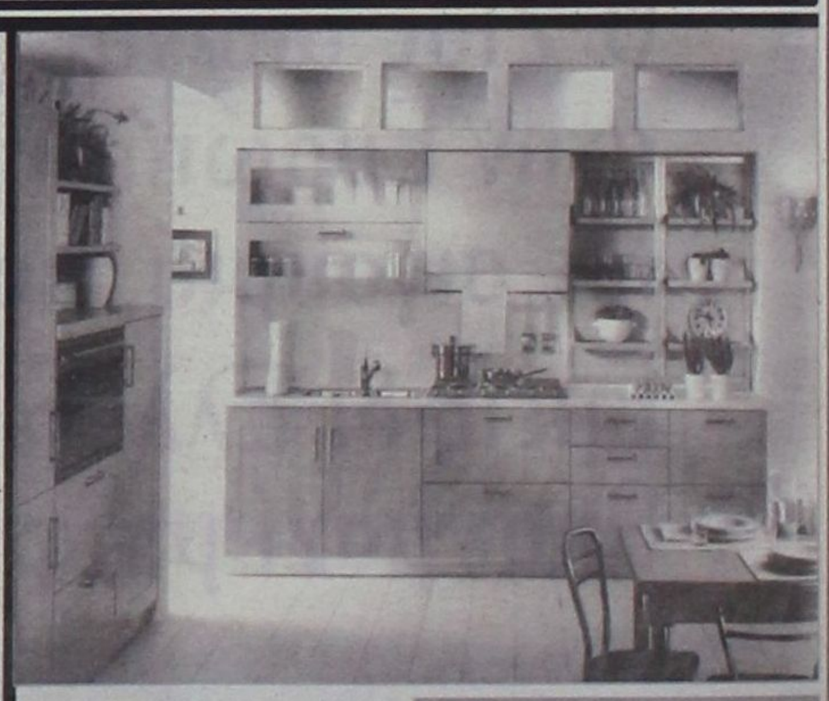

SCAVOLINI

ΑΝΑΚΑΙΝΙΣΘΗΚΑΜΕ ΠΛΗΡΩΣ

ΜΕ ΤΗ ΣΤΗΡΙΞΗ ΣΑΣ, ΔΗΜΙΟΥΡΓΗΣΑΜΕ ΕΝΑ ΠΡΟΤΥΠΟ ΣΤΟΥΝΤΙΟ ΕΠΙΠΛΩΝ ΚΟΥΖΙΝΑΣ ΙΤΑΛΙΑΣ, ΤΕΛΕΙΟ ΣΤΗΝ ΠΑΡΑΜΙΚΡΗ ΤΟΥ ΛΕΠΤΟΜΕΡΕΙΑ, ΠΟΥ ΜΕ ΙΔΙΑΙΤΕΡΗ ΧΑΡΑ ΚΑΙ ΥΠΕΡΗΦΑΝΕΙΑ ΣΑΣ ΠΕΡΙΜΕΝΟΥΜΕ ΓΙΑ ΝΑ ΣΑΣ ΞΕΝΑΓΗΣΟΥΜΕ ΣΤΟΥΣ ΧΩΡΟΥΣ ΤΟΥ. ΟΙ ΤΡΕΙΣ ΜΕΓΑΛΥΤΕΡΟΙ ΟΙΚΟΙ SCAVOLINI, ERNESTO MEDA ΚΑΙ B&E ΠΑΡΟΥΣΙΑΖΟΥΝ ΠΕΝΤΕ ΟΛΟΚΛΗΡΩΜΕΝΑ ΠΡΟΓΡΑΜΜΑΤΑ FLUTE, BRERRA, EDENIA, GALA ΚΑΙ MADISON ΚΑΘΩΣ ΚΑΙ ΤΑ ΤΕΛΕΥΤΑΙΑ ΤΟΥΣ ΜΟΝΤΕΛΑ ΣΕ ΕΝΑ ΔΥΝΑΜΙΚΟ ΣΥΝΟΛΟ ΙΚΑΝΟ ΝΑ ΙΚΑΝΟΠΟΙΗΣΕΙ ΚΑΙ ΤΙΣ ΥΨΗΛΟΤΕΡΕΣ ΑΠΑΙΤΗΣΕΙΣ. ΤΟ ΕΙΔΙΚΕΥΜΕΝΟ ΜΕ ΑΡΙΣΤΕΣ ΓΝΩΣΕΙΣ ΚΑΙ ΚΑΤΑΡΤΙΣΗ ΠΡΟΣΩΠΙΚΟ ΜΑΣ ΣΧΕΔΙΑΖΕΙ ΓΙΑ ΤΟ ΧΩΡΟ ΣΑΣ ΤΕΛΕΙΟ DESIGN, ΜΕ ΑΠΕΡΙΤΤΗ ΕΡΓΟΝΟΜΙΑ ΣΕ ΦΑΝΤΑΣΤΙΚΟΥΣ ΣΥΝΔΥΑΣΜΟΥΣ ΚΑΙ ΠΡΟΣΦΕΡΕΙ ΤΙΣ ΚΑΛΥΤΕΡΕΣ ΤΙΜΕΣ ΤΗΣ ΑΓΟΡΑΣ ΣΕ ΕΝΑ ΔΙΑΚΑΝΟΝΙΣΜΟ ΤΗΣ ΑΡΕΣΚΕΙΑΣ ΣΑΣ.
ΣΑΣ ΕΥΧΑΡΙΣΤΟΥΜΕ ΓΙΑ ΤΑ 15 ΧΡΟΝΙΑ ΠΟΥ ΜΑΣ ΔΕΙΧΝΕΤΕ ΤΗΝ ΑΓΑΠΗ ΣΑΣ ΚΑΙ ΣΑΣ ΠΕΡΙΜΕΝΟΥΜΕ. ΜΙΧΑΗΛ Π. ΜΑΡΚΑΚΙΟΥ & ΥΙΟΙ

ΑΚΡΙΤΙΚΑ

κουβεντούλες με κάποιο νόημα

άρσει· λέγων τ' αληθές ου σφαλεί ποτέ
ΣΟΦΟΚΛΗΣ

ΕΛΠΙΔΟΦΟΡΑ ΠΡΟΟΠΤΙΚΗ

Λίγο - πολύ είναι δεδομένο - για όσους τουλάχιστον δεν ξεκινούν από προσωπικό συμφέρον - ότι θα φτάσουμε μπροστά στην κάλπη για να επιλέξουμε όχι αυτό που μας εκφράζει, αλλά αυτό που συγκριτικά εμπιστευόμαστε περισσότερο, αυτό που τουλάχιστον αφήνει περισσότερες διόδους ανοιχτές για το μέλλον...

Που όσα κι αν μας υπόσχονται σήμερα, δεν θα είναι μεν ρόδινο, αλλά τουλάχιστον θα μας αφήνει κάποια περιθώρια να το συνδιαμορφώσουμε...

Οσο ουτοπικό κι αν ακούγεται, αυτό τώρα είναι ίσως η μόνη ελπιδοφόρα προοπτική...

Ο ελληνικός λαός, στην μέχρι τώρα ιστορία του, ΟΥΔΕΠΟΤΕ ψήφισε «λάθος»!

Πάντα σωστά ψηφίζει, αυτό θα κάνει και σήμερα.

Ξέρει αυτός, καλύτερα και περισσότερον παντός άλλου, ποιό είναι το πραγματικό συμφέρον του!

ΗΠΟΛΙΤΙΚΗ ΠΡΑΚΤΙΚΗ

Ελεγε στο ξεκίνημα του ο μακαρίτης Μάο Τσε Τουνγκ, μιλώντας περί πολιτικής πρακτικής το 1937.

«Οι γνώσεις συνθέτουν την επιστήμη και η επιστήμη δεν ανέχεται, την παραμικρή υποκρισία ή αλαζονεία. Αντίθετα απαιτεί πλήρη εντιμότητα και μετριοφροσύνη». Δύο δεκαετίες αργότερα, στα χρόνια της πρώτης μαοϊκής ακμής παρατηρούσε στις εργασίες του κινεζικού ΚΚΕ για το έργο της προπαγάνδας ότι «κάθε λάθος ιδέα, κάθε δηλητηριώδες φυτό, κάθε ανατρεπτικό πνεύμα πρέπει να υποβάλλεται σε κριτική»! Προσοχή όμως σύντροφοι! «Η κριτική» πάντα σύμφωνα με τον αείμνηστο, «πρέπει να στηρίζεται απολύτως σε επιχειρήματα, να είναι αναλυτική και πειστική, να μην είναι βίαιη και γραφειοκρατική, ούτε μεταφυσική και δογματική».

ΚΥΡΙΕ ΠΟΛΙΤΕΥΤΗ...!

Στη φοιτητριούλα που σε έχει ερωτευτεί θα σε καταγγείλω πονηρέ πολιτευτή...

Τζάμπα χαραμίζει, θα πάω να της πω, τον νεανικό της και αγνό ενθουσιασμό...

Ομως... κείνο που σε σώνει και σου δίνει την αιτία είναι που χρειάζεται και η γραφειοκρατία...

Ας όψεται λοιπόν ο κ. καθηγητής που είναι ευπρεπής και σοβαρός άνθρωπος και επιπλέον τάχει καταφέρει και με την ΟΝΕ, αλλιώς ο υπόλοιπος πράσινος αχταρμάς θάχε περάσει ήδη στο χρονοντούλαπο της ιστορίας μαζί με τον κόκκινο και τον γαλάζιο...

ΕΙΔΩΝ ΜΥΑΛΑ

«Υπάρχουν τριών ειδών μυαλά, το ένα το καταλαβαίνει κανείς από μόνος του, το άλλο να βλέπει κανείς, ό,τι οι άλλοι καταλαβαίνουν και το τρίτο να μην καταλαβαίνει κανείς ούτε από μόνος του ούτε από τους άλλους. Το πρώτο είναι εξαιρετικό, το δεύτερο καλό και το τρίτο άχρηστο...».

Από το 1531, που έγραφε αυτά ο Νικολό Μακιαβέλι στον «Ηγεμόνα», ουσιαστικά δεν έχουν αλλάξει πολλά πράγματα στην πολιτική επικοινωνία, επί της ουσίας, ωστόσο, έχουν αναπτυχθεί οι τεχνικές προσεγγίσεις και για τα «τρία είδη μυαλών».

Διαλέγεις σήμερα και παίρνεις.

ΓΩΝΙΑ...

Μπορεί να φαίνεται απίστευτο, είναι όμως αληθινό. Παρά τις προσπάθειες των δύο κομμάτων να κερδίσουν τις ψήφους των αναποφάσιστων, ο σκληρός πυρήνας τους παραμένει αμφιταλαντευόμενος, με αποτέλεσμα το σημερινό βράδυ να έχει όλα τα χαρακτηριστικά «χιτσκοκικής» ταινίας.

Οι εκτιμήσεις εκλογικών αναλυτών ταυτίζονται στη διαπίστωση ότι, κυρίως οι νέοι ψηφοφόροι, θα αποφασίσουν κυριολεκτικά «στο παρά πέντε» τι θα ψηφίσουν. Αυτή η εκτίμηση, όπως είναι φυσικό, έχει προκαλέσει ανησυχία στα επιτελεία της Ν.Δ. και του ΠΑΣΟΚ, τα οποία θα πάρουν μια πρώτη γεύση του τελικού αποτελέσματος το μεσημέρι της Κυριακής. Τότε, θα μάθουν τα ποσοστά του πρώτου exit poll και αργά το απόγευμα τα αποτελέσματα του δεύτερου. Συνεπώς, όποιος από τους δύο ψηφίσει το μεσημέρι, θα έχει μια γεύση κι εμείς μια υπόνοια από το χρωματισμό της φωνής...

ΝΩΠΙΟΝ ΤΗΣ ΚΑΛΠΗΣ

Μπροστά στην κάλπη σήμερα, ο ώριμος και υπεύθυνος ψηφοφόρος (και ο Ελληνας ψηφοφόρος ήταν και είναι πάντα ώριμος), θα «λειτουργήσει» με την ψυχρή λογική, με την δύναμη της γνώσεως και της ευθύνης και δεν θα παρασυρθεί από «συναισθήματα». Το συναίσθημα μόνο στον έρωτα κάνει καλό, ποτέ στην πολιτική.

Να δώσουμε δύναμη στον Σημίτη να οδηγήσει την χώρα εκ του ασφαλούς προς το μέλλον της και να «ξεπαστρέψει» και το ΠΑΣΟΚ. Πολλά στελέχη του οποίου, σίγουρα, το παράκαναν. Και συμπεριφέρονται αλαζονικά και αυταρχικά.

Αύριο, όλοι αυτοί θα είναι παρελθόν. Ενας νέος κόσμος θα ανατείλει, μέσα κι έξω από το ΠΑΣΟΚ.

Ο κόσμος του Αύριο, που σε τίποτα δεν θα μοιάζει με τον κόσμο του χθες.

«ΚΑΘΑΡΗ ΝΙΚΗ»

«Καθαρή νίκη» ζητεί σε κάθε περίπτωση ο Κώστας Σημίτης, δημιουργώντας ερωτηματικά. Γιατί επιμένει σ'αυτό; Σε μια μάχη που έχει όλα τα χαρακτηριστικά όχι απλά ενός ντέρμπι, αλλά κυριολεκτικά ενός θρίλερ; Στο περιβάλλον του πρωθυπουργού πάντως φαίνεται να είναι σαφές: καθαρή νίκη σημαίνει καθαρή εξουσιοδότηση και καθαρή εξουσιοδότηση σημαίνει μεγαλύτερο βαθμό ελευθερίας από τις εσωκομματικές πιέσεις.

Ο λαός τα γνωρίζει αυτά και σίγουρα θα του δώσει καθαρή νίκη».

ΟΙ ΥΠΟΨΗΦΙΟΙ ΒΟΥΛΕΥΤΕΣ

Σε ό,τι αφορά τους υποψήφιους βουλευτές, κλείστε για μια ακόμα φορά, όπως πράξατε και στο παρελθόν, τ'αυτιά στις Σειρήνες. Στους καιροσκόπους και συμφεροντολόγους.

Στους ανόητους, ανερμάτιστους και διεφθαρμένους. Εσείς ξέρετε ποιοί είναι τίμιοι και ικανοί. Ποιοί αγωνίσθηκαν μέχρι σήμερα για σας και τον τόπο. Εμπιστευθείτε τους ξανά. Δώστε δύναμη σ'αυτούς που ποτέ δεν σας πρόδωσαν ούτε πρόκειται να σας προδώσουν ποτέ.

ΓΙΑ ΤΟΥΣ ΝΕΟΤΕΡΟΥΣ

Και είχα μια σκασίλα, αδέλφια... Πώς; και εσείς; Είδατε που μοιάζουμε; Αλλά, για μια στιγμή, γιατί μου φαίνεται ότι πλάκα - πλάκα πήραμε μια κατηφόρα που δεν την ξέρουμε οι περισσότεροι από εμάς. Λοιπόν, όσοι είστε μεγαλύτεροι τα θυμόσαστε και όσοι είστε μικρότεροι ρωτήστε να μάθετε. Ξέρετε ότι πριν από τη μεταπολιτευτική μας δημοκρατία, εκεί κάπου στο παρελθόν της περιόδου 1967-1974, κάποιοι στρατιωτικοί υπάλληλοι του κράτους, κάποιοι συνταγματάρχες και λοχαγοί, πράκτορες ή όχι των ξένων δυνάμεων, δεν θα το εξετάσουμε αυτό τώρα, δεν μας άφηναν επί επτά χρόνια ούτε να ψηφίσουμε; Και βασάνιζαν τα αδέλφια μας, τα ξαδέλφια μας, τους γείτονες και τους γνωστούς μας, αν τύχαινε να διαφωνούν με «τας υποδείξεις»; Και έγινε μετά ο ξεσηκωμός των φοιτητών στο Πολυτεχνείο, και αυτοί τα'καναν μούσκεμα στην Κύπρο και πήγαν από 'κει που 'ρθαν, και γύρισε ο Καραμανλής και μετά και ο Ανδρέας Παπανδρέου, και έκτοτε εμείς ψηφίζουμε και διαβάζουμε όποια εφημερίδα θέλουμε, και βρίζουμε και ξενυχτάμε και κάνουμε παρέα όποιον θέλουμε και τα βάζουμε με όποιον θέλουμε επειδή «εγκλωβιστήκαμε» με τις μετοχές μας στη Σοφοκλέους. Και αυτοί οι πολιτικοί δεν μας πήραν τα σπίτια, όπως έλεγαν εκείνοι οι συνταγματάρχες και επιπλέον μας έβαλαν και στην Ευρωπαϊκή Ενωση και στην ΟΝΕ. Δεν ξέρω ποιό κόμμα θα κάνει κυβέρνηση σήμερα το βράδυ, αλλά σαν καλό πράγμα μου φαίνεται αυτή η Δημοκρατία, ε; Ετσι για να μη ξεχνάμε όσοι τα ζήσαμε και για να τα μαθαίνουμε και στους νεώτερους.

ΤΟΥ... ΠΑΣΟΚ



ΠΩΛΕΙΤΑΙ ΔΗΜΟΣΚΟΠΗΣΗ

Πωλείται δημοσκόπηση που βγάζει το αποτέλεσμα το οποίο θέλετε, σε τιμή ευκαιρίας... Μόνο την κυβέρνηση που θέλετε δεν βγάζει.

Την επόμενη φορά θα πρέπει να απαγορεύονται γενικώς οι δημοσκοπήσεις. Τις τάσεις του εκλογικού σώματος θα τις ανακοινώνουν κάθε Παρασκευή οι εκπρόσωποι Τύπου των κομμάτων.

Πόσο πλούσια είναι, τέλος πάντων, η ελληνική γλώσσα! Αλλο κόμμα και άλλο κώμα. Αλλο κόμματος και άλλο κόματος.

Αν βγει κυβέρνηση ΠΑΣΟΚ, ο κ. Γιαννόπουλος έχει κάνει τάμα να πάρει το Μάκη για βοηθό στο υπουργείο που θα πάει. Αν βγει κυβέρνηση της Νέας Δημοκρατίας, ο κ. Μητσοτάκης έχει κάνει τάμα να πάει διακοπές το καλοκαίρι με το Σαμαρά.

Καλό βόλι, αγαπητοί αναγνώστες, Καλή ψήφος!

Υ.Τ.Υ.



ΠΑΣΟΚ

Δώστε τώρα νέα προοπτική

για την Ελλάδα του 2004 με το ΠΑ.ΣΟ.Κ. και τον Κ. Σημίτη

Το ΠΑ.ΣΟ.Κ ΠΕΤΥΧΕ την οικονομική σύγκλιση με την Ευρώπη. Ηδη άρχισε το πρόγραμμα κοινωνικής σύγκλισης.

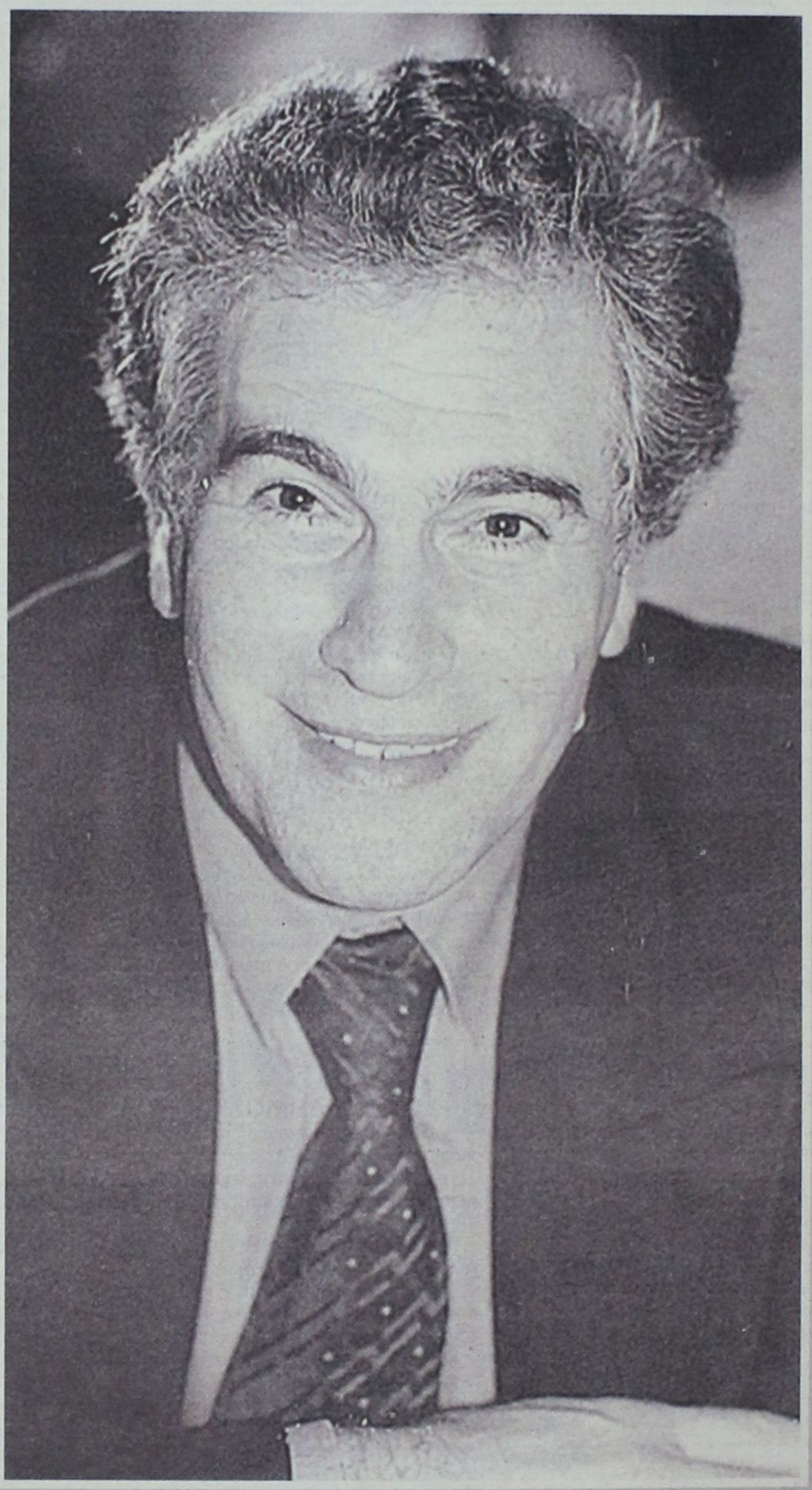

ΤΟ ΜΕΛΛΟΝ ΞΕΚΙΝΗΣΕ!

ΨΗΦΙΣΤΕ ΠΑ.ΣΟ.Κ!

Αγαπητοί συμπατριώτες και συμπατριώτισσες,

σας απευθύνω αυτή την επιστολή λίγες ώρες πριν από τις αποφασιστικές εκλογές της 9ης Απριλίου. Εκλογές κατά τις οποίες καλείστε ν' αποφασίσετε σε ποιόν θα εμπιστευθείτε τις τύχες της χώρας κατά την πρώτη τετραετία του 21ου αιώνα.
Ο Κ. Σημίτης και η κυβέρνηση του ΠΑ.ΣΟ.Κ. **απέδειξαν ότι μπορούν**. Ακόμα και η Ν.Δ. το αναγνωρίζει αυτό, διακηρύσσοντας ότι «μπορεί καλύτερα». Ομως όταν αυτή πρόσφατα κυβερνούσε χειροτέρευσε κατά πολύ τη θέση της χώρας και των πολιτών.

Μας αξίζει η νέα εποχή, ψηφίζοντας ΠΑ.ΣΟ.Κ.

Δεν μας ταιριάζει η επιστροφή στο παρελθόν ψηφίζοντας Ν.Δ. ή κάποιο άλλο μικρό κόμμα.

ΤΟ ΠΑ.ΣΟ.Κ. με τους πολίτες.

Μαζί ξεπεράσαμε μεγάλες δυσκολίες.
Γνωρίζετε ότι κάναμε πολλά.
Γνωρίζουμε ότι χρειάζονται περισσότερα.

Με το πρόγραμμα της νέας τετραετίας, με προτεραιότητες:
την απασχόληση, την κοινωνική αναδιανομή υπέρ ασθενεστέρων
και την επένδυση στη γνώση και στη νέα γενιά.
Το ΠΑ.ΣΟ.Κ. μπορεί και καλύτερα. Εγγυάται και περισσότερα.
Σας καλώ να το εμπιστευθείτε.

Αγαπητοί συμπατριώτες και συμπατριώτισσες, πάντα με τη δική σας υποστήριξη αναδείχθηκα βουλευτής Δωδεκανήσου. Από τη θέση αυτή υπηρέτησα με συνέπεια, αφοσίωση και ανιδιοτέλεια το νομό μας.
Η προσφορά μου εκτιμήθηκε από σας και στις εκλογές του 1996 και τιμήθηκε με την ανάθεση υπουργικών ευθυνών, τόσο από τον αείμνηστο πρόεδρό μας Ανδρέα Παπανδρέου, όσο και από το σημερινό πρωθυπουργό Κώστα Σημίτη.

Οπως γνωρίζετε **καμιά εκλογή δεν είναι εξασφαλισμένη. Μόνο με την ψήφο σας εξασφαλίζεται η εκλογή μου** και **η προοπτική μου στη νέα κυβέρνηση του ΠΑ.ΣΟ.Κ**. Αυτό θα εξαρτηθεί από τη δυναμη που θα μου δώσετε.

Ζητώ την ψήφο σας, ως εντολή για να βρίσκομαι - όπως πάντα - κοντά σας. Εντολή για να προσφέρω με συνέπεια και ειλικρίνεια, κοιτάζοντάς σας στα μάτια, όπως άλλωστε έκανα μέχρι τώρα.

Φιλικά

ΚΟΣΜΑΣ ΣΦΥΡΙΟΥ

ΚΟΣΜΑΣ ΣΦΥΡΙΟΥ

ΥΠ. ΒΟΥΛΕΥΤΗΣ ΔΩΔΕΚΑΝΗΣΟΥ
Πρ. Υπουργός & Κοινοβουλευτικός εκπρόσωπος

ΕΚΛΟΓΙΚΟ ΚΕΝΤΡΟ: Εθνικής Αντίστασης 83 (πρώην Αννης Μαρίας)
\Τηλ: 30785 - 30786

ΓΡΑΦΕΙΑ: Αλεξ. Διάκου & Ιωνος Δραγούμη 49 (3ος όροφος)
Τηλ: 33826

ΝΕΑ ΕΠΙΤΥΧΙΑ ΤΟΥ ΤΜΗΜΑΤΟΣ ΔΙΩΞΗΣ

Κατασχέθηκε μεγάλη ποσότητα ναρκωτικών

Συνελήφθη ζευγάρι από τις Καλυθιές και παραπέμφθηκε στον Ανακριτή



Νέα μεγάλη επιτυχία του Τμήματος Διώξης Ναρκωτικών Ρόδου, με τον εντοπισμό και την κατάσχεση 2 κιλών (!) ακατέργαστης ινδικής κάνναβης, που είχε αρχίσει μάλιστα να διοχετεύεται ήδη στην αγορά της Ρόδου.

Από άνδρες του Τμήματος συνελήφθησαν συγκεκριμένα προχθές το βράδυ στην θέση «Τραουνού» Αφάντου, οι Βασίλειος Τσικούρας του Νικολάου, ετών 31, κάτοικος Καλυθιών, γυψοτεχνίτης και Αθανασία Χατζίκου του Χρήστου, ετών 38, ξεν/λος, κάτοικος ομοίως Καλυθιών (οι δύο συζούν στο χωριό) την ώρα που παραλάμβαναν κρυμμένο, σε θάμνο (σχεδόν «θαμμένο») σακ βουαγιάζ, που περιείχε ποσότητα 1300 γραμμ. ακατέργαστης ινδικής κάνναβης, σε δύο συσκευασίες, η οποία και κατασχέθηκε.

Στην τοποθεσία αυτήν έφθασαν με ΙΧ., στο οποίο παρέμεινε η γυναίκα και όταν ο άνδρας κατέβηκε για να παραλάβει την σακ - βουαγιάζ, έκαναν την εμφάνιση τους ο αστυνομικοί, οι οποίοι τον συνέλαβαν. Οι αστυνομικοί, όπως έγινε γνωστό, καιροφυλακτούσαν εδώ και δέκα ημέρες, γνωρίζοντας την κρύπτη (από πληροφορίες που τους δόθηκαν) και κινήθηκαν στην βάση συγκεκριμένου σχεδίου.

Οπως κατέθεσε ανακρινόμενος ο Τσικούρας, που κατάγεται από τον Πειραιά, τα ναρκωτικά αγόρασε στην Λάρισα από Αλβανό, καταβάλλοντας σ' αυτόν, το χρηματικό ποσό των 50.000 δρχ. Σε έρευνα που έγινε εξάλλου στο σπίτι του, βρέθηκε και κατασχέθηκε πρόσθετη ποσότητα 200 γραμμ., την οποίαν είχε αγοράσει επίσης στην Λάρισα την 20 Μαρτίου και εδώ και μέρες την διέθετε στο εμπόριο ή την χρησιμοποιούσε ο ίδιος.

Με την δικογραφία που σχηματίσθηκε εις βάρος τους οδηγήθηκαν χθες το πρωί στον Εισαγγελέα κ. Κ. Χατζηπαζαρλή, ο οποίος, αφού τους άσκησε ποινική δίωξη σε βαθμό κακουργήματος, τους παρέπεμψε στον τακτικό Ανακριτή κ. Βασ. Παπανικόλα, ενώπιον του οποίου θα απολογηθούν αύριο το μεσημέρι. Μέχρι τότε θα κρατούνται.

ΚΙ ΑΛΛΕΣ ΣΥΛΛΗΨΕΙΣ

Από άνδρες του ιδίου Αστυνομικού Τμήματος συνελήφθη προχθές κι απεστάλη αρμοδίως για τα περαιτέρω, ο στρατιώτης Εμμανουήλ Ζαχαράκης του Νικολάου, ετών 20, κάτοικος Λασιθίου Κρήτης, γιατί σε έρευνα που του έγινε, βρέθηκε να κατέχει, κρυμμένη μέσα στα παπούτσια του, ποσότητα 3 γραμμ. ακατέργαστης ινδικής κάνναβης, η οποία και κατασχέθηκε.

• Από το Τμήμα Ασφαλείας Κω διευκρινίσθηκε ότι η ποσότητα των 25 γραμμ. ακατέργαστης ινδικής κάνναβης που είχε κατασχεθεί προχθές στα χέρια των Σωτηρίου Παπαθεοδωράκη του Μιχαήλ, ετών 47 και Θεοδώρου Βλάχου του Λαζάρου, ετών 27 (την ποσότητα είχε παραλάβει ο πρώτος μέσω ταχυ-ταχυδρομείου), είχε παραγγελθεί από τον Δημήτρη Τσιτσίκα του Μιχαήλ, ετών 24, κάτοικο Θεσσαλονίκης και προσωρινά Κω, σε συγγενή του που διαμένει στην Θεσσαλονίκη έναντι 35.000 δρχ.

Ο Τσιτσίκας συνελήφθη κι απεστάλη αρμοδίως για τα περαιτέρω.

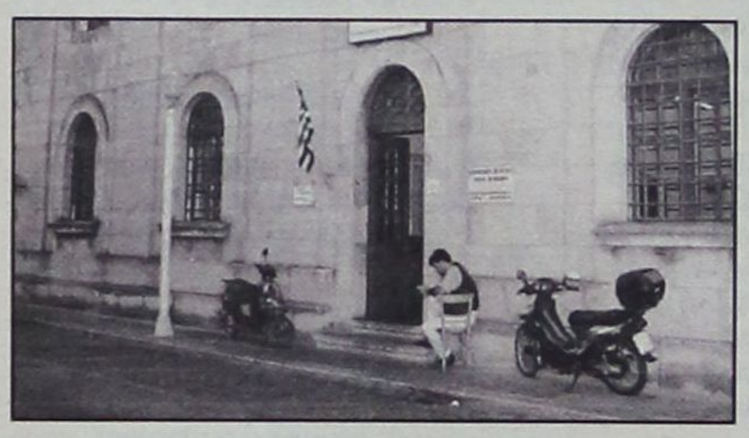

Το πρόβλημα των καθυστερήσεων

Την αντιμετώπιση του μεγάλου προβλήματος των καθυστερήσεων στις πτήσεις θα κληθούν να αντιμετωπίσουν οι γενικοί διευθυντές των Υπηρεσιών Πολιτικής Αεροπορίας των χωρών της Ευρώπης που θα μετάσχουν στην σύνοδο του Eurocontrol, η οποία θα πραγματοποιηθεί στα τέλη του μήνα στις Βρυξέλλες.

Ο διαχωρισμός των εθνικών εναέριων χώρων, η ασυμβατότητα των συστημάτων ελέγχου εναέριας κυκλοφορίας των 38 ευρωπ. χωρών αλλά και το κλείσιμο των αεροδιαδρόμων της Βαλκανικής έχουν προκαλέσει σημαντικά προβλήματα καθυστερήσεων στις αεροπορικές πτήσεις, τα οποία οξύνονται όλο και περισσότερο. Πρόβλημα που επιτείνει και η κατ' έτος αύξηση της εναέριας κυκλοφορίας σε ποσοστό 5% τον χρόνο. Ως μοναδική λύση προβάλλεται από πολλούς πλέον η ενοποίηση των εθνικών εναέριων χώρων και η δημιουργία κοινού FIR, το οποίο θα διοικείται από ένα κεντρικό σύστημα, το Eurocontrol. Σύμφωνα με πρόσφατη έκθεση της Ευρωπαϊκής επιτροπής Μεταφορών, μία στις τρεις αεροπορικές πτήσεις παρουσιάζει καθυστέρηση κατά μέσο όρο 20 λεπτά, ενώ σε περιόδους αιχμής της αεροπορικής κίνησης οι καθυστερήσεις είναι πολύωρες. Το άμεσο οικονομικό κόστος από τις καθυστερήσεις υπολογίζεται ότι ξεπερνάει κατ' έτος τα 3,5 τρισ. δρχ.

Τεράστια αξία αποκτά *το εκλογικό αποτέλεσμα*

Για μία χώρα όπως η Ελλάδα, που βρέθηκε επί αρκετές δεκαετίες στην οπισθοφυλακή της ευρωπαϊκής ανάπτυξης, το αίτημα του εκσυγχρονισμού αποτελεί ιστορική αναγκαιότητα που ισοδυναμεί με την επιβίωση.

Δεν είναι ένα απλό σχήμα λόγου, ένα ρητορικό εφεύρημα ευρείας (εκλογικής) λαϊκής κατανάλωσης.

Κυρίως, όμως, δεν μπορεί να υποκύπτει σε προσπάθειες χαλαρότητας των πολιτικών ηθών, ήτοι σε μία «εικονική πραγματικότητα» όπου η ικανότητα διακυβέρνησης δεν κρίνεται με πολιτικούς όρους αλλά στην βάση του καλοσκηνοθετημένου «φαίνεσθαι».

Σε περίπου δύο μήνες η Ελλάδα, με την έγκριση των εταίρων της στο Ευρωπαϊκό Συμβούλιο του Πόρτο, αναδεικνύεται σε ισότιμο μέλος της Οικονομικής και Νομισματικής Ενωσης. Και οφείλει να εφαρμόσει πολιτικές που θα διατηρήσουν αλώβητη την πορεία ανάπτυξης που ξεκίνησε τα τελευταία χρόνια η κυβέρνηση Σημίτη.

Εν μέσω όλων αυτών, η σημερινή εκλογική αναμέτρηση αποκτά μείζονα κρισιμότητα. Το αποτέλεσμά της θα προσδιορίσει εάν και πώς θα προχωρήσει η πορεία εκσυγχρονισμού και - κι αυτό είναι πολύ σημαντικό - ποιό πολιτικό κόμμα και ποιός πρωθυπουργός θα την εγγυηθούν.

Είναι βέβαιο πως το περιεχόμενο, το ύφος, η ικανότητα και η αποτελεσματικότητα της επόμενης - σπουδαιότερης παρά ποτέ - διακυβέρνησης της χώρας θα κριθούν από το αυριανό εκλογικό αποτέλεσμα. Κατά την διάρκεια της προεκλογικής περιόδου κάποιοι επιχείρησαν να θέσουν στο περιθώριο την Πολιτική. Ισχυρίστηκαν περίπου ότι τίποτε σπουδαίο δεν διακυβεύεται σ' αυτές τις εκλογές. Και ιδιαίτερα αυτές τις τελευταίες ημέρες οι πολίτες «βομβαρδίστηκαν» με στοιχεία πραγματικών ή κατασκευασμένων δημοσκοπήσεων (ακόμα και χθες ο εκπρόσωπος τύπου της ΝΔ διοχέτευε τέτοια...), στο πλαίσιο μιας επιχείρησης αποπροσανατολισμού από το πραγματικό διακύβευμα των εκλογών.

Τα διλήμματα όμως υφίστανται και δεν αποτελούν «εικονική» αλλά σκληρή πραγματικότητα:

• Θα σηματοδοτήσουν αυτές οι εκλογές επιστροφή στην ουσία της πολιτικής ή θα οδηγηθούμε σε μία μακρά περίοδο χαλαρών ηθών, όπου οι πολιτικές και ιδεολογικές διαφορές θα μπαίνουν στην προκρούστεια κλίνη των σκοπιμοτήτων;

• Θα προστατευθούν τα κεκτημένα περί κοινωνικού κράτους πρόνοιας ή θα επικρατήσει η ισοπεδωτική αντίληψη που θέλει τα πάντα «ανοικτά» και διαπραγματεύσιμα;

• Η ΟΝΕ θα περιοριστεί σε ένα «αριθμητικό» επίτευγμα και θα της αφαιρεθεί η κοινωνική διάσταση για την οποία συζητούν πλέον όλοι στην Ευρώπη ή θα γίνει το εφαλτήριο για ουσιαστική ανάπτυξη και δικαιότερη αναδιανομή του εθνικού πλούτου;

• Οι διαρθρωτικές αλλαγές στην οικονομία που ξεκίνησε η κυβέρνηση Σημίτη θα επιταχυνθούν και θα ολοκληρωθούν μέσω κοινωνικών και πολιτικών συμμαχιών και συναινέσεων ή θα εμπλακούν σε πειραματισμούς και κοινωνικές συγκρούσεις;

Ολα τα παραπάνω δημιουργούν την ανάγκη για μία στιβαρή διακυβέρνηση με κοινωνικό προσανατολισμό αλλά ταυτόχρονα και για ευρεία ανανέωση του πολιτικού προσωπικού. Οχι υπό το απλοϊκό αίτημα περί «εναλλαγής» αλλά στην βάση της προώθησης των ικανοτέρων. Γιατί, τελικά, δεν πρέπει να εμπεδωθεί η αντίληψη ότι «όλοι ίδιοι είναι», αντίληψη που βυθίζει ακόμα περισσότερο στην απαξίωση την πολιτική.

Γι' αυτούς τους λόγους το εκλογικό αποτέλεσμα, αποκτά τεράστια αξία, όσον αφορά, εν τέλει, πολύ περισσότερα και πολύ σοβαρότερα πράγματα απ' όσα κάποιοι επέτρεψαν να αναδειχθούν κατά την προεκλογική περίοδο.

ΜΟΥΣΕΣ
Live Night Club
Χειμερινή σεζόν με νέα σχήματα και καινούριο πρόγραμμα
Γιά νύχτες ... Μαγικές κι ονειρεμένες.....
Τετάρτη - Πέμπτη - Παρασκευή - Σάββατο
Reservee 094 6024626 & 25015
* Το κέντρο και η ορχήστρα διατίθενται για χοροεσπερίδες και συνεστιάσεις συλλόγων.

δημοκρατικά
ΥΠΑΡΧΕΙ ΑΝΤΙΚΕΙΜΕΝΙΚΗ ΠΡΑΓΜΑΤΙΚΟΤΗΤΑ Η ΟΠΟΙΑ ΔΙΝΕΙ ΤΟ ΜΕΤΡΟ ΤΗΣ ΑΛΗΘΕΙΑΣ (ΑΡΙΣΤΟΤΕΛΗΣ)

«Μπούρδες» όσα λέγονται για το Χρηματιστήριο

Καλή ψήφο, καλό βόλι και οι μετοχές στα κάγκελα, σκαρφαλωμένες και όχι γαντζωμένες. Η προχθεσινή συμπεριφορά της Σοφοκλέους, έδειξε πως έτσι ξαφνικά στο παραπέντε το μαγαζί λειτούργησε ώριμα, ομαλά, ψύχραιμα. Αγόραζαν, αγόραζαν, λες κι ήταν έτοιμοι από καιρό γι'αυτή την ημέρα. Τα μάτια και οι προσδοκίες όλων στη Δευτέρα, της οποίας το πρόκριμα της Παρασκευής με τις αγορές και τη θετική πορεία έδειξε πως το αποτέλεσμα, όποιο κι αν είναι, θα επηρεάσει θετικά το Χρηματιστήριο.

Σ'αυτή την άποψη δεν συμφωνούν όλοι, αφού συνηθισμένοι να τα ερμηνεύουν αυτές τις ημέρες όλα πολιτικά, κομματικά, θέλουν να υποστηρίζουν πως η τάση νίκης του ΠΑΣΟΚ ή η τάση νίκης της Ν.Δ. ήταν εκείνη που επηρέασε το Δείκτη. Λάθος! Προχθές ουσιαστικά τελείωσε μια μακρά περίοδος «ψυχολογικής χειραγώγησης» της Σοφοκλέους. Ο κάθε κατεργάρης στον πάγκο του και από τη Δευτέρα κανένας δεν θα μπορεί να κινδυνολογεί. Τα συνθήματα και των δύο μεγάλων κομμάτων συμφωνούσαν στην... Ελλάδα! Το όποιο έργο έχει κατακτηθεί είναι εκεί για ανάπτυξη, συνέχεια στον ευρωπαϊκό προσανατολισμό. Η τρομολαγνεία ότι αν βγει το ΠΑΣΟΚ το Χρηματιστήριο θα κυριαρχήσει, ενώ 6 μήνες τώρα ψυχορραγεί, ή αν κερδίσει η Ν.Δ. η Σοφοκλέους θα βυθιστεί, είναι φαιδρές απόψεις, φαιδρών κομματαρχών, φαιδρής πολιτικής ανάλυσης.

«Η ΤΡΟΜΟΛΑΓΝΕΙΑ ΟΤΙ ΑΝ ΒΓΕΙ ΤΟ ΠΑΣΟΚ ΤΟ ΧΡΗΜΑΤΙΣΤΗΡΙΟ ΘΑ ΚΥΡΙΑΡΧΗΣΕΙ, Ή ΑΝ ΚΕΡΔΙΣΕΙ Η Ν.Δ. Η ΣΟΦΟΚΛΕΟΥΣ ΘΑ ΒΥΘΙΣΤΕΙ, ΕΙΝΑΙ ΦΑΙΔΡΕΣ ΑΠΟΨΕΙΣ»

Ας το νιώσουμε καλά. Ο διευρυμένος επενδυτικός ρόλος του σύγχρονου Ελληνα μετά τον αποπληθωρισμό και τη μείωση των επιτοκίων, τον έκανε καλύτερο πολίτη - επενδυτή, καλύτερο καταναλωτή, καλύτερο ψηφοφόρο. Η ανάγκη του να ενημερώνεται αναλυτικά και να ερμηνεύει τα γεγονότα τον έκανε πιο συνειδητό πολιτικό μέλος του εκλογικού σώματος. Είναι ο ίδιος κομμάτι της σταθερότητας και της εξέλιξης. Είναι ο ίδιος λειτουργός της αγοράς, εξάρτημα της μηχανής που λέγεται χρηματαγορά, μέλος της τεράστιας «επιτροπής του συμφώνου χρηματιστηριακής σταθερότητας».

Η προεκλογική καμπάνια όλων απέδειξε πως ό,τι και να γίνει, η αγορά από τώρα έχει νικήσει. Ολοι ψηφίζουν τα συμφέροντα τους κι όσους θα τα προστατεύσουν και θα τα εκφράσουν καλύτερα. Ολοι ψηφίζουν τις μετοχές τους και το πολιτικό - οικονομικό περιβάλλον στο οποίο θα ανθίσουν. Προσωπικά έχω τις απόψεις μου για την πολιτική και οικονομική συνέχεια. Υπάρχουν πολλά διαφοροποιά ποιοτικά στοιχεία μεταξύ ΠΑΣΟΚ και Ν.Δ. στον τρόπο άσκησης της κυβερνητικής πολιτικής. Κανένας όμως σήμερα, παραμονές ψήφου, δεν θα τρομοκρατήσει τον οποιονδήποτε ότι τάχα εκείνο το κόμμα θα φέρει την άνοιξη και το άλλο την καταστροφή. Ξέρουν καλά πως, ό,τι και να γίνει, από Δευτέρα αρχίζει ένας νέος κύκλος κοινοβουλευτικής Δημοκρατίας, με μοντέλο κυβερνητικό, που διασφαλίζει την ανάπτυξη, την ομαλότητα, την προοπτική. Αν κάποιοι από εσάς θα θέλατε να διαβάσετε εδώ πως αν εκλεγεί ο Κώστας Καραμανλής θα γκρεμισθεί η Σοφοκλέους, δεν θα το διαβάσετε γιατί δεν είναι αληθές. Ούτε αληθές είναι ότι με Σημίτη θα συνεχισθεί η πτώση και η γκαντεμιά. Τις προσδοκίες, τα αγαθά και τα πλεονεκτήματα της χώρας θα τα διαχειρισθούν και τα δύο κόμματα κατά τον καλύτερο - θέλουμε να πιστεύουμε - τρόπο και δικαίωμα του καθενός είναι να πιστεύει πως αυτό το κόμμα που προτιμά θα κάνει καλύτερη δουλειά.

Να το βάλετε όμως καλά στο μυαλό σας. Τη Δευτέρα το πρωί στο ταμπλό της Σοφοκλέους θα αντανακλάται το «επιτέλους τέλος» μιας ψυχοπαθολογικής προεκλογικής περιόδου της αγοράς και όχι οι «μπλε» και πράσινες» μετοχές.

Καλή ψήφο!

ΟΛΑ ΤΑ ΧΡΗΣΙΜΑ ΣΤΟΙΧΕΙΑ ΓΙΑ ΣΗΜΕΡΑ

Εκλογικό πανόραμα

✓ Τι πρέπει να γνωρίζουν οι ψηφοφόροι ✓ Κόμματα και υποψήφιοι βουλευτές ✓ Ο αριθμός των ψηφοφόρων στο νομό κατά δήμο ✓ Τα αποτελέσματα των βουλευτικών εκλογών της 22 Σεπτ. 1996



Διενεργούνται σήμερα οι πιο κρίσιμες και αποφασιστικές εκλογές από την Μεταπολίτευση κι εδώθε. Η διαδικασία θα αρχίσει στις 7 το πρωί και θα περαιωθεί στις 7 το απόγευμα (η ανατολή και η δύση του ηλίου για την έναρξη και ολοκλήρωση της ψηφοφορίας αντίστοιχα, έχουν παύσει να ισχύουν). Καλούνται σε εθνικό επίπεδο, να προσέλθουν στις κάλπες 8.976.135 εκλογείς, εκ των οποίων οι γυναίκες είναι 4.593.955 και οι άνδρες 4.832.180. Για πρώτη φορά εξάλλου σ' αυτές τις βουλευτικές εκλογές θα ψηφίσουν 454.900 ψηφοφόροι, ενώ οι εκλογείς συνολικά είναι περισσότεροι κατά 63.234 από ό,τι στις ευρωεκλογές).

Λόγοι που δικαιολογούν όσους δεν ασκήσουν το εκλογικό τους δικαίωμα (η ψήφος είναι υποχρεωτική) είναι η απόσταση άνω των 200 χιλιομέτρων μεταξύ του τόπου διαμονής των εκλογέων και του τόπου, στους εκλογικούς καταλόγους του οποίου είναι εγγεγραμμένοι, και η ηλικία τους, όταν υπερβαίνει το 70ό έτος.

Οσοι αδικαιολογήτως δεν προσέλθουν στις κάλπες, δεν αντιμετωπίζουν πλέον διοικητικές κυρώσεις. Ισχύουν, όμως, οι ποινικές: φυλάκιση από ένα μήνα μέχρι κι ένα έτος. Κανένας δεν μπορεί να ψηφίσει χωρίς το εκλογικό του βιβλιάριο. Φύλλα στα βιβλιάρια προστίθενται ακόμα και σήμερα στα οικεία Πρωτοδικεία. Το εκλογικό βιβλιάριο συνοδεύεται για την ψηφοφορία από την αστυνομική ταυτότητα ή άλλο επίσημο δημόσιο έγγραφο, σε περίπτωση που αυτή έχει χαθεί. Εξω δε απ' αυτά δεν υπάρχουν πλέον στρατιώτες. Την φρούρησή τους έχει αναλάβει η Αστυνομία. Τα εκλογικά τμήματα είναι πανελλαδικά 18.959.

Εντός του παραβάν (η ψήφος είναι μυστική), η επιλογή θα γίνει μεταξύ των κομμάτων που κατεβαίνουν στις εκλογές, με την παρουσία, βεβαίως, και του λευκού.

Σταυρός τίθεται αριστερά του ονόματος του υποψήφιου βουλευτή που ο ψηφοφόρος επιλέγει. Στο νομό Δωδ/νήσου τίθεται μόνο ένας σταυρός προτίμησης.

ΚΟΜΜΑΤΑ ΚΑΙ ΥΠΟΨΗΦΙΟΙ

Στο νομό Δωδ/νήσου μετέχουν στις εκλογές τα παρακάτω κόμματα με τους αντίστοιχους υποψήφιους:

1. ΠΑΝΕΛΛΗΝΙΟ ΣΟΣΙΑΛΙΣΤΙΚΟ ΚΙΝΗΜΑ (ΠΑ.ΣΟ.Κ.)
1. **ΚΑΪΣΕΡΛΗΣ Κωνσταντίνος** του Γεωργίου
2. **ΚΡΕΜΑΣΤΙΝΟΣ Δημήτριος** του Θωμά
3. **ΜΑΥΡΟΣ Μιχαήλ** του Παντελή
4. **ΠΑΠΑΝΙΚΟΛΑΣ Βασίλειος** του Νικηφόρου
5. **ΣΦΥΡΙΟΥ Κοσμάς** του Προδρόμου

2. ΝΕΑ ΔΗΜΟΚΡΑΤΙΑ (Ν.Δ.)
1. **ΒΑΣΙΛΑΚΗΣ Ιωάννης** του Γεωργίου
2. **ΚΑΡΑΜΑΡΙΟΣ Αναστάσιος** του Εμμανουήλ
3. **ΝΙΣΥΡΙΟΣ Γεώργιος** του Θεμιστοκλή
4. **ΠΑΥΛΙΔΗΣ Αριστοτέλης** του Αντωνίου
5. **ΧΡΥΣΗΣ Βασίλειος** του Κωνσταντίνου

3. ΚΟΜΜΟΥΝΙΣΤΙΚΟ ΚΟΜΜΑ ΕΛΛΑΔΑΣ (Κ.Κ.Ε.)
1. **ΓΙΑΝΝΕΖΟΣ Ιωάννης** του Αθανασίου
2. **ΔΟΥΚΑΣ Παναγιώτης** (Νότης) του Χριστοφόρου
3. **ΜΑΚΡΗ Κυριακή** του Νικολάου
4. **ΣΑΡΙΚΑΣ Ιωάννης** του Παναγιώτη
5. **ΣΚΥΛΛΑΣ Ιωάννης** του Μικέ

4. ΣΥΝΑΣΠΙΣΜΟΣ ΤΗΣ ΑΡΙΣΤΕΡΑΣ ΚΑΙ ΤΗΣ ΠΡΟΟΔΟΥ
1. **ΑΝΑΠΟΛΙΤΑΝΟΣ Αθανάσιος** του Ιωάννη
2. **ΚΑΜΑΤΕΡΟΣ Ηλίας** του Ιωάννη
3. **ΚΕΛΕΠΕΡΑ Τσαμπίκα** (Μίκα) του Πέτρου
4. **ΜΑΡΚΑΝΤΩΝΑΚΗΣ Παναγιώτης - Μαρίνος** του Ελευθερίου
5. **ΧΑΛΚΙΑΣ Γεώργιος** του Μηνά

5. ΔΗΜΟΚΡΑΤΙΚΟ ΚΟΙΝΩΝΙΚΟ ΚΙΝΗΜΑ (ΔΗ.Κ.ΚΙ.)
1. **ΤΣΟΒΟΛΑΣ Δημήτριος** του Κωνσταντίνου
2. **ΚΡΗΤΙΚΟΣ Βαγγέλης** του Σπυρίδωνος
3. **ΠΑΠΑΪΩΑΝΝΟΥ Ισμήνη** του Ησαΐα
4. **ΠΙΝΝΙΚΑΣ Μιχαήλ** του Αντωνίου
5. **ΧΑΤΖΗΑΝΤΩΝΙΟΥ Ιωάννης** του Αντωνίου

6. ΚΟΜΜΑ ΕΛΛΗΝΙΣΜΟΥ
1. **ΒΑΛΣΑΜΙΔΗΣ Μιχαήλ** του Εμμανουήλ

7. ΑΓΩΝΙΣΤΙΚΟ ΣΟΣΙΑΛΙΣΤΙΚΟ ΚΟΜΜΑ ΕΛΛΑΔΑΣ (Α.Σ.Κ.Ε.)
1. **ΚΟΥΤΣΟΥΜΑΝΗ Αθανασία** του Ευθυμίου

8. ΔΗΜΟΣΘΕΝΗΣ ΒΕΡΓΗΣ - ΕΛΛΗΝΕΣ ΟΙΚΟΛΟΓΟΙ
1. **ΑΘΑΝΑΣΟΠΟΥΛΟΣ Παναγιώτης** του Γεωργίου
2. **ΚΟΥΦΟΠΟΥΛΟΥ Αικατερίνη** του Νικολάου
3. **ΜΑΝΤΕΛΗΣ Παναγιώτης** του Κωνσταντίνου
4. **ΠΡΟΒΕΛΕΓΓΙΟΣ Πρόδρομος** του Κωνσταντίνου

9. ΚΟΜΜΟΥΝΙΣΤΙΚΟ ΚΟΜΜΑ ΕΛΛΑΔΑΣ (ΜΑΡΞΙΣΤΙΚΟ - ΛΕΝΙΝΙΣΤΙΚΟ) (Κ.Κ.Ε.) (Μ-Λ)
1. **ΤΣΟΛΗ Ελένη** του Χρήστου

10. ΜΑΡΞΙΣΤΙΚΟ - ΛΕΝΙΝΙΣΤΙΚΟ ΚΟΜΜΟΥΝΙΣΤΙΚΟ ΚΟΜΜΑ ΕΛΛΑΔΑΣ ΚΑΙ ΑΡΙΣΤΕΡΑ (Μ-Λ ΚΚΕ ΑΡΙΣΤΕΡΑ)
1. **ΘΕΤΕΚΟΥΣ Μιχαήλ** του Αντωνίου

11. ΕΝΩΣΗ ΚΕΝΤΡΩΝ
1. **ΔΕΜΕΡΟΥΤΗΣ Μάριος** του Θεοδώρου
2. **ΖΑΡΑΣ Δημήτριος** του Αποστόλου
3. **ΚΑΛΟΜΟΙΡΗΣ Μιχάλης** του Νικολάου
4. **ΚΟΥΛΕΠΗ Χιωτοπούλα** του Κωνσταντίνου

12. ΜΕΤΩΠΟ ΡΙΖΟΣΠΑΣΤΙΚΗΣ ΑΡΙΣΤΕΡΑΣ (ΜΕ.Ρ.Α.)
1. **Αυγουστίνου Μαρία** του Ιωάννου

13. ΕΘΝΙΚΟ ΠΑΤΡΙΩΤΙΚΟ ΚΟΜΜΑ
1. **Πάππους Δημήτριος** του Παύλου

14. ΟΡΓΑΝΩΣΗ ΓΙΑ ΤΗΝ ΑΝΑΣΥΓΚΡΟΤΗΣΗ ΤΟΥ Κ.Κ.Ε. (Ο.Α.Κ.Κ.Ε.)
1. **ΙΩΑΝΝΙΔΗΣ Ιωάννης** του Αλβέρτου

15. ΚΟΜΜΑ ΦΙΛΕΛΕΥΘΕΡΩΝ
1. **ΝΤΑΣΚΑΓΙΑΝΝΗ Αθηνά** του Αντωνίου

16. ΕΘΝΙΚΗ ΣΥΜΜΑΧΙΑ
1. **Καρκάνης Δημήτριος** του Γεωργίου

17. ΠΡΩΤΗ ΓΡΑΜΜΗ
1. **ΤΡΙΑΝΤΑΦΥΛΛΟΥ Μαργαρίτα** συζ. Σπυρίδωνος

18. ΔΗΜΟΚΡΑΤΙΚΗ ΠΕΡΙΦΕΡΕΙΑΚΗ ΕΝΩΣΗ
1. **ΔΙΑΜΑΝΤΙΔΟΥ Σωτηρία** του Δημητρίου

19. ΜΕΜΟΝΩΜΕΝΟΙ ΥΠΟΨΗΦΙΟΙ
1. **ΓΟΥΝΑΡΗΣ Κωνσταντίνος** του Ιωάννου (Δεν έστειλε ψηφοδέλτια).

Δ·Α·Ν·Ε· SEA LINE
ΔΩΔΕΚΑΝΗΣΙΑΚΗ ΑΝΩΝΥΜΗ ΝΑΥΤΙΛΙΑΚΗ ΕΤΑΙΡΙΑ

5ΗΜΕΡΗ ΠΑΣΧΑΛΙΝΗ ΕΚΔΡΟΜΗ ΣΤΟ ΝΑΥΠΛΙΟ ΚΑΙ ΣΤΗ ΜΗΛΟ
Με το F/B ΡΟΔΟΣ από 28/4 έως 2/5

Η Εταιρεία ΔΑΝΕ SEA LINE διοργανώνει 5ημέρη Πασχαλινή εκδρομή στο Ναύπλιο και στη Μήλο

Πρόγραμμα εκδρομής

Αναχώρηση από Ρόδο 28/4 Μ. ΠΑΡΑΣΚΕΥΗ ώρα 13.30
Αφιξη Αστυπάλαια (για την ακολουθία Επιταφίου) ώρα 19.30
Αναχώρηση από Αστυπάλαια 28/4 Μ. ΠΑΡΑΣΚΕΥΗ ώρα 23.00
Αφιξη στο Ναύπλιο 29/4 Μ. ΣΑΒΒΑΤΟ ώρα 10.00
Αναχώρηση από Ναύπλιο 1/5 ΔΕΥΤΕΡΑ ΤΟΥ ΠΑΣΧΑ ώρα 03.00
Αφιξη στη Μήλο 1/5 ΔΕΥΤΕΡΑ ΤΟΥ ΠΑΣΧΑ ώρα 08.30
Αναχώρηση από Μήλο 1/5 ΔΕΥΤΕΡΑ ΤΟΥ ΠΑΣΧΑ ώρα 20.00
Αφιξη στη Ρόδο 2/5 ΤΡΙΤΗ ώρα 08.00

Τιμές

- 2κλινη Εξωτερική καμπίνα 59.000 δρχ. το άτομο
- 2κλινη Εσωτερική καμπίνα 49.000 δρχ. το άτομο
- 4κλινη Εξωτερική καμπίνα 49.000 δρχ. το άτομο
- 4κλινη Εσωτερική καμπίνα 39.000 δρχ. το άτομο
- Ι.Χ. αυτοκίνητο 12.000 δρχ.
- Παιδιά έως 12 ετών έκπτωση 50%

Στην τιμή συμπεριλαμβάνεται το δείπνο του Μ. Σαββάτου και το πρωινό της Κυριακής του Πάσχα
Προαιρετική εκδρομή στο Μυστρά ή στη Μονεμβάσια

Πληροφορίες Κεντρικό Πρακτορείο Ρόδου Τηλ. 77078 (7 γραμμές) και στον ταξιδιωτικό σας Πράκτορα



Ο ΑΡΙΘΜΟΣ ΤΩΝ ΨΗΦΟΦΟΡΩΝ

Σε 137.892 ανέρχονται στο νομό Δωδεκανήσου οι ψηφοφόροι που έχουν δικαίωμα ψήφου στις εθνικές εκλογές της 9ης Απριλίου, σύμφωνα με τα οριστικά στοιχεία της Νομαρχίας Δωδ/νήσου, στα οποία περιλαμβάνονται και οι ψηφοφόροι που προέκυψαν μετά την αναθεώρηση των εκλογικών καταλόγων, με καταληκτική ημερομηνία την 31 Μαρτίου '99. Σ'αυτούς πρέπει να προστεθούν και 7.000 περίπου ψηφοφόροι που έχουν περιληφθεί στους ειδικούς εκλογικούς καταλόγους.

Από τους 137.892 ψηφοφόρους 68.685 είναι άνδρες και 68.999 γυναίκες.

Δικαίωμα ψήφου στην Επαρχία Ρόδου έχουν 79.693 ψηφοφόροι, στην Επαρχία Κω, 22105, στην Επαρχία Καλύμνου 27730 και στην Επαρχία Καρπάθου 8.724.

Ο Δήμος Ρόδου έχει 30.064 ψηφοφόρους από τους οποίους 14.749 είναι άνδρες και 15.315 γυναίκες. Αναλυτικά τα στοιχεία κατά Επαρχία, Δήμο και Δημοτικό Διαμέρισμα (Κοινότητα).

ΕΠΑΡΧΙΑ ΡΟΔΟΥ

Δήμος Αρχαγγέλου Α. 2.916, Γ. 2.913 ΕΔΡΑ ΑΡΧΑΓΓΕΛΟΣ ΣΥΝ. 5.829
Δήμος Αρχαγγέλου Α. 2.002 Γ. 1.970 ΣΥΝ. 3.972
Κοινότητα Μαλώνας Α. 527 Γ. 539 ΣΥΝ. 1.066
Κοινότητα Μασάρων Α. 387 Γ. 404 ΣΥΝ. 791
Δήμος Αφάντου Α. 2.446, Γ. 2.258 ΕΔΡΑ ΑΦΑΝΤΟΥ ΣΥΝ. 4.704
Δήμος Αφάντου Α. 2.096 Γ. 1.974 ΣΥΝ. 4.070
Κοινότητα Αρχιπόλεως Α. 350 Γ. 284 ΣΥΝ. 634
Δήμος Ατταβύρου Α. 2.133 Γ. 2.056 ΕΔΡΑ ΕΜΠΩΝΑ ΣΥΝ. 4.189
Κοινότητα Αγ. Ισιδώρου Α. 511 Γ. 499 ΣΥΝ. 1.010
Κοινότητα Εμπωνας Α. 849 Γ. 778 ΣΥΝ. 1.627
Κοινότητα Κρητηνίας Α. 417 Γ. 410 ΣΥΝ. 827
Κοινότητα Μονολίθου Α. 192 Γ. 211 ΣΥΝ. 403
Κοινότητα Σιαννών Α. 164 Γ. 158 ΣΥΝ. 322
Δήμος Ιαλυσού Α. 2.216 Γ. 2.225 ΣΥΝ. 4.441
Δήμος Καλλιθέας Α. 2.774 Γ. 2.665 ΕΔΡΑ ΦΑΛΗΡΑΚΙ ΣΥΝ. 5.439
Κοινότητα Καλυθιών Α. 1.405 Γ. 1.346 ΣΥΝ. 2.751
Κοινότητα Κοσκινού Α. 930 Γ. 888 ΣΥΝ. 1.818
Κοινότητα Ψίνθου Α. 439 Γ. 431 ΣΥΝ. 870
Δήμος Καμείρου Α. 2.477 Γ. 2.545 ΕΔΡΑ ΣΟΡΩΝΗ ΣΥΝ. 5.022
Κοινότητα Απολλώνων Α. 499 Γ. 530 ΣΥΝ. 1.029
Κοινότητα Διμυλιάς Α. 245 Γ. 260 ΣΥΝ. 505
Κοινότητα Καλαβάρδα Α. 252 Γ. 248 ΣΥΝ. 500
Κοινότητα Πλατανίων Α. 119 Γ. 155 ΣΥΝ. 274
Κοινότητα Σαλάκου Α. 383 Γ. 377 ΣΥΝ. 760
Κοινότητα Σορωνής Α. 564 Γ. 552 ΣΥΝ. 1.116
Κοινότητα Φανών Α. 415 Γ. 423 ΣΥΝ. 838
Δήμος Λινδίων Α. 1.668 Γ. 1.559 ΕΔΡΑ ΛΙΝΔΟΣ ΣΥΝ. 3.227
Κοινότητα Καλάθου Α. 168 Γ. 155 ΣΥΝ. 323
Κοινότητα Λαέρμων Α. 412 Γ. 385 ΣΥΝ. 797
Κοινότητα Λάρδου Α. 397 Γ. 383 ΣΥΝ. 780
Κοινότητα Λίνδου Α. 514 Γ. 494 ΣΥΝ. 1.008
Κοινότητα Πυλώνος Α. 177 Γ. 142 ΣΥΝ. 319
Δήμος Νότιας Ρόδου Α. 1.993 Γ. 2.035 ΕΔΡΑ ΓΕΝΝΑΔΙ ΣΥΝ. 4.028
Κοινότητα Απολακκιάς Α. 336 Γ. 337 ΣΥΝ. 673
Κοινότητα Αρνίθας Α. 111 Γ. 113 ΣΥΝ. 224
Κοινότητα Ασκληπιείου Α. 347 Γ. 348 ΣΥΝ. 695
Κοινότητα Βατίου Α. 141 Γ. 133 ΣΥΝ. 274
Κοινότητα Γενναδίου Α. 284 Γ. 304 ΣΥΝ. 588
Κοινότητα Ιστρίου Α. 141 Γ. 159 ΣΥΝ. 300
Κοινότητα Κατταβιάς Α. 290 Γ. 298 ΣΥΝ. 588
Κοινότητα Λαχανιάς Α. 102 Γ. 106 ΣΥΝ. 208
Κοινότητα Μεσαναγρού Α. 144 Γ. 133 ΣΥΝ. 277
Κοινότητα Προφίλιας Α. 97 Γ. 104 ΣΥΝ. 201
Δήμος Πεταλουδών Α. 4.200 Γ. 3.995 ΕΔΡΑ ΚΡΕΜΑΣΤΗ ΣΥΝ. 8.195
Κοινότητα Δαματριάς Α. 195 Γ. 187 ΣΥΝ. 382
Κοινότητα Θεολόγου Α. 290 Γ. 292 ΣΥΝ. 582
Κοινότητα Κρεμαστής Α. 1.360 Γ. 1.318 ΣΥΝ. 2.678
Κοινότητα Μαριτσών Α. 733 Γ. 640 ΣΥΝ. 1.373
Κοινότητα Παραδεισίου Α. 1.113 Γ. 1.068 ΣΥΝ. 2.181
Κοινότητα Παστίδας Α. 509 Γ. 490 ΣΥΝ. 999
Δήμος Τήλου Α. 361 Γ. 316 ΕΔΡΑ ΜΕΓ. ΧΩΡΙΟ ΣΥΝ. 677
Δήμος Μεγάλου Χωριού Α. 164 Γ. 143 ΣΥΝ. 307
Κοινότητα Λιβαδίων Α. 197 Γ. 173 ΣΥΝ. 370
Δήμος Μεγίστης Α. 265, Γ. 213, ΣΥΝ. 478
Δήμος Ρόδου Α. 14.749 Γ. 15.315 ΣΥΝ. 30.064
Δήμος Σύμης Α. 1.458, Γ. 1.406 ΣΥΝ. 2.864
Δήμος Χάλκης Α. 276 Γ. 260 ΣΥΝ. 536

ΕΠΑΡΧΙΑ ΚΩ

Δήμος Δικαίου Α. 2.149 Γ. 2.149 ΕΔΡΑ ΖΗΠΑΡΙ ΣΥΝ. 4.298
Κοινότητα Ασφενδιού Α. 1.163 Γ. 1.022 ΣΥΝ. 2.185
Κοινότητα Πυλίου Α. 986 Γ. 982 ΣΥΝ. 1.968
Δήμος Ηρακλειδών Α. 2.852 Γ. 2.716 ΕΔΡΑ ΑΝΤΙΜΑΧΕΙΑ ΣΥΝ. 5.568
Κοινότητα Αντιμάχειας Α. 958 Γ. 887 ΣΥΝ. 1.845
Κοινότητα Καρδαμαίνης Α. 734 Γ. 713 ΣΥΝ. 1.447
Κοινότητα Κεφάλου Α. 1.160 Γ. 1.116 ΣΥΝ. 2.276
Δήμος Κω Α. 5.485 Γ. 5.239 ΣΥΝ. 10.724
Δήμος Νισύρου Α. 650 Γ. 657 ΕΔΡΑ ΝΙΣΥΡΟΣ ΣΥΝ. 1.307
Δήμος Μανδρακίου Α. 428 Γ. 431 ΣΥΝ. 859
Κοινότητα Εμπορειού Α. 143 Γ. 143 ΣΥΝ. 286
Κοινότητα Νικιών Α. 79 Γ. 83 ΣΥΝ. 162

ΕΠΑΡΧΙΑ ΚΑΛΥΜΝΟΥ

Δήμος Αστυπάλαιας Α. 787 Γ. 787 ΣΥΝ. 1.574
Δήμος Καλυμνίων Α. 7.626 Γ. 7.450 ΣΥΝ. 15.076
Δήμος Λειψών Α. 395 Γ. 380 ΣΥΝ. 775
Δήμος Λέρου Α. 3.500 Γ. 3.553 ΣΥΝ. 7.053
Δήμος Πάτμου Α. 1.343 Γ. 1.346 ΣΥΝ. 2.689
Κοινότητα Αγαθονησίου Α. 113 Γ. 90 ΣΥΝ. 203

ΕΠΑΡΧΙΑ ΚΑΡΠΑΘΟΥ

Δήμος Καρπάθου Α. 2.851 Γ. 3.082 ΕΔΡΑ ΚΑΡΠΑΘΟΣ ΣΥΝ. 5.933
Δήμος Καρπάθου Α. 879 Γ. 875 ΣΥΝ. 1.754
Κοινότητα Απερίου Α. 208 Γ. 286 ΣΥΝ. 494
Κοινότητα Αρκάσας Α. 309 Γ. 337 ΣΥΝ. 646
Κοινότητα Βωλάδας Α. 196 Γ. 229 ΣΥΝ. 424
Κοινότητα Μενετών Α. 448 Γ. 435 ΣΥΝ. 883
Κοινότητα Μεσοχωρίου Α. 268 Γ. 284 ΣΥΝ. 552
Κοινότητα Οθους Α. 188 Γ. 220 ΣΥΝ. 408
Κοινότητα Πυλών Α. 142 Γ. 181 ΣΥΝ. 323
Κοινότητα Σπόων Α. 213 Γ. 235 ΣΥΝ. 448
Δήμος Κάσου Α. 762 Γ. 789 ΣΥΝ. 1.551
Κοινότητα Ολύμπου Α. 540 Γ. 700 ΣΥΝ. 1.240
ΔΗΜΟΣ ΡΟΔΙΩΝ Α. 14.749 Γ. 15.315 ΣΥΝ. 30.064
Μητροπόλεως Α. 870 Γ. 898 ΣΥΝ. 1.768
Αγ. Παντελεήμονος Α. 831 Γ. 858 ΣΥΝ. 1.689
Αγ. Ιωάννου Α. 4.058 Γ. 4.121 ΣΥΝ. 8.179
Αγ. Αναστασίας Α. 2.030 Γ. 2.174 ΣΥΝ. 4.204
Αγ. Γεωργίου Ανω Α. 647 Γ. 682 ΣΥΝ. 1.329
Ευαγγελισμού Α. 466 Γ. 445 ΣΥΝ. 911
Εισοδίων Θεοτόκου Α. 1.595 Γ. 1.761 ΣΥΝ. 3.356
Αγ. Νικολάου Α. 1.497 Γ. 1.431 ΣΥΝ. 2.928
Αγ. Αναργύρων Α. 913 Γ. 1.067 ΣΥΝ. 1.980
Αγ. Γεωργίου Κάτω Α. 364 Γ. 396 ΣΥΝ. 760
Αγ. Φανουρίου Α. 1.210 Γ. 1.048 ΣΥΝ. 2.258
Σγουρού Α. 268 Γ. 110 ΣΥΝ. 378
Αγ. Φανουρίου Μουσ. - Γ. 198
Σγουρού Μουσ. Γ. 126
ΔΗΜΟΣ ΚΩ Α. 5.485, Γ. 5.239, ΣΥΝ. 10.724
Αγ. Παρασκευής Α. 1.168 Γ. 1.173 ΣΥΝ. 2.341
Αγ. Νικολάου Α. 1.706 Γ. 1.581 ΣΥΝ. 3.287
Αγ. Παύλου Α. 2.198 Γ. 2.125 ΓΥΝ.4.323
Πλατανίου Α. 413 Γ. 360 ΣΥΝ. 773
ΔΗΜΟΣ ΛΕΡΟΥ Α. 3.500 Γ. 3.553 ΣΥΝ. 7.053
Αγ. Μαρίνας Α. 417 Γ. 442 ΣΥΝ. 859
Αγ. Νικολάου Α. 1.099 Γ. 1.073 ΣΥΝ. 2.172
Αγ. Φανουρίου Α. 244 Γ. 249 ΣΥΝ. 493
Αγ. Τεσσαράκοντα Α. 720 Γ. 736 ΣΥΝ. 1.456
Ευαγγελισμού Α. 554 Γ. 572 ΣΥΝ. 1.126
Σωτήρος Χριστού Α. 466 Γ. 481 ΣΥΝ. 947
ΔΗΜΟΣ ΚΑΛΥΜΝΙΩΝ Α. 7.626 Γ. 7.450 ΣΥΝ. 15.076
Αγ. Μάμαντος Α. 1.734 Γ. 1.621 ΣΥΝ. 3.355
Αγ. Νικ./Αγ. Βασ. κ.λπ. Α. 2.437 Γ. 2.503 ΣΥΝ. 4.940
Βαθέως Α. 280 Γ. 276 ΣΥΝ. 556
Προδρόμου Α. 1.530 Γ. 1.469 ΣΥΝ. 2.999
Πανόρμου Α. 420 Γ. 99 ΣΥΝ. 819
Σωτήρος Χριστού, Υπαπαντής Α. 1.168 Γ. 1.144 ΣΥΝ. 2.312
Ψερίμου Α. 57 Γ. 38 ΣΥΝ. 95
ΕΠΑΡΧΙΑ ΡΟΔΟΥ Α. 39.932 Γ. 39.761 ΣΥΝ. 79.693
ΕΠΑΡΧΙΑ ΚΩ Α. 11.136 Γ, 10.761 ΣΥΝ. 22.105
ΕΠΑΡΧΙΑ ΚΑΛΥΜΝΟΥ Α, 13.764 Γ. 13.606 ΣΥΝ. 27.370
ΕΠΑΡΧΙΑ ΚΑΡΠΑΘΟΥ Α. 4.153 Γ. 4.571 ΣΥΝ. 8.724
ΣΥΝΟΛΟ ΝΟΜΟΥ Α. 68.985 Γ. 68.699, ΣΥΝ. 137.892

ΟΙ ΕΚΛΟΓΕΣ '96

Στις εκλογές της 22ης Σεπτεμβρίου 1996 σημειώθηκαν σε εθνικό και δωδ/κό επίπεδο τα ακόλουθα αποτελέσματα:

• ΣΕ ΕΠΙΠΕΔΟ ΕΠΙΚΡΑΤΕΙΑΣ
(Σύνολο τμημάτων 17.710)

ΠΑ.ΣΟ.Κ. 2.813.245 41,49% 162 έδρες
Ν.Δ. 2.584.765 38,12% 108
Κ.Κ.Ε 380.167 5,61% 11
ΣΥΝ 347.051 5,12% 10
ΠΟΛ.ΑΝ. 199.463 2,94% -
ΔΗ.Κ.ΚΙ. 300.671 4,43% 9
ΛΟΙΠΑ 154.687 0,15%
Λευκά 58.786
Ακυρα 189.821

• ΣΕ ΕΠΙΠΕΔΟ ΝΟΜΟΥ ΔΩΔ/ΣΟΥ

Εγγεγραμμένοι: 141.815
Ανδρες: 88.635
Γυναίκες: 53.180
Ψήφισαν: 108.906
Ανδρες: 67.700
Γυναίκες: 41.206
Εγκυρα: 105.905
Αποχή: 32.805 (23,13%)
Ακυρα: 1.966
Λευκά: 1.035
ΠΑΣΟΚ 54.522 51,48%
ΝΔ 36.232 34,21%
ΠΟΛΑΝ 4.126 3,90%
ΚΚΕ 2.496 2,36%
ΣΥΝ 3.728 3,52%
ΔΗΚΚΙ 3.393 3,20%
(Λοιποί 1.408 1,33%)
Οικολόγοι 395
Κεντρώοι 144
ΑΣΚΕ 54
Κυνηγοί 303
Ολυμπισμός 39
ΣΕΑΝ 40
ΜΛ - ΚΚΕ 49
Μαχ. Αριστ. 77
Αυγή 55
ΕΛΕΝ 144
Ελληνισμός 70
ΟΑΚΚΕ 38

ΟΙ ΥΠΟΨΗΦΙΟΙ ΒΟΥΛΕΥΤΕΣ ΠΑΣΟΚ

Γαβαλάς Ν. 2.792
Παπανικόλας Β. 8.404
Σκανδαλίδης Κ. 22.957
Σφυρίου Κ. 12.793
Χιωτάκη Βένη 5.021
Εξελέγησαν οι κ.κ. Κ. Σκανδαλίδης, Κ. Σφυρίου και Βασ. Παπανικόλας.

ΝΕΑ ΔΗΜΟΚΡΑΤΙΑ

Καραμάριος Α. 15.569
Μαστρομηνάς Σ. 444
Παυλίδης Αρ. 14.053
Ταυλάριος Δρ. 2.913
Χαραλάμπης Ν. 1.734

Henkel ECOLAB
The Service Company

Η Henkel - Ecolab A.E. ζητά
ΥΠΕΥΘΥΝΟ ΠΩΛΗΣΕΩΝ ΠΕΡΙΟΧΗΣ ΜΕ ΕΔΡΑ ΤΗ ΡΟΔΟ (TERRITORY MANAGER)

Ο κατάλληλος υποψήφιος πρέπει να διαθέτει:
• Πτυχίο Ηλεκτρολόγου - Μηχανολόγου - Ηλεκτρονικού σε Επίπεδο ΤΕΛ/ΤΕΙ
• Εμπειρία στον Χώρο των Πωλήσεων Επιθυμητή
• Καλή γνώση Αγγλικών
• Ικανότητα Επικοινωνίας
• Ηλικία έως 30 Ετών
• Ενθουσιασμό και διάθεση για Δημιουργική Εργασία με Σκοπό την Επίτευξη Αποτελεσμάτων

Περιγραφή θέσης:
Ο κάτοχος της θέσης θα αναφέρεται στην Διεύθυνση Πωλήσεων και μετά από δοκιμαστική περίοδο θα αναλάβει αποκλειστική υπευθυνότητα για την κατάρτιση και υλοποίηση προγραμμάτων για την αποτελεσματική προώθηση των προϊόντων, συστημάτων και υπηρεσιών της Εταιρείας στην ευρύτερη περιοχή ευθύνης του.

Η Εταιρεία προσφέρει: Αξιόλογο Πακέτο Αποδοχών Αναλόγως Προσόντων
•Εταιρικό αυτοκίνητο
• Πρόσθετο Ασφαλιστικό Πρόγραμμα
• Συνεχή Εκπαίδευση
• Δυνατότητα Ανάπτυξης σε ένα Δυναμικό Εργασιακό Περιβάλλον

Οι ενδιαφερόμενοι παρακαλούνται να στείλουν Βιογραφικό Σημείωμα στην διεύθυνση:
Φλέμινγκ 15 - 151 23 Μαρούσι ή Fax: 6813527 (Υπόψη: Α.Τ.)
Ολα τα βιογραφικά θα τύχουν απόλυτης εχεμύθειας

ARISTON
ΤΑ ΠΑΝΤΑ ΑΡΙΣΤΑ

Η **ARISTON** και τα καταστήματα **ΣΤΕΦΑΝΟΥ** προσφέρουν τα εμπορεύματά τους σε μεγάλες δόσεις μέχρι τριάντα μηνιαίες στις χαμηλότερες τιμές της αγοράς

ΕΛΑΤΕ ΝΑ ΒΕΒΑΙΩΘΕΙΤΕ!

1) **ΙΤΑΛΙΚΑ ΠΡΟΪΟΝΤΑ ARISTON - γερμανικά BOSCH και SIEMENS - αμερικάνικα WESTINGHOUSE - ελληνικά ΠΙΤΣΟΣ - ιταλικά BOMPANI κ.λπ. Απαντα ελευθέρας τοποθετήσεως και εντοιχιζόμενα**

2) **Μικροσυσκευές ARISTON - BOSCH - SIEMENS - DELONGHI - MOULINEX - PHILIPS - SEB - TEFAL - ROWENTA - GRONY - FANCY κ.λπ.**

3) **Τηλεοράσεις - video - βιντεοτηλεοράσεις - HiFi - βιντεοκάμερες - ραδιόφωνα - ραδιομαγνητόφωνα - CD PLAYERS: PHILIPS, HITACHI, SONY, PIONER, AIWA - SABA - NORMENDE κ.λπ.**

4) **Σκούπες - εξαεριστήρες κουζίνας - θερμοσίφωνες μέχρι 30 δόσεις**

Χατζηαγγέλου & Δενδρινού γωνία τέρμα Κοδριγκτώνος
Τηλ. 22568, 22695
FAX 22568 και 73357

ΣΤΑ ΚΑΤΑΣΤΗΜΑΤΑ ARISTON ΣΤΕΦΑΝΟΥ
ΣΕ ΜΑΣ ΘΑ ΒΡΕΙΤΕ ΤΙΣ ΠΙΟ ΦΘΗΝΕΣ ΤΙΜΕΣ!!!
ARISTON
ΑΦΟΙ ΣΤΕΦΑΝΟΥ Ο.Ε.

ΑΠΟ ΕΚΤΑΜΙΕΥΣΗ ΔΑΝΕΙΟΥ

Μπήκε πολύ χρήμα στα *ταμεία του Δήμου*

Θα πληρωθούν εργολάβοι και προμηθευτές

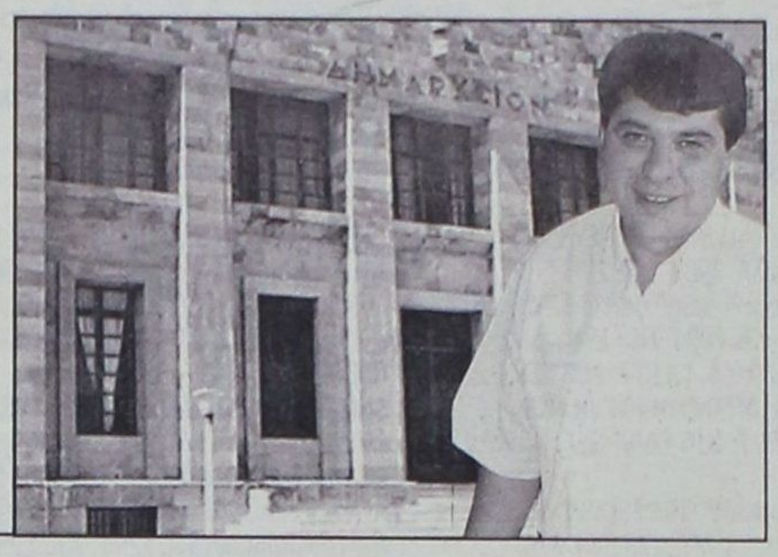

Από ένα σοβαρό οικονομικό «πονοκέφαλο» απαλλάσσεται ο Δήμος Ροδίων, μετά την εκταμίευση χρηματικού ποσού 600 εκατ δρχ. που προορίζεται για την αποπληρωμή προμηθευτών και εργολάβων.

Πρόκειται για μέρος του δανείου των 2,6 δισ δρχ. που συνήλθε ο Δήμος με το Ταμείο Παρακαταθηκών και Δανείων για την αποπληρωμή παλαιών οφειλών. Το ποσό εκταμιεύθηκε την Παρασκευή (για το λόγο αυτόν μετέβη στην Αθήνα ο επί των οικονομικών αντιδήμαρχος Μανώλης Σαββής) και από αύριο θα ξεκινήσει σταδιακά η τακτοποίηση των οφειλών πρός τους προμηθευτές και τους εργολάβους.

«Τα υπόλοιπα 2 δισ. δρχ. του δανείου θα αποδοθούν απ' ευθείας στα ασφαλιστικά ταμεία. Ετσι έχουμε σχεδόν μηδενίσει τις ληξιπρόθεσμες οφειλές και θα μπορούμε πλέον να έχουμε τις συναλλαγές μας επί νέας βάσεως», δήλωσε πρός την «δ» ο κ. Μ. Σαββής, ο οποίος είχε στις αποσκευές του άλλα 216 εκατ. δρχ. που αντιστοιχούν σε δύο δόσεις της ΣΑΤΑ και προορίζονται για την εκτέλεση δημοτικών έργων.

«Ουσιαστικά ανοίγει μια νέα σελίδα για το Δήμο αφού επιτυγχάνεται ο στόχος της εξυγίανσης του χαρτοφυλακίου του, που τόσο καιρό επιδιώκουμε. Τα έργα θα ολοκληρωθούν στους χρόνους που προβλέπονται και με την ποιότητα που απαιτείται», δήλωσε ο κ. Μανώλης Σαββής υπογραμμίζοντας ταυτόχρονα ότι «οι σχέσεις του Δήμου με την αγορά της Ρόδου θα αποκτήσουν νέα χαρακτηριστικά».

«Οι σχέσεις με προμηθευτές και εργολάβους θα τεθούν σε νέα βάση σε ότι αφορά την τιμολογιακή πολιτική, την ποιότητα των υλικών κλπ. Γενικότερα, οι δοσοληψίες του Δήμου με την αγορά θα γίνονται βάσει νέων δεδομένων», κατέληξε ο αντιδήμαρχος κ. Μανώλης Σαββής που προσπαθεί μαζί με τον Δήμαρχο, να ανακτήσει ο Δήμος την παλιά αξιοπιστία του.

Σκεφθείτε ποιόν και *γιατί θα «σταυρώσετε»*

Οροι και σλόγκαν όπως π.χ. «ριγκανόμικς», «θατσερισμός», «τι Γιάννος, τι Μάνος», «ο τρίτος δρόμος του Μπλερ», «μεικτή οικονομία καραμανλικού τύπου» κ.λπ., δείχνουν ότι ο ρόλος της προσωπικότητας στο οικονομικό γίγνεσθαι είναι συχνά ουσιαστικός. Η οικονομική ιστορία έχει δείξει ακόμη ότι «αφανείς», για τον πολύ κόσμο, τεχνοκράτες άφησαν τη προσωπική τους σφραγίδα σε καινοτόμα οικονομικά προγράμματα (λ.χ. στο «New Deal»).

Προσαρμόζοντας τις διαπιστώσεις αυτές στις αυριανές βουλευτικές εκλογές, ο ψηφοφόρος (ο οποίος συνειδητά ή... υποσυνείδητα έχει επιλέξει το κόμμα που θα ψηφίσει) καλείται και διά του σταυρού, πρώτον, να επιλέξει πρόσωπα και, δεύτερον, να δώσει μήνυμα στα κόμματα, για τις προσωπικότητες που εμπιστεύεται να διαχειριστούν, μέσα στη νέα τετραετία, μερικές από τις πλέον σημαντικές ως τώρα κινήσεις της ελληνικής οικονομικής ιστορίας. Ενταξη στην ΟΝΕ, προσαρμογή σε ένα νέο νόμισμα, Γ' ΚΠΣ, απελευθέρωση αγορών, αντιμετώπιση της διογκούμενης ανεργίας, Ολυμπιάδα... Προτού «σταυρώσει» υποψηφίους, ο κάθε ψηφοφόρους που έχει συνειδητοποιήσει το πόσο σημαντικές είναι οι εξελίξεις που έρχονται, θα πρέπει να απαντήσει στον εαυτό του τα εξής ερωτήματα:

1. Οι αναγκαίες ρήξεις με παλαιές νοοτροπίες και αγκυλώσεις απαιτούν εντός (και όχι μόνον...) Βουλής πρόσωπα που εκφράζουν τη συναίνεση ή «χούλιγκαν» που θα εκτοξεύουν «πυροτεχνήματα»;
2. Την επιβίωση της ελληνικής οικονομίας στο παγκοσμιοποιημένο περιβάλλον εγγυώνται οι εκφραστές του ρεαλισμού και του θετικού δημιουργικού λόγου ή τα «ξόρκια» κατά των (κακών) «τραπεζιτών», χρηματιστών και «κερδοσκόπων»;
3. Είναι οι επαΐοντες τεχνοκράτες και ικανοί διαχειριστές ή οι «ελέω αίματος, επωνύμου και τζακιών» ή οι δογματικοί ιδεολόγοι που θα χειριστούν όλες αυτές τις κρίσιμες επιλογές;
4. Είναι «όλοι υποψήφιοι του 21ου αιώνα»; Κι εκείνος που απαντά στα e-mails δυνητικών ψηφοφόρων κι εκείνος που (ακόμη) ηχορυπαίνει με το σύνολο «φορτηγάκι - ντουντούκα - αποστολή εντύπων σε από 10ετίας ή και 15ετίας τεθνεώτες»;
5. Μπήκαν κάποιοι υποψήφιοι στον κόπο να εξηγήσουν π.χ. ότι ΟΝΕ δεν σημαίνει «τρώμε με χρυσά κουτάλια από το 2001»; Και εξήγησαν ότι τα όποια μέτρα απαιτηθούν δεν θα είναι όλα μόνον «ευχάριστα» (150.000 δρχ. συντάξεις και δεκαχίλιαρο και νέες ελαφρύνσεις), αλλά θα απαιτηθούν και άλλα «δυσάρεστα»;
6. Ποιός υποψήφιος φιλοδοξεί να νομοθετήσει υπέρ των πολιτών (παραγωγικών τάξεων, καταναλωτών, συνταξιούχων, επενδυτών, φορολογουμένων, ανέργων...) και ποιός υποψήφιος είναι... «ύποπτος» για μεροληψία υπέρ συγκεκριμένων - αντιτιθέμενων στην κοινωνία των πολιτών - συμφερόντων;
7. Ποιού υποψηφίου το βιογραφικό δείχνει σπουδές, εμπειρία, διαχείριση, ιδέες, πράξεις και αποφάσεις που εγγυώνται επιτυχία και ποιού αποτυχίες, παραλείψεις, ανεπάρκεια;
8. Τέλος, ας συγκρίνει ο ψηφοφόρος τα δικά του οράματα με τις θέσεις και το προφίλ του κάθε υποψηφίου, αφού εν τέλει αυτό σημαίνει και «αντιπροσώπευση»...



ΔΗΚΚΙ
ΔΗΜΟΚΡΑΤΙΚΟ ΚΟΙΝΩΝΙΚΟ ΚΙΝΗΜΑ
ΔΗΜΗΤΡΗ ΤΣΟΒΟΛΑ

ΙΣΜΗΝΗ ΠΑΠΑΪΩΑΝΝΟΥ του ΗΣΑΪΑ
ΔΙΚΗΓΟΡΟΣ - ΟΙΚΟΝΟΜΟΛΟΓΟΣ
ΥΠΟΨΗΦΙΑ ΒΟΥΛΕΥΤΗΣ ΔΩΔΕΚΑΝΗΣΟΥ

ΜΗΝΥΜΑ

Συμπατριώτισσες, Συμπατριώτες μου και νέοι ψηφοφόροι.

Το αντιπροσωπευτικό μας σύστημα περνά κρίση, οι αρμοδιότητες του λαού όλο και λιγοστεύουν και το έλλειμμα στους δημοκρατικούς θεσμούς της χώρας μεγαλώνει. Το θεμέλιο του πολιτεύματος που είναι η δημοκρατία αποδυναμώνεται. Ο πολίτης σήμερα κινδυνεύει από την απρόσωπη λειτουργία της κρατικής εξουσίας που τείνει να εκτοπίσει θεσμούς, αξίες και ανθρώπινα δικαιώματα.



Σίγουρα Γνωριζόμαστε

Είμαστε οι φτωχοί συγγενείς της Ευρ. Ενωσης. Οι διεθνείς συμβάσεις και οι κανόνες Διεθνούς Δικαίου υπερισχύουν από κάθε αντίθετη διάταξη νόμου με κίνδυνο κατάλυσης του Συντάγματός. Σ' όλα αυτά συμπατριώτες μου ΑΝΤΙΣΤΑΘΕΙΤΕ και ΣΤΑΜΑΤΗΣΤΕ τους. Ψηφίστε ΔΗΚΚΙ γιατί για όλα αυτά το ΔΗΚΚΙ είναι η τελευταία φωνή που μας έμεινε στη Βουλή, για πραγματική κοινωνική, οικονομική και πολιτική αλλαγή της χώρας.

ΕΚΛΟΓΙΚΑ ΚΕΝΤΡΑ: ΕΘΝ. ΑΝΤΙΣΤΑΣΗΣ 50
Γ. ΕΥΣΤΑΘΙΟΥ 7
Τηλ.: 28445, 31618, 21273.

δsports

Επιμέλεια: Παύλος Ντοκοουπιλ - Ηλίας Λοϊζος

✔ Μία βολή για τελικό!
✔ Μίνι ποδόσφαιρο σελ. 16-17
✔ Ελπίζει ο Σταυρός Καλυθιών σελ. 18

Εν αναμονή εξελίξεων

➤ Με μεγάλο ενδιαφέρον περιμένουν οι φίλοι του Ιάλυσου την στάση του Δήμου μετά τα όσα κωμικοτραγικά διαδραματίστηκαν το βράδυ της Πέμπτης στους κόλπους της ΠΑΕ



Καμμία αντίδραση δεν υπήρξε μέχρι στιγμής από τον Δήμο Ιαλυσού για τα όσα κωμικοτραγικά είχαν συμβεί το βράδυ της Πέμπτης στα Γραφεία της ΠΑΕ Ιάλυσος και οδήγησαν σε παραίτηση από την θέση του εκπροσώπου του Δήμου στην ΠΑΕ τον αντιδήμαρχο της πόλης Τάκη Καραβόλια.

Ομως είναι λογικό, η διεξαγωγή των εκλογών «φρέναρε» τις όποιες εξελίξεις, επομένως το ενδιαφέρον στρέφεται πλέον στα όσα θα διαδραματιστούν την επόμενη εβδομάδα, οπότε και θα πρέπει να απαντηθούν στην πράξη τα κρίσιμα ερωτήματα που ταλαιπωρούν εδώ και πολύ καιρό τους Ρόδιους φίλους του ποδοσφαίρου.

Το πρώτο από αυτά απευθύνται πέρα από κάθε αμφιβολία στους υποψήφιους αγοραστές της «ερυθροκίτρινης» Εταιρείας.

Η γνωστή «παρέα» εμφανίστηκε στο νησί μας την περίοδο των Χριστουγέννων, με τον θανάση Αποστολίδη να «βγαίνει μπροστά» και να διαπραγματεύεται με τον Δήμο. Οπως διέρρεε τότε, οι δύο πλευρές ήταν μόλις μία ανάσα από την τελική συμφωνία και τις υπογραφές, ωστόσο στην πορεία ο κ. Αποστολίδης, «ανέκρουσε πρύμναν», χολωμένος τόσο από την στάση κάποιων ντόπιων παραγόντων, όσο - και κυρίως- από την συμπεριφορά των συνεταίρων του. Ετσι, επίσημοι διαπραγματευτές και ενδιαφερόμενοι έγιναν οι Τσιόδρας - Ανθουλάκος και κατά πολλούς και ο νυν προπονητής της ομάδας, όμως αντί να ξεκαθαρίσει η κατάσταση, περιεπλάκη ακόμη περισσότερο. Παρά το γεγονός ότι υπήρξε σύγκληση της Γενικής Συνέλευσης των μετόχων της ΠΑΕ με σκοπό να «πέσουν» οι υπογραφές και να σχηματιστεί η νέα διοίκηση, η στασιμότητα παρέμενε η κυρίαρχη κατάσταση.

Η Γ.Σ. δεν ολοκλήρωσε ακόμα τις εργασίες της αν και η σχετική προθεσμία έληξε, ενώ οι άνθρωποι του Δήμου εκφράζουν πλέον ανοιχτά την δυσαρέσκειά τους για την κοροϊδία, η οποία εκφράστηκε τόσο με την «κάλπικη» παρουσίαση της νέας διοίκησης, όσο και με την κωμωδία των πληρωμών, των ανύπαρκτων παραστατικών και των «μπακάλικων αποδείξεων».

Δυστυχώς, οι προθέσεις της «παρέας» των υποψήφιων επενδυτών είναι πλέον ξεκάθαρες, κάτι που σημαίνει πως το «μπαλάκι» βρίσκεται στο «γήπεδο» του Δημάρχου Στέργου Στάγκα, ο οποίος έχει την ευθύνη να δώσει ένα τέλος στην όλη ιστορία. Ή υπογράφουν και αναλαμβάνουν επίσημα την ΠΑΕ μαζί με τις ευθύνες, ή τα μαζεύουν και φεύγουν όπως ήρθαν...

Πρόβλημα οι τραυματισμοί

Γέμισε τραυματίες το στρατόπεδο της Α.Ε. ΚΩΣ



Αύριο ξεκινά την προετοιμασία της η πρωτοπόρος ομάδα του πρωταθλήματος της πρώτης κατηγορίας Α.Ε. ΚΩΣ για τον δύσκολο αγώνα που έχει να δώσει με την Ρόδο εκτός έδρας στο πλαίσιο της 33ης αγωνιστικής του πρωταθλήματος.

Στην ομάδα της Κώ υπάρχει μεγάλος προβληματισμός σχετικά με τους τραυματισμούς που υπάρχουν. Πριν αναχωρήσει για την Αθήνα, ο τεχνικός της ομάδας κος Χρ. Αρβανίτης είχε την επιθυμία για την διεξαγωγή φιλικού παιχνιδιού με τον Αντίμαχο, όμως σύμφωνα με πληροφορίες, ο κος Αρβανίτης δεν το ρίσκαρε εξαιτίας των ποδοσφαιριστών που είναι τραυματίες αλλά και με τον φόβο μήπως ο αριθμός αυτός αυξηθεί με ορατή πλέον την δυσκολία συγκρότησης αξιόμαχης εντεκάδας, ενόψει των δύο αγώνων που έχει να δώσει η ομάδα με τον Α.Σ. Ρόδος και τον Καλυμνιακό, που είναι και τα τελευταία παιχνίδια των υποχρεώσεων της ομάδας στο πρωτάθλημα.

Ο κος Αρβανίτης θα επιστρέψει αύριο στο νησί του Ιπποκράτη αφού ο λόγος που ταξίδεψε για την πρωτεύουσα είναι οι εκλογικές του υποχρεώσεις.

Οι τραυματίες ποδοσφαιριστές ακολουθούν θεραπευτική αγωγή, η οποία ανάλογα με την βελτίωση των τραυμάτων τους θα συνεχισθεί και αυτή την εβδομάδα.



Προπονούνται οι Νέοι

Η ομάδα της Μικτής Νέων Δωδεκανήσου συνεχίζει την προετοιμασία της

Με προπόνηση που θα γίνει στο Εθνικό στάδιο Ρόδου την Τρίτη 11 Απριλίου συνεχίζει την προετοιμασία της η ομάδα της Μικτής Νέων Δωδεκανήσου, η οποία θα συμμετάσχει στην δεύτερη φάση του πρωταθλήματος των Ενώσεων μετά την πολύ καλή πορεία που είχε στην προκριματική φάση με αποτέλεσμα την κατάκτηση της πρώτης θέσης του ομίλου που συμμετείχε αφήνοντας παράλληλα στην δεύτερη και τρίτη θέση τις Μικτές ομάδες των Αθηνών και του Πειραιά αντίστοιχα.

Οι Ενωσιακοί προπονητές καλούν για την προπόνηση της Τρίτης στις 14:30 τους παρακάτω ποδοσφαιριστές:

Κρομμύδας Γ. - Χατζηθεοδωράκης (Κλεάνθη), Σπανός (ΑΕΡΑ), Ορφανίδης Νίκος - Χριστοδούλου (Φοίβου), Αττιτής (Διγενή), Φωτεινής Παν. - Μακρής (Διαγόρα Βατίου), Μενίκος (Δωριέα), Σεντεμέντες (Ερμή), Καντιμοίρης Σταμ. (Απόλλων Καλυθ.), Θεοδοσίου - Λεβέντης (Ορφέα), Κουρμαδιάς (Ευαγόρα), Αλαχούζος (Διγενής), Γαλουζής (Ορφέας), Καντιμοίρης (Ασπ. Σαλάκου), Αμπελάς Στ. (Ορφέας)

Πανάρετος Ηλ. - Γκιόκας (Διαγόρα Βατίου), Κοσκινιάτης Ιωάνν. - Σπάρταλης Παν. (Κλεάνθη), Κόγγος Ανδρ. (Ιάλυσου '97), Σκυλλάς (Διαγόρα Ρόδου), Κασέκας (Ηρακλής Μαριτ.), Πλύγκος (Δόξα Ψίνθου).

Μια βολή για τελικό!



❒ Μετά από ένα δραματικό παιχνίδι, ο Διαγόρας ηττήθηκε στην Κω από τον Ιπποκράτη με 63-50 ωστόσο προκρίθηκε στον τελικό του πρωταθλήματος Ανδρών της Α' κατηγορίας χάρη στο 84-70 του πρώτου ημιτελικού

❒ Ο τραυματίας Γιώργος Νικηφορίδης ήταν αυτός που έστειλε τους «κυανέρυθρους» στον τελικό με εύστοχη βολή στα τελευταία δευτερόλεπτα

❒ «Από ψυχολογικής πλευράς η ομάδα βρίσκεται αυτή τη στιγμή στο καλύτερο σημείο της», δηλώνει ο προπονητής του Διαγόρα, Γιάννης Τσιγωνάκης



Μια εύστοχη βολή του Γιώργου Νικηφορίδη στα τελευταία δευτερόλεπτα της προχθεσινής αναμέτρησης ανάμεσα στον Ιπποκράτη και τον Διαγόρα έστειλε τους «κυανέρυθρους» στον τελικό του πρωταθλήματος μπάσκετ Ανδρών της Α' κατηγορίας και τους έδωσε το δικαίωμα να διεκδικήσουν τον φετινό τίτλο του πρωταθλητή Δωδεκανήσου. Μια εύστοχη βολή η οποία χάρισε τον Ιπποκράτη ίσως την πιο πικρή νίκη με 63-50, αφού η ομάδα της Κω έφτασε μία ανάσα από το να ανατρέψει το εις βάρος της 84-70 του πρώτου αγώνα του Εθνικού Κλειστού Γυμναστηρίου της Ρόδου.

Οπως γίνεται εύκολα αντιληπτό, μόνο για καρδιακούς δεν προσφερόταν η προχθεσινή συνάντηση του κλειστού Γυμναστηρίου της Κω αν και στο πρώτο ημίχρονο τίποτα δεν μαρτυρούσε ότι η πρόκριση θα παιζόταν στην εκπνοή ο Διαγόρας ξεκίνησε καλύτερα, έλεγξε τον ρυθμό και σχεδόν καθ'όλη την διάρκεια του πρώτου μέρους διατηρούσε ένα σταθερό προβάδισμα. Στο τελευταίο πεντάλεπτο οι γηπεδούχοι ξέσπασαν, πέτυχαν 15 πόντους και στις αρχές της επανάληψης μπήκαν στο παρκέ με «αέρα» 6 πόντων. Η διαφορά συνέχισε να ανεβαίνει, για να φτάσει σε επίπεδα... «βολής» για τον Ιπποκράτη, ο οποίος ένα λεπτό πριν από την λήξη ισοφάρισε το προβάδισμα του Διαγόρα από το πρώτο παιχνίδι. Εκεί μίλησε ο Γιώργος Νικηφορίδης, ο οποίος παρά το γεγονός ότι αγωνιζόταν με βαρύ διάστρεμμα (δεν μπορούσε καν να πηδήξει στο τζάμπολ!), βρήκε το κουράγιο να κερδίσει στο τέλος ένα καθοριστικό επιθετικό ριμπάουντ, να πάει στην γραμμή των βολών (κέρδισε φάουλ) και να διαμορφώσει το τελικό 63-50.

Ετσι, οι παίκτες του Διαγόρα, έστω κι'αν χρειάστηκε να περάσουν από χίλια κύμματα πανηγύρισαν την πρόκριση τους στον τελικό, ενώ στον αντίποδα οι του Ιπποκράτη έμειναν με την ικανοποίηση μίας να μη τι άλλο επιτυχημένης εμφάνισης και στους δύο ημιτελικούς.

Τα πεντάλεπτα:

6-12, 15-18, 21-23, 36-30 (ημίχρονο), 44-36, 51-38, 57-46, 63-50 (τελικό αποτέλεσμα)

Οι πόντοι:

ΙΠΠΟΚΡΑΤΗΣ: Κατσάνης, Καπρούλιας 3 (1), Παπακώστας 3, Ζερβός 21 (5), Λαουμτζής (14 (2), Μαντούκος 4, Χαλαπάνης 18.

ΔΙΑΓΟΡΑΣ: Χατζηστρατής 12, Γιάκλος, Γκώνος 20 (3), Διακοσάββας, Σιάρχος 8, Πολυχρόνης, Τσιγάρος, Στάλλας 10, Σακκής 3 (1), Στεφάνου, Κατσαρός 2, Νικηφορίδης 7

ΑΙΣΙΟΔΟΞΙΑ

Ανακούφιση επικρατούσε στο στρατόπεδο του Διαγόρα μετά το τέλος του προχθεσινού δραματικού αγώνα της Κω με αντίπαλο τον Ιπποκράτη .

Οι «κυανέρυθροι» κατάφεραν να πάρουν το εισιτήριο για τον τελικό και το σημαντικότερο, στάθηκαν όρθιοι παρά τα προβλήματα που αντιμετώπισαν.

Ετσι, έχουν κάθε δικαίωμα να αισιοδοξούν εν'όψει της σειράς των τελικών, όπου θα αντιμετωπίσουν τον περσινό φιναλίστ, ΓΑΣ Ιάλυσο.

Αλλωστε, οι δηλώσεις του προπονητή του Διαγόρα, Γιάννη Τσιγονάκη, αντικατοπτρίζουν πλήρως το κλίμα που επικρατεί στις τάξεις του «κυανέρυθρου» στρατοπέδου: «Είμαστε αρκετά αισιόδοξοι. Από πλευράς ψυχολογίας η ομάδα βρίσκεται αυτή τη στιγμή στο καλύτερο σημείο της. Περιμένουμε την αποθεραπεία του Γιώργου Νικηφορίδη και πιστεύω πως όλα θα πάνε καλά».

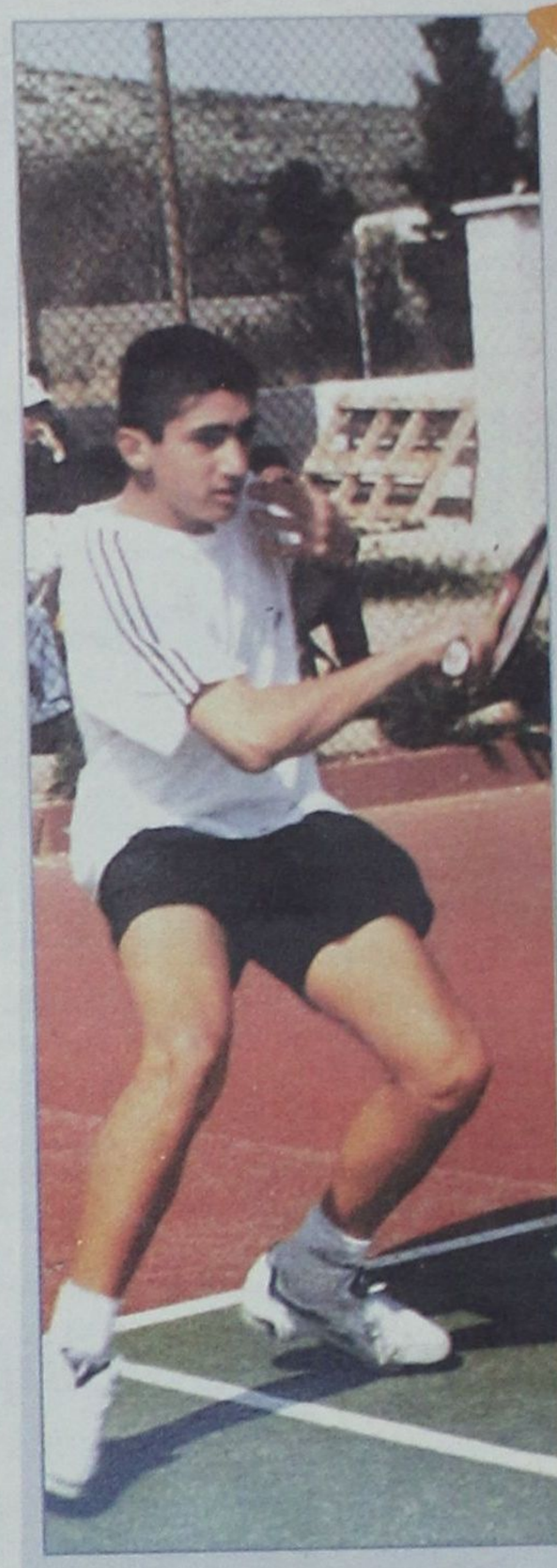

- Πολλά κιλά ιδρώτα χάνει καθημερινά ο Σταύρος Χατζημιχάλης, ο οποίος προπονείται κάτω από τις οδηγίες του Γιώργου Παρίσση - Ο νεαρός πρωταθλητής αναχωρεί την Παρασκευή για την Αθήνα, όπου θα λάβει μέρος στο 3ο Πανελλαδικό Τουρνουά

Σκληρή προετοιμασία

Με εντατικούς ρυθμούς συνεχίζει την προετοιμασία του ο νεαρός πρωταθλητής Ελλάδας Τένις στην Κατηγορία κάτω των 14 ετών, Σταύρος Χατζημιχάλης, αφού οι υποχρεώσεις που τον περιμένουν είναι πολλές και ο δρόμος προς την κορυφή δύσκολος.

Ο αθλητής του Ροδιακού Ομίλου Αντισφαίρισης δουλεύει εδώ και λίγες μέρες κάτω από τις οδηγίες του νέου προπονητή του, Γιώργου Παρίση και τα κιλά ιδρώτα που χάνει κάθε μέρα είναι αμέτρητα.

Το προπονητικό του πρόγραμμα περιλαμβάνει ατελείωτο τρέξιμο ακόμα και στην άμμο και επίπονες ασκήσεις που σκοπό έχουν να βελτιώσουν την φυσική του κατάσταση. Βέβαια, ο Σταύρος προσέχει ιδιαίτερα και την τεχνική του, η οποία βελτιώθηκε αισθητά κατά την διάρκεια της πρόσφατης παρουσίας του στις εγκαταστάσεις του Ολυμπιακού Σταδίου της Αθήνας, όπου συμμετείχε σε ένα «μίνι» καμπ που διοργάνωσαν οι Ομοσπονδιακοί μας προπονητές.

Ο νεαρός Ροδίτης πρωταθλητής θα αναχωρήσει και πάλι για την πρωτεύουσα την ερχόμενη Παρασκευή, αυτή τη φορά για να λάβει μέρος στο 3ο Πανελλαδικό Τουρνουά του ΟΑΚΑ.

Στην προηγούμενη διοργάνωση ο Σταύρος είχε φτάσει στην οκτάδα, ενώ αυτή τη φορά ο στόχος του είναι κατ'αρχήν να προκριθεί στα ημιτελικά και έπειτα να διεκδικήσει την πρώτη θέση.

Βέβαια, τα πράγματα δεν είναι εύκολα, αφού φέτος ο Σταυρός αντιμετωπίζει ηλικιακά μεγαλύτερους αθλητές, ωστόσο το γεγονός αυτό όχι μόνο δεν τον φοβίζει, αλλά αντίθετα του προσφέρει ένα επιπλέον κίνητρο να διακριθεί.



- ΓΑΣ Ιάλυσος και ΠΑΟ Διαγόρας θα διεκδικήσουν τον τίτλο του πρωταθλητή Δωδεκανήσου - Η σειρά των τελικών ξεκινάει στις 12 Απριλίου, με τον Ιάλυσο να έχει το πλεονέκτημα έδρας - Πρωταθλήτρια στέφεται η ομάδα που θα φτάσει στις δύο νίκες

Και τώρα οι δυό τους!

Τα οργανωτικά επιβεβαίωσαν τόσο ο ΓΑΣ Ιάλυσος όσο και ο ΠΑΟ Διαγόρας, αφού όταν ξεκινούσε το φετινό πρωτάθλημα μπάσκετ της Α΄ κατηγορίας Ανδρών, οι ουδέτεροι παρατηρητές προβλέπαν πως οι παραπάνω δύο ομάδες θα αποτελούσαν το ζευγάρι του τελικού, όπερ και εγένετο. Σε θεωρητικό επίπεδο, οι «ερυθροκίτρινοι» του Γιώργου Χατζηκαλημέρη έχουν ένα προβάδισμα που προκύπτει κυρίως από την παρουσία τους στην κανονική διάρκεια της κανονικής περιόδου, οπότε και επικράτησαν του Διαγόρα τόσο εντός, όσο και εκτός έδρας, τερματίζοντας πρώτοι και αήττητοι.

Στην σειρά των ημιτελικών, ο Ιάλυσος κλήθηκε να αντιμετωπίσει τον δεύτερο του ομίλου Νήσων, Ανταγόρα, το εμπόδιο του οποίου ξεπέρασε σχετικά εύκολα με δύο νίκες (49-42 στην Κώ και 48-41 στην Κρεμαστή), χωρίς, πάντως, να αποδώσει μπάσκετ αξιώσεων. Από την πλευρά τους, οι «κυανέρυθροι» του Γιάννη Τσιγωνάκη είχαν σαφώς δυσκολότερο έργο, αφού ως δεύτεροι στην κανονική διάρκεια βρήκαν μπροστά τους τον αξιόμαχο και ιδιαίτερα επικίνδυνο Ιπποκράτη. Και τα δύο παιχνίδια ήταν αμφίρροπα, αφού στην Ρόδο ο Διαγόρας ξέφυγε στο τέλος για να φτάσει στο πολύτιμο 84-70, ενώ στην Κώ ο Ιπποκράτης κέρδισε με 63-50.

Πάντως, το γεγονός ότι οι Διαγορίτες στάθηκαν όρθιοι και ξεπέρασαν την δυσκολία του δεύτερου εκτός έδρας αγώνα τους, δίνει μία δυναμική, η οποία καθιστά την σειρά των τελικών απρόβλεπτη. Ο ΓΑΣ Ιάλυσος είναι αυτός που έχει το πλεονέκτημα έδρας, κάτι που σημαίνει πως θα φιλοξενήσει τον Διαγόρα στο πρώτο ματς που θα διεξαχθεί στις 12 Απριλίου στο Κλειστό Γυμναστήριο της Κρεμαστής. Ο επαναληπτικός θα διεξαχθεί στις 21 Απριλίου στο Εθνικό Κλειστό Γυμναστήριο της Ρόδου, ενώ αν χρειαστεί να γίνει και τρίτο παιχνίδι, οι δύο ομάδες θα διεκδικήσουν την νίκη - τίτλο στις 23 Απριλίου στην Κρεμαστή.

Η ομάδα που θα φτάσει στις δύο νίκες θα στεφθεί πρωταθλήτρια και θα παλαίψει για την κατάκτηση του εισιτηρίου που οδηγεί στην Γ΄ Εθνική κατηγορία.



Μίνι ποδόσφαιρο

➤ Η ιστορία του μίνι ποδοσφαίρου στον ελλαδικό χώρο δρομολογείται εδώ και 10-15 χρόνια.
Η Ελληνική Ποδοσφαιρική Ομοσπονδία άνοιξε τις πύλες της στο νέο άθλημα πριν από 5 περίπου χρόνια

Ολα ξεκίνησαν το 1994 όταν ο τότε Πρόεδρος, Λεωνίδας Σεϊτανίδης άναψε το φως για το πρώτο πειραματικό πρωτάθλημα 5x5 και έδωσε το έναυσμα για την ανάπτυξη αυτού του αθλήματος στην χώρα μας. Από τότε έχουν διεξαχθεί ακόμη τρια πρωταθλήματα (ένα πειραματικό και δύο επίσημα), ενώ ήδη διανύουμε το πέμπτο, με τη συμμετοχή ομάδων τόσο από την Αττική, όσο και από την περιφέρεια. Ωστόσο παρόλες τις προσπάθεις που γίνονται όλος ο κόσμος του μίνι ποδοσφαίρου εκτιμά ότι το άθλημα στην χώρα μας κάνει βήματα σταθερά, αλλά αργά, πολύ αργά...

Οι εραστές του ποδοσφαίρου σάλας δυσανασχετούν, εκτιμώντας ότι η ΕΠΟ προχωράει με πολύ αργούς ρυθμούς στην προώθηση και την εξέλιξη του 5x5. Υπάρχουν βέβαια και οι λίγοι που ζητούν κατανόηση και πιστεύουν ότι η Ομοσπονδία θέλει πίστωση χρόνου. Γενική άποψη βέβαια των περισσοτέρων είναι ότι η ΕΠΟ δεν ασχολήθηκε ποτέ σοβαρά με το ποδόσφαιρο σάλας και παρά τις προσπάθειες των μελών της επιτροπής 5x5, δεν είδε ποτέ με θετικό μάτι το νέο άθλημα. Ποτέ μέχρι σήμερα οι εισηγήσεις των εκάστοτε προέδρων της επιτροπής (Σεϊτανίδης και Παπαευστρατίου δεν αντιμετώπισαν με σοβαρότητα το σπορ, πάντα βασίλευε προχειρότητα. Κανένας βέβαια δεν μπορεί να ξεχάσει τις δηλώσεις του γενικού γραμματέα της ΕΠΟ, κ. Βασίλη Γκαγκάτση στην πρόσφατη κλήρωση για το νέο πρωτάθλημα της ΕΠΟ, όταν έλεγε: **«Η αλήθεια είναι ότι δεν έχουμε ασχοληθεί όσο θα έπρεπε με το 5x5. Ζητάμε την κατανόηση σας και ελπίζουμε ότι πολύ σύντομα κάτι θ'αλλάξει στην ΕΠΟ».** Ούτε μπορούμε να λησμονήσουμε τις δηλώσεις του ταμία της Ομοσπονδίας, Δημήτρη Κουκή δύο μέρες πριν τις εκλογές της 22ης Ιανουαρίου όταν σε συνέντευξη τύπου είχε παραδεχθεί ότι η ΕΠΟ δεν έκανε αυτό που έπρεπε.

Οι εξελίξεις

Οι εξελίξεις όμως μετά τις πρόσφατες εκλογές είναι ραγδαίες. Μέσα από εγκυρότατες πληροφορίες έρχεται να τονίσει στους πρωταγωνιστές του αθλήματος ότι αν και τώρα με τη νέα σύνθεση του Δ.Σ. που θα αναφέρουμε πιο κάτω δεν διαφοροποιηθούν προς το καλύτερο τα πράγματα τότε το 5x5 θα σβήσει...

Και το λέμε αυτό γιατί ο νέος πρόεδρος της επιτροπής, κ. Γιάννης Οικονομίδης δείχνει αποφασισμένος να προσφέρει έργο. Οσοι γνωρίζουν την ιστορία του στον χώρο της ΕΠΟ ξέρουν καλά ότι ο Ροδίτης γιατρός δεν αφήνει τίποτα στη τύχη και θα προχωρήσει σε τομές με την ελπίδα ότι σύντομα θα βελτιωθεί η εικόνα του αθλήματος τόσο στην χώρα μας, όσο και στο εξωτερικό. Ηδη ο νέος πρόεδρος προχώρησε σε αναδιάρθρωση της επιτροπής, η οποία έχει διαμορφωθεί ως εξής:

- **Γιάννης Οικονομίδης (Πρόεδρος)**
- **Δημήτρης Κουκής**
- **Μιχάλης Βαρδαλάς**
- **Θεόδωρος Λιακόπουλος**
- **Νίκος Χαραλαμπόπουλος**

Ζητούνται λύσεις

Οι πρώτες κινήσεις του κ. Οικονομίδη, σύμφωνα πάντα με τις ίδιες πηγές, θα είναι οι κάτωθι:

- Διάλογος με τους υπεύθυνους των σωματείων μίνι ποδοσφαίρου στην Αθήνα και την επαρχία για τον ενοπισμό προβλημάτων και την εξεύρεση λύσεων.
- Δημιουργία ενός τμήματος μίνι ποδοσφαίρου κι αυτό γιατί το μόνο που υπάρχει μέχρι τώρα είναι ένα γραφείο στην ΕΠΟ.
- Τη διεξαγωγή ενός αξιόπιστου πρωταθλήματος. Ηδη ο κ. Οικονομίδης έχει ενημερωθεί για τα κακώς κείμενα του χώρου και αναμένεται να δώσει λύσεις.
- Αναζήτηση πόρων. Σε αυτή την κατεύθυνση ουσιαστική θα είναι η βοήθεια του φέρελπι παράγοντα και ταμία της ΕΠΟ, Δημήτρη Κούκη.
- Ελεγχος γηπεδικών εγκαταστάσεων.
- Βελτίωση εικόνας της εθνικής ομάδας στο εξωτερικό.

Τρίτο μάτι

- Τελικά μόνο ένας πήρε είδηση την δουλειά και δήλωσε την παραίτησή του;

- Δηλαδή οι υπόλοιποι δεν βλέπετε τί γίνεται στην ομάδα και με ποιούς ανθρώπους έχετε να κάνετε;

- Βρε σας κάτσανε στο σβέρκο οι «πεινάλες» όπως τα παράσιτα που ζουν πάνω στα ζώα και την βγάζουν στο τζάμπα;

- Υπάρχει όμως μια διαφορά στην όλη υπόθεση.
Τα παράσιτα τρώνε μεν τζάμπα αλλά δεν ζητάνε και έξτρα αμοιβή.

- Αυτοί οι μάγκες (γιατί για μάγκες πρόκειται) τρώνε και πίνουν αλλά εσείς οι «μπουνταλάδες» τους τα δίνετε κι από πάνω,

- Καιρός είναι να γίνει η επανάσταση και να τους διώξετε ώστε να μην περνούν ούτε έξω από το γήπεδο.

- Πού βρίσκονται οι «ξύπνιοι» που δήλωσαν την παραίτησή τους όταν ανακάλυψαν «μόνοι» τους την μπλόφα που τους είχε ρίξει ο προηγούμενος;

- Τους κατάπιε η γης ή κατάπιαν την γλώσσα τους;

- Τώρα δεν μπορούν να διακρίνουν την καινούρια μπλόφα;

- Σκατά στα μάτια έχουνε και δεν μπορούν να δουν τίποτα;

- Την μονόπλευρη παραποίηση του συμφωνητικού μόνο ένας την είδε και την κατάλαβε;

- Σας βρήκαν μικρούς και σας πιάσανε κορόϊδα;
Κατά τα άλλα είστε όλοι «σαΐνια» και μόνο για «πιτσικουλιές». Κορόϊδα.

ΗΛΙΑΣ Κ.

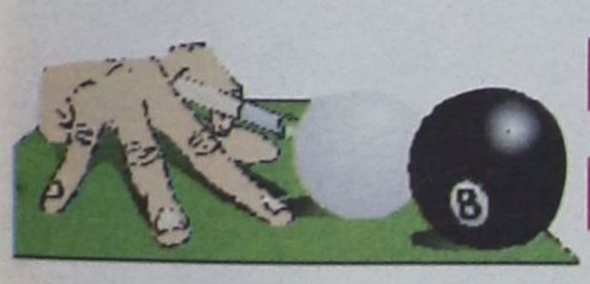

Κοντά στο Παγκόσμιο

- Το Παγκόσμιο Πρωτάθλημα Μπιλιάρδου είναι πολύ πιθανό να φιλοξενήσει η Ρόδος από τις 20 έως τις 25 Ιουνίου

Μια πολύ σημαντική διοργάνωση είναι πολύ πιθανό να φιλοξενηθεί στην Ρόδο στα τέλη Ιουνίου. Οπως αναφέρουν οι σχετικές πληροφορίες, η Ελληνική Φίλαθλη Ομοσπονδία Μπιλιάρδου βρίσκεται σε συνεχή επαφή με τους τοπικούς φορείς και ιδιαίτερα με τον Δημοτικό Οργανισμό Νεολαίας και Αθλησης Ρόδου, με στόχο να αναθέσει στο νησί μας την διεξαγωγή του Παγκόσμιου Πρωταθλήματος από τις 20 έως τις 25 Ιουνίου.

Από ό,τι φαίνεται, μοναδικό εμπόδιο για την ανάληψη της διοργάνωσης από το... σμαραγδένιο νησί είναι το οικονομικό αφού όπως τονίζει σε δελτίο Τύπου η ομοσπονδία, «τα χρηματικά έπαθλα των αθλητών και τα άλλα έξοδα είναι ιδιαίτερα μεγάλα για τα δεδομένα της ΕΦΟΜ».



ΑΝΑΚΟΙΝΩΣΗ
ΕΚΠΑΙΔΕΥΣΗ
PROGRAM COMPUTER PM
ΕΓΓΡΑΦΕΣ ΤΩΡΑ ΜΑΘΗΜΑΤΑ Computer
Τμήματα για:
Παιδιά από 8 ετών
Αρχάριους - Μαθητές
Επαγγελματίες
Ανεύρεση Εργασίας
Διδάσκει πτυχιούχος Πανεπιστημίου Αμερικής
ΜΑΝΩΛΗΣ Ι. ΣΟΦΙΛΛΑΣ
Κοδριγκτώνος 91 - Τηλ. (0241) 31761



Ελπίζει ο Σταυρός Καλυθιών

- Οι πρόσφατες εξελίξεις στον χώρο της Δ' Εθνικής ανοίγει παράθυρο και στο γυναικείο πρωτάθλημα της Α' Εθνικής



Μετά τις τελευταίες αποφάσεις που λήφθηκαν από την Ε.Π.Ο. σχετικά με τον υποβιβασμό έξι πλέον ομάδων από κάθε όμιλο και όχι οκτώ δίνει κάθε δικαίωμα και στην γυναικεία ομάδα ποδοσφαίρου τοΣτυαρού Καλυθιών να ελπίζει για την παραμονή του στην Α' Εθνική Κατηγορία του γυναικείου πρωταθλήματος.

Ηδη έχουν ξεκινήσει κάποιες συζητήσεις μεταξύ των ομάδων που συμμετέχουν στα γυναικεία ποδοσφαιρικά πρωταθλήματα ώστε να συνταχθεί η πρόταση που θα αποσταλεί ως αίτημα στην ΕΠΟ για τα περαιτέρω.

Το φετεινό πρωτάθλημα της Α' Εθνικής διεξήχθη με δεκατέσσερις ομάδες και η προκήρυξη προέβλεπε τον υποβιβασμό δύο ομάδων. Με τα νέα δεδομένα θα προταθεί ο υποβιβασμός μιας ομάδας ενώ την θέση της θα πάρει η πρωταθλήτρια ομάδα που θα προκύψει από αγώνα κατάταξης ανάμεσα στις δύο ομάδες που τερμάτισαν στην πρώτη θέση των δύο ομίλων τοιυ Περιφερειακού πρωταθλήματος. Με βάσηόμως τα παραπάνω το Περιφερειακό πρωτάθλημα θα πρέπει να διεξαχθεί σε ένα όμιλο των δεκατεσσάρων ομάδων που θα προκύψουν από τους δύο υφιστάμενους.

Εάν συμβούν όλα αυτά στην νέα περίοδο η ομάδα των Καλυθιών θ'αγωνίζεται στην Α' Εθνική και πάλι κάτι όμως που υποχρεώνει εκ των πραγμάτων τους ανθρώπους του Συλλόγου να ανασυνταχθούν και να οργανώσουν την ομάδα σε καλύτερη βάση και να διεκδικήσει την παραμονή της στην Α' Εθνική με μεγαλύτερη άνεση και χωρίς άγχος.

Οι υπεύθυνοι της Ε.Π.Ο. δεν είναι αρνητικοί στην νέα κατάσταση που πάει να διαμορφωθεί στο γυναικείο πρωτάθλημα αφού οι νέες ανακατατάξεις θα ανεβάσουν ποιοτικά το επίπεδο των πρωταθλημάτων του γυναικείου ποδοσφαίρου στην Α' και Β' Εθνική Κατηγορία.



Προπονούνται αύριο *junior* και *Προπαίδες*

➤ Στις 14:30 θα ξεκινήσουν οι junior και στις 15:30 οι Προπαίδες στο Εθνικό στάδιο Ρόδου

Στο πλαίσιο της προετοιμασίας του πρωταθλήματος των Ενώσεων στις κατηγορίες junior και Προπαίδων οι Ενωσιακοί Προπονητές κ.κ. Ι. Παυλίδης, Μιχ. Παπαντωνίου, Δ. Σαρικάκης και Ι. Μαλλιάκας θα περιμένουν για προπόνηση στο Εθνικό στάδιο Ρόδου τους παρακάτω ποδοσφαιριστές:

Κατηγορία Junior γεν. 1988 -89

Junior Γεν. 1988
1. Πλύγκος Μ. (Δόξα Ψίνθου)
2. Μαριάς Γ. (Δόξα Ψίνθου)
3. Γεωργαλής (Ευαγόρα)
4. Αναπλιώτης (Ευαγόρα)
5. Δελαπόρτας Π. (Φοίβος Κρ.)
6. Βογιατζής (Φοίβος Κρ.)
7. Ποτιτσόπουλος Α. (Νήσος Ρόδος)
8. Μανωλιάκης Ν. (Νήσος Ρόδος)
9. Φαρμακίδης Ε. (Δ.Ο.Α.Ν. Ιαλυσού)
10. Παπαδόπουλος Ν. (Δ.Ο.Α.Ν. Ιαλυσού)
11. Αμερικανάς Π. (Απόλλων Καλ.)
12. Γαϊτάνος Στ. (ΠΑΣ Ασκληπειό)
13. Βλασόπουλος (ΠΑΟ Διαγόρας)
14. Σαράντης Α. (Ζεύς)
15. Τσαγκάρης Β. (Νίκη Ρόδου)
16. Μιχαήλου Κ. (Νίκη Ρόδου)
17. Παπαοικονόμου Σ. (Πετρώνας Αρχαγγέλου)
18. Λαμπριανός Ν. (Πετρώνας Αρχαγγέλου)
19. Κούρος Ε. (Πετρώνας Αρχαγγέλου)
20. Κόκας Μιχ. (Ηλιος Ιαλυσού)
21. Κουφού Γ. (Ηλιος Ιαλυσού)
22. Τσακίρης Κ. (Διαγόρας Βατίου)
23. Ντεμίρ (Α.Σ. Ρόδος)
24. Ιωάννου Παν. (Α.Σ. Ρόδος)
25. Θεοδώρου (Φοίβος Κρ.)
26. Αντωνιάδης Αντ. (Ορφέας)

Junior Γεν. 1989

1. Μαστόρου Π. (Ευαγόρας)
2. Χριστοδούλου (Φοίβος Κρ.)
3. Πολυχρόνης Γ. (Νήσος Ρόδου)
4. Χαρτερός (ΠΑΟ Διαγόρας)
5. Μέντος (ΠΑΟ Διαγόρας)
6. Πούλης (ΠΑΟ Διαγόρας)
7. Γκεοργκίεφ Σ. (Νίκη Ρόδου)
8. Γιακουμάκης Α. (Νίκη Ρόδου)
9. Σταθόπουλος Β. (Διαγόρας Βατίου)
10. Πλαγγέντης (Α.Σ. Ρόδος)

ΠΡΟΠΑΙΔΕΣ '86

1. Κατσιδώνης (τ) (ΑΕΡΑ)
2. Στεργαλάς (ΑΕΡΑ)
3. Χατζηαντώνης (ΑΕΡΑ)
4. Τσαλώλης (Ηρακλής Μ.)
5. Φελεγκάκης (Ηρακλής Μ.)
6. Κασάνης (τ) (Ηρακλής Μ.)
7. Θεοδοσίου (Νήσος Ρόδος)
8. Κοσμάς (Νήσος Ρόδος)
9. Αγγελόπουλος (Νήσος Ρόδος)
10. Γκεοργκίεφ (Νήσος Ρόδος)
11. Αμπελάς (Νήσος Ρόδος)
12. Κότσος (Νήσος Ρόδος)
13. Χατζηνικόλας (Αρης Αρχ/λου)
14. Πέτας (Αρης Αρχ.)
15. Καλημέρης (Διαγόρας Βατίου)
16. Χατζησάββας (Διαγόρας Βατίου)
17. Αγγελάκης (Διαγόρας Βατίου)
18. Σκαφίδας (Α.Σ. Ρόδος)
19. Αφαντενός (Πετρώνας Αρχ/λου)
20. Παπαοικονόμου (Πετρώνας Αρχ/λου)
21. Ευαγγελίδης Στ. (Ηρακλής Λάρδου)
22. Ευαγγελίδης Ι. (Ηρακλής Λάρδου)

ΠΡΟΠΑΙΔΩΝ '87

1. Τηλιακός (τ) (Ιάλυσος '97)
2. Καπάκας (ΑΕΡΑ)
3. Τσοπανάκης (ΠΑΟ Διαγόρας)
4. Μενίκος (Νήσος Ρόδος)
5. Παστρικός (τ) (Διαγόρας Βατίου)
6. Αναστασάκης (Διαγόρας Βατίου)
7. Γκαϊδας (Κλεάνθης Παρ.)
8. Νότας (Α.Σ. Ρόδος)
9. Χατζηγεωργίου (τ) (Ευκλής Σορ.)
10. Λεπτοκαρύδης Στ. (ΠΑΟ Διαγόρας).



Κάποιοι ετοιμάζονται να γίνουν λαγοί. Ψάξτε και θα βρείτε την απάντηση.

ΓΙΑ ΤΑ ΑΣΥΣΤΟΛΑ ΨΕΥΔΗ ΠΟΥ ΛΕΓΟΝΤΑΙ

«Ξέσπασε» ο νέος ηγούμενος της *Ιεράς Μονής Πάτμου!*

Προχωρεί η δικαστική έρευνα χωρίς κανένα ιδιαίτερο πρόβλημα

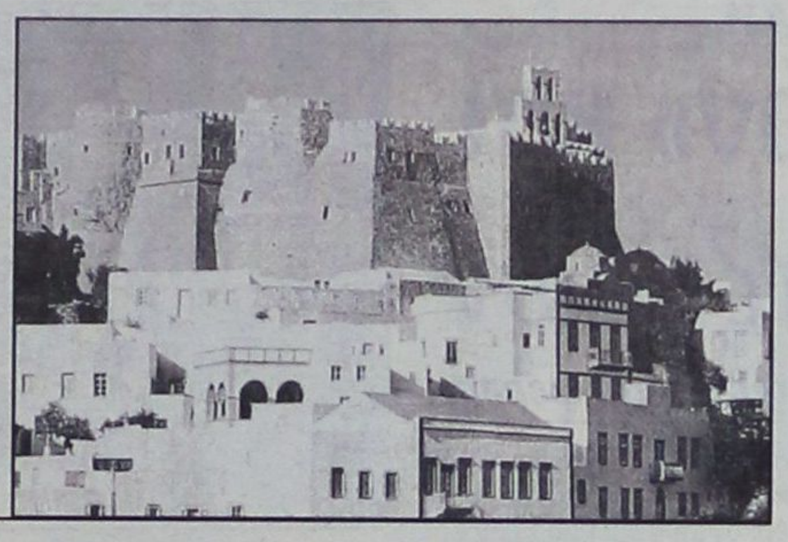

«Τρικλοποδιές» και «άνανδρες επιθέσεις» από μια μερίδα ανθρώπων που εντέχνως διαρρέουν στα Μέσα Μαζικής Ενημέρωσης ανακριβείς πληροφορίες σχετικά με την κατάσταση που επικρατεί στην Ιερά Μονή Πάτμου, καταγγέλλει ο νέος Ηγούμενος της, αρχιμανδρίτης Αντίπας.

Σύμφωνα με τον Ηγούμενο «αυτές οι άνανδρες και υπόγειες επιθέσεις στοχεύουν στην δημιουργία κλίματος εις βάρος του Μοναστηριού», το οποίο όμως « προχωρεί μπροστά και προοδεύει, πράγμα που δεν μπορεί κανείς να σταματήσει».

Αναφερόμενοι στην πορεία της δικαστικής έρευνας που διετάχθη για την διακρίβωση του μεγέθους του σκανδάλου ο Ηγούμενος υπογράμμισε ότι η καθυστέρηση στην έκδοση του πορίσματος των επιθεωρητών του υπουργείου Οικονομικών, δεν οφείλεται σε παρέμβαση εκ μέρους της Μονής αλλά στο γεγονός ότι προέκυψαν νέα στοιχεία που έπρεπε να ερευνηθούν, (πράγματι έτσι είναι, όπως αρμοδίως δηλώθηκε).

«Οχι μόνο δεν προσπαθούμε να παρεμποδίσουμε το έργο της Δικαιοσύνης, αλλά παρόντων του πρώην Ηγουμένου αρχιμανδρίτη Αμφιλοχίου και της Γεροντίας, δώσαμε στους επιθεωρητές όλα τα στοιχεία που μας ζήτησαν. Ενδιαφέρει και εμάς να πέσει άπλετο φως στην υπόθεση.

«Η Δικαιοσύνη πράττει το καθήκον της» δήλωσε χαρακτηριστικά ο Ηγούμενος, εκφράζοντας ταυτόχρονα την στενοχώρια του για τα «ασύστολα ψεύδη που λέγονται από ορισμένους».

Αναφερόμενος στα σχόλια που γίνονται για την μη εφαρμογή μέχρι στιγμής του κοινοβιακού συστήματος στο Μοναστήρι (που προβλέπει μεταξύ άλλων ότι οι μοναχοί δεν πρέπει να αμείβονται), είπε ότι κάθε δίμηνο γίνεται περικοπή του επιδόματος που λαμβάνουν οι μοναχοί, ώστε μέχρι το τέλος του χρόνου να έχει μηδενισθεί. Αυτό γίνεται, όπως εξήγησε, για να έχουν οι μοναχοί την ευκαιρία να τακτοποιήσουν ενδεχόμενες οικονομικές εκκρεμότητες τους και να αποφασίσουν ποιοί θέλουν να παραμείνουν στην Μονή και ποιοί όχι.

«Δεν καταλαβαίνω γιατί υπάρχει τόση σκληρότητα. Εγώ εδώ, έχω μαρτυρήσει, Χαρά, εκτός από την πνευματική χαρά, δεν έχω αισθανθεί. Με σύνεση και σταθερότητα, προσπαθούμε να επιλύσουμε θέματα, που άλλοι δεν τα είχαν επιλύσειι επί 10ετίες», κατέληξε ο Ηγούμενος σε ένα «ξέσπασμα», το οποίο πάντως περιείχε σαφείς αιχμές και εναντίον των προκατόχων του.

ΜΗΝ ...ΟΝΕΙΡΕΥΕΣΤΕ ΤΗΝ ΑΠΟΣΥΡΣΗ!

ΤΩΡΑ ΙΣΧΥΕΙ!

www.fiat.gr



Αποκτήστε

FIAT MAREA ή MAREA WEEKEND

Η FIAT αγοράζει το παλιό σας αυτοκίνητο **τουλάχιστον 500.000 δρχ!**

Εχετε σκεφτεί πως το παλιάς τεχνολογίας αυτοκίνητό σας σε λίγο καιρό δεν θα μπορεί να χρησιμοποιηθεί;

Η **FIAT**, αναγνωρίζοντας το πρόβλημα, προσφέρει μια μοναδική ευκαιρία απόσυρσης του παλιού σας αυτοκίνητου, αγοράζοντάς το τουλάχιστον 500.000 δρχ., ακόμα κι αν η αξία του είναι κατά πολύ χαμηλότερη, ενώ παράλληλα σας δίνει τη δυνατότητα να αποκτήσετε ένα **MAREA** ή **MAREA WEEKEND** με προνομιακή χρηματοδότηση **FIAT CREDIT.**

Απαλλαγείτε δοπών από το βάρος του παλιού σας αυτοκινήτου, απολαμβάνοντας ταυτόχρονα την οδήγηση ενός **MAREA** ή ενός **MAREA WEEKEND.**

Γιατί

- με standard εξοπλισμό που περιλαμβάνει **αερόσακο οδηγού – συνοδηγού και αυτόματο κλιματισμό**,
- με νέους **16V** κινητήρες με αλουμινένια κεφαλή που αποδίδουν από **82** έως **154 HP**,
- με ασύγκριτη άνεση, ποιότητα κατασκευής και στιλ,

το **FIAT MAREA** & **MAREA WEEKEND** είναι μια ολοκληρωμένη πρόταση - από άποψη επιδόσεων, στιλ, αλλά και ουσίας - που με τη λύση της απόσυρσης γίνεται ακόμα πιο δελεαστική.

ΧΡΗΜΑΤΟΔΟΤΗΣΗ
0% ΠΡΟΚΑΤΑΒΟΛΗ ΚΑΙ 60 ΔΟΣΕΙΣ

Fiat Credit Hellas

ΤΟ ΠΑΘΟΣ ΜΑΣ ΟΔΗΓΕΙ. FIAT

Παράδειγμα Χρηματοδότησης: FIAT MAREA 1.7 16V SX Τιμή: 4.888.828, Προκαταβολή 0%, Ονομαστικό Επιτόκιο 17,66%, 60 Μηνιαίες Δόσεις με Φ.Π.Α.: 107.725, Ε.Π.Ε.: 0.2198. Δεν συμπεριλαμβάνονται Τέλη Φανέλου: 25.000 δρχ. Η χρηματοδότηση χορηγείται εφόσον πληρούνται οι απαραίτητες προϋποθέσεις

AUTO CENTER
Μανώλης Κωστάκης α.ε.β.ε.
Ολοκληρωμένο συγκρότημα FIAT
14ο χλμ Ρόδου - Αεροδρομίου 851 06 Παραδείσι, Ρόδος - Τηλ. (0241) 82000 Fax: (0241) 82004



Ο εκσυγχρονισμός *του αναχρονισμού*

Υποστηρίζεται ότι στην Ελλάδα κάθε τέσσερα χρόνια γίνονται εκλογές και επί τέσσερα χρόνια έχουμε προεκλογική περίοδο. Από τον εσμό των ετερόκλητων σωτήρων, από τους επαγγελματίες της πολιτικής, πολιτευόμενους, ακκιζόμενους «δημοσιογράφους», διαπλεκόμενους, φερέλπιδες θεσιθήρες και επίδοξους συμβασιούχους. Με πολιτική υποκρισία ή γραφικότητα, με σκωπτικότητα ή λανθάνουσα απόγνωση τα επικοινωνιακά επιτελεία αυτοαναιρούνται σε πλήρη επιβεβαίωση του Erich Fromm, στον «Φόβο μπροστά στην ελευθερία»... Οπως η επίδραση της διαφήμισης στον πελάτη, έτσι και οι μέθοδοι προπαγάνδας τείνουν να ενισχύσουν το αίσθημα ασημαντότητας του ψηφοφόρου - ατόμου... Τα επαναλαμβανόμενα συνθήματα και η εστίαση σε ανώδυνα πεδία που δεν έχουν σχέση με τα διακυβευόμενα στις εκλογές, ναρκώνουν τις κριτικές ικανότητες του ατόμου και μεταβάλλουν τον πολίτη σε «οπαδό», την κρίση σε κραυγή και τον διάλογο σε παρωδία διασταύρωσης μονολόγων.



Τα εκλογικά θέματα είναι πολύπλοκα και γίνονται ακόμη πιο πολύπλοκα με τις διάφορες μεθόδους συσκοτισμού τους. Βέβαια, διαφήμιση και προπαγάνδα δεν διακηρύσσουν ανοιχτά την ασημαντότητα του ατόμου. Απεναντίας. Κολακεύουν το άτομο, το κάνουν να φαίνεται σπουδαίο και ισχυρίζονται πως απευθύνονται στην κρίση του, στην κριτική ικανότητα. Με την κυριαρχία του ηλεκτρονικού τύπου σε όλη την μεταπολεμική περίοδο να μετατρέπει το μέσο σε μήνυμα. Από το 1994 και μετά, καθώς το πολιτικό πεδίο άλλαζε αργά μα σταθερά, άλλαζαν και τα δεδομένα. Ηδη, από το 1995 εκείνο το μέσο που φαίνεται πια να προκαθορίζει τις κυριότερες των πολιτικών εξελίξεων της νέας περιόδου δεν είναι κάποιο παραδοσιακό ΜΜΕ, αλλά οι... δημοσκοπήσεις! Που από εργαλείο πολιτικής ανάλυσης μετετράπησαν σε πολιτικό μέσο. Μια μονοσήμαντη λογική στην οποία προσχώρησαν τα κόμματα, με τις δημοσκοπήσεις να κυριαρχούν στην πολιτική ζωή. Η πολιτική μας ζωή έχει φτάσει στο σημείο όπου τα εργαλεία της πολιτικής ανάλυσης έχουν υποκαταστήσει την ίδια την πολιτική, με τις σφυγμομετρήσεις να κυριαρχούν στην πολιτική συζήτηση αυτής της προεκλογικής περιόδου και να χρησιμοποιούνται κατά κόρον ως μέσο μαζικής πειθούς και ως μέσο μαζικής επικοινωνίας. Οι δημοσκοπήσεις είναι ένα εργαλείο πολιτικής ανάλυσης που δείχνει σε μια χρονική στιγμή τις κατ' αρχήν διαμορφωμένες τάσεις μέσα σε έναν πληθυσμό. Από κει και μετά εναπόκειται στους πολιτικούς να χαράξουν τις πολιτικές που θα πείσουν και να καταθέσουν τις απόψεις που θα λύσουν τα προβλήματα και θα δώσουν προοπτικές. Οι συνέπειες από αυτό το πολιτικό παιχνίδι στο οποίο πλέον ολοένα και συχνότερα καταφεύγουν τα κόμματα και τα ΜΜΕ, μετατρέποντας τις δημοσκοπήσεις, όταν συμφέρει, από εργαλείο πολιτικής ανάλυσης σε «επικοινωνιακό μήνυμα» και σε «επικοινωνιακό μέσο» με την συνεχή χρήση τους ως μέσο μαζικής πειθούς και χειραγώγησης των αναποφάσιστων έχει πολλές και σημαντικές παρενέργειες, καθώς:

- Περιορίζει την άσκηση της πολιτικής στα όρια μιας εκ των προτέρων αποδοχής, μετατρέποντας την πολιτική σε αυτοσκοπό. Ομως, όπως αποδείχθηκε μέχρι σήμερα, οι εκ των προτέρων αποδοχές και οι εύκολες λύσεις δεν έλυσαν ποτέ κανένα πολιτικό ή οικονομικό πρόβλημα.
- Περιορίζει την πολιτική επικοινωνία καθώς στερεί την πολιτική από το οραματικό στοιχείο και επιτείνει τον κομφορμισμό της κοινωνίας, περιορίζοντας τις ρήξεις και τις καινοτομίες.
- Υποκαθιστά την πολιτική λειτουργία των ΜΜΕ και τα οδηγεί στην πολιτική φθορά, καθώς τα περιορίζει σε απλούς ιμάντες μεταβίβασης του κυρίαρχου επικοινωνιακού μηνύματος που φέρουν οι δημοσκοπήσεις.

Και βέβαια «τα ποτάμια δεν γυρίζουν πίσω». Μόνο που η αποστροφή αναφέρεται στα ποτάμια και όχι στους ξεροπόταμους!!

ΕΠΙΣΤΟΛΗ ΤΟΥ κ. ΓΟΥΝΑΡΗ ΘΕΜΕΛΗ

Η «άγρα πελατών» και *η τάξη των ταξιτζήδων*

Η κακότητα και η εμπάθεια μόνο κακά αποτελέσματα φέρουν



Από τον κ. Γούναρη Θέμελη μας απεστάλη προς δημοσίευση η ακόλουθη επιστολή:

Κύριε διευθυντά,

Υπέθετα πως οι κατηγορίες των Αργυροχρυσοχόων εναντίον των οδηγών ταξί, θα ήταν μία προσωρινή έξαρση, και πως θα σταματούσε αυτός ο πόλεμος των ύβρεων, αλλά έκανα λάθος.

Στην εφημερίδα σας της 6ης Απριλίου, οι Αργυροχρυσοχόοι αναφέρονται ξανά στους ταξιτζήδες για την άγρα πελατών.

Η πεμπτουσία αυτών των δημοσιευμάτων, είναι η ολοκληρωτική προσπάθεια σπίλωσης του επαγγέλματος, της ανάδειξης του μικρού σε μείζον, και ιδίως η απόκρυψη του πραγματικά μεγάλου έργου που επιτελεί αυτή η μερίδα των οδηγών που ασχολείται με την εξυπηρέτηση του λιμένος της Ρόδου. Απ' την στιγμή που υπάρχει νόμιμη πιάτσα στο λιμάνι, είναι φυσικό μια μερίδα της πίτας να πέφτει και στους ταξιτζήδες για δύο κυρίως λόγους. 1ον) Διότι το ταξί είναι φθηνό, και 2ον) Διότι με το ταξί σταματά όπου θέλει αλλά και όλοι οι τουρίστες που έρχονται στην Ρόδο δεν έρχονται αποκλειστικά για ψώνια, αλλά για να θαυμάσουν τις ομορφιές και τα αξιοθέατα του νησιού μας. Απ' την στιγμή που ο τουρίστας μισθώνει το ταξί, δημιουργείται μία ιδιαίτερη σχέση μεταξύ του οδηγού και του πελάτη. Εμείς προσπαθούμε να τους μεταδώσουμε την αγάπη μας να τους κάνουμε να αγαπήσουν το νησί μας, διότι νομίζουμε πως αυτοί ιδίως που έρχονται για μία ημέρα, είναι οι καλύτεροι πρεσβευτές του νησιού μας. Είναι λοιπόν φυσικό εάν ρωτηθούμε απ' τον πελάτη μας για ψώνια, να του συστήσουμε μαγαζιά που βρίσκονται στην διαδρομή μας, διότι αφενός ο πελάτης πιέζεται απ' τον χρόνο, αφετέρου είναι αδύνατο να μπούμε μέσα στην Παλιά Πόλη διότι απαγορεύεται. Αλλωστε, όπως και εσείς επισημαίνετε είμαστε υποχρεωμένοι από τον νόμο να σεβαστούμε την επιθυμία του πελάτη μας. Εάν αυτό το φιλοδώρημα που κάποτε μας δίνουν τα μαγαζιά το ονομάζετε εσείς προμήθεια τότε γιατί δεν αντιδρούσατε τότε όταν μας το δίνατε εσείς όταν σας φέρναμε πελάτες στα καταστήματά σας; Αυτή η ομάδα κρούσης που απειλούν ότι θα οργανώσουν, ποιά θα είναι η αρμοδιότητά της; Θα αντικαταστήσει το Λιμεναρχείο, την Αστυνομία; Ή μήπως πρέπει να οργανωθούμε και εμείς καλύτερα και να προβαίνουμε σε καταγγελίες γιατί εμείς βρισκόμαστε καθημερινώς στους δρόμους και μπορούμε να εντοπίζουμε καλύτερα τους εμπόρους που κάνουν πραγματική άγρα.

Αγρα δεν λέγεται όταν ένας οδηγός ρωτήσει τον πελάτη εάν θέλει ταξί και αν μπορεί να τον εξυπηρετήσει. Αγρα λέγεται όταν με απρεπείς τρόπους προσπαθείς να πείσεις τον πελάτη να κάνει κάτι αντίθετο με αυτό που επιθυμεί προς ίδιον συμφέρον. Καλά θα είναι λοιπόν να σταματήσουμε εδώ, διότι ο αλληλοσπαραγμός, ο άκρατος εγωισμός, η κακότητα και η απύθμενη εμπάθεια, μόνο κακά αποτελέσματα θα φέρουν.

Σας ευχαριστώ για την φιλοξενία.

Γούναρης Θέμελης
Σάββατο 08/04/2000
Τηλ. 91847 ή Κινητό
0932404731

Τουριστικές Σπουδές

Μεταπτυχιακό Πρόγραμμα Σπουδών (Master) στην Διοίκηση Τουριστικών Επιχειρήσεων οργανώνει το Τμήμα Οργάνωσης και Διοίκησης Επιχειρήσεων του Πανεπιστημίου Πειραιώς.

Βασικός στόχος του προγράμματος που οδηγεί στην απόκτηση Μεταπτυχιακού Διπλώματος ειδίκευσης (αντίστοιχο με το αγγλικό Master's Degree) στην διοίκηση τουριστικών επιχειρήσεων είναι να δημιουργήσει υψηλού επιπέδου διευθυντικά στελέχη που θα σταδιοδρομήσουν στην ελληνική και διεθνή τουριστική βιομηχανία.

Το πρόγραμμα ξεκίνησε τον Οκτώβριο του 1999 με σκοπό την προαγωγή της έρευνας για την ανάπτυξη του τουρισμού, θέτοντας παράλληλα τις βάσεις για επαγγελματικές ευκαιρίες σε όλους τους τομείς του τουριστικού τομέα. Η διάρκεια του προγράμματος είναι τρία ακαδημαϊκά εξάμηνα και στο τελευταίο απαιτείται η εκπόνηση διπλωματικής εργασίας.

Τα μαθήματα διδάσκονται στα ελληνικά και στα αγγλικά από καθηγητές του Πανεπιστημίου Πειραιώς και επισκέπτες καθηγητές άλλων ελληνικών και ξένων Πανεπιστημίων. Στο μεταπτυχιακό πρόγραμμα σπουδών γίνονται δεκτοί πτυχιούχοι τμημάτων ελληνικών ΑΕΙ ή αναγνωρισμένοι ισόβαθμων ιδρυμάτων, πτυχιούχοι ΤΕΙ, υπό την προϋπόθεση ότι έχουν εξεταστεί επιτυχώς σε δέκα μαθήματα του προπτυχιακού προγράμματος του Τμήματος Διοίκησης Επιχειρήσεων.

Κατ' εξαίρεση οι πτυχιούχοι των ΤΕΙ σε Διοίκηση Τουριστικών Επιχειρήσεων εξετάζονται σε έξι μαθήματα.





Η εμπειρία μας και η αφοσίωση στη λεπτομέρεια
αποτελουν εγγύηση για την απόλυτη επιτυχία ωστε
να μείνουν ανεξίτηλες στη μνήμη τη δική σας και των καλεσμένων σας.....

ΧΟΡΟΕΣΠΕΡΙΔΕΣ - ΓΑΜΟΙ - CATERING - ΠΑΙΔΙΚΑ ΠΑΡΤΥ



ΞΕΝΟΔΟΧΕΙΟ SOFITEL CAPSIS
ΡΟΔΟΥ
Για Πληροφορίες 25-015 & 20919 (09.00 - 17.00)

CAPSIS
Conference Centers
& Resort Hotels



Βαθμολογία της εβδομάδας

Με τέσσερα κόκκινα τριαντάφυλλα, που «συμβολίζουν την νίκη», και τέσσερα λευκά, που «συμβολίζουν την... αγνότητα», ο Κώστας Λαλιώτης εξαπέλυσε φαρμακε-



ρά βέλη κατά του Κώστα Καραμανλή, καλώντας τον να ψάξει, για «μαχαιρώματα», μέσα στο ίδιο το κόμμα του!

Κώστας ο ένας, Κώστας ο άλλος, αλλ' αυτός ο... άτιμος ο Λαλιώτης δεν πιάνεται με τίποτα.

Για τα... τριαντάφυλλα, ανεξαρτήτως χρώματος και παρά τα αγκάθια, ΔΕΚΑ (10) άριστα.

Ελα Ντόρα, άναψε, σηκώνει τσιγάρο η υπόθεση, λέει ο Αρης ο Σπηλιωτόπουλος.

Αραγε από χαρά ή από λύπη;



Τι βγαίνει από τα προβληματισμένα τους πρόσωπα;

Ο ευρών, αμειφθήσεται με ΔΕΚΑ (10) άριστα.

Σίγουρα το γέλιο βγήκε από τον Παράδεισο.

Αυτό το ξέρει όλος ο κόσμος.

Και κάνει καλό και στην υγεία.

Αυτό το ξέρει, επίσης, όλος ο κόσμος.

Ομως ο «μεγάλος» γελά «πονηρά» και, κάπως... κινέζικα!

Λέτε να βγήκε, τελικά, το γέλιο και από την.... κάλπη;

Αν είναι έτσι, και το ξέρει ο Σημίτης, πριν από μας, για μας, ΔΕΚΑ (10) άριστα.



Βαρέθηκα τους άνδρες και δεν θέλω να έχω πια... νταλαβέρια μαζί τους, εξήγησε σε γνωστά της πρόσωπα, η εικονιζόμενη συμπατριώτισσά μας, από κάποιο χωριό, και αφού πήγε στον σταύλο του πατέρα της έβγαλε την νύκτα με το συμπαθέστατο γαϊδουράκι.

Να κρύωσε, πάντως, αποκλείεται.

Το άχυρο βγάζει πολλή θερμότητα, το ίδιο και η



ανάσα του τετράποδου.

Για την... ομαλή αντίδρασή της, ΔΕΚΑ (10) άριστα.

Την πιο εντυπωσιακή και ταυτόχρονα πιο καυτή και «δολοφονική» δήλωση στην διάρκεια της προεκλογικής περιόδου, την έκανε ο υποψήφιος βουλευτής κ. Βασ. Χρύσης εκ Δήμου Αφάντου ορμώμενος.

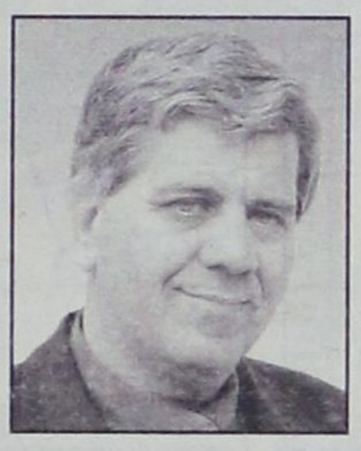

«Οι συνυποψήφιοί μου στην Νέα Δημοκρατία, είπε, νοιώθουν την καυτή ανάσα μου στο σβέρκο τους. Οι πόρτες της Βουλής ανοίγουν για μένα».

Μαζί με την ευχή να ανοίξουν διάπλατα οι πόρτες της Βουλής, αλλά και άλλες πόρτες, στον συμπαθή Βασίλη Χρύση ΔΕΚΑ (10) άριστα.

Ηταν «μπλόφα» πρώτης τάξεως και συνειδητή.



Ο Ανδρέας Κοντούζογλου, εκ Καστελλορίζου υφαλοκρηπίδος έλκων την καταγωγή, κατά κόσμον «στιλέτο», έστησε... «μαξούς», κατά πως λένε οι Αφαντενοί, δηλαδή σκοπίμως, στο «Καβαλιέρε» τους Γ. Τσιγάρο, Κ. Σκανδαλίδη και Κώστα Τσολακίδη, στους οποίους έταξε, μαζί με άλλους σαράντα, ψαρόσουπα με ροφό!

Η ψαρόσουπα φτιάχθηκε, όχι όμως την Τρίτη, αλλά το Σάββατο 1η Απριλίου, για να μην το πιστεύει κανένας!

Και όχι στο «Καβαλιέρε», αλλά στο «Μπεγλέρη», κατά «Ζέφυρο» μεριά. Ηταν ένας ροφός 12 κιλά και 200 γραμμάρια που δόθηκε σε γυναίκα ψαρά για... γδάρσιμο και ο οποίος ψηνόταν από τις 8 το πρωί, ως τις 4 το απόγευμα, που άρχισε η μεγάλη... σοσιαλιστική μάσα.

Το σχέδιο του «στιλέτου» ήταν, όπως απεκάλυψε ο Γιάννης Τσιγάρος, σε συνέντευξη Τύπου που έδωσε στο «Ακταίον» να μην φάνε ψαρόσουπα οι Λούπης, Σκανδαλίδης και Τσολακίδης επειδή δεν του έδωσαν, όσες ψήφους ζήτησε!

Ψαρόσουπα έφαγαν εκτός από το «στιλέτο», οι αρχι-σοσιαλιστάδες Τσιγάρος, Δ. Κόκκαρη, Στ. Παναγιωτακόπουλος, Γρ. Μοράρης και Κάλλιστος Διακογεωργίου, από τις... λοιπές δημοκρατικές δυνάμεις.

Επειδή οι αποκλεισθέντες από την μάσα αξιότιμοι κύριοι άξιζαν καλύτερης μεταχείρισης, στο «στιλέτο» ένα ΜΗΔΕΝΙΚΟ

Αν μάθει ο «Γιαγκούλας» τάβλι, θα μάθω κι εγώ... μπιλόταΙ Το ξύλο που τρώει και πάλι καθημερινά στο καφενεδάκι της οδού Καρπάθου, δεν περιγράφεται! Το ύφος του, άλλωστε, προδίδει τον πόνο του.

Οπως απεκάλυψε στην στήλη ο κ. Νίκος Σορωνιάτης, από τους παλιούς τεχνίτες στο τάβλι, οι ταβλαδόροι της περιοχής είχαν αφήσει κάποια δόση τον «Γιαγκούλα» να κερδίσει για να δουν πως θα αντιδράσει...

Και ο αθεόφοβος έφθασε στο σημείο να κάνει και δηλώσεις!

Μέχρι που ισχυρίσθηκε στην «Πλακαγέ» (μάρτυρας ο Κυριάκος ο Αρνιθενός) ότι άφησε... άγραφο



και μάλιστα πέντε φορές τον διευθυντή της «δ» Β. Αθανασίου, που ως... γνωστόν παγκοσμίως, δεν χάνει ΠΟΤΕ στο τάβλι και στην πρέφα!!

Μια φορά τον έπαιξε ο κ. Β.Α. ... τηλεφωνικώς και του πήρε και τα παπούτσια και τις κάλτσες!

Για τα παραμύθια που αραδιάζει, τα οποία θα ζήλευε και η Χαλιμά, στον «Γιαγκούλα», συμπαθή κατά τα άλλα, ένα ΜΗΔΕΝΙΚΟ (0).

Απεστάλη στην στήλη «αρμοδίως» η παρακάτω βαθμολογία, τρίτων προσώπων, και ως έχει υποχρέωση, την δημοσιοποιεί:



Την αποθέωση γνώρισε ο συμπαθής, γνωστός δικηγόρος της Ρόδου και ταμίας του Δικηγορικού Συλλόγου Ρόδου κ. Ιωάννης Κουμπιάδης, κατά την εισήγησή του στην Γενική Συνέλευση του Δικηγορικού Συλλόγου της 30ης Μαρτίου 2000, για τον απολογισμό και προϋπολογισμό του Συλλόγου.

Η λεπτομερής και εμπεριστατωμένη εργασία καθώς και ο σχετικός πίνακας, εντυπωσίασαν τους πάντες.

Εμείς του ευχόμαστε εις ανώτερα, με απολογισμούς και προϋπολογισμούς του Γενικού Λογιστηρίου του Κράτους και του Ελεγκτικού Συνεδρίου και τον βαθμολογούμε με ΔΕΚΑ (10) άριστα.

(Σημείωση: Η στήλη διατηρεί το δικαίωμα της αναθεωρήσεως της βαθμολογίας ενώπιον της Ολομελείας των Προέδρων των Δικηγορικών Συλλόγων της χώρας).

Οπως ΟΛΑ ανεξαιρέτως τα γεγονότα που περιγράφει και βαθμολογεί η στήλη, έτσι και το παρακάτω είναι απολύτως αληθές (δεν αφορά, πάντως, κόμμα της λεγόμενης κεντροαριστεράς).

Ροδίτισσα που διαμένει στην Αθήνα και συγκεκριμένα η Π.Λ., δέχθηκε τηλεφώνημα από γραφείο ετεροδημοτών κάποιου κόμματος.

- Κυρία... δεν θα πάτε να ψηφίσετε;

- Οχι, έχω προβλήματα, ήταν η απάντηση.

- Πέστε μας σε ποιό νομό είναι η Ρόδος και εμείς αναλαμβάνουμε να σας πάμε και να σας φέρουμε, πληρωμένα όλα!

- Στην... Χονολουλού είναι η Ρόδος, είπε η Ροδίτισσα κι έκλεισε το τηλέφωνο.

Χθες το πρωί τηλεφώνησε στην στήλη, για τα δέοντα.

Επειδή, όποιοι δεν ξέρουν που βρίσκεται η Ρόδος, χάνουν τις εκλογές, στο γραφείο ετεροδημοτών του... τάδε κόμματος, λίαν επιεικώς ένα ΜΗΔΕΝΙΚΟ (0).

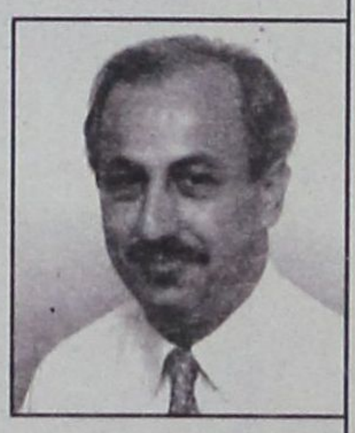

Τηλεφώνησε ο Γιάννης Τσιγάρος τις προάλλες στο Γεννάδι, όπου περνούσε το... weekend, ο Κώστας Σκανδαλίδης, διάττων αστήρ της επιστημονικής αγροτικής τέχνης (έχει «κλωνοποιήσει» άλλωστε ήδη, ντομάτα και πατάτα κι έβγαλε.... πεπόνι!), και το ακουστικό σήκωσε η Αρτεμις.

- Πιο σιγά, Γιάννη, μην φωνάζεις, κοιμάται ο Κώστας μου, ήταν πολύ κουρασμένος.

- Τι έκανε, έσκαβε; ρώτησε ο Τσιγάρος.

- Οχι, οδήγησε από την Ρόδο μέχρι το Γεννάδι, ξέρεις η απόσταση είναι μεγάλη...

Κι έκτοτε έπεσε ο Τσιγάρος σε βαθύ συλλογισμό.

Στην Αρτέμιδα, ασυζητητί, ΔΕΚΑ (10) άριστα.

ΧΡΗΜΑΤΙΣΤΗΡΙΟ

ΣΧΟΛΙΟ ΕΒΔΟΜΑΔΑΣ 31/3 - 7/4/2000

Άνοδο της τάξης του 2,9%, σημείωσε ο Γ.Δ. του ΧΑΑ την πρώτη εβδομάδα του Απριλίου και τελευταία εβδομάδα πριν από τις εκλογές της 9ης Απριλίου. Η συναλλακτική δραστηριότητα την εβδομάδα αυτή κυμάνθηκε σε πολύ χαμηλά επίπεδα, με τον μέσο ημερήσιο όγκο συναλλαγών να διαμορφώνεται σε 143 δις δρχ. Η πλειοψηφία της συναλλακτικής δραστηριότητας αφορούσε σε βραχυπρόθεσμες κινήσεις, οι οποίες επί το πλείστον αποσκοπούσαν στο να εκμεταλλευτούν την πορεία της αγοράς κατά το τελευταίο μισάωρο των συνεδριάσεων. Παράλληλα, οι διακυμάνσεις του Γενικού Δείκτη περιορίστηκαν στο ελάχιστο, καθώς, εξαιρουμένης της συνεδρίασης της Παρασκευής, οι μεταβολές των προηγούμενων συνεδριάσεων κυμάνθηκαν από -0,4 έως +14 μονάδες. Είναι φανερό λοιπόν, ότι η πλειοψηφία των επενδυτών τηρεί στάση αναμονής, απέχοντας από την αγορά, αναμένοντας το αποτέλεσμα των εκλογών και το ξεκαθάρισμα του πολιτικού σκηνικού. Και εδώ θα πρέπει να σημειωθεί ότι το ξεκαθάρισμα του πολιτικού σκηνικού θα αποτελέσει και το μεγαλύτερο κέρδος για την αγορά, με την έννοια της απεμπλοκής του ΧΑΑ από την πολιτική. Και εκτιμούμε ότι η θετικότατη πορεία της αγοράς στη συνεδρίαση της Παρασκευής, σε συνδυασμό και με την σημαντική αύξηση του όγκου συναλλαγών, οφειλόταν σε αυτόν ακριβώς τον λόγο. Στη αναπτέρωση του ηθικού των επενδυτών εξαιτίας της λήξης της πολιτικής αβεβαιότητας και της απεμπλοκής του ΧΑΑ από τις πολιτικές σκοπιμότητες. Και αυτό είναι το μεγάλο ζητούμενο. Διότι δεν είναι δυνατόν η στρατηγική των επενδυτών να περιστρέφεται γύρω από την ανεύρεση των πράσινων και των μπλε χαρτιών, ανάλογα με τις εκτιμήσεις του καθένα σχετικά με το ποιο κόμμα θα επικρατήσει. Αντίθετα, η ενδεδειγμένη επενδυτική στρατηγική πρέπει να εστιάζει στην ποιότητα των εταιριών, στις προοπτικές τους, στις αποτιμήσεις τους και στην γενικότερη πορεία της οικονομίας και όχι στο χρώμα τους. Θεωρούμε λοιπόν, ότι η επαναφορά της ομαλότητας στην χρηματιστηριακή αγορά αποτελεί το μεγάλο στοίχημα. Βέβαια, θα πρέπει να ληφθεί υπόψη ότι το οποιοδήποτε εκλογικό αποτέλεσμα, θα έχει προφανώς και τη δικιά του βραχυπρόθεσμη επίπτωση στην αγορά. Το μόνο σίγουρο είναι ότι η αγορά επιθυμεί να αποφύγει τον σφιχτό πολιτικό εναγκαλισμό. Και γι' αυτό εκτιμούμε ότι το μόνο αρνητικό αποτέλεσμα για την αγορά θα είναι η μη επίτευξη ισχυρής αυτοδυναμίας, κάτι που θα σηματοδοτεί, σε σχετικό βαθμό τουλάχιστον, τη συνέχιση της πολιτικής αβεβαιότητας.. Γι' αυτόν τον λόγο λοιπόν, και ύστερα από της βράδυ της 9ης Απριλίου, οι επενδυτές θα πρέπει να προχωρήσουν σε αναδιάρθρωση χαρτοφυλακίων προκειμένου να προσαρμοστούν στα νέα δεδομένα της αγοράς, έτσι όπως αυτά διαμορφωθούν.

ΤΕΧΝΙΚΗ ΑΝΑΛΥΣΗ ΜΕΤΟΧΩΝ ΚΑΙ ΓΕΝΙΚΟΥ ΔΕΙΚΤΗ ΤΟΥ ΧΡΗΜΑΤΙΣΤΗΡΙΟΥ ΑΞΙΩΝ ΑΘΗΝΩΝ

DIS

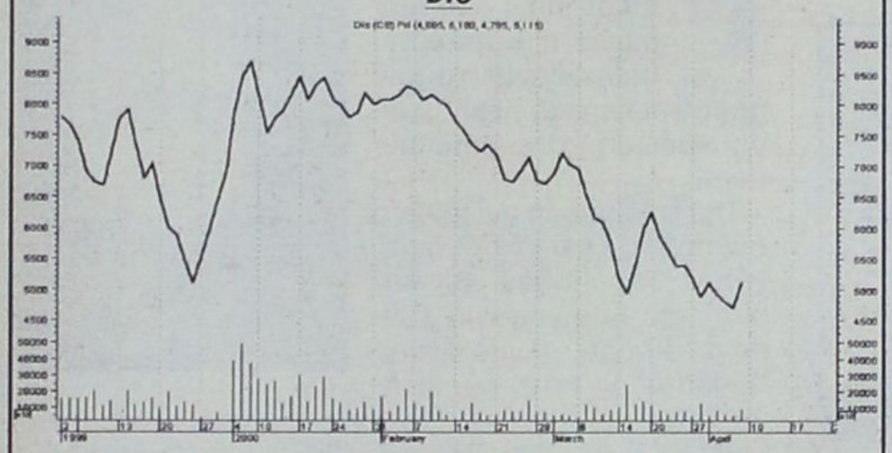

Η τιμή της μετοχής βρίσκεται τώρα σε φάση υποχώρησης προς το πιθανό πεδίο στήριξης που ορίζεται στις 4850/5220 μονάδες. Η επόμενη σημαντική κίνηση της μετοχής θα εξαρτηθεί από την διάσπαση ή μη του πεδίου στήριξης.

ΝΕΛ

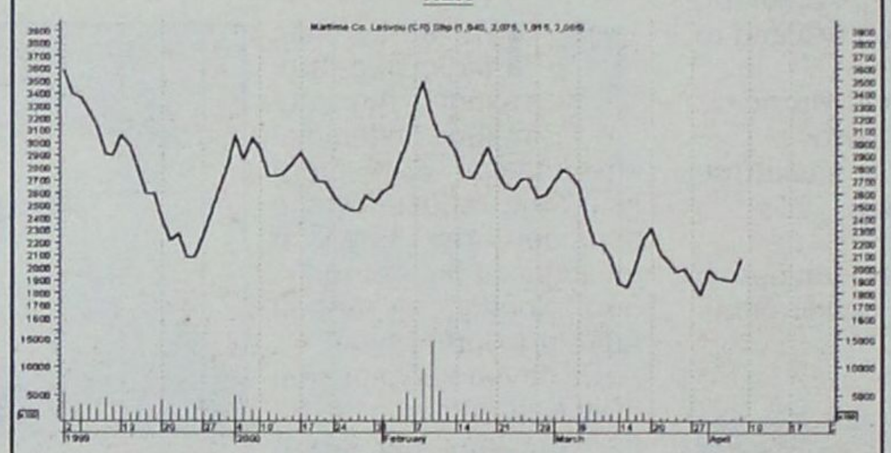

Η τιμή της μετοχής βρίσκεται τώρα σε φάση συσσώρευσης επάνω στο πιθανό πεδίο στήριξης που ορίζεται στις 1470/1650 μονάδες. Η επόμενη σημαντική κίνηση της μετοχής θα εξαρτηθεί από την διάσπαση ή μη του πεδίου στήριξης.

ΝΕΩΡΙΟ ΣΥΡΟΥ

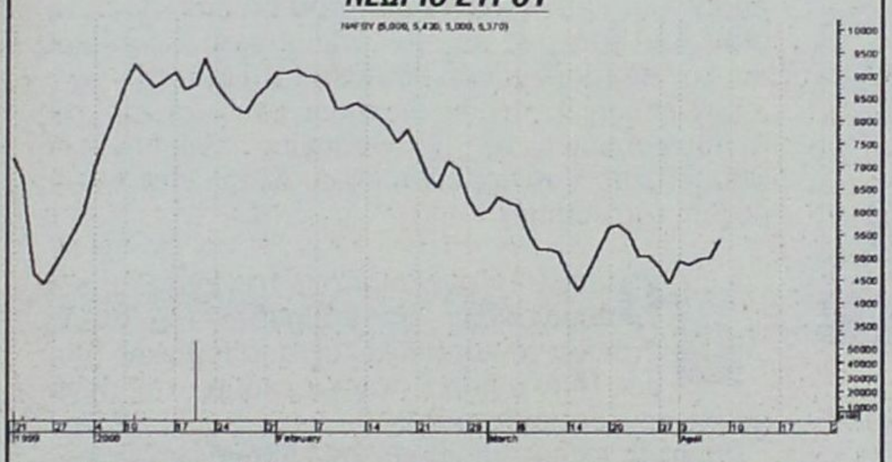

Η τιμή της μετοχής βρίσκεται τώρα σε υποχώρησης προς το επόμενο πιθανό πεδίο στήριξης που ορίζεται στις 4810/5030 μονάδες. Η επόμενη σημαντική κίνηση της μετοχής θα εξαρτηθεί από την διάσπαση ή μη του πεδίου στήριξης.

ΕΥΔΑΠ

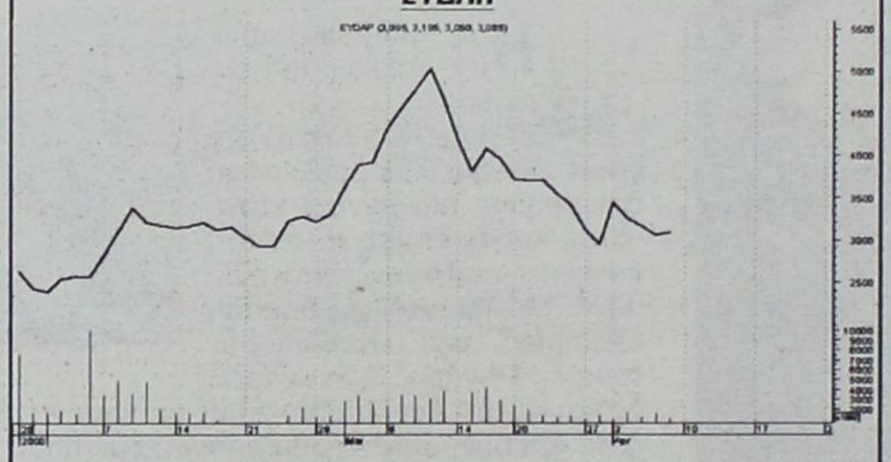

Η τιμή της μετοχής βρίσκεται τώρα σε φάση συσσώρευσης επάνω από το πιθανό πεδίο στήριξης που ορίζεται στις 2645/2860 μονάδες. Η επόμενη σημαντική κίνηση της τιμής θα εξαρτηθεί από την διάσπαση ή μη του πεδίου στήριξης.

Ο ΓΕΝΙΚΟΣ ΔΕΙΚΤΗΣ ΤΟΥ ΧΡΗΜΑΤΙΣΤΗΡΙΟΥ ΑΞΙΩΝ ΑΘΗΝΩΝ

Παρά τις συνεχιζόμενες αναταράξεις στις διεθνείς αγορές την επενδυτική αποχή και τον έντονα προεκλογικό χαρακτήρα της περιόδου η ελληνική χρηματιστηριακή αγορά κατόρθωσε να κλείσει την εβδομάδα με κέρδη. Συγκεκριμένα, ο Γενικός Δείκτης κατέγραψε εβδομαδιαία κέρδη της τάξης του 2.94% και έκλεισε στις 4934.81 μονάδες. Ο Δείκτης FTSE ASE 20 των μετοχών υψηλής κεφαλαιοποίησης κατέγραψε εβδομαδιαία κέρδη της τάξης του 2.37% και έκλεισε στις 2774.57 μονάδες. Τέλος, και ο πολύπαθος δείκτης των εταιρειών μεσαίας κεφαλαιοποίησης κατέγραψε μικρότερα εβδομαδιαία κέρδη της τάξης του 1.87% και έκλεισε στις 698.95 μονάδες. Ο μέσος εβδομαδιαίος καθαρός όγκος συναλλαγών παρουσίασε μικρή άνοδο σε σχέση με την προηγούμενη εβδομάδα ανερχόμενος στα 143.2 δις έναντι 135 δις την περασμένη εβδομάδα. Το εύρος της αγοράς ήταν μικτό και εναλλασσόμενο στις συνεδριάσεις της εβδομάδας γεγονός που δείχνει ότι η αγορά ισορροπεί ανήσυχα στα παρόντα επίπεδα όπου λαμβάνει χώρα συσσώρευση των τιμών. Από τεχνικής άποψης θεωρούμε ότι το τέλος της εβδομάδας βρήκε τον Γενικό Δείκτη ακριβώς επάνω στο πιθανό βραχυπρόθεσμο πεδίο αντίστασης που εντοπίζεται στην περιοχή των 4940/4980 μονάδων. Εάν ο Γενικός Δείκτης κατορθώσει να ξεπεράσει πειστικά το εν λόγω πεδίο τιμών με παράλληλη αύξηση του καθαρού όγκου συναλλαγών τότε η άνοδος της αγοράς προς τις 5300/5400 μονάδες μπορεί να συντελεστεί μέσα στην ερχόμενη εβδομάδα. Αντιθέτως, μια υποχώρηση του Γενικού Δείκτη από τα παρόντα επίπεδα θα σηματοδοτήσει την επαναπροσέγγιση της περιοχής των 4590/4600 μονάδων που αποτελεί πιθανό βραχυπρόθεσμο πεδίο στήριξης, ενώ η περιοχή των 4050/4310 αποτελεί το πιθανό μεσοπρόθεσμο πεδίο στήριξης του Γενικού Δείκτη. Οφείλουμε πάντως να δηλώσούμε ότι δεν μπορούμε από τα μέχρι στιγμής στοιχεία να δούμε κάποιο γεγονός το οποίο είναι δυνατόν να ρίξει τον Γενικό Δείκτη σε επίπεδα κάτω από την περιοχή των 4050/4310 μονάδων, εκτός εάν υπάρξει μεγάλης έκτασης αλλά και έντασης πτώση των τιμών στο διεθνές χρηματιστηριακό περιβάλλον με επίκεντρο τις ΗΠΑ.

Contalexis Financial Services
Μέλος Χρηματιστηρίου Αξιών Αθηνών
Υπεύθυνος Υποκατ. Ρόδου
ΔΗΜΗΤΡΗΣ ΖΕΡΒΟΣ
Αλεξάνδρου Διάκου 50
τηλ:(0241)77180-2 Fax:(0241)77183

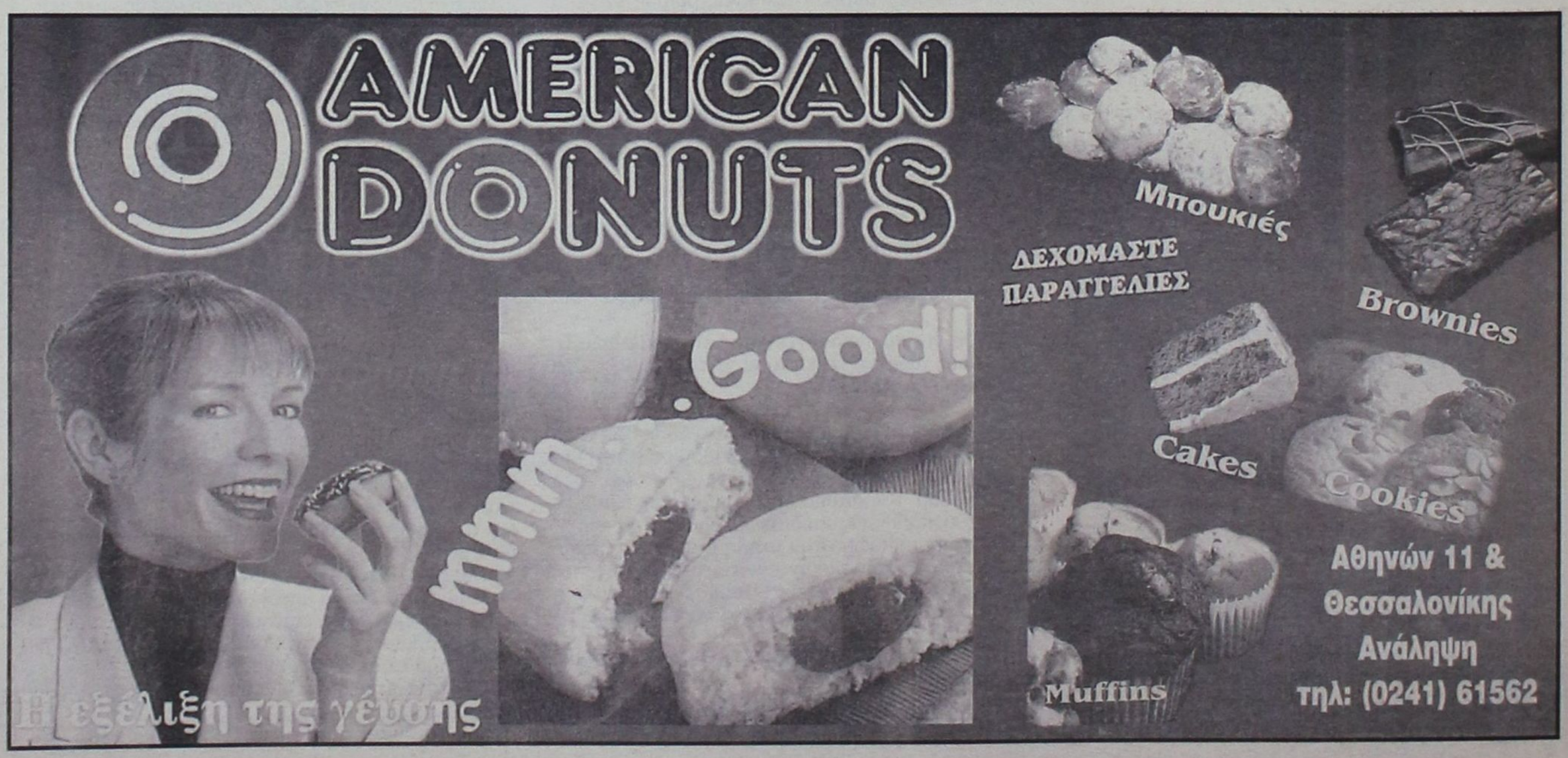

JCIF: ΓΙΑ ΤΑ ΕΠΟΜΕΝΑ ΠΕΝΤΕ ΕΤΗ Η ΕΛΛΑΔΑ ΑΝΑΜΕΝΕΤΑΙ ΝΑ ΔΙΑΤΗΡΗΣΕΙ ΕΤΗΣΙΟ ΡΥΘΜΟ ΑΝΑΠΤΥΞΗΣ ΤΗΣ ΤΑΞΗΣ ΤΟΥ 3,5% ΑΝΑ ΕΤΟΣ

Αναβάθμιση της ελληνικής οικονομίας κατά δύο βαθμίδες

Στην αναβάθμιση της ελληνικής οικονομίας κατά δύο βαθμίδες προχώρησε ο οργανισμός Japan Center for International Finance (JCIF) που είναι αντίστοιχο στην Ιαπωνία της Moody's και της Standards & Poors και τούτο σημαίνει ότι ο δανεισμός από την ιαπωνική χρηματαγορά θα μπορεί να διενεργηθεί με καλύτερους όρους. Ο δανεισμός σε γιεν καταλαμβάνει περίπου το 30% των εξωτερικών δανείων της χώρας.

Βάσει των στοιχείων της JCIF, η Ελλάδα αναμένεται να διατηρήσει ετήσιο ρυθμό ανάπτυξης της τάξης του 3,5% ανά έτος για τα επόμενα πέντε έτη, ενώ σύμφωνα με τις προβλέψεις του ίδιου οργανισμού η Ελλάδα θα πληροί τα κριτήρια ένταξής της στην ΟΝΕ, επιτυγχάνοντας και το κριτήριο του πληθωρισμού, παρ' όλη την πρόσφατη αύξηση της τιμής του πετρελαίου.

Παράλληλα, θετική ήταν η ανταπόκριση της Ιαπωνίας ως προς τις εξελίξεις της ελληνικής οικονομίας, που εκδηλώθηκε έντονα και κατά την πρόσφατη επίσημη επίσκεψη της υφυπουργού Εθνικής Οικονομίας κυρίας Ροδούλας Ζήση στην Ιαπωνία, η οποία πραγματοποιήθηκε στο πλαίσιο του σχεδίου «Ερμή», με σκοπό την προβολή των επενδυτικών ευκαιριών στη χώρα μας.

Σύμφωνα με τα αποτελέσματα της ετήσιας έρευνας του JCIF, η χώρα μας αναβαθμίστηκε εφέτος από C+σε Β, ανεβαίνοντας δύο βαθμίδες στην κλίμακα βαθμολόγησης του συγκεκριμένου οργανισμού της Ιαπωνίας. Η χώρα μας είχε βαθμολογηθεί από C σε C+ πέρυσι τον Μάρτιο, ανεβαίνοντας μία βαθμίδα στην κλίμακα βαθμολόγησης.

Στη νέα αυτή αναβάθμιση συνέτειναν το σταθερό πολιτικό περιβάλλον, η επιτυχημένη πορεία της οικονομίας και η αναμενόμενη ένταξη της Ελλάδος στην ΟΝΕ.

> *Ο δανεισμός σε γιεν καταλαμβάνει περίπου το 30% των εξωτερικών δανείων της χώρας*

Η μελέτη του JCIF αναφέρει την επίτευξη ανόδου της ελληνικής οικονομίας, λόγω της μείωσης του δημοσιονομικού ελλείμματος, του δημοσίου χρέους και του πληθωρισμού, καθώς και τη σταθερότητα της ισοτιμίας της δραχμής (με μικρές διακυμάνσεις) με το ευρώ.

Ιδιαίτερη αναφορά γίνεται στην αλλαγή της πολιτικής προσέγγισης της Ελλάδος προς την Τουρκία, η οποία έχει επιφέρει νέο βελτιωμένο κλίμα στις ελληνοτουρκικές σχέσεις.

Οσον αφορά την πιστοληπτική ικανότητα της Ελλάδος, αξίζει να σημειωθεί ότι, παρά την πρόσφατη αναβάθμιση από την S&P και από τη Fitch IBCA στα τέλη του προηγούμενου έτους, η Ελλάδα εξακολουθεί να βρίσκεται στις κλίμακες αξιολόγησης των δύο αυτών οίκων σε κατώτερη θέση από αυτή στην οποία την έχει κατατάξει η Moody's. Στο πλαίσιο σύγκλισης των αξιολογήσεων των τριών οίκων, οικονομικοί αναλυτές εκτιμούν ότι υπάρχει περιθώριο για περαιτέρω αναβάθμιση της Ελλάδας. Συγκεκριμένα, στην κλίμακα της Moody's η πιστοληπτική ικανότητα της Ελλάδας βαθμολογείται με Α2, που είναι ο έκτος καλύτερος βαθμός αξιολόγησης. Αντίστοιχα, στην κλίμακα της S&P η Ελλάδα βαθμολογείται με τον έβδομο στη σειρά βαθμό (Α-), ενώ σ' αυτή της Fitch IBCA με BBB+, που είναι ο όγδοος στη σειρά βαθμός.

Ως εκ τούτου, εκτιμάται ότι υπάρχει περιθώριο τουλάχιστον από την S&P και τη Fitch IBCA για περαιτέρω βελτίωση της θέσης της Ελλάδος, ενώ δεν αποκλείεται και η Moody's να προχωρήσει σε ανάλογη κίνηση, καθώς πλησιάζει η ένταξη της χώρας στην ΟΝΕ και το δημοσιονομικό έλλειμμα και ο πληθωρισμός ακολουθούν φθίνουσα πορεία.

Ως πρόσθετο επιχείρημα αναφέρεται, επίσης, το γεγονός ότι η αξιολόγηση της πιστοληπτικής ικανότητας της Ελλάδας απέχει πολύ από αυτή της Ιταλίας, που είναι η χώρα με τη χαμηλότερη βαθμολογία στη ζώνη του ευρώ.

Συγκεκριμένα, η Ελλάδα στην κλίμακα της Moody's βρίσκεται δύο θέσεις χαμηλότερα από την Ιταλία και τέσσερις θέσεις χαμηλότερα στις κλίμακες της S&P και της Fitch IBCA. Σε σχέση με τους εταίρους της στην Ευρωπαϊκή Ενωση, η Ελλάδα βρίσκεται στην τελευταία θέση.

Carrier

ΜΕ ΤΟΝ ΑΕΡΑ ΤΟΥ 1ου ΚΛΙΜΑΤΙΣΤΙΚΟΥ

Σε τιμές έκπληξη και με συμφέροντα διακανονισμό ΑΠΟΚΛ. ΑΝΤΙΠΡΟΣΩΠΟΣ ΔΩΔΕΚΑΝΗΣΟΥ RODOS AIR Ε.Π.Ε.

ΕΧΟΥΜΕ ΤΙΣ ΑΠΑΝΤΗΣΕΙΣ
ΟΙΚΟΝΟΜΙΑ
ΔΙΑΡΚΕΙΑ ΖΩΗΣ
ΑΝΤΑΓΩΝΙΣΤΙΚΕΣ ΤΙΜΕΣ
ΔΥΝΑΤΟΤΗΤΑ ΠΡΟΣΑΡΜΟΓΗΣ
FULL SERVICE

Rodos Air
ΚΑΡΡΑΣ ΜΙΧΑΗΛ ΜΗΧΑΝΟΛΟΓΟΣ
ΚΑΚΑΚΙΟΣ ΣΤΕΛΙΟΣ ΜΗΧΑΝΟΛΟΓΟΣ
ΚΑΛΛΙΓΕΡΟΣ ΜΙΧΑΛΗΣ ΠΟΛ. ΜΗΧΑΝΙΚΟΣ
ΚΕΝΤΡΙΚΗ ΔΙΑΘΕΣΗ - SERVICE - ΑΝΤΑΛΛΑΚΤΙΚΑ
ΓΕΩΡ. ΣΕΦΕΡΗ 76 ΡΟΔΟΣ (ΜΗ.ΔΙΑ.) - ΤΗΛ. ΚΕΝΤΡΟ (0241) 70710 FAX: (0241) 70720
Και σε εξουσιοδοτημένα καταστήματα: - ΚΡΕΜΑΣΤΗ: ΜΙΧΑΛΑΚΗΣ ΚΩΣΤΑΣ - ΑΦΑΝΤΟΥ: ΚΟΥΜΝΑΚΗΣ ΓΕΩΡΓΙΟΣ

η ΣΠΑΝΟΣ CARD σας προσφέρει δώρα που... σπανίζουν!

ΜΑΘΑΤΕ ΤΑ ΝΕΑ;
Τώρα συμπληρώνοντας 150 πόντους στην Σπανός Card κερδίζετε μια δωροεπιταγή αξίας 2.000δρχ. για τις επόμενες αγορές σας και το δικαίωμα συμμετοχής στη **μεγάλη κλήρωση** των Υπερμάρκετ Σπανός, που σας χαρίζουν 10 πλυντήρια, 10 τηλεοράσεις 14", 10 ηλεκτρικές σκούπες και 10 ποδήλατα.



ΑΠΟΚΤΗΣΤΕ ΠΛΟΥΣΙΑ ΔΩΡΑ ΜΕ ΤΗ ΣΠΑΝΟΣ CARD



EMERY perrier Nestlé Coca-Cola AXE skip



Αποκτήστε την τώρα!

Η ΚΛΗΡΩΣΗ ΘΑ ΓΙΝΕΙ ΣΤΙΣ 20-5-2000

Από τα Δωρεά, τα 7 σε κάθε είδος θα κληρωθούν στο κατάστημα της Ρόδου και τα 3 στο κατάστημα της Λέρου.

ΓΙΑΤΙ Η ΔΩΔΕΚΑΝΗΣΟΣ ΕΙΝΑΙ Ο ΤΟΠΟΣ ΜΑΣ!

Τα πρωτεία, στις online κρατήσεις, έχουν, *διεθνώς, οι αερομεταφορές*

Ακούμε, διαβάζουμε (και... γράφουμε) πολλά το τελευταίο διάστημα για τη δυναμική διείσδυση των νεων τεχνολογιών στον τομέα του Τουρισμού και των Ταξιδίων, τις συνέπειες ή τις επιπτώσεις που αυτές επιφέρουν στη δραστηριότητα και στα αποτελέσματα των τουριστικών επιχειρήσεων και φυσικά για το κατά πόσο μεταβάλλει τα δεδομένα και τις συνθήκες της αγοράς η χρήση του Internet και η «επανάσταση» των ηλεκτρονικών πωλήσεων.

Μέχρι τώρα τα περισσότερα στοιχεία αφορούσαν θεωρητικές προσεγγίσεις του θέματος ή στατιστικές έρευνες που προέρχονταν κυρίως από την αγορά των ΗΠΑ, όπου οι τεχνολογικές εξελίξεις στον σχετικό τομέα είναι πολύ πιο σημαντικές και άμεσες. Οσο όμως η Ευρώπη και δη οι πολίτες των δυτικών κρατών αυτής «δικτυώνονται», τόσο αρχίζουν να πυκνώνουν οι πίνακες των στοιχείων που συγκεντρώνονται από τους ειδικούς και τους αναλυτές και να εμπλουτίζονται οι σχετικές έρευνες και αναλύσεις.

Βάσει μίας μεγάλης έρευνας που διενεργήθηκε από το Κέντρο Ερευνών Bornholm, της Δανίας, τα βασικά αποτελέσματα της οποίας παρουσιάστηκαν πριν από λίγες μέρες σε σεμινάριο στην Αγγλία, το μερίδιο αγοράς των ηλεκτρονικών πωλήσεων τουριστικών προϊόντων και υπηρεσιών, επί του συνόλου των πωλήσεων, στην Ευρώπη, παραμένει πολύ μικρό, μόλις 0,45% το 1999. Ο ρυθμός αύξησης του ωστόσο, είναι ιλιγγιώδης και κινείται σε επίπεδα τριψήφιων ποσοστών, καθώς από το 0,15% το 1998, εκτιμάται ότι θα φθάσει το 1,1% το 2002 (μεταβολή 98/99 220%, 99/00 150%).

Αντίστοιχα, το ποσό που αντιπροσωπεύει το μερίδιο αυτό, έφθασε τα 250 δολάρια το 1998 επί συνόλου 172 δισ. δολαρίων της αγοράς και τα 800 εκατ. δολάρια επί συνόλου 179 δισ. δολαρίων της αγοράς. Για λόγους σύγκρισης και μόνον, αναφέρουμε ότι στις ΗΠΑ, το μερίδιο του τομέα επί του συνόλου των πωλήσεων, ήταν το 1999 άνω του 3% και εκτιμάται ότι μέχρι το 2001 θα φθάσει και θα ξεπεράσει το 10%.

Οσον αφορά το σύνολο των πωλήσεων επιμέρους υπηρεσιών και προϊόντων του τομέα, οι πωλήσεις μέσω διαδικτύου διαμορφώνονται το 1999 στα εξής μερίδια ανά κλάδο. Στις αερομεταφορές, ποσοστό 0,71% (επί του συνόλου της αγοράς) με πρόβλεψη για αύξηση στο 1,77% το τρέχον έτος. Τα πακέτα τουρισμού και διακοπών σε ποσοστό 0,35% με πρόβλεψη για αύξηση στο 0,79% το τρέχον έτος. Τα ξενοδοχεία σε ποσοστό 0,37% με πρόβλεψη για αύξηση σε 0,87% το 2000. Αν εξετάσουμε τον ίδιο τρόπο των πωλήσεων μέσω διαδικτύου (με το 100% να αντιπροσωπεύει μόνο τις ηλεκτρονικές πωλήσεις του τομέα), τότε προκύπτει ότι οι αερομεταφορές κατείχαν το 1999 το μερίδιο του λέοντος με ποσοστό περίπου 53% με πρόβλεψη για αύξηση το 2000 σε ποσοστό της τάξης του 55%. Τα πακέτα τουρισμού κατείχαν το 1999 μερίδιο της τάξης του 20,5% και εκτιμάται ότι το ποσοστό τους θα μειωθεί σε 19,5%. Τα ξενοδοχεία κατείχαν το 1999 μερίδιο οριακά άνω του 20% και προβλέπεται μείωσή του το 2000 στο 19,5% Διαπιστώνουμε δηλαδή ότι ενώ οι πωλήσεις μέσω Internet όλων των κλάδων του τομέα θα αυξάνονται σημαντικά ως ποσοστά επί του συνόλου των πωλήσεων, εντός της ίδιας της αγοράς των ηλεκτρονικών πωλήσεων. Οι αερομεταφορές θα αποσπούν ολοένα και μεγαλύτερο μερίδιο έναντι των άλλων υπηρεσιών.

Ενα άλλο συμπέρασμα της έρευνας είναι ότι από το σύνολο των πωλήσεων μέσω δικτύου που γίνοται στον τομέα τουρισμού και ταξιδίων, το 1999, ποσοστό 53,6% έγινε μέσω τρίτων (πρακτόρων, δικτύων διανομής κ.ο.κ.) και ποσοστό 46,4% απευθείας από τις επιχειρήσεις-προμηθευτές. Το ενδιαφέρον σημείο στο εύρημα αυτό είναι ότι οι εκτιμήσεις για το τρέχον έτος δεν προβλέπουν μεταβολή των ποσοστών αυτών.

Τέλος, όσον αφορά τα μερίδια των ηλεκτρονικών πωλήσεων του τομέα, ανά χώρα και περιοχή, η Μεγάλη Βρετανία με ποσοστό/μερίδιο αγοράς 28% και η Γερμανία με ποσοστό/μερίδιο 27% είναι μακράν οι μεγαλύτερες. Οι βόρειες χώρες, συγκεντρώνουν το 18%, οι χώρες των κεντρικών περιοχών (Γαλλία, Κάτω χώρες, Βέλγιο, Αυστρία και Ιρλανδία) επίσης το 18% και οι νότιες χώρες (Ιταλία, Ισπανία, Ελλάδα και Πορτογαλία) το 9%. Οι τάσεις για το 2000 είναι αυξητικές για τις νότιες και κεντρικές χώρες και καθοδικές για τις δύο μεγάλες αγορές και τις βόρειες χώρες.

ΓΕΩΓΡΑΦΙΚΗ ΚΑΤΑΝΟΜΗ ΤΗΣ ΑΓΟΡΑΣ 1999

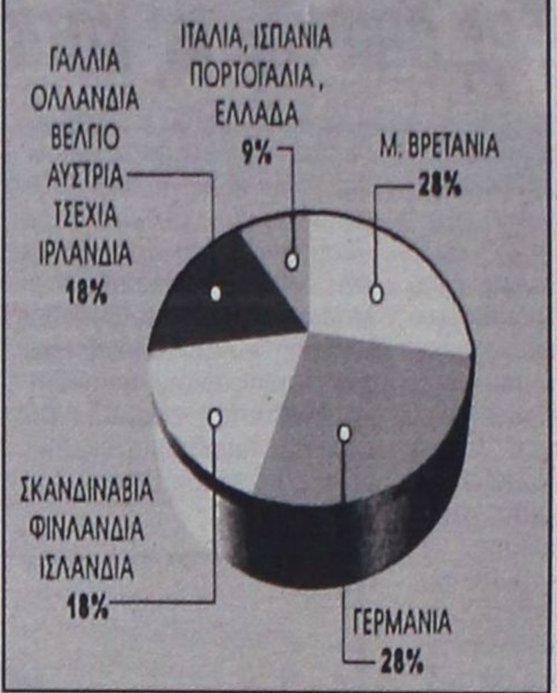

ΤΑΣΕΙΣ ΣΤΗΝ ΕΥΡΩΠΑΪΚΗ ON LINE ΑΓΟΡΑ ΤΟΥΡΙΣΜΟΥ / ΤΑΞΙΔΙΩΝ ΑΝΑ ΚΛΑΔΟ ΥΠΗΡΕΣΙΩΝ
ΠΩΛΗΣΕΙΣ INTERNET ΕΠΙ ΤΟΥ ΣΥΝΟΛΟΥ 1998-1999-2000

INTERNET	1998	1999	2000
ΑΕΡΟΜΕΤΑΦΟΡΕΣ	0,19%	0,71%	1,77%
ΞΕΝΟΔΟΧΕΙΑ	0,13%	0,37%	0,87%
ΠΑΚΕΤΑ	0,15%	0,35%	0,79%
ΑΛΛΑ	0,07%	0,18%	0,41%
ΣΥΝΟΛΟ	0,15%	0,45%	1,1%

Πηγή: RESEARCH CENTRE OF BORNHOLN ΠΟΣΑ ΣΕ ΕΚΑΤ. ΔΟΛΑΡΙΑ

ΤΑΣΕΙΣ ON LINE ΤΟΥΡΙΣΜΟΥ / ΤΑΞΙΔΙΩΝ - Δ. ΕΥΡΩΠΗ

Δ. ΕΥΡΩΠΗ ΧΡΟΝΙΑ	ΑΓΟΡΑ (ΣΥΝΟΛΟ)	ΠΩΛΗΣΕΙΣ INTERNET	ΠΩΛΗΣΕΙΣ INTERNET ΣΕ ΠΟΣΟΣΤΟ ΕΠΙ ΤΟΥ ΣΥΝΟΛΟΥ	ΠΩΛΗΣΕΙΣ INTERNET ΜΕΤΑΒΟΛΗ
1998	172	250	0,15%	N.A.
1999	179	800	0,45%	20%
2000	186	2.000	1,1%	150%
2001	194	3.200	1,7%	60%
2002	202	4.000	2,0	25%

Πηγή: RESEARCH CENTRE OF BORNHOLN ΠΟΣΑ ΣΕ ΕΚΑΤ. ΔΟΛΑΡΙΑ

8 Δεσμεύσεις για τους ΑΓΡΟΤΕΣ

ΠΑΣΟΚ

Το αίμα νερό δε γίνεται

ΜΕΧΡΙ ΣΗΜΕΡΑ Τι έγινε

1 Το 1993 η Αγροτική Σύνταξη ήταν 15 χιλ. δρχ. με πληθωρισμό 14%.
Σήμερα η σύνταξη είναι **43 χιλ. δρχ. με πληθωρισμό 2%.**
- Μέσα στα επόμενα δύο χρόνια **53 χιλ.** δρχ.
- Στο 2004 θα δοθεί αύξηση ισοδύναμη του ΕΚΑΣ (που σήμερα είναι **21 χιλ.**).

2 **Ο ΟΓΑ έγινε αυτόνομος και βιώσιμος Ασφαλιστικός Οργανισμός.**
- Ο Αγρότης μπορεί να απολαμβάνει σύνταξη από **85.000 μέχρι 246.000 δρχ.**

3 Ρυθμίστηκαν χρέη Αγροτών με συνολικό δημοσιονομικό κόστος **1,6 τρις.** δρχ.

4 Καθιερώθηκε η Πρόωρη Συνταξιοδότηση.
Το 1993 η Πρόωρη Σύνταξη ήταν 30 χιλ. δρχ.
Σήμερα έχει υπερτριπλασιαστεί και ανέρχεται σε **106 χιλ. δρχ. και 125 χιλ. δρχ.**
- Από φέτος παίρνουν Πρόωρη Σύνταξη και οι **Ψαράδες.**

5 Εφαρμόστηκε ο **νόμος και για τους Νέους Αγρότες** που καθιερώνει φοροαπαλλαγές, επιδοτήσεις επιτοκίων για δάνεια, αυξημένες εξισωτικές αποζημιώσεις, εφάπαξ πριμοδότησης πρώτης εγκατάστασης, δραστική μείωση του κόστους των Οικοδομικών Αδειών.
- **Εντάχθηκαν στα προγράμματα Νέων Αγροτών 15.000 αγρότες,** έναντι 9.000 που είχαν προβλεφθεί.

6 **Μειώθηκαν εντυπωσιακά τα επιτόκια.**
Από 23% το 1993, έπεσαν στο 9% και μέχρι το τέλος του χρόνου κάτω από 7%.
- *Έτσι για ένα δάνειο του 1.000.000 δρχ. ο αγρότης σήμερα πληρώνει 90.000 δρχ. τόκο έναντι 230.000 δρχ. το 1993.*

7 **Καταβάλλονται πια κανονικά και έγκαιρα όλες οι επιδοτήσεις,** οι αποζημιώσεις και οι εισοδηματικές ενισχύσεις.
Για κάθε καθυστέρηση το ποσό καταβάλλεται εντόκως.

ΟΙ 8 ΒΑΣΙΚΕΣ ΔΕΣΜΕΥΣΕΙΣ ΜΑΣ ΓΙΑ ΤΟ 2000-2004

1 Αλλαγή του θεσμικού πλαισίου της Γεωργίας, ώστε να ενισχυθεί η Ανάπτυξη και η Ανταγωνιστικότητα της Γεωργίας :
Νέοι δυναμικοί και μεγάλοι Συνεταιρισμοί, Διεπαγγελματικές Οργανώσεις, Εταιρεία Αγροτουρισμού, Νέο Αποκεντρωμένο Υπουργείο, Εταιρεία Αγροτικής Γης.
Εταιρεία Διαχείρισης Ποσοστώσεων, Εταιρεία Τηλεοπτικών Δορυφορικών Προγραμμάτων, Νέος Νόμος για τους Εμπόρους αγροτικών προϊόντων.

2 Χρηματοοικονομικοί πόροι (2000-2006), για επιδοτήσεις προϊόντων ύψους **7 τρις,** δρχ.,
- Για ανάπτυξη **2,5 τρις.** δρχ., για αρδευτικά έργα **1 τρις.** δρχ.
- **Συνολικά μαζί με τους πόρους από άλλα μέτρα του Γ ΚΠΣ θα διατεθούν από το 2000 - 2006 12 τρις. δρχ. για την Ανάπτυξη της Γεωργίας και της Υπαίθρου.**

3 **Ανάπτυξη και ζωντάνεμα της Υπαίθρου,** ώστε να γίνει η Ελληνική Περιφέρεια ελκυστική και βιώσιμη, με όρους κοινωνικής συνοχής, σεβασμού στο περιβάλλον, στα δασικά συστήματα, με ενισχύσεις στις ορεινές, ημιορεινές και νησιώτικες περιοχές.
- Με αναπτυξιακές επιτροπές ανασυγκρότησης σ' όλους τους Δήμους με νέες κοινωνικές παροχές.

4 Ακόμα μεγαλύτερη **μείωση του κόστους παραγωγής,** με φθηνότερους σπόρους, λιπάσματα, με ειδικό τιμολόγιο για το ηλεκτρικό ρεύμα, αύξηση της επιστροφής του ειδικού φόρου κατανάλωσης πετρελαίου σε 50% και σε ορισμένες περιπτώσεις σε 80% και επιστροφή Φ.Π.Α.
Επιπλέον **αύξηση των ανωτάτων ορίων γεωργικών απαλλαγών** στη φορολογία μεταβίβασης ακινήτων όπως και στη φορολογία κληρονομιών, δωρεών, γονικών παροχών στο τριπλάσιο και τετραπλάσιο αφορολόγητο ποσό της κλίμακας για Νέους Αγρότες.

5 Για τη στήριξη των αναπτυξιακών μας πολιτικών, τους νέους αγρότες, το περιβάλλον, την εξισωτική αποζημίωση, την πρόωρη συνταξιοδότηση ακόμα **1 τρις.** δρχ. επιπλέον.

6 **Ανασυγκρότηση της ΑΤΕ, έκδοση Αγρομετόχων με δωρεάν μετοχές στους Αγρότες και τους συνεταιρισμούς τους.**
Έκδοση Αγροκάρτας για όλες τις εμπορικές συναλλαγές των αγροτών, νέα χαμηλά επιτόκια.

7 Νέοι μηχανισμοί εμπορίας και εξαγωγών αγροτικών προϊόντων.

8 **Έμφαση στην ποιότητα, την πιστοποίηση, την παραγωγή προϊόντων με καλύτερη ποιότητα, βιολογικών προϊόντων και Ενίσχυση της Προστασίας του Αγροτικού Εισοδήματος και της Υγείας του Καταναλωτή.**

Ορισμένοι Δημιουργούμε τη Νέα Ελλάδα
Το μέλλον ξεκινάει 2000-2004
Κώστας Σημίτης

ΠΑΣΟΚ

Μπαίνουν όλοι οι παλιοί *στα Πανεπιστήμια!*

Οι 55.000 υποψήφιοι με το σύστημα των Γενικών Εξετάσεων θα εισαχθούν σε δύο δόσεις

Τυχεροί θα είναι τελικά οι απόφοιτοι παλαιοτέρων ετών που θα διεκδικήσουν φέτος και του χρόνου την εισαγωγή τους στα ΑΕΙ και ΤΕΙ, βάσει του συστήματος των Γενικών Εξετάσεων. Και αυτό, γιατί οι προβλέψεις δεν επιβεβαιώθηκαν, καθώς ο αριθμός τους είναι χαμηλότερος κατά περίπου 20.000, που σημαίνει ότι οι 55.000 που θα συμμετάσχουν μπορούν να εισαχθούν είτε φέτος είτε του χρόνου.

Ειδικότερα, τα στοιχεία προέρχονται από την επεξεργασία των στοιχείων που αφορούν στον αριθμό των μηχανογραφικών δελτίων που υπέβαλαν οι υποψήφιοι. Αριθμός, ο οποίος προς μεγάλη έκπληξη και των παραγόντων του υπουργείου Παιδείας δεν πλησίασε καν τις 75.000, όπως προέβλεπαν οι εκτιμήσεις. Το γεγονός αυτό έχει ως αποτέλεσμα την αύξηση των ελπίδων των συγκεκριμένων υποψηφίων, καθώς οι προβλεπόμενες θέσεις που τους αναλογούν επιτρέπουν την εισαγωγή όλων στην Τριτοβάθμια Εκπαίδευση. Οχι, βέβαια, εννοείται, και στην σχολή της προτίμησής τους. Περίπου οι μισοί από τους παραπάνω υποψηφίους αναμένεται να εισαχθούν την επόμενη ακαδημαϊκή χρονιά, ενώ οι υπόλοιποι το 2001, τελευταίο έτος που θα ισχύσει το παλαιό σύστημα. Η χαμηλότερη συμμετοχή δεν μπορεί παρά να ικανοποιεί και την ηγεσία του υπουργείου Παιδείας, καθώς της δίνει το δικαίωμα να υποστηρίζει ότι όλοι θα έχουν πρόσβαση στα ΑΕΙ και ΤΕΙ. Σύμφωνα με τις εκτιμήσεις, ο αριθμός των τελειοφοίτων του Ενιαίου Λυκείου που ακολουθούν την νέα διαδικασία πρόσβασης, αναμένεται να ανέλθει περίπου στις 60.000. Που σημαίνει ότι οι υπόλοιπες 25.000 θέσεις θα διατεθούν για τους αποφοίτους παλαιοτέρων ετών. Η αναμενόμενη εναγωνίως από τους χιλιάδες υποψηφίους και τους γονείς τους υπουργική απόφαση, με την οποία θα ορίζεται ο ακριβής αριθμός, δεν εκδόθηκε τελικά, κάτι που θα συμβεί αμέσως μετά τις εκλογές. Ωστόσο, τα στοιχεία είναι ήδη γνωστά, άρα και η προσέγγιση του αριθμού. Οι Γενικές Εξετάσεις των αποφοίτων θα πραγματοποιηθούν φέτος νωρίτερα, περί τα μέσα Μαΐου, όπως επανέλαβε και προχθές η Μητροπόλεως.

Θα ακολουθήσουν, τον Ιούνιο, οι προαγωγικές εξετάσεις των μαθητών της Γ' Λυκείου, οι οποίοι, όπως προαναφέρθηκε, ακολουθούν το νέο σύστημα. Οι τελευταίοι θα εξεταστούν προηγουμένως, το πρώτο δεκαπενθήμερο του Μαΐου, στο τεστ δεξιοτήτων, το οποίο υπολογίζεται σε ποσοστό 5% για την εισαγωγή στα ΑΕΙ - ΤΕΙ.



Ευνοϊκή αποδεικνύεται η ρύθμιση του Γ. Αρσένη



Μικρές αγγελίες

δωρεάν στη «δ» τηλ: 0241-37500 fax: 0241-37333

Ενοικιάσεις

ΠΩΛΟΥΝΤΑΙ ή ενοικιάζονται δύο αποθήκες 160 τ.μ. το σε οικοδομή που ανεγείρεται στ'Ασγούρου (καταστήματα Μανουσέλη). Πληρ. 24118 ώρες 10-2 μ.μ.

ΕΝΟΙΚΙΑΖΟΝΤΑΙ 2 τουριστικά λεωφορεία 303 υπερυψωμένα σε άριστη κατάσταση με ή χωρίς οδηγούς για την καλοκαιρινή σεζόν. Μόνο σοβαρές προτάσεις. Τηλ. 0945-593404 - 3214222

ΕΝΟΙΚΙΑΖΕΤΑΙ επιπλωμένη γκαρσονιέρα στην οδό Σουλίου 6. Πληρ. τηλ. 20887

ΖΗΤΕΙΤΑΙ γραφείο 20 τ.μ. για ενοικίαση. Τηλ. 0945-593404 - 3214814

ΕΝΟΙΚΙΑΖΟΝΤΑΙ
στους Καστελλοριζιούς, (Ιξιά), μικρά δυάρια πλήρως επιπλωμένα, και με τα απαραίτητα σκεύη. Πληρ. Διακογεωργίου Κάλλιστος, τηλ. 29318 - 34598

ΕΝΟΙΚΙΑΖΕΤΑΙ κατάστημα 20 τμ στην παραλία Ιαλυσού (έναντι κέντρου, «Μπικίνι») και γραφεία στην οδό Εθνάρχου Μακαρίου 11 (πρώην ξενοδοχείο «Δελφίνι») πληρ. τηλ. 29225 και 94.100

ΕΝΟΙΚΙΑΖΕΤΑΙ υπόγειος χώρος, στο κέντρο της πόλεως, επιφανείας μ.τ. 340 περίπου, με τουαλέτες, εγκατάσταση πυρασφάλειας, ιδανικός για γυμναστήριο, αποθηκευτικό χώρο κ.λπ. Πληροφορίες τηλ. 0241 -24230

ΕΝΟΙΚΙΑΖΕΤΑΙ ημιϋπόγειο διαμέρισμα κατάλληλο για κατοικία ή επαγγελματική χρήση στην Ρόδο και στην οδό Παύλου Μελά αριθμ. 45, με δύο υπνοδωμάτια, χωλ, σαλοτραπεζαρία, κουζίνα, μπάνιο, βοηθητικό w.c. και αποθήκη, επιφανείας 120 τ.μ., με κεντρική θέρμανση. Πληροφορίες, τηλ. 25450, 35450 και 20277

ΕΝΟΙΚΙΑΖΟΝΤΑΙ
επιπλωμένες γκαρσονιέρες με όλα τα φασίλιτις, στο Χαράκι, λίγα μόλις μέτρα από την παραλία, στο πιο όμορφο σημείο του μοναδικού οικισμού με το μήνα ή το χρόνο. Πληρ. τηλ. 31376-093 2320011

ΕΝΟΙΚΙΑΖΟΝΤΑΙ στην Ιαλυσό πλάι στο Ηλέκτρα επιπλωμένα διαμερίσματα δίχωρα ή μονόχωρα με θέρμανση. Πληρ. 22050-33441

ΕΝΟΙΚΙΑΖΕΤΑΙ 2άρι διαμέρισμα 2ος όροφος στην οδό Καποδιστρίου 84. Πλ. 28313 77306

ΖΗΤΩ ΓΡΑΦΕΙΟ ΠΡΟΣ ΕΝΟΙΚΙΑΣΗ 20 τμ με WC σε εμπορική περιοχή

ΕΝΟΙΚΙΑΖΟΝΤΑΙ επαγγελματικοί χώροι, σε Α' όροφο και Β' όροφο οικοδομής στο Νιοχώρι, επιφανείας μ.τ. 75 έκαστος, με τουαλέτες, ιδανικοί για γραφεία, ιατρεία, κ.λπ. ή οιαδήποτε άλλη επαγγελματική χρήση. Πληροφορίες τηλ. 0241-24230.

ΕΝΟΙΚΙΑΖΕΤΑΙ στο Νιοχώρι μεγάλο κατάστημα 80 τ.μ. με 40 τ.μ. πατάρι (Καθοπούλη 20 μ. από την Γ. Παπανικολάου) κατάλληλο για οποιαδήποτε χρήση, εκτός εστιατορίου. Πληροφορίες: τηλ. 27065

ΕΝΟΙΚΙΑΖΕΤΑΙ ισόγεια ΑΠΟΘΗΚΗ Εμβαδού 120 τμ με WC (μόνο για χρήση αποθήκης) στην οδό Ολύμπου Καρπάθου (πλησίον Τσαλδάρη και Μιχ. Πετρίδη). Πληροφορίες τηλ 20530 και 33938.

ΕΝΟΙΚΙΑΖΕΤΑΙ μικρό διαμέρισμα επιπλωμένο ενός υπνοδωματίου και ενιαίο σαλόνι, πολυκουζίνα, ισόγειο με μπαλκόνι, στην περιοχή Ψαροπούλα κοντά στην καφετέρεια Prestige για όλο το χρόνο. Ενοίκιο 75.000. Τηλ. 20710

ΕΝΟΙΚΙΑΖΕΤΑΙ 2άρι διαμέρισμα επιπλωμένο ιδανικό για φοιτητές στην ΑΘΗΝΑ περιοχή Βύρωνος. Πληρ. τηλ. 64495

ΕΝΟΙΚΙΑΖΕΤΑΙ
στην οδό Αλεξ. Διάκου 46 χώρος 80 τ.μ. κατάλληλος για οποιαδήποτε χρήση (γραφείο - αντιπροσωπεία - αποθήκη). Τηλ. 77886, 77887, 74431 κος Παρασκευάς.

ΚΟΝΤΑ στο Λύκειο Ιαλυσού, μέσα σε ωραίο κήπο, ενοικιάζονται 3 ανεξάρτητες καινούργιες και πλήρως επιπλωμένες γκαρσονιέρες κατάλληλες για καθηγητές. Πληροφορίες τηλ. 0241 - 29730. 92630 & 0945399660

ΕΝΟΙΚΙΑΖΕΤΑΙ ισόγειος χώρος 100 τμ κατάλληλος για επαγγελματική στέγη, με ελεύθερη πρόσοψη σε πλατεία κείμενος επί της οδού Αγ. Λαύρας 63. Δεκτές μόνο σοβαρές προτάσεις πληρ. τηλ. 0932 757043 ώρες εργασίας.

ΕΝΟΙΚΙΑΖΕΤΑΙ κατάστημα 50 m2 επί της Βενετοκλέων 3. Πληροφορίες τηλ. 74188 9.30π.μ. έως 1.00 μ.μ. και 6.00μ.μ. έως 10.00 μ.μ.

ΕΝΟΙΚΙΑΖΕΤΑΙ αποθηκευτικός χώρος, ισόγειο 130 τ.μ. με πλακάκια, τηλέφωνο, και τουαλέτα. Περιοχή Μιχ. Πετρίδη. Πληρ. τηλ. 76544, 0944523061

ΕΝΟΙΚΙΑΖΕΤΑΙ διαμέρισμα 85 τ.μ. επί της οδού Απολλωνίου Ροδίου 9, στην Ιξιά. Πληρ. τηλ. 29816

ΕΝΟΙΚΙΑΖΕΤΑΙ ισόγειος χώρος 120 τ.μ. για χρήση ΑΠΟΘΗΚΗΣ στην περιοχή Δασκάλων (πλησίον S.M. Μαρινόπουλου). Πληροφορίες τηλ. 33938 και 20530

ΕΝΟΙΚΙΑΖΕΤΑΙ μεγάλος ψηλοτάβανος αποθηκευτικός χώρος, εμβαδού 300 τ.μ. με είσοδο φορτηγών από ράμπα και άνετη αυλή εμβαδού 500 τ.μ. για στάθμευση αυτοκινήτων. Στην ίδια αυλή υπάρχει μεγάλη ισόγειος αποθήκη σκεπή από σιδηροκατασκευή, η οποία ενοικιάζεται επίσης χωριστά ή μαζί με το υπόγειο. Η οικοδομή στην οποία βρίσκονται οι αποθήκες είναι επί της λεωφόρου Ρόδου - Λίνδου 323, δίπλα απο την επιχείρηση TSELIOS BANIO. Πληροφορίες τηλέφωνα 24514 64458

ΕΝΟΙΚΙΑΖΕΤΑΙ κατάστημα επί της Δημ. Αναστασιάδη 2 με W.C. 45 τ.μ. απέναντι από την πρώην «Λύση». Πληροφορίες: τηλ. 28395/29926

ΕΝΟΙΚΙΑΖΕΤΑΙ διαμέρισμα 3άρι στην οδό Καναδά 37. Πληρ. τηλ. 36345 - 74188

ΕΝΟΙΚΙΑΖΕΤΑΙ ήσυχη μονοκατοικία 100 τ.μ. με κήπο, τζάκι και ηλιακό. Ενοίκιο 140.000 Πληρ. τηλ. 67735

ΕΝΟΙΚΙΑΖΕΤΑΙ αποθήκη εμβαδού 120 τμ με WC (μόνο για χρήση αποθήκης) στην οδό Ολύμπου Καρπάθου (Πλησίον Τσαλδάρη και Μιχ. Πετρίδη). Πληροφορίες τηλ. 20530 και 33938

Ζητούν Προσωπικό

ΖΗΤΕΙΤΑΙ πωλήτρια που να γνωρίζει Αγγλικά για να εργαστεί σε μίνι μάρκετ με είδη δώρων στην Παλιά Πόλη. Πληρ. τηλ. 24118

ΚΥΡΙΑ ζητάει δουλειά, καθάρισμα σπιτιών, γραφεία, σκάλες, φύλαξη παιδιών. Πληροφ. τηλ. 0977 373133 κ. ΛΙΛΗ

ΑΠΟ ΤΟ Υπερ Μάρκετ Σπανός, ζητείται τεχνικός Η/Υ με εκπληρωμένες στρατιωτικές υποχρεώσεις, για το τμήμα Μηχανογράφησης. Τυχόν προϋπηρεσία θα ληφθεί σοβαρά υπ'όψιν. Τηλέφωνο επικοινωνίας: 32335 - 32695.

ΚΑΘΗΓΗΤΡΙΑ μπαλέτου ζητείται από σχολή χορού (σχ. έτος 1999 - 2000). Αποστείλετε πλήρες βιογραφικό σημείωμα, αρ. τηλεφώνου και φωτοαντίγραφα: 1) πτυχίου και 2) αστυνομικής ταυτότητας. Δ/ση: Στ. Κωτιάδη 5, 85100 Ρόδος. Υπόψην κ. Λ. Τσελεπή.

ΖΗΤΟΥΝΤΑΙ ΣΕΡΒΙΤΟΡΟΙ ΚΑΙ ΒΟΗΘΟΙ για το ΕΛ ΝΤΙΒΙΝΟ - ΠΡΙΝΣ - ΠΑΡΑΝΤΙΣΟ για 12μηνη απασχόληση. Τηλ. 0944-441888

ΑΠΟ τουριστικό γραφείο ΡΟΔΟΥ ζητείται συνεργάτης ή υπάλληλος με προϋπηρεσία σε τουριστικά γραφεία και λεωφορεία Τηλ. 0945 - 593404 - 3214222

Από την Εμπορική Εταιρεία Δ. Τσιγάρος και Σια ΟΕ ζητούνται:
1. Αποθηκάριος απόφοιτος Λυκείου με γνώσεις Η/Υ.
2. Οδηγοί με κατοχή διπλώματος κατηγορίας Γ'.
Πληροφορίες στα γραφεία της εταιρείας στην Ν. Λεωφόρο Τσαΐρι Αεροδρομίου και στα τηλέφωνα 67534, 61207, 64041.

ΚΥΡΙΑ ζητάει δουλειά για φροντίδα ηλικιωμένων ή αρρώστων. Πληρ. τηλ. 0937 661309 κ. Στεφανία

ΝΕΟΣ 24 ετών με εμπειρία σε σουβλατζίδικο ψήστης ζητάει δουλειά τηλ. 0937 657946

ΖΗΤΟΥΝΤΑΙ κοπέλες για καφετέρια - εστιατόριο στην Κρεμαστή τηλ. 92033 κ. Λευτέρη

ΑΠΟ τουριστικό γραφείο ζητείται υπάλληλος πεπειραμένος για την Ρόδο στο τμήμα αγορών. Τηλ. 0945-593404 - 3214222

ΖΗΤΕΙΤΑΙ ΥΠΑΛΛΗΛΟΣ Ζητείται υπάλληλος Υποδοχής για το ξενοδοχείο GRAND HOTEL, με άριστη γνώση δύο τουλάχιστον γλωσσών και με προϋπηρεσία σε ανάλογο ξενοδοχείο. Παρακαλώ επικοινωνήστε με την κυρία Χριστίνα Μήτση. Τηλ. (0241) 26284.

ΖΗΤΕΙΤΑΙ οδηγός φορτηγού για την Ρόδο και τα γύρω νησιά. Πληρ. 33133, 0977-415662

Αυτοκίνητα

ΠΩΛΕΙΤΑΙ μοτοσικλέτα SUZUKI US 600 intruder με 10.000 χιλ. μαύρη σε άριστη κατάσταση ανταλλαγή δεκτή. Πληρ. τηλ. 21904 απόγευμα.

ΕΥΚΑΙΡΙΑ - ΠΩΛΕΙΤΑΙ BMW 318 LUXUS δύο ετών με εργοστασιακό AIR CONDITIONER και ραδιοκασετόφωνο - μαύρο δερμάτινο σαλόνι - υδραυλικό τιμόνι - ηλεκτρικά παράθυρα / καθρέπτες. Λόγω αναχώρησης - Τιμή μετρητής 6.800.000. Τηλ. 0945 922566

ΠΩΛΕΙΤΑΙ μηχανή YAMAHA VIRAGO 250 c.c. με 7.000 χιλιόμετρα μοντέλο 1ο εξάμηνο '98. Τιμή 850.000. Τηλ. 0945 105272

ΠΩΛΕΙΤΑΙ
Πωλείται HONDA CIVIC μοντέλο '90 σε άριστη κατάσταση. Τιμή: 1.500.000 δρχ. Πληροφ. τηλ: 0944 282244

ΠΩΛΕΙΤΑΙ CITROEN AX 5θυρο, χρώματος μπλέ σε τιμή ευκαιρίας μόνο 500.000 λόγω αγοράς καινούργιου. Τηλ. 0945 - 950233, 93276.

ΠΩΛΕΙΤΑΙ: Επιβατηγό MERCEDES E200 mod. 95, Fulll extra. Πληροφορίες, τηλ.: 62649 & 63830, ώρες 8-3.

ΠΩΛΕΙΤΑΙ VOLVO 244, 1800 cc, 3ος 82, Αυτόματο, air condition, ηλεκ/κά παράθυρα. Σε καλή κατάσταση, τιμή 2.000.000 δρχ. Τηλ/νο 67983, 10:00 - 14:00

ΠΩΛΕΙΤΑΙ αυτοκίνητο - καντίνα σε άριστη κατάσταση, κατασκευής 1996 μάρκας MERCEDES 410 D μήκους 4μ., πλάτους 2μ. και ύψους 2.10 μ. Για περισσότερες πληροφορίες κ. Γιάννης στο τηλ. 0244/44490 από 09.00 π.μ. μέχρι 10.00 μ.μ.

ΠΩΛΟΥΝΤΑΙ: 1) Αυτοκίνητο μάρκας VW (Polo) 16βάλβιδο με όλα τα EXTRA σε τιμή ευκαιρίας (12.000 χλμ). 2) γεννήτρια 40kw σχεδόν καινούργια, αμερικανικής προελεύσεως. Πληρ. τηλ. 0244-51110, 0932892718.

ΠΩΛΕΙΤΑΙ αυτοκίνητο BMW 518i, μοντέλο 1992, ατρακάριστο 1.800 κ. εκ. με καταλυτικό κινητήρα (αμόλυβδη). Air condition , ζάντες αλουμινίου, συναγερμό, υδραυλικό τιμόνι, μεταλλικό χρώμα μπορντό, ραδιοκασετόφωνο, ηλεκτρικά παράθυρα και καθρέπτες και πολλά extra 85.000 χιλιόμετρα, σε εξαιρετική κατάσταση. Πληροφορίες τηλεφ. 0241 -24230 και 0944.420919.

ΠΩΛΕΙΤΑΙ αυτοκίνητο μάρκας CITROEN ZX AVANTAGE μοντέλο 1992 με 65.000 Km. Πληροφορίες κ. Μάρθα τηλ. 68750 πρωί και 36721 απόγευμα

ΠΩΛΕΙΤΑΙ CELICA 1600 cc, Turbo Look, με πολλά EXTRA. (Δερμάτινο Σαλόνι, ζάντες αλουμινίου, ηχοσυστήματα Pioneer κα) Τηλ. 39129, 74059 Κινητό 0945 87897

ΠΩΛΕΙΤΑΙ μισή άδεια ταξί (MERCEDEZ - BENZ E- CLASS) AIR CONDITIONED. Πληροφορίες στο τηλ. 0932965403

ΖΗΤΟΥΝΤΑΙ ΝΕΟΙ

Από μεγάλη Εμπορική Εταιρεία ζητούνται νέοι, δραστήριοι, οργανωτικοί και φιλόδοξοι για το τμήμα των πωλήσεων (Πωλητές / Merchandisers)
Πτυχίο Οικονομικού κλάδου - Marketing ή προϋπηρεσία στο χώρο των πωλήσεων, θα θεωρηθούν επιπλέον προσόντα.
Αποδοχές ικανοποιητικές, bonus, σύγχρονο περιβάλλον εργασίας και προοπτικές εξέλιξης στον χώρο των πωλήσεων.
Πληροφορίες τηλ. 61434, κινητό 0945-771177

ΖΗΤΕΙΤΑΙ

Από την Εταιρεία Ε. ΤΑΤΑΚΗΣ ΚΑΙ ΥΙΟΙ ΑΕ, υπεύθυνος πωλήσεων με απαραίτητες προϋποθέσεις: δίπλωμα οδήγησης ΙΧ και προϋπηρεσία. Θα προτιμηθούν οι γνώστες ξένων γλωσσών και οι κάτοχοι απολυτηρίου λυκείου. Πληροφορίες: τηλέφωνο 25342

ΖΗΤΟΥΝΤΑΙ ΝΕΕΣ ΓΙΑ:

- Πωλήτριες τουριστικού καταστήματος
- Πωλήτριες - Ταμίες αναψυκτηρίου.
Ωράριο Συνεχές.
Αποδοχές ικανοποιητικές.
Πληρ. 24611 κ.Αννα 08.30 - 15.00

ΖΗΤΟΥΝΤΑΙ:

Από Εμπορική Εταιρεία
- Γραμματέας:
Δεσποινίς ή Κυρία με γνώσεις Η/Υ και τουλάχιστον Αγγλικά.
Ωράριο συνεχές.
Αποδοχές - Ασφαλιστικό - Ικανοποιητικά.
- Οδηγοί - Πωλητές:
Νέοι - Κύριοι με δίπλωμα επαγγελματ.
Για προϊόντα ταχείας διακίνησης.
Μισθός - Ποσοστά - Ασφάλεια.
Χειμώνα - Καλοκαίρι
Πληρ. 24611 κ. Αννα 08.30 - 15.00

ΕΝΟΙΚΙΑΖΟΝΤΑΙ

Γραφεία άνωθεν του Δικηγορικού Συλλόγου, επί της οδού 25ης Μαρτίου 9 (πρώην ξεν/χείο ΕΙΡΗΝΗ) Πληροφορίες: τηλ. 23180

ΔΙΑΦΟΡΑ

ΕΝΟΙΚΙΑΖΕΤΑΙ Ξυλουργείο πλήρως εξοπλισμένο με το κλειδί στο χέρι λόγω ασθένειας Πληρ. 47550

ΠΩΛΕΙΤΑΙ: Επιχείρηση - Είδη Δώρων, σε πολύ καλή περιοχή. Πληρ. τηλ. 0945794676 ώρες 7 - 11

ΠΩΛΕΙΤΑΙ Φούσκα εστιατορίου 2 μέτρων με κανάλια και απορροφητήρα. Πληρ. τηλ. 34.100

ΠΩΛΕΙΤΑΙ Λύκος Καυκάσου καθαρόαιμος (και με όλα τα πιστοποιητικά) 14 μηνών με βασική εκπαίδευση σε πολύ καλή τιμή λόγω αναχώρησης. Τηλ. 0246-41154

ΓΡΑΦΕΙΟΥ Γενικού Τουρισμού με 25ετή πείρα με ιδιόκτητα τουριστικά λεωφορεία ζητεί συνέταιρο από Ρόδο πεπειραμένο στον τουρισμό επαγγελματία. Τηλ. 0945-593404 και 3214222

ΠΩΛΕΙΤΑΙ σύνθετο τεσσάρων τεμαχίων σε πολύ καλή κατάσταση. Τιμή 100.000 δρχ. Επίσης κονσόλα με καθρέφτη. Πληροφορίες στο τηλ. 31844

ΠΩΛΕΙΤΑΙ καινούργιο ψυγείο σε πολύ καλή τιμή. Πληροφορίες 6-10 μ.μ. Τηλ. 29138

ΠΩΛΕΙΤΑΙ επιχείρηση οβελιστήριο - Fast Food σε προνομιακή παραλιακή περιοχή στην πόλη της Ρόδου. Πληρ. τηλ. 61716

ΕΥΚΑΙΡΙΑ ΠΩΛΟΥΝΤΑΙ σε άριστη κατάσταση και σε ποιότητα ράφια και ταμειακή μηχανή. Σε τιμή ευκαιρίας, για λίγες μέρες. Μεγ. Κωνσταντίνου Abiente. Πληρ. τηλ. 0945794676

ΖΗΤΕΙΤΑΙ συνεργάτης - συνεταίρος σε κερδοφόρα επιχείρηση για την ανάπτυξη νέου τομέα. Δεκτές μόνον σοβαρές προτάσεις. Τηλ: 0945 922566 από 9.00 έως 21.00

ΠΩΛΟΥΝΤΑΙ λόγω αναχωρήσεως έπιπλα, σε πολύ καλή κατάσταση, σαλόνι τραπεζαρία, συνθετο, κρεβατοκάμαρα και παιδικό κρεβατάκι. Πληρ. τηλ. 76870, 0932818047

ΠΩΛΕΙΤΑΙ εστιατόριο στην Κω πλήρως εξοπλισμένο. Πληρ. 0242 - 25723

ΠΩΛΟΥΝΤΑΙ στην Κάρπαθο διακόσια (200) κατοίκια. Πληροφορίες κ. Νίκο, τηλ/νο 0245-71113, ώρες 6-9 μ.μ.

ΠΩΛΕΙΤΑΙ
ξυλουργικό μηχάνημα σύνθετο Ιταλίας 40άρι - σε τιμή ευκαιρίας και έπιπλο σύνθετο από δεσποτάκι ντεκαπέ μαύρο - άσπρο υπερμοντέρνο σχεδόν καινούργιο λόγω μετακόμισης. Πληρ. τηλ. 77467 0945 881928

ΑΓΟΡΑΖΩ μετοχές της ΔΑΝΕ. Τηλ. επικοινωνίας 01-4534131 - 0932673987

ΠΩΛΟΥΝΤΑΙ έπιπλα μεταχειρισμένα (σαλόνι - μπουφές - κονσόλα - μπαρ - τραπεζάκι τηλεόρασης) σε πολύ καλή κατάσταση τηλ. (25181 - 0932313216).

ΖΗΤΕΙΤΑΙ αντιπρόσωπος στην Ρόδο από Εκδοτική Εταιρεία ταξιδιωτικών οδηγών με έδρα την Αθήνα. Βιογραφικό: Αιγιαλείας 52, Μαρούσι 15125, Τηλ. 01-6856093, 0945 - 859939, Fax: 6856095

ΠΩΛΕΙΤΑΙ καινούργια ταμειακή μηχανή μάρκας CASIO. Πληρ. τηλ. 79205

ΠΩΛΕΙΤΑΙ οπωροπαντοπωλείον επί της Γρίβα σε τιμή ευκαιρίας. Πληρ. τηλ. 21248

ΠΩΛΕΙΤΑΙ εστιατόρειο - μπαρ πλήρως εξοπλισμένο στο κέντρο της πλατείας Παραδεισίου. Τηλ. 81909 ώρες καταστήματος.

ΠΩΛΟΥΝΤΑΙ έπιπλα γραφείου σε τιμή ευκαιρίας. Πληρ. τηλ. 33952

ΠΩΛΕΙΤΑΙ ξενοδοχειακός εξοπλισμός κρεβάτια, ντουλάπιες, τραπέζια, πόρτες και ένα ψυγείο βιτρίνα. Πληρ. Ξενοδ. ΠΑΝΘΕΟΝ 24557

ΠΩΛΗΣΕΙΣ ΑΚΙΝΗΤΩΝ

ΠΩΛΕΙΤΑΙ Οικόπεδο 500 τμ με υψηλό συντελεστή δόμησης στην τουριστική περιοχή Ιξιάς κατάλληλο για καταστήματα Πληρ. τηλ. 93703 92753 βραδ. ώρες.

ΠΩΛΕΙΤΑΙ: επιχείρηση Καφετέρια bar στο Φαληράκι 200 τ.μ. πλήρως εξοπλισμένη. Χαμηλό ενοίκιο. Τηλ.: 0944839719

ΠΩΛΕΙΤΑΙ διαμέρισμα δυάρι 68 τμ επί της Λεωφ. Ηρακλειδών Νο2 (ΙΑΛΥΣΣΟΣ) Μόνον σοβαρές προτάσεις. Τηλ 30576

ΠΩΛΟΥΝΤΑΙ
μονοκατοικίες ανεξάρτητες με πανοραμική θέα 100 τ.μ. 30.000.000 Τηλ. 0241 22142 κιν. 0945202883

ΠΩΛΕΙΤΑΙ οικόπεδο δύο στρεμμάτων με σπίτι στο Παραδείσι 200 μέτρα από τον κεντρικό δρόμο. Τιμή ευκαιρίας. Πληρ. τηλ. 63646 - 0945364872.

ΠΩΛΟΥΝΤΑΙ αποθήκες 210 τ.μ. στην περιοχή Ανάληψης (οδός Ιωαννίνων). Πληρ. τηλ. 32216 - 0945934974

ΠΩΛΕΙΤΑΙ
ακίνητο επιφανείας 530 τμ. εντός του οικισμού Μασάρων, επί της Εθνικής οδού Ρόδου - Λίνδου σε πολύ καλή τιμή. Πληρ. τηλ. 0244-51236

ΠΩΛΗΣΕΙΣ ΟΙΚΟΠΕΔΩΝ

1) ΚΩΣ: Παραθαλάσσιες εκτάσεις κατάλληλες για τουριστικές επενδύσεις, οικόπεδα με θέα θάλασσα σε τιμές προσιτές. RE/MAX ΑΙΓΑΙΟΥ, **ΓΙΩΡΓΟΣ ΓΑΜΠΙΕΡΑΚΗΣ** τηλ. (0242)-24624, 0944-384164

2) ΚΩΣ: Μεγάλα αστικά ακίνητα και οικόπεδα στο κέντρο της πόλης κατάλληλα για super market, μεγάλες εταιρείες, τράπεζες.
RE/MAX ΑΙΓΑΙΟΥ, **ΓΙΩΡΓΟΣ ΓΑΜΠΙΕΡΑΚΗΣ** τηλ. (0242)-26464, 0944-384164

3) ΔΩΔΕΚΑΝΗΣΑ: Παραθαλάσσια οικόπεδα, αγροκτήματα, εξοχικές μονοκατοικίες, παραδοσιακά σπίτια σε Πάτμο, Λειψούς, Κάλυμνο, Κώ, Νίσυρο, Τήλο. RE/MAX ΑΙΓΑΙΟΥ, **ΓΙΩΡΓΟΣ ΓΑΜΠΙΕΡΑΚΗΣ** τηλ. (0242)-26464, 0944-384164

ΠΩΛΟΥΝΤΑΙ
διαμερίσματα *στην* περιοχή ξενοδοχείου Blue Sky, πολυτελούς κατασκευής, με γκαράζ, σε εξωτερικό χώρο, ατομική θέρμανση και κουζίνες Ιταλίας. Οροφοδιαμερίσματα των 145μ2 και 89 μ2, 101μ2, 135μ2 και 113μ2. Πληροφορίες τηλ. 21714, 22307, 28616.

ΠΩΛΕΙΤΑΙ σπίτι σε αρίστη κατάσταση στη Μαλώνα σε καλή τιμή. Πληρ. τηλ. (0244) 51119.

ΠΩΛΕΙΤΑΙ οικόπεδο 600 τ.μ. με σπίτι και πρόσοψη στο δρόμο 14 μ. στα Κρητικά. Αρ. 54 Πληρ. τηλ. 22933
ΠΩΛΕΙΤΑΙ διόροφη μονοκατοικία ανεξάρτητη στην Παλιά Πόλη και επί της οδού Τιμοκρέοντος έτοιμη για ανακατασκευή. Πληρ. 66041

ΠΩΛΕΙΤΑΙ σε τιμή ευκαιρίας λόγω αναχώρησης αποθήκη 347 τ.μ. κατάλληλη και για κατοικία εντός Ρόδου τηλ. 32985. Τιμή 120.000 το τ.μ.

ΠΩΛΟΥΝΤΑΙ δύο άρτια οικόπεδα άνω των 4.000 τ.μ. το καθένα, στην περιοχή του ΚΕΓΕ (Αμπελουργικό Φυτώριο Ρόδου) με καταπληκτική θέα. Πληρ. Τηλ. 24466

ΠΩΛΕΙΤΑΙ ή ΕΝΟΙΚΙΑΖΕΤΑΙ
από τον ιδιοκτήτη το ξενοδοχείο «ΦΟΙΒΟΣ» στον Αρχάγγελο 16 δωματίων με μπαρ - κουζίνα - σαλόνι - πάρκιν και κήπος 2800 τ.μ. Μετατρέπεται εύκολα σε 4 μεγάλα διαμερίσματα με τα υπόγειά τους ελεύθερο βαρών. Πληρ. τηλ. 0241/27578 0244/22600

ΕΥΚΑΙΡΙΕΣ
Πωλούνται προνομιούχα διαμερίσματα επιπλωμένα με το κλειδί στο χέρι στο κέντρο της πόλης της Ρόδου. 1) 38 τ.μ. τιμή 10500.000 δρχ, 40 τ.μ. τιμή 11.000.000 δρχ., 46 τ.μ. τιμή 12.500.000 δρχ, 57 τ.μ. 15.500.000 δρχ, 61 τ.μ. τιμή 16.500.000 δρχ.. 63 τ.μ. τιμή 17.000.000 δρχ.. 2) Πωλείται διαμέρισμα super Lux στην Ιαλυσό 107 τ.μ. θέρμανση με δικό του καυστήρα, ηλιακός θερμοσ. 2 τουαλέτες. Τιμή 35.000.000 δρχ.
ΜΑΡΙΟΣ ΒΙΤΖΗΛΑΙΟΣ
Τηλ.. 24900, 25545, 0932-704919

ΖΗΤΕΙΤΑΙ: Για αγορά οικία 200 τ.μ. περίπου και σε καλή κατάσταση, που βρίσκεται στην ευρύτερη περιοχή Φαληρακίου, Καλυθιών, Κοσκινού, και Αφάντου. Αμεση εξόφληση. Πληροφορίες τηλ. 68834 και 094/5056199

ΠΩΛΟΥΝΤΑΙ
Πωλούνται καρέκλες - μπαμπού σε άριστη κατάσταση και σε τιμή ευκαιρίας. Πληρ. τηλ. 0244 - 51095.

ΓΙΑΝΝΗΣ ΝΙΚΟΛΙΔΑΚΗΣ
ΜΗΧΑΝΟΛΟΓΟΣ ΜΗΧΑΝΙΚΟΣ
ΓΑΛΛΙΑΣ 14 ΡΟΔΟΣ

ΠΩΛΟΥΝΤΑΙ

Κατάστημα επί της οδού Τσαλδάρη 90 τ.μ.
Διαμ/τα 112 τ.μ. επί της οδού Καζαντζάκη.
Μεζονέτα στο Καρακόνερο 128 τ.μ.
Γραφεία επί της Αννης Μαρίας και Λάρνακας σε πολυτελές συγκρότημα και
Διαμερίσματα 117 τ.μ., 57 τ.μ., 79.50 τ.μ., 90 τ.μ., 88.5 τ.μ., 118 τ.μ., 60 τ.μ., 141 τ.μ.
(Τα παραπάνω διαμερίσματα διαθέτουν θέση στάθμευσης και κεντρική θέρμανση)
ΠΛΗΡΟΦΟΡΙΕΣ ΤΗΛ.
22291 - 35103 / 094 391825

ΠΩΛΟΥΝΤΑΙ αγροτεμάχια και οικόπεδα εντός οικισμού στο Μεγάλο Χωριό Τήλου. Τηλ. 44227

ΠΩΛΕΙΤΑΙ διαμέρισμα 76 τ.μ. κατασκευής 1992. Επί της οδού Περραίας 10 Δ' (Πάροδος Ατταβύρου). Πληρ. τηλ. 20564 - 35196

ΠΩΛΟΥΝΤΑΙ: 1) Κατάστημα με δύο αποθήκες στην οδό Βερολίνου 23. 2) Καρά - Γιαπί 160 τ.μ. σε τρίτο όροφο οικοδομής. 3)Αγρόκτημα 4.500 τ.μ. στον Αρχάγγελο επί της Εθνικής οδού Ρόδου - Λίνδου, με φως, νερό και τηλέφωνο. Πληροφορίες: 0244 - 51391 και 51184.

ΠΩΛΕΙΤΑΙ οικόπεδο, παραθαλάσσιο, οικοδομήσιμο 500 τ.μ. στην παραλία της Κρεμαστής, περιοχή Περιαλινής. Πληρ. στο 0932828972 κ. Σταύρο.

ΜΑΘΗΜΑΤΑ

ΑΓΓΛΙΚΑ Αλλοδαπή καθηγήτρια παραδίδει μαθήματα κατ' οίκον. Επίσης παραδίδει ελληνικά σε αλλοδαπούς και αναλαμβάνει μεταφράσεις και δακτυλογραφήσεις κειμένου σε Η/Υ. Τιμές συμφέρουσες. Πληρ. τηλ. 61850 κιν. 0977433363

ΔΑΣΚΑΛΑ με δύο πτυχία αναλαμβάνει υπεύθυνα μαθητές δημοτικού, γυμνασίου σε ιδιαίτερα μαθήματα για την νέα σχολική χρόνια. Πληρ. τηλ. 76544, 0944 523061

ΦΙΛΟΛΟΓΟΣ καθηγήτρια με φροντιστηριακή πείρα και ειδίκευση στα Αρχαία - Λατινικά - Εκθεση, παραδίδει ιδιαίτερα μαθήματα. Τηλ.: 36670.

ΜΑΘΗΜΑΤΑ Αγγλικά, Ιταλικά (ιδιαίτερα) από καθηγήτρια με φροντιστηριακή πείρα. Πληρ. τηλ. 76544, 0945 984346

ΚΑΘΗΓΗΤΗΣ Φυσικομαθηματικός (ιδιαίτερα) παραδίδει ΜΑΘΗΜΑΤΙΚΑ - ΦΥΣΙΚΗ - ΧΗΜΕΙΑ για ΓΥΜΝΑΣΙΟ - ΛΥΚΕΙΟ. Τηλ. 78851 - 47516 - 61019 - 66736. ΠΕΛΛΑΣ 40 - ΡΟΔΙΝΙ.

ΓΕΡΜΑΝΙΚΑ: Καθηγήτρια με πείρα σε ιδιαίτερα μαθήματα αναλαμβάνει υπευθυνα όλα τα επίπεδα Τηλ. 0972 219911

ΠΩΛΟΥΝΤΑΙ ΚΑΤΑΣΤΗΜΑΤΑ

Πωλούνται καταστήματα ετοιμοπαράδοτα, στο μεγαλύτερο συγκρότημα καταστημάτων στην Ρόδο, απευθείας από τον κατασκευαστήπολιτικό μηχανικό Στέλιο Μακέστα. Επενδύστε με σιγουριά εκείόπου ήδη λειτουργεί το PLANET - Z και πρόκειται να λειτουργήσει πολύ σύντομα το πολυκατάστημα ΣΑΚΗΣ.
Από 10.350.000 με ευκολίες πληρωμής.
Πληρ. τηλ. 21347

ΠΩΛΟΥΝΤΑΙ

1. Μονοκατοικίες στην Ιαλυσό, οδός Δημοκρατίας πανταχόθεν ελεύθερες, από 120 τ.μ., έως 180 τ.μ., διόροφες χωρίς υπόγειο, με οικόπεδο από 300 έως 400 τ.μ., πολυτελούς κατασκευής.
2. Διαμερίσματα ετοιμοπαράδοτα 3 υπνοδωματίων, 2 λουτρών, αποθήκη και θέση στάθμευσης, στην οδό Χρήστου Φέσσα, στην Ανάληψη.
- Διαμερίσματα 2 υπνοδωματίων 88 έως 90τ.μ. με θέση στάθμευσης, στην οδό Χρήστου Φέσσα.
Τα παραπάνω διαμερίσματα έχουν κεντρική θέρμανση και υδραυλικό ασανσέρ.
3) Μεζονέτα 185 τ.μ., ετοιμοπαράδοτη διώροφη με υπόγειο, κοντά στα κτήματα Καζούλλη, με άριστη κατασκευή.

ΠΛΗΡΟΦΟΡΙΕΣ: ΑΝΑΣΤΑΣΙΟΣ ΑΤΣΙΔΗΣ
ΣΤΕΦΑΝΟΥ ΚΑΖΟΥΛΛΗ 74
ΡΟΔΟΣ
Τηλ. 28616-37848

Vitzileos

Εθν. Μακαρίου 45, 3ος όροφος, 85100 Ρόδος, Τηλ: 0241 24900 - 25545 Φαξ: 25544, Τ.Θ.: 273

ΠΩΛΗΣΕΙΣ ΑΚΙΝΗΤΩΝ

1) Πωλείται τριόροφη μεζονέτα 130 τ.μ., SUPER LUX, με 2 τζάκια, 2 τουαλέτες και γκαράζ στην περιοχή Μήδεια. Τιμή 45 εκατ. Τηλ. 24900 0932704919

2) Πωλείται οροφοδιαμέρισμα ρετιρέ 185 τ.μ. σε μπετά, κοντά στο Πανεπιστήμιο. Τιμή 20 εκατ. Τηλ. 24900 0932704919

3) Πωλείται αποθήκη super 185 τ.μ. με γραφείο περιοχή Ασγούρου. Τιμή 25 εκατ. Τηλ. 24900 0932704919

4) Ενοικιάζεται ισόγειο κατάστημα 115 τ.μ. στη Μανδηλαρά, ελεύθερο προς ενοικίαση.

5) Πωλείται διαμέρισμα 114 τ.μ. σε παραδοσιακό κτίριο απέναντι από το Καζίνο. Τιμή 30 εκατ.

6) Πωλείται προνομιακό οικόπεδο στο κύμα στην παραλία Κρητηνίας κοντά στο Κάστρο. ΤΜ. 2000 τιμή 12.000.000. Πληροφορίες τηλ. 0241-24900, 0241-25545 Κινητό 0932704919

7) Οικόπεδο στην Ιαλυσό μεταξύ Λεωφόρου και θάλασσας εντός σχεδίου τ.μ. 622 Σ.Δ. 0,4 προνομιακό

8) Μονοκατοικία διόροφη 160μ² στους Καστελλοριζιούς (σε 2 κατοικίες των 80μ²) με κήπο φανταστικό Μόνο 40 εκατ.

9) Ακίνητο με επιχείρηση εστιατόριο στην παραλία Ιαλυσού τ.μ. 135 κάτω με 400μ² αυλή - παραλία και πάνω 200μ² και 500μ² ταράτσας. Τιμή 50 εκ + 60 εκατ. και με ευκολίες 25 εκ + 25 εκ. Πληροφορίες 0932704919 και 0241 - 24900

ΦΩΤΙΣΜΟΣ ΜΕ ΟΠΤΙΚΕΣ ΙΝΕΣ

Ανακαινίστε - Διακοσμήστε -
Φωτίστε Εσωτερικά & Εξωτερικά
τα κτίρια σας τα Συντριβάνια
& τις Πισίνες σας
με Οπτικές Ινες.
SUPER VISION International USA
Πώληση Χονδρική - Λιανική
Πληρ. 0932 440566

LANE

Β. ΚΟΡΝΑΡΟΣ

Δρομολόγια από Ρόδο

Κάθε Τετάρτη πρωί στις 05.00
για Χάλκη, Διαφάνι,
Πηγάδια, Κάσο, Σητεία,
Αγιο Νικόλαο, Μήλον, Πειραιά.

Κάθε Κυριακή πρωί στις 05.00
για Διαφάνι, Πηγάδια,
Κάσο, Σητεία, Αγιο Νικόλαο,
Μήλο, Πειραιά.

Πληροφορίες - Εισιτήρια
ΖΟΡΠΙΔΗΣ Μακαρίου 31
τηλ. 20625 30050

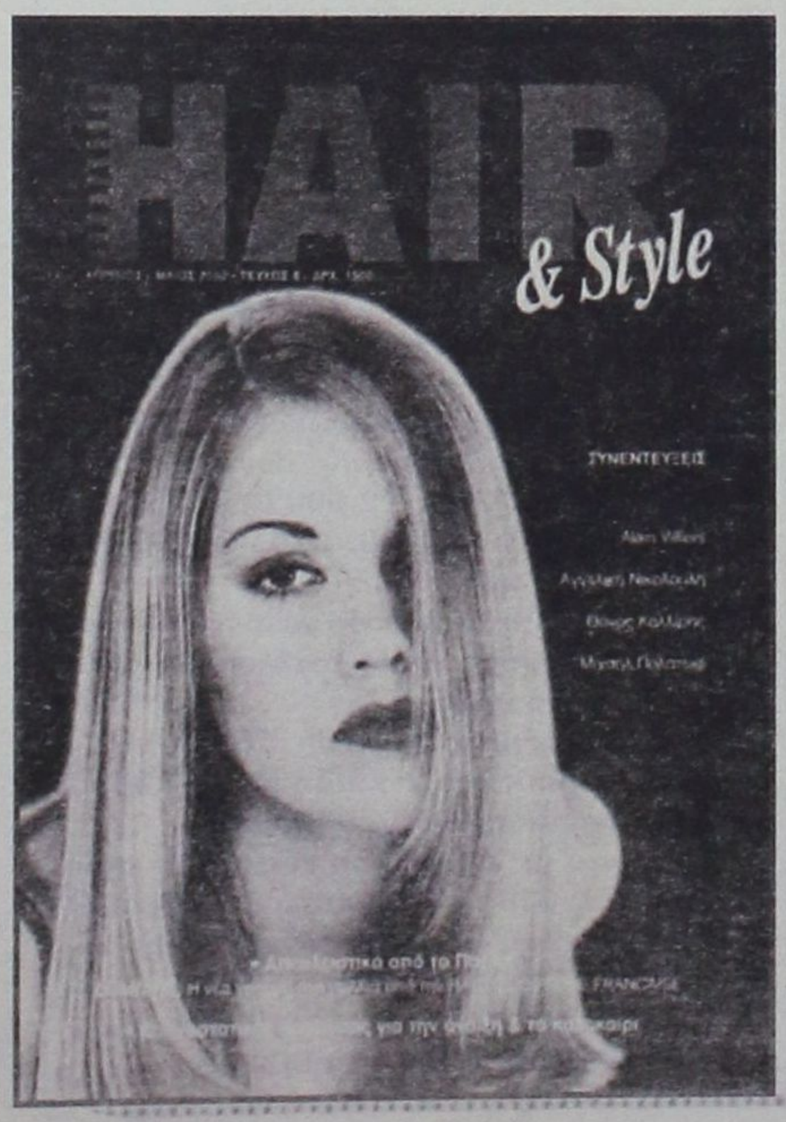



ΜΙΧΑΛΗΣ ΠΑΝΑΓΟΣ
Μηχανολόγος Μηχανικός
Γ. ΣΕΦΕΡΗ 108, ΡΟΔΟΣ
ΤΗΛ 62590, 62517

ΠΩΛΟΥΝΤΑΙ
ΙΔΙΟΚΤΗΤΑ

ΟΙΚΟΠΕΔΑ
Ιδανικά γιά Βίλλες των 4.000 τ.μ. με απεριόριστη θέα στήν περιοχή Πανάγου

ΔΙΑΜΕΡΙΣΜΑΤΑ
Τών 60 καί 120 τ.μ. επί τής Γ. Σεφέρη

ΑΠΟΘΗΚΕΣ
Τών 200, 400, 600 καί 1.400 τ.μ.

ΓΚΑΡΑΖ
Αίθουσες τών 600 τ.μ. στό 6° χλμ Ρόδου-Λίνδου δίπλα στο ΚΤΕΟ.

ΚΑΤΑΣΤΗΜΑΤΑ

ΣΤΗΝ Γ ΣΕΦΕΡΗ 108
Δίπλα στό νέο νοσοκομείο, ΙΣΟΓΕΙΕΣ αίθουσες τών 200, 400, 600 καί 1.400 τ.μ.

ΣΤΟ 6° χλμ ΡΟΔΟΥ-ΛΙΝΔΟΥ
Παραπλεύρως τού ΚΤΕΟ καί επί της Εθνικής Οδού, αίθουσες από 200 έως 600 τ.μ.

ΣΤΟ ΚΙΟΤΑΡΙ
Καταστήματα από 32 έως 250 τ.μ. όλα με πρόσοψη στόν κεντρικό δρόμο έναντι ξενοδοχείου Rodos Maris.

ΓΡΑΦΕΙΑ
Σε υπό ανέγερση οικοδομή επί της Γ. Σεφέρη των 50, 100 και 200 τ.μ.

GP

TOP PROPERTIES
GEORGIOS S. PIPINOS
ΓΕΩΡΓΙΟΣ Σ. ΠΙΠΙΝΟΣ
ΣΥΜΒΟΥΛΟΣ ΚΑΙ ΕΚΤΙΜΗΤΗΣ ΑΚΙΝΗΤΩΝ
REAL ESTATE AGENT - MEMBER OF F.I.A.B.C.I. - N.A.E.A. - C.E.I. - Σ.Ε.Κ.

ΓΠ



Η "TOP PROPERTIES" είναι ατομική επιχείρηση και ανήκει εξ ολοκλήρου στον κ. Γεώργιο Σ. Πιπίνο, που από το 1971 ασχολείται αποκλειστικά και μόνο με επενδύσεις και REAL ESTATE, στο νησί της Ρόδου, καθώς και στην ευρύτερη περιοχή της Δωδεκανήσου.

ΑΠΕΥΘΥΝΟΜΑΣΤΕ: Στους **σοβαρούς, απαιτητικούς και επιλεκτικούς** επενδυτές - επιχειρηματίες - ελεύθερους επαγγελματίες, Ελληνες και ξένους, υψηλού εισοδηματικού επιπέδου, που ενδιαφέρονται να κάνουν μια σοβαρή επένδυση **προβολής** στο νησί της Ρόδου.

ΠΡΟΣΦΕΡΟΥΜΕ: Α) Υπηρεσίες και πληροφορίες που γίνονται σε προσωπικό επίπεδο με **εχεμύθεια, διακριτικότητα και σοβαρότητα.**
Β) Μεγάλη γκάμα υψηλής ποιότητας ακινήτων, όπως: 1) Ξενοδοχεία Α' και Β' κατηγορίας των 600 - 500 - 350 - 300 κλινών 2) Κεντρικά αστικά ακίνητα κατάλληλα για Τράπεζες - καταστήματα - γραφεία 3) Παραλιακές εκτάσεις, κατάλληλες για τουριστικές επενδύσεις των 150.000 - 100.000 - 70.000 - 50.000 - 36.000 τ.μ. και 4) Διαμερίσματα και μαιζονέτες **προβολής.**

ΣΤΟΧΟΣ ΜΑΣ ΕΙΝΑΙ: Να προσφέρουμε στο αγοραστικό μας κοινό **υψηλής ποιότητας ακίνητα και ευκαιρίες** στο νησί της Ρόδου. Η τριακονταετής και πλέον πείρα μας στον τομέα αυτό αποτελεί εγγύηση.

ΣΥΝΘΗΜΑ ΜΑΣ ΕΙΝΑΙ: Επενδύστε στην ΡΟΔΟ ΤΩΡΑ, σε ακίνητα που **ΑΝΤΕΧΟΥΝ ΣΤΟ ΧΡΟΝΟ.**

Γεώργιος Σ. Πιπίνος
ΜΕΣΙΤΗΣ ΑΣΤΙΚΩΝ ΣΥΜΒΑΣΕΩΝ
Γιατί εμείς γνωρίζουμε καλύτερα!

TOP PROPERTIES is a private concern and Mr George S. Pipinos, its owner, has carved, over the years, a reputation for integrity and excellence in the world of Real Estate in the Dodecanese.

At Top Properties we try hard to attract important and selective investors: high calibre businessmen/women and discerning professional people, both Greek and foreign, who wish to acquire substantial and valuable property on Rhodes.

We offer our expertise and advice privately, discreetly and in strict confidence.

We keep a compehensive list of real estate of the highest specifications:

a. A' and B' class hotels (600, 500, 350, 300 beds capacity).

b. Centrally situated office buildings and other business premises.

c. Seaside land, ideal for development (hotels, holiday resorts, etc.), of 150.000, 100.000, 70.000, 50.000, 36.000 sq.m.

d. Luxury appartments, maisonettes, detached, semi - detached and terraced houses.

Our aim is to give our clients the opportunity to acquire value for money, first class real estate on Rhodes. Our 30- year - old experience in Real Estate is our warranty.

Our moto is: Invest in Rhodes. Invest in property. It stands the test of time.

TOP PROPERTIES
and
George S. Pipinos
Because we Know best



ΚΕΝΝΕΝΤΥ 38, ΡΟΔΟΣ, 85 100, ΤΗΛ. (0241) 23895, 38243 και 0944-676003. FAX: (0241) 20883
38 KENNEDY STR., RHODES, 85 100, TEL. (0241) 23895, 38243, and 094 - 676003. FAX: (0241) 20883

95 ΑΝΩΤΕΡΑ ΔΙΟΙΚΗΣΗ ΤΑΓΜΑΤΩΝ ΕΘΝΟΦΥΛΑΚΗΣ

ΔΙΑΚΗΡΥΞΗ

Ανακοινώνεται ότι την 10 Απριλίου 2000, ημέρα Δευτέρα και ώρα 10.00, (πέρας καταθέσεως προσφορών 1000), θα διενεργηθεί Δημόσιος Μειοδοτικός Διαγωνισμός με έγγραφες ενσφράγιστες προσφορές στα γραφεία της ΛΕΘ Ρόδου (Οδός Εθνάρχου Μακαρίου 18 - Τηλ. 0241 - 28134) για την ανάδειξη εργολάβου παραγωγής άρτου προς κάλυψη Μονάδων 95 ΑΔΤΕ.

Πληροφορίες κατά τις εργάσιμες ημέρες και ώρες στα τηλέφωνα 0241 - 55610 και 0241 - 30462 όπου οι ενδιαφερόμενοι μπορούν να ενημερωθούν.

Από την Ανωτέρα Διοίκηση Ταγμάτων Εθνοφυλακής

ΙΑΤΡΙΚΗ ΑΝΑΚΟΙΝΩΣΗ

Ο Ιατρός Παύλος Εμμ. Μπακίρης
Ειδικός Καρδιολόγος
δέχεται καθημερινά
στο ιατρείο του
επί της οδού **Παύλου Μελά 40**
Ωρες λειτουργίας Ιατρείου:
Από Δευτέρα έως Παρασκευή:
πρωί 8.30 - 13.00
απόγευμα 5.00-8.30
Σάββατο πρωί δέχεται
μόνο με ραντεβού.
Τηλέφωνο Ιατρείου:
35310 Κινητό 0945/432525
Οικίας: 95555

ΔΕΥΑΡ
ΔΗΜΟΤΙΚΗ ΕΠΙΧΕΙΡΗΣΗ ΥΔΡΕΥΣΗΣ ΑΠΟΧΕΤΕΥΣΗΣ ΡΟΔΟΥ

2ο χλμ. Εθν. Οδού Ρόδου - Λίνδου
τηλ.: 68750 - 68757 fax: 66380

ΔΙΕΥΘΥΝΣΗ ΤΕΧΝΙΚΩΝ ΥΠΗΡΕΣΙΩΝ ΥΠΗΡΕΣΙΑ ΑΠΟΧΕΤΕΥΣΗΣ

ΑΝΑΚΟΙΝΩΣΗ

Ανακοινώνεται ότι από την Τετάρτη 12 Απριλίου 2000 και για είκοσι πέντε (25) ημέρες περίπου, θα παραμείνει κλειστό τμήμα της οδού Εθν. Αντιστάσεως (πρώην Αννης Μαρίας), λόγω εκτέλεσης του εργου «Δίκτυα Αποχέτευσης Ομβρίων - Ακαθάρτων περιοχής Μακρύ Στενό».

Το τμήμα της Εθν. Αντιστάσεως που θα είναι κλειστό είναι το μεταξύ των διασταυρώσεων με την οδό Ρόδου - Λίνδου και την οδό Μεγ. Κων/νου (όπως φαίνεται και στο συνημμένο σχέδιο).

Για τον παραπάνω λόγο θα υπάρξουν σημαντικές αλλαγές των κυκλοφοριακών ρυθμίσεων για την καλύτερη εξυπηρέτηση των πολιτών.

- Η οδός Ρόδου - Λίνδου από την διασταύρωση με την οδό Εθν. Αντιστάσεως μέχρι την διασταύρωση με την οδό Κων. Τσάτσου (Επτά Βαγιές) γίνεται διπλής κυκλοφορίας.
- Η οδός Κων. Τσάτσου αλλάζει κατεύθυνση και γίνεται κάθοδος από Μεγ. Κων/νου προς Στεφ. Καζούλλη.
- Η οδός Μεγ. Κων/νου από την διασταύρωση με την οδό Κων. Τσάτσου μέχρι την διασταύρωση με την οδό Εθν. Αντιστάσεως γίνεται διπλής κυκλοφορίας.
- Θα δοθεί σε κυκλοφορία η οδός Κανελλοπούλου (προέκταση Αννης Μαρίας) για οχήματα **κάτω των 10 τόνων, και για κατεύθυνση προς την έξοδο της πόλης (Ροδίνι).**

Ζητάμε την κατανόηση των πολιτών και παρακαλούνται οι φίλοι οδηγοί να κινούνται προσεκτικά και με μικρές ταχύτητες για την αποφυγή ατυχημάτων.

Εκ της ΔΕΥΑΡ
ΕΜΜ. ΔΙΑΚΟΜΑΝΩΛΗΣ
ΓΕΝΙΚΟΣ ΔΙΕΥΘΥΝΤΗΣ

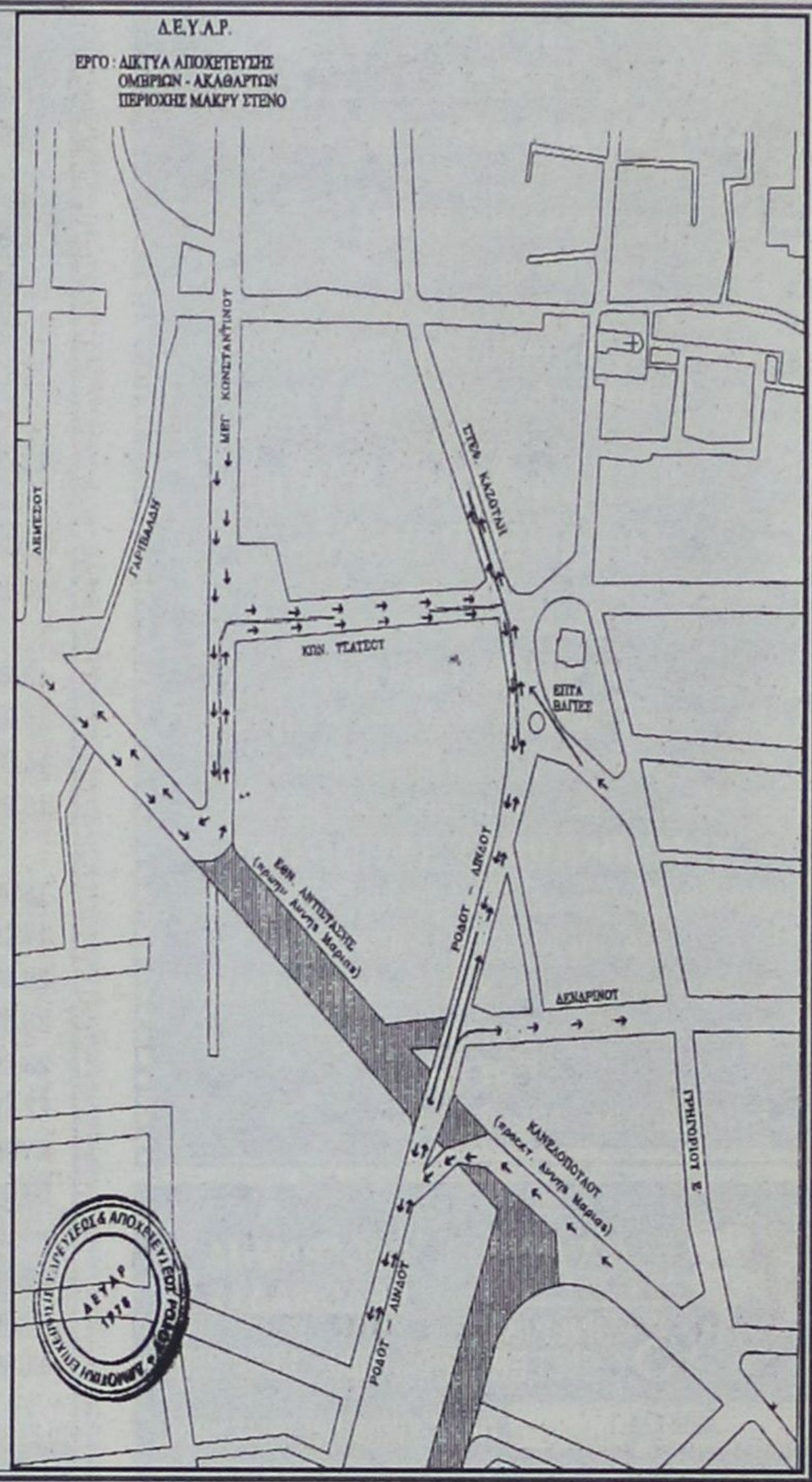

ΤΣΙΓΑΡΙΔΗΣ Α.Ε.

Διαθέτουμε σε εξαιρετικά ελκυστικές τιμές:

◆ Μπύρες ◆ Κρασιά
◆ Αναψυκτικά
◆ Ολα τα σκληρά ποτά
◆ Χυμούς ◆ Σπορέλαια

ΚΕΝΤΡΙΚΟ ΑΣΓΟΥΡΟΥ
Αγία Βαρβάρα
Τηλ. 62752 - 62850 - 64904
Υποκαταστήματα: Αρχάγγελος, Βληχά - Λίνδου



ΚΙΝΗΜΑΤΟΓΡΑΦΟΣ ΜΕΤΡΟΠΟΛ
Τηλ. 28400
ΔΥΟ ΠΡΟΒΟΛΕΣ
8 έως 10 και 10 έως 12 μ.μ.
Από τον σκηνοθέτη του «PRETTY WOMAN»
μια νεανική ΑΙΣΘΗΜΑΤΙΚΗ ΚΩΜΩΔΙΑ!!!
Οταν θα συναντήσει για πρώτη φορά τον ΕΡΩΤΑ στη ζωή της, τότε...
ΜΙΑ ΑΛΛΙΩΤΙΚΗ ΑΓΑΠΗ
THE OTHER SISTER
Α! ΠΡΟΒΟΛΗΣ - Κατάλληλον

ΜΙΑ ΠΡΟΒΟΛΗ ώρα 6 μ.μ.
Παρασκευή - Σάββατο - Κυριακή 7-8-9 Απριλίου
Ενα δίωρο πανηγύρι χαράς και γέλιου.
Οι ξεκαρδιστικές περιπέτειες ενός μπόμπιρα
Ο ΜΠΟΜΠΙΡΑΣ ΞΕΠΟΡΤΙΣΕ
Κατάλληλον για όλες τις ηλικίες
Την ΠΑΡΑΣΚΕΥΗ 14 ΑΠΡΙΛΙΟΥ
Η ταινία που σπάει ταμεία και καρδιές. Σε σύγχρονη προβολή με όλη την Ελλάδα
SCREAM 3
Α! ΠΡΟΒΟΛΗΣ - Ακατάλληλον

ΠΑΛΛΑΣ 5 CINEMAS CENTER
ΠΡΟΓΡΑΜΜΑ ΕΒΔΟΜΑΔΑΣ
7/04/2000 - 13/04/2000

ΑΙΘΟΥΣΑ 1 — **THREE KINGS / ΟΙ ΤΡΕΙΣ ΗΡΩΕΣ**
Μία περιπέτεια δράσης που διαφοροποιείται από τις άλλες ταινίες με θέμα τον πόλεμο στον Κόλπο αφού εστιάζει περισσότερο στο μαύρο χιούμορ παρά στις αιματοβαμμένες σκηνές μάχης.
ΠΡΩΤΑΓΩΝΙΣΤΟΥΝ: GEORGE CLOONEY, MARK WAHLBERG
Performance Time / Ώρες Έναρξης: 17:25, 20:00

ΑΙΘΟΥΣΑ 1 — **HURRICANE / ΤΥΦΩΝΑΣ**
Μια αληθινή, συνταρακτική και ανθρώπινη ιστορία για την καταδίκη ενός ανθρώπου.
ΠΡΩΤΑΓΩΝΙΣΤΟΥΝ: DENZEL WASHINGTON
Performance Time / Ώρες Έναρξης: 22:35

AMERICAN BEAUTY — ΑΙΘΟΥΣΑ 2
Η ομορφιά πολλές φορές θαμπώνει ...κοιτάξτε καλλίτερα
ΠΡΩΤΑΓΩΝΙΣΤΟΥΝ: KEVIN SPACEY, ANNETTE BENING
Performance Time / Ώρες Έναρξης: 17:35, 20:15, 22:55

ΑΙΘΟΥΣΑ 3 — **THE NINTH GATE / Η ΕΝΑΤΗ ΠΥΛΗ**
Αφήστε το άγνωστο στην ησυχία του...
ΠΡΩΤΑΓΩΝΙΣΤΟΥΝ: JOHNNI DEPP, EMMANUEL SENIE
Performance Time / Ώρες Έναρξης: 17:05, 19:50, 22:40

SUMMER OF SAM / ΤΟ ΚΑΛΟΚΑΙΡΙ ΤΟΥ ΣΑΜ — ΑΙΘΟΥΣΑ 4
Νέα Υόρκη 1977. Η εποχή που ξεκίνησε η δράση του πρώτου serial killer της πόλης, γνωστού με το όνομα "Γιος του Σαμ".
ΠΡΩΤΑΓΩΝΙΣΤΟΥΝ: JOHN LEGUIZAMO, ADRIEN BRODY, MIRA SORVINO
Performance Time / Ώρες Έναρξης: 16:50, 19:45, 22:20

ΑΙΘΟΥΣΑ 5 — **THE BEACH / Η ΠΑΡΑΛΙΑ**
... κάπου σε αυτόν τον πλανήτη πρέπει να υπάρχει.
ΠΡΩΤΑΓΩΝΙΣΤΟΥΝ: LEONARDO DICAPRIO
Performance Time / Ώρες Έναρξης: 16:55, 19:35, 22:15

ΑΙΘΟΥΣΑ 1 & 2 — Kids Club • Παιδική Ζώνη
STUART LITTLE (μεταγλωττισμένο)
ΑΙΘΟΥΣΑ 1 & 2 Performance Time / Κάθε ημέρα: 15:40
(Κάθε Παρασκευή, Σάββατο και Κυριακή σας περιμένουν πολλές εκπλήξεις και κλόουν)
Κρατήσεις θέσεων στο 24475 και 70670 (15:00 - 20:00)
Για να ισχύσει η κράτηση, η αγορά του εισιτηρίου πρέπει να γίνεται τουλάχιστον 30 λεπτά πρίν την έναρξη της παράστασης
FLOCAFE IGUANA Tres Jolie AM adv.

Το Πρόγραμμα

ΕΤ 1

08.00 ΘΕΙΑ ΛΕΙΤΟΥΡΓΙΑ
10.15 ΑΡΧΟΝΤΑΡΙΚΙ
11.15 ΜΟΥΣΙΚΗ ΠΑΡΑΔΟΣΗ
11.45 NATIONAL GEO GRAPHIC
12.45 ΑΝΤ' ΑΥΤΟΥ
13.15 ΣΤΑ ΙΧΝΗ ΤΟΥ ΠΑΥΣΑΝΙΑ
13.50 ΕΙΔΗΣΕΙΣ
14.00 ΠΑΜΕ ΣΤΟΙΧΗΜΑ;
14.05 Ο ΞΕΡΟΚΕΦΑΛΟΣ
15.30 ΣΤΑ ΦΤΕΡΑ ΤΟΥ ΕΡΩΤΑ (Ε)
18.00 ΕΙΔΗΣΕΙΣ
18.15 ΕΚΛΟΓΕΣ
20.15 ΕΚΛΟΓΕΣ
23.00 ΕΚΛΟΓΕΣ (ΣΥΝ)
23.00 ΕΚΛΟΓΕΣ
22.15 ΑΘΛΗΤΙΚΗ ΚΥΡΙΑΚΗ
ΑΥΡΙΟ
08.00 ΠΑΙΔΙΚΟ ΠΡΟΓΡΑΜΜΑ
09.30 ΧΡΥΣΕΣ ΣΥΝΤΑΓΙΕΣ
10.00 ΓΛΥΚΙΑ ΖΩΗ
11.30 ΜΑΖΙ... ΚΑΙ ΣΗΜΕΡΑ

NET

07.00 ΕΚΛΟΓΕΣ 2000
15.00 ΕΙΔΗΣΕΙΣ
15.15 ΦΤΩΧΑΔΑΚΙΑ ΚΑΙ ΛΕΦΤΑΔΕΣ
16.50 ΤΑΞΙΔΕΥΟΝΤΑΣ ΣΤΗΝ ΕΛΛΑΔΑ (Ε)
17.30 ΑΓΟΝΗ ΓΡΑΜΜΗ
18.00 ΕΙΔΗΣΕΙΣ
18.15 ΕΚΛΟΓΕΣ 2000
22.00 ΕΚΛΟΓΕΣ 2000 (ΣΥΝ)
00.15 ΕΚΛΟΓΕΣ 2000 (ΣΥΝ)
ΑΥΡΙΟ
06.55 ΠΑΜΕ ΣΤΟΙΧΗΜΑ (Ε)
07.00 ΤΙ ΤΡΕΧΕΙ;
10.00 ΣΕ ΡΥΘΜΟΥΣ ΕΛΛΗΝΙΚΟΥΣ (Ε)
10.30 ΤΟ ΒΛΕΜΜΑ
11.00 ΚΥΝΗΓΩΝΤΑΣ ΤΟ ΑΔΥΝΑΤΟ
11.30 ΤΑ ΜΥΣΤΙΚΑ ΤΗΣ ΑΓΡΙΑΣ ΑΥΣΤΡΑΛΙΑΣ

ΕΤ 3

08.00 ΘΕΙΑ ΛΕΙΤΟΥΡΓΙΑ
10.30 ΟΠΕΡΑ
13.30 ΑΝΙΧΝΕΥΣΕΙΣ
15.00 ΕΙΔΗΣΕΙΣ
15.30 PC TV FUN
16.00 ΧΩΡΙΣ ΠΥΞΙΔΑ
17.00 ΧΡΥΣΕΣ ΜΕΛΩΔΙΕΣ
17.30 Α-ΤΑΞΙΕΣ
18.00 DESIGN MILLENNIOUM
18.30 ΑΠΟΤΕΛΕΣΜΑΤΑ ΕΚΛΟΓΩΝ 2000
23.30 ΕΙΔΗΣΕΙΣ
24.00 ΑΠΟΤΕΛΕΣΜΑΤΑ ΕΚΛΟΓΩΝ 2000 (ΣΥΝ)

MEGA

07.00 ΠΑΙΔΙΚΟ ΠΡΟΓΡΑΜΜΑ
08.10 ΕΚΛΟΓΕΣ 2000
14.00 ΕΙΔΗΣΕΙΣ
15.00 ΖΗΤΕΙΤΑΙ ΨΕΥΤΗΣ
17.00 ΕΙΔΗΣΕΙΣ
17.10 ΕΚΛΟΓΕΣ 2000
03.30 ΤΗΛΕΜΑΡΚΕΤΙΝΓΚ
04.00 ΧΑΡΑΥΓΗ (Ε)
05.00 ΠΑΡΑΛΛΗΛΟΙ ΔΡΟΜΟΙ (Ε)
ΑΥΡΙΟ
06.00 ΠΡΩΤΗ ΕΚΔΟΣΗ
08.00 8 ΣΤΟΝ ΑΕΡΑ
10.00 ΣΑΝ ΣΤΟ ΣΠΙΤΙ ΣΑΣ

ANT 1

06.20 ΟΙ ΕΙΔΗΣΕΙΣ ΤΟΥ CBS
06.45 ΤΗΛΕΜΑΡΚΕΤΙΝΓΚ - ΤΗΛΕΑΓΟΡΑ
07.00 ΚΑΛΗΜΕΡΑ ΕΚΛΟΓΕΣ
14.00 ΕΙΔΗΣΕΙΣ
14.45 ΤΑΓΚΟ ΓΙΑ ΤΡΕΙΣ (Ε)
15.30 ΥΠΑΡΧΕΙ ΦΙΛΟΤΙΜΟ
17.30 ΒΟΥΛΕΥΤΙΚΕΣ ΕΚΛΟΓΕΣ
23.00 ΤΖΟΚΕΡ (Μ)
23.05 ΒΟΥΛΕΥΤΙΚΕΣ ΕΚΛΟΓΕΣ (Σ)
03.00 Ο ΤΕΛΕΥΤΑΙΟΣ ΜΗΝΑΣ ΤΟΥ ΜΕΛΙΤΟΣ
04.15 ΑΥΤΗ ΕΙΝΑΙ Η ΖΩΗ ΣΟΥ
ΑΥΡΙΟ
07.00 ΚΑΛΗΜΕΡΑ ΕΛΛΑΔΑ
10.00 ΠΡΩΙΝΟΣ ΚΑΦΕΣ

ALPHA

06.00 ΤΣΙΚΙΤΙΤΑΣ: ΕΝΑΣ ΜΕΓΑΛΟΣ ΕΡΩΤΑΣ
07.00 7 ΗΜΕΡΕΣ ALPHA
08.00 ΒΟΥΛΕΥΤΙΚΕΣ ΕΚΛΟΓΕΣ 2000
14.00 ΕΙΔΗΣΕΙΣ
14.40 ΦΟΡΜΟΥΛΑ 1
17.00 ΕΚΛΟΓΕΣ 2000
00.15 ΕΙΔΗΣΕΙΣ
- ΕΚΛΟΓΕΣ 2000 (ΣΥΝ)
ΑΥΡΙΟ
06.00 ΠΡΩΤΗ ΕΝΗΜΕΡΩΣΗ
08.00 ΑΠΟ ΤΟ ALPHA ΕΩΣ ΤΟ ΩΜΕΓΑ

STAR

06.00 ΑΣΤΕΡΙΑ ΣΤΟ ΠΕΝΤΑΓΡΑΜΜΟ
07.00 ΕΚΛΟΓΕΣ 2000
13.00 ΕΙΔΗΣΕΙΣ
13.05 ΤΟ ΚΛΕΙΔΙ
17.00 ΕΚΛΟΓΕΣ 2000
01.45 Η ΑΓΡΙΟΓΑΤΑ
04.00 ΤΑ ΚΟΚΚΙΝΑ ΠΑΠΟΥΤΣΙΑ
05.00 ΤΗΛΕΜΑΡΚΕΤΙΝΓΚ
05.15 ΕΝΑ ΣΠΙΤΙ ΑΝΩ ΚΑΤΩ
ΑΥΡΙΟ
06.00 ΑΣΤΕΡΙΑ ΣΤΟ ΠΕΝΤΑΓΡΑΜΜΟ
07.00 ΠΑΙΔΙΚΟ ΠΡΟΓΡΑΜΜΑ
11.00 ΜΙΑ ΦΟΡΑ ΚΑΙ ΕΝΑ ΚΑΙΡΟ ΣΤΟ ΔΑΣΟΣ

FILMNET

07.20 ΙΟΥΛΙΟΣ ΚΑΙΣΑΡΑΣ
09.30 HOLLYWOOD ALLIENS & MONSTERS
11.15 GARGANTUA
13.00 ΠΟΛΥ ΠΑΙΔΙΑ
15.00 Ο ΒΑΣΙΛΙΑΣ ΤΩΝ ΧΙΠΙΣ
17.00 ΕΞΑΦΑΝΙΣΗ ΣΤΟΝ ΚΥΒΕΡΝΟΧΩΡΟ
18.45 PLEASANTVILLE
21.00 THE X- FILES: Η ΤΑΙΝΙΑ ΠΟΛΕΜΩΝΤΑΣ ΤΟ ΑΥΡΙΟ
23.05 ΑΣΠΟΝΔΟΙ ΕΡΑΣΤΕΣ
00.50 ΚΑΥΤΕΣ ΚΥΡΙΕΣ
02.55 ΤΟ ΤΑΞΙ ΤΟΥ ΣΙΚΑΓΟΥ
04.35 ΣΚΗΝΕΣ ΑΠΟ ΤΟΝ ΚΙΝΗΜΑΤΟΓΡΑΦΟ

SUPERSPORT

15.00 ΧΙΟΝΟΣΤΙΒΑΔΕΣ
16.00 ΠΑΓΚΟΣΜΙΟ ΠΡΩΤΑΘΛΗΜΑ ΣΝΟΟΥΚΡΟΣ 2000
17.00 ΑΓΩΝΕΣ ΑΥΤΟΚΙΝΗΤΟΥ
18.00 ΑΓΓΛΙΚΟ ΠΡΩΤΑΘΛΗΜΑ ΠΟΔΟΣΦΑΙΡΟΥ
20.00 ΙΣΠΑΝΙΚΟ ΠΡΩΤΑΘΛΗΜΑ ΠΟΔΟΣΦΑΙΡΟΥ
21.45 ΑΜΕΡΙΚΑΝΙΚΟ ΠΟΔΟΣΦΑΙΡΟ
23.45 WINTER X- GAMES
02.30 ΑΓΩΝΑΣ ΜΠΑΣΚΕΤ ΝΒΑ ΣΑΚΡΑΜΕΝΤΟ ΚΙΝΓΚΣ - ΦΙΝΙΞ ΣΑΝΣ

FOTO - ΠΑΧΟΣ
- ΕΓΧΡΩΜΕΣ ΦΩΤΟΓΡΑΦΙΕΣ
- ΜΑΥΡΟΑΣΠΡΕΣ
- ΣΛΑΪΤΣ 135 - 6Χ9 - 6Χ8 - 9Χ12 - 13Χ18
- ΜΕΓΕΝΘΥΝΣΕΙΣ
- ΑΝΑΠΑΡΑΓΩΓΕΣ: ΕΓΧΡΩΜΕΣ - Α.Μ. - ΣΛΑΪΤΣ
- ΦΙΛΜ 8m.m. - 16 m.m. - 35 m.m.
- VIDEO

• ΠΑΡΑΔΟΣΗ ΕΡΓΑΣΙΑΣ ΑΜΕΣΗ
PACOLOR FOTO
ΑΝΤΩΝΗΣ ΠΑΧΟΣ
Γ. ΕΥΣΤΑΘΙΟΥ 11 - ΡΟΔΟΣ
Τηλ. 26893 - 27782

ΦΡΟΝΤΙΣΤΗΡΙΑ
ΓΝΩΜΩΝ
Μ. ΓΙΑΝΝΙΚΟΥΡΗΣ
• ΜΑΘΗΜΑΤΙΚΑ • ΦΥΣΙΚΗ • ΧΗΜΕΙΑ
• ΠΟΛ. ΟΙΚΟΝΟΜΙΑ • ΕΚΘΕΣΗ • ΑΡΧΑΙΑ • ΙΣΤΟΡΙΑ
Ολιγομελή Τμήματα — 27 χρόνια λειτουργίας
Α- Β - Γ ΓΥΜΝΑΣΙΟΥ — Α-Β-Γ ΛΥΚΕΙΟΥ
• ΧΕΙΜΑΡΡΑΣ 117 ΤΗΛ 25700 - 25250 - 0944808283 - FAX 25252
Το φροντιστήριο για τους καλούς μαθητές

ΡΟΣΚΟΠΙΟ

ΚΡΙΟΣ:
21 ΜΑΡΤΙΟΥ - 20 ΑΠΡΙΛΙΟΥ

Το διήμερο που ακολούθει προβλέπεται πολύ ευχάριστο. Τα οικονομικά σας βελτιώνονται και στην κοινωνική σας ζωή μπορεί να υπάρξουν ευχάριστες εξελίξεις. Προσέξτε τις απατηλές καταστάσεις

ΤΑΥΡΟΣ
21 ΑΠΡΙΛΙΟΥ - 20 ΜΑΪΟΥ

Ο χώρος του σπιτιού φαίνεται ότι μπορεί να σας προσφέρει μεγάλες χαρές. Νεαρά άτομα του περιβάλλοντος σας έχουν ανάγκη, πλησιάστε τα. Αποφύγετε οικονομικές και συναισθηματικές επενδυσείς

ΔΙΔΥΜΟΙ
21 ΜΑΪΟΥ - 20 ΙΟΥΝΙΟΥ

Αρκετή ένταση υπάρχει στην επαγγελματική και κοινωνική σας ζωή. Η συνεννόηση με τους άλλους είναι δύσκολη και οι συνεργάτες μπορεί να δοκιμάζουν την υπομονή σας. Μην τα βάζετε μαζί τους.

ΚΑΡΚΙΝΟΣ
22 ΙΟΥΝΙΟΥ - 23 ΙΟΥΛΙΟΥ

Εξακολουθήτε να είστε ιδιαίτερα δυναμικοί. Τα οικονομικά σας βελτιώνονται και κάνετε αρκετές σπατάλες. Προσοχή σε επαγγελματικές και προσωπικές υποθέσεις. Υπάρχει κίνδυνος να εξαπατηθείτε.

ΛΕΩΝ
21 ΙΟΥΛΙΟΥ - 22 ΑΥΓΟΥΣΤΟΥ

Η ανεπανάληπτη δημιουργικότητα και διορατικότητα σας σας οδηγεί τώρα στην επιτυχία. Εστω και αν χρειαστεί να αναθεωρήσετε τη στάση σας, μπορείτε να σημειώσετε σημαντική πρόοδο σε πολλούς τομείς.

ΠΑΡΘΕΝΟΣ
23 ΑΥΓΟΥΣΤΟΥ - 22 ΣΕΠΤΕΜΒΡΙΟΥ

Τα αγαπημένα σας πρόσωπα τώρα σας υποστηρίζουν και σας βοηθούν σημαντικά. Ετσι, φαίνεται ότι ξεπερνάτε τις εντάσεις χωρίς μεγάλες απώλειες. Η συλλογική δουλειά ευνοείται.

ΖΥΓΟΣ:
23 ΣΕΠΤΕΜΒΡΙΟΥ - 22 ΟΚΤΩΒΡΙΟΥ

Είστε αρκετά δημιουργικοί αυτές τις ημέρες, ενώ έχετε και την σημαντική βοήθεια ατόμων της οικογένειας σας. Βεβαίως, τώρα μπορεί να εμπλακείτε σε απατηλές καταστάσεις αν δεν είστε προσεκτικοί.

ΣΚΟΡΠΙΟΣ:
23 ΟΚΤΩΒΡΙΟΥ -21 ΝΟΕΜΒΡΙΟΥ

Η κεκτημένη ταχύτητα σας δεν επιτρέπει να ξεκουραστείτε λεπτό. Βεβαίως, με αυτό τον τρόπο καταφέρνετε να βελτιώσετε πολλά, σκεφθείτε όμως λίγο και τον εαυτό σας. Για καλλιτέχνες ένα καταπληκτικό διήμερο μπροστά σας.

ΤΟΞΟΤΗΣ:
23 ΝΟΕΜΒΡΙΟΥ-21 ΔΕΚΕΜΒΡΙΟΥ

Το σπίτι και η οικογένεια εξακολουθούν να σας αποσχολούν. Η ατμόσφαιρα φαίνεται να είναι εξαιρετικά φορτισμένη. Αποφύγετε εντάσεις και φροντίστε να συμμερίζεστε τις απόψεις των δικών σας.

ΑΙΓΟΚΕΡΩΣ:
22 ΔΕΚΕΜΒΡΙΟΥ - 19 ΙΑΝΟΥΑΡΙΟΥ

Οσο δυναμικά ξεκίνησε ο Απρίλιος, φαίνεται ότι η ανάγκη για ηρεμία είναι μεγάλη. Ετσι, ανακόψτε τους «ιλιγγιώδεις» ρυθμούς σας. Μπορεί να εμπλακείτε σε απατηλές καταστάσεις στο σπίτι και στην οικοιγένεια.

ΥΔΡΟΧΟΟΣ
20 ΙΑΝΟΥΑΡΙΟΥ - 18 ΦΕΒΡΟΥΑΡΙΟΥ

Τα οικονομικά σας φαίνεται ότι ακολουθούν μια απρόσμενα θετική πορεία. Βεβαίως, τίποτε δεν έχει σταθεροποιηθεί ακόμα. Οι φίλοι μπορεί να σας ζημιώσουν και να σας προβληματίσουν

ΙΧΘΥΕΣ:
19 ΦΕΒΡΟΥΑΡΙΟΥ - 20 ΜΑΡΤΙΟΥ

Φαίνεται ότι είστε αποφασισμένοι να ακολουθήσετε ένα δικό σας δρόμο κι αυτό μπορεί να ενοχλεί άλλους. Προσπαθήστε να κατανοήσετε τα συναισθήματα και τις απόψεις των αγαπημένων σας ανθρώπων.



ΚΑΚΟ
(Κακότης - Κακία)

- Πάντοτε το ένα κακό στηρίζεται σ' άλλο κακό.
(Ομηρος)

- «Ουδέν κακόν γείτονος πονηρού».
- Ποτέ, μα ποτέ κανείς άνθρωπος δεν ήταν σοφός.
(Ομηρος)

- Τα κακά, από κακές προέρχονται αφορμές.
(Αριστοφάνης)

- Οι κακοί υπακούουν στα πάθη τους, όπως οι δούλοι στα αφεντικά τους.
(Διογένης)

- Είναι στη φύσι των ανθρώπων περισσότερο να ποδοπατούν εκείνον που έπεσε.
(Αισχύλος)

- Η πιο επίφοβη κακία είναι εκείνη, που φορά τη μάσκα της καλοκαγαθίας.
(Τολστόι)

- Των λίγων η κακία, φέρνει τη συμφορά των πολλών.
(Πόπλιος Σύρος)

- Ο συνετός άνθρωπος ξέρει να προλαβαίνει το κακό· ο θαρραλέος το υποφέρει, χωρίς να παραπονείται.
(Πιττακός)

- Εσπειρες την κακία, θα θερίσεις την αδικία.
(Βίβλος)

- Η κρυμμένη κακία είναι αρρώστια ύπουλη στην ψυχή.
(Γρηγόριος Θεολ.)

- Ο πειρασμός δεν είναι αμαρτία· η κακία έγκειται στο να νικηθεί κανένας από αυτόν.
(Μπαλζάκ)

- Το κακό εύκολα καταπνίγεται στη γένεσί του, αλλά μεγαλώνει και δυναμώνει με την ανοχή.
(Κικέρων)

- Οι κακοί τρόποι των ανθρώπων ζουν πάνω στο χαλκό· τις αρετές τις γράφουν πάνω στο νερό.
(Σαίξπηρ)

- Μαστίγωνε την κακία, αλλά πρόσεξε τον άνθρωπο.
(Μαρτιάλ)

- Κανένας δεν είναι τόσο κακός, όσο θέλει να φαίνεται.
(Κουϊντιλιανός)

- Κακώς συναγμένα, κακώς ξοδεμένα.
(Πλαύτος)

- Τρεις σπίθες: υπερηφάνεια, φθόνος και φιλαργυρία είναι αναμμένες σε κάθε ανθρώπινη καρδιά.
(Δάντης)

- Μόνο το κακό αναπτύσσεται μόνο του, για να αναπτύξουμε όμως την καλωσύνη χρειάζεται προσπάθεια και θάρρος.
(Αμιέλ)

- Αν θέλεις να απαλλαγείς από τις κακές σου προδιαθέσεις, πρέπει να αποφεύγεις τις κακές συναναστροφές.
(Σενέκας)



Ξεπέρασε τις 1.000 δρχ. το κιλό χθες ο παραδοσιακός λοβελίας, στα κρεοπωλεία της πόλης μας.

Συγκεκριμένα, η τιμή του κατσικιού έφτασε στις 1.050 δρχ. το κιλό και του αρνιού στις 900 δρχ.

Πολλοί συμπολίτες μας στηρίζουν τώρα τις ελπίδες τους στο επόμενο διήμερο, αφού κατά κανόνα μειώνεται η τιμή των κρεάτων για να μην μείνουν αδιάθετα.

Αλλά και στα οπωροκηπευτικά οι τιμές είναι αυτές τις ημέρες αυξημένες. Παρ' όλα αυτά, λόγω Σαρακοστής, εμφανίζουν μεγάλη ζήτηση κυρίως οι ντομάτες, τα μαρούλια, τα λάχανα, τα αγγούρια, και τα κολοκυθάκια. Αύριο πάντως οι τιμές των αγαθών αυτών αναμένεται να μειωθούν αισθητά.

Σοβαρή κρίση σημειώθηκε χθες και στην ψαραγορά λόγω της σημερινής νηστείας. Είναι, τέλος, χαρακτηριστικό, ότι η χθεσινή λαϊκή αγορά σχεδόν ξεπούλησε.

Αξίζει να σημειωθεί ότι για την κάλυψη της αυξημένης ζητήσεως εισήχθησαν κρέατα και οπωροκηπευτικά και από άλλες περιοχές της χώρας, ακόμα και από το εξωτερικό γιατί η ντόπια παραγωγή δεν επαρκούσε. Το γεγονός όμως αυτό δεν εμπόδισε την αύξηση των τιμών.

πριν 12 χρόνια



ΕΙΧΕ Ή ΔΕΝ ΕΙΧΕ ΔΙΚΙΟ ΤΟ '74 Ο ΜΙΚΗΣ ΘΕΟΔΩΡΑΚΗΣ;

Καραμανλής ή τανκς;

Σημίτης ή Καραμανλής: ένα ερώτημα ουσίας





✓ Ενα πλοίο που βρίσκεται στον φουρτουνιασμένο ωκεανό αλλάζει τον συνετό κι έμπειρο καπετάνιο του,για να βάλει έναν δόκιμο ναύτη; Πρέπει να είναι ΘΕΟΤΡΕΛΟΣ, όποιος το επιχειρήσει ✓ Μια σοβαρή ποδοσφαιρική ομάδα αλλάζει ποτέ έναν επιτυχημένο προπονητή; Δεν υποβιβάσθηκαν ή δεν διαλύθηκαν όσες ομάδες το επιχείρησαν; ✓ Καλός πολιτικός ο Καραμανλής, αλλά ΔΕΝ ΕΙΝΑΙ ΑΚΟΜΑ ΕΤΟΙΜΟΣ για Πρωθυπουργός ✓ Προσέξτε: Μετά την απομάκρυνση από το ταμείο ουδέν λάθος αναγνωρίζεται

Οταν, μετά την πτώση της επάρατης χούντας, των επίορκων αξιωματικών, που τόσα δεινά συσσώρευσαν στην χώρα (τα οποία πληρώνουμε ακριβά μέχρι και σήμερα, και θα συνεχίσουν να πληρώνουν και οι επόμενες γενεές), επέστρεψε ο Κων/νος Καραμανλής από το Παρίσι, όπου ζούσε μέχρι τότε αυτοεξόριστος και αποφασίστηκε η διενέργεια γενικών εκλογών, μια από τις μεγαλύτερες προσωπικότητες της σύγχρονης εποχής, ο Μίκης Θεοδωράκης, έθεσε το περίφημο ερώτημα: «Καραμανλής ή τανκς»;

Ο Μίκης Θεοδωράκης, τον οποίον σήμερα ΟΜΟΦΩΝΩΣ η Ελλάδα προτείνει για το βραβείο Νόμπελ Ειρήνης, δεν ήταν ακροδεξιός ή καν δεξιός ή κεντρώος. Ηταν ένας αναγνωρισμένος κομμουνιστής. Και σαν κομμουνιστής, βγαλμένος μέσα από το μπαρούτι και τα σκάγια της ζωής, προφανώς γνώριζε τι έλεγε και τι εννοούσε.

Πολλοί έκαναν τότε λόγο για «απαράδεκτο δίλημμα», ενώπιον του οποίου ετίθετο το εκλογικό σώμα. Η ζωή, η ιστορία, οι εξελίξεις, το ίδιο το σύστημα, πολιτικό και κοινωνικό, απέδειξαν στην πορεία πόσο δίκιο είχε τότε ο παρεξηγημένος και αμφιλεγόμενος Μίκης Θεοδωράκης. Είναι αναμφισβήτητο, το ομολόγησε αργότερα και ο ίδιος ο Ανδρέας Παπανδρέου, ότι αν ο Καραμανλής δεν κέρδιζε τις εκλογές του '74 τα τανκς θα επέστρεφαν στους δρόμους της Αθήνας.

Πέρασαν από τότε 26 ολόκληρα χρόνια, η Ελλάδα αναγεννήθηκε από τις στάχτες και τα ερείπια, χάρις και στην σύνεση και σοφία του Κων/νου Καραμανλή, αναπτύχθηκε, μπήκε στην ΕΟΚ, τώρα μπαίνει στην ΟΝΕ και κατέστη ΗΔΗ μια από τις είκοσι πλουσιότερες χώρες του κόσμου. Και δεν βρίσκεται, παρά μόνο στην αρχή των προσπαθειών.

Κρίσιμες οι ώρες, οι μέρες, οι εποχές. Γύρω μας ο κόσμος είναι φουρτουνιασμένος. Η χώρα μοιάζει να βρίσκεται, στο μέσο του ωκεανού, πάνω σ'ένα πλοίο, με καπετάνιο έναν παλιό και δοκιμασμένο, ξεροκαμμένο θα λέγαμε, ναυτικό και με εναλλακτική λύση ένα δόκιμο ναύτη που είχε ανεβεί στο πλοίο την τελευταία στιγμή για να συμπληρωθεί το πλήρωμα.

Κι ενώ παίζεται «κορώνα - γράμματα» (στην κυριολεξία, κι όχι για σχήμα λόγου) η ζωή της χώρας, που βρίσκεται πάνω στο πλοίο, κάποιος πέταξε την ιδέα: Να ξηλώσουμε τον δοκιμασμένο, έμπειρο, σώφρονα και συνετό καπετάνιο και να βάλουμε τον δόκιμο ναύτη, γιατί έχει... πιο γερά μπράτσα!! Σαν να εκινείτο το καράβι με κουπιά και χρειαζόταν... αθλητικούς τύπους κι όχι με καύσιμα, η χρησιμοποίηση των οποίων χρειάζεται γνώση κι εμπειρία.

Σας ρωτάμε ευθέως και χωρίς περιστροφές: Ως επιβάτες του πλοίου, που πλέει στον φουρτουνιασμένο ωκεανό, τι γνώμη έχετε γι'αυτόν που πέταξε την ιδέα του δόκιμου ναύτη, ως καπετάνιου; Είναι τρελός και για δέσιμο ή όχι;

Κάπως έτσι, είναι τα πράγματα σήμερα. Και θα καταλήξετε ΟΛΟΙ στο συμπέρασμα αυτό, αν βάλετε κάτω το μυαλό και σκεφθείτε λογικά. Δεν είναι λοιπόν «απαράδεκτο δίλημμα» το ερώτημα Σημίτης ή Καραμανλής, Σ'ΑΥΤΗΝ ΤΗΝ ΚΡΙΣΙΜΗ ΦΑΣΗ που βρίσκεται η χώρα, αλλά μια πραγματικότητα, που όποιος την παρακάμψει ή θα βρεθεί στην θάλασσα και θα τον φάνε οι καρχαρίες ή θα πάει στον βυθό μαζί με το πλοίο. Οπως ΔΕΝ ΗΤΑΝ δίλημμα και το ιστορικό ερώτημα που είχε θέσει στα '74 ο Μίκης Θεοδωράκης: «Καραμανλής ή τανκς»!

Ας ξεφύγουμε, όμως, και από το πεδίο της πολιτικής κι ας μεταφερθούμε στο χώρο του ποδοσφαίρου, αν σας αρέσει, μιας και το ποδόσφαιρο συγκινεί σήμερα περισσότερο: Ξέρετε καμιά ποδοσφαιρική ομάδα **του κόσμου** κι όχι απλώς της Ελλάδας, που να άλλαξε ένα επιτυχημένο και δοκιμασμένο προπονητή και να μην υποβιβάσθηκε αν δεν διαλύθηκε; Εσείς, σαν φίλαθλοι, δεν αναθεματίζετε την διοίκηση του Συλλόγου που αλλάζει, έτσι για... καπρίτσιο, έναν δοκιμασμένο προπονητή και φέρνει έναν άπειρο και άγνωστο; Πως «θυμώνετε», λοιπόν, και ξεσηκώνεστε στην περίπτωση της ποδοσφαιρικής ομάδας σας, και δεν βράζει η ψυχή σας όταν κάτι το χειρότερο πάει να γίνει με την Ελλάδα - πατρίδα;

Το γράψαμε και χθες: Είναι ερώτημα ουσίας, το δήθεν δίλημμα «Σημίτης ή Καραμανλής». Για ΤΩΡΑ. Που το πλοίο βρίσκεται στον φουρτουνιασμένο ωκεανό, αντιμέτωπο με τα πελώρια κύματα και την θάλασσα γεμάτη με καρχαρίες.

Ο Καραμανλής είναι ένας αξιόλογος, σίγουρα, άνθρωπος και πολιτικός. Ισως πιο καλός απ'ό,τι δείχνει! ΔΕΝ ΕΙΝΑΙ όμως, αυτό που η Ελλάδα χρειάζεται ΣΗΜΕΡΑ. Είναι πρωθυπουργός εν αναμονή, καπετάνιος για το ΑΥΡΙΟ, αφού ζυμωθεί, ξεροψηθεί και δοκιμασθεί στις φουρτούνες της ζωής και της θάλασσας.

«Στώμεν καλώς», λοιπόν σήμερα. Και ας μην ξεχνάμε ποτέ, μα ποτέ, ότι μετά την απομάκρυνση από το ταμείο, ουδέν λάθος αναγνωρίζεται.



ΑΡΙΣΤΟΤΕΛΗΣ ΠΑΥΛΙΔΗΣ

Τέως Υπουργός
Τέως Βουλευτής
ΝΕΑ ΔΗΜΟΚΡΑΤΙΑ Υποψήφιος Βουλευτής

ΕΚΛΟΓΙΚΟ ΚΕΝΤΡΟ: ΑΜΕΡΙΚΗΣ 44
ΤΗΛ: 27510, 36139



ΠΑΙΔΙΚΑ ΠΑΡΤΥ

Παιδικά πάρτυ γενεθλίων, εορτών ή όποια άλλη εκδήλωση

BABY PARKING
ΚΑΦΕΤΕΡΙΑ

απολαύστε τον καφέ με τους φίλους σας και τα παιδιά σας παίζοντας υπό την επίβλεψη της παιδαγωγού

Ρόδου Λίνδου και
Δημητρίου Αναστασιάδη γωνία.
Τηλ. 75360, 21356, κιν. 0945816205

ΚΩΣΤΑΣ ΚΑΪΣΕΡΛΗΣ
Υποψήφιος
Βουλευτής Δωδεκανήσου
ΠΑΣΟΚ

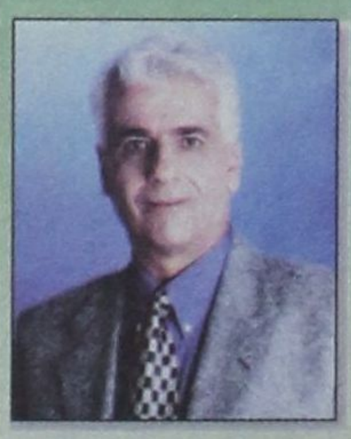

ΕΚΛΟΓΙΚΟ ΚΕΝΤΡΟ
Κοδριγκτώνος 36
Τηλ.:
39889, 39672

ΜΕ ΤΗΝ ΔΥΝΑΜΗ
ΤΩΝ ΠΟΛΙΤΩΝ
ΓΙΑ ΙΣΧΥΡΕΣ ΤΟΠΙΚΕΣ ΚΟΙΝΩΝΙΕΣ

ΓΙΑΝΝΗΣ ΒΑΣΙΛΑΚΗΣ
Μαιευτήρας - Γυναικολόγος
τ. Νομ/κος Σύμβουλος Δωδ/σου
τ. Πρόεδρος Ιατρικού Συλλόγου
Υποψήφιος Βουλευτής

Ενας άφθαρτος και έμπειρος Δωδ/νήσιος σας προσκαλεί να δώσουμε όλοι μαζί την μάχη των νησιών



ΕΚΛΟΓΙΚΑ ΚΕΝΤΡΑ:
- Αννης Μαρίας 45
Τηλ - fax 32650
- Καλυθιές

ΖΩΟΤΡΟΦΕΣ
ΤΣΙΓΑΡΙΔΗΣ Α.Ε.

Διαθέτουμε σε εξαιρετικά χαμηλές τιμές
προϊόντα νέας σοδειάς
σε άριστη ποιότητα.
Καλαμπόκι 52
Βαμβακόπιτα 52
Ζαχαρόπιτα 50
και όλα τα φυράματα.

ΚΕΝΤΡΙΚΟ ΑΣΓΟΥΡΟΥ
Αγ. Βαρβάρα
Τηλ. 62752 - 62850 - 64904

Υποκαταστήματα 1) Αρχάγγελος
2) Βληχά Λίνδος

εκλογές 2000
www.dimokratiki.gr
OnLine
ΑΠΟΤΕΛΕΣΜΑΤΑ
www.helios.gr
ΥΠΟΥΡΓΕΙΟ ΕΣΩΤΕΡΙΚΩΝ
δ ΔΕΛΤΑ ΠΛΗΡΟΦΟΡΙΚΗ