η δημοκρατική της Ρόδου

στην υπηρεσία του δωδεκανησιακού λαού

Αρ. φύλλου 5334 - ΤΡΙΤΗ 11 ΑΠΡΙΛΙΟΥ 2000 - Τιμή 150 Δρχ - www.dimokratiki.gr

INTERANGLIAN

FOUNDATION COURSE

ΕΠΙΣΗΜΟ ΕΞΕΤΑΣΤΙΚΟ ΚΕΝΤΡΟ ΒΡΕΤ. ΔΗΜΟΣΙΟΥ

ΕΓΓΥΗΜΕΝΗ ΕΙΣΑΓΩΓΗ ΣΕ ΟΛΑ ΤΑ ΒΡΕΤΑΝΙΚΑ ΠΑΝΕΠΙΣΤΗΜΑ

ΦΡΟΝΤΙΣΤΗΡΙΟ ΑΓΓΛΙΚΩΝ ΟΛΩΝ ΤΩΝ ΕΠΙΠΕΔΩΝ

ΠΛΗΡΟΦΟΡΙΕΣ:
Κα ΝΑΝΣΥ ΒΑΣΙΛΟΠΟΥΛΟΥ
ΔΑΜΑΣΚΗΝΟΥ 1, ΡΟΔΟΣ
ΠΛΑΤΕΙΑ ΜΗΤΡΟΠΟΛΕΩΣ
ΤΗΛ. 0241 70110-1, 24962



ΜΙΑ ΠΡΩΤΗ ΕΡΜΗΝΕΙΑ ΤΗΣ ΛΑΪΚΗΣ ΕΤΥΜΗΓΟΡΙΑΣ

Η 9η ΑΠΡΙΛΙΟΥ ΚΑΙ η επόμενη ημέρα

Απόλυτη σχεδόν και πάλι η δικαίωση της «δ» σε εθνικό και δωδεκανησιακό επίπεδο • ΣΕΛ. 32



ΔΩΔΕΚΑΝΗΣΟΣ

• Το ΠΑΣΟΚ διατήρησε την ηγεμονία του

ΟΙ ΚΕΡΔΙΣΜΕΝΟΙ ΚΑΙ ΟΙ ΧΑΜΕΝΟΙ

• ΣΕΛ. 6-7

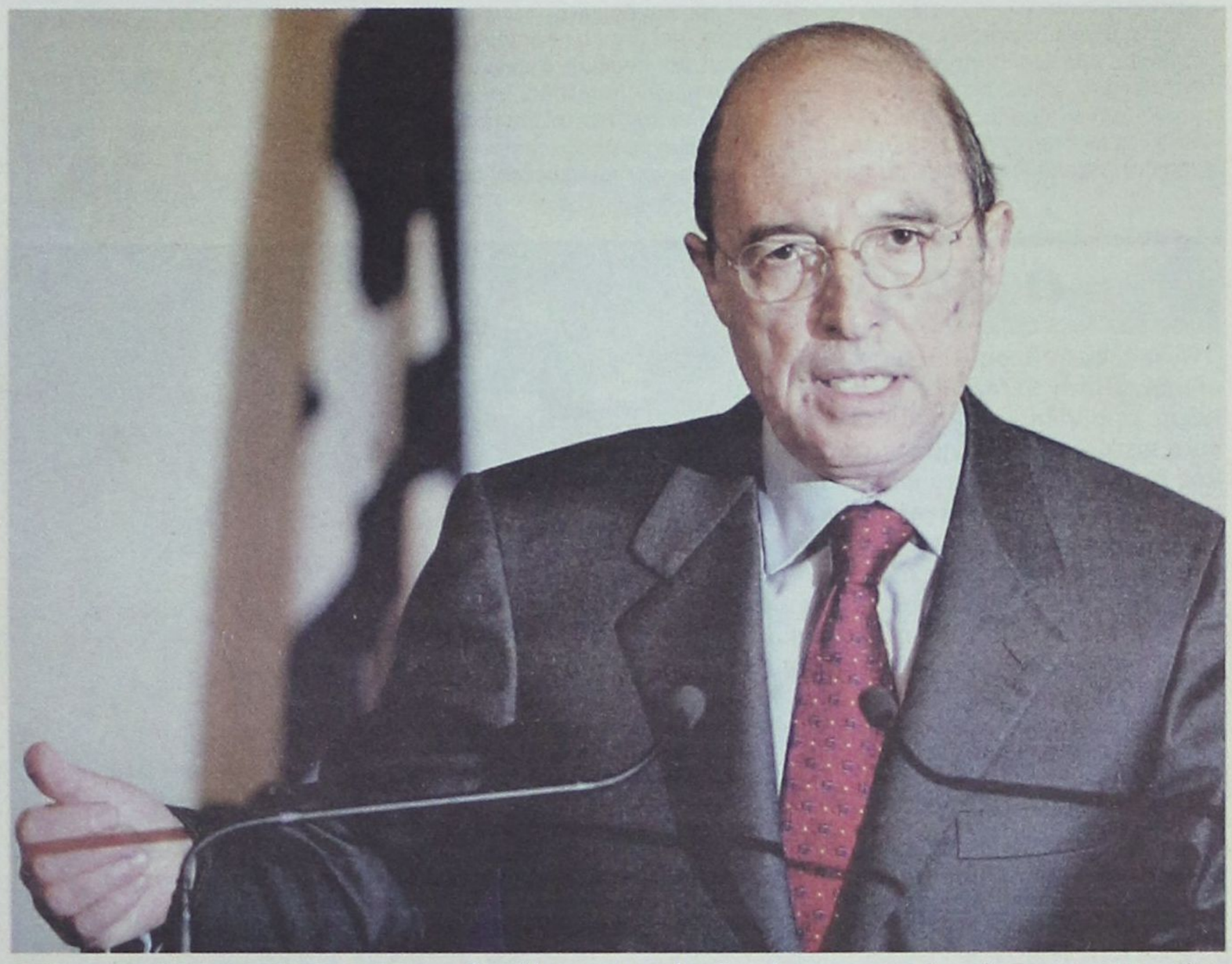

Κ. ΣΗΜΙΤΗΣ:

Εντολή σχηματισμού κυβερνήσεως με σαφή μηνύματα και «καμπανάκι»

• Ο ελληνικός λαος έκρινε ότι σ' αυτήν την φάση είναι αναντικατάστατος αλλά οφείλει να συμμορφωθεί προς τις υποδείξεις

ΤΑ ΑΠΟΤΕΛΕΣΜΑΤΑ

Κατά κόμμα και τμήμα και οι σταυροί προτίμησης των υποψηφίων βουλευτών στα εκλογικά τμήματα

• ΣΕΛ. 10, 11, 12, 13, 14, 19



ΟΙ ΠΡΩΤΕΣ ΑΝΤΙΔΡΑΣΕΙΣ

Δηλώσεις Δ. Κρεμαστινού, Κ. Σφυρίου, Β. Παπανικόλα και Α. Παυλίδη μετά το αποτέλεσμα

• ΣΕΛ. 4-5



Κ. ΚΑΡΑΜΑΝΛΗΣ: Ο ελληνικός λαός έκρινε ότι είναι καλός πολιτικός και τον έχρισε «πρωθυπουργό εν αναμονή». Αν κρατήσει το σημερινό «προφίλ» σίγουρα θα έχει λαμπρό μέλλον

ΝΥΚΤΑ ΤΡΟΜΟΥ

Το «θρίλερ» άρχισε με τα πρώτα exit polls. Διεσώθησαν ΝΕΤ και Antenna

• ΣΕΛ. 25

ΑΠΟΤΕΛΕΣΜΑΤΑ ΕΠΙΚΡΑΤΕΙΑΣ





ΑΠΟΤΕΛΕΣΜΑΤΑ ΔΩΔΕΚΑΝΗΣΟΥ



• ΣΕΛ. 3

• ΣΕΛ. 7

ΟΙ ΒΟΥΛΕΥΤΕΣ ΔΩΔΕΚΑΝΗΣΟΥ



Δ. ΚΡΕΜΑΣΤΙΝΟΣ (18955)



Κ. ΚΑΪΣΕΡΛΗΣ (12.119)



Κ. ΣΦΥΡΙΟΥ (11220)



Α. ΠΑΥΛΙΔΗΣ (17703)

• ΣΕΛ. 7



Ο ΣΗΜΙΤΗΣ ΣΤΟΝ ΠΡΟΕΔΡΟ

• Την Τετάρτη η συγκρότηση της νέας Κυβέρνησης

• ΣΕΛ. 3

η άποψη της ημέρας

Η οριακότητα του εκλογικού αποτελέσματος ανοίγει, δίχως άλλο, ένα εξαιρετικά ενδιαφέρον αλλά κρίσιμο κεφάλαιο στην πολιτική ζωή της χώρας. Κατά έναν παράδοξο τρόπο, το εκλογικό σώμα αμφισβήτησε τον δικομματισμό μέσα από την... ενίσχυσή του!

ΠΑΣΟΚ και ΝΔ διαθέτουν, πλέον, ισοδύναμη απήχηση (ποιοτικά και ποσοτικά) στην ελληνική κοινωνία και μόνον χάρις στον εκλογικό νόμο καθίσταται δυνατός ο σχηματισμός κυβερνήσεως από το ΠΑΣΟΚ (το ίδιο θα συνέβαινε, φυσικά) αν πλειοψηφούσε η Νέα Δημοκρατία)

Για τον κ. Σημίτη, το μήνυμα είναι σαφές:

Εφτασε στο σημείο να χάσει τις εκλογές από μία συντηρητική παράταξη που - χάρις στη μαγική συνταγή του κ. Λούλη για τον «μεσαίο χώρο» - κατόρθωσε να απεκδυθεί το παρελθόν της και να εμφανιστεί ως περίπου ταυτόσημης (αλλά πιο φρέσκιας) πολιτικής με το κυβερνών κόμμα.

Εκεί ακριβώς εδράζεται το μήνυμα. Ο κ. Σημίτης οφείλει να άρει αυτή την αίσθηση. Είναι το ΠΑΣΟΚ ίδιο με τη ΝΔ;

Το μήνυμα

Το ζητούμενο της ελληνικής κοινωνίας είναι μία αμερικάνικου τύπου εναλλαγή στην εξουσία που θα βασίζεται σε εκτρωματικούς εκλογικούς νόμους ή μήπως η επανατοποθέτηση εννοιών περί Αριστέρας και Δεξιάς;

Μήπως όλη αυτή η παραφιλολογία περί ανυπαρξίας διαχωριστικών γραμμών αποτελεί μομφή στην ίδια τη λειτουργία του πολιτικού μας συστήματος;

Η γνώμη του γράφοντος είναι πως ο κ. Σημίτης πρέπει να υπερβεί τις αναστολές του και τις εσωκομματικές ισορροπίες και να εγγυηθεί πάραυτα ότι μία κυβέρνηση υπ' αυτόν, ακόμα και με μικρή διαφορά ποσοστού από τη ΝΔ, μπορεί να λειτουργήσει και να προωθήσει τολμηρές πολιτικές αποφάσεις.

Ο κ. Σημίτης οφείλει να αντιληφθεί πως η συρρίκνωση του Συνασπισμού αποτυπώνει την ανάγκη πολιτικών και κοινωνιακών συμμαχιών, η δε αναπτέρωση του ηθικού της συντηρητικής παράταξης οφείλεται σε δικά του λάθη.

Επειδή έθεσε σε διαπραγμάτευση (εσωκομματικών και άλλων συντεχνιών) το αίτημα του εκσυγχρονισμού και επέτρεψε να παγιωθεί η σύγχυση σχετικά με το τί εκφράζει ο ίδιος και τί το κόμμα του. Τώρα ο κ. Σημίτης μένει να αποφασίσει: θα κυβερνήσει υπό την ομηρεία του οριακού αποτελέσματος, θα οδηγήσει τη χώρα σύντομα, πάλι σε εκλογές, ή θα αποδείξει πως ακόμα και κάτω από τις ιδιάζουσες σημερινές συνθήκες μπορεί να εκπέμψει μήνυμα ισχύος προς κάθε κατεύθυνση;

ο καιρός

Γενική πρόγνωση του καιρού για σήμερα Τρίτη 11/4/2000. Σε ολη τη χώρα προβλέπονται αραιές νεφώσεις, κατατόπους αυξημένες με τοπικές βροχές κυρίως στα κεντρικά και τα βόρεια, σταδιακά ομως τα φαινόμενα θα εξασθενήσουν. Οι ανεμοι θα πνέουν απο ανατολικές διευθύνσεις αρχικά ισχυροί μέχρι πολύ ισχυροί και στα νότια θυελλώδεις, σταδιακά ομως θα εξασθενήσουν. Η θερμοκρασία θα κυμανθεί στα βόρεια απο 7 εως 18 βαθμούς, στο Ιόνιο και υπόλοιπα ηπειρωτικά απο 11 εως 21 και στα νησιά του Αιγαίου απο 14 εως 24 βαθμούς Κελσίου.

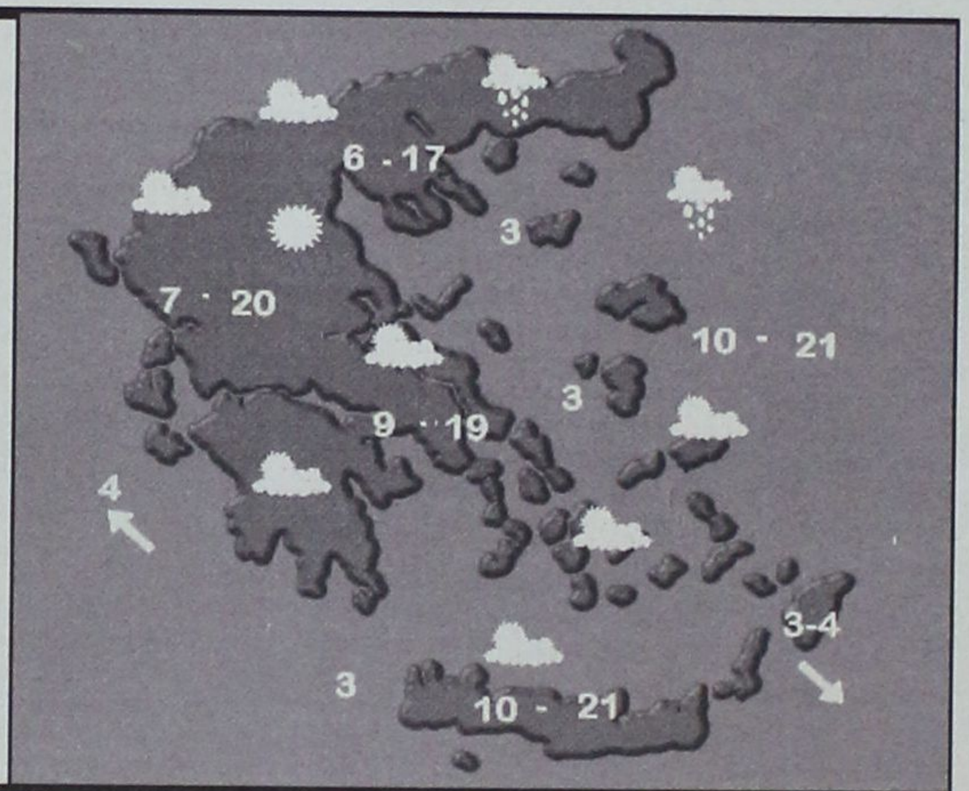

ΗΜΕΡΗΣΙΑ ΕΦΗΜΕΡΙΔΑ
η δημοκρατική της Ρόδου
Ετος ιδρύσεως 1982
Θεμ. Σοφούλη 77
Ταχ. Θυρίδα 339
85100 Ρόδος
Εκδότης - ιδιοκτήτης - διευθυντής:
ΒΑΣΙΛΗΣ Δ. ΑΘΑΝΑΣΙΟΥ
Τηλέφωνα:
28728, 34722, 76655,
37500, 26728, 27919
Telefax:37333
www.dimokratiki.gr
e-mail:contact@dimokratiki.gr





πληροφορίες

Η ΤΑΥΤΟΤΗΤΑ ΤΗΣ ΗΜΕΡΑΣ

ΤΡΙΤΗ 11 ΑΠΡΙΛΙΟΥ 2000

ΑΝΤΥΠΑ ΕΠΙΣΚ. ΠΕΡΓΑΜΟΥ, ΤΡΥΦΑΙΝΑΣ, ΜΑΤΡΩΝΗΣ ΟΣ.
Ανατολή ηλίου 5.58 Δύση ηλίου 6.56 ΣΕΛΗΝΗ 5 ΗΜ.

ΦΑΡΜΑΚΕΙΑ

ΣΗΜΕΡΑ: διημερεύει το φαρμακείο ΚΟΥΤΣΑΚΗ Ε., Θεμ. Σοφούλη 83, (Πλησίον ΟΑΕΔ) τηλ. 36000
ΣΗΜΕΡΑ διανυκτερεύει το φαρμακείο ΠΑΠΑΜΙΧΑΗΛ Β. - Ι.Β. ΤΣΑΒΑΡΗ, Πλατεία Αναλήψεως, τηλ. 65872

ΚΑΥΣΙΜΑ

ΣΗΜΕΡΑ: Διανυκτερεύον πρατήριο καυσίμων ΤΕΧΑΚΟ Αλ. Γκινάκης Αυστραλίας 58 Περιοχή Κόβα

ΧΡΗΣΙΜΑ ΤΗΛΕΦΩΝΑ

Άμεση δράση	100	Ώρα	141
Πυροσβεστική	23333	Φαρμακεία (Διημ.-Διαν.)	107
Νοσοκομείο	22222	ΠΡΟ-ΠΟ • ΛΟΤΤΟ	111
Οδική Ασφάλεια:		ΡΟΔΑ	26300
EXPRESS SERVICE	154	ΚΤΕΥΛ	27706
HELLAS SERVICE	157	ΕΒΕΔ	22281
Ράδιο Ταξί	64712	Δικηγορικός Σύλλογος	27469
Αστυν. Διεύθυνση	27653	Εμπορικός Σύλλογος	35255
Ασφάλεια	23294	Ολυμπιακή - Κρατήσεις	24555
Τμήμα Τάξης	23849	ΔΑΝΕ	77070
Τροχαία	26480	ΙΚΑ	64912
Λιμεναρχείο	28888	ΤΕΒΕ	22688-77034
Δασαρχείο	191	ΤΑΞΥ	68701-3
Τελωνείο	27703	ΟΑΕΔ	23265
Υγειονομείο	26666	Εργατικό Κέντρο	24730
Μητρόπολη	23274	Αρχαιολογία	34719
Νομαρχία	74000	Περιφ. Δ/ντής	38174 - 38175
Δήμος Ρόδου	30113	AIRGREECE	36095
Βλάβες ΟΤΕ	121	Aegean Airlins	98345
Βλάβες ΔΕΗ	125	ΔΗΜ. ΕΠΙΧ. ΚΑΘ. ΡΟΔΟΥ	77600
Πληρ. ΟΤΕ	131	ΥΠΗΡ. ΑΠΟΚΟΜΙΔΗΣ	61057

ΔΕΧΟΝΤΑΙ ΤΟ ΚΟΙΝΟ

- **ΠΕΡ/ΚΟΣ Δ/ΝΤΗΣ ΔΩΔ/ΣΟΥ** δέχεται Τρίτη & Πέμπτη 11:00 - 13:00
- **ΝΟΜΑΡΧΗΣ** δέχεται κάθε Τρίτη & Πέμπτη από 11.00 - 13.00
- **ΔΗΜΑΡΧΟΣ** Ρόδου κ. Γ. Γιαννόπουλος δέχεται ύστερα από συνεννόηση
- **ΑΝΤΙΔΗΜΑΡΧΟΣ** κ. Αντ. Αλαβέρας δέχεται καθημερινά
- **ΑΝΤΙΔΗΜΑΡΧΟΣ** κ. Μαν. Σαββής δέχεται κάθε Τρίτη και Πέμπτη 13.00-14.00
- **ΑΝΤΙΔΗΜΑΡΧΟΣ** Ρόδου Γρ. Μοράρης δέχεται κάθε Τετάρτη από 12.00 - 14.00
- **ΔΗΜΑΡΧΟΣ** Πεταλούδων Μιχ. Κορδίνας δέχεται το κοινό: Δευτέρα 17.30 - 19.30, Τρίτη 11.00-13.00, Πέμπτη 11.00-13.00

ΑΚΤΟΠΛΟΙΚΑ ΔΡΟΜΟΛΟΓΙΑ

ΡΟΔΟΣ: Απόπλους 14:00 για Κω, Κάλυμνο, Λέρο, Πάτμο, Πειραιά
ΡΟΔΑΝΘΗ: Απόπλους 16:00 για Κω, Κάλυμνο, Πειραιά
ΔΗΜΗΤΡΟΥΛΑ: Απόπλους 16:00 για Πειραιά
ΠΑΤΜΟΣ: Απόπλους 17:00 για Κω, Κάλυμνο, Αστυπάλαια, Πειραιά

ΑΕΡΟΠΟΡΙΚΑ ΔΡΟΜΟΛΟΓΙΑ

ΠΤΗΣΕΙΣ ΟΛΥΜΠΙΑΚΗΣ

ΡΟΔΟΣ - ΑΘΗΝΑ: Καθημερινά 06.35, 10.10, 22.15 (Κάθε Τρίτη) , 10.45, (κάθε Δευτέρα και Τετάρτη) 13.45, (κάθε μέρα εκτός Κυριακής), 19.45 (κάθε Κυριακή) 20.40
ΡΟΔΟΣ - ΚΑΡΠΑΘΟΣ: Καθημερινά 10.00
ΡΟΔΟΣ - ΚΑΣΟΣ: (Δευτέρα, Παρασκευή, Κυριακή) 10.00
ΡΟΔΟΣ - ΗΡΑΚΛΕΙΟ: (Δευτέρα, Τετάρτη, Παρασκευή, Κυριακή) 16.30
ΡΟΔΟΣ - ΘΕΣΣΑΛΟΝΙΚΗ: (Δευτέρα, Τετάρτη, Παρασκευή και Κυριακή) 19.05

ΠΤΗΣΕΙΣ AIR GREECE

ΡΟΔΟΣ - ΑΘΗΝΑ: Καθημερινά 18.00
ΡΟΔΟΣ - ΗΡΑΚΛΕΙΟ: Καθημερινά 21.30

ΠΤΗΣΕΙΣ AEGEAN AIRLINES

ΡΟΔΟΣ - ΑΘΗΝΑ: Καθημερινά 11.40 - 21.40

ΠΤΗΣΕΙΣ CRONUS AIRLINES

ΡΟΔΟΣ - ΑΘΗΝΑ: Καθημερινά 08.00 - 22.00

ΣΥΝΑΛΛΑΓΜΑ

	ΑΓΟΡΑ	ΠΩΛΗΣΗ
ΔΟΛΛΑΡΙΟ Η.Π.Α	346.2480	354.2760
ΜΑΡΚΟ ΓΕΡΜΑΝΙΑΣ	169.8460	173.7840
ΦΡΑΓΚΟ ΓΑΛΛΙΑΣ	050.6430	051.8170
ΛΙΡΑ ΑΓΓΛΙΑΣ	548.6160	561.3360
ΛΙΡΑ ΔΗΜ.ΙΡΛΑΝΔΙΑΣ	421.7950	431.5750
ΦΡΑΓΚΟ ΒΕΛΓΙΟΥ	008.2350	008.4260
ΦΡΑΓΚΟ ΛΟΥΞΕΜΒΟΥΡΓΟΥ	008.2350	008.4260
ΦΙΟΡΙΝΙ ΟΛΛΑΝΔΙΑΣ	150.7410	154.2360
ΛΙΡΕΤΑ ΙΤΑΛΙΑΣ	017.1570	017.5540
ΣΕΛΛΙΝΙ ΑΥΣΤΡΙΑΣ	024.1410	024.7010
ΚΟΡΩΝΑ ΔΑΝΙΑΣ	044.6020	045.6360
ΚΟΡΩΝΑ ΣΟΥΗΔΙΑΣ	040.1740	041.1050
ΜΑΡΚΟ ΦΙΝΛΑΝΔΙΑΣ	055.8700	057.1660
ΠΕΣΕΤΑ ΙΣΠΑΝΙΑΣ	001.9970	002.0430
ΕΣΚΟΥΔΟ ΠΟΡΤΟΓΑΛΙΑΣ	001.6570	001.6950
ΓΙΕΝ ΙΑΠΩΝΙΑΣ	329.8500	337.4980
ΦΡΑΓΚΟ ΕΛΒΕΤΙΑΣ	211.8560	216.7680
ΚΟΡΩΝΑ ΝΟΡΒΗΓΙΑΣ	040.8840	041.8320
ΛΙΡΑ ΚΥΠΡΟΥ	577.7210	591.1160
ΔΟΛΛΑΡΙΟ ΚΑΝΑΔΑ	238.1000	243.6200
ΔΟΛΛΑΡΙΟ ΑΥΣΤΡΑΛΙΑΣ	206.6340	211.4240

Ο ΣΗΜΙΤΗΣ ΣΤΟΝ ΠΡΟΕΔΡΟ

Την Τετάρτη συγκροτείται *η νέα Κυβέρνηση*

22 Απριλίου οι προγραμματικές δηλώσεις





Την Τετάρτη το απόγευμα αναμένεται να συγκροτηθεί η νέα κυβέρνηση του ΠΑΣΟΚ αναφέρουν έγκυρες πληροφορίες.

Ο πρωθυπουργός επισκέφθηκε σήμερα το μεσημέρι τον πρόεδρο της Δημοκρατίας Κωστή Στεφανόπουλο από τον οποίο έλαβε εντολή σχηματισμού κυβέρνησης μετά τη νίκη του ΠΑΣΟΚ στις χθεσινές βουλευτικές εκλογές. Η συνάντηση διήρκεσε μισή περίπου ώρα και μετά την έξοδό του από το Προεδρικό Μέγαρο ο κ. Σημίτης προσδιόρισε ότι η νέα κυβέρνηση θα έχει "ανανέωση και βεβαίως συνέχεια". Ο κ. Σημίτης δήλωσε ότι θα αναμένει πρώτα τα οριστικά αποτελέσματα όσον αφορά τη σύνθεση της Κοινοβουλευτικής Ομάδας του ΠΑΣΟΚ και εν συνεχεία θα προχωρήσει στο σχηματισμό της κυβέρνησης.

Οπως δήλωσε επιδίωξή του θα είναι να επικεντρώσει την προσοχή του στα θέματα που θα είναι σημαντικά την επόμενη τετραετία και πρόσθεσε: "Τα έχουμε καθορίσει τη διάρκεια του εκλογικού αγώνα". Το κοινωνικό κράτος, η απασχόληση είναι τα πρώτα. (...) Πιστεύω πως με αυτή τη νέα κυβέρνηση θα αρχίσει ένας νέος κύκλος μεταρρυθμίσεων, αλλαγής. Ενας νέος κύκλος που θα δώσει προοπτική, θα ανοίξει νέους ορίζοντες, θα κάνει την Ελλάδα ακόμη πιο ισχυρή και πιο παρούσα". Ο κ. Σημίτης ρωτήθηκε αν το κυβερνητικό σχήμα θα είναι μικρότερο και απάντησε σιβυλικά με τη φράση "θα δούμε".

Νωρίτερα ο Πρόεδρος της Δημοκρατίας Κωστής Στεφανόπουλος είχε ενημερωθεί από τον υπηρεσιακό υπουργό Εσωτερικών Γεώργιο Κουμάντο για το αποτέλεσμα των εθνικών εκλογών. Μετά την ενημέρωση αυτή κάλεσε τον κ. Σημίτη στο γραφείο του. Σύμφωνα με το Σύνταγμα ο πρωθυπουργός υπέβαλε στον πρόεδρο της Δημοκρατίας την παραίτηση της κυβερνήσεώς του, ο πρόεδρος έκανε αποδεκτή την παραίτηση και ανέθεσε εκ νέου στον κ. Σημίτη την εντολή σχηματισμού κυβέρνησης.

Οπως έγινε γνωστό, η νέα Βουλή θα συγκληθεί την Πέμπτη 20 Απριλίου και θα ακολουθήσουν στις 22 Απριλίου οι προγραμματικές δηλώσεις της κυβέρνησης. Μετά την ανακοίνωση των προγραμματικών δηλώσεων θα ακολουθήσει συζήτηση επ'αυτών το διήμερο 23 και 24 Απριλίου και ψηφοφορία επ'αυτών. Το προεδρείο της Βουλής θα αναδειχθεί με εκλογή προέδρου και αντιπροέδρων στις 21 Απριλίου.

Τα αποτελέσματα *της Επικράτειας*

Αποτελέσματα Επικρατείας με καταμετρημένο το 99,78% των εκλογικών τμημάτων.

Ενσωμάτωση	Εγγεγραμμ.	Ψήφισαν	Έγκυρα	Ακυρα	Λευκά
18917 / 18959	9351973	7010383	6852285	111057	47041
	99.78%	74.96%		1.58%	0.67%

Κόμμα	Ποσοστό%	Ψήφοι	Εδρες
• ΠΑΣΟΚ	43.80	3,001,052	158
• Νέα Δημοκρατία	42.74	2,928,844	125
• ΚΚΕ	05.52	378,330	11
• Συνασπισμός	03.20	219,260	6
• ΔΗΚΚΙ	02.69	184,051	0
• Δημοκρ.Περιφ. Ενωση	00.47	32,013	0
• Ενωση Κεντρώων	00.34	23,139	0
• Ελληνες Οικολόγοι - Βεργής	00.30	20,348	0
• Εθνική Συμμαχία	00.21	14,631	0
• Πρώτη Γραμμή	00.18	12,057	0
• Μέτωπο Ριζοσπ. Αριστεράς	00.12	8,107	0
• ΚΚΕ (Μ-Λ)	00.11	7,285	0
• Κόμμα Ελληνισμού	00.09	6,229	0
• Μ-Λ ΚΚΕ Αριστερά	00.09	5,845	0
• Οικολόγοι Εναλλακτικοί	00.05	3,299	0
• Κόμμα Φιλελευθέρων	00.03	2,091	0
• ΑΣΚΕ	00.03	2,023	0
• ΑΚΕΠ	00.02	1,143	0
• ΟΑΚΚΕ	00.02	1,122	0
• Λοιπά Κόμματα	00.01	908	0
• Χριστοπιστία	00.00	304	0
• ΚΟΕΕΛ	00.00	168	0
• Εθνικό Πατρ..Κόμμα (ΕΠΑΚ)	00.00	22	0
• Ολυμπισμός	00.00	10	0
• ΠΑΔΗΚΕ	00.00	4	0

Carrier
ΜΕ ΤΟΝ ΑΕΡΑ ΤΟΥ 1ου ΚΛΙΜΑΤΙΣΤΙΚΟΥ
Σε τιμές έκπληξη και με συμφέροντα διακανονισμό
ΑΠΟΚΛ. ΑΝΤΙΠΡΟΣΩΠΟΣ ΔΩΔΕΚΑΝΗΣΟΥ
RODOS AIR Ε.Π.Ε.
ΕΧΟΥΜΕ ΤΙΣ ΑΠΑΝΤΗΣΕΙΣ
ΟΙΚΟΝΟΜΙΑ
ΔΙΑΡΚΕΙΑ ΖΩΗΣ
ΑΝΤΑΓΩΝΙΣΤΙΚΕΣ ΤΙΜΕΣ
ΔΥΝΑΤΟΤΗΤΑ ΠΡΟΣΑΡΜΟΓΗΣ
FULL SERVICE
Rodos Air
ΚΑΡΡΑΣ ΜΙΧΑΗΛ ΜΗΧΑΝΟΛΟΓΟΣ
ΚΑΚΑΚΙΟΣ ΣΤΕΛΙΟΣ ΜΗΧΑΝΟΛΟΓΟΣ
ΚΑΛΛΙΓΕΡΟΣ ΜΙΧΑΛΗΣ ΠΟΛ. ΜΗΧΑΝΙΚΟΣ
ΚΕΝΤΡΙΚΗ ΔΙΑΘΕΣΗ - SERVICE - ΑΝΤΑΛΛΑΚΤΙΚΑ
ΓΕΩΡ. ΣΕΦΕΡΗ 76 ΡΟΔΟΣ (ΜΗ.ΔΙΑ.) - ΤΗΛ. ΚΕΝΤΡΟ (0241) 70710 FAX: (0241) 70720
Και σε εξουσιοδοτημένα καταστήματα: - ΚΡΕΜΑΣΤΗ: ΜΙΧΑΛΑΚΗΣ ΚΩΣΤΑΣ - ΑΦΑΝΤΟΥ: ΚΟΥΜΝΑΚΗΣ ΓΕΩΡΓΙΟΣ

ΦΡΟΝΤΙΣΤΗΡΙΑ
ΓΝΩΜΩΝ
Μ. ΓΙΑΝΝΙΚΟΥΡΗΣ
• ΜΑΘΗΜΑΤΙΚΑ • ΦΥΣΙΚΗ • ΧΗΜΕΙΑ
• ΠΟΛ. ΟΙΚΟΝΟΜΙΑ • ΕΚΘΕΣΗ • ΑΡΧΑΙΑ • ΙΣΤΟΡΙΑ
Ολιγομελή Τμήματα
27 χρόνια λειτουργίας
Α- Β - Γ ΓΥΜΝΑΣΙΟΥ
Α-Β-Γ ΛΥΚΕΙΟΥ
• ΧΕΙΜΑΡΡΑΣ 117 ΤΗΛ 25700 - 25250 - 0944808283 - FAX 25252
Το φροντιστήριο για τους καλούς μαθητές



Η εμπειρία μας και η αφοσίωση στη λεπτομέρεια αποτελούν εγγύηση για την απόλυτη επιτυχία ωστε να μείνουν ανεξίτηλες στη μνήμη τη δική σας και των καλεσμένων σας.....

ΧΟΡΟΕΣΠΕΡΙΔΕΣ - ΓΑΜΟΙ - CATERING - ΠΑΙΔΙΚΑ ΠΑΡΤΥ

ΞΕΝΟΔΟΧΕΙΟ SOFITEL CAPSIS ΡΟΔΟΥ

Για Πληροφορίες 25-015 & 20919 (09.00 - 17.00)



CAPSIS
Conference Centers & Resort Hotels

ΓΙΑ ΤΟ ΕΚΛΟΓΙΚΟ ΑΠΟΤΕΛΕΣΜΑ

Ικανοποίηση εκφράζουν τα τοπικά στελέχη του ΠΑ.ΣΟ.Κ.

Πως ερμηνεύει το αποτέλεσμα ο κ. Δημ. Μοσχογιάννης



«Το κυρίαρχο συναίσθημα είναι η ικανοποίηση ή αν θέλετε η δικαίωση. Οτι τελικά έστω και δύσκολα το ΠΑΣΟΚ έχει ξανά την εντολή να κυβερνήσει την χώρα, για άλλα 4 χρόνια, ότι επιδοκιμάζεται η μέχρι τώρα πορεία και ότι δίνεται η προοπτική της οικονομικής ανάπτυξης, της κοινωνικής αλληλεγγύης, της αντιμετώπισης προβλημάτων, όπως η απασχόληση. Νομίζω όμως, ότι το αποτέλεσμα δεν επιτρέπει πανηγυρισμούς».

Αυτό δήλωσε χθές ο α' γραμματέας της Νομαρχιακής Επιτροπής του ΠΑΣΟΚ κ. Δημήτρης Μοσχογιάννης, δίνοντας ουσιαστικά και το στίγμα της «επόμενης μέρας» για το ΠΑΣΟΚ.

Χωρίς να κρύβει την χαρά του, τόσο για το γενικό αποτέλεσμα, όσο και για το γεγονός ότι το ΠΑΣΟΚ στο νομό κατάφερε να αυξήσει το ούτως ή άλλως υψηλό ποσοστό του, ο κ. Δ. Μοσχογιάννης επεσήμανε ότι «το αποτέλεσμα σημαίνει ότι αρχίζουμε και πάλι δουλειά. Οτι πρέπει να συνειδητοποιήσουμε σε ποιά σημεία πρέπει να αλλάξουμε στάση και σε ποιά να εντείνουμε τις προσπάθειες μας».

Ερωτηθείς αν ήταν αναμενόμενη η διαφορά της μίας μονάδας περίπου ο γραμματέας της Νομαρχιακής Επιτροπής απάντησε ευθέως, με ένα «όχι»! Εξήγησε όμως το γεγονός αυτό λέγοντας ότι «διαπιστώναμε ότι στο δικό μας χώρο υπήρχε σαφής άνοδος τόσο σε σχέση με το αποτέλεσμα των ευρωεκλογών όσο και με των εκλογών του 1996 και αυτό μας είχε δημιουργήσει την αίσθηση της μάλλον εύκολης νίκης».

Ο κ. Μοσχογιάννης συνεχάρη τους κ.κ. Κρεμαστινό, Κάισερλη και Σφυρίου για την εκλογή τους και μίλησε με καλά λόγια για τον Βασίλη Παπανικόλα που δεν κατάφερε να επανακλεγεί. «Τα μηνύματα που παίρναμε κατά την προεκλογική περίοδο έδειχναν ότι ο κ. Κρεμαστινός έχει περάσει μπροστά και οι υπόλοιποι 3 θα είχαν μικρές διαφορές, πράγμα που λίγο - πολύ επαληθεύθηκε. Το μήνυμα της ανανέωσης για το οποίο με ρωτάνε, φαίνεται ότι έρχεται απ' όλη την Ελλάδα, προτιμήθηκαν σε μεγάλο βαθμό νέα πρόσωπα, πράγμα που ίσως συνδέεται με το μεγάλο διάστημα που κυβερνά το ΠΑΣΟΚ»,εξήγησε ο α' γραμματέας της Ν. Ε του ΠΑΣΟΚ.

Ερωτηθείς αν νοιώθει ικανοποιημένος από την μη είσοδο του ΔΗΚΚΙ στην Βουλή, ο γραμματέας της ΝΕ, απάντησε ότι είναι υπέρ της πολυκομματικής σύνθεσης της Βουλής, παρατήρησε όμως ότι ένα μεγάλο ποσοστό πρώην ψηφοφόρων του ΔΗΚΚΙ κατά τα φαινόμενα δεν επέστρεψε στο ΠΑΣΟΚ.

«Δεν είναι ακριβώς θέμα ικανοποίησης. Δεν μπορώ να πω ότι δεν αισθάνομαι ικανοποιημένος για το γεγονός ότι ο κόσμος που είχε πάει στο ΔΗΚΚΙ σε ένδειξη διαμαρτυρίας πρός το ΠΑΣΟΚ, τελικά δεν βρήκε αυτό που έψαχνε.

Δυστυχώς όμως φαίνεται από μια πρώτη προσέγγιση, ότι ένα μεγάλο ποσοστό ψηφοφόρων του ΔΗΚΚΙ δεν επέστρεψε στο ΠΑΣΟΚ, αλλά μάλλον μετακινήθηκε πρός τη ΝΔ. Αυτό σημαίνει ότι ο Δημήτρης Τσοβόλας και τα στελέχη του δηλητηρίασαν τον κόσμο εναντίον του ΠΑΣΟΚ, πράγμα που είναι πολύ κακό για το πολιτικό σκηνικό της χώρας», σχολίασε ο κ. Δημ. Μοσχογιάννης.

Αναφερόμενος, τέλος, στην «επόμενη μέρα». ο γραμματέας της ΝΕ, αφού επανέλαβε την ικανοποίηση του, τόνισε ότι η κυβέργηση θα έχει απέναντι της μιά ισχυρή αντιπολίτευση.

«Θέλω να πιστεύω ότι η ΝΔ, επειδή τώρα πια δεν θα μιλάει εν όψει εκλογών, θα αφήσει τα «συνθηματολογικά» και θα περάσει σε ουσιαστικά ζητήματα, γιατί αυτό επιτάσσει το συμφέρον της χώρας».

ΔΗΛΩΣΕΙΣ - ΕΚΤΙΜΗΣΕΙΣ ΓΙΑ ΤΟ ΑΠΟΤΕΛΕΣΜΑ

Α. Παυλίδης: Πολύ ισχυρή τώρα η Ν.Δ. στην αντιπολίτευση

«Θα είναι δύσκολα τα πράγματα για τον κ. Κώστα Σημίτη»



«Το αποτέλεσμα των εκλογών φέρνει την Νέα Δημοκρατία στην αντιπολίτευση, αλλά πολύ ισχυρή. Αντιθέτως, για τον κ. Κ. Σημίτη, το αποτέλεσμα αυτό κάθε άλλο παρά νίκη ήταν».

Με τον τρόπο αυτό σχολίασε χθες το πρωί ο επανεκλεγείς βουλευτής Δωδ/σου της Νέας Δημοκρατίας, κ. Αριστοτέλης Παυλίδης το αποτέλεσμα των εκλογών. Ο κ. Α. Παυλίδης συνεχάρη τους τρεις συναδέλφους του από το ΠΑΣΟΚ, καθώς και τους συνυποψηφίους του στο ψηφοδέλτιο της Νέας Δημοκρατίας που «έκαναν σκληρό αγώνα και έφεραν αποτελέσματα που διαμόρφωσαν την τελική εμφάνιση της ΝΔ στο νομό. Την εμφάνιση ενός μεγάλου κόμματος».

«Επρόκειτο για μια αναμέτρηση, όπου τον ουσιαστικό ρόλο είχαν οι λίγοι. Δεν μπορεί να σχολιάσει κανείς διαφορετικά το αποτέλεσμα. Μπορεί μόνο να πει πως ο κ. Κ. Σημίτης δεν κατάφερε να πείσει πως το έργο που ισχυρίστηκε ότι προσέφερε ήταν ιδιαιτέρως εντυπωσιακό» δήλωσε ο κ. Α. Παυλίδης, προσθέτοντας ότι «το ΠΑΣΟΚ, μόλις και μετά βίας διεσώθη».

Με την ευκαιρία ο κ. Α. Παυλίδης ευχήθηκε στον κ. Κοσμά Σφυρίου «να συνεχίσει την επιτυχημένη κοινοβουλευτική του θητεία» και στους δύο νέους βουλευτές του ΠΑΣΟΚ τους κ.κ. Δημήτρη Κρεμαστινό και Κώστα Κάισερλη να έχουν δύναμη και να μπορέσουν να ανταποκριθούν στις απαιτήσεις του αξιώματός τους».

Επίσης ευχαρίστησε τους συνεργάτες του και τον κόσμο που τον στήριξε, επώνυμο και ανώνυμο, και πρόσθεσε ότι θα συνεργασθεί με τους Δωδ/σίους βουλευτές του ΠΑΣΟΚ, όπου το επιβάλλει το συμφέρον του τόπου.

«Η ΝΔ μπορεί να είναι πάλι στην αντιπολίτευση, αλλά είναι πολύ ισχυρή. Αυτό έχει ξεχωριστή αξία. Για τον κ. Σημίτη, κάθε άλλο παρά νίκη είναι. Τα πράγματα δείχνουν ότι η παράταση της κυβερνητικής του θητείας δεν θα είναι εύκολη. Από κει και πέρα, ας μην μιλήσουμε ακόμα για την τακτική που θα ακολουθήσει η Νέα Δημοκρατία. Σήμερα η Ελλάδα ζει ένα πρωτοφανές φαινόμενο, την ανάδειξη κυβέρνησης με ασήμαντη διαφορά», κατέληξε ο κ. Α. Παυλίδης, που χθες το απόγευμα αναχώρησε για την Αθήνα, προκειμένου να ενημερώσει τον πρόεδρο της ΝΔ κ. Κ. Καραμανλή και τους επιτελείς της Ρηγίλλης για τις εντυπώσεις που απεκόμισε στην διάρκεια της προεκλογικής περιόδου και τις απόψεις του για την διαμόρφωση του εκλογικού αποτελέσματος.



Φωτιά σε σπίτι από πετρέλαιο θέρμανσης

Από άγνωστη μέχρι στιγμής αιτία προκλήθηκε προχθές τα μεσάνυκτα πυρκαγιά σε καυστήρα πετρελαίου που ήταν εγκατεστημένος στην ταράτσα σπιτιού της οδού Τσαλδάρη 16, με αποτέλεσμα να μεταδοθεί εξωτερικά στο διαμέρισμα της Γεωργίας Αναπλιώτη (στην οποίαν ανήκε ο καυστήρας), και στο παρακείμενο διαμέρισμα του Σάββα Χατζησάββα και να προκληθούν ζημιές συνολικού ύψους 3 εκ. δρχ. περίπου.

Για την κατάσβεση της φωτιάς έσπευσαν επί τόπου 4 οχήματα της ΠΥΡ με 11 άνδρες, επικεφαλής των οποίων ήταν ο διοικητής της κ. Π. Νίκας και κατάφεραν να ελέγξουν αμέσως την φωτιά προτού αυτή «μπει» στα διαμερίσματα.

Για τα αίτια που προκάλεσαν την ανάφλεξη του καυστήρα, διενεργεί προανάκριση η ΠΥΡ.

ΣΕ ΣΥΝΕΝΤΕΥΞΗ ΤΥΠΟΥ ΠΟΥ ΕΔΩΣΕ ΧΘΕΣ

Δημ. Κρεμαστινός: *θα είμαι κοντά στον Δωδ/νήσιο πολίτη*

Δήλωσε ικανοποιημένος για το εκλογικό αποτέλεσμα



Την διαβεβαίωση ότι πέρα από την προσπάθεια του να προωθήσει τα μεγάλα ζητήματα του τόπου θα βρίσκεται κοντά στα καθημερινά προβλήματα του πολίτη, έδωσε χθές, λίγες ώρες μετά την θριαμβευτική εκλογή του, ο βουλευτής πλέον Δωδ/σου κ. Δημήτρης Κρεμαστινός.

Σε συνέντευξη τύπου που παραχώρησε στις 11.30 το πρωί στο «Ακταίον», ο κ. Δ. Κρεμαστινός ευχαρίστησε τον δωδ/κο λαό για την εμπιστοσύνη που έδειξε τόσο στο ΠΑΣΟΚ, όσο και στον ίδιο. «Το αποτέλεσμα των εκλογών διασφαλίζει την ύπαρξη μιας σταθερής κυβέρνησης και ανοίγει το δρόμο για τον 21ο αιώνα» είπε και προσθεσε «ο δωδ/κός λαός ψήφισε με ωριμότητα και τίμησε τον ίδιο ελεύθερα, αβίαστα και δημοκρατικά».

«Θα εργαστώ για την πρόοδο των μεγάλων έργων και για την προώθηση των προβλημάτων σε τομείς όπως η υγεία, οισυγκοινωνίες και τα ειδικά προγράμματα της Ευρωπαϊκής Ενωσης για το Αρχιπέλαγος. Ομως θα είμαι κοντά και στα καθημερινά προβλήματα του πολίτη, γιατί πιστεύω ότι το έργο του βουλευτή είναι να προσπαθεί να επηρεάζει τις αποφάσεις υπέρ των πολιτών» τόνισε και μάλιστα με έμφαση, ο κ. Δημ. Κρεμαστινός.

Ερωτηθείς αν πρόκειται να αναλάβει υπουργείο στην νέα κυβέρνηση, ο κ. Δ. Κρεμαστινός άφησε ανοιχτό κάθε ενδεχόμενο υπενθυμίζοντας ότι η κυβέρνηση θα σχηματισθεί μέσα στις επόμενες ημέρες, με ευθύνη του πρωθυπουργού και λέγοντας ότι «είναι δικό του προνόμιο και δεν θέλω να κάνω κανένα σχόλιο». Ιδιαίτερη αναφορά έκανε στο θέμα του νέου νοσοκομείου Ρόδου, τονίζοντας ότι ο κύριος στόχος πρέπει να είναι η αναβάθμιση του από περιφερειακό σε πανεπιστημιακό. «Ανεξάρτητα από το αν εγώ υπουργοποιηθώ, για μας είναι μονόδρομος η λειτουργία του νέου νοσοκομείου. Πρέπει όλοι να στηρίξουμε την εξέλιξη του σε τριτοβάθμιο νοσοκομείο, γιατί μόνο τότε θα μπορέσει να εκτελέσει πλήρως το σκοπό του». Επίσης απαντώντας σε ερωτήσεις των δημοσιογράφων, ο νεοεκλεγείς βουλευτής άφησε να εννοηθεί ότι ήταν προετοιμασμένος για την προσωπική του επιτυχία, «παραδέχθηκε» όμως ότι ανησύχησε για την εκλογή του ΠΑΣΟΚ όταν είδε τα exit polls.

«Ελεγα κατά την διάρκεια της προεκλογικής περιόδου, ότι αν ο τρόπος με τον οποίο με αντιμετωπίζει ο κόσμος εκφραστεί και στις κάλπες, θα είμαι από τους πρώτους. Βλέποντας τα exit polls ανησύχησα, αλλά λίγο αργότερα πίστεψα ότι πάμε καλά», δήλωσε ο κ. Κρεμαστινός, με διάχυτη την ευτυχία και ικανοποίηση ζωγραφισμένη στο πρόσωπο του.

Σημειώνεται ότι ο κ. Δ. Κρεμαστινός επρόκειτο χθές βράδυ να αναχωρήσει για την Αθήνα αλλά σε λίγες ημέρες θα επιστρέψει ξανά στην Ρόδο

ΓΙΑ ΤΗΝ ΕΚΛΟΓΗ ΠΑΣΟΚ ΚΑΙ ΤΟΥ ΙΔΙΟΥ

Ευχαριστήριο Σφυρίου *προς τον δωδ/σιακό λαό*

Ολοι θα πρέπει να πάρουν τα μηνύματα των ψηφοφόρων



Ο βουλευτής Δωδ/νήσου του ΠΑΣΟΚ κ. Κοσμάς Σφυρίου που πέτυχε πανηγυρική νίκη στις εκλογές παρά τον πρωτοφανή πόλεμο που δέχθηκε, από χίλιες δύο πλευρές, προέβη χθες στην ακόλουθη ανακοίνωση:

Ο ελληνικός λαός με το 43.8% με διαφορά μόλις 1% από τη ΝΔ και με 158 βουλευτές, έδωσε την εντολή στο ΠΑΣΟΚ και στον Κ. Σημίτη να κυβερνήσουν την χώρα για τα αποφασιστικά χρόνια 2000 - 2004.

Αναλύοντας το εκλογικό αποτέλεσμα πρέπει όλα τα πολιτικά κόμματα και ιδιαίτερα το ΠΑΣΟΚ , να βγάλουν τα μηνύματα που εμπεριέχει και να τα λάβουν σοβαρά υπ' όψη στην άσκηση της πολιτικής τους.

Η νέα κυβέρνηση πρέπει να εφαρμόσει με συνέπεια το πρόγραμμα κοινωνικής σύγκλισης με την υπόλοιπη Ευρωπαϊκή Ενωση που έχουμε εξαγγείλει.

Για το εκλογικό αποτέλεσμα στα Δωδεκάνησα θέλω να ευχαριστήσω θερμά τους συμπατριώτες και τις συμπατριώτισσες που ψήφισαν το ΠΑΣΟΚ και του έδωσαν το 52,5%.

Ιδιαίτερα ευχαριστώ από την καρδιά μου όλες και όλους τους συμπατριώτες που με εμπιστεύθηκαν, άλλοι με την ψήφο τους και άλλοι με έναν προσωπικό αγώνα, σαν να έδιναν την μάχη για την δική τους εκλογή. Ιδιαίτερα τους ευχαριστώ δημόσια.

Ολα τα πρόσωπα που διεκδικήσαμε την ψήφο των πολιτών πρέπει να πάρουμε τα μηνύματά τους και να εργαστούμε με συνέπεια και αποτελεσματικότητα για τον τόπο μας, την χώρα και τους πολίτες.

ΣΕ ΔΗΛΩΣΕΙΣ ΤΟΥ, ΜΕ ΑΦΟΡΜΗ ΤΟ ΕΚΛΟΓΙΚΟ ΑΠΟΤΕΛΕΣΜΑ

Β. Παπανικόλας: Σοφότερος τώρα θα *κάνω σύντομα μία νέα αρχή!*

«Οι συμπάθειες και τα χαμόγελα δεν ήταν αρκετά για την επανεκλογή μου»



«Εγώ, με τις εμπειρίες του παρελθόντος και ο δωδ/κός λαός με αυτές που θα αποκομίζει από σήμερα θα συναντηθούμε ξανά σε μια από τις επόμενες κρίσεις του. Αυτήν την φορά, όμως, χωρίς παραμορφωτικούς καθρέπτες και με τα πράγματα στις πραγματικές τους διαστάσεις».

Αυτά αναφέρονται, μεταξύ άλλων, σε δήλωση του υποψήφιου βουλευτή Δωδ/νήσου του ΠΑΣΟΚ κ. Βασ. Παπανικόλα στην οποίαν προστίθεται ότι «σοφότερος τώρα, είμαι σε θέση να κάνω μια νέα αρχή».

Αναλυτικά η δήλωση Παπανικόλα:

Ο ελληνικός λαός απεφάσισε χθες να συνεχίσει την πορεία στο μέλλον, ανανεώνοντας την εμπιστοσύνη και την εντολή του στον Κώστα Σημίτη και το ΠΑΣΟΚ. Είναι μια απόφαση που στοχεύει στην ισχυρή Ελλάδα της κοινωνικής Συνοχής και Αλληλεγγύης, με προσδοκίες που γεννούν υποχρεώσεις μεγάλες στο ΠΑΣΟΚ, για ανταπόκριση σ' αυτή την εμπιστοσύνη του λαού.

-- Ο Δωδεκανησιακός λαός επίσης έκανε τις δικές του επιλογές για τις οποίες θα ήμουν ο τελευταίος που θα μπορούσε να διαφωνήσει.

- Συγχαίρω τους νέους βουλευτές για την εκλογική τους επιτυχία και τους εύχομαι να ανταποκριθούν στην υψηλή αποστολή που τους έταξαν οι νησιώτες συμπατριώτες μας.

- Ευχαριστώ μέσα από την καρδιά μου όλους τους Δωδεκανήσιους, ανεξαρτήτως κομμάτων, που με τιμούν με τη συμπάθεια και το χαμόγελο τους και ιδιαίτερα τους 9.380 που με τίμησαν με την εμπιστοσύνη και την ψήφο τους.

- Μολονότι οι συμπάθειες και τα χαμόγελα δεν ήταν αρκετά για την επανεκλογή μου στη Βουλή αυτή τη φορά, αφού - όπως είναι γνωστό - απαιτούνται και ψήφοι, αποτελούν εν τούτοις για μένα έναν ακόμα λόγο για να συνεχίσω να είμαι πολιτικά παρών στον τόπο και τα προβλήματα του.

Σοφό τερος τώρα, είμαι σε θέση να κάνω μια νέα αρχή.

Εγώ με τις εμπειρίες του παρελθόντος και ο Δωδεκανησιακός λαός με αυτές που θα αποκομίζει από σήμερα, θα συναντηθούμε ξανά σε μία από τις επόμενες κρίσεις του.

Αυτή τη φορά όμως χωρίς παραμορφωτικούς καθρέπτες και με τα πράγματα στις πραγματικές τους διαστάσεις.

Skoutelis Shops
(πρώην Sanderson)
ΤΙΜΟΚΑΤΑΛΟΓΟΣ
Προς τους κ.κ. Ξενοδόχους και Επαγγελματίες
ΥΦΑΣΜΑΤΑ ΖΑΚΑΡ ΓΕΡΜΑΝΙΑΣ ΑΠΟ 1500 ΤΟ Μ.
✓ Σεντονόπανο Φ. 240 τιμή 720 δρχ. το μ.
✓ Πετσέτα προσώπου λευκή 50Χ100 από 740 δρχ το τεμ.
✓ Πετσέτα λουτρού λευκή από 980 δρχ. το τεμ.
✓ Ναπερόν Βελγίου Ζακάρ με λευκή φάσα 105Χ105 τιμή 1250
✓ Σεντόνια λευκά Βελγίου 160Χ265 από 1450
✓ Μαξιλαροθήκη 050Χ070 από 480
✓ Τραπέτα Λουτρού 50Χ80 από 980
Skoutelis Shops
Οι τιμές είναι απολύτως χονδρικές
και δεν περιλαμβάνουν ΦΠΑ 13%
Κ. Παλαιολόγου 11 ΡΟΔΟΣ ΤΗΛ. 32350

ΤΙ «ΔΕΙΧΝΟΥΝ» ΤΑ ΑΠΟΤΕΛΕΣΜΑΤΑ

Οι εκλογές στην Δωδ/νησο *και τα συμπεράσματα*

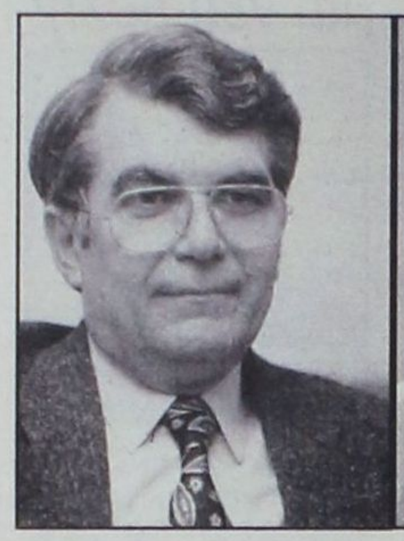



Διατηρήθηκε η ηγεμονία του ΠΑ.ΣΟ.Κ. που έκανε σωστές επιλογές

Η ανακοίνωση των επίσημων - τελικών εκλογικών αποτελεσμάτων στο νομό Δωδ/νήσου επιβεβαίωσαν για άλλη μια φορά την ηγεμονία του ΠΑΣΟΚ (51,37%), που όχι μόνο διατήρησε τις δυνάμεις του, αλλά κατάφερε και να τις αυξήσει, λόγω και της συρρικνώσεως των μικρών κομμάτων (ΚΚΕ 2,26%, ΣΥΝ. 2,15%, ΔΗΚΚΙ 2,04%).

Η Νέα Δημοκρατία (38,79%), παρά την μεγάλη Πανελλαδικά συσπείρωση, δεν κατάφερε στο νομό Δωδ/νήσου να σπάσει το φράγμα του 40% και να εκλέξει δύο βουλευτές, με αποτέλεσμα να μείνει (όπως άλλωστε, αναμενόταν) στο περιθώριο ο κ. Αν. Καραμάριος. Κι αυτό οφείλεται πρωτίστως στην έλλειψη ικανών να προκαλέσουν «επαναστατικές αλλαγές» στελεχών και δεύτερον στις οργανωτικές και λοιπές αδυναμίες του κομματικού της μηχανισμού, που έμεινε στις «παλιές συνταγές» και δεν μπόρεσε να προσαρμοσθεί στα νέα δεδομένα και στις σύγχρονες αντιλήψεις. Υστέρησε μάλιστα εκπληκτικά τόσο στην άρθρωση σωστού πολιτικού λόγου όσο και στον τομέα της επικοινωνιακής πολιτικής, δείχνοντας, για άλλη μια φορά ότι «άγεται και φέρεται».

Απεναντίας σωστές ήταν οι επιλογές του ΠΑΣΟΚ, με Κρεμαστινό και Κάισερλη, όπως αποδεικνύεται και εκ του αποτελέσματος. Το ΠΑΣΟΚ έκανε αλλαγή 75% του ψηφοδελτίου του (Κρεμαστινός, Κάισερλης, Μαύρος), και πέτυχε κατά 50%, η Ν.Δ. έκανε αλλαγή 50% και απέτυχε (Ι. Βασιλάκης - Β. Χρύσης). Επιπλέον, δύο από τους υποψήφιους του ΠΑΣΟΚ, οι κ.κ. Κρεμαστινός και

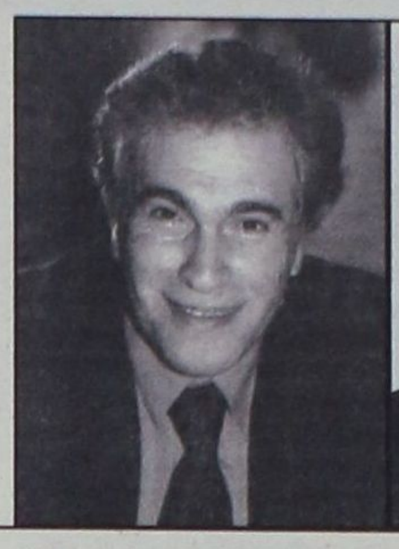



Κάισερλης, κατάφεραν να «διεισδύσουν» και στις τάξεις της ΝΔ και να της κάνουν ζημιά και σ'αυτό οφείλεται κατά ένα μέρος και το «πλασσάρισμα» του στις πρώτες θέσεις, ξέχωρα φυσικά από την μεγάλη απήχηση που είχαν μέσα στο ίδιο το κόμμα τους «Κόντρα» μάλιστα στις φήμες ο κ. Κ. Κάισερλης κατάφερε να συσπειρώσει τελικά το ΠΑΣΟΚ στο Βόρειο συγκρότημα στο πρόσωπο του και να «αρπάξει» την δεύτερη θέση από τον κ. Κ. Σφυρίου, τον οποίον πολέμησαν, πάντως «Θεοί και Δαίμονες». Γι'αυτό και πρέπει να χαρακτηρισθεί άθλος η επανεκλογή του. Ο κ. Β. Παπανικόλας, αν και υποστηρίχθηκε από τον κομματικό μηχανισμό δεν τα κατάφερε γιατί οι υπόλοιποι υποψήφιοι απεδείχθησαν «ακτύπητοι αντίπαλοι».

Η επιστροφή του κ. Αρ. Παυλίδη στο Κοινοβούλιο (αναμενόμενη) οφείλεται πρωτίστως στην σωστή δουλειά που έκανε στα τελευταία χρόνια (αρνούμενος να συμμορφωθεί προς την ιδέα της «πρόωρης συνταξιοδοτήσεως») και στην «πολιτική φινέτσα» που διαθέτει, ενώ ο κ. Αν. Καραμάριος, αν και είχε να παρουσιάσει κοινοβουλευτικό έργο, φαίνεται ότι δεν έπεισε ότι διαθέτει «πάστα μεγάλου πολιτικού».

Το ΠΑΣΟΚ κατάφερε στο νομό Δωδ/νήσου να πλειοψηφίσει στους παρακάτω Δήμους: Ρόδου (49,60%), Λίνδου (53,16%), Αρχαγγέλου (62,68%), Πεταλούδων (52,67%), Καμείρου (52,82%), Νότιας Ρόδου (53,04%), Ιαλυσού (52,97%), Χάλκης (56,95%), Πάτμου (52,18%), Τήλου (61,5%), Σύμης (55,48%), Αστυπάλαιας (54,39%), Δικαίου Κώ (62,96%), Ηρακλειδών (51,96%), Καλύμνου (49,22%), Καρπάθου (46,93%), Κάσου (49,66%), Κώ (56,96%), Λειψών (45,73%), Μεγίστης (56,46%), Νισύρου (59,82%), Ολύμπου Καρπάθου (70,45%).

Η Νέα Δημοκρατία πλειοψήφισε στους Δήμους Αφάντου (47,80%), λόγω Βασίλη Χρύση, Καλλιθέας (48,65%), λόγω Γιάννη Βασιλάκη και κάποιας παραδόσεως (Καλυθιές), στον Δήμο Λέρου (47,10%) και στην Κοινότητα Αγαθονησίου (59,74%).

ΣΥΓΚΡΙΤΙΚΑ ΔΩΔ/ΣΟΥ '96

Ενσωμάτωση	Εγγεγραμμ.	Ψήφισαν	Έγκυρα	Άκυρα	Λευκά
273 / 273	149479	111214	108748	1595	871
100.00%		74.40%		1.43%	0.78%

Κόμμα	2000 %	2000 Έδρες	1996 %	1996 Έδρες	Διαφορά %	Διαφορά Έδρες
ΠΑ.ΣΟ.Κ	52.54	3	51.48	3	01.06	0
Νέα Δημοκρατία	39.68	1	34.21	1	05.47	0
Κ.Κ.Ε	02.31	0	02.35	0	-00.04	0
Συνασπισμός	02.20	0	03.53	0	-01.33	0
ΔΗ.Κ.Κ.Ι	02.10	0	03.20	0	-01.10	0
Ελληνες Οικολόγοι - Βεργής	00.34	0	-	-	-	-
Δημοκρ.Περιφερειακή Ενωση	00.16	0	-	-	-	-
Ενωση Κεντρώων	00.13	0	-	-	-	-
Εθνική Συμμαχία	00.12	0	-	-	-	-
Πρώτη Γραμμή	00.10	0	-	-	-	-
ΚΚΕ (Μ-Λ)	00.06	0	-	-	-	-
Κόμμα Ελληνισμού	00.06	0	-	-	-	-
Μ-Λ ΚΚΕ Αριστερά	00.05	0	-	-	-	-
Μέτωπο Ριζοσπ. Αριστεράς	00.05	0	-	-	-	-
Α.Σ.Κ.Ε.	00.04	0	-	-	-	-
Κόμμα Φιλελευθέρων	00.04	0	-	-	-	-
Λοιπά Κόμματα	00.02	0	-	-	-	-
Ο.Α.Κ.Κ.Ε.	00.01	0	-	-	-	-
Οικολόγοι Εναλλακτικοί	00.00	0	-	-	-	-
Εθνικό Πατριωτ.Κόμμα (Ε.ΠΑ.Κ)	00.00	0	-	-	-	-
Χριστοπιστία	00.00	0	-	-	-	-

Δωδεκανήσου / Ανδρικά - Γυναικεία - Μικτά Εκλ. Τμήματα

Ενσωμάτωση	Εγγεγραμμ.	Ψήφισαν	Έγκυρα	Άκυρα	Λευκά
273 / 273	149479	111214	108748	1595	871
100.00%		74.40%		1.43%	0.78%

Κόμμα	Συνολικό %	Ανδρικά %	Γυναικεία %	Μικτά %
ΠΑ.ΣΟ.Κ	52.54	51.98	52.80	53.20
Νέα Δημοκρατία	39.68	39.26	40.08	39.74
Κ.Κ.Ε	02.31	02.62	02.19	01.88
Συνασπισμός	02.20	02.24	02.11	02.29
ΔΗ.Κ.Κ.Ι	02.10	02.41	01.90	01.82
Ελληνες Οικολόγοι - Βεργής	00.34	00.45	00.24	00.34
Δημοκρ.Περιφερειακή Ενωση	00.16	00.19	00.10	00.20
Ενωση Κεντρώων	00.13	00.16	00.11	00.11
Εθνική Συμμαχία	00.12	00.16	00.10	00.10
Πρώτη Γραμμή	00.10	00.16	00.08	00.07
ΚΚΕ (Μ-Λ)	00.06	00.07	00.06	00.06
Κόμμα Ελληνισμού	00.06	00.08	00.06	00.04
Μ-Λ ΚΚΕ Αριστερά	00.05	00.06	00.06	00.06
Μέτωπο Ριζοσπ. Αριστεράς	00.05	00.06	00.05	00.02
Α.Σ.Κ.Ε.	00.04	00.06	00.03	00.04
Κόμμα Φιλελευθέρων	00.04	00.05	00.03	00.02
Λοιπά Κόμματα	00.02	00.03	00.02	00.02
Ο.Α.Κ.Κ.Ε.	00.01	00.01	00.01	00.01

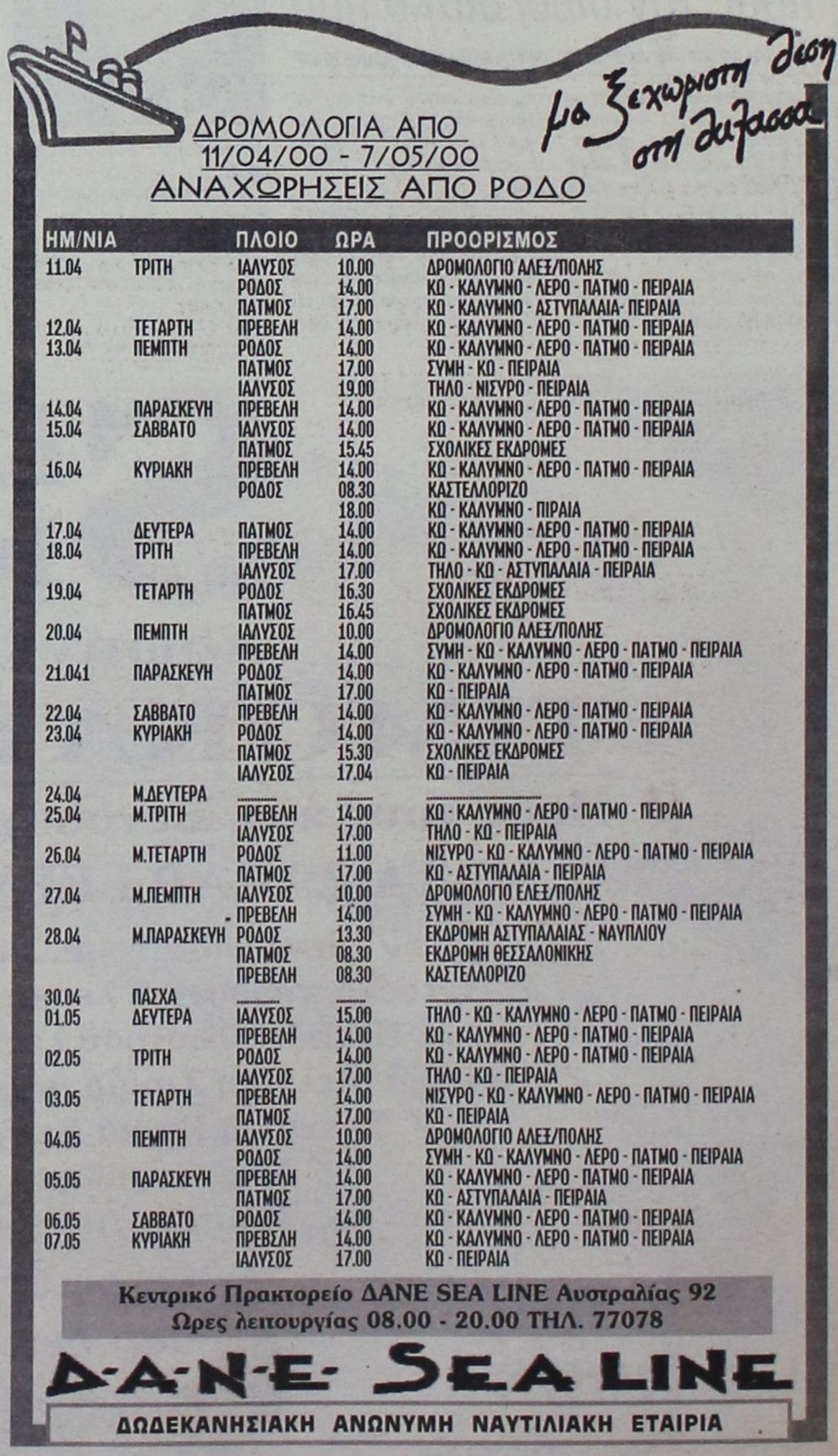

Οι σταυροί προτίμησης *όλων των υποψηφίων*

Σύνολο ψήφων υποψηφίων : 101236

Συνδυασμός	Υποψήφιος	Ψήφοι
ΠΑ.ΣΟ.Κ.	ΚΑΙΣΕΡΛΗΣ ΚΩΝΣΤΑΝΤΙΝΟΣ ΤΟΥ ΓΕΩΡΓΙΟΥ	12119
ΠΑ.ΣΟ.Κ.	ΚΡΕΜΑΣΤΙΝΟΣ ΔΗΜΗΤΡΙΟΣ ΤΟΥ ΘΩΜΑ	18966
ΠΑ.ΣΟ.Κ.	ΜΑΥΡΟΣ ΜΙΧΑΛΗΣ ΤΟΥ ΠΑΝΤΕΛΗ	2616
ΠΑ.ΣΟ.Κ.	ΠΑΠΑΝΙΚΟΛΑΑΣ ΒΑΣΙΛΕΙΟΣ ΤΟΥ ΝΙΚΗΤΑ	9375
ΠΑ.ΣΟ.Κ.	ΣΦΥΡΙΟΥ ΚΟΣΜΑΣ ΤΟΥ ΠΡΟΔΡΟΜΟΥ	11220
ΝΕΑ ΔΗΜΟΚΡΑΤΙΑ	ΒΑΣΙΛΑΚΗΣ ΙΩΑΝΝΗΣ ΤΟΥ ΓΕΩΡΓΙΟΥ	3823
ΝΕΑ ΔΗΜΟΚΡΑΤΙΑ	ΚΑΡΑΜΑΡΙΟΣ ΑΝΑΣΤΑΣΙΟΣ ΤΟΥ ΕΜΜΑΝΟΥΗΛ	14539
ΝΕΑ ΔΗΜΟΚΡΑΤΙΑ	ΝΙΣΥΡΙΟΣ ΓΕΩΡΓΙΟΣ ΤΟΥ ΘΕΜΙΣΤΟΚΛΗ	1261
ΝΕΑ ΔΗΜΟΚΡΑΤΙΑ	ΠΑΥΛΙΔΗΣ ΑΡΙΣΤΟΤΕΛΗΣ ΤΟΥ ΑΝΤΩΝΙΟΥ	17703
ΝΕΑ ΔΗΜΟΚΡΑΤΙΑ	ΧΡΥΣΗΣ ΒΑΣΙΛΕΙΟΣ ΤΟΥ ΚΩΝΣΤΑΝΤΙΝΟΥ	3663
Κ.Κ.Ε.	ΠΑΝΕΖΟΣ ΙΩΑΝΝΗΣ ΤΟΥ ΑΘΑΝΑΣΙΟΥ	467
Κ.Κ.Ε.	ΔΟΥΚΑΣ ΠΑΠΑΓΙΩΤΗΣ (ΝΟΤΗΣ)	214
Κ.Κ.Ε.	ΜΑΚΡΗ ΚΥΡΙΑΚΗ ΤΟΥ ΝΙΚΟΛΑΟΥ	434
Κ.Κ.Ε.	ΣΑΡΙΚΑΣ ΙΩΑΝΝΗΣ ΤΟΥ ΠΑΝΑΓΙΩΤΗ	603
Κ.Κ.Ε.	ΣΚΥΛΛΑΣ ΙΩΑΝΝΗΣ ΤΟΥ ΜΙΚΕ	293
ΣΥΝΑΣΠΙΣΜΟΣ	ΑΝΑΠΟΛΙΤΑΝΟΣ ΑΘΑΝΑΣΙΟΣ ΤΟΥ ΙΩΑΝΝΗ	702
ΣΥΝΑΣΠΙΣΜΟΣ	ΚΑΜΑΤΕΡΟΣ ΗΛΙΑΣ ΤΟΥ ΙΩΑΝΝΗ	513
ΣΥΝΑΣΠΙΣΜΟΣ	ΚΕΛΕΠΕΡΑ ΤΣΑΜΠΙΚΑ (ΜΙΚΑ)	337
ΣΥΝΑΣΠΙΣΜΟΣ	ΜΑΡΚΑΝΤΩΝΑΚΗΣ ΠΑΝΑΓΙΩΤΗΣ	98
ΣΥΝΑΣΠΙΣΜΟΣ	ΧΑΛΚΙΑΣ ΓΕΩΡΓΙΟΣ ΤΟΥ ΜΗΝΑ	140
ΔΗΚΚΙ	ΚΡΗΤΙΚΟΣ ΒΑΓΓΕΛΗΣ ΤΟΥ ΣΠΥΡΙΔΩΝΑ	221
ΔΗΚΚΙ	ΠΑΠΑΙΩΑΝΝΟΥ ΙΣΜΗΝΗ ΤΟΥ ΗΣΑΙΑ	330
ΔΗΚΚΙ	ΠΙΝΝΙΚΑΣ ΜΙΧΑΗΛ ΤΟΥ ΑΝΤΩΝΙΟΥ	277
ΔΗΚΚΙ	ΤΣΟΒΟΛΑΣ ΔΗΜΗΤΡΙΟΣ ΤΟΥ ΚΩΝΣΤΑΝΤΙΝΟΥ	615
ΔΗΚΚΙ	ΧΑΤΖΗΑΝΤΩΝΙΟΥ ΙΩΑΝΝΗΣ ΤΟΥ ΑΝΤΩΝΙΟΥ	287
ΚΟΜΜΑ ΕΛΛΗΝΙΣΜΟΥ	ΒΑΛΣΑΜΙΔΗΣ ΜΙΧΑΗΛ ΤΟΥ ΕΜΜΑΝΟΥΗΛ	18
Α.Σ.Κ.Ε.	ΚΟΥΤΣΟΥΜΑΝΗ ΑΘΑΝΑΣΙΑ	9
ΔΗΜΟΣΘΕΝΗΣ ΒΕΡΓΗΣ - ΕΛΛΗΝΕΣ ΟΙΚΟΛΟΓΟΙ	ΑΘΑΝΑΣΟΠΟΥΛΟΣ ΠΑΝΑΓΙΩΤΗΣ	63
ΔΗΜΟΣΘΕΝΗΣ ΒΕΡΓΗΣ - ΕΛΛΗΝΕΣ ΟΙΚΟΛΟΓΟΙ	ΚΟΥΦΟΠΟΥΛΟΥ ΑΙΚΑΤΕΡΙΝΗ	79
ΔΗΜΟΣΘΕΝΗΣ ΒΕΡΓΗΣ - ΕΛΛΗΝΕΣ ΟΙΚΟΛΟΓΟΙ	ΜΑΝΤΕΛΗΣ ΠΑΝΑΓΙΩΤΗΣ ΤΟΥ ΚΩΝΣΤΑΝΤΙΝΟΥ	19
ΔΗΜΟΣΘΕΝΗΣ ΒΕΡΓΗΣ - ΕΛΛΗΝΕΣ ΟΙΚΟΛΟΓΟΙ	ΠΡΟΒΕΛΕΓΙΟΣ ΠΡΟΔΡΟΜΟΣ ΤΟΥ ΚΩΝΣΤΑΝΤΙΝΟΥ	32
ΚΚΕ (Μ-Λ)	ΤΣΩΛΗ ΕΛΕΝΗ ΤΟΥ ΧΡΗΣΤΟΥ	27
Μ-Λ ΚΚΕ ΑΡΙΣΤΕΡΑ	ΘΕΤΕΜΟΥΣ ΜΙΧΑΗΛ ΤΟΥ ΑΝΤΩΝΙΟΥ	12
ΕΝΩΣΗ ΚΕΝΤΡΩΩΝ	ΔΕΜΕΡΟΥΤΗΣ ΜΑΡΙΟΣ ΤΟΥ ΘΕΟΔΩΡΟΥ	29
ΕΝΩΣΗ ΚΕΝΤΡΩΩΝ	ΖΑΡΡΑΣ ΔΗΜΗΤΡΙΟΣ ΤΟΥ ΑΠΟΣΤΟΛΟΥ	14
ΕΝΩΣΗ ΚΕΝΤΡΩΩΝ	ΚΑΛΟΜΟΙΡΟΣ ΜΙΧΑΛΗΣ ΤΟΥ ΝΙΚΟΛΑΟΥ	6
ΕΝΩΣΗ ΚΕΝΤΡΩΩΝ	ΚΟΥΛΕΠΗ ΧΙΩΤΟΠΟΥΛΑ ΤΟΥ ΚΩΝΣΤΑΝΤΙΝΟΥ	16
ΜΕ.Ρ.Α.	ΑΥΓΟΥΣΤΙΝΟΥ ΜΑΡΙΑ ΤΟΥ ΙΩΑΝΟΥ	11
Ο.Α.Κ.Κ.Ε.	ΙΩΑΝΝΙΔΗΣ ΙΩΑΝΝΗΣ ΤΟΥ ΑΛΒΕΡΤΟΥ	5
ΚΟΜΜΑ ΦΙΛΕΛΕΥΘΕΡΩΝ	ΝΤΑΣΚΑΓΙΑΝΝΗ ΑΘΗΝΑ ΤΟΥ ΑΝΤΩΝΙΟΥ	9
ΕΘΝΙΚΗ ΣΥΜΜΑΧΙΑ	ΚΑΡΚΑΝΗΣ ΔΗΜΗΤΡΙΟΣ ΤΟΥ ΓΕΩΡΓΙΟΥ	56
ΠΡΩΤΗ ΓΡΑΜΜΗ	ΤΡΙΑΝΤΑΦΥΛΛΟΥ ΜΑΡΓΑΡΙΤΑ ΣΥΖ ΣΠ.	50
ΔΗΜΟΚΡΑΤΙΚΗ ΠΕΡΙΦΕΡΕΙΑΚΗ ΕΝΩΣΗ	ΔΙΑΜΑΝΤΙΔΟΥ ΣΩΤΗΡΙΑ ΤΟΥ ΔΗΜΗΤΡΙΟΥ	66

ΣΥΝΟΛΙΚΑ ΔΩΔ/ΝΗΣΟΥ

Ενσωμάτωση	Εγγεγραμμ.	Ψήφισαν	Έγκυρα	Άκυρα	Λευκά
273 / 273	149479	111214	108748	1595	871
100.00%		74.40%		1.43%	0.78%

Κόμμα	Ποσοστό %	Ψήφοι	Έδρες
> ΠΑ.ΣΟ.Κ.	52.54	57,131	3
> Νέα Δημοκρατία	39.68	43,160	1
> Κ.Κ.Ε.	02.31	2,515	0
> Συνασπισμός	02.20	2,388	0
> ΔΗ.ΚΚΙ.	02.10	2,281	0
> Ελληνες Οικολόγοι - Βεργής	00.34	375	0
> Δημοκρ.Περιφερειακή Ενωση	00.15	167	0
> Ενωση Κεντρώων	00.13	137	0
> Εθνική Συμμαχία	00.12	130	0
> Πρώτη Γραμμή	00.10	113	0
> ΚΚΕ (Μ-Λ)	00.06	66	0
> Κόμμα Ελληνισμού	00.05	61	0
> Μ-Λ ΚΚΕ Αριστερά	00.05	57	0
> Μέτωπο Ριζοσπ. Αριστερός	00.05	54	0
> Α.Σ.Κ.Ε.	00.04	42	0
> Κόμμα Φιλελευθέρων	00.04	39	0
> Λοιπά Κόμματα	00.02	22	0
> Ο.Α.Κ.Κ.Ε.	00.01	14	0
> Οικολόγοι Εναλλακτικοί	00.00	5	0
> Εθνικό Πατριωτ.Κόμμα (Ε.ΠΑ.Κ)	00.00	1	0
> Χριστοπιστία	00.00	1	0

ΨΑΡΙΑ ΑΙΓΑΙΟΥ
Ολόφρεσκα ψάρια από τις θάλασσές μας
ΚΛΑΥΔΙΟΥ ΠΕΠΠΕΡ 1 - ΤΗΛ.: 0241/39097 FAX: 32391
AEGEAN FISH

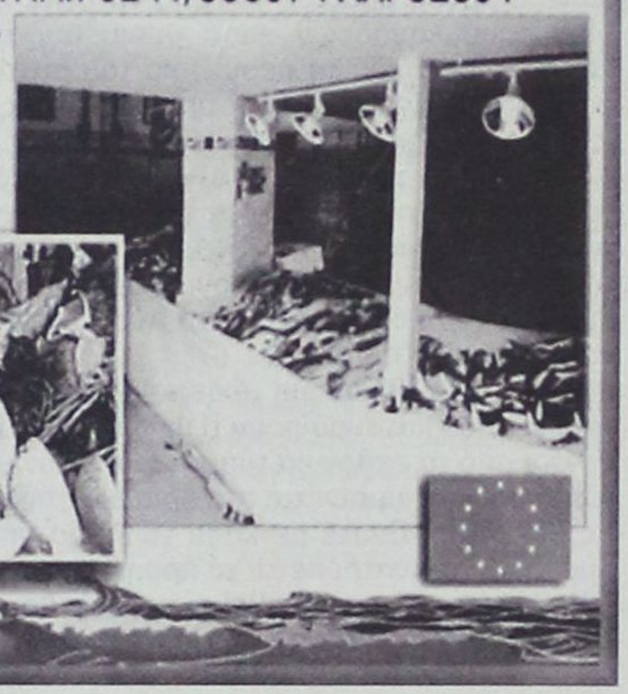

Προλάβαμε το 2000 και κάναμε για σας το μεγάλο και πρώτο στα είδη του κατάστημα

PERIDIS FACTORY OUTLET



▪ Δερμάτινα για άνδρες και γυναίκες, πρώτα σε ποιότητα και ραφή σε τιμές εργοστασίου
▪ Ανδρικές και γυναικείες τσάντες από τους καλύτερους οίκους της Ευρώπης
▪ Χαλιά αυθεντικά που φέρνουμε για σας από τα πέρατα του κόσμου.
Χαλιά ονειρεμένα - διαχρονικά
▪ Ακόμα παλτά, ζακέτες, κάπες από βιζόν και κασμίρ. Φανταστικά,
υπέροχα σύνολα για να υποδεχθείτε ζεστά και λαμπερά το 2000.

PERIDIS FACTORY OUTLET

το πανάκριβο στην θωριά κατάστημα με τιμές εργοστασίου,
στο 5ο χλμ Λεωφόρου Ρόδου - Λίνδου. Τηλ.: 68850-3
Ανοικτά από 9.00 - 20.30

ΑΠΛΑ ΛΟΓΙΑ



ΓΡΑΦΕΙ Ο ΓΙΩΡΓΗΣ ΜΑΣΣΑΒΕΤΑΣ
e-mail:mass@aias.net

Εκλογές εκπλήξεων

Εδώ νικητής εκεί νικητής, που είναι ο νικητής; Βομβαρδιζόμαστε ως την τελευταία στιγμή με τις εκατέρωθεν δηλώσεις από τις ηγεσίες των δύο κομμάτων εξουσίας, ότι έχει κριθεί υπέρ αυτών το αποτέλεσμα. Και όχι μόνο με τις δηλώσεις. Αλλά και με τις διαρροές πληροφοριών για υπεραπόρρητες δημοσκοπήσεις πού έχουν ήδη .... ανακηρύξει ετούτον ή τον άλλο νικητή των εκλογών, πριν ακόμη ανοίξουν οι κάλπες.

Η αλήθεια φαίνεται να είναι ότι ως τα ξημερώματα της Κυριακής, οι ηγεσίες και των δύο κομμάτων θα διακατέχονται από την ίδια αγωνία. Και οι μηχανισμοί αμφοτέρων θα «κυνηγούν» τους αναποφάσιστους ένα προς ένα.

Διότι σ' αυτές τις εκλογές, τις οποίες διεθνές πρακτορείο ειδήσεων χαρακτήρισε ως τις «πλέον βαρετές», που έχουν γίνει στην Ελλάδα, όλες οι δημοσκοπήσεις είχαν ένα κοινό γνώρισμα: Όποιον κι αν έβγαζαν πρώτο, το ποσοστό με το οποίο τον εμφάνιζαν να προηγείται, ήταν, σε όλες τις περιπτώσεις, μέσα στα όρια του «στατιστικού λάθους». Τόσο μικρές, είναι οι διαφορές, ώστε ο μόνος βέβαιος νικητής να είναι οι εταιρίες δημοσκοπήσεων. Διότι όποιο αποτέλεσμα και αν βγει, αφού τα περιθώρια του στατιστικού σφάλματος είναι 2,5 ποσοστιαίες μονάδες, θα δικαιούνται να δηλώσουν ότι "έπεσαν μέσα".

Αν λοιπόν η διαδρομή ήταν «βαρετή», ακόμη και για κάποιους που άλλοτε αποδοκίμαζαν ως «τριτοκοσμικό» το πάθος που διέκρινε τις πρώτες μεταπολιτευτικές εκλογικές αναμετρήσεις στην Ελλάδα, το κυριακάτικο βραδινό αναμένεται να είναι κάθε άλλο παρά βαρετό.

Ιδίως αν τα περίφημα «exit poll», δηλαδή οι μετρήσεις που καταγράφουν τι ψήφισαν όσοι εξέρχονται από τα εκλογικά τμήματα, δείξουν μία διαφορά που θα κυμαίνεται στα όρια μιας ποσοστιαίας μονάδας. Οπότε με κάθε νεώτερο αποτέλεσμα ίσως να ανατρέπεται το προηγούμενο.

Καλού κακού ετοιμασθείτε για μια βραδιά με αρκετή ένταση. Διότι εκτός των δύο μεγάλων μονομάχων, δεν αποκλείεται να δείτε σε οριακές καταστάσεις και μικρότερα κόμματα, τα οποία το τελευταίο σαρανταοκτάωρο δέχονται ισχυρή την πίεση τού ...δικέφαλου τής εξουσίας.

ΔΕΝ ΠΕΡΙΜΕΝΕ ΝΑ ΗΤΤΗΘΕΙ ΣΤΙΣ ΕΚΛΟΓΕΣ

Εμφανής η απογοήτευση στις τάξεις της Ν.Δ.!



Τα «EXIT POLLS» είχαν παρασύρει τους οπαδούς σε ξέφρενο ενθουσιασμό

«Ο κόσμος της Νέας Δημοκρατίας έδωσε μια μεγάλη, μια τεράστια μάχη. Δεν την κέρδισε, γιατί όπως φάνηκε το ΠΑΣΟΚ αγωνίστηκε καλύτερα. Το παιχνίδι ούτως η άλλως κρίθηκε στις λεπτομέρειες».

Στην δήλωση αυτή προέβη χθές, εμφανέστατα απογοητευμένος, για το εκλογικό αποτέλεσμα της Κυριακής, 9 Απριλίου, ο πρόεδρος της Νομαρχιακής Επιτροπής Δωδ/σου της Νέας Δημοκρατίας κ. Δημήτριος Καραχάλιος, που ευχαρίστησε τα στελέχη και τον κόσμο της ΝΔ για «την προσπάθεια που κατέβαλε».

Ο κ. Δ. Καραχάλιος εξήγησε και τα αίτια του πανηγυρισμού που αρχικώς εκδηλώθηκαν από στελέχη της ΝΔ και στην πόλη της Ρόδου το βραδυ της Κυριακής, μετά την ανακοίνωση των exit polls που έδιναν ένα μικρό προβάδισμα στο κόμμα τους. «Τα exit polls έπεσαν έξω. Μας έλεγαν ότι αυτή η διαφορά που έδιναν στην ΝΔ δεν μπορούσε να ανατραπεί. Φαίνεται όμως, ότι κάποιοι, διαφορετικά ψήφισαν στις κάλπες και διαφορετικά στις κάλπες των exit polls», σχολίασε ο πρόεδρος της Νομαρχιακής Επιτροπής Δωδ/νήσου της ΝΔ κ. Δημ. Καραχάλιος.

Ο κ. Δ. Καραχάλιος εξέφρασε ακόμα την άποψη ότι το αποτέλεσμα των εκλογών ισχυροποίησε την θέση του Κώστα Καραμανλή, προσθέτοντας ότι κατά την άποψη του ο κ. Κ. Καραμανλής ούτως ή άλλως δεν είχε μέχρι τώρα αμφισβητηθεί.

«Ο Ελληνικός λαός, έκρινε ότι η πολιτική του ΠΑΣΟΚ είναι αυτή που συμφέρει, είναι καλύτερη από αυτή που προτείνει η ΝΔ. Ετσι έκρινε έτσι αποφάσισε και αυτός είναι που θα επωμισθεί τις συνέπειες των επιλογών του. Κανένας δεν δικαιούται να τον επικρίνει επειδή έτσι αποφάσισε», κατέληξε ο κ. Δ. Καραχάλιος

ΛΟΓΩ ΤΗΣ ΕΝΑΛΛΑΓΗΣ ΤΩΝ ΑΠΟΤΕΛΕΣΜΑΤΩΝ

Η Κυριακή ήταν μια νύκτα αλλιώτικη από τις άλλες

Στιγμές αγωνίας έζησαν στελέχη και οπαδοί των κομμάτων

Χαραγμένη για πολλά χρόνια στην μνήμη των στελεχών τόσο του ΠΑΣΟΚ όσο και της Νέας Δημοκρατίας, θα μείνει η νύχτα της 9ης Απριλίου, η «νύχτα τρόμου», όπως γενικώς χαρακτηρίσθηκε. Μια νύχτα, που ξεκίνησε με πανηγυρισμούς για την νίκη στο «γαλάζιο στρατόπεδο» και ολοκληρώθηκε με τους πανηγυρισμούς των αντιπάλων, στο «πράσινο στρατόπεδο».

Την νύχτα όμως αυτήν, θα θυμούνται εξ' ίσου έντονα τα στελέχη του ΔΗΚΚΙ που είδαν να γίνεται πραγματικότητα η εκτίμηση ότι το κόμμα τους δεν θα μετείχε στην νέα Βούλη και τα στελέχη του Συνασπισμού, ο οποίος άργησε να συγκεντρώσει το 3% και να πάρει το εισιτήριο για την Βουλή. Τα στελέχη του ΣΥΝ και οι οπαδοί του «πήγαν και ήρθαν πολλές φορές από τον Αδη», αν μπορεί να μας επικρατεί αυτή η έκφραση.

Απο νωρίς το απόγευμα στα γρφεία των κομμάτων στην Ρόδο ήταν συγκεντρωμένα αρκετά στελέχη, περιμένοντας κατ' αρχήν τα αποτελέσματα των «exit polls». Στα γραφεία του ΠΑΣΟΚ τα μέλη της Νομαρχιακής Επιτροπής, ο γραμματέας του υπουργείου Αιγαίου κ. Γιάννης Μαχαιρίδης και αρκετά στελέχη παρακολούθησαν με προσοχή τα αποτελέσματα των «exit polls», που σίγουρα δεν ήταν τα ευνοϊκότερα για το ΠΑΣΟΚ. Το κλίμα της αισιοδοξίας που επικρατούσε μέχρι εκείνη την ώρα, έδωσε την θέση του στην αμηχανία, τον προβληματισμό και την ανησυχία.

Ολοι όμως στις συζητήσεις τους υποστήριζαν ότι «τίποτα δεν έχει κριθεί, τίποτα δεν έχει χαθεί, γιατί ο λαός δεν έχει μιλήσει ακόμα». Πιο αισιόδοξοι απ' αυτούς έδειχναν να είναι οι κ.κ. Μαχαιρίδης και Πόκκιας.

Την ώρα που στα γραφεία του ΠΑΣΟΚ όλοι βρίσκονταν σε κατάσταση αναμονής των αποτελεσμάτων της κάλπης, στην Νέα Δημοκρατία άρχιζαν οι πανηγυρισμοί. Στο προαύλιο του γραφείο ετεροδημοτών άρχισαν να συγκεντρώνονται στελέχη και απλοί ψηφοφόροι με ελληνικές και νεοδημοκρατικές σημαίες, ενώ στους δρόμους της πόλης έκαναν την εμφάνισή τους οι πρώτες αυτοκινητοπομπές.

Το «σκηνικό» αυτό συνεχίστηκε για αρκετή ώρα. Στο γραφείο ετεροδημοτών κόσμος παρακολουθούσε την μετάδοση των πρώτων - θετικών για την ΝΔ - αποτελεσμάτων με ζητωκραυγές και οι αυτοκινητοπομπές έδιναν τον τόνο της νίκης.

Στην Νομαρχία Δωδ/σου, όπου γίνονταν η λήψη και η επεξεργασία των τηλεγραφημάτων με τα αποτελέσματα από τα εκλογικά τμήματα, έκαναν την εμφάνισή τους ο πρόεδρος της ΝΟΔΕ κ. Δημήτρης Καραχάλιος, ο πρόεδρος της ΤΕ Ρόδου κ. Θανάσης Παπαμιχαήλ, ο υποψήφιος βουλευτής κ. Βασίλης Χρύσης και άλλα στελέχη της ΝΔ, με εμφανέστατα καλή διάθεση και με αισιόδοξες εκτιμήσεις για το τελικό αποτέλεσμα.

Λίγη ώρα αργότερα και ενώ άρχισε να εξελίσσεται το θρίλερ, τα περισσότερα στελέχη της ΝΔ απεχώρησαν από το Νομαρχιακό Μέγαρο και οι πανηγυρισμοί στους δρόμους τερματίστηκαν.

Γύρω στα μεσάνυχτα, οι πανηγυρισμοί ξανάρχισαν, αυτήν την φορά από τους ψηφοφόρους του ΠΑΣΟΚ, ενώ στο Νομαρχιακό Μέγαρο έκαναν την εμφάνισή τους ο νεοεκλεγείς βουλευτής κ. Δημήτρης Κρεμαστινός, ο γραμματέας της ΝΕ του ΠΑΣΟΚ κ. Δημήτρης Μοσχογιάννης και άλλα στελέχη του κυβερνώντος κόμματος, με εμφανή τα συναισθήματα της χαράς και της ανακούφισης. Ηταν μια στιγμή λύτρωσης.

Παρόμοιες καταστάσεις παρατηρήθηκαν σε όλα σχεδόν τα νησιά της Δωδ/σου. Μάλιστα στην Κάλυμνο, οι ψηφοφόροι του ΠΑΣΟΚ δεν παρέλειψαν να γιορτάσουν την νίκη του κόμματός τους αργά τη νύχτα με το γνωστό τους τρόπο, δηλαδή με την ρίψη δυναμίτη!

ΜΙΧΑΗΛ Π. ΜΑΡΚΑΚΙΟΥ
ΕΚΘΕΣΙΑΚΟΣ ΧΩΡΟΣ - ΟΔΟΣ ΘΕΣ/ΝΙΚΗΣ 14
ΕΝΑΝΤΙ ΕΜΠΟΡΙΚΟΥ ΚΕΝΤΡΟΥ ΜΗΔΕΙΑ - ΤΗΛ.: 67500, 20327 - ΦΑΧ: 94162



ΑΝΑΚΑΙΝΙΣΘΗΚΑΜΕ ΠΛΗΡΩΣ

ΜΕ ΤΗ ΣΤΗΡΙΞΗ ΣΑΣ, ΔΗΜΙΟΥΡΓΗΣΑΜΕ ΕΝΑ ΠΡΟΤΥΠΟ ΣΤΟΥΝΤΙΟ ΕΠΙΠΛΩΝ ΚΟΥΖΙΝΑΣ ΙΤΑΛΙΑΣ, ΤΕΛΕΙΟ ΣΤΗΝ ΠΑΡΑΜΙΚΡΗ ΤΟΥ ΛΕΠΤΟΜΕΡΕΙΑ, ΠΟΥ ΜΕ ΙΔΙΑΙΤΕΡΗ ΧΑΡΑ ΚΑΙ ΥΠΕΡΗΦΑΝΕΙΑ ΣΑΣ ΠΕΡΙΜΕΝΟΥΜΕ ΓΙΑ ΝΑ ΣΑΣ ΞΕΝΑΓΗΣΟΥΜΕ ΣΤΟΥΣ ΧΩΡΟΥΣ ΤΟΥ. ΟΙ ΤΡΕΙΣ ΜΕΓΑΛΥΤΕΡΟΙ ΟΙΚΟΙ SCAVOLINI, ERNESTO MEDA ΚΑΙ B&E ΠΑΡΟΥΣΙΑΖΟΥΝ ΠΕΝΤΕ ΟΛΟΚΛΗΡΩΜΕΝΑ ΠΡΟΓΡΑΜΜΑΤΑ FLUTE, BRERRA, EDENIA, GALA ΚΑΙ MADISON ΚΑΘΩΣ ΚΑΙ ΤΑ ΤΕΛΕΥΤΑΙΑ ΤΟΥΣ ΜΟΝΤΕΛΑ ΣΕ ΕΝΑ ΔΥΝΑΜΙΚΟ ΣΥΝΟΛΟ ΙΚΑΝΟ ΝΑ ΙΚΑΝΟΠΟΙΗΣΕΙ ΚΑΙ ΤΙΣ ΥΨΗΛΟΤΕΡΕΣ ΑΠΑΙΤΗΣΕΙΣ. ΤΟ ΕΙΔΙΚΕΥΜΕΝΟ ΜΕ ΑΡΙΣΤΕΣ ΓΝΩΣΕΙΣ ΚΑΙ ΚΑΤΑΡΤΙΣΗ ΠΡΟΣΩΠΙΚΟ ΜΑΣ ΣΧΕΔΙΑΖΕΙ ΓΙΑ ΤΟ ΧΩΡΟ ΣΑΣ ΤΕΛΕΙΟ DESIGN, ΜΕ ΑΠΕΡΙΤΤΗ ΕΡΓΟΝΟΜΙΑ ΣΕ ΦΑΝΤΑΣΤΙΚΟΥΣ ΣΥΝΔΥΑΣΜΟΥΣ ΚΑΙ ΠΡΟΣΦΕΡΕΙ ΤΙΣ ΚΑΛΥΤΕΡΕΣ ΤΙΜΕΣ ΤΗΣ ΑΓΟΡΑΣ ΣΕ ΕΝΑ ΔΙΑΚΑΝΟΝΙΣΜΟ ΤΗΣ ΑΡΕΣΚΕΙΑΣ ΣΑΣ.
ΣΑΣ ΕΥΧΑΡΙΣΤΟΥΜΕ ΓΙΑ ΤΑ 15 ΧΡΟΝΙΑ ΠΟΥ ΜΑΣ ΔΕΙΧΝΕΤΕ ΤΗΝ ΑΓΑΠΗ ΣΑΣ ΚΑΙ ΣΑΣ ΠΕΡΙΜΕΝΟΥΜΕ. ΜΙΧΑΗΛ Π. ΜΑΡΚΑΚΙΟΥ & ΥΙΟΙ

ΑΚΡΙΤΙΚΑ

κουβεντούλες με κάποιο νόημα

άρσει· λέγων τ' αληθές ου σφαλεί ποτέ
ΣΟΦΟΚΛΗΣ

Η ΕΠΙΒΕΒΑΙΩΣΗ

Τέλειωσαν, λοιπόν, κι αυτές οι εκλογές και βγήκανε τα τελικά αποτελέσματα, έστω κι αν χρειάστηκε να περάσουμε όλοι μια νύκτα τρόμου, με εναλλασσόμενο το νικητή στην... οθόνη.

Τα αποτελέσματα δικαίωσαν για μια ακόμα φορά όλους εκείνους που σκέπτονται με το μυαλό στο κεφάλι, τους ψύχραιμους και λογικούς σε αντίθεση με τους ανόητους που πετάνε κουβέντες (ακριβώς επειδή δεν παίρνουν χαμπάρι τί γίνεται και τί συντελείται γύρω τους) και... όποιον πάρει ο Χάρος.

Μια πρώτη ανάλυση κι εκτίμηση του αποτελέσματος γίνεται σε άλλες σελίδες. Εδώ μπορεί να σημειωθεί απλώς ότι για μια ακόμα φορά η «δ» ήταν απολύτως «in» στις εκτιμήσεις της, όταν οι πιο πολλοί έδειχναν να τα έχουν χαμένα.

Στηριζόμενη στην ψυχρή λογική, στην γνώση και την σωστή ερμηνεία φαινομένων και καταστάσεων, εκτίμησε ότι το τοπίο θα ήταν θολό ως την τελευταία στιγμή, ότι ο νικητής θα αναδεικνυόταν με δυσκολία αλλά θα ήταν τελικά το ΠΑΣΟΚ.

Σε τοπικό επίπεδο εκτίμησε ότι η κυριαρχία του ΠΑΣΟΚ θα διετηρείτο, και μάλιστα με αύξηση δυνάμεως, ότι τα μικρά κόμματα με εξαίρεση το ΚΚΕ θα συνεθλίβοντο, ότι από το ΠΑΣΟΚ θα εξελέγοντο οι κ.κ. Κρεμαστινός, Σφυρίου και Κάισερλης και από την Νέα Δημοκρατία ο κ. Τέλης Παυλίδης.

Εκτίμησε ακόμα ότι θα έβγαινε από την κάλπη ένας ισχυρός Καραμανλής, πρωθυπουργός εν αναμονή. Ιδιαιτέρως, τα κεντρικά σχόλια της «δ» τις τελευταίες δύο ημέρες ήταν απόλυτα και σαφή τουλάχιστον για όσους γνωρίζουν γράμματα και μπορούν να αποκρυπτογραφούν μηνύματα, εκτιμήσεις και «κωδικούς».

Χαιρόμαστε που για μια ακόμα φορά μπορέσαμε να καθοδηγήσουμε σωστά το εκλογικό σώμα και ιδιαιτέρως τους αναγνώστες μας για να ξέρουν πού βρίσκονται και πώς εκδηλώνονται.

Ο Ι... ΛΑΓΟΙ

Ανοιξαν λοιπόν και τα κουτιά κι όλοι οι λαγοί, όλα τα πετραχήλια, όλες οι συντάξεις, οι θέσεις εργασίας, οι επιδοτήσεις και τα σχετικά που μοιράστηκαν προεκλογικά, είχε γίνει το μαγικό, και μετατράπηκαν σε ψηφοδέλτια.

Οπως ήταν και το ζητούμενο εξάλλου. Τώρα δεν απομένει παρά να περιμένουμε πότε θα μας καλέσουν στο ταμείο, να εισπράξουμε. Λέτε να περιμένουμε πολύ;

Μ ΑΤΣ - ΝΤΕΡΜΠΙ

Οπως λέγαμε και τις τελευταίες ημέρες το ματς ήταν ντέρμπι. Και μην μου πείτε πως δεν ήταν ματς, διότι είχε όλα τα σχετικά στοιχεία. Και εναλλαγές φάσεων, και επικίνδυνα μαρκαρίσματα, και επί πολλές ημέρες παιχνίδι κέντρου και στραβοκλωτσιές. Και δεν είχε να κάνει με την ουσία. Περισσότερο φιγούρα και κοκεταρία. Κι όλο το βράδυ χθες η μπάλα πήγαινε με ψηλοκρεμαστές μπαλιές από την μια περιοχή στην άλλη. Εξ ου και οι αντίστοιχοι πανηγυρισμοί.

Ν ΕΟ ΣΚΗΝΙΚΟ

Το ανακάτεμα των «δεδομένων» ψήφων που συντελέσθηκε σε αυτές τις εκλογές προδικάζει μια ριζική αλλαγή του πολιτικού σκηνικού, τόσο σε επίπεδο κοινωνίας, όσο και στην κεντρική πολιτική σκηνή. Δεν είναι μόνο ότι έχουμε την πρώτη κυβέρνηση του 21ου αιώνα, αλλά μια νέα πραγματικότητα και στην Βουλή και στην συγκρότηση των κοινοβουλευτικών ομάδων. Η νέα κυβέρνηση έρχεται άμεσα αντιμέτωπη με κρίσιμα ζητήματα, όπως η ΟΝΕ και η Διακυβερνητική, αλλά και με νέου τύπου διεργασίες στην κοινωνία και την οικονομία. Τα πολιτικά... εργαλεία θα πρέπει να αλλάξουν, ώστε να μπορέσουν να αναλύσουν και να αντιμετωπίσουν τη νέα πραγματικότητα. Μια πραγματικότητα που προέκυψε από την πλέον αμφίρροπη πολιτική μάχη που δόθηκε στην περίοδο της μεταπολίτευσης, που έκλεισε χθες οριστικά.

Από σήμερα αρχίζουν οι διεργασίες αποκρυπτογράφησης των πολιτικών μηνυμάτων.

Η ΕΠΟΜΕΝΗ ΜΕΡΑ

Και τώρα η περίφημη επόμενη ημέρα είναι εδώ. Κι εμείς εδώ είμαστε, όπως και οι νικητές και οι χαμένοι, αυτοί που δεν έπαιξαν και δεν είχαν τίποτα να χάσουν, αυτοί που έπαιζαν πολλά πράγματα, αυτοί που δεν διακινδύνευαν τίποτα και ούτω καθ' εξής.

Τα συμπεράσματα των εκλογικών αποτελεσμάτων θα βγουν από τους αναλυτές. Τα ποτάμια, το μελάνι που έρευσαν για να πείσουν τους ψηφοφόρους τί πρέπει να κάνουν, τώρα θα ασχοληθούν με την ανάλυση του αποτελέσματος.

Νικητές και ηττημένοι να ερμηνεύσουν το συμβάν.

Ή έστω, να πείσουν τους δικούς τους γι' αυτό που τους συνέβη.

Ο δικομματισμός, πάντως, είναι ο αδιαμφισβήτητος νικητής. Συνθλίβει τις διαφορετικότητες. Κι αυτό, μάλλον, δεν είναι προς όφελος της δημοκρατίας και των πολιτών.

Τσακώνονταν τα βουβάλια κι έλιωσαν τα βατράχια.

Η ΡΕΜΕΣ ΕΚΛΟΓΕΣ

Οπως κι αν ήρθαν τα αποτελέσματα κι όπως κι αν έχουν τα πράγματα, ένα είναι βέβαιον. Οτι είχαμε τις πιο ήρεμες και πολιτισμένες εκλογές όλων των εποχών. Οτι πολιτικοί, κόμματα και κοινωνία προσαρμόζονται προς τις νέες αντιλήψεις και ανάγκες της εποχής.

Οτι είχαμε ένα «προσγειωμένο» πολιτικό και κοινωνικό σύνολο.

Οτι ήρθε, επιτέλους ο πολιτισμός στην πολιτική σε όλες της τις εκφάνσεις.

Ο ΣΗΜΙΤΗΣ

Είναι προφανές ότι ο πραγματικός νικητής των εκλογών είναι ο Κώστας Σημίτης. Αν δεν βρισκόταν αυτήν την φορά στο τιμόνι του κόμματός του, σίγουρα το ΠΑΣΟΚ θα καταποντιζόταν.

Πήρε, όμως, κι αυτός τα μηνύματά του, παρά την αδιαφιλονίκητη υπεροχή. Σίγουρα, θα τα συλλάβει. Εύχεται κανείς κι ελπίζει ότι θα λάβει και τις επιβαλλόμενες αποφάσεις.

Αλλωστε, αν δεν το κάνει, σύντομα θα απέλθει.

Υπάρχει πρωθυπουργός, εν αναμονή, ο Κώστας Καραμανλής, όπως κατά κόρον έγραψε η εφημερίδα.

Η ΔΩΔΕΚΑΝΗΣΟΣ

Το τέταρτο μεγαλύτερο αποτέλεσμα στην Επικράτεια, έδωσε και πάλι η Δωδ/νησος στο ΠΑΣΟΚ.

Και σίγουρα θα ανταμειφθεί «δεόντως» στην νέα κυβέρνηση η οποία θα έχει «άλλο πρόσωπο» απ' αυτό που είδαμε.

Ο κ. Κ. Σκανδαλίδης θα βρεθεί στο υπουργείο Πολιτισμού ή Παιδείας και ο κ. Δημ. Κρεμαστινός στο Υγείας με αυξημένες αρμοδιότητες.

Εντυπωσίασε, επίσης, η δεύτερη θέση της Φωφώς Γεννηματά στην Α' Αθηνών, και η καλή θέση του «γαμπρού» της Δωδ/νήσου Γ. Αλογοσκούφη συζύγου της Αγαπητίδου από την Σύμη.

Ε ΥΤΕΝΙΚΗ ΚΙΝΗΣΗ

Δεν πέρασε απαρατήρητο το γεγονός ότι η υποψήφια του ΔΗΚΚΙ, που πλήρωσε τελικά τα σπασμένα του δικομματισμού, Ισμήνη Παπαϊωάννου, γύρισε την Κυριακή όλα τα εκλογικά τμήματα, όλων των υποψηφίων βουλευτών και τους μοίρασε τριαντάφυλλα.

Δεν χρειάζεται να είναι κανείς «νικητής» για να εξαρθούν καλές πολιτικές συμπεριφορές.

Η ΝΕΑ ΔΗΜΟΚΡΑΤΙΑ

Το υψηλό ποσοστό που πέτυχε η αξιωματική αντιπολίτευση δεν θα πρέπει να υποτιμηθεί, αλλά παράλληλα δεν μπορεί να αγνοηθεί το γεγονός ότι και το ΠαΣοΚ έπειτα από τόσα χρόνια άσκησης της εξουσίας αύξησε και αυτό τα ποσοστά του οδηγώντας στα ύψη τον δικομματισμό. Ενα σύστημα που δεν είναι αναγκαία κακό από την στιγμή που δεν εμφανίζεται στον ορίζοντα μια αξιόπιστη τρίτη δύναμη.

Από σήμερα η κυβέρνηση ενισχυμένη με τη νωπή ετυμηγορία του ελληνικού λαού θα δώσει την τελική μάχη όχι μόνο για την ένταξη στην ΟΝΕ (στόχος που αποτέλεσε το κυρίαρχο στοιχείο της προηγούμενης τετραετίας), αλλά και για την εμπέδωση μιας εξωτερικής πολιτικής μακριά από τις αγκυλώσεις του παρελθόντος. Αυτό όμως που κυρίως όλοι περιμένουν από την κυβέρνηση είναι να στρέψει επιτέλους την προσοχή της στα καθημερινά προβλήματα του πολίτη και στην οικοδόμηση ενός αποτελεσματικού κοινωνικού κράτους, που δεν θα οδηγήσει σε νέα ελλείμματα αλλά θα συμβαδίσει με μια ουσιαστική οικονομική ανάπτυξη. Το μήνυμα της κάλπης είναι σαφές, άλλες καθυστερήσεις δεν επιτρέπονται.

Κ ΑΙ ΤΩΡΑ, ΤΙ ΘΑ ΑΠΟΓΙΝΟΥΜΕ;

Και τώρα τί θ' απογίνουμε εμείς. Χωρίς φώτα, θορύβους, υποσχέσεις; Χωρίς κάποιος υποψήφιος να μας τηλεφωνεί στο σπίτι, σημάδι πως υπάρχουμε, εκεί που είχαμε αρχίσει να ξεχνάμε την παρουσία μας στον μάταιο τούτο κόσμο;

Τόσες χιλιάδες άνθρωποι που οργώσανε την χώρα, σπέρνοντας τον πολύτιμο πολιτικό τους λόγο, έναν και μόνο στόχο είχαν, εμένα, εσένα, εμάς. Οι οποίοι καμαρώναμε για την τόση φροντίδα. Πώς θα μπορέσουμε τώρα να επιστρέψουμε στην ανυπαρξία;

Α ΠΟΝΗ ΖΩΗ

Απονη ζωή. Πάνω που άρχισαν να ενδιαφέρονται κάποιοι και για μας, πάνω που και μείς είχαμε αρχίσει να ξανοιγόμαστε, και να ρωτάμε ο ένας τον άλλον, ποιός βγαίνει, πώς τα βλέπεις τα πράγματα, τί νέα έχεις. Και πάνω που καθένας μας γινόταν ένας πολύτιμος φορέας μυστικών ειδήσεων, δημοσκοπήσεων και ελπίδων. Πάνω που το πολιτικό μας λίμπιντο ως έθνους και ως λαού, είχε ξεσαλώσει. Πάνω κει, στην πιο κρίσιμη ώρα, τους αποσύρανε τους υποψήφιους, κλείσαν τα μεγάφωνα, κλείσαν και τις βρύσες με τις παροχές. Και τώρα εμείς πάλι μόνοι με τον εαυτό μας, να μην έχουμε άλλο αποκούμπι από τον ψυχαναλυτή μας. Μόνη, και ατομική, ελπίδα πια και σωτηρία. Το ομαδικό έλαβεν τέλος.

Τ Α ΚΕΦΑΛΙΑ ΜΕΣΑ...!

Τί σημασία έχει ποιός κάθεται από σήμερα το πρωί στον θρόνο; Την δόξα της γιορτής κανείς δεν μπορεί να την αναπαραστήσει. Πολύ περισσότερο που από αύριο ο προκαθήμενος της ελληνικής κυβερνήσεως και οι ακόλουθοι, θα καλέσουν τους εορτάζοντες και τιμώμενους να πληρώσουν τα έξοδα της γιορτής. Αντε, παιδιά. Αυτό ήταν. Και τα κεφάλια μέσα. Πάλι με χρόνους με καιρούς...

(Και καταλαβαίνετε, τί εννοώ. Σε δύο ή το πολύ δυόμισυ χρόνια θα έχουμε και πάλι εκλογές. Το διδάσκει η ελληνική πολιτική ιστορία).

Υ.Τ.Υ.



Αριθμός ψηφοδελτίων συνδυασμών και ψήφων προτίμησης καθενός των υποψηφίων και κάθε μεμονωμένου υποψηφίου

Αύξων Αριθμός	ΕΚΛΟΓΙΚΑ ΤΜΗΜΑΤΑ	Γραμμένοι εκλογείς			Ψηφίσαντες εκλογείς			Άκυρα και λευκά ψηφοδέλτια			Έγκυρα ψηφοδέλτια	ΠΑ.ΣΟ.Κ.	ΨΗΦΟΙ ΠΡΟΤΙΜΗΣΗΣ ΚΑΙ ΥΠΟΨΗΦΙΩΝ ΣΥΝΔΥΑΣΜΟΥ ΚΟΜΜΑΤΩΝ ΚΑΙ ΜΕΜΟΝΩΜΕΝΩΝ ΥΠΟΨΗΦΙΩΝ				
		Άνδρες	Γυναίκες	Σύνολο	Άνδρες	Γυναίκες	Σύνολο	Άκυρα	Λευκά	Σύνολο			ΚΑΙΣΕΡΛΗΣ ΚΩΝΣΤΑΝΤΙΝΟΣ ΤΟΥ ΓΕΩΡΓΙΟΥ	ΚΡΕΜΑΣΤΙΝΟΣ ΔΗΜΗΤΡΙΟΣ ΤΟΥ ΘΩΜΑ	ΜΑΥΡΟΣ ΜΙΧΑΛΗΣ ΤΟΥ ΠΑΝΤΕΛΗ	ΠΑΠΑΝΙΚΟΛΑΣ - ΒΑΣΙΛΕΙΟΣ ΤΟΥ ΝΙΚΗΤΑ	ΣΦΥΡΙΟΥ ΚΟΣΜΑΣ ΤΟΥ ΠΡΟΔΡΟΜΟΥ
0001	ΔΗΜΟΣ ΑΡΧΑΓΓΕΛΟΥ - ΠΡΩΤΟ ΕΚΛΟΓΙΚΟ ΤΜΗΜΑ	591	1	592	512	1	513	1	5	6	507	335	0	301	0	13	18
0002	ΔΗΜΟΣ ΑΡΧΑΓΓΕΛΟΥ - ΔΕΥΤΕΡΟ ΕΚΛΟΓΙΚΟ ΤΜΗΜΑ	615	1	616	517	1	518	5	1	6	512	337	2	312	0	8	12
0003	ΔΗΜΟΣ ΑΡΧΑΓΓΕΛΟΥ - ΤΡΙΤΟ ΕΚΛΟΓΙΚΟ ΤΜΗΜΑ	608	0	608	517	0	517	8	1	9	508	327	3	301	0	11	12
0004	ΔΗΜΟΣ ΑΡΧΑΓΓΕΛΟΥ - ΤΕΤΑΡΤΟ ΕΚΛΟΓΙΚΟ ΤΜΗΜΑ	0	591	591	0	501	501	11	2	13	488	328	1	293	0	13	20
0005	ΔΗΜΟΣ ΑΡΧΑΓΓΕΛΟΥ - ΠΕΜΠΤΟ ΕΚΛΟΓΙΚΟ ΤΜΗΜΑ	0	575	575	0	506	506	5	0	5	501	328	3	290	0	8	24
0006	ΔΗΜΟΣ ΑΡΧΑΓΓΕΛΟΥ - ΕΚΤΟ ΕΚΛΟΓΙΚΟ ΤΜΗΜΑ	0	604	604	0	525	525	4	1	5	520	336	0	310	0	5	17
0007	ΔΗΜΟΣ ΑΡΧΑΓΓΕΛΟΥ - ΕΒΔΟΜΟ ΕΚΛΟΓΙΚΟ ΤΜΗΜΑ	211	205	416	193	179	372	5	1	6	361	245	2	205	0	4	14
0008	ΔΗΜΟΣ ΑΡΧΑΓΓΕΛΟΥ - ΟΓΔΟΟ ΕΚΛΟΓΙΚΟ ΤΜΗΜΑ	530	0	530	391	0	391	0	2	2	389	196	4	140	0	17	31
0009	ΔΗΜΟΣ ΑΡΧΑΓΓΕΛΟΥ - ΕΝΑΤΟ ΕΚΛΟΓΙΚΟ ΤΜΗΜΑ	0	538	538	0	391	391	8	2	10	381	200	1	144	0	24	29
0010	ΔΗΜΟΣ ΑΡΧΑΓΓΕΛΟΥ - ΔΕΚΑΤΟ ΕΚΛΟΓΙΚΟ ΤΜΗΜΑ	391	4	395	324	4	328	11	3	14	314	188	10	115	0	19	39
0011	ΔΗΜΟΣ ΑΡΧΑΓΓΕΛΟΥ - ΕΝΔΕΚΑΤΟ ΕΚΛΟΓΙΚΟ ΤΜΗΜΑ	0	0	0	0	0	0	8	3	11	316	196	4	134	1	23	31
0012	ΔΗΜΟΣ ΑΣΤΥΠΑΛΑΙΑΣ - ΠΡΩΤΟ ΕΚΛΟΓΙΚΟ ΤΜΗΜΑ	866	4	870	481	4	485	2	0	2	483	256	55	65	5	11	115
0013	ΔΗΜΟΣ ΑΣΤΥΠΑΛΑΙΑΣ - ΔΕΥΤΕΡΟ ΕΚΛΟΓΙΚΟ ΤΜΗΜΑ	0	497	497	0	367	367	0	1	1	366	203	36	54	2	5	104
0014	ΔΗΜΟΣ ΑΣΤΥΠΑΛΑΙΑΣ - ΤΡΙΤΟ ΕΚΛΟΓΙΚΟ ΤΜΗΜΑ	786	787	1573	124	110	234	0	0	0	234	130	44	18	2	3	61
0015	ΔΗΜΟΣ ΑΤΑΒΥΡΟΥ - ΠΡΩΤΟ ΕΚΛΟΓΙΚΟ ΤΜΗΜΑ	845	0	845	604	0	604	5	16	21	604	355	13	149	0	60	119
0016	ΔΗΜΟΣ ΑΤΑΒΥΡΟΥ - ΔΕΥΤΕΡΟ ΕΚΛΟΓΙΚΟ ΤΜΗΜΑ	4	774	778	4	558	562	9	8	17	545	312	6	154	0	53	95
0017	ΔΗΜΟΣ ΑΤΑΒΥΡΟΥ - ΤΡΙΤΟ ΕΚΛΟΓΙΚΟ ΤΜΗΜΑ	848	772	1620	114	94	208	1	1	2	206	125	4	70	1	25	21
0018	ΔΗΜΟΣ ΑΤΑΒΥΡΟΥ - ΤΕΤΑΡΤΟ ΕΚΛΟΓΙΚΟ ΤΜΗΜΑ	509	0	509	398	0	398	0	5	5	393	295	18	137	0	81	58
0019	ΔΗΜΟΣ ΑΤΑΒΥΡΟΥ - ΠΕΜΠΤΟ ΕΚΛΟΓΙΚΟ ΤΜΗΜΑ	0	495	495	0	390	390	3	1	4	386	299	17	155	1	81	40
0020	ΔΗΜΟΣ ΑΤΑΒΥΡΟΥ - ΕΚΤΟ ΕΚΛΟΓΙΚΟ ΤΜΗΜΑ	417	0	417	346	0	346	5	2	7	339	218	6	112	0	40	53
0021	ΔΗΜΟΣ ΑΤΑΒΥΡΟΥ - ΕΒΔΟΜΟ ΕΚΛΟΓΙΚΟ ΤΜΗΜΑ	0	407	407	0	330	330	3	1	4	326	195	5	98	0	36	46
0022	ΔΗΜΟΣ ΑΤΑΒΥΡΟΥ - ΟΓΔΟΟ ΕΚΛΟΓΙΚΟ ΤΜΗΜΑ	193	210	403	165	172	337	5	0	5	332	169	2	50	0	45	66
0023	ΔΗΜΟΣ ΑΤΑΒΥΡΟΥ - ΕΝΑΤΟ ΕΚΛΟΓΙΚΟ ΤΜΗΜΑ	163	159	322	116	104	220	3	3	6	214	153	7	66	2	28	49
0024	ΔΗΜΟΣ ΑΦΑΝΤΟΥ - ΠΡΩΤΟ ΕΚΛΟΓΙΚΟ ΤΜΗΜΑ	626	1	627	560	1	561	7	2	9	552	251	8	108	1	59	60
0025	ΔΗΜΟΣ ΑΦΑΝΤΟΥ - ΔΕΥΤΕΡΟ ΕΚΛΟΓΙΚΟ ΤΜΗΜΑ	624	1	625	547	1	548	6	5	11	537	216	4	81	0	79	47
0026	ΔΗΜΟΣ ΑΦΑΝΤΟΥ - ΤΡΙΤΟ ΕΚΛΟΓΙΚΟ ΤΜΗΜΑ	611	1	612	533	1	534	7	0	7	527	248	9	114	1	58	40
0027	ΔΗΜΟΣ ΑΦΑΝΤΟΥ - ΤΕΤΑΡΤΟ ΕΚΛΟΓΙΚΟ ΤΜΗΜΑ	551	0	551	483	0	483	8	8	16	467	220	8	102	4	26	56
0028	ΔΗΜΟΣ ΑΦΑΝΤΟΥ - ΠΕΜΠΤΟ ΕΚΛΟΓΙΚΟ ΤΜΗΜΑ	88	518	606	88	437	525	14	4	18	507	235	6	99	2	58	52
0029	ΔΗΜΟΣ ΑΦΑΝΤΟΥ - ΕΚΤΟ ΕΚΛΟΓΙΚΟ ΤΜΗΜΑ	0	627	627	0	544	544	9	0	9	535	239	7	8	0	72	65
0030	ΔΗΜΟΣ ΑΦΑΝΤΟΥ - ΕΒΔΟΜΟ ΕΚΛΟΓΙΚΟ ΤΜΗΜΑ	1	438	439	1	380	381	1	0	1	380	182	3	82	0	53	37
0031	ΔΗΜΟΣ ΑΦΑΝΤΟΥ - ΟΓΔΟΟ ΕΚΛΟΓΙΚΟ ΤΜΗΜΑ	15	401	416	15	351	366	5	1	6	360	172	1	77	1	35	52
0032	ΔΗΜΟΣ ΑΦΑΝΤΟΥ - ΕΝΑΤΟ ΕΚΛΟΓΙΚΟ ΤΜΗΜΑ	498	284	782	446	246	692	12	5	17	675	378	15	171	1	89	79
0033	ΔΗΜΟΣ ΔΙΚΑΙΟΥ - ΠΡΩΤΟ ΕΚΛΟΓΙΚΟ ΤΜΗΜΑ	636	1	637	468	1	469	3	6	9	460	301	246	34	0	11	6
0034	ΔΗΜΟΣ ΔΙΚΑΙΟΥ - ΔΕΥΤΕΡΟ ΕΚΛΟΓΙΚΟ ΤΜΗΜΑ	565	1	566	384	1	385	5	0	5	380	251	201	25	0	3	14
0035	ΔΗΜΟΣ ΔΙΚΑΙΟΥ - ΤΡΙΤΟ ΕΚΛΟΓΙΚΟ ΤΜΗΜΑ	1	556	557	1	411	412	3	3	6	406	269	216	23	0	16	3
0036	ΔΗΜΟΣ ΔΙΚΑΙΟΥ - ΤΕΤΑΡΤΟ ΕΚΛΟΓΙΚΟ ΤΜΗΜΑ	40	468	508	39	317	356	4	4	8	348	231	184	25	0	2	9
0037	ΔΗΜΟΣ ΔΙΚΑΙΟΥ - ΠΕΜΠΤΟ ΕΚΛΟΓΙΚΟ ΤΜΗΜΑ	657	1	658	553	1	554	11	3	14	540	319	204	70	2	1	4
0038	ΔΗΜΟΣ ΔΙΚΑΙΟΥ - ΕΚΤΟ ΕΚΛΟΓΙΚΟ ΤΜΗΜΑ	644	2	646	514	2	516	8	8	16	500	319	218	55	1	3	3
0039	ΔΗΜΟΣ ΔΙΚΑΙΟΥ - ΕΒΔΟΜΟ ΕΚΛΟΓΙΚΟ ΤΜΗΜΑ	186	500	686	186	370	556	7	8	15	541	316	198	72	1	4	6
0040	ΔΗΜΟΣ ΔΙΚΑΙΟΥ - ΟΓΔΟΟ ΕΚΛΟΓΙΚΟ ΤΜΗΜΑ	159	497	656	162	365	527	5	5	10	517	318	207	62	1	5	7
0041	ΔΗΜΟΣ ΗΡΑΚΛΕΙΔΩΝ - ΠΡΩΤΟ ΕΚΛΟΓΙΚΟ ΤΜΗΜΑ	0	0	0	0	0	0	6	4	10	421	257	209	31	0	7	2
0042	ΔΗΜΟΣ ΗΡΑΚΛΕΙΔΩΝ - ΔΕΥΤΕΡΟ ΕΚΛΟΓΙΚΟ ΤΜΗΜΑ	610	0	610	530	0	530	8	8	16	514	300	204	38	6	7	9
0043	ΔΗΜΟΣ ΗΡΑΚΛΕΙΔΩΝ - ΤΡΙΤΟ ΕΚΛΟΓΙΚΟ ΤΜΗΜΑ	136	484	620	136	350	486	6	7	13	473	294	201	55	3	5	4
0044	ΔΗΜΟΣ ΗΡΑΚΛΕΙΔΩΝ - ΤΕΤΑΡΤΟ ΕΚΛΟΓΙΚΟ ΤΜΗΜΑ	122	411	533	121	312	433	4	4	8	426	245	171	35	2	4	2
0045	ΔΗΜΟΣ ΗΡΑΚΛΕΙΔΩΝ - ΠΕΜΠΤΟ ΕΚΛΟΓΙΚΟ ΤΜΗΜΑ	527	1	528	433	1	434	4	3	7	427	209	159	16	1	26	2
0046	ΔΗΜΟΣ ΗΡΑΚΛΕΙΔΩΝ - ΕΚΤΟ ΕΚΛΟΓΙΚΟ ΤΜΗΜΑ	0	517	517	0	412	412	0	3	3	409	194	149	17	0	23	0
0047	ΔΗΜΟΣ ΗΡΑΚΛΕΙΔΩΝ - ΕΒΔΟΜΟ ΕΚΛΟΓΙΚΟ ΤΜΗΜΑ	206	197	403	165	147	312	4	2	6	306	134	99	11	0	17	6
0048	ΔΗΜΟΣ ΗΡΑΚΛΕΙΔΩΝ - ΟΓΔΟΟ ΕΚΛΟΓΙΚΟ ΤΜΗΜΑ	574	1	575	475	1	476	11	2	13	463	209	168	23	1	9	2
0049	ΔΗΜΟΣ ΗΡΑΚΛΕΙΔΩΝ - ΕΝΑΤΟ ΕΚΛΟΓΙΚΟ ΤΜΗΜΑ	586	1	587	482	1	483	6	3	9	474	220	187	17	1	8	2
0050	ΔΗΜΟΣ ΗΡΑΚΛΕΙΔΩΝ - ΔΕΚΑΤΟ ΕΚΛΟΓΙΚΟ ΤΜΗΜΑ	8	534	542	8	451	459	4	1	5	454	231	188	26	1	9	2
0051	ΔΗΜΟΣ ΗΡΑΚΛΕΙΔΩΝ - ΕΝΔΕΚΑΤΟ ΕΚΛΟΓΙΚΟ ΤΜΗΜΑ	0	588	588	0	568	568	3	1	4	500	237	201	16	0	12	2
0052	ΔΗΜΟΣ ΙΑΛΥΣΟΥ - ΠΡΩΤΟ ΕΚΛΟΓΙΚΟ ΤΜΗΜΑ	601	1	602	531	1	532	6	1	7	525	254	11	49	1	67	119
0053	ΔΗΜΟΣ ΙΑΛΥΣΟΥ - ΔΕΥΤΕΡΟ ΕΚΛΟΓΙΚΟ ΤΜΗΜΑ	665	0	665	593	0	593	12	5	17	576	305	8	59	3	56	140
0054	ΔΗΜΟΣ ΙΑΛΥΣΟΥ - ΤΡΙΤΟ ΕΚΛΟΓΙΚΟ ΤΜΗΜΑ	538	1	539	473	1	474	10	0	10	464	297	6	75	0	41	168
0055	ΔΗΜΟΣ ΙΑΛΥΣΟΥ - ΤΕΤΑΡΤΟ ΕΚΛΟΓΙΚΟ ΤΜΗΜΑ	559	1	560	481	1	482	8	1	9	473	250	9	69	1	42	127
0056	ΔΗΜΟΣ ΙΑΛΥΣΟΥ - ΠΕΜΠΤΟ ΕΚΛΟΓΙΚΟ ΤΜΗΜΑ	0	575	575	0	486	486	9	2	11	475	248	7	56	0	72	108
0057	ΔΗΜΟΣ ΙΑΛΥΣΟΥ - ΕΚΤΟ ΕΚΛΟΓΙΚΟ ΤΜΗΜΑ	40	539	579	40	465	505	5	0	5	498	260	1	61	0	54	131
0058	ΔΗΜΟΣ ΙΑΛΥΣΟΥ - ΕΒΔΟΜΟ ΕΚΛΟΓΙΚΟ ΤΜΗΜΑ	1	569	570	1	496	497	6	5	11	486	284	9	91	0	42	135
0059	ΔΗΜΟΣ ΙΑΛΥΣΟΥ - ΟΓΔΟΟ ΕΚΛΟΓΙΚΟ ΤΜΗΜΑ	0	561	561	0	495	495	9	3	12	483	254	6	70	0	62	112
0060	ΔΗΜΟΣ ΚΑΛΛΙΘΕΑΣ - ΠΡΩΤΟ ΕΚΛΟΓΙΚΟ ΤΜΗΜΑ	676	1	677	578	1	579	8	13	21	558	195	4	96	2	45	36
0061	ΔΗΜΟΣ ΚΑΛΛΙΘΕΑΣ - ΔΕΥΤΕΡΟ ΕΚΛΟΓΙΚΟ ΤΜΗΜΑ	615	1	616	520	1	521	19	2	21	500	180	5	64	0	57	51
0062	ΔΗΜΟΣ ΚΑΛΛΙΘΕΑΣ - ΤΡΙΤΟ ΕΚΛΟΓΙΚΟ ΤΜΗΜΑ	128	540	668	127	433	560	7	9	16	544	188	1	80	2	41	45
0063	ΔΗΜΟΣ ΚΑΛΛΙΘΕΑΣ - ΤΕΤΑΡΤΟ ΕΚΛΟΓΙΚΟ ΤΜΗΜΑ	0	580	580	0	489	489	3	5	8	481	151	1	68	0	38	41
0064	ΔΗΜΟΣ ΚΑΛΛΙΘΕΑΣ - ΠΕΜΠΤΟ ΕΚΛΟΓΙΚΟ ΤΜΗΜΑ	373	237	610	0	0	0	11	4	15	501	165	9	74	3	36	31
0065	ΔΗΜΟΣ ΚΑΛΛΙΘΕΑΣ - ΕΚΤΟ ΕΚΛΟΓΙΚΟ ΤΜΗΜΑ	568	0	568	481	0	481	3	4	7	474	230	13	70	0	43	100
0066	ΔΗΜΟΣ ΚΑΛΛΙΘΕΑΣ - ΕΒΔΟΜΟ ΕΚΛΟΓΙΚΟ ΤΜΗΜΑ	425	7	432	371	7	378	8	7	15	363	189	16	63	3	36	54
0067	ΔΗΜΟΣ ΚΑΛΛΙΘΕΑΣ - ΟΓΔΟΟ ΕΚΛΟΓΙΚΟ ΤΜΗΜΑ	1	536	537	1	430	431	5	3	8	423	210	12	81	1	31	78
0068	ΔΗΜΟΣ ΚΑΛΛΙΘΕΑΣ - ΕΝΑΤΟ ΕΚΛΟΓΙΚΟ ΤΜΗΜΑ	86	351	437	85	310	395	8	5	13	382	197	12	61	3	39	63
0069	ΔΗΜΟΣ ΚΑΛΛΙΘΕΑΣ - ΔΕΚΑΤΟ ΕΚΛΟΓΙΚΟ ΤΜΗΜΑ	558	1	559	474	1	475	15	4	19	456	241	8	90	5	35	79
0070	ΔΗΜΟΣ ΚΑΛΛΙΘΕΑΣ - ΕΝΔΕΚΑΤΟ ΕΚΛΟΓΙΚΟ ΤΜΗΜΑ	54	431	485	54	365	419	2	3	5	414	213	11	99	2	30	75
0071	ΔΗΜΟΣ ΚΑΛΥΜΝΟΥ - ΠΡΩΤΟ ΕΚΛΟΓΙΚΟ ΤΜΗΜΑ	632	0	632	412	0	412	6	4	10	402	188	38	30	87	8	15
0072	ΔΗΜΟΣ ΚΑΛΥΜΝΟΥ - ΔΕΥΤΕΡΟ ΕΚΛΟΓΙΚΟ ΤΜΗΜΑ	602	1	603	395	1	396	0	8	8	388	182	33	40	84	2	10
0073	ΔΗΜΟΣ ΚΑΛΥΜΝΟΥ - ΤΡΙΤΟ ΕΚΛΟΓΙΚΟ ΤΜΗΜΑ	590	0	590	375	0	375	3	1	4	371	176	28	35	75	7	27
0074	ΔΗΜΟΣ ΚΑΛΥΜΝΟΥ - ΤΕΤΑΡΤΟ ΕΚΛΟΓΙΚΟ ΤΜΗΜΑ	609	0	609	394	0	394	4	1	5	389	187	41	21	96	10	14
0075	ΔΗΜΟΣ ΚΑΛΥΜΝΟΥ - ΠΕΜΠΤΟ ΕΚΛΟΓΙΚΟ ΤΜΗΜΑ	0	427	427	0	427	427	4	1	5	422	201	44	38	77	17	21
0076	ΔΗΜΟΣ ΚΑΛΥΜΝΟΥ - ΕΚΤΟ ΕΚΛΟΓΙΚΟ ΤΜΗΜΑ	0	600	600	0	432	432	10	0	10	422	196	36	45	80	1	30
0077	ΔΗΜΟΣ ΚΑΛΥΜΝΟΥ - ΕΒΔΟΜΟ ΕΚΛΟΓΙΚΟ ΤΜΗΜΑ	0	614	614	0	419	419	1	2	3	416	194	27	44	82	17	20
0078	ΔΗΜΟΣ ΚΑΛΥΜΝΟΥ - ΟΓΔΟΟ ΕΚΛΟΓΙΚΟ ΤΜΗΜΑ	0	0	0	0	0	0	2	3	5	416	189	0	0	0	0	0
0079	ΔΗΜΟΣ ΚΑΛΥΜΝΟΥ - ΕΝΑΤΟ ΕΚΛΟΓΙΚΟ ΤΜΗΜΑ	566	0	566	383	0	383	13	1	14	369	169	32	24	78	7	19
0080	ΔΗΜΟΣ ΚΑΛΥΜΝΟΥ - ΔΕΚΑΤΟ ΕΚΛΟΓΙΚΟ ΤΜΗΜΑ	597	1	598	380	1	381	9	0	9	372	191	34	35	96	13	12
0081	ΔΗΜΟΣ ΚΑΛΥΜΝΟΥ - ΕΝΔΕΚΑΤΟ ΕΚΛΟΓΙΚΟ ΤΜΗΜΑ	612	0	612	407	0	407	10	1	11	396	181	38	30	93	8	7
0082	ΔΗΜΟΣ ΚΑΛΥΜΝΟΥ - ΔΩΔΕΚΑΤΟ ΕΚΛΟΓΙΚΟ ΤΜΗΜΑ	29	557	586	29	396	425	4	1	5	420	215	31	30	115	8	19
0083	ΔΗΜΟΣ ΚΑΛΥΜΝΟΥ - ΔΕΚΑΤΟ ΤΡΙΤΟ ΕΚΛΟΓΙΚΟ ΤΜΗΜΑ	0	520	520	0	369	369	6	0	6	363	191	29	43	82	14	18
0084	ΔΗΜΟΣ ΚΑΛΥΜΝΟΥ - ΔΕΚΑΤΟ ΤΕΤΑΡΤΟ ΕΚΛΟΓΙΚΟ ΤΜΗΜΑ	1	569	570	1	405	406	7	3	10	396	189	42	28	93	2	19
0085	ΔΗΜΟΣ ΚΑΛΥΜΝΟΥ - ΔΕΚΑΤΟ ΠΕΜΠΤΟ ΕΚΛΟΓΙΚΟ ΤΜΗΜΑ	594	0	594	377	0	377	9	0	9	368	155	30	37	59	9	14
0086	ΔΗΜΟΣ ΚΑΛΥΜΝΟΥ - ΔΕΚΑΤΟ ΕΚΤΟ ΕΚΛΟΓΙΚΟ ΤΜΗΜΑ	568	0	568	355	0	355	9	3	12	343	172	40	38	73	5	10

Αύξων Αριθμός	ΕΚΛΟΓΙΚΑ ΤΜΗΜΑΤΑ	Γραμμένοι εκλογείς			Ψηφίσαντες εκλογείς			Άκυρα και λευκά ψηφοδέλτια			Έγκυρα ψηφοδέλτια	ΠΑ.ΣΟ.Κ.	ΨΗΦΟΙ ΠΡΟΤΙΜΗΣΗΣ ΚΑΙ ΥΠΟΨΗΦΙΩΝ ΣΥΝΔΥΑΣΜΟΥ ΚΟΜΜΑΤΩΝ ΚΑΙ ΜΕΜΟΝΩΜΕΝΩΝ ΥΠΟΨΗΦΙΩΝ				
		Άνδρες	Γυναίκες	Σύνολο	Άνδρες	Γυναίκες	Σύνολο	Άκυρα	Λευκά	Σύνολο			ΚΑΙΣΕΡΛΗΣ ΚΩΝΣΤΑΝΤΙΝΟΣ ΤΟΥ ΓΕΩΡΓΙΟΥ	ΚΡΕΜΑΣΤΙΝΟΣ ΔΗΜΗΤΡΙΟΣ ΤΟΥ ΘΩΜΑ	ΜΑΥΡΟΣ ΜΙΧΑΛΗΣ ΤΟΥ ΠΑΝΤΕΛΗ	ΠΑΠΑΝΙΚΟΛΑΣ ΒΑΣΙΛΕΙΟΣ ΤΟΥ ΝΙΚΗΤΑ	ΣΦΥΡΙΟΥ ΚΟΣΜΑΣ ΤΟΥ ΠΡΟΔΡΟΜΟΥ
0087	ΔΗΜΟΣ ΚΑΛΥΜΝΟΥ - ΔΕΚΑΤΟ ΕΒΔΟΜΟ ΕΚΛΟΓΙΚΟ ΤΜΗΜΑ	0	580	580	0	382	382	3	1	4	378	163	32	45	56	9	14
0088	ΔΗΜΟΣ ΚΑΛΥΜΝΟΥ - ΔΕΚΑΤΟ ΟΓΔΟΟ ΕΚΛΟΓΙΚΟ ΤΜΗΜΑ	1	560	561	1	377	378	1	3	4	374	175	28	50	72	8	15
0089	ΔΗΜΟΣ ΚΑΛΥΜΝΟΥ - ΔΕΚΑΤΟ ΕΝΑΤΟ ΕΚΛΟΓΙΚΟ ΤΜΗΜΑ	590	0	590	401	0	401	8	1	9	392	214	35	35	113	11	14
0090	ΔΗΜΟΣ ΚΑΛΥΜΝΟΥ - ΕΙΚΟΣΤΟ ΕΚΛΟΓΙΚΟ ΤΜΗΜΑ	601	1	602	415	1	416	4	2	6	410	196	35	29	107	8	13
0091	ΔΗΜΟΣ ΚΑΛΥΜΝΟΥ - ΕΙΚΟΣΤΟ ΠΡΩΤΟ ΕΚΛΟΓΙΚΟ ΤΜΗΜΑ	1	614	615	1	443	444	6	4	10	434	255	32	44	132	17	25
0092	ΔΗΜΟΣ ΚΑΛΥΜΝΟΥ - ΕΙΚΟΣΤΟ ΔΕΥΤΕΡΟ ΕΚΛΟΓΙΚΟ ΤΜΗΜΑ	1	600	601	1	446	447	5	2	7	440	248	40	50	129	6	14
0093	ΔΗΜΟΣ ΚΑΛΥΜΝΟΥ - ΕΙΚΟΣΤΟ ΤΡΙΤΟ ΕΚΛΟΓΙΚΟ ΤΜΗΜΑ	364	253	617	251	184	435	4	2	6	429	250	37	53	128	12	14
0094	ΔΗΜΟΣ ΚΑΛΥΜΝΟΥ - ΕΙΚΟΣΤΟ ΤΕΤΑΡΤΟ ΕΚΛΟΓΙΚΟ ΤΜΗΜΑ	280	276	556	208	207	415	4	1	5	410	218	34	28	120	7	23
0095	ΔΗΜΟΣ ΚΑΛΥΜΝΟΥ - ΕΙΚΟΣΤΟ ΠΕΜΠΤΟ ΕΚΛΟΓΙΚΟ ΤΜΗΜΑ	419	0	419	256	0	256	2	3	5	251	128	20	26	59	8	9
0096	ΔΗΜΟΣ ΚΑΛΥΜΝΟΥ - ΕΙΚΟΣΤΟ ΕΚΤΟ ΕΚΛΟΓΙΚΟ ΤΜΗΜΑ	0	398	398	0	259	259	2	2	4	255	122	16	29	51	7	13
0097	ΔΗΜΟΣ ΚΑΛΥΜΝΟΥ - ΕΙΚΟΣΤΟ ΕΒΔΟΜΟ ΕΚΛΟΓΙΚΟ ΤΜΗΜΑ	0	0	0	0	0	0	0	0	0	63	21	3	1	6	11	0
0098	ΔΗΜΟΣ ΚΑΜΕΙΡΟΥ - ΠΡΩΤΟ ΕΚΛΟΓΙΚΟ ΤΜΗΜΑ	563	1	564	486	1	487	5	3	8	479	192	22	68	1	40	60
0099	ΔΗΜΟΣ ΚΑΜΕΙΡΟΥ - ΔΕΥΤΕΡΟ ΕΚΛΟΓΙΚΟ ΤΜΗΜΑ	5	563	568	5	464	469	0	4	4	466	203	21	78	0	41	58
0100	ΔΗΜΟΣ ΚΑΜΕΙΡΟΥ - ΤΡΙΤΟ ΕΚΛΟΓΙΚΟ ΤΜΗΜΑ	498	2	500	373	2	375	5	3	8	367	206	18	102	0	63	21
0101	ΔΗΜΟΣ ΚΑΜΕΙΡΟΥ - ΤΕΤΑΡΤΟ ΕΚΛΟΓΙΚΟ ΤΜΗΜΑ	0	529	529	0	382	382	8	6	14	368	223	26	113	1	64	17
0102	ΔΗΜΟΣ ΚΑΜΕΙΡΟΥ - ΠΕΜΠΤΟ ΕΚΛΟΓΙΚΟ ΤΜΗΜΑ	245	258	503	96	109	205	5	1	6	199	136	4	51	0	44	31
0103	ΔΗΜΟΣ ΚΑΜΕΙΡΟΥ - ΕΚΤΟ ΕΚΛΟΓΙΚΟ ΤΜΗΜΑ	0	0	0	0	0	0	5	1	6	231	160	8	42	0	50	53
0104	ΔΗΜΟΣ ΚΑΜΕΙΡΟΥ - ΕΒΔΟΜΟ ΕΚΛΟΓΙΚΟ ΤΜΗΜΑ	251	246	497	225	220	445	4	5	9	436	234	13	104	0	59	48
0105	ΔΗΜΟΣ ΚΑΜΕΙΡΟΥ - ΟΓΔΟΟ ΕΚΛΟΓΙΚΟ ΤΜΗΜΑ	153	120	273	134	93	227	5	4	9	218	127	3	37	0	15	71
0106	ΔΗΜΟΣ ΚΑΜΕΙΡΟΥ - ΕΝΑΤΟ ΕΚΛΟΓΙΚΟ ΤΜΗΜΑ	386	1	387	322	1	323	8	3	11	311	171	8	53	3	30	70
0107	ΔΗΜΟΣ ΚΑΜΕΙΡΟΥ - ΔΕΚΑΤΟ ΕΚΛΟΓΙΚΟ ΤΜΗΜΑ	1	377	378	1	306	307	7	6	13	294	164	9	40	0	44	66
0108	ΔΗΜΟΣ ΚΑΜΕΙΡΟΥ - ΕΝΔΕΚΑΤΟ ΕΚΛΟΓΙΚΟ ΤΜΗΜΑ	416	1	417	366	1	367	5	4	9	358	196	29	82	0	52	25
0109	ΔΗΜΟΣ ΚΑΜΕΙΡΟΥ - ΔΩΔΕΚΑΤΟ ΕΚΛΟΓΙΚΟ ΤΜΗΜΑ	1	422	423	1	365	366	6	2	8	358	196	22	92	1	45	36
0110	ΔΗΜΟΣ ΚΑΡΠΑΘΟΥ - ΠΡΩΤΟ ΕΚΛΟΓΙΚΟ ΤΜΗΜΑ	609	1	610	448	1	449	6	5	11	438	218	13	62	6	29	98
0111	ΔΗΜΟΣ ΚΑΡΠΑΘΟΥ - ΔΕΥΤΕΡΟ ΕΚΛΟΓΙΚΟ ΤΜΗΜΑ	0	0	0	0	0	0	4	2	6	409	211	40	55	3	30	82
0112	ΔΗΜΟΣ ΚΑΡΠΑΘΟΥ - ΤΡΙΤΟ ΕΚΛΟΓΙΚΟ ΤΜΗΜΑ	320	304	624	238	211	449	6	3	9	440	212	20	68	2	25	87
0113	ΔΗΜΟΣ ΚΑΡΠΑΘΟΥ - ΤΕΤΑΡΤΟ ΕΚΛΟΓΙΚΟ ΤΜΗΜΑ	213	292	505	136	178	314	2	1	3	311	88	29	21	1	7	29
0114	ΔΗΜΟΣ ΚΑΡΠΑΘΟΥ - ΠΕΜΠΤΟ ΕΚΛΟΓΙΚΟ ΤΜΗΜΑ	307	336	643	211	206	417	3	0	3	414	173	19	82	0	27	36
0115	ΔΗΜΟΣ ΚΑΡΠΑΘΟΥ - ΕΚΤΟ ΕΚΛΟΓΙΚΟ ΤΜΗΜΑ	224	229	453	132	119	251	0	2	2	249	137	16	55	0	13	50
0116	ΔΗΜΟΣ ΚΑΡΠΑΘΟΥ - ΕΒΔΟΜΟ ΕΚΛΟΓΙΚΟ ΤΜΗΜΑ	484	1	485	342	1	343	6	1	7	336	149	4	65	3	35	32
0117	ΔΗΜΟΣ ΚΑΡΠΑΘΟΥ - ΟΓΔΟΟ ΕΚΛΟΓΙΚΟ ΤΜΗΜΑ	1	434	435	1	270	271	0	0	0	271	105	1	66	0	15	22
0118	ΔΗΜΟΣ ΚΑΡΠΑΘΟΥ - ΕΝΑΤΟ ΕΚΛΟΓΙΚΟ ΤΜΗΜΑ	268	284	552	179	181	360	1	1	2	358	205	6	78	0	86	31
0119	ΔΗΜΟΣ ΚΑΡΠΑΘΟΥ - ΔΕΚΑΤΟ ΕΚΛΟΓΙΚΟ ΤΜΗΜΑ	0	0	0	0	0	0	1	0	1	246	124	15	56	0	11	35
0120	ΔΗΜΟΣ ΚΑΡΠΑΘΟΥ - ΕΝΔΕΚΑΤΟ ΕΚΛΟΓΙΚΟ ΤΜΗΜΑ	144	180	324	95	93	188	0	0	0	188	86	41	4	0	11	30
0121	ΔΗΜΟΣ ΚΑΡΠΑΘΟΥ - ΔΩΔΕΚΑΤΟ ΕΚΛΟΓΙΚΟ ΤΜΗΜΑ	213	234	447	86	100	186	2	0	2	184	96	7	62	0	24	3
0122	ΔΗΜΟΣ ΚΑΣΟΥ - ΠΡΩΤΟ ΕΚΛΟΓΙΚΟ ΤΜΗΜΑ	781	3	784	431	3	434	4	2	6	428	211	15	32	0	2	155
0123	ΔΗΜΟΣ ΚΑΣΟΥ - ΔΕΥΤΕΡΟ ΕΚΛΟΓΙΚΟ ΤΜΗΜΑ	0	788	788	0	445	445	2	1	3	442	221	13	35	0	3	167
0124	ΔΗΜΟΣ ΚΩ - ΠΡΩΤΟ ΕΚΛΟΓΙΚΟ ΤΜΗΜΑ	599	0	599	479	0	479	8	4	12	467	245	207	12	2	7	3
0125	ΔΗΜΟΣ ΚΩ - ΔΕΥΤΕΡΟ ΕΚΛΟΓΙΚΟ ΤΜΗΜΑ	617	0	617	504	0	504	8	3	11	493	295	247	22	2	4	4
0126	ΔΗΜΟΣ ΚΩ - ΤΡΙΤΟ ΕΚΛΟΓΙΚΟ ΤΜΗΜΑ	565	38	603	459	30	489	7	2	9	480	271	235	23	0	3	3
0127	ΔΗΜΟΣ ΚΩ - ΤΕΤΑΡΤΟ ΕΚΛΟΓΙΚΟ ΤΜΗΜΑ	15	575	590	15	436	451	4	4	8	443	225	179	19	1	7	7
0128	ΔΗΜΟΣ ΚΩ - ΠΕΜΠΤΟ ΕΚΛΟΓΙΚΟ ΤΜΗΜΑ	92	539	631	91	435	526	4	2	6	520	293	229	20	2	1	16
0129	ΔΗΜΟΣ ΚΩ - ΕΚΤΟ ΕΚΛΟΓΙΚΟ ΤΜΗΜΑ	142	476	618	139	378	517	7	5	12	505	304	232	33	2	5	4
0130	ΔΗΜΟΣ ΚΩ - ΕΒΔΟΜΟ ΕΚΛΟΓΙΚΟ ΤΜΗΜΑ	593	0	593	462	0	462	2	4	6	456	239	198	14	3	9	4
0131	ΔΗΜΟΣ ΚΩ - ΟΓΔΟΟ ΕΚΛΟΓΙΚΟ ΤΜΗΜΑ	588	1	589	461	1	462	10	5	15	447	238	195	15	3	8	3
0132	ΔΗΜΟΣ ΚΩ - ΕΝΑΤΟ ΕΚΛΟΓΙΚΟ ΤΜΗΜΑ	0	595	595	0	442	442	10	4	14	428	229	185	20	0	9	4
0133	ΔΗΜΟΣ ΚΩ - ΔΕΚΑΤΟ ΕΚΛΟΓΙΚΟ ΤΜΗΜΑ	42	577	619	41	412	453	9	4	13	440	243	197	27	1	9	4
0134	ΔΗΜΟΣ ΚΩ - ΕΝΔΕΚΑΤΟ ΕΚΛΟΓΙΚΟ ΤΜΗΜΑ	573	0	573	456	0	456	5	5	10	446	236	204	14	0	7	4
0135	ΔΗΜΟΣ ΚΩ - ΔΩΔΕΚΑΤΟ ΕΚΛΟΓΙΚΟ ΤΜΗΜΑ	567	0	567	438	0	438	8	4	12	426	245	212	18	0	3	2
0136	ΔΗΜΟΣ ΚΩ - ΔΕΚΑΤΟ ΤΡΙΤΟ ΕΚΛΟΓΙΚΟ ΤΜΗΜΑ	589	0	589	478	0	478	11	2	13	465	273	234	23	1	4	4
0137	ΔΗΜΟΣ ΚΩ - ΔΕΚΑΤΟ ΤΕΤΑΡΤΟ ΕΚΛΟΓΙΚΟ ΤΜΗΜΑ	0	0	0	0	0	0	9	4	13	486	285	0	0	0	0	0
0138	ΔΗΜΟΣ ΚΩ - ΔΕΚΑΤΟ ΠΕΜΠΤΟ ΕΚΛΟΓΙΚΟ ΤΜΗΜΑ	79	538	617	79	431	510	10	7	17	493	264	211	24	0	5	2
0139	ΔΗΜΟΣ ΚΩ - ΔΕΚΑΤΟ ΕΚΤΟ ΕΚΛΟΓΙΚΟ ΤΜΗΜΑ	0	366	366	0	429	429	5	2	7	422	231	191	26	1	7	2
0140	ΔΗΜΟΣ ΚΩ - ΔΕΚΑΤΟ ΕΒΔΟΜΟ ΕΚΛΟΓΙΚΟ ΤΜΗΜΑ	0	586	586	0	457	457	5	1	6	451	271	227	25	0	6	2
0141	ΔΗΜΟΣ ΚΩ - ΔΕΚΑΤΟ ΟΓΔΟΟ ΕΚΛΟΓΙΚΟ ΤΜΗΜΑ	0	0	0	0	0	0	3	7	10	494	290	214	34	3	9	5
0142	ΔΗΜΟΣ ΚΩ - ΔΕΚΑΤΟ ΕΝΑΤΟ ΕΚΛΟΓΙΚΟ ΤΜΗΜΑ	413	0	413	352	0	352	11	4	15	337	187	152	23	0	5	2
0143	ΔΗΜΟΣ ΚΩ - ΕΙΚΟΣΤΟ ΕΚΛΟΓΙΚΟ ΤΜΗΜΑ	408	0	408	349	0	349	9	10	19	330	209	171	26	0	2	0
0144	ΔΗΜΟΣ ΛΕΙΨΩΝ - ΠΡΩΤΟ ΕΚΛΟΓΙΚΟ ΤΜΗΜΑ	406	7	413	258	7	265	4	1	5	260	114	32	51	5	5	14
0145	ΔΗΜΟΣ ΛΕΙΨΩΝ - ΔΕΥΤΕΡΟ ΕΚΛΟΓΙΚΟ ΤΜΗΜΑ	0	381	381	0	237	237	2	3	5	232	111	27	57	7	9	13
0146	ΔΗΜΟΣ ΛΕΡΟΥ - ΠΡΩΤΟ ΕΚΛΟΓΙΚΟ ΤΜΗΜΑ	246	248	494	169	189	358	6	6	12	346	157	41	40	2	4	67
0147	ΔΗΜΟΣ ΛΕΡΟΥ - ΔΕΥΤΕΡΟ ΕΚΛΟΓΙΚΟ ΤΜΗΜΑ	602	9	611	450	9	459	13	3	16	443	178	55	41	0	26	44
0148	ΔΗΜΟΣ ΛΕΡΟΥ - ΤΡΙΤΟ ΕΚΛΟΓΙΚΟ ΤΜΗΜΑ	562	1	563	399	1	400	11	0	11	389	168	54	52	0	14	42
0149	ΔΗΜΟΣ ΛΕΡΟΥ - ΤΕΤΑΡΤΟ ΕΚΛΟΓΙΚΟ ΤΜΗΜΑ	76	552	628	76	384	460	10	6	16	444	200	55	58	1	28	43
0150	ΔΗΜΟΣ ΛΕΡΟΥ - ΠΕΜΠΤΟ ΕΚΛΟΓΙΚΟ ΤΜΗΜΑ	1	508	509	1	363	364	4	2	6	358	162	46	46	1	20	43
0151	ΔΗΜΟΣ ΛΕΡΟΥ - ΕΚΤΟ ΕΚΛΟΓΙΚΟ ΤΜΗΜΑ	490	9	499	349	3	352	17	1	18	334	184	82	53	1	14	24
0152	ΔΗΜΟΣ ΛΕΡΟΥ - ΕΒΔΟΜΟ ΕΚΛΟΓΙΚΟ ΤΜΗΜΑ	1	465	466	1	335	336	15	4	19	317	193	73	64	0	14	31
0153	ΔΗΜΟΣ ΛΕΡΟΥ - ΟΓΔΟΟ ΕΚΛΟΓΙΚΟ ΤΜΗΜΑ	552	0	552	337	0	337	11	3	14	323	145	54	46	3	9	27
0154	ΔΗΜΟΣ ΛΕΡΟΥ - ΕΝΑΤΟ ΕΚΛΟΓΙΚΟ ΤΜΗΜΑ	0	572	572	0	335	335	6	4	10	325	152	54	45	5	11	30
0155	ΔΗΜΟΣ ΛΕΡΟΥ - ΔΕΚΑΤΟ ΕΚΛΟΓΙΚΟ ΤΜΗΜΑ	525	0	525	363	0	363	7	7	14	349	167	42	68	2	11	30
0156	ΔΗΜΟΣ ΛΕΡΟΥ - ΕΝΔΕΚΑΤΟ ΕΚΛΟΓΙΚΟ ΤΜΗΜΑ	0	442	442	0	268	268	9	2	11	257	129	36	44	1	8	36
0157	ΔΗΜΟΣ ΛΕΡΟΥ - ΔΩΔΕΚΑΤΟ ΕΚΛΟΓΙΚΟ ΤΜΗΜΑ	484	0	484	373	0	373	9	6	15	358	144	37	38	1	12	46
0158	ΔΗΜΟΣ ΛΕΡΟΥ - ΔΕΚΑΤΟ ΤΡΙΤΟ ΕΚΛΟΓΙΚΟ ΤΜΗΜΑ	0	0	0	0	0	0	8	2	10	368	153	45	37	1	17	42
0159	ΔΗΜΟΣ ΛΕΡΟΥ - ΔΕΚΑΤΟ ΤΕΤΑΡΤΟ ΕΚΛΟΓΙΚΟ ΤΜΗΜΑ	234	236	470	187	171	358	11	5	16	342	159	25	52	0	30	41
0160	ΔΗΜΟΣ ΛΙΝΔΙΩΝ - ΠΡΩΤΟ ΕΚΛΟΓΙΚΟ ΤΜΗΜΑ	512	1	513	411	1	412	5	3	8	404	220	8	86	0	80	38
0161	ΔΗΜΟΣ ΛΙΝΔΙΩΝ - ΔΕΥΤΕΡΟ ΕΚΛΟΓΙΚΟ ΤΜΗΜΑ	8	496	504	8	476	484	2	5	7	377	198	12	80	0	69	37
0162	ΔΗΜΟΣ ΛΙΝΔΙΩΝ - ΤΡΙΤΟ ΕΚΛΟΓΙΚΟ ΤΜΗΜΑ	239	162	401	200	128	328	8	8	16	312	166	19	80	1	32	23
0163	ΔΗΜΟΣ ΛΙΝΔΙΩΝ - ΤΕΤΑΡΤΟ ΕΚΛΟΓΙΚΟ ΤΜΗΜΑ	0	0	0	0	0	0	4	2	6	311	173	17	68	0	64	24
0164	ΔΗΜΟΣ ΛΙΝΔΙΩΝ - ΠΕΜΠΤΟ ΕΚΛΟΓΙΚΟ ΤΜΗΜΑ	4	385	389	4	296	300	0	1	1	299	183	11	85	1	54	29
0165	ΔΗΜΟΣ ΛΙΝΔΙΩΝ - ΕΚΤΟ ΕΚΛΟΓΙΚΟ ΤΜΗΜΑ	397	0	397	318	0	318	7	0	7	311	166	5	65	0	90	5
0166	ΔΗΜΟΣ ΛΙΝΔΙΩΝ - ΕΒΔΟΜΟ ΕΚΛΟΓΙΚΟ ΤΜΗΜΑ	2	382	384	2	316	318	0	3	3	315	180	4	71	0	98	5
0167	ΔΗΜΟΣ ΛΙΝΔΙΩΝ - ΟΓΔΟΟ ΕΚΛΟΓΙΚΟ ΤΜΗΜΑ	195	142	337	176	122	298	5	1	6	292	136	1	46	0	79	7
0168	ΔΗΜΟΣ ΜΕΓΙΣΤΗΣ - ΕΚΛΟΓΙΚΟ ΤΜΗΜΑ	331	216	547	199	97	296	1	1	2	294	166	25	59	1	30	46
0169	ΔΗΜΟΣ ΝΙΣΥΡΟΥ - ΠΡΩΤΟ ΕΚΛΟΓΙΚΟ ΤΜΗΜΑ	455	4	459	303	4	307	3	3	6	301	177	57	81	1	18	12
0170	ΔΗΜΟΣ ΝΙΣΥΡΟΥ - ΔΕΥΤΕΡΟ ΕΚΛΟΓΙΚΟ ΤΜΗΜΑ	1	431	432	1	243	244	1	4	5	239	140	49	71	1	12	4
0171	ΔΗΜΟΣ ΝΙΣΥΡΟΥ - ΤΡΙΤΟ ΕΚΛΟΓΙΚΟ ΤΜΗΜΑ	142	144	286	85	82	167	1	0	1	166	100	43	30	3	12	10
0172	ΔΗΜΟΣ ΝΙΣΥΡΟΥ - ΤΕΤΑΡΤΟ ΕΚΛΟΓΙΚΟ ΤΜΗΜΑ	79	83	162	44	36	80	2	0	2	78	52	19	14	0	15	3
0173	ΔΗΜΟΣ ΝΟΤΙΑΣ ΡΟΔΟΥ - ΠΡΩΤΟ ΕΚΛΟΓΙΚΟ ΤΜΗΜΑ	283	404	687	0	0	0	5	1	6	385	248	88	82	2	35	39
0174	ΔΗΜΟΣ ΝΟΤΙΑΣ ΡΟΔΟΥ - ΔΕΥΤΕΡΟ ΕΚΛΟΓΙΚΟ ΤΜΗΜΑ	334	334	668	258	255	513	12	3	15	498	245	23	98	0	50	71
0175	ΔΗΜΟΣ ΝΟΤΙΑΣ ΡΟΔΟΥ - ΤΡΙΤΟ ΕΚΛΟΓΙΚΟ ΤΜΗΜΑ	111	113	224	86	90	176	0	1	1	175	118	11	24	0	57	23
0176	ΔΗΜΟΣ ΝΟΤΙΑΣ ΡΟΔΟΥ - ΤΕΤΑΡΤΟ ΕΚΛΟΓΙΚΟ ΤΜΗΜΑ	336	348	684	0	0	0	0	1	1	536	276	47	127	0	61	38
0177	ΔΗΜΟΣ ΝΟΤΙΑΣ ΡΟΔΟΥ - ΠΕΜΠΤΟ ΕΚΛΟΓΙΚΟ ΤΜΗΜΑ	139	131	270	106	109	215	1	1	2	213	83	7	34	0	23	18
0178	ΔΗΜΟΣ ΝΟΤΙΑΣ ΡΟΔΟΥ - ΕΚΤΟ ΕΚΛΟΓΙΚΟ ΤΜΗΜΑ	0	0	0	0	0	0	3	2	5	218	130	37	40	0	20	31

ΣΥΝΕΧΕΙΑ ΣΤΗΝ ΣΕΛ. 12

Α/Α	ΕΚΛΟΓΙΚΑ ΤΜΗΜΑΤΑ	Γραμμένοι εκλογείς			Ψηφίσαντες εκλογείς			Άκυρα και λευκά ψηφοδέλτια			Έγκυρα ψηφοδέλτια	ΝΕΑΔΔΑΠΑΣΟ.Κ.	ΨΗΦΟΙ ΠΡΟΤΙΜΗΣΗΣ ΚΑΙ ΥΠΟΨΗΦΙΩΝ ΣΥΝΔΥΑΣΜΟΥ ΚΟΜΜΑΤΩΝ ΚΑΙ ΜΕΜΟΝΩΜΕΝΩΝ ΥΠΟΨΗΦΙΩΝ				
		Άνδρες	Γυναίκες	Σύνολο	Άνδρες	Γυναίκες	Σύνολο	Άκυρα	Λευκά	Σύνολο			ΚΑΙΣΕΡΛΗΣ ΚΩΝΣΤΑΝΤΙΝΟΣ ΤΟΥ ΓΕΩΡΓΙΟΥ	ΚΡΕΜΑΣΤΙΝΟΣ ΔΗΜΗΤΡΙΟΣ ΤΟΥ ΘΩΜΑ	ΜΑΥΡΟΣ ΜΙΧΑΛΗΣ ΤΟΥ ΠΑΝΤΕΛΗ	ΠΑΠΑΝΙΚΟΛΑΣ ΒΑΣΙΛΕΙΟΣ ΤΟΥ ΝΙΚΗΤΑ	ΣΦΥΡΙΟΥ ΚΟΣΜΑΣ ΤΟΥ ΠΡΟΔΡΟΜΟΥ
0179	ΔΗΜΟΣ ΝΟΤΙΑΣ ΡΟΔΟΥ - ΕΒΔΟΜΟ ΕΚΛΟΓΙΚΟ ΤΜΗΜΑ	290	297	587	226	206	432	5	3	8	424	228	41	81	1	48	52
0180	ΔΗΜΟΣ ΝΟΤΙΑΣ ΡΟΔΟΥ - ΟΓΔΟΟ ΕΚΛΟΓΙΚΟ ΤΜΗΜΑ	182	105	287	75	73	148	2	0	2	146	64	4	32	0	12	15
0181	ΔΗΜΟΣ ΝΟΤΙΑΣ ΡΟΔΟΥ - ΕΝΑΤΟ ΕΚΛΟΓΙΚΟ ΤΜΗΜΑ	143	133	276	118	103	221	2	2	4	217	122	11	59	0	30	20
0182	ΔΗΜΟΣ ΝΟΤΙΑΣ ΡΟΔΟΥ - ΔΕΚΑΤΟ ΕΚΛΟΓΙΚΟ ΤΜΗΜΑ	97	103	200	70	81	151	3	1	4	147	81	27	18	0	9	27
0183	ΔΗΜΟΣ ΠΑΤΜΟΥ - ΠΡΩΤΟ ΕΚΛΟΓΙΚΟ ΤΜΗΜΑ	0	0	0	257	244	501	6	4	10	491	245	55	61	28	8	84
0184	ΔΗΜΟΣ ΠΑΤΜΟΥ - ΔΕΥΤΕΡΟ ΕΚΛΟΓΙΚΟ ΤΜΗΜΑ	0	0	0	499	11	510	7	2	9	510	266	46	61	48	14	85
0185	ΔΗΜΟΣ ΠΑΤΜΟΥ - ΤΡΙΤΟ ΕΚΛΟΓΙΚΟ ΤΜΗΜΑ	0	0	0	0	0	0	0	1	1	558	301	59	86	44	17	89
0186	ΔΗΜΟΣ ΠΑΤΜΟΥ - ΤΕΤΑΡΤΟ ΕΚΛΟΓΙΚΟ ΤΜΗΜΑ	1341	1345	2686	235	197	432	5	4	9	427	221	23	93	9	16	72
0187	ΔΗΜΟΣ ΠΑΤΜΟΥ - ΠΕΜΠΤΟ ΕΚΛΟΓΙΚΟ ΤΜΗΜΑ	1343	1345	2688	38	24	62	2	1	3	59	34	9	4	5	1	11
0188	ΔΗΜΟΣ ΠΕΤΑΛΟΥΔΩΝ - ΠΡΩΤΟ ΕΚΛΟΓΙΚΟ ΤΜΗΜΑ	561	15	576	490	15	505	0	5	5	500	264	14	44	0	181	20
0189	ΔΗΜΟΣ ΠΕΤΑΛΟΥΔΩΝ - ΔΕΥΤΕΡΟ ΕΚΛΟΓΙΚΟ ΤΜΗΜΑ	508	1	509	446	1	447	10	6	16	431	232	3	38	0	164	22
0190	ΔΗΜΟΣ ΠΕΤΑΛΟΥΔΩΝ - ΤΡΙΤΟ ΕΚΛΟΓΙΚΟ ΤΜΗΜΑ	0	546	546	0	467	467	4	3	7	460	268	10	37	0	180	27
0191	ΔΗΜΟΣ ΠΕΤΑΛΟΥΔΩΝ - ΤΕΤΑΡΤΟ ΕΚΛΟΓΙΚΟ ΤΜΗΜΑ	0	494	494	0	429	429	4	2	6	423	242	3	36	1	177	20
0192	ΔΗΜΟΣ ΠΕΤΑΛΟΥΔΩΝ - ΠΕΜΠΤΟ ΕΚΛΟΓΙΚΟ ΤΜΗΜΑ	312	276	588	276	238	514	8	1	9	505	267	2	28	1	206	21
0193	ΔΗΜΟΣ ΠΕΤΑΛΟΥΔΩΝ - ΕΚΤΟ ΕΚΛΟΓΙΚΟ ΤΜΗΜΑ	256	188	444	205	159	364	5	4	9	355	250	3	69	4	143	15
0194	ΔΗΜΟΣ ΠΕΤΑΛΟΥΔΩΝ - ΕΒΔΟΜΟ ΕΚΛΟΓΙΚΟ ΤΜΗΜΑ	433	0	433	389	0	389	5	6	11	378	192	11	52	0	74	35
0195	ΔΗΜΟΣ ΠΕΤΑΛΟΥΔΩΝ - ΟΓΔΟΟ ΕΚΛΟΓΙΚΟ ΤΜΗΜΑ	18	287	305	18	253	271	1	1	2	269	150	9	36	0	52	48
0196	ΔΗΜΟΣ ΠΕΤΑΛΟΥΔΩΝ - ΕΝΑΤΟ ΕΚΛΟΓΙΚΟ ΤΜΗΜΑ	505	1	506	433	1	434	8	4	12	422	184	4	45	1	100	28
0197	ΔΗΜΟΣ ΠΕΤΑΛΟΥΔΩΝ - ΔΕΚΑΤΟ ΕΚΛΟΓΙΚΟ ΤΜΗΜΑ	1	495	496	1	430	431	5	7	12	419	167	6	43	0	86	29
0198	ΔΗΜΟΣ ΠΕΤΑΛΟΥΔΩΝ - ΕΝΔΕΚΑΤΟ ΕΚΛΟΓΙΚΟ ΤΜΗΜΑ	464	0	464	415	0	415	4	4	8	407	178	8	57	0	90	9
0199	ΔΗΜΟΣ ΠΕΤΑΛΟΥΔΩΝ - ΔΩΔΕΚΑΤΟ ΕΚΛΟΓΙΚΟ ΤΜΗΜΑ	613	0	613	504	0	504	16	0	16	488	274	14	106	0	92	49
0200	ΔΗΜΟΣ ΠΕΤΑΛΟΥΔΩΝ - ΔΕΚΑΤΟ ΤΡΙΤΟ ΕΚΛΟΓΙΚΟ ΤΜΗΜΑ	567	3	570	470	3	473	5	5	10	463	230	6	102	1	85	31
0201	ΔΗΜΟΣ ΠΕΤΑΛΟΥΔΩΝ - ΔΕΚΑΤΟ ΤΕΤΑΡΤΟ ΕΚΛΟΓΙΚΟ ΤΜΗΜΑ	1	554	555	1	460	461	7	3	10	451	249	11	104	0	94	36
0202	ΔΗΜΟΣ ΠΕΤΑΛΟΥΔΩΝ - ΔΕΚΑΤΟ ΠΕΜΠΤΟ ΕΚΛΟΓΙΚΟ ΤΜΗΜΑ	29	509	538	29	412	441	3	3	6	441	224	10	85	0	79	47
0203	ΔΗΜΟΣ ΠΕΤΑΛΟΥΔΩΝ - ΔΕΚΑΤΟ ΕΚΤΟ ΕΚΛΟΓΙΚΟ ΤΜΗΜΑ	557	0	557	503	0	503	3	8	11	492	295	45	91	1	110	32
0204	ΔΗΜΟΣ ΠΕΤΑΛΟΥΔΩΝ - ΔΕΚΑΤΟ ΕΒΔΟΜΟ ΕΚΛΟΓΙΚΟ ΤΜΗΜΑ	104	361	465	103	311	414	4	3	7	407	244	29	48	1	111	37
0205	ΔΗΜΟΣ ΠΕΤΑΛΟΥΔΩΝ - ΔΕΚΑΤΟ ΟΓΔΟΟ ΕΚΛΟΓΙΚΟ ΤΜΗΜΑ	0	0	0	111	112	223	3	3	6	217	141	10	30	0	81	16
0206	ΔΗΜΟΣ ΡΟΔΟΥ - ΠΡΩΤΟ ΕΚΛΟΓΙΚΟ ΤΜΗΜΑ	606	18	624	487	13	500	4	5	9	491	197	19	71	1	46	37
0207	ΔΗΜΟΣ ΡΟΔΟΥ - ΔΕΥΤΕΡΟ ΕΚΛΟΓΙΚΟ ΤΜΗΜΑ	562	18	580	445	15	460	5	7	12	448	208	15	81	0	33	62
0208	ΔΗΜΟΣ ΡΟΔΟΥ - ΤΡΙΤΟ ΕΚΛΟΓΙΚΟ ΤΜΗΜΑ	536	9	545	491	9	500	5	11	16	484	197	9	68	3	51	57
0209	ΔΗΜΟΣ ΡΟΔΟΥ - ΤΕΤΑΡΤΟ ΕΚΛΟΓΙΚΟ ΤΜΗΜΑ	0	627	627	0	487	487	5	6	11	476	217	24	87	0	29	58
0210	ΔΗΜΟΣ ΡΟΔΟΥ - ΠΕΜΠΤΟ ΕΚΛΟΓΙΚΟ ΤΜΗΜΑ	86	525	611	86	381	467	3	6	9	458	217	10	85	0	44	66
0211	ΔΗΜΟΣ ΡΟΔΟΥ - ΕΚΤΟ ΕΚΛΟΓΙΚΟ ΤΜΗΜΑ	0	468	468	0	337	337	12	1	13	324	155	8	74	14	23	45
0212	ΔΗΜΟΣ ΡΟΔΟΥ - ΕΒΔΟΜΟ ΕΚΛΟΓΙΚΟ ΤΜΗΜΑ	280	327	607	254	257	511	4	2	6	455	196	10	79	1	39	61
0213	ΔΗΜΟΣ ΡΟΔΟΥ - ΟΓΔΟΟ ΕΚΛΟΓΙΚΟ ΤΜΗΜΑ	542	36	578	0	0	0	3	6	9	429	181	6	81	0	27	54
0214	ΔΗΜΟΣ ΡΟΔΟΥ - ΕΝΑΤΟ ΕΚΛΟΓΙΚΟ ΤΜΗΜΑ	83	477	560	78	333	411	2	2	4	407	179	14	55	0	48	47
0215	ΔΗΜΟΣ ΡΟΔΟΥ - ΔΕΚΑΤΟ ΕΚΛΟΓΙΚΟ ΤΜΗΜΑ	558	0	558	0	0	0	9	8	17	428	229	22	91	1	93	55
0216	ΔΗΜΟΣ ΡΟΔΟΥ - ΕΝΔΕΚΑΤΟ ΕΚΛΟΓΙΚΟ ΤΜΗΜΑ	526	1	527	441	1	442	6	4	10	432	233	22	107	2	43	49
0217	ΔΗΜΟΣ ΡΟΔΟΥ - ΔΩΔΕΚΑΤΟ ΕΚΛΟΓΙΚΟ ΤΜΗΜΑ	627	1	628	513	1	514	8	5	13	501	272	17	131	1	45	61
0218	ΔΗΜΟΣ ΡΟΔΟΥ - ΔΕΚΑΤΟ ΤΡΙΤΟ ΕΚΛΟΓΙΚΟ ΤΜΗΜΑ	640	0	640	528	0	528	12	5	17	511	280	30	112	0	54	80
0219	ΔΗΜΟΣ ΡΟΔΟΥ - ΔΕΚΑΤΟ ΤΕΤΑΡΤΟ ΕΚΛΟΓΙΚΟ ΤΜΗΜΑ	597	1	598	474	1	475	8	4	12	463	242	30	98	3	38	63
0220	ΔΗΜΟΣ ΡΟΔΟΥ - ΔΕΚΑΤΟ ΠΕΜΠΤΟ ΕΚΛΟΓΙΚΟ ΤΜΗΜΑ	511	1	512	421	1	422	4	5	9	413	229	16	20	1	45	66
0221	ΔΗΜΟΣ ΡΟΔΟΥ - ΔΕΚΑΤΟ ΕΚΤΟ ΕΚΛΟΓΙΚΟ ΤΜΗΜΑ	585	1	586	464	1	465	4	3	7	458	240	22	107	1	47	59
0222	ΔΗΜΟΣ ΡΟΔΟΥ - ΔΕΚΑΤΟ ΕΒΔΟΜΟ ΕΚΛΟΓΙΚΟ ΤΜΗΜΑ	0	587	587	0	483	483	12	5	17	466	238	22	106	0	41	62
0223	ΔΗΜΟΣ ΡΟΔΟΥ - ΔΕΚΑΤΟ ΟΓΔΟΟ ΕΚΛΟΓΙΚΟ ΤΜΗΜΑ	0	538	538	0	448	448	3	2	5	443	255	17	132	0	47	51
0224	ΔΗΜΟΣ ΡΟΔΟΥ - ΔΕΚΑΤΟ ΕΝΑΤΟ ΕΚΛΟΓΙΚΟ ΤΜΗΜΑ	0	630	630	0	490	490	10	5	15	475	254	20	99	2	40	82
0225	ΔΗΜΟΣ ΡΟΔΟΥ - ΕΙΚΟΣΤΟ ΕΚΛΟΓΙΚΟ ΤΜΗΜΑ	1	657	658	1	533	534	8	4	12	522	277	23	134	0	46	64
0226	ΔΗΜΟΣ ΡΟΔΟΥ - ΕΙΚΟΣΤΟ ΠΡΩΤΟ ΕΚΛΟΓΙΚΟ ΤΜΗΜΑ	0	597	597	0	492	492	6	2	8	484	269	30	105	0	37	74
0227	ΔΗΜΟΣ ΡΟΔΟΥ - ΕΙΚΟΣΤΟ ΔΕΥΤΕΡΟ ΕΚΛΟΓΙΚΟ ΤΜΗΜΑ	0	517	517	0	399	399	13	9	22	377	205	13	90	1	45	51
0228	ΔΗΜΟΣ ΡΟΔΟΥ - ΕΙΚΟΣΤΟ ΤΡΙΤΟ ΕΚΛΟΓΙΚΟ ΤΜΗΜΑ	0	582	582	0	482	482	9	3	12	470	261	26	116	2	48	63
0229	ΔΗΜΟΣ ΡΟΔΟΥ - ΕΙΚΟΣΤΟ ΤΕΤΑΡΤΟ ΕΚΛΟΓΙΚΟ ΤΜΗΜΑ	493	1	494	385	1	386	3	3	6	380	204	13	95	1	42	50
0230	ΔΗΜΟΣ ΡΟΔΟΥ - ΕΙΚΟΣΤΟ ΠΕΜΠΤΟ ΕΚΛΟΓΙΚΟ ΤΜΗΜΑ	505	1	506	394	1	395	8	3	11	384	195	20	79	2	33	55
0231	ΔΗΜΟΣ ΡΟΔΟΥ - ΕΙΚΟΣΤΟ ΕΚΤΟ ΕΚΛΟΓΙΚΟ ΤΜΗΜΑ	0	527	527	0	405	405	10	4	14	391	202	9	93	0	40	56
0232	ΔΗΜΟΣ ΡΟΔΟΥ - ΕΙΚΟΣΤΟ ΕΒΔΟΜΟ ΕΚΛΟΓΙΚΟ ΤΜΗΜΑ	0	539	539	0	411	411	7	3	10	401	188	15	79	1	31	60
0233	ΔΗΜΟΣ ΡΟΔΟΥ - ΕΙΚΟΣΤΟ ΟΓΔΟΟ ΕΚΛΟΓΙΚΟ ΤΜΗΜΑ	569	1	570	471	1	472	10	5	15	457	226	24	81	0	51	64
0234	ΔΗΜΟΣ ΡΟΔΟΥ - ΕΙΚΟΣΤΟ ΕΝΑΤΟ ΕΚΛΟΓΙΚΟ ΤΜΗΜΑ	572	1	573	459	1	460	7	3	10	450	198	14	70	1	55	49
0235	ΔΗΜΟΣ ΡΟΔΟΥ - ΤΡΙΑΚΟΣΤΟ ΕΚΛΟΓΙΚΟ ΤΜΗΜΑ	610	0	610	486	0	486	2	7	9	477	251	25	114	2	45	56
0236	ΔΗΜΟΣ ΡΟΔΟΥ - ΤΡΙΑΚΟΣΤΟ ΠΡΩΤΟ ΕΚΛΟΓΙΚΟ ΤΜΗΜΑ	1	595	596	1	486	487	10	3	13	474	235	20	112	0	40	53
0237	ΔΗΜΟΣ ΡΟΔΟΥ - ΤΡΙΑΚΟΣΤΟ ΔΕΥΤΕΡΟ ΕΚΛΟΓΙΚΟ ΤΜΗΜΑ	0	611	611	0	493	493	6	8	14	479	228	25	88	0	40	69
0238	ΔΗΜΟΣ ΡΟΔΟΥ - ΤΡΙΑΚΟΣΤΟ ΤΡΙΤΟ ΕΚΛΟΓΙΚΟ ΤΜΗΜΑ	0	0	0	0	0	0	10	4	14	522	259	14	109	2	45	78
0239	ΔΗΜΟΣ ΡΟΔΟΥ - ΤΡΙΑΚΟΣΤΟ ΤΕΤΑΡΤΟ ΕΚΛΟΓΙΚΟ ΤΜΗΜΑ	272	295	567	208	232	440	8	2	10	430	204	18	91	1	42	45
0240	ΔΗΜΟΣ ΡΟΔΟΥ - ΤΡΙΑΚΟΣΤΟ ΠΕΜΠΤΟ ΕΚΛΟΓΙΚΟ ΤΜΗΜΑ	0	577	577	0	461	461	18	4	22	439	206	18	83	2	35	59
0241	ΔΗΜΟΣ ΡΟΔΟΥ - ΤΡΙΑΚΟΣΤΟ ΕΚΤΟ ΕΚΛΟΓΙΚΟ ΤΜΗΜΑ	0	585	585	0	455	455	5	4	9	446	196	12	93	0	32	54
0242	ΔΗΜΟΣ ΡΟΔΟΥ - ΤΡΙΑΚΟΣΤΟ ΕΒΔΟΜΟ ΕΚΛΟΓΙΚΟ ΤΜΗΜΑ	392	310	702	227	240	467	2	1	3	464	223	28	89	0	34	62
0243	ΔΗΜΟΣ ΡΟΔΟΥ - ΤΡΙΑΚΟΣΤΟ ΟΓΔΟΟ ΕΚΛΟΓΙΚΟ ΤΜΗΜΑ	0	0	0	0	0	0	7	7	14	453	210	21	74	3	40	65
0244	ΔΗΜΟΣ ΡΟΔΟΥ - ΤΡΙΑΚΟΣΤΟ ΕΝΑΤΟ ΕΚΛΟΓΙΚΟ ΤΜΗΜΑ	567	0	567	457	0	457	19	2	21	436	214	21	84	1	37	63
0245	ΔΗΜΟΣ ΡΟΔΟΥ - ΤΕΣΣΑΡΑΚΟΣΤΟ ΕΚΛΟΓΙΚΟ ΤΜΗΜΑ	1	568	569	1	483	484	5	1	6	478	242	21	124	1	35	53
0246	ΔΗΜΟΣ ΡΟΔΟΥ - ΤΕΣΣΑΡΑΚΟΣΤΟ ΠΡΩΤΟ ΕΚΛ. ΤΜΗΜΑ	0	573	573	0	449	449	11	3	14	435	211	17	87	0	38	65
0247	ΔΗΜΟΣ ΡΟΔΟΥ - ΤΕΣΣΑΡΑΚΟΣΤΟ ΔΕΥΤΕΡΟ ΕΚΛ.ΤΜΗΜΑ	331	286	617	257	238	495	6	2	8	487	271	18	110	0	54	75
0248	ΔΗΜΟΣ ΡΟΔΟΥ - ΤΕΣΣΑΡΑΚΟΣΤΟ ΤΡΙΤΟ ΕΚΛΟΓΙΚΟ ΤΜΗΜΑ	498	0	498	412	0	412	5	1	6	406	182	11	77	1	42	45
0249	ΔΗΜΟΣ ΡΟΔΟΥ - ΤΕΣΣΑΡΑΚΟΣΤΟ ΤΕΤΑΡΤΟ ΕΚΛ. ΤΜΗΜΑ	1	444	445	1	349	350	3	1	4	346	176	24	73	0	39	37
0250	ΔΗΜΟΣ ΡΟΔΟΥ - ΤΕΣΣΑΡΑΚΟΣΤΟ ΠΕΜΠΤΟ ΕΚΛ. ΤΜΗΜΑ	204	235	439	158	191	349	8	3	11	338	175	18	68	1	30	52
0251	ΔΗΜΟΣ ΡΟΔΟΥ - ΤΕΣΣΑΡΑΚΟΣΤΟ ΕΚΤΟ ΕΚΛΟΓ. ΤΜΗΜΑ	480	0	480	401	0	401	6	5	11	390	219	11	91	4	28	62
0252	ΔΗΜΟΣ ΡΟΔΟΥ - ΤΕΣΣΑΡΑΚΟΣΤΟ ΕΒΔΟΜΟ ΕΚΛΟΓ. ΤΜΗΜΑ	61	485	546	61	393	454	4	4	8	446	214	7	94	2	39	57
0253	ΔΗΜΟΣ ΡΟΔΟΥ - ΤΕΣΣΑΡΑΚΟΣΤΟ ΟΓΔΟΟ ΕΚΛΟΓ. ΤΜΗΜΑ	559	1	560	433	1	434	11	4	15	419	252	23	104	0	46	75
0254	ΔΗΜΟΣ ΡΟΔΟΥ - ΤΕΣΣΑΡΑΚΟΣΤΟ ΕΝΑΤΟ ΕΚΛΟΓ. ΤΜΗΜΑ	0	570	570	0	432	432	7	2	9	423	250	25	105	2	39	78
0255	ΔΗΜΟΣ ΡΟΔΟΥ - ΠΕΝΤΗΚΟΣΤΟ ΕΚΛΟΓΙΚΟ ΤΜΗΜΑ	297	258	555	223	232	455	7	4	11	397	219	27	98	0	27	64
0256	ΔΗΜΟΣ ΡΟΔΟΥ - ΠΕΝΤΗΚΟΣΤΟ ΠΡΩΤΟ ΕΚΛΟΓΙΚΟ ΤΜΗΜΑ	512	0	512	402	0	402	11	1	12	390	209	19	90	0	43	52
0257	ΔΗΜΟΣ ΡΟΔΟΥ - ΠΕΝΤΗΚΟΣΤΟ ΔΕΥΤΕΡΟ ΕΚΛΟΓΙΚΟ ΤΜΗΜΑ	483	1	484	355	1	356	4	7	11	345	199	20	84	0	33	51
0258	ΔΗΜΟΣ ΡΟΔΟΥ - ΠΕΝΤΗΚΟΣΤΟ ΤΡΙΤΟ ΕΚΛΟΓΙΚΟ ΤΜΗΜΑ	1	485	486	1	352	353	10	2	12	341	203	14	84	0	28	52
0259	ΔΗΜΟΣ ΡΟΔΟΥ - ΠΕΝΤΗΚΟΣΤΟ ΤΕΤΑΡΤΟ ΕΚΛΟΓΙΚΟ ΤΜΗΜΑ	1	459	460	1	322	323	2	2	4	319	179	18	75	1	33	47
0260	ΔΗΜΟΣ ΡΟΔΟΥ - ΠΕΝΤΗΚΟΣΤΟ ΠΕΜΠΤΟ ΕΚΛΟΓΙΚΟ ΤΜΗΜΑ	214	297	511	156	161	317	4	3	7	310	179	8	84	2	26	50
0261	ΔΗΜΟΣ ΡΟΔΟΥ - ΠΕΝΤΗΚΟΣΤΟ ΕΚΤΟ ΕΚΛΟΓΙΚΟ ΤΜΗΜΑ	268	264	532	200	176	376	6	11	17	359	181	17	77	1	33	38
0262	ΔΗΜΟΣ ΣΥΜΗΣ - ΠΡΩΤΟ ΕΚΛΟΓΙΚΟ ΤΜΗΜΑ	602	0	602	409	0	409	15	1	16	393	226	3	133	0	24	53
0263	ΔΗΜΟΣ ΣΥΜΗΣ - ΔΕΥΤΕΡΟ ΕΚΛΟΓΙΚΟ ΤΜΗΜΑ	521	1	522	352	1	353	8	2	10	343	187	7	96	0	27	52
0264	ΔΗΜΟΣ ΣΥΜΗΣ - ΤΡΙΤΟ ΕΚΛΟΓΙΚΟ ΤΜΗΜΑ	0	562	562	0	364	364	6	1	7	357	189	4	109	1	27	45
0265	ΔΗΜΟΣ ΣΥΜΗΣ - ΤΕΤΑΡΤΟ ΕΚΛΟΓΙΚΟ ΤΜΗΜΑ	95	518	613	95	348	443	7	1	8	435	247	10	115	1	41	59
0266	ΔΗΜΟΣ ΣΥΜΗΣ - ΠΕΜΠΤΟ ΕΚΛΟΓΙΚΟ ΤΜΗΜΑ	329	322	651	237	212	449	12	11	23	426	235	7	130	3	21	65
0267	ΔΗΜΟΣ ΤΗΛΟΥ - ΠΡΩΤΟ ΕΚΛΟΓΙΚΟ ΤΜΗΜΑ	188	147	335	134	89	223	3	2	5	218	124	16	21	0	53	29
0268	ΔΗΜΟΣ ΤΗΛΟΥ - ΔΕΥΤΕΡΟ ΕΚΛΟΓΙΚΟ ΤΜΗΜΑ	198	171	369	137	104	241	2	0	2	239	155	6	38	0	72	37
0269	ΔΗΜΟΣ ΧΑΛΚΗΣ - ΕΚΛΟΓΙΚΟ ΤΜΗΜΑ	297	261	558	206	170	376	2	0	2	374	213	7	55	0	9	133
0270	ΚΟΙΝΟΤΗΤΑ ΑΓΑΘΟΝΗΣΙΟΥ - ΕΚΛΟΓΙΚΟ ΤΜΗΜΑ	113	87	200	78	55	133	1	1	2	131	41	13	18	6	3	1
0271	ΚΟΙΝΟΤΗΤΑ ΟΛΥΜΠΟΥ - ΠΡΩΤΟ ΕΚΛΟΓΙΚΟ ΤΜΗΜΑ	540	610	1150	172	173	345	5	5	10	335	248	39	53	0	28	126
0272	ΚΟΙΝΟΤΗΤΑ ΟΛΥΜΠΟΥ - ΔΕΥΤΕΡΟ ΕΚΛΟΓΙΚΟ ΤΜΗΜΑ	543	610	1153	149	147	296	4	1	5	291	193	7	44	0	25	112
0273	ΔΗΜΟΣ ΚΩ - ΕΙΔΙΚΟ ΕΚΛΟΓΙΚΟ ΤΜΗΜΑ	81	9	90	80	9	89	1	2	3	86	41	26	5	1	2	0

Αριθμός ψηφοδελτίων συνδυασμών και ψήφων προτίμησης καθενός των υποψηφίων και κάθε μεμονωμένου υποψηφίου

Αύξων Αριθμός	ΕΚΛΟΓΙΚΑ ΤΜΗΜΑΤΑ	Γραμμένοι εκλογείς			Ψηφίσαντες εκλογείς			Άκυρα και λευκά ψηφοδέλτια			Έγκυρα ψηφοδέλτια	ΝΕΑ ΔΗΜΟΚΡΑΤΙΑ	ΨΗΦΟΙ ΠΡΟΤΙΜΗΣΗΣ ΚΑΙ ΥΠΟΨΗΦΙΩΝ ΣΥΝΔΥΑΣΜΟΥ ΚΟΜΜΑΤΩΝ ΚΑΙ ΜΕΜΟΝΩΜΕΝΩΝ ΥΠΟΨΗΦΙΩΝ				
		Άνδρες	Γυναίκες	Σύνολο	Άνδρες	Γυναίκες	Σύνολο	Άκυρα	Λευκά	Σύνολο			ΒΑΣΙΛΑΚΗΣ ΙΩΑΝΝΗΣ ΤΟΥ ΓΕΩΡΓΙΟΥ	ΚΑΡΑΜΑΡΙΟΣ ΑΝΑΣΤΑΣΙΟΣ ΤΟΥ ΕΜΜ.	ΝΙΣΥΡΙΟΣ ΓΕΩΡΓΙΟΣ ΤΟΥ ΘΕΜΙΣΤΟΚΛΗ	ΠΑΥΛΙΔΗΣ ΑΡΙΣΤΟΤΕΛΗΣ ΤΟΥ ΑΝΤΩΝΙΟΥ	ΧΡΥΣΗΣ ΒΑΣΙΛΕΙΟΣ ΤΟΥ ΚΩΝΣΤ.
0001	ΔΗΜΟΣ ΑΡΧΑΓΓΕΛΟΥ - ΠΡΩΤΟ ΕΚΛΟΓΙΚΟ ΤΜΗΜΑ	591	1	592	512	1	513	1	5	6	507	105	11	39	0	39	13
0002	ΔΗΜΟΣ ΑΡΧΑΓΓΕΛΟΥ - ΔΕΥΤΕΡΟ ΕΚΛΟΓΙΚΟ ΤΜΗΜΑ	615	1	616	517	1	518	5	1	6	512	123	12	47	0	39	21
0003	ΔΗΜΟΣ ΑΡΧΑΓΓΕΛΟΥ - ΤΡΙΤΟ ΕΚΛΟΓΙΚΟ ΤΜΗΜΑ	608	0	608	517	0	517	8	1	9	508	109	9	43	0	35	19
0004	ΔΗΜΟΣ ΑΡΧΑΓΓΕΛΟΥ - ΤΕΤΑΡΤΟ ΕΚΛΟΓΙΚΟ ΤΜΗΜΑ	0	591	591	0	501	501	11	2	13	488	99	6	38	0	37	13
0005	ΔΗΜΟΣ ΑΡΧΑΓΓΕΛΟΥ - ΠΕΜΠΤΟ ΕΚΛΟΓΙΚΟ ΤΜΗΜΑ	0	575	575	0	506	506	5	0	5	501	141	16	54	5	43	10
0006	ΔΗΜΟΣ ΑΡΧΑΓΓΕΛΟΥ - ΕΚΤΟ ΕΚΛΟΓΙΚΟ ΤΜΗΜΑ	0	604	604	0	525	525	4	1	5	520	129	12	39	2	5	23
0007	ΔΗΜΟΣ ΑΡΧΑΓΓΕΛΟΥ - ΕΒΔΟΜΟ ΕΚΛΟΓΙΚΟ ΤΜΗΜΑ	211	205	416	193	179	372	5	1	6	361	101	8	23	1	31	32
0008	ΔΗΜΟΣ ΑΡΧΑΓΓΕΛΟΥ - ΟΓΔΟΟ ΕΚΛΟΓΙΚΟ ΤΜΗΜΑ	530	0	530	391	0	391	0	2	2	389	164	11	40	0	95	13
0009	ΔΗΜΟΣ ΑΡΧΑΓΓΕΛΟΥ - ΕΝΑΤΟ ΕΚΛΟΓΙΚΟ ΤΜΗΜΑ	0	538	538	0	391	391	8	2	10	381	161	11	39	0	94	11
0010	ΔΗΜΟΣ ΑΡΧΑΓΓΕΛΟΥ - ΔΕΚΑΤΟ ΕΚΛΟΓΙΚΟ ΤΜΗΜΑ	391	4	395	324	4	328	11	3	14	314	101	3	71	0	15	7
0011	ΔΗΜΟΣ ΑΡΧΑΓΓΕΛΟΥ - ΕΝΔΕΚΑΤΟ ΕΚΛΟΓΙΚΟ ΤΜΗΜΑ	0	0	0	0	0	0	8	3	11	316	108	7	63	0	20	9
0012	ΔΗΜΟΣ ΑΣΤΥΠΑΛΑΙΑΣ - ΠΡΩΤΟ ΕΚΛΟΓΙΚΟ ΤΜΗΜΑ	866	4	870	481	4	485	2	0	2	483	186	8	55	2	111	1
0013	ΔΗΜΟΣ ΑΣΤΥΠΑΛΑΙΑΣ - ΔΕΥΤΕΡΟ ΕΚΛΟΓΙΚΟ ΤΜΗΜΑ	0	497	497	0	367	367	0	1	1	366	150	1	42	0	102	1
0014	ΔΗΜΟΣ ΑΣΤΥΠΑΛΑΙΑΣ - ΤΡΙΤΟ ΕΚΛΟΓΙΚΟ ΤΜΗΜΑ	786	787	1573	124	110	234	0	0	0	234	92	2	19	1	68	0
0015	ΔΗΜΟΣ ΑΤΑΒΥΡΟΥ - ΠΡΩΤΟ ΕΚΛΟΓΙΚΟ ΤΜΗΜΑ	845	0	845	604	0	604	5	16	21	604	212	19	110	1	57	18
0016	ΔΗΜΟΣ ΑΤΑΒΥΡΟΥ - ΔΕΥΤΕΡΟ ΕΚΛΟΓΙΚΟ ΤΜΗΜΑ	4	774	778	4	558	562	9	8	17	545	202	26	91	1	61	16
0017	ΔΗΜΟΣ ΑΤΑΒΥΡΟΥ - ΤΡΙΤΟ ΕΚΛΟΓΙΚΟ ΤΜΗΜΑ	848	772	1620	114	94	208	1	1	2	206	69	1	44	1	20	2
0018	ΔΗΜΟΣ ΑΤΑΒΥΡΟΥ - ΤΕΤΑΡΤΟ ΕΚΛΟΓΙΚΟ ΤΜΗΜΑ	509	0	509	398	0	398	0	5	5	393	87	0	56	0	16	3
0019	ΔΗΜΟΣ ΑΤΑΒΥΡΟΥ - ΠΕΜΠΤΟ ΕΚΛΟΓΙΚΟ ΤΜΗΜΑ	0	495	495	0	390	390	3	1	4	386	79	9	49	0	17	1
0020	ΔΗΜΟΣ ΑΤΑΒΥΡΟΥ - ΕΚΤΟ ΕΚΛΟΓΙΚΟ ΤΜΗΜΑ	417	0	417	346	0	346	5	2	7	339	60	15	24	0	16	3
0021	ΔΗΜΟΣ ΑΤΑΒΥΡΟΥ - ΕΒΔΟΜΟ ΕΚΛΟΓΙΚΟ ΤΜΗΜΑ	0	407	407	0	330	330	3	1	4	326	84	25	29	0	28	2
0022	ΔΗΜΟΣ ΑΤΑΒΥΡΟΥ - ΟΓΔΟΟ ΕΚΛΟΓΙΚΟ ΤΜΗΜΑ	193	210	403	165	172	337	5	0	5	332	152	8	104	1	28	9
0023	ΔΗΜΟΣ ΑΤΑΒΥΡΟΥ - ΕΝΑΤΟ ΕΚΛΟΓΙΚΟ ΤΜΗΜΑ	163	159	322	116	104	220	3	3	6	214	52	3	22	0	17	4
0024	ΔΗΜΟΣ ΑΦΑΝΤΟΥ - ΠΡΩΤΟ ΕΚΛΟΓΙΚΟ ΤΜΗΜΑ	626	1	627	560	1	561	7	2	9	552	278	3	29	1	33	204
0025	ΔΗΜΟΣ ΑΦΑΝΤΟΥ - ΔΕΥΤΕΡΟ ΕΚΛΟΓΙΚΟ ΤΜΗΜΑ	624	1	625	547	1	548	6	5	11	537	303	5	39	1	19	235
0026	ΔΗΜΟΣ ΑΦΑΝΤΟΥ - ΤΡΙΤΟ ΕΚΛΟΓΙΚΟ ΤΜΗΜΑ	611	1	612	533	1	534	7	0	7	527	255	8	12	0	38	178
0027	ΔΗΜΟΣ ΑΦΑΝΤΟΥ - ΤΕΤΑΡΤΟ ΕΚΛΟΓΙΚΟ ΤΜΗΜΑ	551	0	551	483	0	483	8	8	16	467	220	10	16	3	29	143
0028	ΔΗΜΟΣ ΑΦΑΝΤΟΥ - ΠΕΜΠΤΟ ΕΚΛΟΓΙΚΟ ΤΜΗΜΑ	88	518	606	88	437	525	14	4	18	507	259	10	21	2	34	187
0029	ΔΗΜΟΣ ΑΦΑΝΤΟΥ - ΕΚΤΟ ΕΚΛΟΓΙΚΟ ΤΜΗΜΑ	0	627	627	0	544	544	9	0	9	535	284	5	31	2	19	220
0030	ΔΗΜΟΣ ΑΦΑΝΤΟΥ - ΕΒΔΟΜΟ ΕΚΛΟΓΙΚΟ ΤΜΗΜΑ	1	438	439	1	380	381	1	0	1	380	189	4	10	1	16	153
0031	ΔΗΜΟΣ ΑΦΑΝΤΟΥ - ΟΓΔΟΟ ΕΚΛΟΓΙΚΟ ΤΜΗΜΑ	15	401	416	15	351	366	5	1	6	360	173	4	14	0	26	124
0032	ΔΗΜΟΣ ΑΦΑΝΤΟΥ - ΕΝΑΤΟ ΕΚΛΟΓΙΚΟ ΤΜΗΜΑ	498	284	782	446	246	692	12	5	17	675	254	16	84	4	73	51
0033	ΔΗΜΟΣ ΔΙΚΑΙΟΥ - ΠΡΩΤΟ ΕΚΛΟΓΙΚΟ ΤΜΗΜΑ	636	1	637	468	1	469	3	6	9	460	117	1	10	0	105	0
0034	ΔΗΜΟΣ ΔΙΚΑΙΟΥ - ΔΕΥΤΕΡΟ ΕΚΛΟΓΙΚΟ ΤΜΗΜΑ	565	1	566	384	1	385	5	0	5	380	104	0	5	0	95	1
0035	ΔΗΜΟΣ ΔΙΚΑΙΟΥ - ΤΡΙΤΟ ΕΚΛΟΓΙΚΟ ΤΜΗΜΑ	1	556	557	1	411	412	3	3	6	406	116	1	6	0	105	0
0036	ΔΗΜΟΣ ΔΙΚΑΙΟΥ - ΤΕΤΑΡΤΟ ΕΚΛΟΓΙΚΟ ΤΜΗΜΑ	40	468	508	39	317	356	4	4	8	348	92	3	5	0	75	0
0037	ΔΗΜΟΣ ΔΙΚΑΙΟΥ - ΠΕΜΠΤΟ ΕΚΛΟΓΙΚΟ ΤΜΗΜΑ	657	1	658	553	1	554	11	3	14	540	188	9	12	1	131	2
0038	ΔΗΜΟΣ ΔΙΚΑΙΟΥ - ΕΚΤΟ ΕΚΛΟΓΙΚΟ ΤΜΗΜΑ	644	2	646	514	2	516	8	8	16	500	152	6	15	0	103	3
0039	ΔΗΜΟΣ ΔΙΚΑΙΟΥ - ΕΒΔΟΜΟ ΕΚΛΟΓΙΚΟ ΤΜΗΜΑ	186	500	686	186	370	556	7	8	15	541	189	5	7	0	146	1
0040	ΔΗΜΟΣ ΔΙΚΑΙΟΥ - ΟΓΔΟΟ ΕΚΛΟΓΙΚΟ ΤΜΗΜΑ	159	497	656	162	365	527	5	5	10	517	163	9	12	1	112	1
0041	ΔΗΜΟΣ ΗΡΑΚΛΕΙΔΩΝ - ΠΡΩΤΟ ΕΚΛΟΓΙΚΟ ΤΜΗΜΑ	0	0	0	0	0	0	6	4	10	421	120	1	12	0	102	0
0042	ΔΗΜΟΣ ΗΡΑΚΛΕΙΔΩΝ - ΔΕΥΤΕΡΟ ΕΚΛΟΓΙΚΟ ΤΜΗΜΑ	610	0	610	530	0	530	8	8	16	514	174	16	6	3	127	1
0043	ΔΗΜΟΣ ΗΡΑΚΛΕΙΔΩΝ - ΤΡΙΤΟ ΕΚΛΟΓΙΚΟ ΤΜΗΜΑ	136	484	620	136	350	486	6	7	13	473	122	8	19	0	81	1
0044	ΔΗΜΟΣ ΗΡΑΚΛΕΙΔΩΝ - ΤΕΤΑΡΤΟ ΕΚΛΟΓΙΚΟ ΤΜΗΜΑ	122	411	533	121	312	433	4	4	8	426	147	7	9	0	107	6
0045	ΔΗΜΟΣ ΗΡΑΚΛΕΙΔΩΝ - ΠΕΜΠΤΟ ΕΚΛΟΓΙΚΟ ΤΜΗΜΑ	527	1	528	433	1	434	4	3	7	427	199	0	2	0	195	0
0046	ΔΗΜΟΣ ΗΡΑΚΛΕΙΔΩΝ - ΕΚΤΟ ΕΚΛΟΓΙΚΟ ΤΜΗΜΑ	0	517	517	0	412	412	0	3	3	409	197	2	6	1	183	0
0047	ΔΗΜΟΣ ΗΡΑΚΛΕΙΔΩΝ - ΕΒΔΟΜΟ ΕΚΛΟΓΙΚΟ ΤΜΗΜΑ	206	197	403	165	147	312	4	2	6	306	157	1	2	0	153	0
0048	ΔΗΜΟΣ ΗΡΑΚΛΕΙΔΩΝ - ΟΓΔΟΟ ΕΚΛΟΓΙΚΟ ΤΜΗΜΑ	574	1	575	475	1	476	11	2	13	463	200	2	39	0	184	2
0049	ΔΗΜΟΣ ΗΡΑΚΛΕΙΔΩΝ - ΕΝΑΤΟ ΕΚΛΟΓΙΚΟ ΤΜΗΜΑ	586	1	587	482	1	483	6	3	9	474	200	0	57	0	138	2
0050	ΔΗΜΟΣ ΗΡΑΚΛΕΙΔΩΝ - ΔΕΚΑΤΟ ΕΚΛΟΓΙΚΟ ΤΜΗΜΑ	8	534	542	8	451	459	4	1	5	454	181	1	24	0	151	2
0051	ΔΗΜΟΣ ΗΡΑΚΛΕΙΔΩΝ - ΕΝΔΕΚΑΤΟ ΕΚΛΟΓΙΚΟ ΤΜΗΜΑ	0	588	588	0	568	568	3	1	4	500	229	1	55	0	165	1
0052	ΔΗΜΟΣ ΙΑΛΥΣΟΥ - ΠΡΩΤΟ ΕΚΛΟΓΙΚΟ ΤΜΗΜΑ	601	1	602	531	1	532	6	1	7	525	236	14	134	0	75	9
0053	ΔΗΜΟΣ ΙΑΛΥΣΟΥ - ΔΕΥΤΕΡΟ ΕΚΛΟΓΙΚΟ ΤΜΗΜΑ	665	0	665	593	0	593	12	5	17	576	210	25	78	2	71	4
0054	ΔΗΜΟΣ ΙΑΛΥΣΟΥ - ΤΡΙΤΟ ΕΚΛΟΓΙΚΟ ΤΜΗΜΑ	538	1	539	473	1	474	10	0	10	464	132	11	54	2	51	8
0055	ΔΗΜΟΣ ΙΑΛΥΣΟΥ - ΤΕΤΑΡΤΟ ΕΚΛΟΓΙΚΟ ΤΜΗΜΑ	559	1	560	481	1	482	8	1	9	473	184	18	90	0	51	14
0056	ΔΗΜΟΣ ΙΑΛΥΣΟΥ - ΠΕΜΠΤΟ ΕΚΛΟΓΙΚΟ ΤΜΗΜΑ	0	575	575	0	486	486	9	2	11	475	211	17	118	2	60	9
0057	ΔΗΜΟΣ ΙΑΛΥΣΟΥ - ΕΚΤΟ ΕΚΛΟΓΙΚΟ ΤΜΗΜΑ	40	539	579	40	465	505	5	0	5	498	200	22	81	4	67	14
0058	ΔΗΜΟΣ ΙΑΛΥΣΟΥ - ΕΒΔΟΜΟ ΕΚΛΟΓΙΚΟ ΤΜΗΜΑ	1	569	570	1	496	497	6	5	11	486	168	19	73	0	57	12
0059	ΔΗΜΟΣ ΙΑΛΥΣΟΥ - ΟΓΔΟΟ ΕΚΛΟΓΙΚΟ ΤΜΗΜΑ	0	561	561	0	495	495	9	3	12	483	186	26	79	1	68	7
0060	ΔΗΜΟΣ ΚΑΛΛΙΘΕΑΣ - ΠΡΩΤΟ ΕΚΛΟΓΙΚΟ ΤΜΗΜΑ	676	1	677	578	1	579	8	13	21	558	337	234	47	0	34	16
0061	ΔΗΜΟΣ ΚΑΛΛΙΘΕΑΣ - ΔΕΥΤΕΡΟ ΕΚΛΟΓΙΚΟ ΤΜΗΜΑ	615	1	616	520	1	521	19	2	21	500	307	232	50	0	13	7
0062	ΔΗΜΟΣ ΚΑΛΛΙΘΕΑΣ - ΤΡΙΤΟ ΕΚΛΟΓΙΚΟ ΤΜΗΜΑ	128	540	668	127	433	560	7	9	16	544	330	238	38	0	23	19
0063	ΔΗΜΟΣ ΚΑΛΛΙΘΕΑΣ - ΤΕΤΑΡΤΟ ΕΚΛΟΓΙΚΟ ΤΜΗΜΑ	0	580	580	0	489	489	3	5	8	481	319	251	41	1	17	7
0064	ΔΗΜΟΣ ΚΑΛΛΙΘΕΑΣ - ΠΕΜΠΤΟ ΕΚΛΟΓΙΚΟ ΤΜΗΜΑ	373	237	610	0	0	0	11	4	15	501	301	223	35	1	34	5
0065	ΔΗΜΟΣ ΚΑΛΛΙΘΕΑΣ - ΕΚΤΟ ΕΚΛΟΓΙΚΟ ΤΜΗΜΑ	568	0	568	481	0	481	3	4	7	474	222	40	81	0	75	16
0066	ΔΗΜΟΣ ΚΑΛΛΙΘΕΑΣ - ΕΒΔΟΜΟ ΕΚΛΟΓΙΚΟ ΤΜΗΜΑ	425	7	432	371	7	378	8	7	15	363	147	10	52	2	55	15
0067	ΔΗΜΟΣ ΚΑΛΛΙΘΕΑΣ - ΟΓΔΟΟ ΕΚΛΟΓΙΚΟ ΤΜΗΜΑ	1	536	537	1	430	431	5	3	8	423	194	29	57	3	76	25
0068	ΔΗΜΟΣ ΚΑΛΛΙΘΕΑΣ - ΕΝΑΤΟ ΕΚΛΟΓΙΚΟ ΤΜΗΜΑ	86	351	437	85	310	395	8	5	13	382	157	26	43	2	46	19
0069	ΔΗΜΟΣ ΚΑΛΛΙΘΕΑΣ - ΔΕΚΑΤΟ ΕΚΛΟΓΙΚΟ ΤΜΗΜΑ	558	1	559	474	1	475	15	4	19	456	170	25	48	0	45	25
0070	ΔΗΜΟΣ ΚΑΛΛΙΘΕΑΣ - ΕΝΔΕΚΑΤΟ ΕΚΛΟΓΙΚΟ ΤΜΗΜΑ	54	431	485	54	365	419	2	3	5	414	167	26	55	0	50	28
0071	ΔΗΜΟΣ ΚΑΛΥΜΝΟΥ - ΠΡΩΤΟ ΕΚΛΟΓΙΚΟ ΤΜΗΜΑ	632	0	632	412	0	412	6	4	10	402	158	4	55	3	91	5
0072	ΔΗΜΟΣ ΚΑΛΥΜΝΟΥ - ΔΕΥΤΕΡΟ ΕΚΛΟΓΙΚΟ ΤΜΗΜΑ	602	1	603	395	1	396	0	8	8	388	164	1	84	0	70	1
0073	ΔΗΜΟΣ ΚΑΛΥΜΝΟΥ - ΤΡΙΤΟ ΕΚΛΟΓΙΚΟ ΤΜΗΜΑ	590	0	590	375	0	375	3	1	4	371	154	3	59	4	73	7
0074	ΔΗΜΟΣ ΚΑΛΥΜΝΟΥ - ΤΕΤΑΡΤΟ ΕΚΛΟΓΙΚΟ ΤΜΗΜΑ	609	0	609	394	0	394	4	1	5	389	155	4	68	4	67	4
0075	ΔΗΜΟΣ ΚΑΛΥΜΝΟΥ - ΠΕΜΠΤΟ ΕΚΛΟΓΙΚΟ ΤΜΗΜΑ	0	427	427	0	427	427	4	1	5	422	195	4	69	0	108	8
0076	ΔΗΜΟΣ ΚΑΛΥΜΝΟΥ - ΕΚΤΟ ΕΚΛΟΓΙΚΟ ΤΜΗΜΑ	0	600	600	0	432	432	10	0	10	422	199	4	67	2	111	1
0077	ΔΗΜΟΣ ΚΑΛΥΜΝΟΥ - ΕΒΔΟΜΟ ΕΚΛΟΓΙΚΟ ΤΜΗΜΑ	0	614	614	0	419	419	1	2	3	416	177	3	76	3	84	7
0078	ΔΗΜΟΣ ΚΑΛΥΜΝΟΥ - ΟΓΔΟΟ ΕΚΛΟΓΙΚΟ ΤΜΗΜΑ	0	0	0	0	0	0	2	3	5	416	184	3	54	4	73	0
0079	ΔΗΜΟΣ ΚΑΛΥΜΝΟΥ - ΕΝΑΤΟ ΕΚΛΟΓΙΚΟ ΤΜΗΜΑ	566	0	566	383	0	383	13	1	14	369	154	3	57	3	79	4
0080	ΔΗΜΟΣ ΚΑΛΥΜΝΟΥ - ΔΕΚΑΤΟ ΕΚΛΟΓΙΚΟ ΤΜΗΜΑ	597	1	598	380	1	381	9	0	9	372	145	2	44	6	81	7
0081	ΔΗΜΟΣ ΚΑΛΥΜΝΟΥ - ΕΝΔΕΚΑΤΟ ΕΚΛΟΓΙΚΟ ΤΜΗΜΑ	612	0	612	407	0	407	10	1	11	396	158	5	65	3	77	4
0082	ΔΗΜΟΣ ΚΑΛΥΜΝΟΥ - ΔΩΔΕΚΑΤΟ ΕΚΛΟΓΙΚΟ ΤΜΗΜΑ	29	557	586	29	396	425	4	1	5	420	163	1	70	3	78	6
0083	ΔΗΜΟΣ ΚΑΛΥΜΝΟΥ - ΔΕΚΑΤΟ ΤΡΙΤΟ ΕΚΛΟΓΙΚΟ ΤΜΗΜΑ	0	520	520	0	369	369	6	0	6	363	140	1	46	5	79	6
0084	ΔΗΜΟΣ ΚΑΛΥΜΝΟΥ - ΔΕΚΑΤΟ ΤΕΤΑΡΤΟ ΕΚΛΟΓΙΚΟ ΤΜΗΜΑ	1	569	570	1	405	406	7	3	10	396	172	3	60	2	95	4
0085	ΔΗΜΟΣ ΚΑΛΥΜΝΟΥ - ΔΕΚΑΤΟ ΠΕΜΠΤΟ ΕΚΛΟΓΙΚΟ ΤΜΗΜΑ	594	0	594	377	0	377	9	0	9	368	161	5	47	4	92	6
0086	ΔΗΜΟΣ ΚΑΛΥΜΝΟΥ - ΔΕΚΑΤΟ ΕΚΤΟ ΕΚΛΟΓΙΚΟ ΤΜΗΜΑ	568	0	568	355	0	355	9	3	12	343	137	2	47	6	71	8

ΣΥΝΕΧΕΙΑ ΣΤΗΝ ΣΕΛΙΔΑ 14

Αύξων Αριθμός	ΕΚΛΟΓΙΚΑ ΤΜΗΜΑΤΑ	Γραμμένοι εκλογείς			Ψηφίσαντες εκλογείς			Άκυρα και λευκά ψηφοδέλτια			Έγκυρα ψηφοδέλτια	ΝΕΑ ΔΗΜΟΚΡΑΤΙΑ	ΨΗΦΟΙ ΠΡΟΤΙΜΗΣΗΣ ΚΑΙ ΥΠΟΨΗΦΙΩΝ ΣΥΝΔΥΑΣΜΟΥ ΚΟΜΜΑΤΩΝ ΚΑΙ ΜΕΜΟΝΩΜΕΝΩΝ ΥΠΟΨΗΦΙΩΝ				
		Άνδρες	Γυναίκες	Σύνολο	Άνδρες	Γυναίκες	Σύνολο	Άκυρα	Λευκά	Σύνολο			ΒΑΣΙΛΑΚΗΣ ΙΩΑΝΝΗΣ ΤΟΥ ΓΕΩΡΓΙΟΥ	ΚΑΡΑΜΑΡΙΟΣ ΑΝΑΣΤΑΣΙΟΣ ΤΟΥ ΕΜΜ.	ΝΙΣΥΡΙΟΣ ΓΕΩΡΓΙΟΣ ΤΟΥ ΘΕΜΙΣΤΟΚΛΗ	ΠΑΥΛΙΔΗΣ ΑΡΙΣΤΟΤΕΛΗΣ ΤΟΥ ΑΝΤΩΝΙΟΥ	ΧΡΥΣΗΣ ΒΑΣΙΛΕΙΟΣ ΤΟΥ ΚΩΝΣΤ.
0087	ΔΗΜΟΣ ΚΑΛΥΜΝΟΥ - ΔΕΚΑΤΟ ΕΒΔΟΜΟ ΕΚΛΟΓΙΚΟ ΤΜΗΜΑ	0	580	580	0	382	382	3	1	4	378	179	2	56	3	109	3
0088	ΔΗΜΟΣ ΚΑΛΥΜΝΟΥ - ΔΕΚΑΤΟ ΟΓΔΟΟ ΕΚΛΟΓΙΚΟ ΤΜΗΜΑ	1	560	561	1	377	378	1	3	4	374	156	4	59	1	84	7
0089	ΔΗΜΟΣ ΚΑΛΥΜΝΟΥ - ΔΕΚΑΤΟ ΕΝΑΤΟ ΕΚΛΟΓΙΚΟ ΤΜΗΜΑ	590	0	590	401	0	401	8	1	9	392	134	4	45	4	69	5
0090	ΔΗΜΟΣ ΚΑΛΥΜΝΟΥ - ΕΙΚΟΣΤΟ ΕΚΛΟΓΙΚΟ ΤΜΗΜΑ	601	1	602	415	1	416	4	2	6	410	171	0	66	4	89	6
0091	ΔΗΜΟΣ ΚΑΛΥΜΝΟΥ - ΕΙΚΟΣΤΟ ΠΡΩΤΟ ΕΚΛΟΓΙΚΟ ΤΜΗΜΑ	1	614	615	1	443	444	6	4	10	434	156	4	59	5	79	3
0092	ΔΗΜΟΣ ΚΑΛΥΜΝΟΥ - ΕΙΚΟΣΤΟ ΔΕΥΤΕΡΟ ΕΚΛΟΓΙΚΟ ΤΜΗΜΑ	1	600	601	1	446	447	5	2	7	440	163	2	66	8	77	3
0093	ΔΗΜΟΣ ΚΑΛΥΜΝΟΥ - ΕΙΚΟΣΤΟ ΤΡΙΤΟ ΕΚΛΟΓΙΚΟ ΤΜΗΜΑ	364	253	617	251	184	435	4	2	6	429	136	3	62	4	50	10
0094	ΔΗΜΟΣ ΚΑΛΥΜΝΟΥ - ΕΙΚΟΣΤΟ ΤΕΤΑΡΤΟ ΕΚΛΟΓΙΚΟ ΤΜΗΜΑ	280	276	556	208	207	415	4	1	5	410	143	8	71	8	53	2
0095	ΔΗΜΟΣ ΚΑΛΥΜΝΟΥ - ΕΙΚΟΣΤΟ ΠΕΜΠΤΟ ΕΚΛΟΓΙΚΟ ΤΜΗΜΑ	419	0	419	256	0	256	2	3	5	251	97	0	40	1	49	3
0097	ΔΗΜΟΣ ΚΑΛΥΜΝΟΥ - ΕΙΚΟΣΤΟ ΕΒΔΟΜΟ ΕΚΛΟΓΙΚΟ ΤΜΗΜΑ	0	0	0	0	0	0	0	0	0	63	38	0	6	0	25	7
0098	ΔΗΜΟΣ ΚΑΜΕΙΡΟΥ - ΠΡΩΤΟ ΕΚΛΟΓΙΚΟ ΤΜΗΜΑ	563	1	564	486	1	487	5	3	8	479	166	5	147	0	7	4
0099	ΔΗΜΟΣ ΚΑΜΕΙΡΟΥ - ΔΕΥΤΕΡΟ ΕΚΛΟΓΙΚΟ ΤΜΗΜΑ	5	563	568	5	464	469	0	4	4	466	151	8	117	0	13	5
0100	ΔΗΜΟΣ ΚΑΜΕΙΡΟΥ - ΤΡΙΤΟ ΕΚΛΟΓΙΚΟ ΤΜΗΜΑ	498	2	500	373	2	375	5	3	8	367	126	9	60	0	46	6
0101	ΔΗΜΟΣ ΚΑΜΕΙΡΟΥ - ΤΕΤΑΡΤΟ ΕΚΛΟΓΙΚΟ ΤΜΗΜΑ	0	529	529	0	382	382	8	6	14	368	121	7	62	0	47	3
0102	ΔΗΜΟΣ ΚΑΜΕΙΡΟΥ - ΠΕΜΠΤΟ ΕΚΛΟΓΙΚΟ ΤΜΗΜΑ	245	258	503	96	109	205	5	1	6	199	55	0	30	0	21	1
0103	ΔΗΜΟΣ ΚΑΜΕΙΡΟΥ - ΕΚΤΟ ΕΚΛΟΓΙΚΟ ΤΜΗΜΑ	0	0	0	0	0	0	5	1	6	231	60	3	38	0	11	6
0104	ΔΗΜΟΣ ΚΑΜΕΙΡΟΥ - ΕΒΔΟΜΟ ΕΚΛΟΓΙΚΟ ΤΜΗΜΑ	251	246	497	225	220	445	4	5	9	436	180	3	125	2	31	11
0105	ΔΗΜΟΣ ΚΑΜΕΙΡΟΥ - ΟΓΔΟΟ ΕΚΛΟΓΙΚΟ ΤΜΗΜΑ	153	120	273	134	93	227	5	4	9	218	83	5	27	0	30	19
0106	ΔΗΜΟΣ ΚΑΜΕΙΡΟΥ - ΕΝΑΤΟ ΕΚΛΟΓΙΚΟ ΤΜΗΜΑ	386	1	387	322	1	323	8	3	11	311	118	14	76	0	20	6
0107	ΔΗΜΟΣ ΚΑΜΕΙΡΟΥ - ΔΕΚΑΤΟ ΕΚΛΟΓΙΚΟ ΤΜΗΜΑ	1	377	378	1	306	307	7	6	13	294	115	11	79	0	21	1
0108	ΔΗΜΟΣ ΚΑΜΕΙΡΟΥ - ΕΝΔΕΚΑΤΟ ΕΚΛΟΓΙΚΟ ΤΜΗΜΑ	416	1	417	366	1	367	5	4	9	358	125	4	60	0	47	10
0109	ΔΗΜΟΣ ΚΑΜΕΙΡΟΥ - ΔΩΔΕΚΑΤΟ ΕΚΛΟΓΙΚΟ ΤΜΗΜΑ	1	422	423	1	365	366	6	2	8	358	135	10	63	0	45	12
0110	ΔΗΜΟΣ ΚΑΡΠΑΘΟΥ - ΠΡΩΤΟ ΕΚΛΟΓΙΚΟ ΤΜΗΜΑ	609	1	610	448	1	449	6	5	11	438	181	0	8	108	57	2
0111	ΔΗΜΟΣ ΚΑΡΠΑΘΟΥ - ΔΕΥΤΕΡΟ ΕΚΛΟΓΙΚΟ ΤΜΗΜΑ	0	0	0	0	0	0	4	2	6	409	176	2	10	86	74	0
0112	ΔΗΜΟΣ ΚΑΡΠΑΘΟΥ - ΤΡΙΤΟ ΕΚΛΟΓΙΚΟ ΤΜΗΜΑ	320	304	624	238	211	449	6	3	9	440	191	1	6	94	81	3
0113	ΔΗΜΟΣ ΚΑΡΠΑΘΟΥ - ΤΕΤΑΡΤΟ ΕΚΛΟΓΙΚΟ ΤΜΗΜΑ	213	292	505	136	178	314	2	1	3	311	213	0	3	154	55	0
0114	ΔΗΜΟΣ ΚΑΡΠΑΘΟΥ - ΠΕΜΠΤΟ ΕΚΛΟΓΙΚΟ ΤΜΗΜΑ	307	336	643	211	206	417	3	0	3	414	231	2	9	35	183	0
0115	ΔΗΜΟΣ ΚΑΡΠΑΘΟΥ - ΕΚΤΟ ΕΚΛΟΓΙΚΟ ΤΜΗΜΑ	224	229	453	132	119	251	0	2	2	249	97	5	6	52	29	1
0116	ΔΗΜΟΣ ΚΑΡΠΑΘΟΥ - ΕΒΔΟΜΟ ΕΚΛΟΓΙΚΟ ΤΜΗΜΑ	484	1	485	342	1	343	6	1	7	336	155	1	17	47	96	0
0117	ΔΗΜΟΣ ΚΑΡΠΑΘΟΥ - ΟΓΔΟΟ ΕΚΛΟΓΙΚΟ ΤΜΗΜΑ	1	434	435	1	270	271	0	0	0	271	146	1	14	48	82	0
0118	ΔΗΜΟΣ ΚΑΡΠΑΘΟΥ - ΕΝΑΤΟ ΕΚΛΟΓΙΚΟ ΤΜΗΜΑ	268	284	552	179	181	360	1	1	2	358	142	1	4	24	110	3
0119	ΔΗΜΟΣ ΚΑΡΠΑΘΟΥ - ΔΕΚΑΤΟ ΕΚΛΟΓΙΚΟ ΤΜΗΜΑ	0	0	0	0	0	0	1	0	1	246	107	0	7	67	33	0
0120	ΔΗΜΟΣ ΚΑΡΠΑΘΟΥ - ΕΝΔΕΚΑΤΟ ΕΚΛΟΓΙΚΟ ΤΜΗΜΑ	144	180	324	95	93	188	0	0	0	188	86	0	0	50	34	2
0121	ΔΗΜΟΣ ΚΑΡΠΑΘΟΥ - ΔΩΔΕΚΑΤΟ ΕΚΛΟΓΙΚΟ ΤΜΗΜΑ	213	234	447	86	100	186	2	0	2	184	77	5	0	38	32	0
0122	ΔΗΜΟΣ ΚΑΣΟΥ - ΠΡΩΤΟ ΕΚΛΟΓΙΚΟ ΤΜΗΜΑ	781	3	784	431	3	434	4	2	6	428	192	6	20	24	131	2
0123	ΔΗΜΟΣ ΚΑΣΟΥ - ΔΕΥΤΕΡΟ ΕΚΛΟΓΙΚΟ ΤΜΗΜΑ	0	788	788	0	445	445	2	1	3	442	208	8	21	17	151	2
0124	ΔΗΜΟΣ ΚΩ - ΠΡΩΤΟ ΕΚΛΟΓΙΚΟ ΤΜΗΜΑ	599	0	599	479	0	479	8	4	12	467	180	3	11	1	151	0
0125	ΔΗΜΟΣ ΚΩ - ΔΕΥΤΕΡΟ ΕΚΛΟΓΙΚΟ ΤΜΗΜΑ	617	0	617	504	0	504	8	3	11	493	157	3	14	0	128	1
0126	ΔΗΜΟΣ ΚΩ - ΤΡΙΤΟ ΕΚΛΟΓΙΚΟ ΤΜΗΜΑ	565	38	603	459	30	489	7	2	9	480	149	1	17	0	114	0
0127	ΔΗΜΟΣ ΚΩ - ΤΕΤΑΡΤΟ ΕΚΛΟΓΙΚΟ ΤΜΗΜΑ	15	575	590	15	436	451	4	4	8	443	180	1	16	1	155	0
0128	ΔΗΜΟΣ ΚΩ - ΠΕΜΠΤΟ ΕΚΛΟΓΙΚΟ ΤΜΗΜΑ	92	539	631	91	435	526	4	2	6	520	183	5	18	2	128	3
0129	ΔΗΜΟΣ ΚΩ - ΕΚΤΟ ΕΚΛΟΓΙΚΟ ΤΜΗΜΑ	142	476	618	139	378	517	7	5	12	505	152	6	19	3	98	2
0130	ΔΗΜΟΣ ΚΩ - ΕΒΔΟΜΟ ΕΚΛΟΓΙΚΟ ΤΜΗΜΑ	593	0	593	462	0	462	2	4	6	456	177	4	15	0	151	0
0131	ΔΗΜΟΣ ΚΩ - ΟΓΔΟΟ ΕΚΛΟΓΙΚΟ ΤΜΗΜΑ	588	1	589	461	1	462	10	5	15	447	170	2	12	0	144	1
0132	ΔΗΜΟΣ ΚΩ - ΕΝΑΤΟ ΕΚΛΟΓΙΚΟ ΤΜΗΜΑ	0	595	595	0	442	442	10	4	14	428	171	3	17	0	150	0
0133	ΔΗΜΟΣ ΚΩ - ΔΕΚΑΤΟ ΕΚΛΟΓΙΚΟ ΤΜΗΜΑ	42	577	619	41	412	453	9	4	13	440	163	2	25	1	129	1
0134	ΔΗΜΟΣ ΚΩ - ΕΝΔΕΚΑΤΟ ΕΚΛΟΓΙΚΟ ΤΜΗΜΑ	573	0	573	456	0	456	5	5	10	446	178	1	21	0	150	1
0135	ΔΗΜΟΣ ΚΩ - ΔΩΔΕΚΑΤΟ ΕΚΛΟΓΙΚΟ ΤΜΗΜΑ	567	0	567	438	0	438	8	4	12	426	151	2	16	1	123	1
0136	ΔΗΜΟΣ ΚΩ - ΔΕΚΑΤΟ ΤΡΙΤΟ ΕΚΛΟΓΙΚΟ ΤΜΗΜΑ	589	0	589	478	0	478	11	2	13	465	162	1	19	0	139	0
0137	ΔΗΜΟΣ ΚΩ - ΔΕΚΑΤΟ ΤΕΤΑΡΤΟ ΕΚΛΟΓΙΚΟ ΤΜΗΜΑ	0	0	0	0	0	0	9	4	13	486	148	0	-	-	-	-
0138	ΔΗΜΟΣ ΚΩ - ΔΕΚΑΤΟ ΠΕΜΠΤΟ ΕΚΛΟΓΙΚΟ ΤΜΗΜΑ	79	538	617	79	431	510	10	7	17	493	201	0	38	0	150	0
0139	ΔΗΜΟΣ ΚΩ - ΔΕΚΑΤΟ ΕΚΤΟ ΕΚΛΟΓΙΚΟ ΤΜΗΜΑ	0	366	366	0	429	429	5	2	7	422	165	2	17	1	142	2
0140	ΔΗΜΟΣ ΚΩ - ΔΕΚΑΤΟ ΕΒΔΟΜΟ ΕΚΛΟΓΙΚΟ ΤΜΗΜΑ	0	586	586	0	457	457	5	1	6	451	154	3	21	1	120	1
0141	ΔΗΜΟΣ ΚΩ - ΔΕΚΑΤΟ ΟΓΔΟΟ ΕΚΛΟΓΙΚΟ ΤΜΗΜΑ	0	0	0	0	0	0	3	7	10	494	164	5	11	1	126	3
0142	ΔΗΜΟΣ ΚΩ - ΔΕΚΑΤΟ ΕΝΑΤΟ ΕΚΛΟΓΙΚΟ ΤΜΗΜΑ	413	0	413	352	0	352	11	4	15	337	113	1	14	0	91	0
0143	ΔΗΜΟΣ ΚΩ - ΕΙΚΟΣΤΟ ΕΚΛΟΓΙΚΟ ΤΜΗΜΑ	408	0	408	349	0	349	9	10	19	330	104	2	20	1	75	1
0144	ΔΗΜΟΣ ΛΕΙΨΩΝ - ΠΡΩΤΟ ΕΚΛΟΓΙΚΟ ΤΜΗΜΑ	406	7	413	258	7	265	4	1	5	260	108	4	40	0	59	0
0145	ΔΗΜΟΣ ΛΕΙΨΩΝ - ΔΕΥΤΕΡΟ ΕΚΛΟΓΙΚΟ ΤΜΗΜΑ	0	381	381	0	237	237	2	3	5	232	108	1	42	0	58	2
0146	ΔΗΜΟΣ ΛΕΡΟΥ - ΠΡΩΤΟ ΕΚΛΟΓΙΚΟ ΤΜΗΜΑ	246	248	494	169	189	358	6	6	12	346	171	1	101	0	66	2
0147	ΔΗΜΟΣ ΛΕΡΟΥ - ΔΕΥΤΕΡΟ ΕΚΛΟΓΙΚΟ ΤΜΗΜΑ	602	9	611	450	9	459	13	3	16	443	241	8	118	0	88	8
0148	ΔΗΜΟΣ ΛΕΡΟΥ - ΤΡΙΤΟ ΕΚΛΟΓΙΚΟ ΤΜΗΜΑ	562	1	563	399	1	400	11	0	11	389	203	2	74	0	108	2
0149	ΔΗΜΟΣ ΛΕΡΟΥ - ΤΕΤΑΡΤΟ ΕΚΛΟΓΙΚΟ ΤΜΗΜΑ	76	552	628	76	384	460	10	6	16	444	213	4	82	1	101	7
0150	ΔΗΜΟΣ ΛΕΡΟΥ - ΠΕΜΠΤΟ ΕΚΛΟΓΙΚΟ ΤΜΗΜΑ	1	508	509	1	363	364	4	2	6	358	173	9	67	1	82	3
0151	ΔΗΜΟΣ ΛΕΡΟΥ - ΕΚΤΟ ΕΚΛΟΓΙΚΟ ΤΜΗΜΑ	490	9	499	349	3	352	17	1	18	334	119	3	54	1	49	5
0152	ΔΗΜΟΣ ΛΕΡΟΥ - ΕΒΔΟΜΟ ΕΚΛΟΓΙΚΟ ΤΜΗΜΑ	1	465	466	1	335	336	15	4	19	317	107	1	48	0	50	6
0153	ΔΗΜΟΣ ΛΕΡΟΥ - ΟΓΔΟΟ ΕΚΛΟΓΙΚΟ ΤΜΗΜΑ	552	0	552	337	0	337	11	3	14	323	152	6	87	2	47	9
0154	ΔΗΜΟΣ ΛΕΡΟΥ - ΕΝΑΤΟ ΕΚΛΟΓΙΚΟ ΤΜΗΜΑ	0	572	572	0	335	335	6	4	10	325	137	1	81	5	45	1
0155	ΔΗΜΟΣ ΛΕΡΟΥ - ΔΕΚΑΤΟ ΕΚΛΟΓΙΚΟ ΤΜΗΜΑ	525	0	525	363	0	363	7	7	14	349	149	16	60	1	51	5
0156	ΔΗΜΟΣ ΛΕΡΟΥ - ΕΝΔΕΚΑΤΟ ΕΚΛΟΓΙΚΟ ΤΜΗΜΑ	0	442	442	0	268	268	9	2	11	257	113	10	48	1	39	6
0157	ΔΗΜΟΣ ΛΕΡΟΥ - ΔΩΔΕΚΑΤΟ ΕΚΛΟΓΙΚΟ ΤΜΗΜΑ	484	0	484	373	0	373	9	6	15	358	196	5	13	0	70	6
0158	ΔΗΜΟΣ ΛΕΡΟΥ - ΔΕΚΑΤΟ ΤΡΙΤΟ ΕΚΛΟΓΙΚΟ ΤΜΗΜΑ	0	0	0	0	0	0	8	2	10	368	196	7	90	1	86	3
0159	ΔΗΜΟΣ ΛΕΡΟΥ - ΔΕΚΑΤΟ ΤΕΤΑΡΤΟ ΕΚΛΟΓΙΚΟ ΤΜΗΜΑ	234	236	470	187	171	358	11	5	16	342	163	4	87	0	51	6
0160	ΔΗΜΟΣ ΛΙΝΔΙΩΝ - ΠΡΩΤΟ ΕΚΛΟΓΙΚΟ ΤΜΗΜΑ	512	1	513	411	1	412	5	3	8	404	169	9	81	0	73	5
0161	ΔΗΜΟΣ ΛΙΝΔΙΩΝ - ΔΕΥΤΕΡΟ ΕΚΛΟΓΙΚΟ ΤΜΗΜΑ	8	496	504	8	476	484	2	5	7	377	173	21	82	0	60	6
0162	ΔΗΜΟΣ ΛΙΝΔΙΩΝ - ΤΡΙΤΟ ΕΚΛΟΓΙΚΟ ΤΜΗΜΑ	239	162	401	200	128	328	8	8	16	312	115	19	33	3	50	10
0163	ΔΗΜΟΣ ΛΙΝΔΙΩΝ - ΤΕΤΑΡΤΟ ΕΚΛΟΓΙΚΟ ΤΜΗΜΑ	0	0	0	0	0	0	4	2	6	311	102	7	51	3	28	12
0164	ΔΗΜΟΣ ΛΙΝΔΙΩΝ - ΠΕΜΠΤΟ ΕΚΛΟΓΙΚΟ ΤΜΗΜΑ	4	385	389	4	296	300	0	1	1	299	101	5	55	2	28	7
0165	ΔΗΜΟΣ ΛΙΝΔΙΩΝ - ΕΚΤΟ ΕΚΛΟΓΙΚΟ ΤΜΗΜΑ	397	0	397	318	0	318	7	0	7	311	130	13	29	2	75	10
0166	ΔΗΜΟΣ ΛΙΝΔΙΩΝ - ΕΒΔΟΜΟ ΕΚΛΟΓΙΚΟ ΤΜΗΜΑ	2	382	384	2	316	318	0	3	3	315	120	11	23	0	74	11
0167	ΔΗΜΟΣ ΛΙΝΔΙΩΝ - ΟΓΔΟΟ ΕΚΛΟΓΙΚΟ ΤΜΗΜΑ	195	142	337	176	122	298	5	1	6	292	138	8	57	1	61	8
0168	ΔΗΜΟΣ ΜΕΓΙΣΤΗΣ - ΕΚΛΟΓΙΚΟ ΤΜΗΜΑ	331	216	547	199	97	296	1	1	2	294	103	14	16	2	59	6
0169	ΔΗΜΟΣ ΝΙΣΥΡΟΥ - ΠΡΩΤΟ ΕΚΛΟΓΙΚΟ ΤΜΗΜΑ	455	4	459	303	4	307	3	3	6	301	87	2	7	0	66	6
0170	ΔΗΜΟΣ ΝΙΣΥΡΟΥ - ΔΕΥΤΕΡΟ ΕΚΛΟΓΙΚΟ ΤΜΗΜΑ	1	431	432	1	243	244	1	4	5	239	78	2	2	2	65	5
0171	ΔΗΜΟΣ ΝΙΣΥΡΟΥ - ΤΡΙΤΟ ΕΚΛΟΓΙΚΟ ΤΜΗΜΑ	142	144	286	85	82	167	1	0	1	166	47	2	12	0	32	0
0172	ΔΗΜΟΣ ΝΙΣΥΡΟΥ - ΤΕΤΑΡΤΟ ΕΚΛΟΓΙΚΟ ΤΜΗΜΑ	79	83	162	44	36	80	2	0	2	78	18	0	1	0	17	0
0173	ΔΗΜΟΣ ΝΟΤΙΑΣ ΡΟΔΟΥ - ΠΡΩΤΟ ΕΚΛΟΓΙΚΟ ΤΜΗΜΑ	283	404	687	0	0	0	5	1	6	385	121	12	62	2	36	3
0174	ΔΗΜΟΣ ΝΟΤΙΑΣ ΡΟΔΟΥ - ΔΕΥΤΕΡΟ ΕΚΛΟΓΙΚΟ ΤΜΗΜΑ	334	334	668	258	255	513	12	3	15	498	180	10	105	1	49	9
0175	ΔΗΜΟΣ ΝΟΤΙΑΣ ΡΟΔΟΥ - ΤΡΙΤΟ ΕΚΛΟΓΙΚΟ ΤΜΗΜΑ	111	113	224	86	90	176	0	1	1	175	46	6	11	0	26	2
0176	ΔΗΜΟΣ ΝΟΤΙΑΣ ΡΟΔΟΥ - ΤΕΤΑΡΤΟ ΕΚΛΟΓΙΚΟ ΤΜΗΜΑ	336	348	684	0	0	0	0	1	1	536	227	27	85	1	98	14
0177	ΔΗΜΟΣ ΝΟΤΙΑΣ ΡΟΔΟΥ - ΠΕΜΠΤΟ ΕΚΛΟΓΙΚΟ ΤΜΗΜΑ	139	131	270	106	109	215	1	1	2	213	116	2	39	0	65	7
0178	ΔΗΜΟΣ ΝΟΤΙΑΣ ΡΟΔΟΥ - ΕΚΤΟ ΕΚΛΟΓΙΚΟ ΤΜΗΜΑ	0	0	0	0	0	0	3	2	5	218	84	5	50	2	25	0

ΣΥΝΕΧΕΙΑ ΣΤΗΝ ΣΕΛΙΔΑ 19

δsports

Επιμέλεια: Παύλος Ντοκοουπιλ - Ηλίας Λοΐζος

✔ Το Taekwondo στην Ολυμπιάδα
✔ Πλούσιο το μενού σελ. 16-17
✔ Κανονισμοί ποδοσφαίρου σάλας σελ. 18



Και πάλι με ελλείψεις

➤ Τον Ακαρνανικό αντιμετωπίζει αύριο στις 11:30 το πρωί ο Απόλλων Καλυθιών στο Αγρίνιο

➤ Ράϊος, Νικολής, Χατζηπέτρος και Χατζηνικόλας έμειναν στην Ρόδο

Ολοκλήρωσε χθες την προετοιμασία του ο Απόλλων Καλυθιών για τον αυριανο εκτός έδρας αγώνα του με τον Ακαρνανικό στο «βοηθητικό» των Καλυθιών και σήμερα στις 08:30 το πρωϊ αναχωρεί για την Αθήνα και από κει οδικώς για το Αγρίνιο. Στην αποστολή του Απόλλωνα δεν συμπεριελήφθηκαν ο Νικολής που συμπλήρωσε εννέα κίτρινες κάρτες και ο Ράϊος του οποίου η ποινή λήγει μετά τον αυριανό αγώνα. Επίσης αποκλείστηκε ο Χατζηπέτρος με τον οποίο δεν θέλει να ρισκάρει ο τεχνικός της ομάδας Κ. Παπαοικονόμου, για να τον έχει στο επόμενο παιχνίδι. Στην Ρόδο έμεινε και ο τερματοφύλακας Χατζηνικόλας που είναι τραυματίας ενώ αντίθετα με την ομάδα ταξιδεύει ο θεολ. Ζούνης που έχει πολλές πιθανότητες να ξεκινήσει το παιχνίδι μετά την αποθεραπεία του από τον πρόσφατο τραυματισμό του. Οπως είναι γνωστό ο αγώνας θα ξεκινήσει στις 11:30 το πρωί για να προλάβει να επιστρέψει ο Απόλλων αυθημερόν στο νησί μας.

Τα παιχνίδια 28ης αγωνιστικής

Πατραϊκός - Πάμισος
Τηλυκράτης - Ζάκυνθος
Αιολικός - Σκουφάς
Ακαρνανικός - Απόλλων Καλ.
Αστέρας Βλαχ. - Παναργειακός
Τρίπολη - Αιγέας Πλωμ.
Ηλειακός - Ελαιόφυτο
Αχαϊκή - Πάτρα

Στην Ρόδο ο αγώνας Αρη - Ολυμπιακού (;)

Μετά τις «ενστάσεις» που είχαν υποβάλει οι ομάδες του ΠΑΟΚ και Αρη στην ΕΠΑΕ και μετά την χθεσινή εκδίκαση των εφέσεων τους, η ΕΠΑΕ προσανατολίζεται, σύμφωνα με πληροφορίες, να ορίσει το επόμενο παιχνίδι του Αρη με τον Ολυμπιακό στο νησί μας. Σ' αυτό βέβαια συνηγορεί και το γεγονός ότι οι υπεύθυνοι του ποδοσφαίρου της πόλης μας (ΕΠΣΔ - Εφορία Σταδίου), έδωσαν επιτυχώς εξετάσεις στο προηγούμενο παιχνίδι ΑΕΚ - ΟΦΗ και λογικά η Ε.Π.Α.Ε. πρέπει να εμπιστευτεί ξανά την διεξαγωγή ενός τέτοιου μεγάλου αγώνα στην πόλη μας.

Ανακαλεί ο Αρχάγγελος Α.Ο.

Μετά από τα τεκταινόμενα στην τελευταία συνεδρίαση της Ε.Π.Σ.Δ. ο «Αρχάγγελος Α.Ο.» ανακαλεί τα όσα έδωσε στην δημοσιότητα, τα οποία οφείλονταν στην πίκρα μας και στο βαρύ κλίμα λόγω του υποβιβασμού της ομάδος.

Μετά τιμής
ΤΟ Δ.Σ.

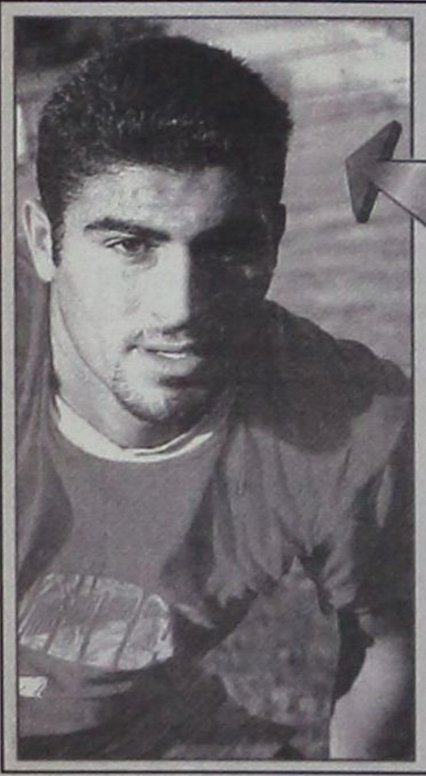

Στο νησί μας βρέθηκε επ'ευκαιρία των βουλευτικών εκλογών ο Λευτ. Τρούλλης ο οποίος δεν παρέλειψε να επισκεφθεί τα διάφορα αθλητικά στέκια για να συναντήσει γνωστούς και φίλους αλλά και παλιούς συμπαίκτες.

Προπόνηση της Μικτής

Πραγματοποιείται σήμερα στις 14:30 στο Εθνικό στάδιο Ρόδου η προπόνηση της Μικτής ομάδας των νέων εν'όψει των αγώνων που έχει να δώσει στο πλαίσιο της δεύτερης φάσης του πρωταθλήματος των Ενώσεων που θα γίνει κατά την διάρκεια της Λαμπροβδομάδας στην Λεπτοκαρυά της Πιερίας. Οι Ενωσιακοί προπονητές έχουν καλέσει για την σημερινή προπόνηση όλους τους ποδοσφαιριστές που χρησιμοποίησαν στα παιχνίδια της προκριματικής φάσης, αλλά και τον Σταμάτη Αμπελά που αγωνίσθηκε με την ομάδα των Παίδων.

Ετος γέννησης 1982

Κρομμύδας Γ. - Χατζηθεοδωράκης (Κλεάνθης), Σπανός (ΑΕΡΑ), Ορφανίδης Νίκος - Χριστοδούλου (Φοίβου), Αττιτής (Διγενής), Φωτεινής Παν. - Μακρής (Διαγόρα Βατίου), Μενίκος (Δωριέα), Σεντεμένες (Ερμής), Καντιμοίρης Σταμ. (Απόλλων Καλυθ.), Θεοδοσίου - Λεβέντης (Ορφέας), Κουρμαδιάς (Ευαγόρα), Αλαχούζος (Διγενής), Γαλουζής (Ορφέας), Καντιμοίρης (Ασπ. Σαλάκου), Αμπελάς Στ. (Ορφέας).

Ετος γέννησης 1983

Πανάρετος Ηλ. - Γκιόκας (Διαγόρας Βατ.), Κοσκινιάτης Ιωαν. - Σπαρταλης Παν. - Σταυριανός Παν. (Κλεάνθης), Κόγγος Ανδρ. (Ιάλυσος '97), Σκυλάς (Διαγόρα Ρόδου), Κασέκας (Ηρακλής Μαρ.), Πλίγκος (Δόξα Ψίνθου).

Εν όψει των υποχρεώσεων τους στην Β' φάση του πρωταθλήματος των Ενώσεων προετοιμάζονται οι ποδοσφαιριστές της Μικτής Νέων



Με την Μικτή Νέων θ'αγωνισθεί στην Λεπτοκαρυά ο Στ. Αμπελάς που διακρίνεται με το μέλος της ΕΠΣΔ κο Κάτρη

Γ' Κατηγορία

- Οι ομάδες Α.Ε. Μεσαναγρού, Ταξιάρχης και Γ.Σ. Διαγόρας διεκδικούν την δεύτερη προνομιούχο θέση της βαθμολογίας

Την αυλαία της ποδοσφαιρικής δραστηριότητας, μετά την αναβολή των αγώνων λόγω εκλογών, ανοίγει αύριο το πρωτάθλημα της Τρίτης Κατηγορίας με τα παιχνίδια της 22ης αγωνιστικής. Από τις τρεις ομάδες που διεκδικούν την προνομιούχο δεύτερη θέση την δυσκολότερη αποστολή την έχει αύριο η Α.Ε. Μεσαναγρού που καλείται ν'αντιμετωπίσει εκτός έδρας τον πρωτοπόρο Εθνικό Αρχίπολις, ενώ ο Γ.Σ. Διαγόρας παίρνει τους τρεις βαθμούς της νίκης χωρίς να ιδρώσει από τον Νηρέα που έχει αποβληθεί από το πρωτάθλημα. Τέλος ο Ταξιάρχης Καλάθου θ'αντιμετωπίσει στην έδρα του τον αδιάφορο αλλά ανέλπιστο Δαμάγητο Θεολόγου. Αναλυτικά οι αυριανοί αγώνες και οι παρατηρητές:

Γήπεδο Καλάθου: Ωρα 17:15 Ταξιάρχης - Δαμάγητος
Παρατηρητής: Ντάκας Σ.
Γήπεδο Ε.Α.Κ.: Ωρα 17:15 Δωριέας - Ευκλής
Παρατηρητής: Κώστας - Κυπραίος
Γήπεδο Αρχίπολης: Ωρα 17:15 Εθνικός - Α.Ε. Μεσαναγρού
Παρατηρητής: Τόππος
Γήπεδο Δαματριάς: Ωρα 17:15 Δήμητρα - ΖΕΥΣ
Παρατηρητής: Κων/νου
Ν. Ρόδος - Ομόνοια Γεν.
Απεβλήθη η Ομόνοια
Γ.Σ. Διαγόρας - Νηρέας
Αποχώρησε ο Νηρέας.
Ρεπό ο Α.Ο. Καλαβαρδών.

ΣΥΓΧΑΡΗΤΗΡΙΟ

Ο Νομαρχιακός Αθλητικός Οργανισμός Δωδεκανήσου συγχαίρει τους εκλεγέντες βουλευτές της Δωδεκανήσου κ.κ. Κρεμαστενό Δημήτριο, Κάισερλη Κώστα, Σφυρίου Κοσμά και Αριστοτέλη Παυλίδη, τους εύχεται καλό κουράγιο στο βαρύ και δύσκολο έργο που επωμίζονται και πιστεύει ότι θα τους βρει συμπαραστάτες και αγωνιστές για την επίλυση των αθλητικών προβλημάτων του Νομού μας.

Για το Δ. Συμβούλιο

Ο Πρόεδρος	**Ο Γραμματέας**
Μιχ. Μπαριανάκης	**Μιχ. Ερωτόκριτος**
Νομαρχιακός Σύμβουλος	**Νομαρχιακός Σύμβουλος**



Το taekwo στην Ολυ

❐ Την σκιαγράφηση της πορείας του αθλ ο πρόεδρος της Ελληνικής και Ευρωπαϊ

Με αφορμή την είσοδο του TAEKWONDO ως επίσημο άθλημα στην φετεινή Ολυμπιάδα που θα διεξαχθεί στο Σίδνεϋ της Αυστραλίας με την συμμετοχή της Ελληνικής Εθνικής ομάδας, ο πρόεδρος της Ελληνικής και Ευρωπαϊκής Ομοσπονδίας κος Αθανάσιος Παγαλός σκιαγραφεί την πορεία του Ολυμπιακού πλέον αθλήματος αλλά παράλληλα και την δική του στον χώρο του Taekwondo. Ο κος Παγαλός γεννήθηκε στην Γερμανία και είναι παλιός Πρωταθλητής (6 dan), χρημάτισε διεθνής διαιτητής και νυν πρόεδρος της Ελληνικής και Ευρωπαϊκής Ομοσπονδίας. Στα λόγια του διακρίνεται εύκολα η αγάπη και ο ιδεαλισμός του για το άθλημα που επηρετεί εδώ και πολλά χρόνια.

Με το taekwondo ξεκίνησα στη Γερμανία το 1974. Θυμάμαι ακόμα και την ημερομηνία: 16 Ιουνίου!

Ο δάσκαλος μου ήταν ο Κορεάτης Yo Bok Nam.

Πηγαίναμε μια εκδρομή με το σχολείο στο ζωολογικό κήπο, που βρισκόταν στο κέντρο της πόλης Νυρεμβέργη.

Περιμέναμε όλα τα παιδιά στην είσοδο τον δάσκαλο μας. Ο δάσκαλος μας όμως αρρώστησε και δεν ήρθε και έτσι έκανα βόλτες στην πόλη με τους φίλους μου. Σ'ένα δρόμο είδαμε μια σχολή taekwondo, μπήκαμε μέσα, ρωτήσαμε και την άλλη μέρα κιόλας γραφτήκαμε εγώ, ο αδελφός μου και δύο άλλα παιδιά.

Εμεινα κοντά στο δάσκαλο Yo Bok Nam και από τον Οκτώβριο του 1976 άρχισα να παίζω σε αγώνες.

Πήγα καλά την πρώτη φορά, είχα δύο νίκες και αυτές μου έδωσαν το έναυσμα για να συνεχίσω.

Μετά έπαιξα στα ανοιχτά γερμανικά πρωταθλήματα και βγήκα πολλές φορές πρώτος.

Εκείνα τα χρόνια δεν υπήρχαν επίσημες ομοσπονδίες, αλλά είχα συμμετάσχει και σε ευρωπαϊκό ανοιχτό κύπελλο.

Για πρώτη φορά έπαιξα στην Ελλάδα το 1981, όπου βγήκα τρίτος διότι είχα πάθει δηλητηρίαση.

Το 1984 και το 1985 βγήκα πρωταθλητής Ελλάδος. Σε διεθνείς αγώνες δεν είχα μεγάλη συμμετοχή, διότι εκείνα τα χρόνια υπήρχε το γνωστό πρόβλημα με τους Τουρκοκύπριους που τους δεχόντουσαν πάντα σαν επίσημο κράτος στις διεθνείς οργανώσεις, με αποτέλεσμα εμείς σαν εθνική να αποχωρούμε. Εγώ βέβαια.

Ερχόμουν από την Γερμανία με το αυτοκίνητο, έπαιζα μόνος μου και μετά το πρωτάθλημα γύριζα πίσω. Ταξίδευα παντού, όχι μόνο στην Ελλάδα, αλλά σε όλα τα κράτη γύρω από την Γερμανία και συμμετείχα σε αγώνες.

Μιλάμε για μεγάλη τρέλα αλλά και για μεγάλη αγάπη για το taekwondo.

Το 1986 ήρθα στην Ελλάδα με την προοπτική να αγωνιστώ για άλλη μια φορά στο πανελλήνιο πρωτάθλημα. Την χρονιά εκείνη γνώρισα τη γυναίκα μου και τελικά δεν έλαβα μέρος στους αγώνες, αφού σταμάτησα την προπόνηση. Παντρευτήκαμε και ήρθαμε στην Ελλάδα. Εγινα από αθλητής δάσκαλος και στην αρχή συνεργάστηκα με τον αθλητικό σύλλογο Βύρωνα, με τον κύριο Αλούκου.

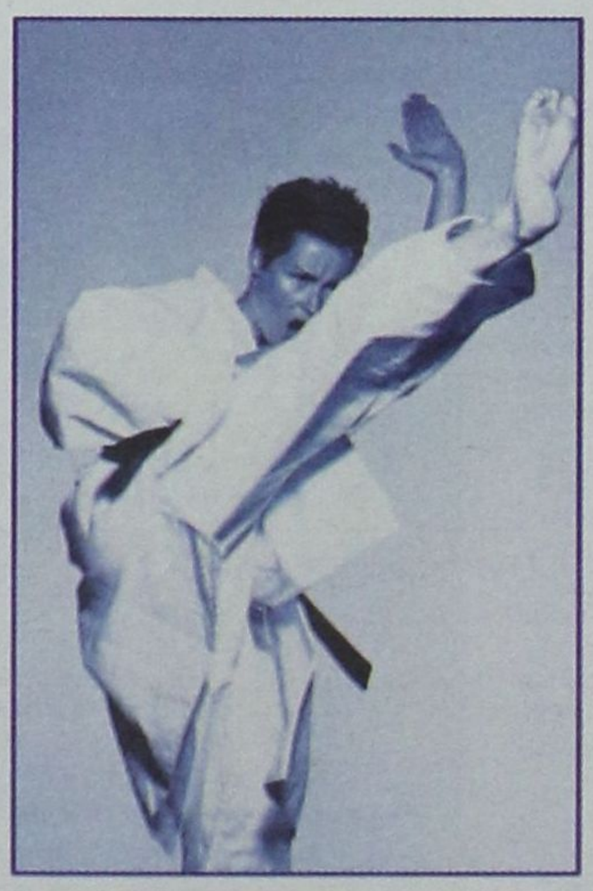

Το 1987 ίδρυσα το αθλητικό σωματείο της Δάφνης, της οποίας μέχρι σήμερα είμαι πρόεδρος.

Κάποια στιγμή έγινα διαιτητής, και προσέφερα τις υπηρεσίες μου σε αυτόν τον τομέα (επί ΣΕΓΑΣ ακόμη).

Η πρώτη μου επαφή με τα διοικητικά ήρθε λίγο αργότερα, όταν ανέλαβα Πρόεδρος της τοπικής επιτροπής Αττικής και Νήσων, θέση στην οποία παρέμεινα αρκετά χρόνια.

Το 1988 ήμουν προπονητής της Εθνικής Ελλάδος Ανδρών/Γυναικών/Εφήβων/Νεανίδων μαζί με τον Ζήση Βέλο, με τον οποίο πήγα με την εθνική ομάδα στην Τουρκία στο Πανευρωπαϊκό.

Πάλι δεν έπαιξαν τα παιδιά διότι έλαβαν μέρος Τουρκοκύπριοι.

Κρίμα, διότι είχαμε κάνει επί ένα μήνα μια πολύ καλή προετοιμασία και είμαι σίγουρος ότι θα φέρναμε και μετάλλια.

Σταμάτησα να διδάσκω από τότε που ανέλαβα την προεδρία της ΕΛΟΤ, ενώ ως προπονητής ανέδειξα τους Μουρούτσο, Χιουτάκη, Δανιήλ και Ψαρομμάτη, οι οποίοι έχουν γίνει προπονητές.

Σαν παλιός πρωταθλητής είχα ιδρώσει, είχα πονέσει, σαν διεθνής διαιτητής είχα πάρει δύσκολες αποφάσεις, σαν παράγοντας σε τοπική επιτροπή είχα δώσει εξετάσεις. Δεν ήρθαν όλα τόσο ξαφνικά όσο θα νόμιζε κανείς.

Θεωρώ μεγάλη τιμή για μένα να είμαι Πρόεδρος της Ελληνικής Ομοσπονδίας Taekwondo, ενός Ολυμπιακού αθλήματος και ευχαριστώ τα σωματεία που μου εμπιστεύθηκαν αυτή την θέση.

Η ενασχόλησή μου με την Ομοσπονδία χρονολογείται αρκετά χρόνια πιο πριν από το 1996 και συγκεκριμένα από το 1990.

Τότε έγιναν εκλογές και μπήκα στην διοίκηση σαν ταμίας.

Αυτά μέχρι τις αρχές του 1992, οπότε ξαναέγιναν εκλογές, στις οποίες κατέβηκα σαν υποψήφιος.

Επειτα δούλεψα με την τοπική επιτροπή, όπου κάναμε κάποιο έργο με τον Μιχάλη Φυσεντζίδη που ήταν τότε Γραμματέας της τοπικής και με άλλους αξιόλογους συνεργάτες.

Με το έργο που παρουσιάσαμε σαν τοπική επιτροπή, πείστηκαν τα σωματεία ότι έχουμε τις δυνατότητες να κάνουμε κάτι καλό για το ελληνικό taekwondo.

Οταν θέσαμε υποψηφιότητα στις εκλογές, αρχές του 1996, μπήκαμε ήδη στην διοίκηση της Ομοσπονδίας σαν σύμβουλοι και μετά από παραίτηση του τότε Προέδρου, του κυρίου Θωμαΐδη, το Δ.Σ. της ΕΛΟΤ ανέθεσε σε μένα τα καθήκοντα του Προέδρου, ενώ σήμερα ο κύριος Φυσεντζίδης είναι Γενικός Γραμματέας.

Τα τρία χρόνια που έχω την προεδρία, δουλεύουμε εγώ και οι συνεργάτες μου στον τομέα του εκσυγχρονισμού και ήδη έχουμε αλλάξει πάρα πολλά στην δομή του taekwondo στην Ελλάδα.

Κατ' αρχάς από την πρώτη κιόλας ημέρα που αναλάβαμε την διοίκηση, καθιερώσαμε το ηλεκτρονικό σύστημα βαθμολόγησης, το οποίο δίνει άμεσα την βαθμολογία, την βλέπει ο αθλητής και ο θεατής. Με αυτό τον τρόπο η ροή του αγώνα είναι ξεκάθαρη για όλους και για τους «άσχετους» με το άθλημα δημοσιογράφους, οι οποίοι έτσι, εύκολα μπορούν να περιγράψουν έναν αγώνα taekwondo.

Αναβαθμίσαμε τις τοπικές επιτροπές, έχουμε πάει σε όλα σχεδόν τα σοβαρά διεθνή meeting, κάναμε πάρα πολλά επιμορφωτικά σεμινάρια, φέραμε και διαιτητές από το εξωτερικό.

Τον Οκτώβριο του 1996 έγινε στο Helsinki η γενική συνέλευση της Ευρωπαϊκής Ομοσπονδίας, όπου το Δ.Σ. της ΕΛΟΤ με έστειλε ως υποψήφιο της χώρας μας για το Δ.Σ. της Ευρωπαϊκής Ομοσπονδίας. Ο κύριος Seo Myong κι εγώ εκλεγήκαμε με πλειοψηφία σύμβουλοι. Ο κύριος Seo ανέλαβε Τεχνικός Διευθυντής κι εγώ έγινα Γενικός Γραμματέας. Με στήριξε πολύ τότε ο Πρόεδρος της Γερμανικής Ομοσπονδίας, ο Stefan Klaviter.

Βέβαια με ήξεραν όλοι οι Πρόεδροι των Ευρωπαϊκών Ομοσπονδιών, διότι ήμουν Διεθνής Διαιτητής και με αυτή την ιδιότητα είχα αναπτύξει καλές σχέσεις με όλους.

Τον Ιανουάριο του 1999 έθεσα υποψηφιότητα για την Προεδρία της Ευρωπαϊκής Ομοσπονδίας, με αντίπαλο τότε τον Πρόεδρο της ελβετικής Ομοσπονδίας τον κύριο Pundeli. Την τελευταία όμως ημέρα της γενικής συνέλευσης ο κύριος Pundeli απέσυρε την υποψηφιότητα του και από τα 46 κράτη που ψήφισαν, εγώ έλαβα 36 ψήφους υπέρ και οι υπόλοιπες χώρες ψήφισαν λευκά, καμία κατά. Το πετυχημένο Πανευρωπαϊκό Πρωτάθλημα του 1997 στην Πάτρα βοήθησε πολύ στο να πάρω την Προεδρία στην Ευρωπαϊκή Ομοσπονδία, διότι ήταν ένα άψογο αθλητικό γεγονός, τόσο από πλευράς αθλητικού επιπέδου, όσο και από πλευράς οργάνωσης. Ακόμη και τώρα μιλούν στο εξωτερικό γι'αυτή τη διοργάνωση, όπου η χώρα μας αγωνιστικά πήγε πάρα πολύ καλά, εφόσον ήρθαμε πρώτοι (εάν θυμάμαι καλά) στους άνδρες και πήραμε δεύτερη θέση στη γενική βαθμολογία μετά την Ισπανία.

Σαν Ευρωπαϊκή Ομοσπονδία ζητήσαμε απ'όλα τα κράτη να μας δώσουν μερικά στοιχεία, στα πλαίσια του προγράμματος αλληλεγγύης προς τις χώρες της Ανατολικής Ευρώπης, όπου η Ευρωπαϊκή Ομοσπονδία στηρίζει ενεργά την ανάπτυξη του taekwondo. Με βάση αυτά τα στοιχεία έχει γίνει μια στατιστική μελέτη, στην οποία αναγράφονται ακριβή νούμερα. Δυστυχώς δεν την έχω εδώ τώρα, την έχει ο Γενικός Γραμματέας της Ομοσπονδίας. Στη χώρα μας περίπου 100.000 ή 150.000 άτομα ασχολούνται ενεργά με το taekwondo. Εγγεγραμμένους με δελτία έχουμε περίπου 30.000 αθλητές, αλλά υπάρχουν επίσης πολλοί οι οποίοι δεν ασχολούνται αγωνιστικά και δεν έχουν δελτίο της Ομοσπονδίας. Στην Ισπανία οι αθλητές ξεπερνούν το μισό εκατομμύριο, το ίδιο και στη Γερμανία.

Είναι λίγες οι χώρες όπου το taekwondo επιχορηγείται απ'ευθείας από το κράτος. Η Ισπανική Ομοσπονδία παίρνει μεγάλη επιχορήγηση που ξεπερνάει τα 350.000.000, συν άλλα 70.000.000 - 80.000.000 από την Ολυμπιακή τους επιτροπή. Η Τουρκία παίρνει πολλά, εμείς, η Ιταλία, η Κύπρος.

Η πολιτεία παρακολουθεί το έργο που κάνουμε και πιστεύω ότι φέτος ο προϋπολογισμός μας θα είναι καλύτερος. Επίσης έφυγε και το ITF και έκανε δικιά του ομοσπονδία.



Εμείς σαν ΕΛΟΤ έχουμε έναν σπόνσορα, την Olympos Spor, η οποία ντύνει τους αθλητές μας και φέρνει τα τερέν στους αγώνες, στήνει το στάδιο, τα πάντα. Οι επιτυχίες υπήρχαν παλαιότερα, υπάρχουν και τώρα, παρ'όλα αυτά όμως οι χορηγίες δύσκολα βρίσκονται. Ισως επειδή το taekwondo δεν έχει μεγάλη προβολή στα μέσα.

Με τους Ολυμπιακούς αγώνες, όμως, όταν το ευρύ κοινό

Τοπικό



vondo
υμπιάδα

ήματος αλλά και την δική του παραθέτει
ικής Ομοσπονδίας κος Αθαν. Πράγαλος

αλλά και οι υποψήφιοι θα έχουν δει για πρώτη φορά το taekwondo σε όλο του το μεγαλείο σαν επίσημο Ολυμπιακό άθλημα, θα μπορούμε να πλησιάζουμε ευκολότερα μεγάλες εταιρείες. Το πόσο ενθουσιώδεις θα είναι, θα εξαρτηθεί βέβαια και από τις επιτυχίες των αθλητών μας.

Η γνώμη της Ελληνικής Ομοσπονδίας αλλά και η γραμμή της Ευρωπαϊκής Ομοσπονδίας καθώς επίσης και η θέληση της Παγκόσμιας Ομοσπονδίας είναι ότι το taekwondo είναι σπορ. Γι'αυτό άλλωστε έγινε Ολυ-



μπιακό άθλημα, Εμείς πλέον δεν θέλουμε να βλέπουμε το taekwondo σαν μια πολεμική τέχνη. Φυσικά το taekwondo έχει και στοιχεία αυτοάμυνας μέσα του, που είναι πολύ χρήσιμα. Υπάρχουν poomse, κ.λπ.

Τώρα πλέον γίνεται πιο επιστημονική δουλειά πάνω στις προπονήσεις. Στο τελευταίο Προ - Ολυμπιακό τουρνουά είχαμε και δικό μας γιατρό στην αποστολή. Από εδώ και πέρα θα έχουμε πάντα έναν γιατρό μαζί μας στις μεγάλες διοργανώσεις. Πιστεύω πως οι Ευρωπαίοι πρωταθλητές είναι πλέον ισάξιοι των Κορεατών.

Στο Σίδνεϋ θα υπάρξουν τέσσερις κατηγορίες ανδρών και τέσσερις κατηγορίες γυναικών. Ολοι μαζί οι αθλητές θα είναι 100.

Εγινε ένα Παγκόσμιο Προ - Ολυμπιακό τουρνουά στο Porec της Κροατίας, στο οποίο προκρίθηκαν οι τέσσερις πρώτοι σε κάθε κατηγορία, ενώ στο Πανευρωπαϊκό Προ - Ολυμπιακό τουρνουά στη Στοκχόλμη, πήραν το εισιτήριο οι δύο πρώτοι αθλητές, δηλαδή ο πρώτος και ο δεύτερος.

Δύο αθλητές μάξιμουμ ανά χώρα μπορούν να πάνε στους άνδρες και δύο στις γυναίκες, άσχετα με το εάν είχαν προκριθεί περισσότεροι αθλητές από μια χώρα στα δύο Προ - Ολυμπιακά τουρνουά. Από τα 160 κράτη που είναι μέλη της Παγκόσμιας Ομοσπονδίας, 46 χώρες κατάφεραν να στείλουν αθλητές στους Ολυμπιακούς. Από την Ευρώπη έχουν περάσει 17 κράτη. Μόνο η Ισπανία κατάφερε να στείλει τέσσερις αθλητές, εμείς με τους Γερμανούς και τους Ιταλούς περάσαμε τρεις. Ολοι οι άλλοι πέρασαν έναν ή δύο αθλητές.

Και οι τρεις Ελληνες αθλητές που προκρίθηκαν έχουν τη δυνατότητα να καταταγούν στα μετάλλια, όπως επίσης πίστευα, από την πρώτη κιόλας στιγμή, ότι εμείς σαν χώρα θα προκρίνουμε το λιγότερο δύο παιδιά για τους Ολυμπιακούς.

Τον Απρίλιο θα φύγουμε για το Παγκόσμιο κύπελλο στη Γαλλία. Υστερα αμέσως θα έχουμε το Πανευρωπαϊκό του Μαΐου. Τελειώνοντας το Πανευρωπαϊκό, τα παιδιά θα φύγουν πάλι για την Κορέα. Θα επιστρέψουν και στη συνέχεια θα αναχωρήσουν για την Αυστραλία.

Πλούσιο το μενού



➤ Το πρόγραμμα των αγώνων που ανακοίνωσε η Τ.Ε. Ε.Ο.Κ. Δωδεκανήσου

Η Τ.Ε. Ε.Ο.Κ. Δωδενήσου έδωσε στην δημοσιότητα το πρόγραμμα των αγώνων που θα διεξαχθούν από αύριο Τετάρτη μέχρι και την Παρασκευή 21 Απριλίου στο πλαίσιο των τοπικών πρωταθλημάτων καλαθοσφαίρισης.

Μεγάλο ενδιαφέρον παρουσιάζει ο πρώτος τελικός στην κατηγορία των ανδρών που θα γίνει το προσεχές Σάββατο 15 Απριλίου ενώ ο επαναληπτικός θα διεξαχθεί την Τετάρτη 19 Απριλίου.

Αξιόλογο ενδιαφέρον παρουσιάζουν και οι αγώνες μπαράζ στις κατηγορίες εφήβων και Κορασίδων.

Το πρόγραμμα έχει ως εξής:

Τετάρτη 12/4/2000

- Στις 15:30 στη Ψίνθο, Εύελπις - Ιάλυσος (Π)
- Στις 17:30 στον Αρχάγγελο, Αρχάγγελος - Παντηλιακός (Π)
- Στις 20:00 στο Ε.Κ.Γ. Ρόδου, Ζέφυρος - Κολοσσός (Ε) μπαράζ

Παρασκευή 14/4/2000

- Στις 20:00 στην Κρεμαστή, Αγ. Νικόλαος - Ιβίσκος (Π)
- Στις 19:00 στο Πυλί, Χάρμυλος - Ηρακλής 2000 (Π)

Σάββατο 15/4/2000

- Στις 18:00 στο Ε.Κ.Γ. Ρόδου, Παντηλιακός - Αρχάγγελος (Π)
- Στις 20:00 στο Ε.Κ.Γ. Ρόδου Διαγόρας Ιάλυσος (Α) Α' τελικός
- Στις 11:30 στη Σύμη, Σύμη - Κολοσσός, (Π)
- Στις 13:30 στη Σύμη, Σύμη - Διγενής (Α)
- Στις 13:30, στην Κάλυμνο, ΕΑΚΑ - Κολοσσός (Γ)
- Στις 16:00 στην Κάλυμνο, ΕΑΚΑ - Ιπποκράτης (Π)

Κυριακή 16/4/2000

- Στις 11:00 στα Κοσκινού, Διγενής - Ζέφυρος (Π)
- Στις 17:00 στην Ιαλυσό, Ιάλυσος - Ευελπις (Π)
- Στις 15:00 στην Καρδάμαινα, Ηρακλής 2000 - Χάρμυλος (Π)
- Στις 17:00 στο Κλειστό Κω, Ιπποκράτης - ΕΑΚΑ (Π)

Δευτέρα 17/4/2000

- Στις 18:30 στο Ε.Κ.Γ. Ρόδου, Ιβίσκος - Δωριεύς (Κ) Μπαράζ
- Στις 20:30 στο Ε.Κ.Γ. Ρόδου, Νίκη Ρόδου - Κολοσσός (Κ) Μπαράζ

Τετάρτη 19/4/2000

- Στις 18:00 στο Ε.Κ.Γ. Ρόδου, Κολοσσός - Ζέφυρος (Ε) Μπαράζ
- Στις 20:00 στη Κρεμαστή, Ιάλυσος - Διαγόρας (Α) Β' τελικός

Παρασκευή 21/4/2000

- Στις 20:00 στο Ε.Κ.Γ. Ρόδου, Ιβίσκος - Αγ. Νικόλαος (Π)



βόλεϊ

Παιχνίδια στις κατηγορίες Παίδων και Κορασίδων θα διεξαχθούν στο πλαίσιο των τοπικών πρωταθλημάτων από σήμερα Τριτη έως και την προσεχή Κυριακή.

Το πρόγραμμα των αγώνων έχει ως εξής:

Σήμερα

- Στις 20:15 στο Ε.Κ.Γ. Ρόδου, ΦΛΟΓΑ - ΑΠΟΛΛΩΝ (Π)

Τετάρτη 12/4/2000

- Στις 15:30 στο Ε.Κ.Γ. Ρόδου, ΔΙΑΓΟΡΑΣ - ΦΛΟΓΑ (Κ)

Σάββατο 15/4/2000

- Στις 17:00 στο Ε.Κ.Γ. Ρόδου, ΚΛΕΑΝΘΗΣ-ΔΙΑΓΟΡΑΣ (Π)

Κυριακή 16/4/2000

- Στις 19:00 στο Ε.Κ.Γ. Ρόδου, ΔΙΑΓΟΡΑΣ - ΗΛΙΟΣ (Κ)
- Στις 20:30 στο Ε.Κ.Γ. Ρόδου, ΡΟΔΙΑΚΟΣ - ΗΛΙΟΣ (Π)

ΑΝΑΚΟΙΝΩΣΗ

ΕΚΠΑΙΔΕΥΣΗ PROGRAM COMPUTER PM



ΕΓΓΡΑΦΕΣ ΤΩΡΑ ΜΑΘΗΜΑΤΑ Computer



Τμήματα για:
Παιδιά από 8 ετών
Αρχάριους - Μαθητές
Επαγγελματίες

Ανεύρεση Εργασίας

Διδάσκει πτυχιούχος Πανεπιστημίου Αμερικής
ΜΑΝΩΛΗΣ Ι. ΣΟΦΙΛΛΑΣ

Κοδριγκτώνος 91 - Τηλ. (0241) 31761

Τρίτο μάτι

• Πάλι το ίδιο βιολί συνεχίζεται στην ομάδα της Βου Εθνικής.

• Ο «Γερμανός» να αιωρείται στην περιοχή των Μετεώρων και την προπόνηση των Παικτών να την κάνει ο συνεργάτης.

• Την Κυριακή θ'ανακοινώσει την εντεκάδα και θα κάτσει στον πάγκο να καθοδηγήσει τους παίκτες που δεν βλέπει όλη την εβδομάδα.

• Η ευθιξία και το γνώθι σ'αυτόν λένε ότι πρέπει να σηκωθείς και να φύγεις απ'αυτό το πόστο και μείνε σε όποιο άλλο σου αρέσει.

• Ξέρετε κάτι. Γράφε - γράφε οι «πέννες» τον κάνανε φίρμα λαϊκή, από κει που δεν ήξερε ούτε ο πατέρας του ότι είναι προπονητής ποδοσφαίρου.

• Ο πρώην Δήμαρχος είχε πει κάποτε κάτι σπουδαίο για τον Νικόλα.

• Ο καινούριος ούτε ένα ευχαριστήριο για την πολύχρονη προσφορά του δεν του έκανε. Και του χρωστάτε μερικά μισθά ακόμη.

• Νέο ατόπημα του «Γερμανού» με ντόπιους ποδοσφαιριστές. Φταίνε όμως κι αυτά που τρέχουνε να δοκιμαστούνε. Ασε πια τους έμπειρους που τους ξέρουν και οι πέτρες. Αυτοί γιατι πήγανε αφού τους έχει δει αρκετές φορές ν'αγωνίζονται.

• Παρασέρνει τους παίκτες (ντόπιους) και αυτοί πηγαίνουν σαν τα πρόβατα να τους «δοκιμάσει». Γιατί γλυκό του κουταλιού είναι;

• Οι ξενητεμένοι παίκτες εκτός της ψήφου που ήλθαν να ρίξουν έπεσαν και στην μπιρίμπα.

• Στον καφενέ «ΘΡΥΛΟ» της Παστίδας βρέθηκαν Πάττας - Πολιάς και Σιδηρόπουλος και είπαν να ξεδώσουν με χαρτάκι. «Σεφ» παρατηρητής του τραπεζιού ο Βασ. Αθανασίου με κλεφτές ματιές και στην φόρμουλα 1 που πάντα συγκινεί.

ΗΛΙΑΣ Κ.

RODOS FAIR PLAY
• 20 IROON POLYTECHNIOU STR. TEL: 36760

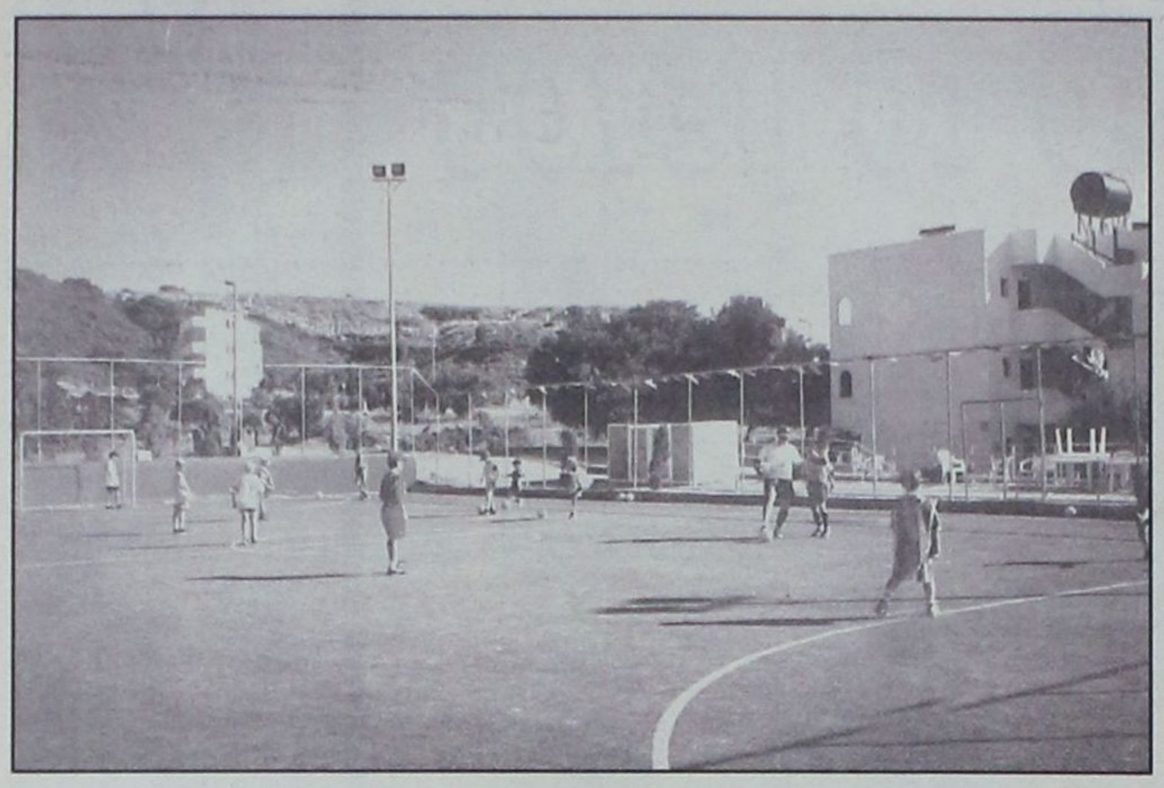

Κανονισμοί ποδοσφαίρου σάλας

- Οι τροποποιήσεις στους κανονισμούς ποδοσφαίρου 5x5 της FIFA

1. Ο τερματοφύλακας μπορεί τώρα να ρίξει τη μπάλα πάνω από τη μεσαία γραμμή είτε από απόκρουση είτε διώξιμο με τα πόδια. Δεν θα δοθεί ελεύθερο χτύπημα ή άλλη ποινή, ωστόσο μπορεί να μην μπει γκολ απευθείας από αυτό το σουτ. Οποιοσδήποτε ποδοσφαιριστής είτε από τη μία πλευρά είτε την άλλη πρέπει πρώτα να αγγίξει τη μπάλα ή ο τερματοφυλακας πρέπει να την πετάξει.

2. Το δεύτερο σημάδι πέναλτυ είναι τώρα 10 μέτρα από το τέρμα (αρχικά 12 μέτρα). Ο τερματοφύλακας πρέπει να παραμείνει τουλάχιστον 5 μέτρα μακριά από τη μπάλα όταν διεξάγεται το σουτ.

3. Μια «ιπτάμενη» αντικατάσταση μπορεί τώρα να χρησιμοποιηθεί για να γίνει η αλλαγή των τερματοφυλάκων. Οι τερματοφύλακες μπορεί να αντικατασταθούν οποιαδήποτε στιγμή (είτε όταν ο αγώνας διακόπτεται η κατά τη διάρκεια του αγώνα). Οι αντικαταστάσεις των τερματοφυλάκων τώρα δεν χρειάζεται να κοινοποιηθούν στο διαιτητή. Οι όροι σχετικά με τον εξοπλισμό του τερματοφύλακα παραμένουν ίδιοι. Οι αντικαταστάσεις του τερματοφύλακα που παραβαίνουν τους κανονισμούς μπορεί τώρα να τιμωρηθούν με τον ίδιο τρόπο όπως οι λανθασμένες αντικαταστάσεις οποιαδήποτε άλλων ποδοσφαιριστών.

4. Οι ζώνες αντικατάστασης γύρω από τον αγωνιστικό χώρο, συμπεριλαμβανομένου του σημαδιού, έχουν αλλάξει. Ο χρονομετρικός πίνακας πρεπει να τοποθετηθεί στην ίδια πλευρά του αγωνιστικού χώρου όπως οι δύο πάγκοι και η ζώνη των σημαδιών και πρέπει να τοποθετηθεί μεταξύ των πάγκων. Οι ομάδες πρέπει ακόμη να αλλάξουν πάγκους (π.χ. αλλάξουν τέρματα) κατά τη διάρκεια του ημιχρονίου.

5. Το χρονικό όριο για τον τερματοφύλακα να ελέγξει τη μπάλα με τα πόδια του ή τα χέρια του είναι ακόμα έγκυρο για να παίξει μόνο στο δικό του μισό του αγωνιστικού χώρου. Η απαγόρευση για να παίξει στο αντίπαλο μισό του αγωνιστικού χώρου ακυρώνεται.

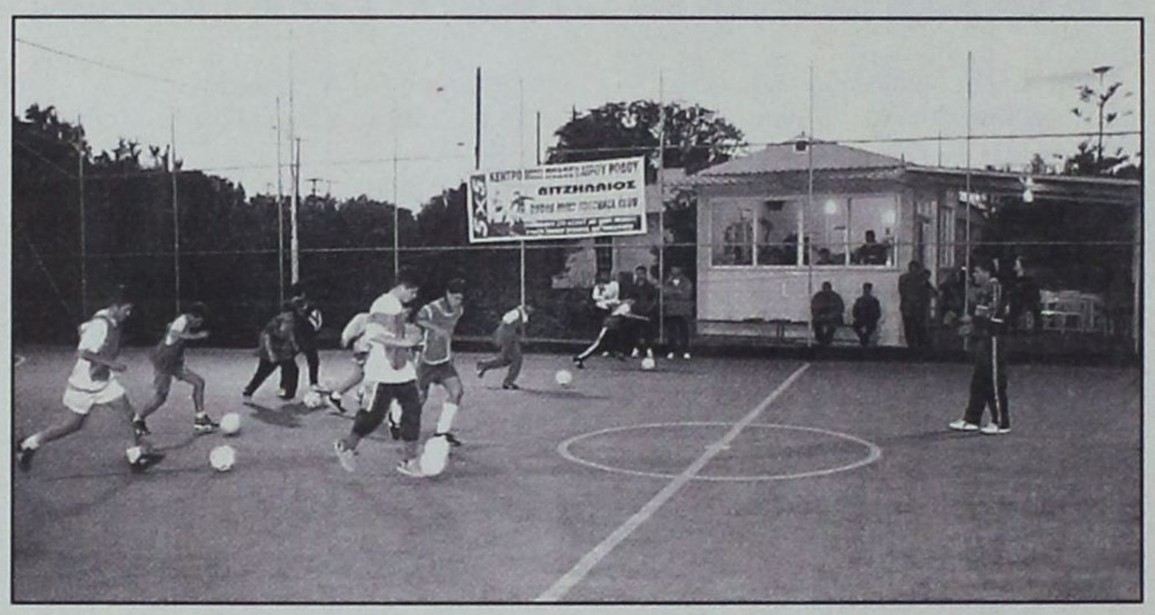

6. Σε κάθε γωνιά του αγωνιστικού χώρου η γωνιά πρέπει να σημειωθεί με ένα τέταρτο του κύκλου με αντίνα 25cm. Ολη η μπάλα πρέπει να είναι μέσα σε αυτό το τέταρτο του κύκλου όταν ένα κόρνερ διεξάγεται. Η μπάλα μπορεί να παιχτεί από οποιοδήποτε μέρος του ανωτέρω κύκλου.

7. Μια ομάδα μπορεί να ζητήσει ένα τάιμ - άουτ σε οποιαδήποτε φάση του παιχνιδιού, μολονότι η ομάδα ζητώντας το ταιμ - άουτ πρέπει να κατέχει την μπάλα τη συγκεκριμένη στιγμή (π.χ. χτύπημα πλάγιο, κόρνερ, ελεύθερο χτύπημα). Το τάιμ - άουτ δηλώνεται από τον χρονομέτρη. Ολοι οι άλλοι όροι που διέπουν το τάιμ - άουτ (ένα τάιμ - άουτ ανά ημίχρονο, η θέση των ποδοσφαιριστών, η μέθοδος ζητώντας ένα ταιμ - άουτ) ισχύουν.

8. Με το που λήξει η δίλεπτη περίοδος αποβολής παίκτη, ο νέος παίκτης που εισέρχεται για να αντικαταστήσει τον αποβλημένο επιτρέπεται να λάβει θέσει στον αγωνιστικό χώρο άμεσα χωρίς να διακοπεί το παιχνίδι. Ο χρονομετρητής θα επιτρέψει στον παίκτη να εισέλθει στον αγωνιστικό χώρο. Ολα τα άλλα άρθρα που διέπουν την αποβολή παικτών (π.χ. υποχρεώσεις παίκτη που αποβλήθηκε, επιδράσεις επίτευξης τερμάτων κατά τη διάρκεια του παιξίματος με παίκτη παραπάνω κτλ.) παραμένουν εν ισχύ.

9. Τέρμα μπορεί να επιτευχθεί απευθείας με το εναρκτήριο λάκτισμα.

10. Εάν η μπάλα χτυπήσει στην οροφή κατά τη διάρκεια του αγώνα, ο διαιτητής θα σταματήσει το παιχνίδι και η αντίπαλη ομάδα από αυτή που τελευταία λάκτισε τη μπάλα πριν χτυπήσει την οροφή ξεκινάει με πλάγιο. Το πλάγιο εκτελείται από το πλησιέστερο σημείο πλάγιας γραμμής όπου η μπάλα χτύπησε την οροφή.

11. Το ελάχιστο βάρος της μπάλας αυξήθηκε από 390 σε 400 γραμμάρια και το ανώτερο βάρος από 430 σε 440 γραμμάρια.

12. Το μεσοδιάστημα μεταξύ των ημιχρόνων αυξάνεται από 10 σε 15 λεπτά.

13. Η μπάλα ίσα που χρειάζεται να την ακουμπήσεις και να κυλήσει μπροστά για να θεωρηθεί ότι παίζει. Δεν χρειάζεται να γυρίσει όλη την περιφέρεια της όπως ορίζεται σε προηγούμενη έκδοση των κανονισμών του παιχνιδιού.

14. Εκτός του κύριου διαιτητή και το βοηθό (δεύτερο διαιτητή) οι επίσημες λειτουργίες του τρίτου διαιτητή και χρονομετρητή για να θέτουν σε πέρας τα μοιρασμένα καθήκοντα τους όπως ακολουθούν:

Ο χρονομετρητής:

• Ξεκινάει και σταματάει το ρολόι

• Ελέγχει το ενός λεπτού τάιμ - άουτ και επιτρέπει στις ομάδες να πάρουν το τάϊμ - άουτ.



Ελέγχει τη δίλεπτη ποινή αποβολής και επιτρέπει στο νέο παίκτη να εισέλθει στον αγωνιστικό χώρο.

• Σημειώνει την έναρξη και λήξη των ημιχρόνων και τάϊμ - άουτ μέσω σινιάλων προειδοποίησης.

• Κρατάει αρχείο των εναπομείναντων τάϊμ-άουτ και ενημερώνει αν χρειάζεται τους διαιτητές.

• Κρατάει αρχείο των συσσωρευμένων φάουλ που έχει κάνει η κάθε ομάδα.

• Δίνει το ακουστικό σινιάλο ύστερα από τα 5 φάουλ και ενημερώνει ανάλογα τους διαιτητές.

Ο τρίτος διαιτητής

• Σημειώνει τα ονόματα/αριθμούς των παικτών που σκοράρουν

• Κρατάει αρχείο των ονομάτων/αριθμών παικτών που παρατηρήθηκαν και αποβλήθηκαν μαζί με το λόγο της ποινής.

• Διατηρεί αρχείο των συσσωρευμένων φάουλ που οι ομάδες έχουν κάνει και ενημερώνει τους διαιτητές και τις ομάδες εάν χρειάζεται.

• Συμπληρώνει το φύλλο αγώνος κατά τη διάρκεια του αγώνα.

• Παρέχει όποια άλλη πληροφόρηση σχετικά με το παιχνίδι.

- Οι κανόνες αυτοί ισχύουν από 1 Ιανουαρίου 2000.

Στην Κάλυμνο η ΕΠΣΔ

➤ Η τακτική συνεδρίαση του Διοικητικού Συμβουλίου θα γίνει αύριο στο νησί των σφουγγαράδων

➤ Μέχρι τις 12:00 σήμερα το μεσημέρι οι καταθέσεις των εγγράφων απολογιών

Στο νησί της Καλύμνου θα γίνει αύριο στις 19:30 η εβδομαδιαία συνεδρίαση του διοικητικού συμβουλίου της Ε.Π.Σ.Δ. Η ποδοσφαιρική αρχή του Νομού μας κάνει πράξη παλιά της υπόσχεση που αφορούσε την συνεδρίαση του Δ.Σ. στην Κάλυμνο.

Εξαιτίας, λοιπόν της μετάβασης στην Κάλυμνο τα σωματεία οι παράγοντες και οι προπονητές που έχουν κληθεί σ'απολογία, έχουν την υποχρέωση να καταθέσουν μέχρι σήμερα στις 12 το μεσημέρι στην γραμματεία της Ε.Π.Σ.Δ. τις έγγραφες απολογίες τους, οι οποίες θα συζητηθούν στο αυριανό διοικητικό συμβούλιο.



ΖΗΤΟΥΝ ΣΥΓΓΝΩΜΗ

Ο Πρόεδρος και το Δ.Σ. του Αθλητικού Συλλόγου ΙΑΛΥΣΟΣ '97 με την παρούσα επιστολή και σύμφωνα με την απόφαση που έλαβαν στην έκτακτη συνεδρίαση του συμβουλίου τις 8 Απριλίου του 2000, αποφάσισαν να ζητήσουν συγγνώμη από την Ε.Π.Σ.Δ. και τον πρόεδρο κ. Κλεόβουλο Χατζηγεωργίου, από τον Σ.Δ.Δ. και τον πρόεδρο ορισμού διαιτησίας κ. Μιχάλη Καλαθενό για τα δημοσιεύματα και τις ανακοινώσεις στον τύπο και Μ.Μ.Ε.

Με εκτίμηση
Ο πρόεδρος του Δ.Σ.
Στέργος Χατζηαντωνίου

Αύξων Αριθμός	ΕΚΛΟΓΙΚΑ ΤΜΗΜΑΤΑ	Γραμμένοι εκλογείς			Ψηφίσαντες εκλογείς			Άκυρα και λευκά ψηφοδέλτια			Έγκυρα ψηφοδέλτια	ΝΕΑ ΔΗΜΟΚΡΑΤΙΑ	ΨΗΦΟΙ ΠΡΟΤΙΜΗΣΗΣ ΚΑΙ ΥΠΟΨΗΦΙΩΝ ΣΥΝΔΥΑΣΜΟΥ ΚΟΜΜΑΤΩΝ ΚΑΙ ΜΕΜΟΝΩΜΕΝΩΝ ΥΠΟΨΗΦΙΩΝ				
		Άνδρες	Γυναίκες	Σύνολο	Άνδρες	Γυναίκες	Σύνολο	Άκυρα	Λευκά	Σύνολο			ΒΑΣΙΛΑΚΗΣ ΙΩΑΝΝΗΣ ΤΟΥ ΓΕΩΡΓΙΟΥ	ΚΑΡΑΜΑΡΙΟΣ ΑΝΑΣΤΑΣΙΟΣ ΤΟΥ ΕΜΜ.	ΝΙΣΥΡΙΟΣ ΓΕΩΡΓΙΟΣ ΤΟΥ ΘΕΜΙΣΤΟΚΛΗ	ΠΑΥΛΙΔΗΣ ΑΡΙΣΤΟΤΕΛΗΣ ΤΟΥ ΑΝΤΩΝΙΟΥ	ΧΡΥΣΗΣ ΒΑΣΙΛΕΙΟΣ ΤΟΥ ΚΩΝΣΤ.
0179	ΔΗΜΟΣ ΝΟΤΙΑΣ ΡΟΔΟΥ - ΕΒΔΟΜΟ ΕΚΛΟΓΙΚΟ ΤΜΗΜΑ	290	297	587	226	206	432	5	3	8	424	182	12	107	1	41	15
0180	ΔΗΜΟΣ ΝΟΤΙΑΣ ΡΟΔΟΥ - ΟΓΔΟΟ ΕΚΛΟΓΙΚΟ ΤΜΗΜΑ	182	105	287	75	73	148	2	0	2	146	66	3	39	0	16	8
0181	ΔΗΜΟΣ ΝΟΤΙΑΣ ΡΟΔΟΥ - ΕΝΑΤΟ ΕΚΛΟΓΙΚΟ ΤΜΗΜΑ	143	133	276	118	103	221	2	2	4	217	92	10	44	1	23	14
0182	ΔΗΜΟΣ ΝΟΤΙΑΣ ΡΟΔΟΥ - ΔΕΚΑΤΟ ΕΚΛΟΓΙΚΟ ΤΜΗΜΑ	97	103	200	70	81	151	3	1	4	147	65	0	25	0	40	0
0183	ΔΗΜΟΣ ΠΑΤΜΟΥ - ΠΡΩΤΟ ΕΚΛΟΓΙΚΟ ΤΜΗΜΑ	0	0	0	257	244	501	6	4	10	491	196	6	81	11	89	15
0184	ΔΗΜΟΣ ΠΑΤΜΟΥ - ΔΕΥΤΕΡΟ ΕΚΛΟΓΙΚΟ ΤΜΗΜΑ	0	0	0	499	11	510	7	2	9	510	177	1	103	1	55	11
0185	ΔΗΜΟΣ ΠΑΤΜΟΥ - ΤΡΙΤΟ ΕΚΛΟΓΙΚΟ ΤΜΗΜΑ	0	0	0	0	0	0	0	1	1	558	200	5	109	3	56	14
0186	ΔΗΜΟΣ ΠΑΤΜΟΥ - ΤΕΤΑΡΤΟ ΕΚΛΟΓΙΚΟ ΤΜΗΜΑ	1341	1345	2686	235	197	432	5	4	9	427	152	1	91	6	45	4
0187	ΔΗΜΟΣ ΠΑΤΜΟΥ - ΠΕΜΠΤΟ ΕΚΛΟΓΙΚΟ ΤΜΗΜΑ	1343	1345	2688	38	24	62	2	1	3	59	22	0	5	0	17	0
0188	ΔΗΜΟΣ ΠΕΤΑΛΟΥΔΩΝ - ΠΡΩΤΟ ΕΚΛΟΓΙΚΟ ΤΜΗΜΑ	561	15	576	490	15	505	0	5	5	500	194	19	99	1	62	7
0189	ΔΗΜΟΣ ΠΕΤΑΛΟΥΔΩΝ - ΔΕΥΤΕΡΟ ΕΚΛΟΓΙΚΟ ΤΜΗΜΑ	508	1	509	446	1	447	10	6	16	431	171	10	98	2	49	10
0190	ΔΗΜΟΣ ΠΕΤΑΛΟΥΔΩΝ - ΤΡΙΤΟ ΕΚΛΟΓΙΚΟ ΤΜΗΜΑ	0	546	546	0	467	467	4	3	7	460	170	16	85	2	54	9
0191	ΔΗΜΟΣ ΠΕΤΑΛΟΥΔΩΝ - ΤΕΤΑΡΤΟ ΕΚΛΟΓΙΚΟ ΤΜΗΜΑ	0	494	494	0	429	429	4	2	6	423	157	11	83	3	47	9
0192	ΔΗΜΟΣ ΠΕΤΑΛΟΥΔΩΝ - ΠΕΜΠΤΟ ΕΚΛΟΓΙΚΟ ΤΜΗΜΑ	312	276	588	276	238	514	8	1	9	505	210	23	98	1	70	11
0193	ΔΗΜΟΣ ΠΕΤΑΛΟΥΔΩΝ - ΕΚΤΟ ΕΚΛΟΓΙΚΟ ΤΜΗΜΑ	256	188	444	205	159	364	5	4	9	355	80	3	41	0	20	7
0194	ΔΗΜΟΣ ΠΕΤΑΛΟΥΔΩΝ - ΕΒΔΟΜΟ ΕΚΛΟΓΙΚΟ ΤΜΗΜΑ	433	0	433	389	0	389	5	6	11	378	151	19	73	4	28	7
0195	ΔΗΜΟΣ ΠΕΤΑΛΟΥΔΩΝ - ΟΓΔΟΟ ΕΚΛΟΓΙΚΟ ΤΜΗΜΑ	18	287	305	18	253	271	1	1	2	269	98	7	59	0	22	10
0196	ΔΗΜΟΣ ΠΕΤΑΛΟΥΔΩΝ - ΕΝΑΤΟ ΕΚΛΟΓΙΚΟ ΤΜΗΜΑ	505	1	506	433	1	434	8	4	12	422	216	14	132	0	56	10
0197	ΔΗΜΟΣ ΠΕΤΑΛΟΥΔΩΝ - ΔΕΚΑΤΟ ΕΚΛΟΓΙΚΟ ΤΜΗΜΑ	1	495	496	1	430	431	5	7	12	419	234	19	107	1	81	19
0198	ΔΗΜΟΣ ΠΕΤΑΛΟΥΔΩΝ - ΕΝΔΕΚΑΤΟ ΕΚΛΟΓΙΚΟ ΤΜΗΜΑ	464	0	464	415	0	415	4	4	8	407	200	15	99	2	49	21
0199	ΔΗΜΟΣ ΠΕΤΑΛΟΥΔΩΝ - ΔΩΔΕΚΑΤΟ ΕΚΛΟΓΙΚΟ ΤΜΗΜΑ	613	0	613	504	0	504	16	0	16	488	164	15	88	3	44	7
0200	ΔΗΜΟΣ ΠΕΤΑΛΟΥΔΩΝ - ΔΕΚΑΤΟ ΤΡΙΤΟ ΕΚΛΟΓΙΚΟ ΤΜΗΜΑ	567	3	570	470	3	473	5	5	10	463	205	17	129	1	40	13
0201	ΔΗΜΟΣ ΠΕΤΑΛΟΥΔΩΝ - ΔΕΚΑΤΟ ΤΕΤΑΡΤΟ ΕΚΛΟΓΙΚΟ ΤΜΗΜΑ	1	554	555	1	460	461	7	3	10	451	168	18	90	1	45	11
0202	ΔΗΜΟΣ ΠΕΤΑΛΟΥΔΩΝ - ΔΕΚΑΤΟ ΠΕΜΠΤΟ ΕΚΛΟΓΙΚΟ ΤΜΗΜΑ	29	509	538	29	412	441	3	3	6	441	186	10	107	49	0	16
0203	ΔΗΜΟΣ ΠΕΤΑΛΟΥΔΩΝ - ΔΕΚΑΤΟ ΕΚΤΟ ΕΚΛΟΓΙΚΟ ΤΜΗΜΑ	557	0	557	503	0	503	3	8	11	492	174	20	81	4	28	15
0204	ΔΗΜΟΣ ΠΕΤΑΛΟΥΔΩΝ - ΔΕΚΑΤΟ ΕΒΔΟΜΟ ΕΚΛΟΓΙΚΟ ΤΜΗΜΑ	104	361	465	103	311	414	4	3	7	407	144	16	59	3	45	5
0205	ΔΗΜΟΣ ΠΕΤΑΛΟΥΔΩΝ - ΔΕΚΑΤΟ ΟΓΔΟΟ ΕΚΛΟΓΙΚΟ ΤΜΗΜΑ	0	0	0	111	112	223	3	3	6	217	66	2	41	1	10	12
0206	ΔΗΜΟΣ ΡΟΔΟΥ - ΠΡΩΤΟ ΕΚΛΟΓΙΚΟ ΤΜΗΜΑ	606	18	624	487	13	500	4	5	9	491	257	22	109	7	88	14
0207	ΔΗΜΟΣ ΡΟΔΟΥ - ΔΕΥΤΕΡΟ ΕΚΛΟΓΙΚΟ ΤΜΗΜΑ	562	18	580	445	15	460	5	7	12	448	204	18	100	5	53	12
0208	ΔΗΜΟΣ ΡΟΔΟΥ - ΤΡΙΤΟ ΕΚΛΟΓΙΚΟ ΤΜΗΜΑ	536	9	545	491	9	500	5	11	16	484	235	28	85	3	88	19
0209	ΔΗΜΟΣ ΡΟΔΟΥ - ΤΕΤΑΡΤΟ ΕΚΛΟΓΙΚΟ ΤΜΗΜΑ	0	627	627	0	487	487	5	6	11	476	218	21	91	2	66	14
0210	ΔΗΜΟΣ ΡΟΔΟΥ - ΠΕΜΠΤΟ ΕΚΛΟΓΙΚΟ ΤΜΗΜΑ	86	525	611	86	381	467	3	6	9	458	213	17	85	3	69	21
0211	ΔΗΜΟΣ ΡΟΔΟΥ - ΕΚΤΟ ΕΚΛΟΓΙΚΟ ΤΜΗΜΑ	0	468	468	0	337	337	12	1	13	324	155	20	66	5	50	11
0212	ΔΗΜΟΣ ΡΟΔΟΥ - ΕΒΔΟΜΟ ΕΚΛΟΓΙΚΟ ΤΜΗΜΑ	280	327	607	254	257	511	4	2	6	455	219	19	79	5	92	13
0213	ΔΗΜΟΣ ΡΟΔΟΥ - ΟΓΔΟΟ ΕΚΛΟΓΙΚΟ ΤΜΗΜΑ	542	36	578	0	0	0	3	6	9	429	212	12	101	1	64	23
0214	ΔΗΜΟΣ ΡΟΔΟΥ - ΕΝΑΤΟ ΕΚΛΟΓΙΚΟ ΤΜΗΜΑ	83	477	560	78	333	411	2	2	4	407	197	24	70	3	81	10
0215	ΔΗΜΟΣ ΡΟΔΟΥ - ΔΕΚΑΤΟ ΕΚΛΟΓΙΚΟ ΤΜΗΜΑ	558	0	558	0	0	0	9	8	17	428	166	13	81	1	56	8
0216	ΔΗΜΟΣ ΡΟΔΟΥ - ΕΝΔΕΚΑΤΟ ΕΚΛΟΓΙΚΟ ΤΜΗΜΑ	526	1	527	441	1	442	6	4	10	432	160	19	72	2	47	16
0217	ΔΗΜΟΣ ΡΟΔΟΥ - ΔΩΔΕΚΑΤΟ ΕΚΛΟΓΙΚΟ ΤΜΗΜΑ	627	1	628	513	1	514	8	5	13	501	194	24	85	3	61	11
0218	ΔΗΜΟΣ ΡΟΔΟΥ - ΔΕΚΑΤΟ ΤΡΙΤΟ ΕΚΛΟΓΙΚΟ ΤΜΗΜΑ	640	0	640	528	0	528	12	5	17	511	184	13	72	2	69	18
0219	ΔΗΜΟΣ ΡΟΔΟΥ - ΔΕΚΑΤΟ ΤΕΤΑΡΤΟ ΕΚΛΟΓΙΚΟ ΤΜΗΜΑ	597	1	598	474	1	475	8	4	12	463	183	18	80	0	56	18
0220	ΔΗΜΟΣ ΡΟΔΟΥ - ΔΕΚΑΤΟ ΠΕΜΠΤΟ ΕΚΛΟΓΙΚΟ ΤΜΗΜΑ	511	1	512	421	1	422	4	5	9	413	151	8	72	1	44	14
0221	ΔΗΜΟΣ ΡΟΔΟΥ - ΔΕΚΑΤΟ ΕΚΤΟ ΕΚΛΟΓΙΚΟ ΤΜΗΜΑ	585	1	586	464	1	465	4	3	7	458	179	15	88	0	65	6
0222	ΔΗΜΟΣ ΡΟΔΟΥ - ΔΕΚΑΤΟ ΕΒΔΟΜΟ ΕΚΛΟΓΙΚΟ ΤΜΗΜΑ	0	587	587	0	483	483	12	5	17	466	189	18	101	1	48	10
0223	ΔΗΜΟΣ ΡΟΔΟΥ - ΔΕΚΑΤΟ ΟΓΔΟΟ ΕΚΛΟΓΙΚΟ ΤΜΗΜΑ	0	538	538	0	448	448	3	2	5	443	171	16	86	1	47	19
0224	ΔΗΜΟΣ ΡΟΔΟΥ - ΔΕΚΑΤΟ ΕΝΑΤΟ ΕΚΛΟΓΙΚΟ ΤΜΗΜΑ	0	630	630	0	490	490	10	5	15	475	175	19	83	0	52	16
0225	ΔΗΜΟΣ ΡΟΔΟΥ - ΕΙΚΟΣΤΟ ΕΚΛΟΓΙΚΟ ΤΜΗΜΑ	1	657	658	1	533	534	8	4	12	522	215	20	94	0	69	24
0226	ΔΗΜΟΣ ΡΟΔΟΥ - ΕΙΚΟΣΤΟ ΠΡΩΤΟ ΕΚΛΟΓΙΚΟ ΤΜΗΜΑ	0	597	597	0	492	492	6	2	8	484	184	22	80	1	55	18
0227	ΔΗΜΟΣ ΡΟΔΟΥ - ΕΙΚΟΣΤΟ ΔΕΥΤΕΡΟ ΕΚΛΟΓΙΚΟ ΤΜΗΜΑ	0	517	517	0	399	399	13	9	22	377	136	11	60	1	53	6
0228	ΔΗΜΟΣ ΡΟΔΟΥ - ΕΙΚΟΣΤΟ ΤΡΙΤΟ ΕΚΛΟΓΙΚΟ ΤΜΗΜΑ	0	582	582	0	482	482	9	3	12	470	174	21	86	1	51	12
0229	ΔΗΜΟΣ ΡΟΔΟΥ - ΕΙΚΟΣΤΟ ΤΕΤΑΡΤΟ ΕΚΛΟΓΙΚΟ ΤΜΗΜΑ	493	1	494	385	1	386	3	3	6	380	145	23	63	1	37	8
0230	ΔΗΜΟΣ ΡΟΔΟΥ - ΕΙΚΟΣΤΟ ΠΕΜΠΤΟ ΕΚΛΟΓΙΚΟ ΤΜΗΜΑ	505	1	506	394	1	395	8	3	11	384	153	23	62	1	47	12
0231	ΔΗΜΟΣ ΡΟΔΟΥ - ΕΙΚΟΣΤΟ ΕΚΤΟ ΕΚΛΟΓΙΚΟ ΤΜΗΜΑ	0	527	527	0	405	405	10	4	14	391	155	21	58	2	57	13
0232	ΔΗΜΟΣ ΡΟΔΟΥ - ΕΙΚΟΣΤΟ ΕΒΔΟΜΟ ΕΚΛΟΓΙΚΟ ΤΜΗΜΑ	0	539	539	0	411	411	7	3	10	401	192	40	69	2	59	15
0233	ΔΗΜΟΣ ΡΟΔΟΥ - ΕΙΚΟΣΤΟ ΟΓΔΟΟ ΕΚΛΟΓΙΚΟ ΤΜΗΜΑ	569	1	570	471	1	472	10	5	15	457	198	23	92	1	50	21
0234	ΔΗΜΟΣ ΡΟΔΟΥ - ΕΙΚΟΣΤΟ ΕΝΑΤΟ ΕΚΛΟΓΙΚΟ ΤΜΗΜΑ	572	1	573	459	1	460	7	3	10	450	193	26	79	3	48	19
0235	ΔΗΜΟΣ ΡΟΔΟΥ - ΤΡΙΑΚΟΣΤΟ ΕΚΛΟΓΙΚΟ ΤΜΗΜΑ	610	0	610	486	0	486	2	7	9	477	194	19	98	0	51	13
0236	ΔΗΜΟΣ ΡΟΔΟΥ - ΤΡΙΑΚΟΣΤΟ ΠΡΩΤΟ ΕΚΛΟΓΙΚΟ ΤΜΗΜΑ	1	595	596	1	486	487	10	3	13	474	206	34	77	0	64	17
0237	ΔΗΜΟΣ ΡΟΔΟΥ - ΤΡΙΑΚΟΣΤΟ ΔΕΥΤΕΡΟ ΕΚΛΟΓΙΚΟ ΤΜΗΜΑ	0	611	611	0	493	493	6	8	14	479	227	33	96	2	68	17
0238	ΔΗΜΟΣ ΡΟΔΟΥ - ΤΡΙΑΚΟΣΤΟ ΤΡΙΤΟ ΕΚΛΟΓΙΚΟ ΤΜΗΜΑ	0	0	0	0	0	0	10	4	14	522	239	40	100	0	61	18
0239	ΔΗΜΟΣ ΡΟΔΟΥ - ΤΡΙΑΚΟΣΤΟ ΤΕΤΑΡΤΟ ΕΚΛΟΓΙΚΟ ΤΜΗΜΑ	272	295	567	208	232	440	8	2	10	430	192	29	90	2	50	10
0240	ΔΗΜΟΣ ΡΟΔΟΥ - ΤΡΙΑΚΟΣΤΟ ΠΕΜΠΤΟ ΕΚΛΟΓΙΚΟ ΤΜΗΜΑ	0	577	577	0	461	461	18	4	22	439	201	22	99	1	57	16
0241	ΔΗΜΟΣ ΡΟΔΟΥ - ΤΡΙΑΚΟΣΤΟ ΕΚΤΟ ΕΚΛΟΓΙΚΟ ΤΜΗΜΑ	0	585	585	0	455	455	5	4	9	446	220	26	91	2	72	23
0242	ΔΗΜΟΣ ΡΟΔΟΥ - ΤΡΙΑΚΟΣΤΟ ΕΒΔΟΜΟ ΕΚΛΟΓΙΚΟ ΤΜΗΜΑ	392	310	702	227	240	467	2	1	3	464	210	23	91	1	67	19
0243	ΔΗΜΟΣ ΡΟΔΟΥ - ΤΡΙΑΚΟΣΤΟ ΟΓΔΟΟ ΕΚΛΟΓΙΚΟ ΤΜΗΜΑ	0	0	0	0	0	0	7	7	14	453	202	17	100	1	65	11
0244	ΔΗΜΟΣ ΡΟΔΟΥ - ΤΡΙΑΚΟΣΤΟ ΕΝΑΤΟ ΕΚΛΟΓΙΚΟ ΤΜΗΜΑ	567	0	567	457	0	457	19	2	21	436	186	10	83	2	64	21
0245	ΔΗΜΟΣ ΡΟΔΟΥ - ΤΕΣΣΑΡΑΚΟΣΤΟ ΕΚΛΟΓΙΚΟ ΤΜΗΜΑ	1	568	569	1	483	484	5	1	6	478	205	27	93	2	66	14
0246	ΔΗΜΟΣ ΡΟΔΟΥ - ΤΕΣΣΑΡΑΚΟΣΤΟ ΠΡΩΤΟ ΕΚΛΟΓΙΚΟ ΤΜΗΜΑ	0	573	573	0	449	449	11	3	14	435	193	20	88	2	55	21
0247	ΔΗΜΟΣ ΡΟΔΟΥ - ΤΕΣΣΑΡΑΚΟΣΤΟ ΔΕΥΤΕΡΟ ΕΚΛΟΓΙΚΟ ΤΜΗΜΑ	331	286	617	257	238	495	6	2	8	487	172	16	83	0	54	15
0248	ΔΗΜΟΣ ΡΟΔΟΥ - ΤΕΣΣΑΡΑΚΟΣΤΟ ΤΡΙΤΟ ΕΚΛΟΓΙΚΟ ΤΜΗΜΑ	498	0	498	412	0	412	5	1	6	406	184	18	77	1	57	12
0249	ΔΗΜΟΣ ΡΟΔΟΥ - ΤΕΣΣΑΡΑΚΟΣΤΟ ΤΕΤΑΡΤΟ ΕΚΛΟΓΙΚΟ ΤΜΗΜΑ	1	444	445	1	349	350	3	1	4	346	147	20	75	1	38	10
0250	ΔΗΜΟΣ ΡΟΔΟΥ - ΤΕΣΣΑΡΑΚΟΣΤΟ ΠΕΜΠΤΟ ΕΚΛΟΓΙΚΟ ΤΜΗΜΑ	204	235	439	158	191	349	8	3	11	338	140	17	67	0	38	13
0251	ΔΗΜΟΣ ΡΟΔΟΥ - ΤΕΣΣΑΡΑΚΟΣΤΟ ΕΚΤΟ ΕΚΛΟΓΙΚΟ ΤΜΗΜΑ	480	0	480	401	0	401	6	5	11	390	132	26	53	6	31	4
0252	ΔΗΜΟΣ ΡΟΔΟΥ - ΤΕΣΣΑΡΑΚΟΣΤΟ ΕΒΔΟΜΟ ΕΚΛΟΓΙΚΟ ΤΜΗΜΑ	61	485	546	61	393	454	4	4	8	446	149	18	62	2	50	9
0253	ΔΗΜΟΣ ΡΟΔΟΥ - ΤΕΣΣΑΡΑΚΟΣΤΟ ΟΓΔΟΟ ΕΚΛΟΓΙΚΟ ΤΜΗΜΑ	559	1	560	433	1	434	11	4	15	419	139	13	62	1	45	9
0254	ΔΗΜΟΣ ΡΟΔΟΥ - ΤΕΣΣΑΡΑΚΟΣΤΟ ΕΝΑΤΟ ΕΚΛΟΓΙΚΟ ΤΜΗΜΑ	0	570	570	0	432	432	7	2	9	423	150	16	62	4	56	6
0255	ΔΗΜΟΣ ΡΟΔΟΥ - ΠΕΝΤΗΚΟΣΤΟ ΕΚΛΟΓΙΚΟ ΤΜΗΜΑ	297	258	555	223	232	455	7	4	11	397	143	14	47	0	75	6
0256	ΔΗΜΟΣ ΡΟΔΟΥ - ΠΕΝΤΗΚΟΣΤΟ ΠΡΩΤΟ ΕΚΛΟΓΙΚΟ ΤΜΗΜΑ	512	0	512	402	0	402	11	1	12	390	137	18	58	1	38	15
0257	ΔΗΜΟΣ ΡΟΔΟΥ - ΠΕΝΤΗΚΟΣΤΟ ΔΕΥΤΕΡΟ ΕΚΛΟΓΙΚΟ ΤΜΗΜΑ	483	1	484	355	1	356	4	7	11	345	109	7	46	3	42	6
0258	ΔΗΜΟΣ ΡΟΔΟΥ - ΠΕΝΤΗΚΟΣΤΟ ΤΡΙΤΟ ΕΚΛΟΓΙΚΟ ΤΜΗΜΑ	1	485	486	1	352	353	10	2	12	341	104	12	27	0	38	17
0259	ΔΗΜΟΣ ΡΟΔΟΥ - ΠΕΝΤΗΚΟΣΤΟ ΤΕΤΑΡΤΟ ΕΚΛΟΓΙΚΟ ΤΜΗΜΑ	1	459	460	1	322	323	2	2	4	319	109	12	37	1	42	14
0260	ΔΗΜΟΣ ΡΟΔΟΥ - ΠΕΝΤΗΚΟΣΤΟ ΠΕΜΠΤΟ ΕΚΛΟΓΙΚΟ ΤΜΗΜΑ	214	297	511	156	161	317	4	3	7	310	108	13	32	0	53	6
0261	ΔΗΜΟΣ ΡΟΔΟΥ - ΠΕΝΤΗΚΟΣΤΟ ΕΚΤΟ ΕΚΛΟΓΙΚΟ ΤΜΗΜΑ	268	264	532	200	176	376	6	11	17	359	140	14	79	0	22	18
0262	ΔΗΜΟΣ ΣΥΜΗΣ - ΠΡΩΤΟ ΕΚΛΟΓΙΚΟ ΤΜΗΜΑ	602	0	602	409	0	409	15	1	16	393	122	14	29	2	64	7
0263	ΔΗΜΟΣ ΣΥΜΗΣ - ΔΕΥΤΕΡΟ ΕΚΛΟΓΙΚΟ ΤΜΗΜΑ	521	1	522	352	1	353	8	2	10	343	122	10	30	0	69	10
0264	ΔΗΜΟΣ ΣΥΜΗΣ - ΤΡΙΤΟ ΕΚΛΟΓΙΚΟ ΤΜΗΜΑ	0	562	562	0	364	364	6	1	7	357	138	15	27	3	81	11
0265	ΔΗΜΟΣ ΣΥΜΗΣ - ΤΕΤΑΡΤΟ ΕΚΛΟΓΙΚΟ ΤΜΗΜΑ	95	518	613	95	348	443	7	1	8	435	149	13	25	2	86	7
0266	ΔΗΜΟΣ ΣΥΜΗΣ - ΠΕΜΠΤΟ ΕΚΛΟΓΙΚΟ ΤΜΗΜΑ	329	322	651	237	212	449	12	11	23	426	144	12	28	4	88	7
0267	ΔΗΜΟΣ ΤΗΛΟΥ - ΠΡΩΤΟ ΕΚΛΟΓΙΚΟ ΤΜΗΜΑ	188	147	335	134	89	223	3	2	5	218	56	5	33	0	14	0
0268	ΔΗΜΟΣ ΤΗΛΟΥ - ΔΕΥΤΕΡΟ ΕΚΛΟΓΙΚΟ ΤΜΗΜΑ	198	171	369	137	104	241	2	0	2	239	70	4	37	0	26	1
0269	ΔΗΜΟΣ ΧΑΛΚΗΣ - ΕΚΛΟΓΙΚΟ ΤΜΗΜΑ	297	261	558	206	170	376	2	0	2	374	129	5	47	2	64	3
0270	ΚΟΙΝΟΤΗΤΑ ΑΓΑΘΟΝΗΣΙΟΥ - ΕΚΛΟΓΙΚΟ ΤΜΗΜΑ	113	87	200	78	55	133	1	1	2	131	78	0	29	0	49	0
0271	ΚΟΙΝΟΤΗΤΑ ΟΛΥΜΠΟΥ - ΠΡΩΤΟ ΕΚΛΟΓΙΚΟ ΤΜΗΜΑ	540	610	1150	172	173	345	5	5	10	335	76	5	1	25	42	1
0272	ΚΟΙΝΟΤΗΤΑ ΟΛΥΜΠΟΥ - ΔΕΥΤΕΡΟ ΕΚΛΟΓΙΚΟ ΤΜΗΜΑ	543	610	1153	149	147	296	4	1	5	291	79	1	3	7	66	0
0273	ΔΗΜΟΣ ΚΩ - ΕΙΔΙΚΟ ΕΚΛΟΓΙΚΟ ΤΜΗΜΑ	81	9	90	80	9	89	1	2	3	86	34	1	11	0	19	1

ΡΟΔΙΑΚΗ ΠΟΤΟΠΟΙΙΑ Α.Ε.

ΒΙΟΜΗΧΑΝΙΑ ΑΝΑΨΥΚΤΙΚΩΝ

ΙΣΟΛΟΓΙΣΜΟΣ ΤΗΣ 31ης ΔΕΚΕΜΒΡΙΟΥ 1999 - 21η ΕΤΑΙΡΙΚΗ ΧΡΗΣΗ (1 ΙΑΝΟΥΑΡΙΟΥ - 31 ΔΕΚΕΜΒΡΙΟΥ 1999) Α.Μ.Α.Ε. 12128/60/Β/86/91

(ΠΟΣΑ ΣΕ ΔΡΑΧΜΕΣ)

ΕΝΕΡΓΗΤΙΚΟ	Ποσά κλειομένης χρήσης 1999			Ποσά προηγούμενης χρήσης 1998		
	Αξία κτήσεως	Αποσβέσεις	Αναπόσβ. αξία	Αξία κτήσεως	Αποσβέσεις	Αναπόσβ. αξία
Β. ΕΞΟΔΑ ΕΓΚΑΤΑΣΤΑΣΕΩΣ						
1. Εξοδα ιδρύσεως και πρώτης εγκαταστασεως	281.024	281.023	1	281.024	281.023	1
3. Τόκοι δανείων κατασκευαστικής περιόδου	53.628.954	53.617.242	11.712	53.628.954	53.614.834	14.120
4. Λοιπά έξοδα εγκαταστάσεως	156.030.604	46.786.100	109.244.504	72.087.647	41.249.733	30.837.914
	209.940.582	100.684.365	109.256.217	125.997.625	95.145.590	30.852.035
Γ. ΠΑΓΙΟ ΕΝΕΡΓΗΤΙΚΟ						
II. *Ενσώματες ακινητοποιήσεις*						
1. Γήπεδα - Οικόπεδα	215.331.360	-	215.331.360	215.331.360	-	215.331.360
3. Κτίρια & τεχνικά έργα	1.271.044.668	919.732.137	351.312.531	1.260.534.503	815.336.735	445.197.768
4. Μηχανήματα - τεχν. εγκαταστάσεις και λοιπός μηχανολογικός εξοπλισμός	959.880.479	701.416.068	258.464.411	889.411.764	620.681.863	268.729.901
5. Μεταφορικά μέσα	98.505.790	69.452.732	29.053.058	85.394.753	64.014.376	21.380.377
6. Επιπλα & λοιπός εξοπλισμός	1.353.939.664	681.282.094	672.657.570	1.230.455.503	526.473.577	703.981.926
6α. Εξοπλισμός ειδών εγγυοδοσίας	815.038.786	500.312.976	314.725.810	628.984.704	453.168.497	175.816.207
Σύνολο ακινητοποιήσεων (ΓΙΙ)	4.713.740.747	2.872.196.007	1.841.544.740	4.310.112.587	2.479.675.048	1.830.437.539
III. *Συμμετοχές και άλλες μακροπρόθεσμες χρηματοοικονομικές απαιτήσεις*						
7. Λοιπές μακροπρόθεσμες απαιτήσεις			6.037.916			10.792.916
Σύνολο παγίου ενεργητικού (ΓΙΙ+ΓΙΙΙ)			1.847.582.656			1.841.230.455
Δ. ΚΥΚΛΟΦΟΡΟΥΝ ΕΝΕΡΓΗΤΙΚΟ						
I. *Αποθέματα*						
1. Εμπορεύματα			57.931.285			33.286.613
2. Προϊόντα έτοιμα και ημιτελή - Υποπροϊόντα και υπολείμματα			105.291.973			95.935.554
4. Πρώτες και βοηθητικές ύλες - Αναλώσιμα υλικά - Ανταλλακτικά και είδη συσκευασίας			101.098.344			83.027.055
5. Προκαταβολές για αγορές αποθεμάτων			45.167.304			39.118.366
			309.488.906			251.367.588
II. *Απαιτήσεις*						
1. Πελάτες	397.399.472			391.124.040		
Μείον: προβλέψεις επισφαλών απαιτήσεων Ν. 2065/92	19.143.212		378.256.260	39.785.687		351.338.353
3α. Επιταγές εισπρακτέες			360.484.529			197.285.992
10. Επισφαλείς - επίδικοι πελάτες & χρεώστες			99.967.636			80.031.183
11. Χρεώστες διάφοροι			98.934.367			98.034.467
11α. Ελληνικό Δημόσιο - Επιστρεπτέος ΦΠΑ			158.834.179			106.994.142
11β. Ελληνικό Δημόσιο - Προκαταβολή Φόρου			16.913.185			18.819.304
11γ. Ελληνικό Δημόσιο - Λοιποί Φόροι			4.434.730			20.031.068
12. Λογ/σμοί διαχειρίσεως προκαταβολών και πιστώσεων			2.327.358			1.519.433
			1.120.152.244			874.053.942
IV. *Διαθέσιμα*						
1. Ταμείο			6.816.538			2.357.284
3. Καταθέσεις όψεως και προθεσμίας			20.552.203			80.286.675
			27.368.741			82.643.959
Συνολο Κυκλοφορουντος Ενεργητικού (ΔΙ+ΔΙΙ+ΔΙV)			1.457.009.891			1.208.065.489
Ε. ΜΕΤΑΒΑΤΙΚΟΙ ΛΟΓΑΡΙΑΣΜΟΙ ΕΝΕΡΓΗΤΙΚΟΥ						
1. Εξοδα επομένων χρήσεων			322.446			566.661
ΓΕΝΙΚΟ ΣΥΝΟΛΟ ΕΝΕΡΓΗΤΙΚΟΥ (Β+Γ+Δ+Ε)			3.414.171.210			3.080.714.640
ΛΟΓΑΡΙΑΣΜΟΙ ΤΑΞΕΩΣ ΧΡΕΩΣΤΙΚΟΙ						
1. Αλλότρια περιουσιακά στοιχεία			3.227.380			3.227.380
2. Χρεωστικοί λογαριασμοί εγγυήσεων και εμπραγμάτων ασφαλειών			500.000			5.750.000
4. Λοιποί λογαριασμοί τάξεως			5.087.245.996			4.506.536.441
			5.090.973.376			4.515.513.821

ΠΑΘΗΤΙΚΟ	Ποσά κλειομένης χρήσεως 1999	Ποσά πρόηγουμ. χρήσεως 1998
Α. ΙΔΙΑ ΚΕΦΑΛΑΙΑ		
I. *Μετοχικό Κεφάλαιο* (872.207 μετοχές των 1.000 δρχ.)		
1. Καταβεβλημένο	872.207.000	872.207.000
III. *Διαφορές αναπροσαρμογής -Επιχορηγήσεις Επενδύσεων*		
2. Διαφορές από αναπροσαρμογή αξιας λοιπων περιουσιακών στοιχείων	414	414
IV. *Αποθεματικά Κεφάλαια*		
1. Τακτικό αποθεματικό	42.438.891	41.627.074
4. Εκτακτα αποθεματικά	205.790	205.790
5. Αφορολόγητα αποθεματικά ειδικών Διατάξεων Νόμων	434.094.814	427.109.832
	476.739.495	468.942.696
V. *Αποτελέσματα εις νέο*		
Υπόλοιπο κερδών χρήσεως εις νέο	19.810.537	19.810.537
Συνολο ιδίων κεφαλαίων (ΑΙ+ΑΙΙΙ+ΑΙV+ΑV)	1.368.757.446	1.360.960.647
Β. ΠΡΟΒΛΕΨΕΙΣ ΓΙΑ ΚΙΝΔΥΝΟΥΣ & ΕΞΟΔΑ		
1. Προβλέψεις για αποζημίωση προσωπικού λογω εξόδου απο την υπηρεσία	20.971.379	20.971.379
2. Λοιπές προβλέψεις	2.765.912	26.276.439
	23.737.291	47.247.818
Γ. ΥΠΟΧΡΕΩΣΕΙΣ		
IA. *Λοιπές μακροπρόθεσμες υποχρεώσεις*		
1. Είδη συσκευασίας πληρωτέα σε μη προβλεπόμενο χρόνο	6.467.685	1.228.975
II. *Βραχυπρόθεσμες υποχρεώσεις*		
1. Προμηθευτές	425.183.309	357.969.693
3. Τράπεζες λογ/σμοί βραχυπροθέσμων υποχρεώσεων	1.496.983.531	1.114.211.423
4. Προκαταβολές πελατών	20.715.027	10.560.408
5. Υποχρεώσεις από φόρους - τέλη	6.561.381	58.033.911
6. Ασφαλιστικοί Οργανισμοί	27.397.685	24.302.772
10. Μερίσματα πληρωτέα	10.000.000	80.000.000
11. Πιστωτές διάφοροι	9.653.224	17.180.404
	1.996.494.157	1.662.258.611
Σύνολο υποχρεώσεων (ΓΙΑ+ΓΙΙ)	2.002.961.842	1.663.487.586
Δ. ΜΕΤΑΒΑΤΙΚΟΙ ΛΟΓΑΡΙΑΣΜΟΙ ΠΑΘΗΤΙΚΟΥ		
2. Εξοδα χρήσεως δεδουλευμένα	16.184.466	-
3. Λοιποί μεταβατικοί λογαριασμοί	2.530.165	9.018.589
	18.714.631	9.018.589
ΓΕΝΙΚΟ ΣΥΝΟΛΟ ΠΑΘΗΤΙΚΟΥ (Α+Β+Γ+Δ)	3.414.171.210	3.080.714.640
ΛΟΓΑΡΙΑΣΜΟΙ ΤΑΞΕΩΣ ΠΙΣΤΩΤΙΚΟΙ		
1. Δικαιούχοι αλλότριων περιουσιακων στοιχείων	3.227.380	3.227.380
2. Πιστωτικοί λογαριασμοί εγγυήσεων και εμπραμγάτων ασφαλειών	500.000	5.750.000
4. Λοιποί λογαριασμοί τάξεως	5.087.245.996	4.506.536.441
	5.090.973.376	4.515.513.821

ΚΑΤΑΣΤΑΣΗ ΛΟΓΑΡΙΑΣΜΟΥ ΑΠΟΤΕΛΕΣΜΑΤΩΝ ΧΡΗΣΕΩΣ

31ης ΔΕΚΕΜΒΡΙΟΥ 1999 (1 ΙΑΝΟΥΑΡΙΟΙΥ-31 ΔΕΚΕΜΒΡΙΟΥ 1999)

	Ποσά κλειομένης χρήσης 1999			Ποσά προηγούμενης χρήσης 1998		
Ι. Αποτελέσματα εκμεταλλεύσεως						
Κύκλος εργασιών (πωλήσεις)			5.779.499.031			5.436.106.744
Μείον: Κόστος πωλήσεων			4.652.218.552			4.221.343.015
Μικτά αποτελέσματα -κέρδη- εκμεταλλεύσεως			1.127.280.479			1.214.763.729
Πλέον: Αλλα έσοδα εκμεταλλεύσεως			91.575.824			93.458.357
Σύνολο			1.218.856.303			1.308.222.086
ΜΕΙΟΝ: 1. Εξοδα διοικητικής λειτουργιας		418.202.108			362.839.388	
3. Εξοδα λειτουργίας διαθέσεως		657.707.238	1.075.909.346		558.517.242	921.356.630
Μερικά αποτελέσματα -κέρδη- εκμεταλλεύσεως			142.946.957			386.865.456
ΠΛΕΟΝ:						
4. Πιστωτικοί τόκοι και συναφή εσοδα		5.722.449			7.521.831	
Μείον:						
3. Χρεωστικοί τόκοι και συναφη έξοδα		63.785.641	(58.063.192)		111.622.501	(104.100.670)
Ολικά αποτελέσματα -κέρδη- εκμεταλλεύσεως			84.883.765			282.764.786
ΙΙ. ΠΛΕΟΝ: Εκτακτα αποτελέσματα						
1. Εκτακτα και ανόργανα εσοδα	33.425.593			9.382.025		
2. Εκτακτα κέρδη	2.009.933			1.015.433		
3. Εσοδα προηγουμένων χρήσεων	1.655.241			27.115.933		
4. Εσοδα από προβλέψεις προηγούμενων χρήσεων	-	37.090.767		-	37.543.391	
Μείον:						
1. Εκτακτα και ανόργανα εξοδα	47.930.940			144.382.135		
2. Εκτακτες ζημίες	43.497.422			26.067.476		
3. Εξοδα προηγουμένων χρήσεων	1.611.979			7.091.933		
4. Προβλέψεις για έκτακους κινδυνους	-	93.040.341	(55.949.574)	20.000.000	197.461.544	(159.918.153)
Οργανικά και έκτακτα αποτελέσματα -κέρδη			28.934.191			122.846.633
ΜΕΙΟΝ:						
Συνολο αποσβέσεων παγιων στοιχείων		453.563.090			443.397.089	
Μείον: Οι από αυτές ενσωματωμενες στο λειτουργικό κόστος		453.563.090	-		443.397.089	-
ΚΑΘΑΡΑ ΑΠΟΤΕΛΕΣΜΑΤΑ -κέρδη- ΧΡΗΣΕΩΣ προ φόρων			28.934.191			122.846.633

ΠΙΝΑΚΑΣ ΔΙΑΘΕΣΕΩΣ ΑΠΟΤΕΛΕΣΜΑΤΩΝ ΧΡΗΣΕΩΣ

		Ποσά κλειομένης χρήσεως 1999		Ποσά προηγουμ. χρήσεως 1998
Καθαρά αποτελέσματα -κέρδη- χρήσεως		28.934.191		122.846.633
(+) Υπόλοιπο αποτελέσμάτων προηγουμένων χρήσεων		19.810.537		30.969.070
(-) Υπόλοιπο αποτελεσμάτων προηγουμένων χρήσεων προς φορολόγηση (άρθρο 8 Ν 2579/98)		-		11.158.533
(+) Αποθεματικά προς διάθεση Αφορολόγητα κέρδη χρήσης 1997 για φορολόγηση (άρθρο 8 Ν 2579/98)		-		11.158.533
Σύνολο		48.744.728		153.815.703
ΜΕΙΟΝ: 1. Φόρος εισοδήματος	10.013.217		46.469.535	
1α. Φόρος αφορολόγητων κερδων χρησης 1997 (άρθρο 8 Ν 2579/98)	-		1.952.743	
2. Λοιποί μη ενσωματωμένοι στο λειτουργικο κόστος φόροι	1.124.175	11.137.392	1.124.174	49.546.452
Κέρδη προς διάθεση		37.607.336		104.269.251
Η διάθεση των κερδών γίνεται ως εξής:				
1. Τακτικό αποθεματικό		811.817		3.629.190
2. Μερίσματα πληρωτέα		10.000.000		80.000.000
5. Ειδικά και έκτακτα αποθεματικα Αποθεματικά φορολογηθέντα κατ' άρθρο (άρθρο 8 Ν 2579/98)		-		205.790
6. Αφορολόγητα αποθεματικά Ν. 1892/90		4.558.776		347.386
6β. Αποθ. από έσοδα φορολογηθέντα κατ' ειδικό τρόπο		2.426.206		276.346
8. Υπόλοιπο κερδών εις νέο		19.810.537		19.810.537
		37.607.336		104.269.251

ΣΗΜΕΙΩΣΗ: Ο Ισολογισμός αυτός με την από 297/14/12/99 απόφαση του Δ.Σ. αποτελεί και Ισολογισμό μετασχηματισμού με βάση τις διατάξεις του Ν. 2166/93

ΜΑΡΟΥΣΙ, 28 Φεβρουαρίου 2000

Ο ΠΡΟΕΔΡΟΣ ΤΟΥ Δ.Σ.
ΚΩΝ/ΝΟΣ Ε. ΣΦΑΚΑΚΗΣ
Α.Δ.Τ. Μ 090305

Ο ΔΙΕΥΘΥΝΩΝ ΣΥΜΒΟΥΛΟΣ
ΠΕΡΙΚΛΗΣ ΒΕΝΙΕΡΗΣ
Α.Δ.Τ. Λ 746262

Ο ΔΙΕΥΘΥΝΤΗΣ ΛΟΓΙΣΤΗΡΙΟΥ
ΓΕΩΡΓΙΟΣ Ι. ΛΥΜΠΕΡΟΠΟΥΛΟΣ
Α.Δ.Τ. Τ 119780

ΠΙΣΤΟΠΟΙΗΤΙΚΟ ΕΛΕΓΧΟΥ ΟΡΚΩΤΟΥ ΕΛΕΓΚΤΗ - ΛΟΓΙΣΤΗ

Προς τους κ.κ. Μετόχους της Ανώνυμης Εταιρείας
«ΡΟΔΙΑΚΗ ΠΟΤΟΠΟΙΙΑ Α.Ε.»

Ελέγξαμε τις ανωτέρω Οικονομικές Καταστάσεις καθώς και το σχετικο Προσάρτημα της Ανώνυμης Εταιρείας «ΡΟΔΙΑΚΗ ΠΟΤΟΠΟΙΙΑ Α.Ε.» της εταιρικής χρήσης που έληξε την 31η Δεκεμβρίου 1999. Ο ελεγχός μας, έγινε σύμφωνα με τις διατάξεις του άρθρου 37 του κωδ. Ν. 2190/1920 «περι Ανωνύμων Εταιρειών» και τις ελεγκτικες διαδικασιες που κριναμε κατάλληλες, βάσει των αρχων και κανόνων ελεγκτικής που ακολουθεί το Σώμα Ορκωτων Ελεγκτων - Λογιστών. Τέθηκαν στη διάθεσή μας τα βιβλία και στοιχεία που τήρησε η εταιρεία και μας δόθηκαν οι αναγκαίες για τον έλεγχο πληροφορίες και επεξηγήσεις που ζητησαμε. Η εταιρεία εφάρμοσε ορθά το Ελληνικό Γενικό Λογιστικό Σχέδιο. Δεν τροποποιήθηκε η μέθοδος απογραφής σε σχέση με την προηγουμενη χρήση και το κόστος παραγωγής που προκύπτει από τα λογιστικά βιβλία προσδιορίσθηκε σύμφωνα με τις παραδεγμενες αρχές λογισμού του κόστους. Επαληθεύσαμε τη συμφωνία του περιεχομένου της Εκθεσης Διαχείρισης του Διοικητικού Συμβουλίου προς την Τακτική Γενική Συνέλευση των Μετόχων με τις σχετικές Οικονομικές Καταστάσεις. Το Προσάρτημα περιλαμβάνει τις πληροφορίες που προβλέπονται από την παραγρ. 1 του αρθρου 43α του κωδ. Ν. 2190/1920. Από τον παραπάνω ελεγχο μας προέκυψαν τα εξής: 1. Για την αντιμετώπιση της ζημίας που ενδέχεται να προκύψει από τη μη ρευστοποίηση απαιτήσεων επισφαλούς εισπράξεως θα έπρεπε να σχηματιστεί επιπλέον πρόβλεψη ποσου Δρχ. 222.000.000. Από το ποσό αυτο Δρχ. 148.000.000 θα επρεπε να επιβαρυνουν τα αποτελέσματα της κλειόμενης χρήσης και το υπόλοιπο Δρχ. 74.000.000 τα αποτελέσματα προηγούμενων χρήσεων. 2. Η σχηματισθείσα προβλεψη για αποζημίωση προσωπικου λογω εξόδου απο την υπηρεσία, υπολειπεται κατα ποσό Δρχ. 39.000.000 από τις συνολικες μελλοντικές υποχρεώσεις της εταιρείας προς το προσωπικό της. Οι υποχρεώσεις αυτές επεναπροσδιορίστηκαν πρόσφατα από αναλογιστική μελέτη, που συντάχθηκε με βάση το πραγματικο ύψος των καταβαλλόμενων αποζημιώσεων εξόδου απο την υπηρεσία. Από την προαναφερόμενη διαφορά ποσό Δρχ. 16.000.000 έπρεπε να επιβαρύνει τα αποτελέσματα της κλειόμενης χρήσης και ποσο Δρχ. 23.000.000 τα αποτελέσματα προηγούμενων χρήσεων. 3. Μετά το τέλος της κλειόμενης χρήσης (Φεβρουάριος 2000) ολοκληρώθηκε ο φορολογικός έλεγχος των χρήσεων 1993 έως και 1997 από τον οποίο προέκυψαν πρόσθετοι φόροι Δρχ. 108.000.000. Οι οικονομικες καταστάσεις της κλειόμενης χρήσης δεν περιλαμβάνουν σχετική πρόβλεψη για το ποσό αυτο το οποίο θα καταβληθεί κυρίως το 2000. Κατά τη γνώμη μας, οι ανωτέρω Οικονομικες Καταστάσεις, οι οποίες προκύπτουν από τα βιβλία και στοιχεία της εταιρείας, απεικονίζουν, μαζί με το Προσάρτημα και αφου ληφθουν υπόψη οι παραπάνω παρατηρήσεις μας, την περιουσιακή διαρθρωση και την οικονομικη θεση της εταιρειας κατα την 31η Δεκεμβρίου 1999, καθώς και τα αποτελεσματα της χρήσης που έληξε αυτή την ημερομηνία, βάσει των σχετικων διατάξεων που ισχύουν και των λογιστικων αρχών, οι οποίες έχουν γίνει γενικά παραδεκτες και δεν διαφέρουν απο εκεινες που η εταιρεία εφαρμοσε στην προηγουμενη χρηση.

PRICEWATERHOUSECOOPERS

ΠραίςγουωτερχαουςΚούπερς
Ανώνυμη Ελεγκτική Εταιρεία

Ορκωτοί Ελεγκτές

Αθήνα, 3 Μαρτίου 2000
Ο ΟΡΚΩΤΟΣ ΕΛΕΓΚΤΗΣ - ΛΟΓΙΣΤΗΣ
Βασίλειος Γούτης
Α.Μ. ΣΟΕΛ 10411

ΔΗΛΩΣΗ ΚΩΣΤΑ ΣΗΜΙΤΗ

Θα είναι Κυβέρνηση *όλων των Ελλήνων*

Ο ελληνικός λαός έδωσε μια σημαντική πολιτική λύση

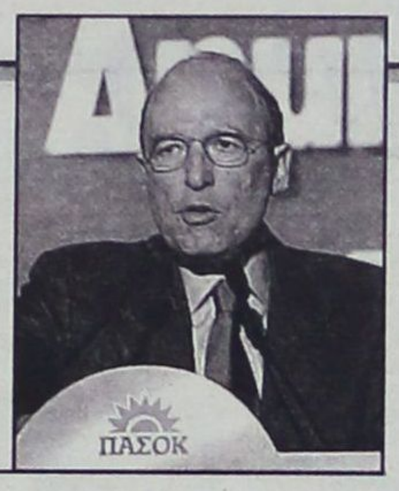

Νέα δέσμευση ότι η κυβέρνηση που θα σχηματίσει θα είναι κυβέρνηση όλων των Ελλήνων,ανέλαβε ο πρωθυπουργός Κώστας Σημίτης,στη δήλωση που έκανε απόψε στο Ζάππειο, λίγο μετά τις 2 τα ξημερώματα, μετά την οριστικοποίηση του εκλογικού αποτελέσματος,που έδωσε και πάλι τη νίκη στο ΠΑΣΟΚ.

"Θα είναι μια τετραετία για όλους τους Ελληνες, μια τετραετία ανάτασης και δημιουργίας, μια τετραετία ενότητας και έργου για το κοινό μας σπίτι, την Ελλάδα μας",τόνισε ο κ. Σημίτης. Ο πρωθυπουργός τόνισε ότι ήταν μια πολύ σημαντική πολιτική νίκη που κερδήθηκε ύστερα από σκληρή εκλογική μάχη και υπογράμμισε ότι η σημασία αυτής της νίκης είναι πολύ μεγαλύτερη από εκείνη που υποδηλώνουν οι αριθμοί. Ο κ. Σημίτης ερμήνευσε το αποτέλεσμα των εκλογών ως επικύρωση της βούλησης όλου του ελληνικού λαού να αγωνιστεί για την ισχυρή Ελλάδα, ενώ ταυτόχρονα απαντά στις αμφισβητήσεις που υπήρξαν στα τέσσερα χρόνια που πέρασαν. Ανέλαβε μία ακόμη δέσμευση, αυτή που θα κάνει πράξη τις δεσμεύσεις που ανέλαβε σε όλη τη διάρκεια της προεκλογικής περιόδου, μιλώντας είτε σε συγκεντρώσεις, είτε σε συνεντεύξεις του. Ο κ.Σημίτης κάλεσε σε συστράτευση όλους τους Ελληνες, μακριά από κομματικές αντιπαραθέσεις, για την επίτευξη των κοινών στόχων. Ο πρωθυπουργός έφθασε στο Ζάππειο στις 2 παρά 5 όπου τον υποδέχθηκαν σημαίνοντα κομματικά και κυβερνητικά στελέχη.

Πριν αποχωρήσει από το Ζάππειο κατευθύνθηκε προς τη θέση όπου καθόταν η σύζυγός του Δάφνη με την οποία αποχώρησαν μαζί υπό τα χειροκροτήματα των παρευρισκομένων κομματικών και κυβερνητικών στελεχών.

Η δήλωση του πρωθυπουργού έχει ως εξής: "Ελληνίδες, Ελληνες, Σας ευχαριστώ όλους για τη συμβολή σας στην ομαλή διεξαγωγή των εκλογών και τη συμμετοχή σας στην κορυφαία αυτή δημοκρατική διαδικασία. Ευχαριστώ, όσους τίμησαν το ΠΑΣΟΚ με τη ψήφο τους. Ευχαριστώ, όλους που εργάσθηκαν για να πραγματοποιηθούν οι εκλογές αυτές με τρόπο άψογο. Η σκληρή εκλογική μάχη μας έδωσε μια σημαντική πολιτική νίκη. Η σημασία της νίκης είναι πολύ μεγαλύτερη από εκείνη που υποδηλώνουν οι αριθμοί. Το αποτέλεσμα επικυρώνει τη βούληση όλου του ελληνικού λαού να αγωνισθεί για την ισχυρή Ελλάδα, την Ελλάδα που είναι ισότιμη στην Ευρώπη, για μια κοινωνία δικαιοσύνης και αλληλεγγύης. Απαντά στις αμφισβητήσεις για την πορεία της Ελλάδας τα τέσσερα χρόνια που πέρασαν. Δίνει την εντολή στο ΠΑΣΟΚ να συνεχίσει αυτή την πορεία με ανανεωμένες ιδέες, ανανεωμένες δυνάμεις, μαζί με όλους εκείνους που επιζητούν μια κοινωνία ελευθερίας και αλληλεγγύης, μια κοινωνία ανάπτυξης και δημιουργικότητας. Δεσμεύομαι σήμερα τόσο εγώ, όσο και οι συνεργάτες μου στη νέα κυβέρνηση, ότι θα εργαστούμε με πίστη, επιμονή και συνέπεια για να κάνουμε πράξη τις δεσμεύσεις που αναλάβαμε για τη νέα τετραετία 2000-2004. Ιδίως τις δεσμεύσεις για το κοινωνικό κράτος, την κοινωνία με ανθρώπινο πρόσωπο, την απασχόληση, την ισόρροπη ανάπτυξη και τις νέες ευκαιρίες και δυνατότητες για τους νέους.

Αυτές οι προτεραιότητες μας πιστεύω ότι ανταποκρίνονται στη βούληση του ελληνικού λαού όπως αυτή εκφράστηκε στο εκλογικό αποτέλεσμα. Καλώ όλους τους Έλληνες σε μια συστράτευση μακριά από κομματικές αντιπαραθέσεις στους κοινούς στόχους για την ισχυρή, σύγχρονη και κοινωνικά δίκαιη Ελλάδα, την Ελλάδα που βρίσκεται στην πρώτη γραμμή της Ευρωπαϊκής Ένωσης. Την Ελλάδα με φωνή και κύρος, δύναμη ειρήνης, σταθερότητας και συνεργασίας. Αυτή η τετραετία θα είναι για όλους τους Έλληνες μια τετραετία ανάτασης και δημιουργίας, μια τετραετία ενότητας και έργου, για το κοινό μας σπίτι, την Ελλάδα μας. Αυτή είναι η δέσμευσή μου, η δέσμευση του ΠΑΣΟΚ. Η δέσμευση μιας παράταξης που ενώνει τους Έλληνες. Η κυβέρνησή μας θα είναι κυβέρνηση όλων των Ελλήνων".

ΜΕ ΔΗΛΩΣΕΙΣ ΤΟΥ

Συναίνεση - σύνθεση *προτείνει ο Καραμανλής*

Ο αγώνας συνεχίζεται

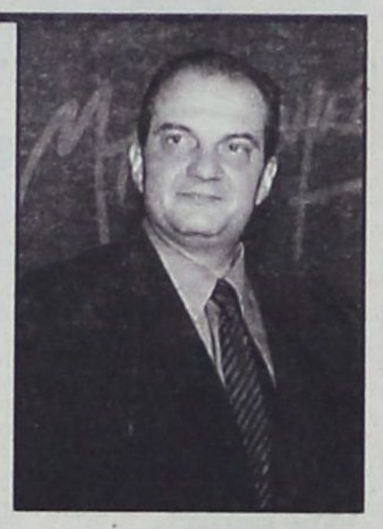

Ολαός τίμησε την πρότασή μας για συνεννόηση όλων των Ελληνίδων και όλων των Ελλήνων, για συναίνεση και σύνθεση.

Η Νέα Δημοκρατία σημείωσε εντυπωσιακή διεύρυνση των κοινωνικών δυνάμεων που τη στηρίζουν. Είναι φανερό, ότι η Κυβέρνηση δεν μπορεί να προχωρήσει χωρίς τη δική μας συναίνεση. Ευχαριστώ από τα βάθη της καρδιάς μου τους συνεργάτες μου, όλα τα στελέχη του Νέας Δημοκρατίας, τους πολίτες που εμπιστεύτηκαν το πρόγραμμά μας και μας στήριξαν στη δύσκολη αυτή εκλογική αναμέτρηση. Δώσαμε έναν ωραίο, αλλά σκληρό αγώνα. Πορευτήκαμε με ήθος, ευπρέπεια, αλλά και σεβασμό στους πολιτικούς αντιπάλους μας. Το εκλογικό αποτέλεσμα ουσιαστικά είναι νίκη της Νέας Δημοκρατίας. Αποτελεί βάση και εφαλτήριο για το νέο ξεκίνημα που χρειάζεται η πατρίδα μας και αποτελεί τον αμετακίνητο στόχο μας.

Με τη δυναμική που κατέγραψε η Νέα Δημοκρατία είμαι βέβαιος ότι οι απόψεις μας θα δικαιωθούν πλήρως σε σύντομο χρονικό διάστημα. Ο αγώνας για μια καλύτερη Ελλάδα συνεχίζεται. Με συνέπεια, σύνεση, υπευθυνότητα και αποφασιστικότητα. Το πολιτικό ρεύμα για το νέο ξεκίνημα είναι πανίσχυρο. Αποτελεί παρακαταθήκη όχι μόνο για τη Νέα Δημοκρατία, αλλά - και κυρίως - για την Ελλάδα του 21ου αιώνα. Σας ευχαριστώ πολύ.

Η Νέα Δημοκρατία για το αποτέλεσμα

Την έδρα στην Α' Θεσσαλονίκης κρατεί ο κ. Καραμανλής.

Εντυπωσιακά χαρακτήρισε τα ποσοστά της ΝΔ ο εκπρόσωπος Τύπου του κόμματος Αρης Σπηλιωτόπουλος, ο οποίος υποστήριξε ότι η δυναμική που κατεγράφη είναι αναμφισβήτητη και ότι το εκλογικό αποτέλεσμα αποτελεί μεγάλη επιτυχία.

Ο κ. Σπηλιωτόπουλος δίνοντας το στίγμα των κινήσεων της ΝΔ είπε ότι η παρουσία της στα μέτωπα των προβλημάτων δίπλα στον απλό άνθρωπο θα είναι διαρκής και αποτελεσματική και πως οι πρωτοβουλίες που θα αναλάβει το κόμμα στην κατεύθυνση του προγράμματός του θα είναι διαρκείς. Σημείωσε ακόμη, ότι ο έλεγχος της εξουσίας θα είναι συστηματικός, υπεύθυνος και αποτελεσματικός και πως ο αγώνας της ΝΔ για μια καλύτερη Ελλάδα συνεχίζεται από καλύτερη θέση με περισσότερη δύναμη.

Ο κ. Σπηλιωτόπουλος υποστήριξε ότι το κόμμα του έδωσε έναν αγώνα κάτω από ιδιαίτερα σκληρές συνθήκες και πάλεψε με άνισους όρους για αρχές και αξίες, συναίνεση και συνεννόηση στο χώρο της κοινωνίας και της πολιτικής για μια νέα προοπτική στον τόπο. Ο κ. Σπηλιωτόπουλος απέδωσε την ήττα της ΝΔ στο γεγονός ότι το ΠΑΣΟΚ επιχείρησε όπως είπε, με έναν αγώνα χαρακωμάτων και εκβιαστικά ψευτοδιλήμματα και κατάφερε να συνθλίψει τα μικρά κόμματα. Ο κ. Σπηλιωτόπουλος είπε ότι δεν έχει να προσθέσει τίποτε νεώτερο για την υπόθεση Σαμαρά, ενώ ερωτηθείς αν θα ζητήσει η ΝΔ επανακαταμέτρηση των ψηφοδελτίων, είπε ότι δεν υπάρχει καμιά τέτοια απόφαση σε κεντρικό επίπεδο.

Τόνισε ακόμη, ότι θα πρέπει η κυβέρνηση να επιζητήσει τη συναίνεση, γιατί αυτό είναι το μήνυμα του εκλογικού σώματος. Σημείωσε πως, η επικοινωνιακή πολιτική της ΝΔ δικαιώθηκε και τόνισε ότι η συναίνεση και η σύνθεση υιοθετήθηκε από τη μεγάλη μερίδα των ψηφοφόρων. Ο εκπρόσωπος Τύπου της ΝΔ τόνισε ότι το κόμμα καλύπτει το μεσαίο χώρο, ενώ ερωτηθείς εάν είχε επίπτωση στο εκλογικό αποτέλεσμα η απόφαση του κ. Αβραμόπουλου να μην ενταχθεί στο ψηφοδέλτιο του κόμματος, τόνισε ότι δεν υπάρχει κανένα στοιχείο που να τεκμηριώνει τη μια ή την άλλη άποψη. Ο κ. Σπηλιωτόπουλος ανέφερε ότι δεν μπορεί να προβλέψει εάν θα υπάρξουν ή όχι πολιτικές εξελίξεις λόγω της οριακής πλειοψηφίας που έχει η κυβέρνηση, ενώ απευθυνόμενος στους οπαδούς του κόμματος είπε ότι πρέπει να αισθάνονται υπερήφανοι, διότι ουσιαστικά νίκησε η ΝΔ.

Ο κ. Καραμανλής είχε από το πρωί συνεργασίες με τομεάρχες και κορυφαία στελέχη του κόμματος, όπως ο κ. Μιλτιάδης Εβερτ. Ο πρόεδρος της ΝΔ αποφάσισε όπως είχε δηλώσει και προεκλογικά να κρατήσει την έδρα στην Α' Θεσσαλονίκης, με αποτέλεσμα να μην εκλέγεται ο κ. Σωτήρης Κούβελας και να εκλέγεται στα Ιωάννινα ο κ. Σταύρος Καλογιάννης. Προς τούτο επισκέφθηκε το πρωί τον κ. Καραμανλή ο πατέρας του νέου βουλευτή Λευτέρης.

Β. ΚΕΣΙΣΟΓΛΟΥ

Ο ΔΙΚΟΣ ΣΑΣ ΚΡΥΣΤΑΛΛΙΝΟΣ ΚΟΣΜΟΣ

Το κρύσταλλο Swarovski εδώ και 100 χρόνια θεωρείται το αποκορύφωμα της διαχρονικής ομορφιάς στην πιο υψηλή ποιότητα: αστραφτερό πολυεδρικό και γοητευτικό. Ηδη εδώ και 25 χρόνια οι διάσημες φιγούρες και τα διακοσμητικά αντικείμενα Swarovski γοητεύουν τους φίλους του κρυστάλλου σ' ολόκληρο τον κόσμο. Γι' αυτό και το 1987 η Λέσχη Συλλεκτών Svarovski (SCS): ως αποκλειστικό φόρουμ για όλους εκείνους που θα επιθυμούσαν να μοιραστούν με άλλους ανθρώπους την αγάπη τους για το κρύσταλλο και τα πολύτιμα συλλεκτικά κομμάτια Swarovski. Η επιτυχία είναι εξαιρετική: Πολλά μέλη είναι πιστά στη λέσχη από την αρχή, ενώ πολλά προστέθηκαν με την πάροδο των χρόνων. Ολοι μαζί μας δίνουν τη δυνατότητα να κάνουμε συνεχώς ελκυστικότερη τη λέσχη και να δημιουργούμε από χρόνο σε χρόνο πρωτότυπα σχέδια, τα οποία προορίζονται αποκλειστικά για τον απαιτητικό κύκλο της SCS. Με την τριλογία Μασκαράτα (1999 - 2001), τρεις κύριες φιγούρες της κομέντιαντελ άρτε, η SCS βιώνει τώρα ένα καινούργιο σημείο κορυφής. Το προνόμιο της απόκτησης της ετήσιας έκδοσης του 2000, της Κολομπίνας, μπορείτε και εσείς να απολαύσετε, αν ακολουθήσετε την πρόσκλησή μας και γίνετε μέλος της Λέσχης Συλλεκτών Swarovski



Η ετήσια έκδοση περιορίζεται πάντοτε σε ένα τεμάχιο ανά μέλος της SCS και χρονικά μέχρι την 31η Δεκεμβρίου του έτους της έκδοσης

Εθελοντών Δωδ/νησίων 31 (Στοά Κιοσόγλου) • ΤΗΛ: 24238 - 70166

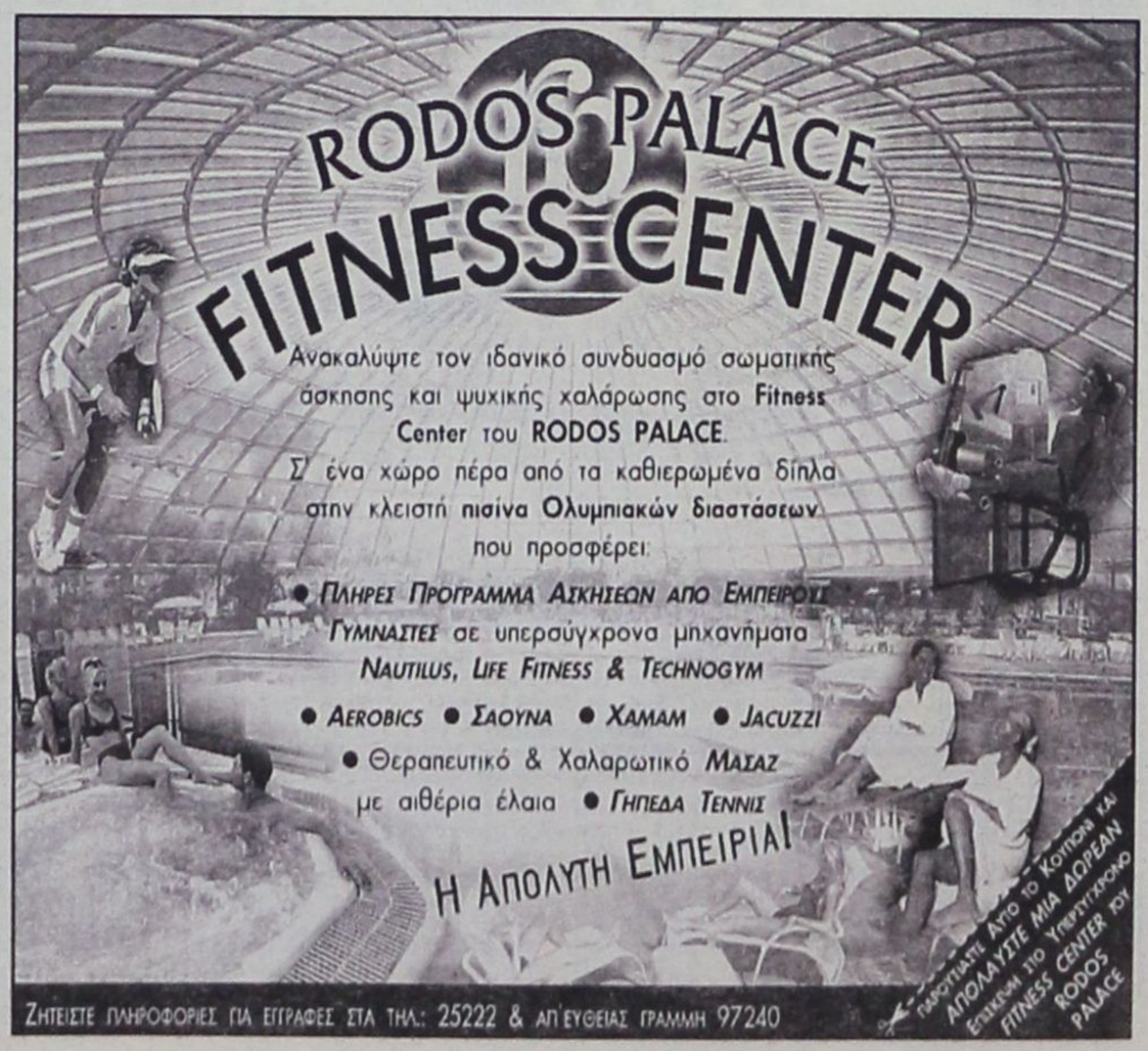

ΧΡΗΜΑΤΙΣΤΗΡΙΟ

ΣΥΝΕΔΡΙΑΣΗ ΤΗΣ 10 ΑΠΡΙΛΙΟΥ 2000

ΤΡΑΠΕΖΕΣ	ΤΙΜΗ	%	ΤΕΜ
ΑΤΤΙΚΗΣ (ΚΟ)	5 150	-1.06	22 668
ΓΕΝΙΚΗ ΤΡΑΠΕΖΑ ΤΗΣ ΕΛΛ.	10 000	-1.23	41 902
ΕΘΝΙΚΗ ΤΡΑΠΕΖΑ ΤΗΣ ΕΛΛ.	24 820	0.53	608 565
ΕΤΕΒΑ (ΚΟ)	114 730	0.08	515
ΕΤΕΒΑ (ΠΟ)	106 290	-0.50	218
ΕΛΛΑΔΟΣ (ΚΟ	38 660	-0.95	3 444
ΕΜΠΟΡΙΚΗ ΤΡΑΠΕΖΑ ΤΗΣ ΕΛΛ.	22 840	0.26	328 272
EUROBANK	11 795	0.38	150 058
ΕΡΓΑΣΙΑΣ (ΚΟ)	8 600	0.35	172 567
ΙΟΝΙΚΗ ΤΡΑΠΕΖΑ ΤΗΣ ΕΛΛ.	16 125	-0.12	4 959
ΜΑΚΕΔΟΝΙΑΣ - ΘΡΑΚΗΣ	7 250	0.14	59 633
ΠΕΙΡΑΙΩΣ (ΚΟ)	7 610	0.73	168 121
ALPHA ΤΡΑΠΕΖΑ ΠΙΣΤΕΩΣ (ΚΟ)	24 720	0.94	189 072
ΤΡΑΠΕΖΑ ΧΙΟΥ	7 410	0.14	11 263
ΕΓΝΑΤΙΑ ΤΡΑΠΕΖΑ (ΚΟ)	3 915	-0.63	27 158
ΕΓΝΑΤΙΑ ΤΡΑΠΕΖΑ (ΠΟ)	3 625	-1.09	6 740
ΔΩΡΙΚΗ ΤΡΑΠΕΖΑ	6 665	-1.77	32 034
ASPIS BANK	6 480	1.17	43 070
ΕΤΒΑ	3 810	-0.78	480 285
ΑΣΦΑΛΕΙΕΣ			
ΕΘΝΙΚΗ ΑΣΦ.	13 525	-0.18	8 114
ΑΣΠΙΣ ΠΡΟΝΟΙΑ (ΚΟ)	4 815	-3.12	14 815
ΑΣΠΙΣ ΠΡΟΝΟΙΑ (ΠΟ)	5 180	3.50	520
ΦΟΙΝΙΞ ΓΕΝ. ΑΣΦ.	33 620	0.90	6 406
ΕΥΡΩΠΑΪΚΗ ΠΙΣΤΗ ΑΕ (ΚΟ)	3 225	-1.23	15 854
ΕΥΡΩΠΑΪΚΗ ΠΙΣΤΗ ΑΕ (ΠΟ)	3 245	0.46	3 520
ΑΓΡΟΤΙΚΗ Α.Ε. ΓΕΝ. ΑΣΦΑΛ. (ΚΟ)	15 275	0.76	8 670
INTERAMERICAN (ΚΟ)	8 825	-2.38	18 910
ΕΤΑΙΡΙΕΣ ΕΠΕΝΔΥΣΕΩΝ			
ΕΘΝΙΚΗ ΕΤ. ΕΠΕΝΔ.ΧΑΡΤ.	2 075	0.24	117 334
ΕΛΛΗΝΙΚΗ ΕΤ. ΕΠΕΝΔ. (ΚΑ)	2 215	-1.99	36 282
ΕΠΕΝΔ. ΕΡΓΑΣΙΑΣ (ΚΑ)	1 585	-3.35	184 295
ΕΠΕΝΔ. ΑΝΑΠΤΥΞΕΟΣ (ΚΑ)	1 835	-4.92	138 610
ALPHA ΕΠΕΝΔΥΣΕΩΝ (ΚΑ)	2 715	0.00	39 760
ΠΕΙΡΑΙΩΣ ΕΠΕΝΔΥΤΙΚΗ	1 555	-0.96	73 810
ΠΡΟΟΔΟΣ ΕΛΛ.ΕΠΕΝΔ.	7 015	-3.90	31 630
INTERINVEST - ΔΙΕΘ. ΕΠΕΝΔ.	1 200	-6.25	45 300
ΕΞΕΛΙΞΗ Α.Ε.Ε.Χ. (ΚΑ)	951	-4.80	239 340
ΔΙΑΣ Α.Ε.Ε.Χ (ΚΑ)	2 215	-1.56	326 410
ΙΟΝΙΚΗ ΕΠΕΝΔ. Α.Ε.Ε.Χ.	4 190	0.84	6 545
ΑΙΟΛΙΚΗ Α.Ε.Ε.Χ. (ΚΑ)	1 560	-4.00	86 150
ΕΜΠΟΡΙΚΗ ΕΠΕΝΔΥΤΙΚΗ (ΚΑ)	2 345	-4.48	14 210
MARFIN ΑΕΕΧ	2 070	-5.05	61 320
ΟΡΙΟΝ Δ.Α.Ε.Ε.Χ (ΚΑ)	1 885	0.53	155 180
ΑΣΠΙΣ ΕΠΕΝΔΥΤΙΚΗ (ΚΑ)	3 700	4.67	21 690
ALPHA FINANCE AE. (ΚΟ)	20 970	0.82	340
ΕΤ. ΧΡΗΜ/ΚΗΣ ΜΙΣΘΩΣΗΣ			
ΕΤΒΑ ΛΗΖΙΝΓΚ (ΚΟ)	6 030	-1.31	26 095
ALPHA LEASING (ΚΟ)	6 905	-1.36	13 810
ΠΛΗΡΟΦΟΡΙΚΗ ΕΡΓΑΣΙΑΣ	12 240	0.37	9 880
ΕΤΑΙΡΙΕΣ ΣΥΜΜΕΤΟΧΩΝ			
ΜΠΟΥΤΑΡΗΣ (ΚΑ)	2620	-1.69	64 900
ΜΠΟΥΤΑΡΗΣ (ΠΑ)	3 100	-4.76	110
ΚΕΡΑΝΗΣ (Κ)	1725	2.37	214 993
ΚΕΡΑΝΗΣ (Π)	1 355	4.23	117 460
ΕΠΙΧΕΙΡΗΣΕΙΣ ΑΤΤΙΚΗΣ (Κ)	4 570	-1.61	58 656
ΟΜΙΛΟΣ ΙΝΤΕΑΛ (Κ)	7 505	-3.66	57 079
ΟΜΙΛΟΣ ΙΝΤΕΑΛ (Π)	12430	5.16	20
ΑΛΚΑΡ (ΚΑ)	23 799	0.00	0
ΚΛΩΝΑΤΕΞ (ΚΑ)	3 710	-9.18	665 850
ΚΛΩΝΑΤΕΞ (ΠΑ)	3 500	-9.33	469 800
ΒΙΟΧΑΛΚΟ	5 350	1.23	305 270
ΔΙΑΦΟΡΕΣ			
ΑΧΟΝ Α.Ε.ΣΥΜΜ.	3 070	7.53	154 970
ΑΘΗΝΑΙΑ	48 100	-3.80	2 401
ΓΕΝ.ΑΠΟΘΗΚΩΝ ΤΗΣ ΕΛΛ.(ΚΟ)	3 185	-0.47	309 490
ΕΡΜΗΣ ΟΙΚΟΔ.ΕΠΙΧ.	3 470	0.14	186 250
ΖΑΜΠΑ (Κ)	28180	-2.15	3 829
ΙΠΠΟΤΟΥΡ (Κ)	4020	2.68	16 270
ΙΠΠΟΤΟΥΡ (Π)	4350	4.82	2 785
ΚΛΑΟΥΔΑΤΟΣ	4 205	5.13	6 145
ΛΑΜΠΡΟΠΟΥΛΟΙ ΑΦΟΙ (ΚΟ)	1 700	-5.29	26 850
ΜΠΕΝΡΟΥΜΠΗ (Κ)	3490	-3.19	29 050
ΜΠΕΝΡΟΥΜΠΗ (Π)	3120	4.00	1 000
SATO (Κ)	2585	-4.08	117 509
ΓΕΝ.ΕΜΠΟΡΙΟΥ & Β/ΝΙΑΣ (ΚΑ)	1625	-0.31	145 970
ΕΜΠΟΡΙΚΟΣ ΔΕΣΜΟΣ (ΚΟ)	1245	-6.39	30 440
ΕΜΠΟΡΙΚΟΣ ΔΕΣΜΟΣ (ΠΟ)	1245	3.75	1 700
ΑΛΥΣΙΔΑ (Κ)	6225	0.97	72 130
ΑΛΥΣΙΔΑ (Π)	6 045	1.51	2 870
ΣΠΟΡΤΣΜΑΝ (ΚΑ)	2 200	-5.78	54 240
ELMEC SPORT (Κ)	1775	-4.05	164 790
ΕΛΤΡΑΚ (Κ)	4155	-3.60	20 370
ΣΑΝΥΟ ΕΛΛΑΣ (Κ)	2 730	-1.44	115 930
ΙΑΤΡΙΚΟ ΑΘΗΝΩΝ (ΚΟ)	4920	-3.81	33 454
ΙΝΤΕΡΤΕΚ ΑΕ. ΔΙΕΘ. ΤΕΧΝ	4800	-2.54	95 370
ΤΑΣΟΓΛΟΥ DEL.	1935	-4.21	57 130
ΣΦΑΚΙΑΝΑΚΗΣ	3 650	-1.22	8 690
ΚΑΤ/ΤΑ ΑΦΟΡ/ΤΩΝ ΕΙΔΩΝ	7 440	-0.60	35 692
ΑΣΤΙΚΑ ΑΚΙΝΗΤΑ	8 750	2.64	49 150
AUTOHELLAS A.E.	5 365	-3.68	12 820
Ε.Υ.Δ.Α.Π.	3 055	-0.97	716 630
ΧΑΤΖΗΙΩΑΝΝΟΥ	3 375	-1.32	64 720
ΣΥΣΚΕΥΑΣΙΑΣ			
ΜΑΪΛΗΣ (ΚΑ)	5 050	1.71	50 663
ΒΙΣ (ΚΟ)	7 045	-4.80	31 610
ΒΙΣ (ΠΟ)	6 965	-1.69	430
HELLAS CAN	13 755	1.55	790
FRIGOGLASS	2 905	-1.36	12 210
ΚΑΠΝΟΒΙΟΜΗΧΑΝΙΕΣ			
ΚΑΡΕΛΙΑ	28 030	-6.72	70
ΠΑΠΑΣΤΡΑΤΟΣ (Κ)	7045	-0.35	17 110
ΜΕΣΑ ΜΑΖΙΚΗΣ ΕΝΗΜ/ΣΗΣ			
ΤΗΛΕΤΥΠΟΣ (ΚΟ)	7 625	1.26	175 986
ΔΗΜ. ΟΡΓ. ΛΑΜΠΡΑΚΗ	10 805	3.40	377 180
ΤΕΓΟΠΟΥΛΟΣ ΕΚΔΟΣΕΙΣ Χ.Κ.	3 255	-2.40	99 448
ΧΑΪΔΕΜΕΟΣ	5 405	1.41	28 670
ΚΑΘΗΜΕΡΙΝΗ	6 140	-2.62	81 140
ΠΗΓΑΣΟΣ ΕΚΔΟΤΙΚΗ	2 990	-2.92	133 310
ΕΤ. ΤΗΛΕΠΙΚΟΙΝΩΝΙΩΝ			
ΟΤΕ	9 895	0.46	766 006
PANAFON	5 155	1.98	797 827
ΓΕΡΜΑΝΟΣ	11 485	0.75	648 600
ΕΝΕΡΓΕΙΑ			
ΕΛΛΗΝΙΚΑ ΠΕΤΡΕΛΑΙΑ	4 610	0.11	882 651
ΨΥΓΕΙΑ			
ΠΑΡΝΑΣΣΟΣ ΕΠΙΧΕΙΡΗΣΕΙΣ	3 110	3.67	203 475

ΚΛΩΣΤΟΥΦΑΝΤΟΥΡΓΙΚΕΣ	ΤΙΜΗ	%	ΤΕΜ
ΤΡΙΑ ΑΛΦΑ (ΚΟ)	32 690	2.03	675
ΤΡΙΑ ΑΛΦΑ (ΠΟ)	27 990	-3.01	1 200
ΚΛΩΣΤ. ΝΑΟΥΣΗΣ (ΚΑ)	2 990	-9.53	591 526
ΔΟΥΔΟΣ (ΚΑ)	3 795	-9.64	156 010
ΑΘΗΝΑΪΚΕΣ ΣΥΜΜΕΤΟΧΕΣ	3490	-2.79	174 200
ΕΤΜΑ ΤΕΧΝ.ΜΕΤΑΞΗΣ (ΚΟ)	3 290	-1.79	71 179
ΕΤΜΑ ΤΕΧΝ.ΜΕΤΑΞΗΣ (ΠΟ)	2 825	-2.59	28 860
ΛΑΝΑΚΑΜ (ΚΑ)	8480	-3.20	12 150
ΛΑΝΑΚΑΜ (ΠΑ)	10195	-2.81	375
ΜΑΚΕΔΟΝΙΚΑ ΚΛΩΣΤ. (ΚΑ)	1820	3.70	653 200
ΜΑΚΕΔΟΝΙΚΑ ΚΛΩΣΤ. (ΠΑ)	1785	0.56	11 650
ΦΙΝΤΕΞΠΟΡΤ (ΚΟ)	3290	-6.53	21 170
ΕΛΦΙΚΟ (ΚΑ)	6610	-2.29	10 330
FANCO (ΚΑ)	3 065	-8.51	78 120
ΜΠΡΙΤΑΝΝΙΑ	3905	-1.39	10 990
ΝΗΜΑΤΕΜΠΟΡΙΚΗ (ΚΟ)	36 985	0.00	0
ΓΙΑΝΝΟΥΣΗΣ Γ.	9 370	-8.67	23 860
ΜΟΥΖΑΚΗΣ (ΚΑ)	2225	-2.63	17 980
ΜΟΥΖΑΚΗΣ (ΠΑ)	3790	0.13	520
ΕΠΙΛΕΚΤΟΣ ΚΛΩΣΤ.	2150	-3.80	32 790
ΕΛΛΗΝΙΚΗ ΥΦΑΝΤΟΥΡΓΙΑ (ΚΑ)	3225	0.94	35 412
ΒΙΟΜΕΤΑΛ ΕΣΚΙΜΟ (Κ)	1645	-2.66	261 865
ΒΙΟΜΕΤΑΛ ΕΣΚΙΜΟ (Π)	1520	-1.62	14 090
ΒΙΟΣΟΛ (ΚΟ)	790	2.60	141 134
ΒΙΟΣΟΛ (ΠΟ)	778	3.73	6 625
ΛΕΒΕΝΤΕΡΗΣ (Κ)	2180	0.93	15 090
ΛΕΒΕΝΤΕΡΗΣ (Π)	1890	-1.82	2 510
ΜΕΤΚΑ (ΚΟ)	4 440	-0.11	131 734
ΡΑΔΙΟ ΑΘΗΝΑΙ (Κ)	3510	0.00	0
ΡΑΔΙΟ ΑΘΗΝΑΙ (Π)	3160	0.00	0
ΦΟΥΡΛΗΣ (Κ)	7 610	-0.46	45 640
ALBIO ΒΙΟΚΑΡΠΕΤ (ΚΑ)	3 800	-2.44	3 720
ETEM (Κ)	4 095	-2.03	6 480
ΑΛΚΑΤΕΛ ΚΑΛΩΔΙΑ ΕΛΛΑΣ	8 780	-0.51	10 280
ΜΠΗΤΡΟΣ (ΚΟ)	5 305	6.96	47 227
AKFA ALFA ΣΥΜΜΕΤΟΧΩΝ	2 190	-4.37	170 996
ΙΝΤΡΑΚΟΜ (ΚΟ)	15 195	2.63	234 420
ΤΖΙΡΑΚΙΑΝ (ΚΑ)	8 785	2.27	5 540
ΚΑΛΠΙΝΗΣ Α.- Ν. ΣΙΜΟΣ	2 735	-0.18	34 250
ΡΟΚΑΣ ΜΕΤΑΛΛ.ΑΡΚ. (ΚΟ)	6 435	1.98	80 043
ΡΟΚΑΣ ΜΕΤΑΛΛ.ΑΡΚ. (ΠΟ)	5 365	-0.56	3 311
ΕΛΛΗΝΙΚΑ ΚΑΛΩΔΙΑ (ΚΟ)	4 865	-1.22	4 700
ΣΙΔΕΝΟΡ (ΚΑ)	3 715	-1.72	122 430
ΜΥΤΙΛΗΝΑΙΟΣ	4 005	-2.08	333 620
ΕΛΒΑΛ	2 870	0.70	417 800
ΧΑΛΚΟΡ (ΚΑ)	2 190	0.00	319 706
ΑΛΟΥΜΥΛ ΜΥΛΩΝΑΣ	5 505	-0.72	3 560
ΔΑΡΙΓΚ (Κ)	3020	-0.17	11 510
ΧΑΛΥΒΔΟΦΥΛΛΩΝ (ΚΟ)	1790	-1.65	179 645
ΔΙΑΤΡΟΦΗΣ			
ΕΛΑΪΣ (Κ)	9 055	-0.28	9 400
CHIPITA	3 900	0.00	25 300
ΙΝΤΕΡΣΑΤ	2 660	0.00	278 950
ΠΑΥΛΙΔΗΣ	6 405	-4.40	9 175
ΘΕΣΣΑΛΙΚΗ	719	0.00	0
ΔΕΛΤΑ (Κ)	5 975	-1.16	26 410
ΔΕΛΤΑ (Π)	4 965	-2.17	18 310
Α-Β ΒΑΣΙΛΟΠΟΥΛΟΣ	7 920	-1.37	6 370
ΚΑΤΣΕΛΗΣ (Κ)	3 825	-2.80	5 260
ΝΙΚΑΣ (ΚΑ)	5 255	-1.22	21 740
ΜΠ. ΣΤΑΘΗΣ ΓΕΝ. ΤΡΟΦ. (Κ)	3 865	-1.78	4 100
ΜΠ. ΣΤΑΘΗΣ ΓΕΝ. ΤΡΟΦ (Π)	3 920	2.48	310
ΕΛΛ.ΕΤ.ΕΜΦΙΑΛΩΣΕΩΣ (Κ)	6 560	-0.38	74 431
ΕΛΛ.ΒΙΟΜ.ΖΑΧΑΡΗΣ (ΚΑ)	7 480	0.13	75 210
ΕΛΛ. ΕΤ.ΜΠΙΣΚΟΤΩΝ (Κ)	2 555	3.02	40 130
GOODY'S (ΚΑ)	7 205	1.55	19 902
ΚΑΜΠΑΣ	5 675	1.70	160 030
ΝΗΡΕΥΣ-ΙΧΘΥΟΚΑΛΛΙΕΡΓΙΕΣ	1 885	-2.58	14 600
OLYMPIC CATERING	7 815	-0.89	13 960
ΕΛΓΕΚΑ	4 890	-2.40	8 840
ΧΗΜΙΚΕΣ			
ΠΑΠΟΥΤΣΑΝΗΣ (ΚΑ)	3 715	-3.88	17 292
ΠΕΤΖΕΤΑΚΙΣ (ΚΑ)	3 585	1.85	83 691
ΠΕΤΖΕΤΑΚΙΣ (ΠΑ)	3 185	1.92	4 410
ΠΛΑΣΤΙΚΑ ΜΑΚΕΔΟΝΙΑΣ (ΚΑ)	5 010	-4.02	166 724
RILKEN	7 955	-4.21	15 270
ΠΛΑΣΤΙΚΑ ΘΡΑΚΗΣ (Κ)	2 445	-0.41	82 000
ΕΣΧΑ (ΚΑ)	21 490	9.95	81 720
ΣΑΡΑΝΤΗΣ (ΚΑ)	8 235	-0.72	54 010
ΑΛΕΥΡΟΠΟΙΗΤΙΚΕΣ			
ΑΛΛΑΤΙΝΗ (Κ)	2 675	-4.12	37 620
ΜΥΛΟΙ ΑΓ.ΓΕΩΡΓΙΟΥ (Κ)	2 545	-0.59	138 720
ΚΥΛΙΝΔ/ΛΟΣ ΛΟΥΛΗ (ΚΟ)	3 425	-3.11	16 860
ΚΥΛΙΝΔΡ/ΛΟΙ Κ.ΣΑΡΑΝΤΟΠΟΥ	6 985	-2.51	32 045
ΕΝΤΥΠΗ ΠΛΗΡΟΦΟΡΙΚΗ			
INFORM Π.ΛΥΚΟΣ (ΚΟ)	11 815	-0.25	9 010
ΞΕΝΟΔΟΧΕΙΑ			
ΛΑΜΨΑ	4855	0.83	173 775
ΙΟΝΙΚΗ	6 010	-3.22	5 550
HYATT REGENCY	4 145	-0.84	90 230
ΕΠΙΒΑΤΗΓΟΣ ΝΑΥΤΙΛΙΑ			
ΣΤΡΙΝΤΖΗΣ (ΚΑ)	3 020	-1.95	48 800
ΝΑΥΤΙΛΙΑΚΗ ΕΤ. ΛΕΣΒΟΥ	1 990	-3.63	81 355
ΔΑΝΕ SEA LINE (ΚΟ)	0	0.00	0
ΜΙΝΩΙΚΕΣ ΓΡΑΜΜΕΣ	6 925	-0.65	44 492
ANEK LINES (ΚΟ)	3 865	-2.77	26 015
ANEK LINES (ΠΟ) ΕΚΔ. 90	5 705	-4.68	30
ANEK LINES (ΠΟ) ΕΚΔ. 96	3 890	-0.26	800
ΦΑΡ/ΚΩΝ - ΚΑΛ/ΚΩΝ ΠΡ.			
LAVIPHARM (ΚΟ)	2 840	0.71	90 315
ΠΑΠΑΕΛΛΗΝΑΣ	2 840	-3.07	83 164
VETERIN ΑΒΕΕ	2 780	-4.14	16 088
ΜΕΤΑΛΛΕΙΑ			
ΑΡΓΥΡ/ΤΩΝ & ΒΑΡΥΤΙΝΗΣ	12695	1.12	5 530

ΠΑΡΑΛΛΗΛΗ	ΤΙΜΗ	%	ΤΕΜ
ΚΛ. ΚΟΡΙΝΘΟΥ-ΚΟΡ-ΦΙΛ (ΚΟ)	4315	9.94	180 100
ΚΛ. ΚΟΡΙΝΘΟΥ-ΚΟΡ-ΦΙΛ (ΠΟ)	4190	9.69	8 940
ΕΠΙΦΑΝΕΙΑ ΙΝΤΕΡΤΥΠ (ΚΟ)	2 575	-1.53	62 990
SINGULAR (ΚΟ)	13 475	1.05	19 520
ΣΕΛΟΝΤΑ ΙΧΘΥΟΤΡΟΦΕΙΑ	2 380	-1.65	75 284
ΤΕΞΑΠΡΕΤ	8 390	-1.06	5 540
CONNECTION	2 980	-3.87	45 880
RIDENCO (ΚΑ)	2065	-2.13	23 340
ΜΟΥΡΙΑΔΗΣ (ΚΑ)	1835	-6.38	178 400
ΚΡΕΚΑ. (ΚΑ)	2 700	-3.40	18 730
METROLIFE (ΚΟ)	4960	1.54	128 227
ΕΛΒΕ-ΕΝΔΥΜΑΤΩΝ (ΚΑ)	1 990	-0.50	47 630
YALCO-ΚΩΝΣΤΑΝΤΙΝΟΥ (ΚΑ)	3 005	-3.99	14 420
ΠΕΙΡΑΙΩΣ ΧΡΗΜ/ΚΕΣ ΜΙΣΘ.	5 115	-2.57	8 360
ΡΕΜΕΚ	2 965	-2.63	37 400
ΕΛΛΑΤΕΞ ΣΥΝΘΕΤΙΚΑΙ ΙΝΕΣ	4450	-4.20	31 960
ΚΟΥΜΠΑΣ ΑΣΦ. ΣΥΜΒ.	15 610	3.48	37 800
ΡΑΔΙΟ ΚΟΡΑΣΙΔΗ	9 155	-1.40	9 510
FLEXOPACK	9 500	2.87	8 730
ΠΟΥΛΙΑΔΗΣ & ΣΥΝΕΡΓΑΤΕΣ	6 270	-1.57	45 304
ΙΜΠΕΡΙΟ ΔΙΕΘΝΗΣ ΜΕΤΑΦ.	4 180	-4.35	20 410
ΒΕΡΝΙΚΟΣ ΚΟΤΕΡΑ ΝΑΥΤΙΛΙΑΚΗ	3 870	-0.13	7 120
ΚΑΡΔΑΣΙΛΑΡΗΣ	3 480	-1.00	9 040
ΙΑΤΡΙΚΟ ΑΘ. ΚΑΙΝΙΚΗ ΠΑΛ ΦΑΛ.	5 185	-2.72	30 040
ΕΝΔΥΣΗ	1415	-2.75	51 160
ΠΑΪΡΗΣ	8 630	2.62	41 020
ΑΛΚΟ ΕΛΛΑΣ	2 455	-4.47	43 757
ΜΠΕΪΜΠΥ ΛΑΝΤ	2255	-1.31	40 966
ΣΠΥΡΟΥ ΑΓΡΟΤΙΚΟΣ ΟΙΚΟΣ	3 590	2.43	23 870
SYSWARE	5 475	0.18	41 770
FOLLI FOLLIE	7 895	0.57	100 790
ΓΚΑΛΗΣ ΝΙΚΟΣ	5 300	-3.64	42 590
SEAFARM IONIAN	1 295	-3.00	41 820
ΚΥΡΙΑΚΟΥΛΗΣ	3 180	0.47	32 850
DATA INFORMATION SYSTEMS	5 160	0.88	82 390
ΕΚΤΕΡ (ΚΟ)	3380	-4.79	57 320
ΣΙΓΑΛΑΣ (ΚΟ)	4720	9.90	204 300
ΔΙΕΚΑΤ (ΚΟ)	4 030	-0.86	38 860
ΜΕΤΑ/ΚΗ ΑΓΡΙΝΙΟΥ	4515	-3.94	97 660
ΕΤΑΝΕ (ΚΟ)	1 615	0.94	173 170
LAMDA DEVELOPMENT	10350	-1.10	17 210
ΓΕΝΕΡ	2830	0.18	52 050
ΜΟΣΧΟΛΙΟΣ ΧΗΜΙΚΑ	14690	-2.55	12 270
ΒΑΡΓΚΗΣ	2255	-7.01	36 100
ΣΩΛ. ΚΟΡΙΝΘΟΥ	2965	-2.15	28 234
ΣΙΦΙΑΣ (Κ)	2975	-3.88	38 541
ΣΙΦΙΑΣ (Π)	3125	-0.48	1 250
ΝΤΡΟΥΚΦΑΡΜΠΕΝ ΕΛΛΑΣ	4670	0.00	5 500
ΚΥΡΙΑΚΙΔΗΣ ΜΑΡΜΑΡΑ ΓΡΑΝΙΤΕΣ	7060	-0.42	8 000
ΝΤΕΣΠΕΚ ΕΛΛΑΣ	2535	-2.31	36 490
INFO QUEST	6545	-3.25	38 230
ΚΑΡΑΜΟΛΕΓΚΟΣ	6365	-1.62	4 520
MEVACO A.E. (ΚΟ)	4060	9.14	48 730
ΠΛΑΙΣΙΟ COMPUTER A.E.E.	4335	0.12	14 220
ΑΤΕΡΜΟΝ Α.Ε	4055	-2.64	50 290
KLEEMANN HELLAS ΑΒΕΕ	5930	0.00	12 180
ΗΛΕΚΤΡΑ Α.Ε.	6835	-3.53	78 910
ΠΛΑΣΤΙΚΑ ΚΡΗΤΗΣ	5870	0.17	8 730
ΚΥΛΙΝΔΡΟΜΥΛΟΙ ΠΑΠΑΦΙΛΗ ΑΕ	2545	-3.60	11 790
EVEREST ΑΕ	2125	-3.19	11 400
UNISOFT ΑΕ	7145	2.07	23 160
ACTIVE ΕΠΕΝΔΥΤΙΚΗ Α.Ε.Ε.Χ.	5875	-3.92	9 590
ΔΑΝΙΗΛΙΔΗΣ Κ.Ι.	3275	-0.30	9 610
DIONIC	11145	-3.34	8 225
ΑΤΤΙΚΕΣ ΕΚΔΟΣΕΙΣ	3955	2.06	2 140
COMPUTER LOGIC	4085	-2.04	31 410
INTRALOT	8570	7.46	248 810
Π. ΠΕΤΡΟΠΟΥΛΟΣ	11535	3.36	14 110
ΝΕΟΡΙΟ ΣΥΡΟΥ	5175	-3.63	20 010
ΚΩΤΣΟΒΟΛΟΣ	8415	-0.94	27 420
ΗΛΕΚΤΡΟΝΙΚΗ ΑΘΗΝΩΝ	7830	-4.80	8 350
ΥΙΟΙ ΧΑΤΖΗΚΡΑΝΙΩΤΗ	6740	-3.71	23 150
SPIDER	10305	-0.53	5 110
MICROLAND COMPUTERS	7180	-1.98	16 630
ΚΟΡΑΣΙΔΗΣ TELECOM	21640	-0.82	3 990
ΚΤΗΜΑ ΛΑΖΑΡΙΔΗ	6870	1.25	6 920
ΕΚΔΟΣΕΙΣ ΛΥΜΠΕΡΗ	7545	-0.92	6 000
ΤΕΧΝΙΚΕΣ ΕΚΔΟΣΕΙΣ	6445	-4.23	4 020
INFORMATICS	12820	-3.21	3 580
ΔΟΜΙΚΗ ΚΡΗΤΗΣ	4910	-3.16	63 690
BYTE COMPUTER	16175	-2.65	4 860
ΝΑΥΤΕΜΠΟΡΙΚΗ	5895	-0.25	8 600
ΙΚΤΙΝΟΣ ΕΛΛΑΣ	6000	-2.99	22 164
ΜΑΘΙΟΣ ΠΥΡΙΜΑΧΑ	5420	0.28	62 230
ΙΜΑΚΟ	9605	9.33	39 820
CRETA FARM	7800	1.89	29 800
ΠΛΗΡΟΦΟΡΙΚΗΣ			
ALTEC (ΚΟ)	6 565	2.98	138 712
ΙΝΤΡΑΣΟΦΤ (ΚΟ)	9 845	1.03	91 930
ΔΕΛΤΑ ΠΛΗΡΟΦΟΡΙΚΗ (ΚΟ)	6 880	-0.79	8 540
UNIFON A.E.	3 460	-1.70	20 200
UNISYSTEMS	20 570	1.33	18 000
ΚΑΤΑΣΚΕΥΣΤΙΚΕΣ			
ΓΕΚ	5 705	2.70	46 470
ΤΕΡΝΑ (ΚΟ)	4030	2.81	56 370
ΤΕΧΝΙΚΗ ΕΤΑΙΡΙΑ ΒΟΛΟΥ (ΚΟ)	4 275	-0.47	58 800
ΓΝΩΜΩΝ (ΚΟ)	1655	0.30	176 093
ΣΑΡΑΝΤΟΠΟΥΛΟΣ (ΚΟ)	3 105	-8.27	94 246
ΑΕΓΕΚ (ΚΟ)	3 250	0.00	78 290
ΑΕΓΕΚ (ΠΟ)	3 225	-1.68	15 560
ΘΕΜΕΛΙΟΔΟΜΗ (ΚΟ)	3 720	0.40	84 470
ΑΚΤΩΡ (ΚΟ)	5 535	-0.09	38 800
ΤΕΧΝΟΔΟΜΗ ΑΦΟΙ ΤΡΑΥΛΟΥ	2100	2.44	15 430
ΑΤΤΙ-ΚΑΤ (ΚΟ)	3 320	3.75	389 765
ΕΥΡΩΠΑΪΚΗ ΤΕΧΝΙΚΗ (ΚΟ)	3965	-2.34	33 730
ΠΡΟΟΔΕΥΤΙΚΗ (ΚΟ)	1320	-5.38	116 990
ΒΙΟΤΕΡ (ΚΟ)	1535	-2.23	102 190
ΕΛΛΗΝΙ

Ποιές δαπάνες για ακίνητα *αναγνωρίζονται από την εφορία*

Τα απαιτούμενα δικαιολογητικά και τα ποσοστά που αφαιρούνται από το ακαθάριστο εισόδημα

Τα έξοδα για την επισκευή και συντήρηση ακινήτων, τα ασφάλιστρα κατά του κινδύνου πυρκαγιάς ή άλλων κινδύνων αλλά και η αποζημίωση που καταβάλλει ο ιδιοκτήτης στον ενοικιαστή για λύση της επαγγελματικής μίσθωσης αναγνωρίζονται από την εφορία και αφαιρούνται από το ακαθάριστο εισόδημα από ακίνητα που αποκτά ο φορολογούμενος.

Για όλες τις δαπάνες που έχουν γίνει για το ακίνητο το 1999, ο φορολογούμενος θα πρέπει να συνυποβάλει με την φορολογική δήλωση τα απαραίτητα δικαιολογητικά, διαφορετικά η εφορία θα τις απορρίψει.

Σύμφωνα με την φορολογική νομοθεσία, από το ακαθάριστο εισόδημα από ακίνητα αφαιρούνται, ανάλογα με το είδος και την χρήση του ακινήτου, τα εξής ποσοστά:

- 10% για αποσβέσεις και μέχρι 15% για δαπάνες επισκευής, συντήρησης, ασφάλιστρα συμβάσεων για ασφάλεια από κινδύνους πυρκαγιάς ή άλλους κινδύνους, καθώς και αμοιβή δικηγόρου σε δίκες απόδοσης του μισθίου ή καθορισμού του μισθώματος. Τα ποσοστά αυτά εκπίπτουν από το εισόδημα από ακίνητα που χρησιμοποιούνται ως κατοικίες, σχολεία, οικοτροφεία, φροντιστήρια, κλινικές, σανατόρια, ξενοδοχεία, αίθουσες θεάτρων ή κινηματογράφων.
- Τα παραπάνω ποσοστά περιορίζονται σε 5% και 5% αντιστοίχως, όταν πρόκειται για ακίνητα που χρησιμοποιούνται σε άλλες χρήσεις, όπως γραφεία, αποθήκες, βιομηχανοστάσια κ.λπ.
- 5% συνολικώς, προκειμένου για το εισόδημα από γήπεδα και γαίες.

Επίσης, από το ακαθάριστο εισόδημα από ακίνητα αφαιρούνται τα ακόλουθα ποσά:

- Η αποζημίωση που καταβάλλει ο ιδιοκτήτης στον ενοικιαστή για την λύση της επαγγελματικής μίσθωσης.
- Το δικαίωμα που παρέχεται κάθε χρόνο στον ιδιοκτήτη του εδάφους που σε οικόπεδό του κτίστηκε η οικοδομή.
- Το μίσθωμα ή το δικαίωμα που καταβάλλεται από τον μισθωτή κ.λπ. για υπεκμίσθωση ή πολυετή μίσθωση κ.λπ.
- Κάθε φόρος, τέλος, ή δικαίωμα του Δημοσίου ή οποιουδήποτε τρίτου που βαρύνει τις γαίες.
- Ποσοστό 10% της δαπάνης που καταβλήθηκε για έργα αποξήρανσης ελών και αντιπλημμυρικά έργα, όχι όμως για τα έξοδα βελτίωσης και επέκτασης των γαιών.

ΑΠΟΖΗΜΙΩΣΗ

Σημειώνεται ότι το ποσό της αποζημίωσης που καταβάλλει, με βάση διάταξη νόμου, ο ιδιοκτήτης στον ενοικιαστή για την λύση της μισθωτικής σχέσης του ακινήτου εκπίπτει από το ακαθάριστο εισόδημα, μέχρι του ύψους του ακαθάριστου εισοδήματος που αποκτά ο ιδιοκτήτης από το ακίνητο αυτό μέσα στο έτος που καταβλήθηκε η αποζημίωση.

Αν προκύψει αρνητικό ποσό, αυτό δεν συμψηφίζεται με εισοδήματα άλλων ακινήτων ή με άλλα θετικά εισοδήματα του φορολογουμένου.

ΔΙΚΑΙΟΛΟΓΗΤΙΚΑ

Για να αναγνωριστούν οι δαπάνες για τα ακίνητα θα πρέπει οι φορολογούμενοι να υποβάλουν μαζί με την δήλωση τα εξής δικαιολογητικά:

- Για τα ασφάλιστρα κατά του κινδύνου πυρκαγιάς ή άλλων κινδύνων, βεβαίωση της ασφαλιστικής εταιρείας στην οποία προκύπτει ποιό ακίνητο έχει ασφαλιστεί (το είδος του ακινήτου, η διεύθυνση, ο όροφος, τα τετραγωνικά μέτρα), για ποιό ποσό, το είδος της ασφαλιστικής κάλυψης, το καθαρό ποσό των ασφαλίστρων χωριστά από τυχόν οποιαδήποτε άλλη σχετική επιβάρυνση, καθώς και τα στοιχεία του συμβαλλόμενου. Αντί της βεβαίωσης αυτής μπορεί να υποβληθεί η απόδειξη είσπραξης των ασφαλίστρων, εφόσον περιλαμβάνει όλα τα στοιχεία αυτής της βεβαίωσης.
- Για τα έξοδα επισκευής και συντήρησης (αγορά υλικών, ανταλλακτικών κ.λπ. και παροχή υπηρεσιών) καθώς και για την αμοιβή δικηγόρου σε δίκες σε διαφορές απόδοσης μισθίου ή καθορισμού ενοικίου, απαιτείται το πρωτότυπο στοιχείο, το οποίο εκδόθηκε σύμφωνα με τις διατάξεις του ΚΒΣ. Εάν οι υπηρεσίες επισκευής και συντήρησης παρασχέθηκαν με σύμβαση μίσθωσης εργασίας, υποβάλλεται το αντίγραφο της ανακεφαλαιωτικής κατάστασης εντολών ασφάλισης, θεωρημένο από το ΙΚΑ, καθώς και η πρωτότυπη εξοφλητική απόδειξη είσπραξης της αμοιβής, από την οποία προκύπτει το ονοματεπώνυμο και το όνομα του πατέρα του προσώπου που προσέφερε τις υπηρεσίες, ο ΑΦΜ ή ο αριθμός της ταυτότητάς του και η διεύθυνση της κατοικίας του.
- Οταν τα έξοδα επισκευής και συντήρησης αφορούν τους κοινόχρηστους χώρους των συγκεκριμένων ακινήτων, τα σχετικά δικαιολογητικά πρέπει να συγκεντρώνονται από τον διαχειριστή της πολυκατοικίας, ο οποίος στο τέλος του έτους πρέπει να εκδίδει συγκεντρωτική κατάσταση των εξόδων αυτών από την οποία προκύπτει το είδος του εξόδου, ο αριθμός του τιμολογίου ή της απόδειξης λιανικής πώλησης ή της απόδειξης παροχής υπηρεσιών, το ποσό του εξόδου καθώς και η κατανομή του συνόλου των εξόδων αυτών στον κάθε συνιδιοκτήτη, ανάλογα με το ποσοστό συνιδιοκτησίας του στους κοινόχρηστους χώρους.

Αντίγραφο αυτής της συγκεντρωτικής κατάστασης με συνημμένα φωτοαντίγραφα των πρωτοτύπων δικαιολογητικών των δαπανών που πρέπει να παραδίδεται στον κάθε συνιδιοκτήτη, προκειμένου ο τελευταίος να την υποβάλλει με την φορολογική του δήλωση.

Δ·Α·Ν·Ε· SEA LINE
ΔΩΔΕΚΑΝΗΣΙΑΚΗ ΑΝΩΝΥΜΗ ΝΑΥΤΙΛΙΑΚΗ ΕΤΑΙΡΙΑ

5ΗΜΕΡΗ ΠΑΣΧΑΛΙΝΗ ΕΚΔΡΟΜΗ ΣΤΟ ΝΑΥΠΛΙΟ ΚΑΙ ΣΤΗ ΜΗΛΟ
Με το F/B ΡΟΔΟΣ από 28/4 έως 2/5

Η Εταιρεία ΔΑΝΕ SEA LINE διοργανώνει 5ημέρη Πασχαλινή εκδρομή στο Ναύπλιο και στη Μήλο

Πρόγραμμα εκδρομής

Αναχώρηση από Ρόδο 28/4 Μ. ΠΑΡΑΣΚΕΥΗ ώρα 13.30
Αφιξη Αστυπάλαια (για την ακολουθία Επιταφίου) ώρα 19.30
Αναχώρηση από Αστυπάλαια 28/4 Μ. ΠΑΡΑΣΚΕΥΗ ώρα 23.00
Αφιξη στο Ναύπλιο 29/4 Μ. ΣΑΒΒΑΤΟ ώρα 10.00
Αναχώρηση από Ναύπλιο 1/5 ΔΕΥΤΕΡΑ ΤΟΥ ΠΑΣΧΑ ώρα 03.00
Αφιξη στη Μήλο 1/5 ΔΕΥΤΕΡΑ ΤΟΥ ΠΑΣΧΑ ώρα 08.30
Αναχώρηση από Μήλο 1/5 ΔΕΥΤΕΡΑ ΤΟΥ ΠΑΣΧΑ ώρα 20.00
Αφιξη στη Ρόδο 2/5 ΤΡΙΤΗ ώρα 08.00

Τιμές

- 2κλινη Εξωτερική καμπίνα 59.000 δρχ. το άτομο
- 2κλινη Εσωτερική καμπίνα 49.000 δρχ. το άτομο
- 4κλινη Εξωτερική καμπίνα 49.000 δρχ. το άτομο
- 4κλινη Εσωτερική καμπίνα 39.000 δρχ. το άτομο
- Ι.Χ. αυτοκίνητο 12.000 δρχ.
- Παιδιά έως 12 ετών έκπτωση 50%

Στην τιμή συμπεριλαμβάνεται το δείπνο του Μ. Σαββάτου και το πρωινό της Κυριακής του Πάσχα
Προαιρετική εκδρομή στο Μυστρά ή στη Μονεμβάσια

Πληροφορίες Κεντρικό Πρακτορείο Ρόδου Τηλ. 77078 (7 γραμμές) και στον ταξιδιωτικό σας Πράκτορα



ΜΟΥΣΕΣ

Live Night Club

Χειμερινή σεζόν με νέα σχήματα και καινούριο πρόγραμμα
Γιά νύχτες ... Μαγικές κι ονειρεμένες.....

Τετάρτη - Πέμπτη - Παρασκευή - Σάββατο
Reservee 094 6024626 & 25015

* Το κέντρο και η ορχήστρα διατίθενται για χοροεσπερίδες και συνεστιάσεις συλλόγων.



Εν ψυχρώ «μαχαιριά» στον *τουρκικό τουρισμό*

Το τραγικό συμβάν με την δολοφονία των δύο Αγγλων φιλάθλων στην Τουρκία πριν από την αναμέτρηση του ποδοσφαιρικού αγώνα Γκαλατασαράι (τουρκική)-Λιντς (αγγλική) αποτέλεσε ένα επιπλέον πλήγμα στον τουριστικό προφίλ της γειτονικής χώρας τόσο στην βρετανική όσο και στις άλλες ευρωπαϊκές αγορές.

Μετά τις σοβαρές απώλειες που είχε πέρυσι ο τουρκικός τουρισμός ως αποτέλεσμα της εξέλιξης που πήρε η υπόθεση Οτσαλάν επιχειρήθηκε με συντονισμένες προσπάθειες τουριστικής προβολής την φετινή περίοδο να «επουλωθούν» οι πληγές.

Η Τουρκία, ιδιαίτερα, το τελευταίο δίμηνο εντατικοποίησε τις διαφημιστικές ενέργειες στην βρετανική αγορά καθώς διαπιστώθηκε ότι, παρά το καθήλωμα των τιμών, οι προκρατήσεις κινούνταν σε χαμηλότερα επίπεδα σε σχέση με την αντίστοιχη περίοδο πέρυσι έως και 30%. Χαρακτηριστικό είναι το γεγονός ότι ενώ το 1998 δέχθηκε περίπου 1 εκατ. Βρετανούς τουρίστες πέρυσι μειώθηκε ο αριθμός των αφίξεων περίπου σε 750.000, ενώ την φετινή περίοδο οι μέχρι σήμερα προκρατήσεις δείχνουν ότι θα κινηθεί σε ακόμη χαμηλότερα επίπεδα.

Η εν ψυχρώ δολοφονία των δύο Αγγλων και η δημοσιότητα που πήρε το θέμα στην Βρετανία σε μια περίοδο που οι Βρετανοί πραγματοποιούν σημαντικό αριθμό κρατήσεων για το καλοκαίρι, λειτουργούν αρνητικά για τον τουριστικό προορισμό της Τουρκίας. Το θέμα της ασφάλειας είναι ένα από τα σημαντικότερα στοιχεία που παίζουν ρόλο στην επιλογή των διακοπών.

Στην Ελλάδα

Αντίθετα, η Ελλάδα παρουσιάζει σημαντική αύξηση στις κρατήσεις για την φετινή περίοδο. Οπως ανέφερε ο Διευθυντής Εξωτερικού του ΕΟΤ στην Βρετανία κ. Π. Αργυρού, μόνο τον Φεβρουάριο οι προκρατήσεις παρουσίαζαν αύξηση σε ποσοστό πάνω από 40% συγκριτικά με τον αντίστοιχο μήνα πέρυσι. Συνολικά, έως τον Φεβρουάριο η αύξηση φθάνει σε ποσοστό 12% στις κρατήσεις για Ελλάδα. Σύμφωνα με τις προβλέψεις της Διεύθυνσης Εξωτερικού του ΕΟΤ την φετινή περίοδο οι αφίξεις από την Βρετανία θα φθάσουν στον αριθμό ρεκόρ των 2,7 εκατ. τουριστών. Ηδη έχει πραγματοποιηθεί το 50% των κρατήσεων προς Ελλάδα. Στα θετικά για τον τουριστικό προορισμό της χώρας μας μπορεί να αναφερθεί, σύμφωνα με τον κ. Αργυρό, ότι το ελληνικό πακέτο θεωρείται ανταγωνιστικό - όπως η αγορά το έχει χαρακτηρίσει - (good value for money) και ότι η ισοτιμία λίρας και δραχμής εξελίσσεται ευνοϊκά για τον τουριστικό τομέα.

Ιδιαίτερα θετική είναι η πορεία των κρατήσεων στον ελληνικών συμφερόντων τουριστικό Οργανισμό στην Βρετανία Cosmar. Ηδη έχουν πραγματοποιηθεί 130.000 κρατήσεις με στόχο τις 210.000 ενώ οι εκπρόσωποι του Οργανισμού αναζητούν επιπλέον 30.000 θέσεις από αυτές.

Επίσης, σημαντική αύξηση στις κρατήσεις που φθάνει σε ποσοστό έως και 30% παρατηρείται στην Κύπρο από την βρετανική αγορά, ενώ η Ισπανία κινείται με ποσοστά αύξησης έως 9%. Σύμφωνα με τον κ. Αργυρό η μεγάλη αύξηση στην Κύπρο οφείλεται έως ένα βαθμό στο γεγονός ότι τη φετινή περίοδο απευθύνθηκε και σε χαμηλότερου εισοδηματικού επιπέδου τουρίστες.

Οπως επισημαίνει ο κ. Αργυρός στα χαρακτηριστικά της βρετανικής αγοράς, φέτος, αξιοσημείωτη είναι η υποτονικότητα των κρατήσεων τον Ιανουάριο. Αντίθετα, τον Φεβρουάριο οι κρατήσεις κινήθηκαν σε ικανοποιητικά επιπεδα φθάνοντας έως 20% επί του συνόλου.

ARISTON
ΤΑ ΠΑΝΤΑ ΑΡΙΣΤΑ

✓ Η ARISTON και τα καταστήματα ΣΤΕΦΑΝΟΥ προσφέρουν τα εμπορεύματά τους σε μεγάλες δόσεις μέχρι τριάντα μηνιαίες στις χαμηλότερες τιμές της αγοράς

1) ΙΤΑΛΙΚΑ ΠΡΟΪΟΝΤΑ ARISTON - γερμανικά BOSCH και SIEMENS - αμερικάνικα WESTINGHOUSE - ελληνικά ΠΙΤΣΟΣ - ιταλικά BOMPANI κ.λπ. Απαντα ελευθέρας τοποθετήσεως και εντοιχιζόμενα

ΕΛΑΤΕ ΝΑ ΒΕΒΑΙΩΘΕΙΤΕ!

2) Μικροσυσκευές ARISTON - BOSCH - SIEMENS - DELONGHI - MOULINEX - PHILIPS - SEB - TEFAL - ROWENTA - GRONY - FANCY κ.λπ.

3) Τηλεοράσεις - video - βιντεοτηλεοράσεις - HiFi - βιντεοκάμερες - ραδιόφωνα - ραδιομαγνητόφωνα - CD PLAYERS: PHILIPS, HITACHI, SONY, PIONER, AIWA - SABA - NORMENDE κ.λπ.

4) Σκούπες - εξαεριστήρες κουζίνας - θερμοσίφωνες μέχρι 30 δόσεις

Χατζηαγγέλου & Δενδρινού γωνία τέρμα Κοδριγκτώνος
Τηλ. 22568, 22695
FAX 22568 και 73357

ΣΤΑ ΚΑΤΑΣΤΗΜΑΤΑ ARISTON ΣΤΕΦΑΝΟΥ
ΣΕ ΜΑΣ ΘΑ ΒΡΕΙΤΕ ΤΙΣ ΠΙΟ ΦΘΗΝΕΣ ΤΙΜΕΣ!!!
ARISTON
ΑΦΟΙ ΣΤΕΦΑΝΟΥ Ο.Ε.

η ΣΠΑΝΟΣ CARD σας προσφέρει δώρα που... σπανίζουν!

ΜΑΘΑΤΕ ΤΑ ΝΕΑ;
Τώρα συμπληρώνοντας 150 πόντους στην Σπανός Card κερδίζετε μια δωροεπιταγή αξίας 2.000δρχ. για τις επόμενες αγορές σας και το δικαίωμα συμμετοχής στη **μεγάλη κλήρωση** των Υπερμάρκετ Σπανός, που σας χαρίζουν 10 πλυντήρια, 10 τηλεοράσεις 14", 10 ηλεκτρικές σκούπες και 10 ποδήλατα.



ΑΠΟΚΤΗΣΤΕ ΠΛΟΥΣΙΑ ΔΩΡΑ ΜΕ ΤΗ ΣΠΑΝΟΣ CARD





Αποκτήστε την τώρα!

Η ΚΛΗΡΩΣΗ ΘΑ ΓΙΝΕΙ ΣΤΙΣ 20-5-2000

Από τα δώρα, τα 7 σε κάθε είδος θα κληρωθούν στο κατάστημα της Ρόδου και τα 3 στο κατάστημα της Λέρου.

ΓΙΑΤΙ Η ΔΩΔΕΚΑΝΗΣΟΣ ΕΙΝΑΙ Ο ΤΟΠΟΣ ΜΑΣ!

Το «θρίλερ» άρχισε *με τα πρώτα exit polls*

9 ΑΠΡΙΛΙΟΥ ΕΚΛΟΓΕΣ 2000

Διεσώθησαν «Αντενα» και «ΝΕΤ»

Σε κλοιό αγωνίας μετά τα πρώτα exit polls. Στις 7 το απόγευμα όλα τα βλέμματα ήταν καρφωμένα στις οθόνες.

Λίγος κόσμος κυκλοφορούσε στους δρόμους. Λίγο μετά, στα εκλογικά κέντρα των κομμάτων σημαίες άρχισαν να ανεμίζουν. Ολοι φαίνονταν να κερδίζουν. Ταυτοχρόνως, τα πέντε μεγάλα τηλεοπτικά κανάλια έδιναν τη δική τους εκδοχή για το ντέρμπι που επρόκειτο να ακολουθήσει. Στα τρία από τα πέντε πρώτα exit polls η Νέα Δημοκρατία φαινόταν να έχει το προβάδισμα. Εξαιτίας της 20ετούς παρμαμονής εκτός εξουσίας, στελέχη της Νέας Δημοκρατίας εμφανίζονταν στις τηλεοπτικές οθόνες με αέρα υπέρμετρης σιγουριάς. Από την άλλη, στελέχη του ΠΑΣΟΚ κινούνταν μεταξύ μειδιάματος και μουδιάσματος. Η μεγάλη νίκη στην οποία ευελπιστούσαν, σίγουρα δεν είχε έρθει.

Τα κανάλια

Στις εφημερίδες τα τηλέφωνα είχαν πάρει φωτιά. Συντάκτες όλων των κομματικών αποχρώσεων γυρνούσαν αλαφιασμένοι προσπαθώντας να μάθουν τις τελευταίες πληροφορίες. Ποιός προηγείται; Ποιός το λέει; Ετούτη τη φορά δεν είχαμε έκτροπα. Τα τηλεοπτικά κανάλια, πιθανότατα υπό το φόβο του προστίμου που μάλλον τα περίμενε την επόμενη ημέρα, τήρησαν, χωρίς καμία εξαίρεση, το νόμο που απαγόρευε να υπάρξει οποιαδήποτε ανακοίνωση σχετική με το αποτέλεσμα των εκλογών, πριν το κλείσιμο της κάλπης.

Ετσι, στις 7 το απόγευμα η πρώτη εικόνα δόθηκε. Σύμφωνα με τον ALPHA, το ΠΑΣΟΚ κινούνταν ανάμεσα στο 41,4% και στο 42,4% η Νέα Δημοκρατία διατηρούσε ένα ελαφρύ προβάδισμα στα προγνωστικά με 42,2% έως 43,2%.

Το MEGA έδινε και εκείνο ένα μικρό προβάδισμα στη Νέα Δημοκρατία, με ποσοστά που κυμαίνονταν από το 42,5% έως το 44,5%. Τα αντίστοιχα ποσοστά του ΠΑΣΟΚ ήταν 41,5% έως 44%.

Η αντίστοιχη έρευνα της ΚΑΠΠΑ Research για λογαριασμό του STAR, σε δείγμα 12.000 ατόμων επιβεβαίωνε τις δύο προηγούμενες προβλέψεις. Σύμφωνα με αυτές, η Νέα Δημοκρατία βρισκόταν στο 43,2%, ενώ το ΠΑΣΟΚ βρισκόταν 0,8% ποσοστιαίες μονάδες χαμηλότερα.

Ο ΑΝΤΕΝΝΑ και η ΝΕΤ είχαν διαφορετικές εκτιμήσεις, ένα γεγονός που μεγάλωσε την αγωνία των τηλεθεατών. Σύμφωνα με τα δικά τους exit polls, τα δύο μεγάλα κόμματα ήταν σχεδόν ισοδύναμα, ενώ στη σχετική έρευνα της ΝΕΤ το ΠΑΣΟΚ διατηρούσε ένα μικρό προβάδισμα 0,3%.

Το ΔΗΚΚΙ

Ολες οι παραπάνω έρευνες, όμως, επιβεβαίωναν αυτό που είχε αποτελέσει αντικείμενο σχολιασμού καθ'όλη την προεκλογική περίοδο. Κατ'αρχάς ότι τα δύο μεγάλα κόμματα συγκέντρωναν ένα πολύ μεγάλο ποσοστό, που υπερβαίνει με χαρακτηριστική μάλλον άνεση το 80% του συνολικού αριθμού του συνόλου των ψήφων. Επειτα, ότι το ΔΗΚΚΙ υπήρξε ίσως ο μεγάλος χαμένος των εκλογών, παρουσιάζοντας κάθετη πτώση 2 ποσοστιαίων μονάδων, έναντι του ποσοστού των εκλογών του 1996.

Τα πρώτα exit polls που δόθηκαν στη δημοσιότητα στις 7 το απόγευμα από τους μεγάλους τηλεοπτικούς σταθμούς, έδειχναν ότι το κόμμα του Δημήτρη Τσοβόλα θα χρειαζόταν ένα μικρό «θαύμα» για να μπορέσει να εκπροσωπηθεί στη βουλή. Μια εκπροσώπηση την οποία φαινόταν ότι θα κατόρθωνε να επιτύχει και το ΚΚΕ αλλά και ο Συνασπισμός, αν και οριακά ο τελευταίος. Οσον αφορά μάλιστα το ΚΚΕ, φάνηκε να διατηρεί τα ποσοστά που είχε επιτύχει στις προηγούμενες εκλογές, κυμαινόμενο ανάμεσα στο 4,5% και στο 6% στα περισσότερα exit polls, επιβεβαιώνοντας για μία ακόμη φορά ότι οι οπαδοί του δεν έχουν ευήκοον το ους στις «σειρήνες» των άλλων κομματικών σχηματισμών.

Την ίδια ώρα, ο Συνασπισμός εμφανίζονταν να «παλαντζάρει» ανάμεσα στο 3%-4% του εκλογικού σώματος. Το σύνολο των υπολοίπων κομμάτων φάνηκε στα πρώτα exit polls να συγκεντρώνει εκλογική δύναμη ίση με εκείνη του ΔΗΚΚΙ, δηλαδή 2%-3%.

Το εκλογικό θρίλερ πήρε άλλη τροπή, όταν στις 8:30 το βράδυ η ΝΕΤ και το MEGA μετέδωσαν τα τελικά αποτελέσματα των exit polls που είχαν διενεργήσει. Σύμφωνα μάλιστα με τη ΝΕΤ, τα δύο μεγάλα κόμματα παρουσιάστηκαν με απόλυτη ισοψηφία, εμφανίζοντας, σύμφωνα με τα exit polls, απόλυτη ισοψηφία. Απεναντίας, το MEGA εξακολούθησε να δίνει προβάδισμα στη Νέα Δημοκρατία της τάξεως του 0,5%. Ενα προβάδισμα το οποίο εμφανίστηκε με μια «ψαλίδα» για το μεν ΠΑΣΟΚ από 41,5% έως 43,5%, ενώ για τη Νέα Δημοκρατία η αντίστοιχη «ψαλίδα» κυμαινόταν από 42,5% έως 44,5%.

Κομφούζιο

Τα τελευταία αποτελέσματα των exit polls άρχισαν γρήγορα να τα διαδέχονται τα επίσημα, πλέον, αποτελέσματα του υπουργείου Εσωτερικών. Εκεί το κομφούζιο εντάθηκε, καθώς η Νέα Δημοκρατία εμφανίστηκε να έχει προβάδισμα 0,8%, με καταγεγραμμένο το 4% του συνόλου των ψήφων της Επικράτειας.

Την ίδια ώρα, από τη Χαριλάου Τρικούπη άρχισε να διαχέεται ένα αίσθημα βεβαιότητας για την ανατροπή όλων των προγνώσεων. Αιτία; Η προσμονή, εκ μέρους των στελεχών του ΠΑΣΟΚ, ότι η προσμέτρηση ψήφων από τα μεγάλα αστικά κέντρα ήταν ικανή να ανατρέψει το σκηνικό που είχε ήδη διαμορφωθεί.

ΤΑ ΑΠΟΤΕΛΕΣΜΑΤΑ ΤΩΝ ΔΗΜΟΣΚΟΠΗΣΕΩΝ

ΚΟΜΜΑΤΑ	NET	MEGA	ALPHA	STAR
ΠΑΣΟΚ	43,1%	41,5%-43,5%	42%-43%	41,4%
Ν.Δ.	43,1%	42,5-44,5%	42,4%-43,6%	43,2%
ΚΚΕ	5,3%	5,5-6,00%	5,5%-6,1%	5,7%
ΣΥΝ	3,6%	3-4,00%	3,4%-4,0%	3,6%
ΔΗΚΚΙ	2,8%	2-3,00%	2,4%-3%	2,8%
ΑΚΥΡΑ	0%	0%	0%	0,5%
ΛΟΙΠΟΙ	2,1%	1,5-2,5%	2,1%-2,8%	2,3%

Είναι τα τελικά αποτελέσματα που έδωσαν τα exit polls.



ΜΗΝ ...ΟΝΕΙΡΕΥΕΣΤΕ ΤΗΝ ΑΠΟΣΥΡΣΗ!

ΤΩΡΑ ΙΣΧΥΕΙ!



Αποκτήστε

FIAT MAREA ή MAREA WEEKEND

Η FIAT αγοράζει το παλιό σας αυτοκίνητο τουλάχιστον 500.000 δρχ!

Εχετε σκεφτεί πως το παλιάς τεχνολογίας αυτοκίνητό σας σε λίγο καιρό δεν θα μπορεί να χρησιμοποιηθεί;
Η FIAT, αναγνωρίζοντας το πρόβλημα, προσφέρει μια μοναδική ευκαιρία απόσυρσης του παλιού σας αυτοκινήτου, αγοράζοντάς το τουλάχιστον 500.000 δρχ., ακόμα κι αν η αξία του είναι κατά πολύ χαμηλότερη, ενώ παράλληλα σας δίνει τη δυνατότητα να αποκτήσετε ένα

MAREA ή MAREA WEEKEND με προνομιακή χρηματοδότηση FIAT CREDIT.
Αλλάξτε λοιπόν από το βάρος του παλιού σας αυτοκινήτου, απολαμβάνοντας ταυτόχρονα την οδήγηση ενός MAREA ή ενός MAREA WEEKEND.
Γιατί
• με standard εξοπλισμό που περιλαμβάνει αερόσακο οδηγού – συνοδηγού και αυτόματο κλιματισμό,
• με νέους 16V κινητήρες με αλουμινένια κεφαλή που αποδίδουν από 82 έως 154 HP,
• με ασύγκριτη άνεση, ποιότητα κατασκευής και στιλ,
το FIAT MAREA & MAREA WEEKEND είναι μια ολοκληρωμένη πρόταση - από άποψη επιδόσεων, στιλ, αλλά και ουσίας - που με τη λύση της απόσυρσης γίνεται ακόμα πιο δελεαστική.

ΧΡΗΜΑΤΟΔΟΤΗΣΗ
0% ΠΡΟΚΑΤΑΒΟΛΗ ΚΑΙ 60 ΔΟΣΕΙΣ

Fiat Credit Hellas

ΤΟ ΠΑΘΟΣ ΜΑΣ ΟΔΗΓΕΙ. FIAT

Περιλαμβάνεται Χρηματοδότησης FIAT MAREA 1.2 16V SX Τιμή: 4.888.828, Προκαταβολή 0%, Ονομαστικό Επιτόκιο 17,84%, 60 Μηνιαίες Δόσεις με Φ.Π.Α.: 107.725, Ε.Π.Ε.: 8,2198. Δεν περιλαμβάνονται Εξοδα Φακέλου: 25.000 δρχ. Η χρηματοδότηση καρχαρίται εφόσον πληρούνται οι απαραίτητες προϋποθέσεις

AUTO CENTER
Μανώλης Κωστάκης α.ε.β.ε.
Ολοκληρωμένο συγκρότημα FIAT
14ο χλμ Ρόδου - Αεροδρομίου 851 06 Παραδείσι, Ρόδος - Τηλ. (0241) 82000 Fax: (0241) 82004

Μικρές αγγελίες

δωρεάν στη «δ» τηλ: 0241-37500 fax: 0241-37333

ΕΝΟΙΚΙΑΣΕΙΣ

ΠΩΛΟΥΝΤΑΙ ή ενοικιάζονται δύο αποθήκες 160 τ.μ. το σε οικοδομή που ανεγείρεται στ'Ασγούρου (καταστήματα Μανουσέλη). Πληρ. 24118 ώρες 10-2 μ.μ.

ΕΝΟΙΚΙΑΖΟΝΤΑΙ 2 τουριστικά λεωφορεία 303 υπερυψωμένα σε άριστη κατάσταση με ή χωρίς οδηγούς για την καλοκαιρινή σεζόν. Μόνο σοβαρές προτάσεις. Τηλ. 0945-593404 - 3214222

ΕΝΟΙΚΙΑΖΕΤΑΙ επιπλωμένη γκαρσονιέρα στην οδό Σουλίου 6. Πληρ. τηλ. 20887

ΖΗΤΕΙΤΑΙ γραφείο 20 τ.μ. για ενοικίαση. Τηλ. 0945-593404 - 3214814

ΕΝΟΙΚΙΑΖΟΝΤΑΙ
στους Καστελλοριζιούς, (Ιξιά), μικρά δυάρια πλήρως επιπλωμένα, και με τα απαραίτητα σκεύη. Πληρ. Διακογεωργίου Κάλλιστος, τηλ. 29318 - 34598

ΕΝΟΙΚΙΑΖΕΤΑΙ κατάστημα 20 τμ στην παραλία Ιαλυσού (έναντι κέντρου, «Μπικίνι») και γραφεία στην οδό Εθνάρχου Μακαρίου 11 (πρώην ξενοδοχείο «Δελφίνι») πληρ. τηλ. 29225 και 94.100

ΕΝΟΙΚΙΑΖΕΤΑΙ υπόγειος χώρος, στο κέντρο της πόλεως, επιφανείας μ.τ. 340 περίπου, με τουαλέτες, εγκατάσταση πυρασφάλειας, ιδανικός για γυμναστήριο, αποθηκευτικό χώρο κ.λπ. Πληροφορίες τηλ. 0241 -24230

ΕΝΟΙΚΙΑΖΕΤΑΙ ημιϋπόγειο διαμέρισμα κατάλληλο για κατοικία ή επαγγελματική χρήση στην Ρόδο και στην οδό Παύλου Μελά αριθμ. 45, με δύο υπνοδωμάτια, χωλ, σαλοτραπεζαρία, κουζίνα, μπάνιο, βοηθητικό w.c. και αποθήκη, επιφανείας 120 τ.μ., με κεντρική θέρμανση. Πληροφορίες, τηλ. 25450, 35450 και 20277

ΕΝΟΙΚΙΑΖΟΝΤΑΙ
επιπλωμένες γκαρσονιέρες με όλα τα φασίλιτις, στο Χαράκι, λίγα μόλις μέτρα από την παραλία, στο πιο όμορφο σημείο του μοναδικού οικισμού με το μήνα ή το χρόνο. Πληρ. τηλ. 31376-093 2320011

ΕΝΟΙΚΙΑΖΟΝΤΑΙ στην Ιαλυσό πλάι στο Ηλέκτρα επιπλωμένα διαμερίσματα δίχωρα ή μονόχωρα με θέρμανση. Πληρ. 22050-33441

ΕΝΟΙΚΙΑΖΕΤΑΙ 2άρι διαμέρισμα 2ος όροφος στην οδό Καποδιστρίου 84. Πλ. 28313 77306

ΖΗΤΩ ΓΡΑΦΕΙΟ ΠΡΟΣ ΕΝΟΙΚΙΑΣΗ 20 τμ με WC σε εμπορική περιοχή

ΕΝΟΙΚΙΑΖΟΝΤΑΙ επαγγελματικοί χώροι, σε Α' όροφο και Β' όροφο οικοδομής στο Νιοχώρι, επιφανείας μ.τ. 75 έκαστος, με τουαλέτες, ιδανικοί για γραφεία, ιατρεία, κ.λπ. ή οιαδήποτε άλλη επαγγελματική χρήση. Πληροφορίες τηλ. 0241-24230.

ΕΝΟΙΚΙΑΖΕΤΑΙ στο Νιοχώρι μεγάλο κατάστημα 80 τ.μ. με 40 τ.μ. πατάρι (Καθοπούλη 20 μ. από την Γ. Παπανικολάου) κατάλληλο για οποιαδήποτε χρήση, εκτός εστιατορίου. Πληροφορίες: τηλ. 27065

ΕΝΟΙΚΙΑΖΕΤΑΙ ισόγεια ΑΠΟΘΗΚΗ Εμβαδού 120 τμ με WC (μόνο για χρήση αποθήκης) στην οδό Ολύμπου Καρπάθου (πλησίον Τσαλδάρη και Μιχ. Πετρίδη). Πληροφορίες τηλ 20530 και 33938.

ΕΝΟΙΚΙΑΖΕΤΑΙ μικρό διαμέρισμα επιπλωμένο ενός υπνοδωματίου και ενιαίο σαλόνι, πολυκουζίνα, ισόγειο με μπαλκόνι, στην περιοχή Ψαροπούλα κοντά στην καφετέρεια Prestige για όλο το χρόνο. Ενοίκιο 75.000. Τηλ. 20710

ΕΝΟΙΚΙΑΖΕΤΑΙ 2άρι διαμέρισμα επιπλωμένο ιδανικό για φοιτητές στην ΑΘΗΝΑ περιοχή Βύρωνος. Πληρ. τηλ. 64495

ΕΝΟΙΚΙΑΖΕΤΑΙ
στην οδό Αλεξ. Διάκου 46 χώρος 80 τ.μ. κατάλληλος για οποιαδήποτε χρήση (γραφείο - αντιπροσωπεία - αποθήκη). Τηλ. 77886, 77887, 74431 κος Παρασκευάς.

ΚΟΝΤΑ στο Λύκειο Ιαλυσού, μέσα σε ωραίο κήπο, ενοικιάζονται 3 ανεξάρτητες καινούργιες και πλήρως επιπλωμένες γκαρσονιέρες κατάλληλες για καθηγητές. Πληροφορίες τηλ. 0241 - 29730. 92630 & 0945399660

ΕΝΟΙΚΙΑΖΕΤΑΙ ισόγειος χώρος 100 τμ κατάλληλος για επαγγελματική στέγη, με ελεύθερη πρόσοψη σε πλατεία κείμενος επί της οδού Αγ. Λαύρας 63. Δεκτές μόνο σοβαρές προτάσεις πληρ. τηλ. 0932 757043 ώρες εργασίας.

ΕΝΟΙΚΙΑΖΕΤΑΙ κατάστημα 50 m2 επί της Βενετοκλέων 3. Πληροφορίες τηλ. 74188 9.30π.μ. έως 1.00 μ.μ. και 6.00μ.μ. έως 10.00 μ.μ.

ΕΝΟΙΚΙΑΖΕΤΑΙ αποθηκευτικός χώρος, ισόγειο 130 τ.μ. με πλακάκια, τηλέφωνο, και τουαλέτα. Περιοχή Μιχ. Πετρίδη. Πληρ. τηλ. 76544, 0944523061

ΕΝΟΙΚΙΑΖΕΤΑΙ διαμέρισμα 85 τ.μ. επί της οδού Απολλωνίου Ροδίου 9, στην Ιξιά. Πληρ. τηλ. 29816

ΕΝΟΙΚΙΑΖΕΤΑΙ ισόγειος χώρος 120 τ.μ. για χρήση ΑΠΟΘΗΚΗΣ στην περιοχή Δασκάλων (πλησίον S.M. Μαρινόπουλου). Πληροφορίες τηλ. 33938 και 20530

ΕΝΟΙΚΙΑΖΕΤΑΙ μεγάλος ψηλοτάβανος αποθηκευτικός χώρος, εμβαδού 300 τ.μ. με είσοδο φορτηγών από ράμπα και άνετη αυλή εμβαδού 500 τ.μ. για στάθμευση αυτοκινήτων. Στην ίδια αυλή υπάρχει μεγάλη ισόγειος αποθήκη σκεπή από σιδηροκατασκευή, η οποία ενοικιάζεται επίσης χωριστά ή μαζί με το υπόγειο. Η οικοδομή στην οποία βρίσκονται οι αποθήκες είναι επί της λεωφόρου Ρόδου - Λίνδου 323, δίπλα απο την επιχείρηση TSELIOS BANIO. Πληροφορίες τηλέφωνα 24514 64458

ΕΝΟΙΚΙΑΖΕΤΑΙ κατάστημα επί της Δημ. Αναστασιάδη 2 με W.C. 45 τ.μ. απέναντι από την πρώην «Λύση». Πληροφορίες: τηλ. 28395/29926

ΕΝΟΙΚΙΑΖΕΤΑΙ διαμέρισμα 3άρι στην οδό Καναδά 37. Πληρ. τηλ. 36345 - 74188

ΕΝΟΙΚΙΑΖΕΤΑΙ ήσυχη μονοκατοικία 100 τ.μ. με κήπο, τζάκι και ηλιακό. Ενοίκιο 140.000 Πληρ. τηλ. 67735

ΕΝΟΙΚΙΑΖΕΤΑΙ αποθήκη εμβαδού 120 τμ με WC (μόνο για χρήση αποθήκης) στην οδό Ολύμπου Καρπάθου (Πλησίον Τσαλδάρη και Μιχ. Πετρίδη). Πληροφορίες τηλ. 20530 και 33938

ΖΗΤΟΥΝ ΠΡΟΣΩΠΙΚΟ

ΖΗΤΕΙΤΑΙ πωλήτρια που να γνωρίζει Αγγλικά για να εργαστεί σε μίνι μάρκετ με είδη δώρων στην Παλιά Πόλη. Πληρ. τηλ. 24118

ΚΥΡΙΑ ζητάει δουλειά, καθάρισμα σπιτιών, γραφεία, σκάλες, φύλαξη παιδιών. Πληροφ. τηλ. 0977 373133 κ. ΛΙΛΗ

ΑΠΟ ΤΟ Υπερ Μάρκετ Σπανός, ζητείται τεχνικός Η/Υ με εκπληρωμένες στρατιωτικές υποχρεώσεις, για το τμήμα Μηχανογράφησης. Τυχόν προϋπηρεσία θα ληφθεί σοβαρά υπ'όψιν. Τηλέφωνο επικοινωνίας: 32335 - 32695.

ΚΑΘΗΓΗΤΡΙΑ μπαλέτου ζητείται από σχολή χορού (σχ. έτος 1999 - 2000). Αποστείλετε πλήρες βιογραφικό σημείωμα, αρ. τηλεφώνου και φωτοαντίγραφα: 1) πτυχίου και 2) αστυνομικής ταυτότητας. Δ/ση: Στ. Κωτιάδη 5, 85100 Ρόδος. Υπόψην κ. Λ. Τσελεπή.

ΖΗΤΟΥΝΤΑΙ ΣΕΡΒΙΤΟΡΟΙ ΚΑΙ ΒΟΗΘΟΙ για το ΕΛ ΝΤΙΒΙΝΟ - ΠΡΙΝΣ - ΠΑΡΑΝΤΙΣΟ για 12μηνη απασχόληση. Τηλ. 0944-441888

ΑΠΟ τουριστικό γραφείο ΡΟΔΟΥ ζητείται συνεργάτης ή υπάλληλος με προϋπηρεσία σε τουριστικά γραφεία και λεωφορεία Τηλ. 0945 - 593404 - 3214222

Από την Εμπορική Εταιρεία Δ. Τσιγάρος και Σια ΟΕ ζητούνται:
1. Αποθηκάριος απόφοιτος Λυκείου με γνώσεις Η/Υ.
2. Οδηγοί με κατοχή διπλώματος κατηγορίας Γ'.
Πληροφορίες στα γραφεία της εταιρείας στην Ν. Λεωφόρο Τσαΐρι Αεροδρομίου και στα τηλέφωνα 67534, 61207, 64041.

ΚΥΡΙΑ ζητάει δουλειά για φροντίδα ηλικιωμένων ή αρρώστων. Πληρ. τηλ. 0937 661309 κ. Στεφανία

ΝΕΟΣ 24 ετών με εμπειρία σε σουβλατζίδικο ψήστης ζητάει δουλειά τηλ. 0937 657946

ΖΗΤΟΥΝΤΑΙ κοπέλες για καφετέρια - εστιατόριο στην Κρεμαστή τηλ. 92033 κ. Λευτέρη

ΑΠΟ τουριστικό γραφείο ζητείται υπάλληλος πεπειραμένος για την Ρόδο στο τμήμα αγορών. Τηλ. 0945-593404 - 3214222

ΖΗΤΕΙΤΑΙ ΥΠΑΛΛΗΛΟΣ Ζητείται υπάλληλος Υποδοχής για το ξενοδοχείο GRAND HOTEL, με άριστη γνώση δύο τουλάχιστον γλωσσών και με προϋπηρεσία σε ανάλογο ξενοδοχείο. Παρακαλώ επικοινωνήστε με την κυρία Χριστίνα Μήτση. Τηλ. (0241) 26284.

ΖΗΤΕΙΤΑΙ οδηγός φορτηγού για την Ρόδο και τα γύρω νησιά. Πληρ. 33133, 0977-415662

ΑΥΤΟΚΙΝΗΤΑ

ΠΩΛΕΙΤΑΙ μοτοσικλέτα SUZUKI US 600 intruder με 10.000 χιλ. μαύρη σε άριστη κατάσταση ανταλλαγή δεκτή. Πληρ. τηλ. 21904 απόγευμα.

ΕΥΚΑΙΡΙΑ - ΠΩΛΕΙΤΑΙ BMW 318 LUXUS δύο ετών με εργοστασιακό AIR CONDITIONER και ραδιοκασετόφωνο - μαύρο δερμάτινο σαλόνι - υδραυλικό τιμόνι - ηλεκτρικά παράθυρα / καθρέπτες. Λόγω αναχώρησης - Τιμή μετρητής 6.800.000. Τηλ. 0945 922566

ΠΩΛΕΙΤΑΙ μηχανή YAMAHA VIRAGO 250 c.c. με 7.000 χιλιόμετρα μοντέλο 1ο εξάμηνο '98. Τιμή 850.000. Τηλ. 0945 105272

ΠΩΛΕΙΤΑΙ
Πωλείται HONDA CIVIC μοντέλο '90 σε άριστη κατάσταση. Τιμή: 1.500.000 δρχ. Πληροφ. τηλ: 0944 282244

ΠΩΛΕΙΤΑΙ CITROEN AX 5θυρο, χρώματος μπλέ σε τιμή ευκαιρίας μόνο 500.000 λόγω αγοράς καινούργιου. Τηλ. 0945 - 950233, 93276.

ΠΩΛΕΙΤΑΙ: Επιβατηγό MERCEDES E200 mod. 95, Fulll extra. Πληροφορίες, τηλ.: 62649 & 63830, ώρες 8-3.

ΠΩΛΕΙΤΑΙ VOLVO 244, 1800 cc, 3ης 82, Αυτόματο, air condition, ηλεκ/κά παράθυρα. Σε καλή κατάσταση, τιμή 2.000.000 δρχ. Τηλ/νο 67983, 10:00 - 14:00

ΠΩΛΕΙΤΑΙ αυτοκίνητο - καντίνα σε άριστη κατάσταση, κατασκευής 1996 μάρκας MERCEDES 410 D μήκους 4μ., πλάτους 2μ. και ύψους 2.10 μ. Για περισσότερες πληροφορίες κ. Γιάννης στο τηλ. 0244/44490 από 09.00 π.μ. μέχρι 10.00 μ.μ.

ΠΩΛΟΥΝΤΑΙ: 1) Αυτοκίνητο μάρκας VW (Polo) 16βάλβιδο με όλα τα EXTRA σε τιμή ευκαιρίας (12.000 χλμ). 2) γεννήτρια 40kw σχεδόν καινούργια, αμερικανικής προελεύσεως. Πληρ. τηλ. 0244-51110, 0932892718.

ΠΩΛΕΙΤΑΙ αυτοκίνητο BMW 518i, μοντέλο 1992, ατρακάριστο 1.800 κ. εκ. με καταλυτικό κινητήρα (αμόλυβδη). Air condition , ζάντες αλουμινίου, συναγερμό, υδραυλικό τιμόνι, μεταλλικό χρώμα μπορντό, ραδιοκασετόφωνο, ηλεκτρικά παράθυρα και καθρέπτες και πολλά extra 85.000 χιλιόμετρα, σε εξαιρετική κατάσταση. Πληροφορίες τηλεφ. 0241 -24230 και 0944.420919.

ΠΩΛΕΙΤΑΙ αυτοκίνητο μάρκας CITROEN ZX AVANTAGE μοντέλο 1992 με 65.000 Km. Πληροφορίες κ. Μάρθα τηλ. 68750 πρωί και 36721 απόγευμα

ΠΩΛΕΙΤΑΙ CELICA 1600 cc, Turbo Look, με πολλά EXTRA. (Δερμάτινο Σαλόνι, ζάντες αλουμινίου, ηχοσυστήματα Pioneer κα) Τηλ. 39129, 74059 Κινητό 0945 87897

ΠΩΛΕΙΤΑΙ μισή άδεια ταξί (MERCEDEZ - BENZ E- CLASS) AIR CONDITIONED. Πληροφορίες στο τηλ. 0932965403

ΕΝΟΙΚΙΑΖΟΝΤΑΙ

Γραφεία άνωθεν του Δικηγορικού Συλλόγου, επί της οδού 25ης Μαρτίου 9 (πρώην ξεν/χείο ΕΙΡΗΝΗ) Πληροφορίες: τηλ. 23180

ΖΗΤΟΥΝΤΑΙ ΝΕΟΙ

Από μεγάλη Εμπορική Εταιρεία ζητούνται νέοι, δραστήριοι, οργανωτικοί και φιλόδοξοι για το τμήμα των πωλήσεων (Πωλητές / Merchandisers) Πτυχίο Οικονομικού κλάδου - Marketing ή προϋπηρεσία στο χώρο των πωλήσεων, θα θεωρηθούν επιπλέον προσόντα. Αποδοχές ικανοποιητικές, bonus, σύγχρονο περιβάλλον εργασίας και προοπτικές εξέλιξης στον χώρο των πωλήσεων. Πληροφορίες τηλ. 61434, κινητό 0945-771177

ΖΗΤΕΙΤΑΙ

Από την Εταιρεία Ε. ΤΑΤΑΚΗΣ ΚΑΙ ΥΙΟΙ ΑΕ, υπεύθυνος πωλήσεων με απαραίτητες προϋποθέσεις: δίπλωμα οδήγησης ΙΧ και προϋπηρεσία. Θα προτιμηθούν οι γνώστες ξένων γλωσσών και οι κάτοχοι απολυτηρίου λυκείου. Πληροφορίες: τηλέφωνο 25342

ΖΗΤΟΥΝΤΑΙ ΝΕΕΣ ΓΙΑ:

- Πωλήτριες τουριστικού καταστήματος
- Πωλήτριες - Ταμίες αναψυκτηρίου.
Ωράριο Συνεχές.
Αποδοχές ικανοποιητικές.
Πληρ. 24611 κ.Αννα 08.30 - 15.00

ΖΗΤΟΥΝΤΑΙ:

Από Εμπορική Εταιρεία
- Γραμματέας:
Δεσποινίς ή Κυρία με γνώσεις Η/Υ και τουλάχιστον Αγγλικά.
Ωράριο συνεχές.
Αποδοχές - Ασφαλιστικό - Ικανοποιητικά.
- Οδηγοί - Πωλητές:
Νέοι - Κύριοι με δίπλωμα επαγγελματ.
Για προϊόντα ταχείας διακίνησης.
Μισθός - Ποσοστά - Ασφάλεια.
Χειμώνα - Καλοκαίρι
Πληρ. 24611 κ. Αννα 08.30 - 15.00

ΔΙΑΦΟΡΑ

ΕΝΟΙΚΙΑΖΕΤΑΙ Ξυλουργείο πλήρως εξοπλισμένο με το κλειδί στο χέρι λόγω ασθένειας Πληρ. 47550

ΠΩΛΕΙΤΑΙ: Επιχείρηση - Είδη Δώρων, σε πολύ καλή περιοχή. Πληρ. τηλ. 0945794676 ώρες 7 - 11

ΠΩΛΕΙΤΑΙ Φούσκα εστιατορίου 2 μέτρων με κανάλια και απορροφητήρα. Πληρ. τηλ. 34.100

ΠΩΛΕΙΤΑΙ Λύκος Καυκάσου καθαρόαιμος (και με όλα τα πιστοποιητικά) 14 μηνών με βασική εκπαίδευση σε πολύ καλή τιμή λόγω αναχώρησης. Τηλ. 0246-41154

ΓΡΑΦΕΙΟΥ Γενικού Τουρισμού με 25ετή πείρα με ιδιόκτητα τουριστικά λεωφορεία ζητεί συνέταιρο από Ρόδο πεπειραμένο στον τουρισμό επαγγελματία. Τηλ. 0945-593404 και 3214222

ΠΩΛΕΙΤΑΙ σύνθετο τεσσάρων τεμαχίων σε πολύ καλή κατάσταση. Τιμή 100.000 δρχ. Επίσης κονσόλα με καθρέφτη. Πληροφορίες στο τηλ. 31844

ΠΩΛΕΙΤΑΙ καινούργιο ψυγείο σε πολύ καλή τιμή. Πληροφορίες 6-10 μ.μ. Τηλ. 29138

ΠΩΛΕΙΤΑΙ επιχείρηση οβελιστήριο - Fast Food σε προνομιακή παραλιακή περιοχή στην πόλη της Ρόδου. Πληρ. τηλ. 61716

ΕΥΚΑΙΡΙΑ ΠΩΛΟΥΝΤΑΙ σε άριστη κατάσταση και σε ποιότητα ράφια και ταμειακή μηχανή. Σε τιμή ευκαιρίας, για λίγες μέρες. Μεγ. Κωνσταντίνου Abiente. Πληρ. τηλ. 0945794676

ΖΗΤΕΙΤΑΙ συνεργάτης - συνεταίρος σε κερδοφόρα επιχείρηση για την ανάπτυξη νέου τομέα. Δεκτές μόνον σοβαρές προτάσεις. Τηλ: 0945 922566 από 9.00 έως 21.00

ΠΩΛΟΥΝΤΑΙ λόγω αναχωρήσεως έπιπλα, σε πολύ καλή κατάσταση, σαλόνι τραπεζαρία, συνθετο, κρεβατοκάμαρα και παιδικό κρεβατάκι. Πληρ. τηλ. 76870, 0932818047

ΠΩΛΕΙΤΑΙ εστιατόριο στην Κω πλήρως εξοπλισμένο. Πληρ. 0242 - 25723

ΠΩΛΟΥΝΤΑΙ στην Κάρπαθο διακόσια (200) κατοίκια. Πληροφορίες κ. Νίκο, τηλ/νο 0245-71113, ώρες 6-9 μ.μ.

ΠΩΛΕΙΤΑΙ
ξυλουργικό μηχάνημα σύνθετο Ιταλίας 40άρι - σε τιμή ευκαιρίας και έπιπλο σύνθετο από δεσποτάκι ντεκαπέ μαύρο - άσπρο υπερμοντέρνο σχεδόν καινούργιο λόγω μετακόμισης. Πληρ. τηλ. 77467 0945 881928

ΑΓΟΡΑΖΩ μετοχές της ΔΑΝΕ. Τηλ. επικοινωνίας 01-4534131 - 0932673987

ΠΩΛΟΥΝΤΑΙ έπιπλα μεταχειρισμένα (σαλόνι - μπουφές - κονσόλα - μπαρ - τραπεζάκι τηλεόρασης) σε πολύ καλή κατάσταση τηλ. (25181 - 0932313216).

ΠΩΛΟΥΝΤΑΙ
διαμερίσματα στην περιοχή ξενοδοχείου Blue Sky, πολυτελούς κατασκευής, με γκαράζ, σε εξωτερικό χώρο, ατομική θέρμανση και κουζίνες Ιταλίας. Οροφοδιαμερίσματα των 145μ2 και 89 μ2, 101μ2, 135μ2 και 113μ2. Πληροφορίες τηλ. 21714, 22307, 28616.

ΖΗΤΕΙΤΑΙ αντιπρόσωπος στην Ρόδο από Εκδοτική Εταιρεία ταξιδιωτικών οδηγών με έδρα την Αθήνα. Βιογραφικό: Αιγιαλείας 52, Μαρούσι 15125, Τηλ. 01-6856093, 0945 - 859939, Fax: 6856095

ΠΩΛΕΙΤΑΙ καινούργια ταμειακή μηχανή μάρκας CASIO. Πληρ. τηλ. 79205

ΠΩΛΕΙΤΑΙ οπωροπαντοπωλείον επί της Γρίβα σε τιμή ευκαιρίας. Πληρ. τηλ. 21248

ΠΩΛΕΙΤΑΙ εστιατόρειο - μπαρ πλήρως εξοπλισμένο στο κέντρο της πλατείας Παραδεισίου. Τηλ. 81909 ώρες καταστήματος.

ΠΩΛΟΥΝΤΑΙ έπιπλα γραφείου σε τιμή ευκαιρίας. Πληρ. τηλ. 33952

ΠΩΛΕΙΤΑΙ ξενοδοχειακός εξοπλισμός κρεβάτια, ντουλάπες, τραπέζια, πόρτες και ένα ψυγείο βιτρίνα. Πληρ. ξενοδ. ΠΑΝΘΕΟΝ 24557

ΠΩΛΗΣΕΙΣ ΑΚΙΝΗΤΩΝ

ΠΩΛΕΙΤΑΙ Οικόπεδο 500 τμ με υψηλό συντελεστή δόμησης στην τουριστική περιοχή Ιξιάς κατάλληλο για καταστήματα Πληρ. τηλ. 93703 92753 βραδ. ώρες.

ΠΩΛΕΙΤΑΙ: επιχείρηση Καφετέρια bar στο Φαληράκι 200 τ.μ. πλήρως εξοπλισμένη. Χαμηλό ενοίκιο. Τηλ.: 0944839719

ΠΩΛΕΙΤΑΙ διαμέρισμα δυάρι 68 τμ επί της Λεωφ. Ηρακλειδών Νο2 (ΙΑΛΥΣΣΟΣ) Μόνον σοβαρές προτάσεις. Τηλ 30576

ΠΩΛΟΥΝΤΑΙ
μονοκατοικίες ανεξάρτητες με πανοραμική θέα 100 τ.μ. 30.000.000 Τηλ. 0241 22142 κιν. 0945202883

ΠΩΛΕΙΤΑΙ οικόπεδο δύο στρεμμάτων με σπίτι στο Παραδείσι 200 μέτρα από τον κεντρικό δρόμο. Τιμή ευκαιρίας. Πληρ. τηλ. 63646 - 0945364872.

ΠΩΛΟΥΝΤΑΙ αποθήκες 210 τ.μ. στην περιοχή Ανάληψης (οδός Ιωαννίνων). Πληρ. τηλ. 32216 - 0945934974

ΠΩΛΕΙΤΑΙ
ακίνητο επιφανείας 530 τμ. εντός του οικισμού Μασάρων, επί της Εθνικής οδού Ρόδου - Λίνδου σε πολύ καλή τιμή. Πληρ. τηλ. 0244-51236

ΠΩΛΗΣΕΙΣ ΟΙΚΟΠΕΔΩΝ

1) ΚΩΣ: Παραθαλάσσιες εκτάσεις κατάλληλες για τουριστικές επενδύσεις, οικόπεδα με θέα θάλασσα σε τιμές προσιτές. RE/MAX ΑΙΓΑΙΟΥ, **ΓΙΩΡΓΟΣ ΓΑΜΠΙΕΡΑΚΗΣ** τηλ. (0242)-24624, 0944-384164

2) ΚΩΣ: Μεγάλα αστικά ακίνητα και οικόπεδα στο κέντρο της πόλης κατάλληλα για super market, μεγάλες εταιρείες, τράπεζες.
RE/MAX ΑΙΓΑΙΟΥ, **ΓΙΩΡΓΟΣ ΓΑΜΠΙΕΡΑΚΗΣ** τηλ. (0242)-26464, 0944-384164

3) ΔΩΔΕΚΑΝΗΣΑ: Παραθαλάσσια οικόπεδα, αγροκτήματα, εξοχικές μονοκατοικίες, παραδοσιακά σπίτια σε Πάτμο, Λειψούς, Κάλυμνο, Κώ, Νίσυρο, Τήλο. RE/MAX ΑΙΓΑΙΟΥ, **ΓΙΩΡΓΟΣ ΓΑΜΠΙΕΡΑΚΗΣ** τηλ. (0242)-26464, 0944-384164

ΠΩΛΕΙΤΑΙ σπίτι σε αρίστη κατάσταση στη Μαλώνα σε καλή τιμή. Πληρ. τηλ. (0244) 51119.

ΠΩΛΕΙΤΑΙ οικόπεδο 600 τ.μ. με σπίτι και πρόσοψη στο δρόμο 14 μ. στα Κρητικά. Αρ. 54 Πληρ. τηλ. 22933
ΠΩΛΕΙΤΑΙ διόροφη μονοκατοικία ανεξάρτητη στην Παλιά Πόλη και επί της οδού Τιμοκρέοντος έτοιμη για ανακατασκευή. Πληρ. 66041

ΠΩΛΕΙΤΑΙ σε τιμή ευκαιρίας λόγω αναχώρησης αποθήκη 347 τ.μ. κατάλληλη και για κατοικία εντός Ρόδου τηλ. 32985. Τιμή 120.000 το τ.μ.

ΠΩΛΟΥΝΤΑΙ δύο άρτια οικόπεδα άνω των 4.000 τ.μ. το καθένα, στην περιοχή του ΚΕΓΕ (Αμπελουργικό Φυτώριο Ρόδου) με καταπληκτική θέα. Πληρ. Τηλ. 24466

ΠΩΛΕΙΤΑΙ ή ΕΝΟΙΚΙΑΖΕΤΑΙ
από τον ιδιοκτήτη το ξενοδοχείο «ΦΟΙΒΟΣ» στον Αρχάγγελο 16 δωματίων με μπαρ - κουζίνα - σαλόνι - πάρκιν και κήπος 2800 τ.μ. Μετατρέπεται εύκολα σε 4 μεγάλα διαμερίσματα με τα υπόγειά τους ελεύθερο βαρών. Πληρ. τηλ. 0241/27578 0244/22600

ΕΥΚΑΙΡΙΕΣ

Πωλούνται προνομιούχα διαμερίσματα επιπλωμένα με το κλειδί στο χέρι στο κέντρο της πόλης της Ρόδου. 1) 38 τ.μ. τιμή 10500.000 δρχ, 40 τ.μ. τιμή 11.000.000 δρχ., 46 τ.μ. τιμή 12.500.000 δρχ, 57 τ.μ. 15.500.000 δρχ, 61 τ.μ. τιμή 16.500.000 δρχ., 63 τ.μ. τιμή 17.000.000 δρχ.. 2) Πωλείται διαμέρισμα super Lux στην Ιαλυσό 107 τ.μ. θέρμανση με δικό του καυστήρα, ηλιακός θερμοσ. 2 τουαλέτες. Τιμή 35.000.000 δρχ.
ΜΑΡΙΟΣ ΒΙΤΖΗΛΑΙΟΣ
Τηλ.. 24900, 25545, 0932-704919

ΖΗΤΕΙΤΑΙ: Για αγορά οικία 200 τ.μ. περίπου και σε καλή κατάσταση, που βρίσκεται στην ευρύτερη περιοχή Φαληρακίου, Καλυθιών, Κοσκινού, και Αφάντου. Αμεση εξόφληση. Πληροφορίες τηλ. 68834 και 094/5056199

ΠΩΛΟΥΝΤΑΙ αγροτεμάχια και οικόπεδα εντός οικισμού στο Μεγάλο Χωριό Τήλου. Τηλ. 44227

ΠΩΛΕΙΤΑΙ διαμέρισμα 76 τ.μ. κατασκευής 1992. Επί της οδού Περραίας 10 Δ' (Πάροδος Ατταβύρου). Πληρ. τηλ. 20564 - 35196

ΠΩΛΟΥΝΤΑΙ: 1) Κατάστημα με δύο αποθήκες στην οδό Βερολίνου 23. 2) Καρά - Γιαπί 160 τ.μ. σε τρίτο όροφο οικοδομής. 3)Αγρόκτημα 4.500 τ.μ. στον Αρχάγγελο επί της Εθνικής οδού Ρόδου - Λίνδου, με φως, νερό και τηλέφωνο. Πληροφορίες: 0244 - 51391 και 51184.

ΠΩΛΕΙΤΑΙ οικόπεδο, παραθαλάσσιο, οικοδομήσιμο 500 τ.μ. στην παραλία της Κρεμαστής, περιοχή Περιαλινής. Πληρ. στο 0932828972 κ. Σταύρο.

ΜΑΘΗΜΑΤΑ

ΑΓΓΛΙΚΑ Αλλοδαπή καθηγήτρια παραδίδει μαθήματα κατ' οίκον. Επίσης παραδίδει ελληνικά σε αλλοδαπούς και αναλαμβάνει μεταφράσεις και δακτυλογραφήσεις κειμένου σε Η/Υ. Τιμές συμφέρουσες. Πληρ. τηλ. 61850 κιν. 0977433363

ΔΑΣΚΑΛΑ με δύο πτυχία αναλαμβάνει υπεύθυνα μαθητές δημοτικού, γυμνασίου σε ιδιαίτερα μαθήματα για την νέα σχολική χρόνια. Πληρ. τηλ. 76544, 0944 523061

ΦΙΛΟΛΟΓΟΣ καθηγήτρια με φροντιστηριακή πείρα και ειδίκευση στα Αρχαία - Λατινικά - Εκθεση, παραδίδει ιδιαίτερα μαθήματα. Τηλ.: 36670.

ΜΑΘΗΜΑΤΑ Αγγλικά, Ιταλικά (ιδιαίτερα) από καθηγήτρια με φροντιστηριακή πείρα. Πληρ. τηλ. 76544, 0945 984346

ΚΑΘΗΓΗΤΗΣ Φυσικομαθηματικός (ιδιαίτερα) παραδίδει ΜΑΘΗΜΑΤΙΚΑ - ΦΥΣΙΚΗ - ΧΗΜΕΙΑ για ΓΥΜΝΑΣΙΟ - ΛΥΚΕΙΟ. Τηλ. 78851 - 47516 - 61019 - 66736. ΠΕΛΛΑΣ 40 - ΡΟΔΙΝΙ.

ΓΕΡΜΑΝΙΚΑ: Καθηγήτρια με πείρα σε ιδιαίτερα μαθήματα αναλαμβάνει υπευθυνα όλα τα επίπεδα Τηλ. 0972 219911

ΠΩΛΟΥΝΤΑΙ
Πωλούνται καρέκλες - μπαμπού σε άριστη κατάσταση και σε τιμή ευκαιρίας. Πληρ. τηλ. 0244 - 51095.

ΓΙΑΝΝΗΣ ΝΙΚΟΛΙΔΑΚΗΣ
ΜΗΧΑΝΟΛΟΓΟΣ ΜΗΧΑΝΙΚΟΣ
ΓΑΛΛΙΑΣ 14 ΡΟΔΟΣ

ΠΩΛΟΥΝΤΑΙ

Κατάστημα επί της οδού Τσαλδάρη 90 τ.μ. Διαμ/τα 112 τ.μ. επί της οδού Καζαντζάκη. Μεζονέτα στο Καρακόνερο 128 τ.μ.
Γραφεία επί της Αννης Μαρίας και Λάρνακας σε πολυτελές συγκρότημα και
Διαμερίσματα 117 τ.μ., 57 τ.μ., 79.50 τ.μ., 90 τ.μ., 88.5 τ.μ., 118 τ.μ., 60 τ.μ., 141 τ.μ.
(Τα παραπάνω διαμερίσματα διαθέτουν θέση στάθμευσης και κεντρική θέρμανση)
ΠΛΗΡΟΦΟΡΙΕΣ ΤΗΛ.
22291 - 35103 / 094 391825

ΠΩΛΟΥΝΤΑΙ ΚΑΤΑΣΤΗΜΑΤΑ

Πωλούνται καταστήματα ετοιμοπαράδοτα, στο μεγαλύτερο συγκρότημα καταστημάτων στην Ρόδο, απευθείας από τον κατασκευαστήπολιτικό μηχανικό Στέλιο Μακέστα. Επενδύστε με σιγουριά εκείόπου ήδη λειτουργεί το PLANET - Z και πρόκειται να λειτουργήσει πολύ σύντομα το πολυκατάστημα ΣΑΚΗΣ.
Από 10.350.000 με ευκολίες πληρωμής.
Πληρ. τηλ. 21347

ΠΩΛΟΥΝΤΑΙ

1. Μονοκατοικίες στην Ιαλυσό, οδός Δημοκρατίας πανταχόθεν ελεύθερες, από 120 τ.μ., έως 180 τ.μ., διόροφες χωρίς υπόγειο, με οικόπεδο από 300 έως 400 τ.μ., πολυτελούς κατασκευής.
2. Διαμερίσματα ετοιμοπαράδοτα 3 υπνοδωματίων, 2 λουτρών, αποθήκη και θέση στάθμευσης, στην οδό Χρήστου Φέσσα, στην Ανάληψη.
- Διαμερίσματα 2 υπνοδωματίων 88 έως 90τ.μ. με θέση στάθμευσης, στην οδό Χρήστου Φέσσα.
Τα παραπάνω διαμερίσματα έχουν κεντρική θέρμανση και υδραυλικό ασανσέρ.
3) Μεζονέτα 185 τ.μ., ετοιμοπαράδοτη διώροφη με υπόγειο, κοντά στα κτήματα Καζούλλη, με άριστη κατασκευή.

ΠΛΗΡΟΦΟΡΙΕΣ: ΑΝΑΣΤΑΣΙΟΣ ΑΤΣΙΔΗΣ
ΣΤΕΦΑΝΟΥ ΚΑΖΟΥΛΛΗ 74
ΡΟΔΟΣ
Τηλ. 28616-37848

Vitzileos

Εθν. Μακαρίου 45, 3ος όροφος, 85100 Ρόδος, Τηλ: 0241 24900 - 25545 Φαξ: 25544, Τ.Θ.: 273

ΠΩΛΗΣΕΙΣ ΑΚΙΝΗΤΩΝ

1) Πωλείται τριόροφη μεζονέτα 130 τ.μ., SUPER LUX, με 2 τζάκια, 2 τουαλέτες και γκαράζ στην περιοχή Μήδεια. Τιμή 45 εκατ. Τηλ. 24900 0932704919

2) Πωλείται οροφοδιαμέρισμα ρετιρέ 185 τ.μ. σε μπετά, κοντά στο Πανεπιστήμιο. Τιμή 20 εκατ. Τηλ. 24900 0932704919

3) Πωλείται αποθήκη super 185 τ.μ. με γραφείο περιοχή Ασγούρου. Τιμή 25 εκατ. Τηλ. 24900 0932704919

4) Ενοικιάζεται ισόγειο κατάστημα 115 τ.μ. στη Μανδηλαρά, ελεύθερο προς ενοίκιαση.

5) Πωλείται διαμέρισμα 114 τ.μ. σε παραδοσιακό κτίριο απέναντι από το Καζίνο. Τιμή 30 εκατ.

6) Πωλείται προνομιακό οικόπεδο στο κύμα στην παραλία Κρητηνίας κοντά στο Κάστρο. ΤΜ. 2000 τιμή 12.000.000. Πληροφορίες τηλ. 0241-24900, 0241-25545 Κινητό 0932704919

7) Οικόπεδο στην Ιαλυσό μεταξύ Λεωφόρου και θάλασσας εντός σχεδίου τ.μ. 622 Σ.Δ. 0,4 προνομιακό

8) Μονοκατοικία διόροφη 160μ² στους Καστελλοριζιούς (σε 2 κατοικίες των 80μ²) με κήπο φανταστικό Μόνο 40 εκατ.

9) Ακίνητο με επιχείρηση εστιατόριο στην παραλία Ιαλυσού τ.μ. 135 κάτω με 400μ² αυλή - παραλία και πάνω 200μ² και 500μ² ταράτσας. Τιμή 50 εκ + 60 εκατ. και με ευκολίες 25 εκ + 25 εκ. Πληροφορίες 0932704919 και 0241 - 24900

ΦΩΤΙΣΜΟΣ ΜΕ ΟΠΤΙΚΕΣ ΙΝΕΣ

Ανακαινίστε - Διακοσμήστε -
Φωτίστε Εσωτερικά & Εξωτερικά
τα κτίρια σας τα Συντριβάνια
& τις Πισίνες σας
με Οπτικές Ινες.
SUPER VISION International USA
Πώληση Χονδρική - Λιανική
Πληρ. 0932 440566

LANE

Β. ΚΟΡΝΑΡΟΣ

Δρομολόγια από Ρόδο

Κάθε Τετάρτη πρωί στις 05.00
για Χάλκη, Διαφάνι,
Πηγάδια, Κάσο, Σητεία,
Αγιο Νικόλαο, Μήλον, Πειραιά.

Κάθε Κυριακή πρωί στις 05.00
για Διαφάνι, Πηγάδια,
Κάσο, Σητεία, Αγιο Νικόλαο,
Μήλο, Πειραιά.

Πληροφορίες - Εισιτήρια
ΖΟΡΠΙΔΗΣ Μακαρίου 31
τηλ. 20625 30050

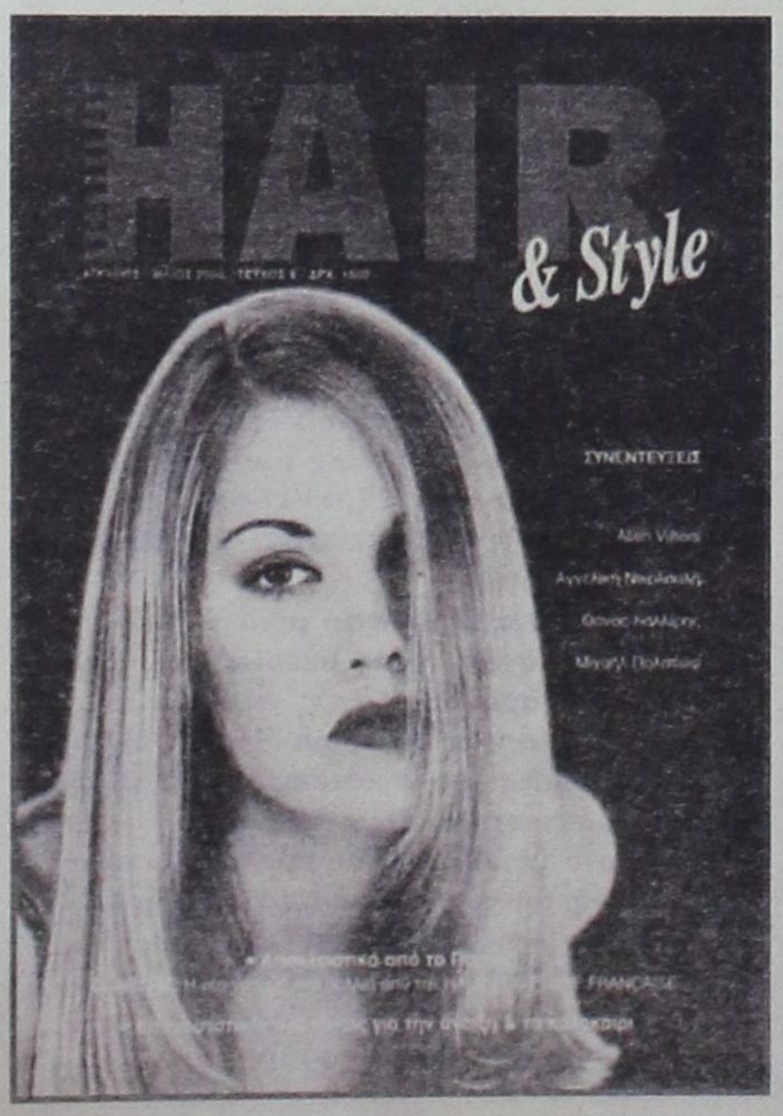

ΜΙΧΑΛΗΣ ΠΑΝΑΓΟΣ
Μηχανολόγος Μηχανικός
Γ. ΣΕΦΕΡΗ 108, ΡΟΔΟΣ
ΤΗΛ 62590, 62517

ΠΩΛΟΥΝΤΑΙ
ΙΔΙΟΚΤΗΤΑ

ΟΙΚΟΠΕΔΑ
Ιδανικά γιά Βίλλες των 4.000 τ.μ. με απεριόριστη θέα στήν περιοχή Πανάγου

ΔΙΑΜΕΡΙΣΜΑΤΑ
Τών 60 καί 120 τ.μ. επί τής Γ. Σεφέρη

ΑΠΟΘΗΚΕΣ
Τών 200, 400, 600 καί 1.400 τ.μ.

ΓΚΑΡΑΖ
Αίθουσες τών 600 τ.μ. στό 6° χλμ Ρόδου-Λίνδου δίπλα στο ΚΤΕΟ.

ΚΑΤΑΣΤΗΜΑΤΑ

ΣΤΗΝ Γ ΣΕΦΕΡΗ 108
Δίπλα στό νέο νοσοκομείο, ΙΣΟΓΕΙΕΣ αίθουσες τών 200, 400, 600 καί 1.400 τ.μ.

ΣΤΟ 6° χλμ ΡΟΔΟΥ-ΛΙΝΔΟΥ
Παραπλεύρως τού ΚΤΕΟ καί επί της Εθνικής Οδού, αίθουσες από 200 έως 600 τ.μ.

ΣΤΟ ΚΙΟΤΑΡΙ
Καταστήματα από 32 έως 250 τ.μ. όλα με πρόσοψη στόν κεντρικό δρόμο έναντι ξενοδοχείου Rodos Maris.

ΓΡΑΦΕΙΑ
Σε υπό ανέγερση οικοδομή επί της Γ. Σεφέρη των 50, 100 και 200 τ.μ.

GP

TOP PROPERTIES
GEORGIOS S. PIPINOS
ΓΕΩΡΓΙΟΣ Σ. ΠΙΠΙΝΟΣ
ΣΥΜΒΟΥΛΟΣ ΚΑΙ ΕΚΤΙΜΗΤΗΣ ΑΚΙΝΗΤΩΝ
REAL ESTATE AGENT - MEMBER OF F.I.A.B.C.I. - N.A.E.A. - C.E.I. - Σ.Ε.Κ.

ΓΠ



Η "TOP PROPERTIES" είναι ατομική επιχείρηση και ανήκει εξ ολοκλήρου στον κ. Γεώργιο Σ. Πιπίνο, που από το 1971 ασχολείται αποκλειστικά και μόνο με επενδύσεις και REAL ESTATE, στο νησί της Ρόδου, καθώς και στην ευρύτερη περιοχή της Δωδεκανήσου.

ΑΠΕΥΘΥΝΟΜΑΣΤΕ: Στους **σοβαρούς, απαιτητικούς και επιλεκτικούς** επενδυτές - επιχειρηματίες - ελεύθερους επαγγελματίες, Ελληνες και ξένους, υψηλού εισοδηματικού επιπέδου, που ενδιαφέρονται να κάνουν μια σοβαρή επένδυση **προβολής** στο νησί της Ρόδου.

ΠΡΟΣΦΕΡΟΥΜΕ: Α) Υπηρεσίες και πληροφορίες που γίνονται σε προσωπικό επίπεδο με **εχεμύθεια, διακριτικότητα και σοβαρότητα.**
Β) Μεγάλη **γκάμα** υψηλής ποιότητας ακινήτων, όπως: 1) Ξενοδοχεία Α' και Β' κατηγορίας των 600 - 500 - 350 - 300 κλινών 2) Κεντρικά αστικά ακίνητα κατάλληλα για Τράπεζες - καταστήματα - γραφεία 3) Παραλιακές εκτάσεις, κατάλληλες για τουριστικές επενδύσεις των 150.000 - 100.000 - 70.000 - 50.000 - 36.000 τ.μ. και 4) Διαμερίσματα και μαιζονέτες **προβολής.**

ΣΤΟΧΟΣ ΜΑΣ ΕΙΝΑΙ: Να προσφέρουμε στο αγοραστικό μας κοινό **υψηλής ποιότητας ακίνητα** και **ευκαιρίες** στο νησί της Ρόδου. Η τριακονταετής και πλέον πείρα μας στον τομέα αυτό αποτελεί εγγύηση.

ΣΥΝΘΗΜΑ ΜΑΣ ΕΙΝΑΙ: Επενδύστε στην ΡΟΔΟ ΤΩΡΑ, σε ακίνητα που **ΑΝΤΕΧΟΥΝ ΣΤΟ ΧΡΟΝΟ.**

Γεώργιος Σ. Πιπίνος
ΜΕΣΙΤΗΣ ΑΣΤΙΚΩΝ ΣΥΜΒΑΣΕΩΝ
Γιατί εμείς γνωρίζουμε καλύτερα!

TOP PROPERTIES is a private concern and Mr George S. Pipinos, its owner, has carved, over the years, a reputation for integrity and excellence in the world of Real Estate in the Dodecanese.

At Top Properties we try hard to attract important and selective investors: high calibre businessmen/women and discerning professional people, both Greek and foreign, who wish to acquire substantial and valuable property on Rhodes.

We offer our expertise and advice privately, discreetly and in strict confidence.

We keep a compehensive list of real estate of the highest specifications:
a. A' and B' class hotels (600, 500, 350, 300 beds capacity).
b. Centrally situated office buildings and other business premises.
c. Seaside land, ideal for development (hotels, holiday resorts, etc.), of 150.000, 100.000, 70.000, 50.000, 36.000 sq.m.
d. Luxury appartments, maisonettes, detached, semi - detached and terraced houses.

Our aim is to give our clients the opportunity to acquire value for money, first class real estate on Rhodes. Our 30- year - old experience in Real Estate is our warranty.

Our moto is: Invest in Rhodes. Invest in property. It stands the test of time.

TOP PROPERTIES
and
George S. Pipinos
Because we Know best



KENNENTY 38, ΡΟΔΟΣ, 85 100, ΤΗΛ. (0241) 23895, 38243 και 0944-676003. FAX: (0241) 20883
38 KENNEDY STR., RHODES, 85 100, TEL. (0241) 23895, 38243, and 094 - 676003. FAX: (0241) 20883

ΚΗΔΕΙΑ

Τον αγαπημένο μας αδελφό και εξάδελφο

ΕΜΜΑΝΟΥΗΛ Χριστόφορου ΣΤΑΜΑΤΙΟΥ

ετών 79

κηδεύουμε σήμεραΤρίτη 11 Απριλίου 2000 και ώρα 4μ.μ από τον Ιερό Ναό Ευαγγελισμού Ρόδου.

Η αδελφή Μαίρη Σταματίου - Παπαδάκη τα εξαδέλφια, οι λοιποί συγγενείς και φίλοι.

ΕΝΩΣΗ ΞΕΝΟΔΟΧΕΙΩΝ ΡΟΔΟΥ RODOS HOTEL ASSOCIATION

ΨΗΦΙΣΜΑ

Το Διοικητικό Συμβούλιο της Ενωσης Ξενοδόχων Ρόδου με την αναγγελία του θανάτου του πρωτοπόρου της ξενοδοχίας της Ρόδου και ιδρυτικού μέλους της Ενωσης Ξενοδόχων Ρόδου ΕΜΜΑΝΟΥΗΛ ΣΤΑΜΑΤΙΟΥ συνήλθε σήμερα σε έκτακτη συνεδρίαση και αφού άκουσε τον Πρόεδρο που αναφέρθηκε στην προσφορά στου εκλιπόντος στην ανάπτυξη του τουρισμού της Ρόδου, απεφάσισε ομόφωνα

1. Να κατατεθεί στεφάνι στη σορό του εκλιπόντος.
2. Να διατεθεί στη μνήμη του το ποσό των 50.000 δρχ. υπέρ των σκοπών του Δωδεκανησιακού Ιδρύματος Υποτροφιών.
3. Να διαβιβασθούν τα συλλυπητήρια του ΔΣ στην οικογένεια του μετασταντος.
4. Να δημοσιευθεί το παρόν ψήφισμα στον τοπικό τύπο.
5. Να παραστεί σύσσωμο το ΔΣ της Ενωσης Ξενοδόχων Ρόδου στην κηδεία του.

Βασ. Μηναΐδης **Ι. Παπαβασιλείου**
Πρόεδρος **Γεν. Γραμματέας**

ΙΑΤΡΙΚΗ ΑΝΑΚΟΙΝΩΣΗ

Ο Ιατρός Παύλος Εμμ. Μπακίρης
Ειδικός Καρδιολόγος
δέχεται καθημερινά στο ιατρείο του
επί της οδού **Παύλου Μελά 40**
Ωρες λειτουργίας Ιατρείου:
Από Δευτέρα έως Παρασκευή:
πρωί 8.30 - 13.00 απόγευμα 5.00-8.30
Σάββατο πρωί δέχεται μόνο με ραντεβού.
Τηλέφωνο Ιατρείου:
35310 Κινητό 0945/432525
Οικίας: 95555

ΔΕΥΑΡ
ΔΗΜΟΤΙΚΗ ΕΠΙΧΕΙΡΗΣΗ ΥΔΡΕΥΣΗΣ ΑΠΟΧΕΤΕΥΣΗΣ ΡΟΔΟΥ

2ο χλμ. Εθν. Οδού Ρόδου - Λίνδου
τηλ.: 68750 - 68757 fax: 66380

ΔΙΕΥΘΥΝΣΗ ΤΕΧΝΙΚΩΝ ΥΠΗΡΕΣΙΩΝ
ΥΠΗΡΕΣΙΑ ΑΠΟΧΕΤΕΥΣΗΣ

ΑΝΑΚΟΙΝΩΣΗ

Ανακοινώνεται ότι από την Τετάρτη 12 Απριλίου 2000 και για είκοσι πέντε (25) ημέρες περίπου, θα παραμείνει κλειστό τμήμα της οδού Εθν. Αντιστάσεως (πρώην Αννης Μαρίας), λόγω εκτέλεσης του εργου «Δίκτυα Αποχέτευσης Ομβρίων - Ακαθάρτων περιοχής Μακρύ Στενό».

Το τμήμα της Εθν. Αντιστάσεως που θα είναι κλειστό είναι το μεταξύ των διασταυρώσεων με την οδό Ρόδου - Λίνδου και την οδό Μεγ. Κων/νου (όπως φαίνεται και στο συνημμένο σχέδιο).

Για τον παραπάνω λόγο θα υπάρξουν σημαντικές αλλαγές των κυκλοφοριακών ρυθμίσεων για την καλύτερη εξυπηρέτηση των πολιτών.

- Η οδός Ρόδου - Λίνδου από την διασταύρωση με την οδό Εθν. Αντιστάσεως μέχρι την διασταύρωση με την οδό Κων. Τσάτσου (Επτά Βαγιές) γίνεται διπλής κυκλοφορίας.
- Η οδός Κων. Τσάτσου αλλάζει κατεύθυνση και γίνεται κάθοδος από Μεγ. Κων/νου προς Στεφ. Καζούλλη.
- Η οδός Μεγ. Κων/νου από την διασταύρωση με την οδό Κων. Τσάτσου μέχρι την διασταύρωση με την οδό Εθν. Αντιστάσεως γίνεται διπλής κυκλοφορίας.
- Θα δοθεί σε κυκλοφορία η οδός Κανελλοπούλου (προέκταση Αννης Μαρίας) για οχήματα **κάτω των 10 τόνων, και για κατεύθυνση προς την έξοδο της πόλης (Ροδίνι).**

Ζητάμε την κατανόηση των πολιτών και παρακαλούνται οι φίλοι οδηγοί να κινούνται προσεκτικά και με μικρές ταχύτητες για την αποφυγή ατυχημάτων.

Εκ της ΔΕΥΑΡ
ΕΜΜ. ΔΙΑΚΟΜΑΝΩΛΗΣ
ΓΕΝΙΚΟΣ ΔΙΕΥΘΥΝΤΗΣ

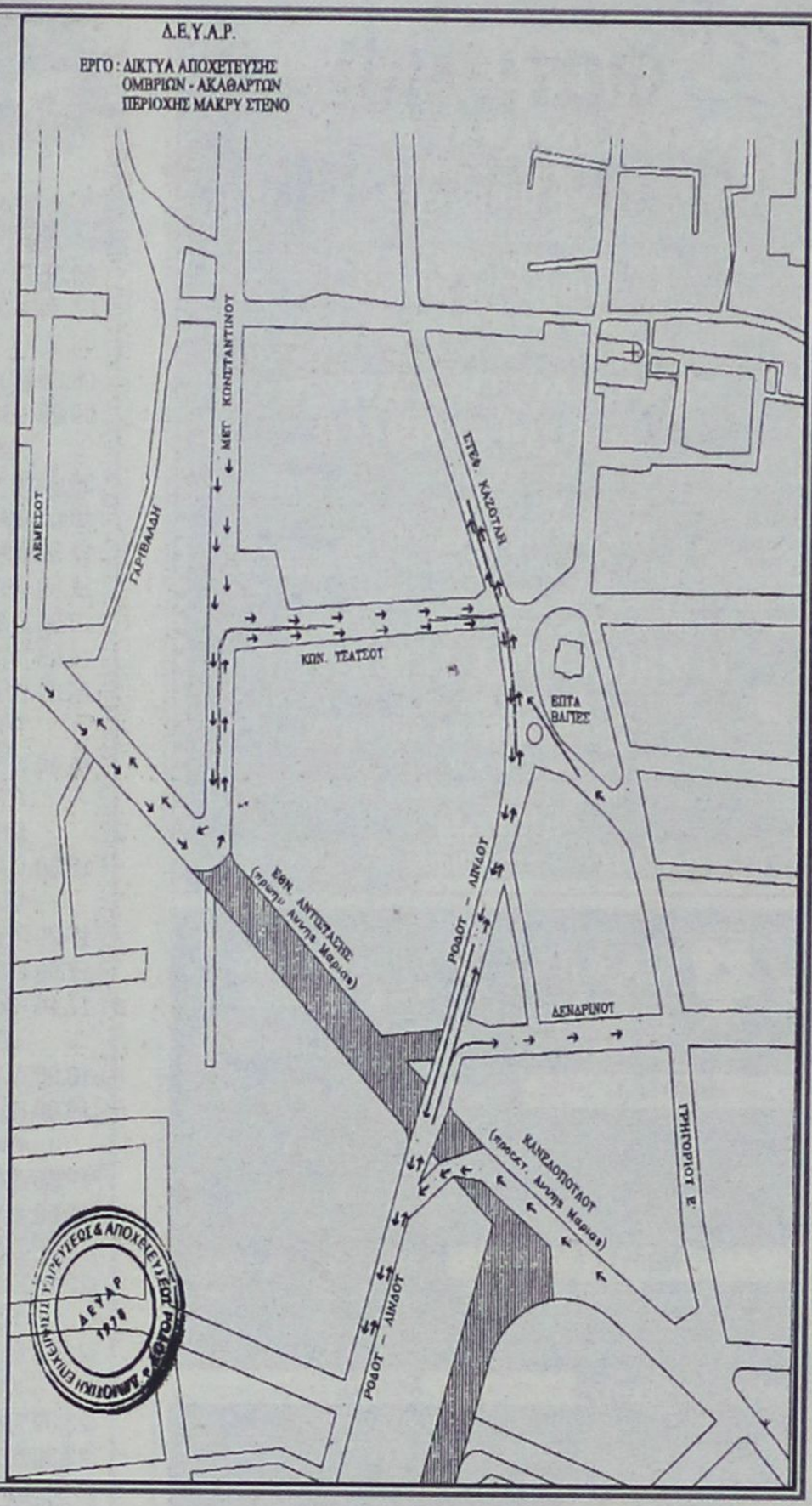

ΤΣΙΓΑΡΙΔΗΣ Α.Ε.

Διαθέτουμε σε εξαιρετικά ελκυστικές τιμές:

◆ Μπύρες ◆ Κρασιά
◆ Αναψυκτικά
◆ Ολα τα σκληρά ποτά
◆ Χυμούς ◆ Σπορέλαια

ΚΕΝΤΡΙΚΟ ΑΣΓΟΥΡΟΥ
Αγία Βαρβάρα
Τηλ. 62752 - 62850 - 64904
Υποκαταστήματα: Αρχάγγελος, Βληχά - Λίνδου



ΚΙΝΗΜΑΤΟΓΡΑΦΟΣ ΜΕΤΡΟΠΟΛ
Τηλ. 28400
ΔΥΟ ΠΡΟΒΟΛΕΣ
8 έως 10 και 10 έως 12 μ.μ.
Από τον σκηνοθέτη του «PRETTY WOMAN»
μια νεανική ΑΙΣΘΗΜΑΤΙΚΗ ΚΩΜΩΔΙΑ!!!
Οταν θα συναντήσει για πρώτη φορά
τον ΕΡΩΤΑ στη ζωή της, τότε...
ΜΙΑ ΑΛΛΙΩΤΙΚΗ ΑΓΑΠΗ
THE OTHER SISTER
Α! ΠΡΟΒΟΛΗΣ - Κατάλληλον

ΜΙΑ ΠΡΟΒΟΛΗ ώρα 6 μ.μ.
Παρασκευή - Σάββατο - Κυριακή 7-8-9 Απριλίου
Ενα δίωρο πανηγύρι χαράς και γέλιου.
Οι ξεκαρδιστικές περιπέτειες ενός μπόμπιρα
Ο ΜΠΟΜΠΙΡΑΣ ΞΕΠΟΡΤΙΣΕ
Κατάλληλον για όλες τις ηλικίες
Την ΠΑΡΑΣΚΕΥΗ 14 ΑΠΡΙΛΙΟΥ
Η ταινία που σπάει ταμεία και καρδιές.
Σε σύγχρονη προβολή με όλη την Ελλάδα
SCREAM 3
Α! ΠΡΟΒΟΛΗΣ - Ακατάλληλον

ΠΑΛΛΑΣ 5 CINEMAS CENTER
ΠΡΟΓΡΑΜΜΑ ΕΒΔΟΜΑΔΑΣ
7/04/2000 - 13/04/2000

ΑΙΘΟΥΣΑ 1 — THREE KINGS / ΟΙ ΤΡΕΙΣ ΗΡΩΕΣ
Μία περιπέτεια δράσης που διαφοροποιείται από τις άλλες ταινίες με θέμα τον πόλεμο στον Κόλπο αφού εστιάζει περισσότερο στο μαύρο χιούμορ παρά στις αιματοβαμμένες σκηνές μάχης.
ΠΡΩΤΑΓΩΝΙΣΤΟΥΝ: GEORGE CLOONEY, MARK WAHLBERG
Performance Time / Ώρες Έναρξης: 17:25, 20:00

ΑΙΘΟΥΣΑ 1 — HURRICANE / ΤΥΦΩΝΑΣ
Μια αληθινή, συνταρακτική και ανθρώπινη ιστορία για την καταδίκη ενός ανθρώπου.
ΠΡΩΤΑΓΩΝΙΣΤΟΥΝ: DENZEL WASHINGTON
Performance Time / Ώρες Έναρξης: 22:35

AMERICAN BEAUTY — ΑΙΘΟΥΣΑ 2
Η ομορφιά πολλές φορές θαμπώνει ...κοιτάξτε καλλίτερα
ΠΡΩΤΑΓΩΝΙΣΤΟΥΝ: KEVIN SPACEY, ANNETTE BENING
Performance Time / Ώρες Έναρξης: 17:35, 20:15, 22:55

ΑΙΘΟΥΣΑ 3 — THE NINTH GATE / Η ΕΝΑΤΗ ΠΥΛΗ
Αφήστε το άγνωστο στην ησυχία του...
ΠΡΩΤΑΓΩΝΙΣΤΟΥΝ: JOHNNI DEPP, EMMANUEL SENIE
Performance Time / Ώρες Έναρξης: 17:05, 19:50, 22:40

SUMMER OF SAM / ΤΟ ΚΑΛΟΚΑΙΡΙ ΤΟΥ ΣΑΜ — ΑΙΘΟΥΣΑ 4
Νέα Υόρκη 1977. Η εποχή που ξεκίνησε η δράση του πρώτου serial killer της πόλης, γνωστού με το όνομα "Γιος του Σαμ".
ΠΡΩΤΑΓΩΝΙΣΤΟΥΝ: JOHN LEGUIZAMO, ADRIEN BRODY, MIRA SORVINO
Performance Time / Ώρες Έναρξης: 16:50, 19:45, 22:20

ΑΙΘΟΥΣΑ 5 — THE BEACH / Η ΠΑΡΑΛΙΑ
... κάπου σε αυτόν τον πλανήτη πρέπει να υπάρχει.
ΠΡΩΤΑΓΩΝΙΣΤΟΥΝ: LEONARDO DICAPRIO
Performance Time / Ώρες Έναρξης: 16:55, 19:35, 22:15

ΑΙΘΟΥΣΑ 1 & 2 — Kids Club • Παιδική Ζώνη
STUART LITTLE (μεταγλωττισμένο)
ΑΙΘΟΥΣΑ 1 & 2 Performance Time / Κάθε ημέρα: 15:40
(Κάθε Παρασκευή, Σάββατο και Κυριακή σας περιμένουν πολλές εκπλήξεις και κλόουν)

Κρατήσεις θέσεων στο 24475 και 70670 (15:00 - 20:00)

Για να ισχύσει η κράτηση, η αγορά του εισιτηρίου πρέπει να γίνεται τουλάχιστον 30 λεπτά πρίν την έναρξη της παράστασης
FLOCAFE · IGUANA · Tres Jolie · AM adv

FOTO - ΠΑΧΟΣ
• ΕΓΧΡΩΜΕΣ ΦΩΤΟΓΡΑΦΙΕΣ
• ΜΑΥΡΟΑΣΠΡΕΣ
• ΣΛΑΪΤΣ 135 - 6Χ9 - 6Χ8 - 9Χ12 - 13Χ18
• ΜΕΓΕΝΘΥΝΣΕΙΣ
• ΑΝΑΠΑΡΑΓΩΓΕΣ: ΕΓΧΡΩΜΕΣ - Α.Μ. - ΣΛΑΪΤΣ
• ΦΙΛΜ 8m.m. - 16 m.m. - 35 m.m.
• VIDEO
• ΠΑΡΑΔΟΣΗ ΕΡΓΑΣΙΑΣ ΑΜΕΣΗ
PACOLOR FOTO
ΑΝΤΩΝΗΣ ΠΑΧΟΣ
Γ. ΕΥΣΤΑΘΙΟΥ 11 - ΡΟΔΟΣ
Τηλ. 26893 - 27782

Τηλεπρόγραμμα

ΕΤ 1

05.30 ΔΙΛΗΜΜΑΤΑ
07.30 ΦΩΤΕΙΝΟ ΠΡΩΙΝΟ
08.00 ΤΑ ΠΡΩΪΝΑΚΙΑ
08.30 ΜΟΥΜΙΝ
09.00 ΤΟ ΘΑΥΜΑΣΤΟ ΒΙΒΛΙΟ ΤΗΣ ΦΥΣΗΣ
09.30 ΧΡΥΣΕΣ ΣΥΝΤΑΓΕΣ
10.00 ΓΛΥΚΙΑ ΖΩΗ
11.30 ΜΑΖΙ... ΚΑΙ ΣΗΜΕΡΑ
12.00 ΟΠΩΣ ΜΑΣ ΑΡΕΣΕΙ
13.50 ΕΙΔΗΣΕΙΣ
14.00 ΠΑΜΕ ΣΤΟΙΧΗΜΑ;
14.05 ΣΤΑ ΦΤΕΡΑ ΤΟΥ ΕΡΩΤΑ
14.40 ΧΡΙΣΤΙΝΑ, ΔΙΚΑΙΩΜΑ ΣΤΗΝ ΑΓΑΠΗ
15.30 ΤΟ ΜΙΚΡΟ ΣΠΙΤΙ ΣΤΟ ΛΙΒΑΔΙ
16.20 ΠΟΚΑΧΟΝΤΑΣ
17.00 ΕΙΔΗΣΕΙΣ
17.15 ΚΑΣΣΑΝΔΡΑ, ΤΟ ΜΟΙΡΑΙΟ ΠΑΘΟΣ
18.00 ΔΙΛΗΜΜΑΤΑ
19.00 ΚΛΗΡΩΣΗ ΛΑΪΚΟΥ ΛΑΧΕΙΟΥ
19.45 ΑΥΤΟΣΧΕΔΙΑΖΟΝΤΑΣ
19.50 ΑΡΧΕΤΑΙ Η ΣΥΝΕΔΡΙΑΣΙΣ
20.20 ΣΤΑ ΦΤΕΡΑ ΤΟΥ ΕΡΩΤΑ
21.00 ΜΠΑΣΚΕΤ - ΚΥΠΕΛΛΟ ΣΑΠΟΡΤΑ
23.00 ΕΙΔΗΣΕΙΣ
23.35 ΠΝΕΥΜΑ ΑΝΤΙΛΟΓΙΑΣ
00.25 ΠΑΜΕ ΣΤΟΙΧΗΜΑ;
12.35 ΣΥΝΕΙΚΟΝΕΣ
ΤΟ ΠΡΟΓΡ. ΣΥΝΕΧ. ΜΕ ΕΚΠΟΜΠΕΣ ΣΕ ΕΠΑΝΑΛΗΨΗ

NET

06.30 ΕΙΔΗΣΕΙΣ - ΟΙΚΟΝΟΜΙΑ
06.55 ΠΑΜΕ ΣΤΟΙΧΗΜΑ
07.00 ΤΙ ΤΡΕΧΕΙ;
10.30 ΕΛΛΗΝΙΚΟ ΝΤΟΚΙΜΑΝΤΕΡ
11.01 Η ΓΗ ΑΠΟΚΑΛΥΠΤΕΙ ΤΑ ΜΥΣΤΙΚΑ ΤΗΣ
11.30 ΑΓΡΙΟΙ ΟΡΙΖΟΝΤΕΣ
12.01 ΦΥΣΙΚΟΣ ΚΟΣΜΟΣ - ΑΜΕΡΙΚΗ
13.00 ΕΙΔΗΣΕΙΣ
13.30 ΔΕΛΤΙΟ ΧΡΗΜΑΤΙΣΤΗΡΙΟΥ
13.45 ΩΡΑ ΕΛΛΑΔΟΣ
15.00 ΕΙΔΗΣΕΙΣ
16.00 ΣΥΝ ΚΑΙ ΠΛΗΝ
18.00 ΕΙΔΗΣΕΙΣ
18.30 ΣΕ ΡΥΘΜΟΥΣ ΕΛΛΗΝΙΚΟΥΣ
19.00 ΟΛΗ Η ΑΜΕΡΙΚΗ
20.00 20ος ΑΙΩΝΑΣ
20.45 Ο 20ος ΑΙΩΝΑΣ
21.00 ΕΙΔΗΣΕΙΣ
22.00 ΔΙΑ ΤΑΥΤΑ
23.00 ΠΙΣΤΕΥΕ ΚΑΙ ΕΡΕΥΝΑ
23.30 ΨΥΧΟ-ΛΟΓΙΚΑ
24.00 ΕΙΔΗΣΕΙΣ
00.30 ΠΑΜΕ ΣΤΟΙΧΗΜΑ
00.35 Β' ΕΞΩΣΤΗΣ
ΕΝΑΣ ΟΜΟΡΦΟΣ ΝΕΟΣ ΚΟΣΜΟΣ
ΜΕ ΤΗ ΦΩΝΗ ΤΟΥ ΣΥΓΓΡΑΦΕΑ
ΤΟ ΠΡΟΓΡ. ΣΥΝΕΧ. ΜΕ ΕΚΠΟΜΠΕΣ ΣΕ ΕΠΑΝΑΛΗΨΗ

ΕΤ 3

08.30 VIEWMASTER
09.30 ΚΙΝΟΥΜΕΝΑ ΣΧΕΔΙΑ
10.00 ΕΚΠΑΙΔΕΥΤΙΚΑ ΝΤΟΚΙΜΑΝΤΕΡ
10.15 Η ΟΜΑΔΑ ΑΡΙΘΜΩΝ
10.30 ΘΑ ΤΑ ΠΟΥΜΕ ΣΤΙΣ 10.30
12.00 ΕΙΔΗΣΕΙΣ
12.15 ΕΚΠΑΙΔΕΥΤΙΚΑ ΝΤΟΚΥΜΑΝΤΕΡ
12.30 ΣΤΗ ΧΩΡΑ ΤΩΝ ΘΑΥΜΑΤΩΝ
13.30 ΜΕΡΑ ΜΕΣΗΜΕΡΙ
15.00 ΕΙΔΗΣΕΙΣ
15.30 ΜΕ ΜΙΑ ΤΡΙΤΗ ΜΑΤΙΑ
17.00 JAMMIN
18.00 ΝΤΟΚΙΜΑΝΤΕΡ
18.30 ΑΘΛΗΤΙΚΟ ΗΜΙΩΡΟ
19.00 ΕΙΔΗΣΕΙΣ
20.00 ΝΤΟΚΙΜΑΝΤΕΡ
20.30 ΝΤΟΚΙΜΑΝΤΕΡ
21.00 VIEWMASTER
22.00 ΝΤΟΚΙΜΑΝΤΕΡ
23.00 ΣΤΥΛ ΚΑΦΕ
23.30 ΕΙΔΗΣΕΙΣ
24.00 ΧΡΥΣΗ ΟΘΟΝΗ: ΔΙΠΤΥΧΟ ΑΦΙΕΡΩΜΑ ΣΤΟΝ ΚΕΝ ΛΟΟΥΤΣ -1η ΤΑΙΝΙΑ: ΒΡΟΧΗ ΑΠΟ ΠΕΤΡΕΣ

MEGA

06.00 ΠΡΩΤΗ ΕΚΔΟΣΗ
08.00 8 ΣΤΟΝ ΑΕΡΑ
10.00 ΣΑΝ ΣΤΟ ΣΠΙΤΙ ΣΑΣ
13.10 ΔΕΛΤΙΟ ΕΙΔΗΣΕΩΝ ΣΤΗ ΝΟΗΜΑΤΙΚΗ ΓΛΩΣΣΑ
13.15 ΒΡΕΣ ΤΗ ΦΡΑΣΗ
14.00 ΕΙΔΗΣΕΙΣ
14.45 ΑΣΥΝΗΘΕΙΣ ΥΠΟΠΤΟΙ
16.00 Ο ΜΕΓΑΛΟΣ ΘΥΜΟΣ
17.00 ΕΙΔΗΣΕΙΣ
17.10 ΓΙΑ ΜΙΑ ΘΕΣΗ ΣΤΟΝ ΗΛΙΟ
17.45 ΑΠΑΓΟΡΕΥΜΕΝΗ ΑΓΑΠΗ
18.30 ΕΜΕΙΣ ΚΑΙ ΕΜΕΙΣ
19.10 ΠΟΙΟΣ ΘΕΛΕΙ ΝΑ ΓΙΝΕΙ ΕΚΑΤΟΜΜΥΡΙΟΥΧΟΣ
19.45 ΕΙΔΗΣΕΙΣ
21.05 Η ΠΑΡΙΖΙΑΝΑ
23.00 ΠΑΡΑΝΟΜΑ ΔΕΜΕΝΕΣ
00.15 ΕΙΔΗΣΕΙΣ
01.30 ΜΑΤΩΜΕΝΟ ΧΡΗΜΑ
03.30 ΤΗΛΕΜΑΡΚΕΤΙΝΓΚ
04.00 ΧΑΡΑΥΓΗ
05.00 ΠΑΡΑΛΛΗΛΟΙ ΔΡΟΜΟΙ

ANT 1

06.00 ΤΑ ΝΕΑ ΤΟΥ ANT1 SATELLITE
06.20 ΟΙ ΕΙΔΗΣΕΙΣ ΤΟΥ CBS
06.45 ΠΡΙΝ ΑΠΟ ΤΟ ΣΧΟΛΕΙΟ
06.55 ΕΙΔΗΣΕΙΣ ΣΤΗ ΝΟΗΜΑΤΙΚΗ ΓΛΩΣΣΑ
07.00 ΚΑΛΗΜΕΡΑ ΕΛΛΑΔΑ
09.55 Ο ΚΑΙΡΟΣ ΤΗΣ ΕΒΔΟΜΑΔΑΣ
10.00 ΠΡΩΙΝΟΣ ΚΑΦΕΣ
11.00 ΕΙΔΗΣΕΙΣ
13.25 SUPER GAME
13.30 ΚΑΡΑΜΠΟΛΑ
14.00 ΕΙΔΗΣΕΙΣ
14.40 ΧΡΗΜΑ ΚΑΙ ΧΡΗΜΑΤΙΣΤΗΡΙΟ
14.45 ΚΑΙ ΟΙ ΠΑΝΤΡΕΜΕΝΟΙ ΕΧΟΥΝ ΨΥΧΗ
15.40 SUPER GAME
15.45 ΑΤΙΘΑΣΑ ΝΙΑΤΑ
16.40 SUPER GAME
16.45 ΕΠΙΤΕΛΟΥΣ ΜΑΖΙ
17.55 Ο ΚΑΙΡΟΣ ΤΗΣ ΕΒΔΟΜΑΔΑΣ
18.00 ΕΙΔΗΣΕΙΣ
18.15 ΚΑΛΗΜΕΡΑ ΖΩΗ
19.00 Η ΛΑΜΨΗ
19.45 ΕΙΔΗΣΕΙΣ
21.05 ΕΓΚΛΗΜΑΤΑ
22.05 A.M.A.N.
23.15 ΕΙΔΗΣΕΙΣ
23.20 ΣΕ ΕΠΤΑ ΗΜΕΡΕΣ
00.15 ΕΙΔΗΣΕΙΣ
00.30 ΝΟΜΟΣ ΚΑΙ ΤΑΞΗ
01.30 Η ΓΥΝΑΙΚΑ ΤΟΥ ΣΕΡΙΦΗ
03.00 ΤΗΛΕΑΓΟΡΑ
03.30 ΝΑΠΟΛΕΩΝ

ALPHA

06.00 ΠΡΩΤΗ ΕΝΗΜΕΡΩΣΗ
08.00 ΑΠΟ ΤΟ ALPHA ΩΣ ΤΟ ΩΜΕΓΑ
12.00 ΕΙΔΗΣΕΙΣ
12.30 ΜΑΡΙΑ
14.00 ΕΙΔΗΣΕΙΣ
15.00 ΠΑΚΙΤΑ
16.00 ΜΟΙΡΑΙΟ ΠΑΘΟΣ
17.00 ΟΛΑ ΓΙΑ ΤΗΝ ΑΓΑΠΗ
18.00 ΑΛΟΝΤΡΑ
19.00 ΡΟΖΑΛΙΝΤΑ
19.45 ΕΙΔΗΣΕΙΣ
21.00 Η ΜΕΓΑΛΗ ΕΚΡΗΞΗ
23.15 ΤΟΚ ΣΟΟΥ
00.15 ΕΙΔΗΣΕΙΣ
00.30 ΚΑΥΤΟ ΑΤΣΑΛΙ
02.30 ΑΝΑΓΚΑΙΟΤΗΤΑ
04.30 ΚΑΜΠΙΟΝΑΤΟ

STAR

06.00 ΑΣΤΕΡΙΑ ΣΤΟ ΠΕΝΤΑΓΡΑΜΜΟ
07.15 ΠΑΙΔΙΚΟ ΠΡΟΓΡΑΜΜΑ
08.25 ΕΙΔΗΣΕΙΣ
08.30 ΕΚΛΕΨΑ ΤΗ ΓΥΝΑΙΚΑ ΜΟΥ
10.00 ΑΔΙΚΗ ΚΑΤΑΡΑ
13.00 ΕΙΔΗΣΕΙΣ
14.00 ΤΟΛΜΗ ΚΑΙ ΓΟΗΤΕΙΑ
14.30 ΓΙΑ ΤΗΝ ΑΓΑΠΗ ΤΗΣ ΕΣΘΕΡ
15.30 ΓΙΑ ΤΗΝ ΚΑΡΔΙΑ ΤΗΣ ΜΑΡΙΑΣ
16.00 ΤΑ ΜΥΣΤΙΚΑ ΤΗΣ ΑΓΑΠΗΣ
17.00 ΕΙΔΗΣΕΙΣ
17.15 ΜΙΛΑΓΚΡΟΣ, Η ΑΠΙΘΑΝΗ
18.15 ΑΤΕΛΕΙΩΤΟ ΚΑΛΟΚΑΙΡΙ
19.15 ΑΪΜΕ, ΑΓΑΠΗ ΜΟΥ
19.45 ΕΙΔΗΣΕΙΣ
21.00 ΤΟ ΞΥΛΟ ΒΓΗΚΕ ΑΠΟ ΤΟΝ ΠΑΡΑΔΕΙΣΟ
23.30 ΕΠΙ-ΘΕΣΕΙΣ
24.00 ΕΙΔΗΣΕΙΣ
00.10 Ο ΕΠΙΚΙΝΔΥΝΟΣ
02.00 ΜΑΝΤΕΨΕ ΤΙ ΚΑΝΩ ΤΑ ΒΡΑΔΙΑ
03.45 ΤΑ ΚΟΚΚΙΝΑ ΠΑΠΟΥΤΣΙΑ
04.45 ΤΗΛΕΜΑΡΚΕΤΙΝΓΚ
05.00 ΕΝΑ ΣΠΙΤΙ ΑΝΩ ΚΑΤΩ
05.30 ΤΗΛΕΜΑΡΚΕΤΙΝΓΚ
05.45 ΑΝΔΡΕΣ ΕΤΟΙΜΟΙ ΓΙΑ ΟΛΑ

FILMNET

05.35 ΒΑΣΙΛΙΑΣ ΛΙΡ
08.00 ΕΝΑΣ ΤΡΑΓΟΥΔΙΣΤΗΣ ΓΙΑ ΤΟ ΓΑΜΟ ΜΟΥ
10.00 ΘΑΝΑΣΙΜΟ ΑΔΙΕΞΟΔΟ
11.40 ΕΤΣΙ ΕΙΝΑΙ Η ΖΩΗ
13.25 Ο ΠΥΡΓΟΣ ΤΗΣ ΚΟΛΑΣΕΩΣ
16.10 AIR BUD
17.55 ΧΟΡΕΥΟΝΤΑΣ ΜΕ ΤΟΝ ΕΡΩΤΑ
19.25 ROUNDERS
21.30 ΣΚΗΝΕΣ ΑΠΟ ΤΟΝ ΚΙΝΗΜΑΤΟΓΡΑΦΟ
22.00 ΜΙΑ ΞΕΧΩΡΙΣΤΗ ΣΧΕΣΗ
24.00 ΧΙΛΑΡΙ ΚΑΙ ΤΖΑΚΙ
02.05 Η ΓΕΦΥΡΑ ΤΩΝ ΔΡΑΚΩΝ
03.50 ΤΑ ΧΡΙΣΤΟΥΓΕΝΝΑ ΤΩΝ ΜΑΝΣΤΕΡΣ
05.20 ΒΙΝΤΕΟΦΑΣΙΟΝ

NEW

07.00 ΜΟΥΣΙΚΟ ΠΡΟΓΡΑΜΜΑ
08.00 MAKE MY DAY
10.00 NEW TIME
12.00 ΜΗ ΜΟΥ ΠΕΙΣ
14.00 FACE TO FACE
15.00 Ο,ΤΙ ΠΑΙΖΕΙ
16.00 HIT SELECTION
19.00 ΤΙ, ΠΩΣ, ΠΟΥ
20.30 ΤΡΙΤΟ ΜΑΤΙ
21.30 ΑΝΑΚΡΙΣΕΙΣ
22.15 ΧΡΗΜΑ ΤΖΙ - ΑΡ
23.00 ΕΙΔΗΣΕΙΣ
23.15 ΑΝΤΙΠΑΡΑΘΕΣΕΙΣ

K-TV

07.30 ΜΙΚΡΕΣ ΜΑΓΙΣΣΕΣ
08.00 ΕΛΙΟΤ ΜΟΥΖ
12.00 Η ΠΡΙΓΓΙΠΙΣΣΑ ΤΟΥ ΝΕΙΛΟΥ
14.30 ΕΜΙΛΙ ΚΑΙ ΑΛΕΞΑΝΔΡΟΣ
15.30 ΚΑΛΑΜΙΤΙ ΤΖΕΪΝ

ΡΟΣΚΟΠΙΟ



ΚΡΙΟΣ:
21 ΜΑΡΤΙΟΥ - 20 ΑΠΡΙΛΙΟΥ

Η Αφροδίτη από σήμερα κάνει την είσοδό της στο δικό σας ζώδιο, τονίζοντας τη γοητεία και την καλή σας διάθεση, έχετε όλες τις δυνατότητες, λοιπόν, να απολαύσετε μια λαμπρή κοινωνική ζωή μέσα από ενδιαφέρουσες, εγκάρδιες και πετυχημένες επαφές. Επωφεληθείτε.



ΤΑΥΡΟΣ
21 ΑΠΡΙΛΙΟΥ - 20 ΜΑΪΟΥ

Καθώς η Αφροδίτη που «κυβερνά» το ζώδιό σας περνά σήμερα στο ζώδιο του Κριού σάς φέρνει αντιμέτωπους με τον ίδιο σας τον εαυτό, από σας εξαρτάται να καθαρίσετε τη στάση και τη διάθεσή σας απέναντι στους άλλους και να έχετε μαζί τους μια καλύτερη επαφή βασισμένη στην εμπιστοσύνη.



ΔΙΔΥΜΟΙ
21 ΜΑΪΟΥ - 20 ΙΟΥΝΙΟΥ

Μια σοφή ιδέα για τις νέες αξίες που βάζετε στη ζωή σας έρχεται να δώσει η Αφροδίτη με την είσοδό της στον Κριό, μπορείτε να βασιστείτε στην αγάπη των καλών φίλων, αλλά και στην εύνοια που σας δίνουν οι κοινωνικές σας γνωριμίες. Εσείς δεν έχετε παρά να βάλετε σαφείς στόχους.



ΚΑΡΚΙΝΟΣ
22 ΙΟΥΝΙΟΥ - 23 ΙΟΥΛΙΟΥ

Η περίοδος αυτή χρωματίζεται από την παρουσία της Αφροδίτης στον τομέα του ζωδίου σας, που αντιπροσωπεύει την επαγγελματική και την κοινωνική σας καταξίωση, καιρός, λοιπόν, για δουλειά, αυτοσυγκέντρωση, πειθαρχία και υπομονή. Οι λαμπρές προς ανάπτυξη ιδέες που διαθέτετε σύντομα θα γίνουν πραγματικότητα.



ΛΕΩΝ
21 ΙΟΥΛΙΟΥ - 22 ΑΥΓΟΥΣΤΟΥ

Με την παρουσία της η Αφροδίτη στο φιλικό για σας ζώδιο του Κριού προαναγγέλει μια καινούργια εποχή και σας φέρνει τύχη γενικότερα. Πριν από κάθε ξεκίνημα κοινωνικό ή επιχειρηματικό φροντίστε να υπάρχει μια ισορροπία στις διαθέσεις σας για να γίνονται πιο εύκολες και ευχάριστες οι επαφές σας.



ΠΑΡΘΕΝΟΣ
23 ΑΥΓΟΥΣΤΟΥ - 22 ΣΕΠΤΕΜΒΡΙΟΥ

Ίσως να νιώθετε πως έχετε ακόμα πολλή δουλειά για να προωθήσετε τα σχέδια σας, η Αφροδίτη, όμως, από τον Κριό σάς δείχνει τον δρόμο που θα δικαιώσει τις προσδοκίες σας, αρκεί να μη χάνετε τον χρόνο σας σε λανθασμένες κινήσεις, ενέργειες και σχέσεις.

ΖΥΓΟΣ:
23 ΣΕΠΤΕΜΒΡΙΟΥ - 22 ΟΚΤΩΒΡΙΟΥ



«Χαράς ευαγγέλια» για σας, καθώς η «δική» σας Αφροδίτη ενεργοποιεί με την παρουσία της στον Κριό τον τομέα των σχέσεων και δημιουργεί ένα ενδιαφέρον κλίμα τόσο στις προσωπικές όσο και στις επαγγελματικές σας σχέσεις. Κάντε, λοιπόν, μια καινούργια αρχή, αξίζει τον κόπο.

ΣΚΟΡΠΙΟΣ:
23 ΟΚΤΩΒΡΙΟΥ -21 ΝΟΕΜΒΡΙΟΥ



Καιρός για ανανέωση τόσο ψυχική όσο και σωματική η Αφροδίτη κατά τη διέλευσή της από τον Κριό θα βοηθήσει στην αισθητική βελτίωση της εικόνας σας, δεν έχετε παρά να φροντίσετε και εσείς για το καλύτερο δυνατό αποτέλεσμα.

ΤΟΞΟΤΗΣ:
23 ΝΟΕΜΒΡΙΟΥ-21 ΔΕΚΕΜΒΡΙΟΥ



Φιλική η Αφροδίτη από τον Κριό σάς δίνει θαυμάσιες δυνατότητες για πολύ ζεστές και δημιουργικές σχέσεις, καθώς ενισχύει τη γοητεία σας. Ο Απρίλιος είναι ιδανικός μήνας για επαγγελματική και κοινωνική δραστηριότητα και γενικά ενέργειες που αποσκοπούν σε μακροχρόνιες αλλαγές και βελτιώσεις.

ΑΙΓΟΚΕΡΩΣ:
22 ΔΕΚΕΜΒΡΙΟΥ - 19 ΙΑΝΟΥΑΡΙΟΥ



Τη δυνατότητα να βρείτε νέα ενδιαφέροντα με τους αγαπημένους ανθρώπους της οικογένειας σας φέρνει η Αφροδίτη, το μεγαλύτερο δώρο, όμως, είναι η χαρά της ζωής που έχετε καιρό να την αισθανθείτε, μην την αφήσετε να πάει χαμένη μέσα στην καθημερινότητα.

ΥΔΡΟΧΟΟΣ
20 ΙΑΝΟΥΑΡΙΟΥ - 18 ΦΕΒΡΟΥΑΡΙΟΥ



Νέα πρόσωπα, ίσως διαφορετικά από σας, θα σας κάνουν να αλλάξετε απόψεις για τη ζωή, μέσα από τις επαφές που θα κάνετε στην πόλη ή στις πασχαλινές σας εξορμήσεις, θα γνωρίσετε ανθρώπους που θα σας γοητεύσουν με την ενδιαφέρουσα προσωπικότητά τους.

ΙΧΘΥΕΣ:
19 ΦΕΒΡΟΥΑΡΙΟΥ - 20 ΜΑΡΤΙΟΥ



Ήρθε η στιγμή της εξόρμησης για τις «κτήσεις» και τις «κατακτήσεις» σας, καθώς η Αφροδίτη αυξάνει τη γοητεία, αλλά και τις επιχειρηματικές σας διαθέσεις δεν έχετε παρά να καταστρώσετε τα πλάνα και να φέρετε τη ζωή σας στα μ τρα σας σύμφωνα με τις επιθυμίες σας.



ΚΑΚΟ
(Κακότης - Κακία)

- Οπου κακός λόγος, εκεί και κακή σκέψις.

(Σενέκας)

- «Αθάνατον έχθραν μη φύλαττε, θνητός ών».

(Αφού είσαι θνητός να μην κρατάς αθάνατη κακία).

(Μένανδρος)

- «Κακής απ'αρχής γίνεται τέλος κακόν».

(Από κακή αρχή γίνεται τέλος κακό).

- Μη νικάσαι από το κακό, αλλά νίκα το κακό με το καλό.

(Καιν. Διαθλ, Ρωμ. ΙΒ', 21)

- «Κακόν το μη έχειν, κακόν δε το έχειν πλείστα».

(Κακό είναι να μην έχεις, αλλά επίσης κακό είναι να έχεις πάρα πολλά).

- Οταν το κακό αποφασίσει να σε σύρει στην καταστροφή, δεν σε ωθεί προς αυτήν, σε έλκει.

- «Δυοίν κακοίν προκειμένοιν, το μη χείρον βέλτιστον».

(Μεταξύ δύο κακών, το λιγώτερο κακό είναι προτιμότερο).

(Πλαύτος)

- «Νικώμαι κακοίς».

(Υποχωρώ προ των κακών).

(Αρχ. Ρητό)

- «Κακίας αλλότριον».

(Μακρυά από την κακία).

(Κλεόβουλος)

- Σ'εκείνον που αναίτια μου προξενεί κακό, θ'απαντήσω περιβάλλοντάς τον με την ανεπιφύλακτη αγάπη μου. Οσο περισσότερο κακό θα μου κάνει, τόσο περισσότερο καλό θα του ανταποδίδω. Ποτέ το μίσος δεν καταστέλλεται με το μίσος, αλλά με την αγάπη.

(Βούδας)

- «Περιπολεί το κακόν».

(Καραδοκεί το κακό).

(Πλάτων)

- «Ει μηδείς απέθνησκεν, ατιμώρητος αν ήν η κακία».

(Εάν κανείς δεν πέθαινε, η κακία θα έμενε ατιμώρητη).

(Φιλιστίων)

- «Κακώ εσθλόν ου συμμίγνυται».

(Το κακό με το καλό δεν ενώνεται - σμίγει).

(Ευριπίδης)

- «Κακίας απέχου».

(Να απέχεις από την κακία).

(Θαλής)

- «Μαθημάτων αναγκαιότατον το κακά απομαθείν».

(Αναγκαιότερο από όλα τα μαθήματα είναι να ξεμάθεις τα κακά).

(Αντισθένης)

- «Ουδείς εκών κακός».

(Κανείς δεν είναι κακός με τη θέλησί του).

(Σωκρατικό)

- Σ'εκείνους που είναι καλοί, είμαι καλός. Σ'εκείνους που δεν είναι καλοί, είμαι επίσης καλός. Και έτσι όλοι γίνονται καλοί. Σ'εκείνους που είναι ειλικρινείς, είμαι ειλικρινής. Σ'εκείνους που δεν είναι ειλικρινείς, είμαι επίσης ειλικρινής. Και έτσι γίνονται όλοι ειλικρινείς.

(Λάο Τσε)

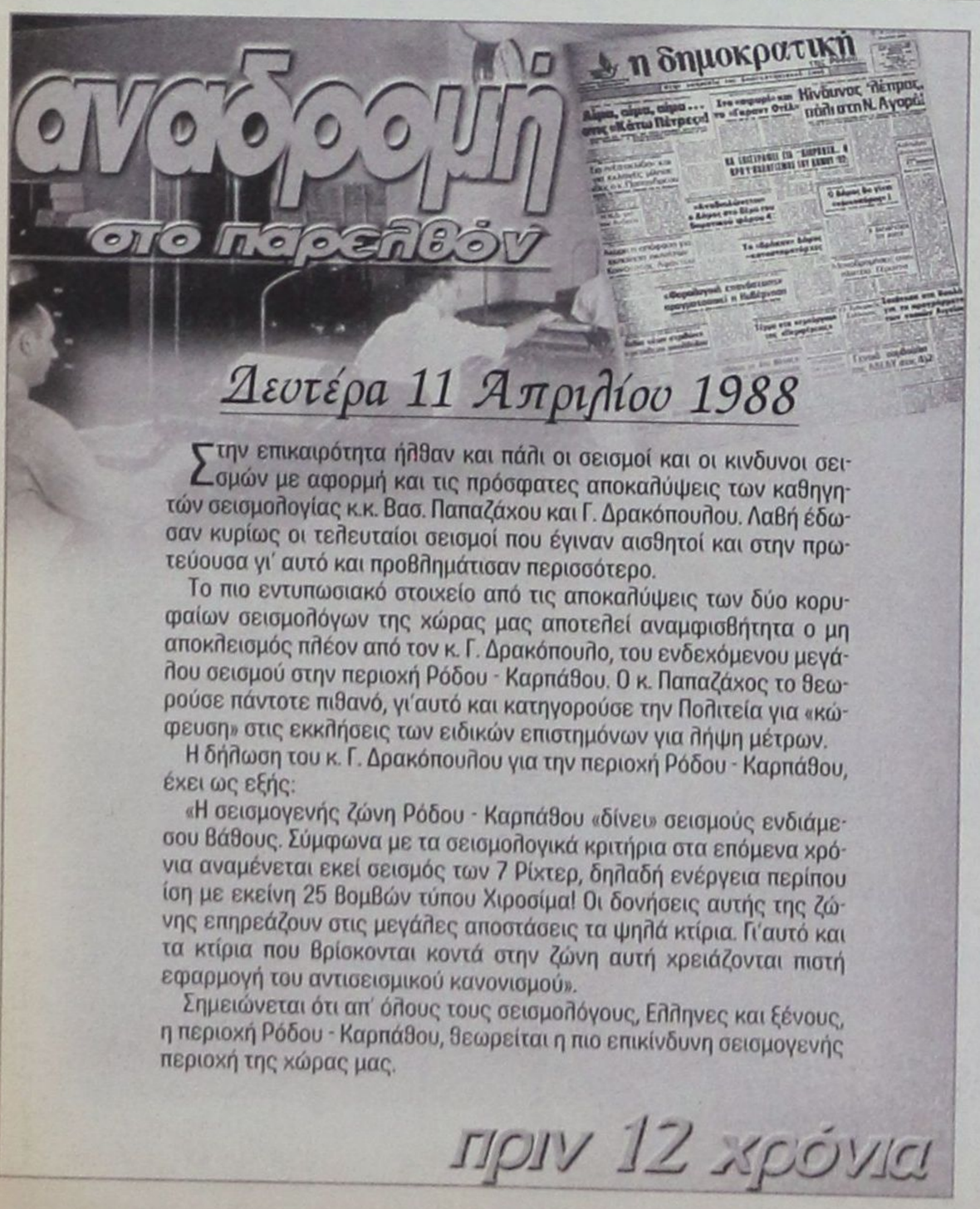

Στην επικαιρότητα ήλθαν και πάλι οι σεισμοί και οι κινδυνοι σεισμών με αφορμή και τις πρόσφατες αποκαλύψεις των καθηγητών σεισμολογίας κ.κ. Βασ. Παπαζάχου και Γ. Δρακόπουλου. Λαβή έδωσαν κυρίως οι τελευταίοι σεισμοί που έγιναν αισθητοί και στην πρωτεύουσα γι' αυτό και προβλημάτισαν περισσότερο.

Το πιο εντυπωσιακό στοιχείο από τις αποκαλύψεις των δύο κορυφαίων σεισμολόγων της χώρας μας αποτελεί αναμφισβήτητα ο μη αποκλεισμός πλέον από τον κ. Γ. Δρακόπουλο, του ενδεχόμενου μεγάλου σεισμού στην περιοχή Ρόδου - Καρπάθου. Ο κ. Παπαζάχος το θεωρούσε πάντοτε πιθανό, γι'αυτό και κατηγορούσε την Πολιτεία για «κώφευση» στις εκκλήσεις των ειδικών επιστημόνων για λήψη μέτρων.

Η δήλωση του κ. Γ. Δρακόπουλου για την περιοχή Ρόδου - Καρπάθου, έχει ως εξής:

«Η σεισμογενής ζώνη Ρόδου - Καρπάθου «δίνει» σεισμούς ενδιάμεσου βάθους. Σύμφωνα με τα σεισμολογικά κριτήρια στα επόμενα χρόνια αναμένεται εκεί σεισμός των 7 Ρίχτερ, δηλαδή ενέργεια περίπου ίση με εκείνη 25 βομβών τύπου Χιροσίμα! Οι δονήσεις αυτής της ζώνης επηρεάζουν στις μεγάλες αποστάσεις τα ψηλά κτίρια. Γι'αυτό και τα κτίρια που βρίσκονται κοντά στην ζώνη αυτή χρειάζονται πιστή εφαρμογή του αντισεισμικού κανονισμού».

Σημειώνεται ότι απ' όλους τους σεισμολόγους, Ελληνες και ξένους, η περιοχή Ρόδου - Καρπάθου, θεωρείται η πιο επικίνδυνη σεισμογενής περιοχή της χώρας μας.

πριν 12 χρόνια

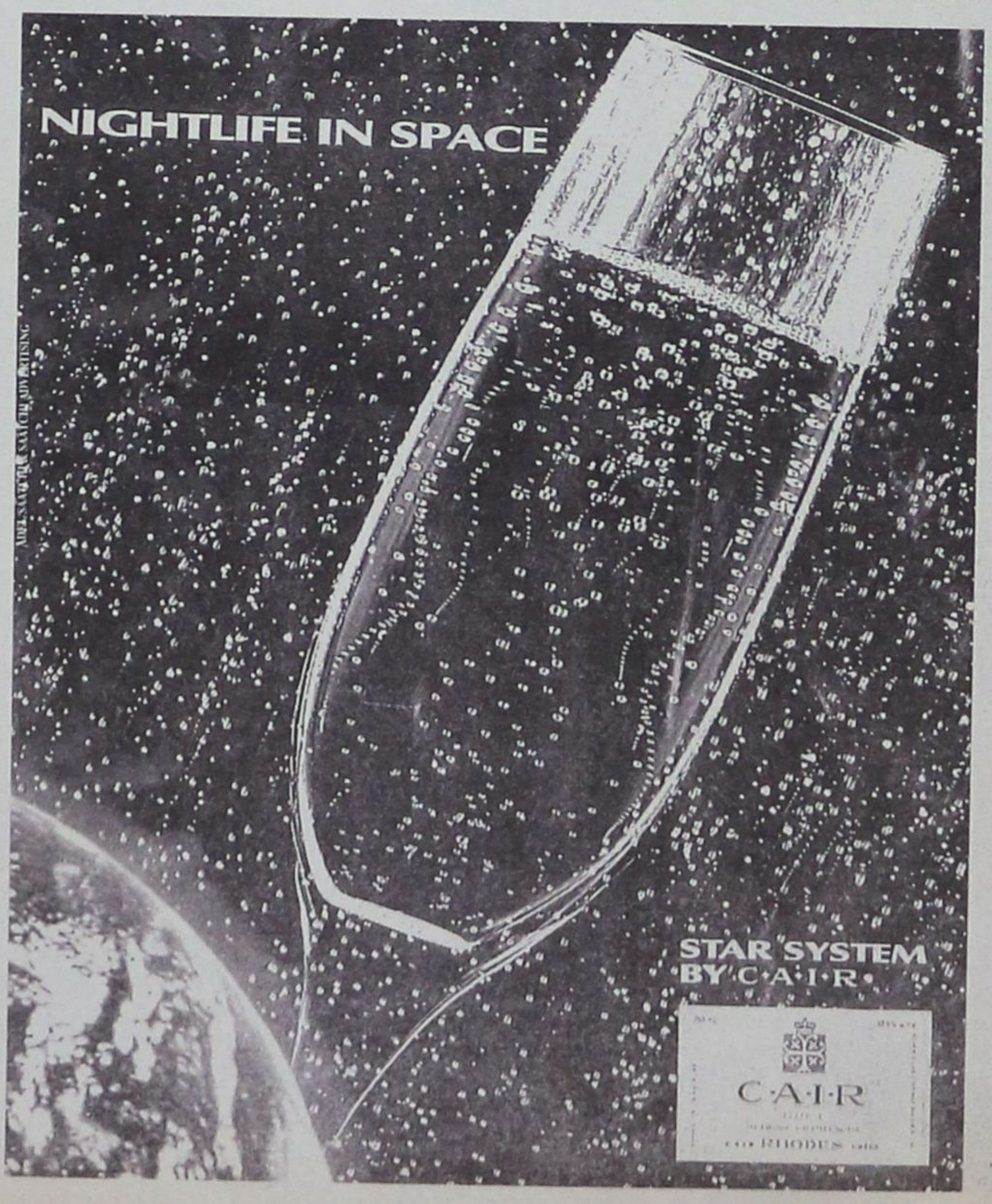

ΜΙΑ ΠΡΩΤΗ ΕΡΜΗΝΕΙΑ ΤΗΣ ΛΑΪΚΗΣ ΕΤΥΜΗΓΟΡΙΑΣ

Η 9η Απριλίου και... η επόμενη ημέρα!

ΠΑΣΟΚ ΝΔ ΚΚΕ ΣΥΝΑΣΠΙΣΜΟΣ ΔΗΚΚΙ

Μια πρώτη ανάλυση του εκλογικού αποτελέσματος δείχνει, ότι η πολιτική ζωή του τόπου κάθε άλλο παρά γύρισε σελίδα.

Οπως προκύπτει από τον τρόπο που ψήφισαν οι Ελληνες πολίτες, τα κεντρικά ζητούμενα της πολιτικής, όπως είναι ο ευρωπαϊκός προσανατολισμός της κοινωνίας, η γενική ανάγκη, προσαρμογής της στα νέα δεδομένα της Οικονομίας, της Νομισματικής Ενωσης και της Παγκοσμιοποίησης, αυτά ακριβώς δικαιώθηκαν. Και τα δύο μεγαλύτερα κόμματα συγκέντρωσαν πρωτοφανή εκλογικά ποσοστά, αύξησαν εντυπωσιακά την εκλογική δύναμη τους.

Ο κ. Κ. Καραμανλής σημείωσε μια προσωπική επιτυχία σε επίπεδο προεκλογικής καμπάνιας. Πέτυχε να συσπειρώσει την ψήφο εκτόνωσης πολιτών που έχουν διαφορετικές πολιτικές καταβολές και αντιλήψεις από την πολιτική της Νέας Δημοκρατίας. Η θέση του στην ηγεσία του κόμματος είναι, πλέον, αναμφισβήτητη. Είναι «πρωθυπουργός εν αναμονή», όπως έγραφε η «δ», ιδιαίτερα στα κρίσιμα για την διαμόρφωση του εκλογικού αποτελέσματος δύο τελευταία 24ωρα, εκτιμώντας ότι, δύσκολα ο κ. Κώστας Σημίτης θα κέρδιζε τις εκλογές και θα σχημάτιζε νέα κυβέρνηση, έχοντας, όμως, απέναντι του, έναν ισχυρό Καραμανλή. Ιδού το σχετικό, αποκαλυπτικό απόσπασμα: «Και η απάντηση είναι μια: Πρωθυπουργός ο Σημίτης, για να δουλεύουμε, να ζούμε και να κοιμόμαστε ΤΩΡΑ ήσυχοι, ΔΥΝΑΤΟΣ Καραμανλής, για το ΑΥΡΙΟ, ίσως, που δεν είναι μακριά αλλά κοντά. Τόσο κοντά που μπορούμε να απλώσουμε το χέρι από τώρα και να το αρπάξουμε». Οσοι μπόρεσαν να αποκρυπτογραφήσουν τις γραμμές αυτές ήταν ήδη σίγουροι από το Σάββατο για το «γκραν γκινιόλ» της Κυριακής και την τελική έκβαση του εκλογικού αποτελέσματος.

Και ιδού τι εγραφε η «δ» στο κεντρικό θέμα - σχόλιο της, την Κυριακή: «Ο Καραμανλής είναι ένας αξιόλογος, σίγουρα, άνθρωπος και πολιτικός. Ισως πιο καλός απ'ότι δείχνει. ΔΕΝ ΕΙΝΑΙ, όμως, αυτό που η Ελλάδα χρειάζεται ΣΗΜΕΡΑ. Είναι πρωθυπουργός εν αναμονή, καπετάνιος για το ΑΥΡΙΟ, αφού ζυμωθεί, ξεροψηθεί και δοκιμασθεί στις φουρτούνες της ζωής και της θάλασσας.

Το ό,τι θα ζούσαμε, όμως και μια πραγματική «νύκτα τρόμου», αποτυπώθηκε την Κυριακή στο αγωνιώδες, αυτό είναι σίγουρο, σχόλιο: «Στώμεν καλώς, λοιπόν σήμερα. Κι ας μην ξεχνάμε ποτέ, μα ποτέ, ότι μετά την απομάκρυνση από το ταμείο, ουδέν λάθος αναγνωρίζεται».

Ας επανέλθουμε, όμως, εκεί που ξεκινήσαμε.

Ο κ. Κ. Σημίτης, σημείωσε επίσης μια προσωπική επιτυχία. Οι βασικές επιλογές του έχουν εδραιωθεί σε μεγάλο βαθμό. Και μετά από μια περίοδο διακυβέρνησης, που σημαδεύθηκε από υποθέσεις Οτσαλάν, από έναν πόλεμο στα Βόρεια σύνορα της Ελλάδας και από ατυχείς χειρισμούς στο πεδίο του Χρηματιστηρίου, πέτυχε να αυξήσει την εκλογική επιρροή του ΠΑΣΟΚ κατά 3 περίπου ποσοστιαίες μονάδες.

Αυτά είναι τα θετικά, τα υπερ.



“ Απόλυτη και πάλι η δικαίωση της «δ» σε εθνικό και δωδ/κό επίπεδο ”

Το μήνυμα, ωστόσο, δεν βγήκε από αυτά. Το μεγάλο μήνυμα που έστειλαν οι πολίτες με την ψήφο τους στον κ. Σημίτη, αφορά άλλα. Αφορά τα μεγάλα και διαρκείας αρνητικά στοιχεία που συνόδευσαν την διακυβέρνηση του. Και το μήνυμα είναι ηχηρό, ηχηρότατο.

Αφορά την έλλειψη σχεδίου και προγράμματος ώστε να αντιμετωπισθούν μεγάλα κοινωνικά προβλήματα.

Αφορά την υπόκλιση της κυβερνητικής ηγεσίας σε κάποια επετηρίδα από το παρελθόν και την ανοχή της σε κυβερνητικά στελέχη που διακρίθηκαν αρνητικά, για ανεπάρκεια, ανικανότητα, ορισμένες φορές ακόμα και για αδιαφορία.

Αφορά την έλλειψη τόλμης και, ορισμένες φορές, της ειλικρίνειας που απαιτούν τα πιο δυναμικά και δραστήρια τμήματα της κοινωνίας από τον πρωθυπουργό της χώρας τους. Την ατολμία μπροστά στις συγκρούσεις που προϋποθέτουν οι αλλαγές.

Αφορά την απουσία συνεκτικού και οραματικού λόγου από το κόμμα και την κυβέρνηση του ΠΑΣΟΚ, την αποσιώπηση κοινωνικών αναφορών και την αποξήρανση του αιτήματος του εκσυγχρονισμού σε μια περίπου τεχνοκρατική διαδικασία.

Αφορά την παρουσία, ορισμένες φορές, κυβερνητικών παραγόντων που φαίνονται ως να έχουν ήδη... καταργήσει τις διαχωριστικές γραμμές ή δεν τις βλέπουν, με αποτέλεσμα να αναπαράγουν και να αναμεταδίδουν την εικόνα ότι «δεν υπάρχει ούτε δεξιά ούτε αριστερά, όλοι είναι το ίδιο».

Αφορά, ιδιαιτέρως, την αλαζονεία. Συμπεριφορές που υποδήλωναν ότι κάποιοι έχουν καταντήσει «καθεστώς». Και με ιδιάζουσα ιδιοτέλεια θεωρούν ότι πρόοδος είναι να κάθονται οι «πράσινοι» στους υπουργικούς θώκους, ενώ συντήρηση είναι να κάθονται στους ίδιους θώκους οι «βένετοι» - απλά και μόνον.

Είναι προφανές, ότι το μπλοκ με τις λευκές επιταγές, τέλειωσε. Και ότι η επόμενη που θα κοπεί, αν κοπεί, θα είναι «ακάλυπτη». Αν ο κ. Κ. Σημίτης δεν «αποκαθάρει» κόμμα και κυβέρνηση, και μάλιστα «εδώ και τώρα», θα πέσει αύριο (ένα αύριο, μάλιστα, που δεν είναι μακριά) μαζί τους. Και θα είναι αυτή η έσχατη πλάνη χείρων της πρώτης. Μπορούμε να συνοψίσουμε σε γενικές γραμμές, στ'ακόλουθα:

• Το εκλογικό σώμα απεφάνθη κατά ένα πρωτόγνωρο, αλλά σοφό τρόπο. Θεώρησε ότι το ΠΑΣΟΚ και η ΝΔ εκφράζουν περίπου την ίδια πολιτική και αρνήθηκε να προσδιορισθεί εκλογικά υπό την επήρεια παλαιών συνδρόμων και φανατισμών. Η μάχη στον χώρο του Κέντρου, με τον ορισμό που δίνει καθένα από τα δύο κόμματα, είχε απήχηση.

• Η διακυβέρνηση θα είναι οπωσδήποτε ομαλή ,αφού θα αποτελεί συνέχεια (όχι «αντιγραφή»), της προηγούμενης. Δεν θα σημειωθούν δηλαδή κραδασμοί «μετάβασης», κάτι που ενδεχομένως να συνέβαινε στην περίπτωση της ΝΔ, τουλάχιστον στους πρώτους 5-6 μήνες.

• Το ΠΑΣΟΚ οφείλει πλέον να επεξεργασθεί εκ νέου το πολιτικό του σχέδιο, την πολιτική του και την αντιστοίχηση της με τις νέες κοινωνικές διαστρωματώσεις. Αυτό προκύπτει και από το «ισοζύγιο» του εκλογικού αποτελέσματος.

Η υπεροχή της ΝΔ στις αγροτικές και ημιαστικές περιοχές είναι προφανής κι αυτό κάτι πρέπει να σημαίνει για το κυβερνών κόμμα.

• Η συντριβή του ΔΗΚΚΙ απέδειξε πως το ιδιότυπο κομματικό μόρφωμα του κ. Τσοβόλα εξελίχθηκε σε ένα αντιπασοκικό και αντισημιτικό μέτωπο που πριμοδότησε τελικά σε μεγάλο βαθμό την Νέα Δημοκρατία και της επέτρεψε να αλιεύσει ψήφους και πέραν της παραδοσιακής δεξαμενής της Δεξιάς και Κεντροδεξιάς.

• Ενα διόλου αμελητέο ποσοστό ψηφοφόρων, που είχαν στηρίξει τον κ. Κ. Σημίτη στις εκλογές του '96, επέστρεψε στην ΝΔ, γοητευμένο προφανώς από τον χαλαρό και ήπιο τόνο του Κώστα Καραμανλή και από το σλόγκαν του «μεσαίου χώρου».

• Το ΠΑΣΟΚ οφείλει ακόμα να αντιληφθεί πως σε ένα μεγάλο τμήμα του εκλογικού σώματος η κατηγορία της ΝΔ περί «καθεστωτικής αντίληψης», εκρίθη βάσιμη. Κατεγράφη δηλαδή αυτό που προεκλογικά χαρακτηρίσθηκε ως «εκδικητική ψήφος».

• Η μεγάλη εκλογική συρρίκνωση του Συνασπισμού, είναι πολύ πιθανώς η παράμετρος που «έσωσε» τελικά το ΠΑΣΟΚ. Αυτό επιβεβαιώνει πόσο όμοροι είναι αυτοί οι δύο χώροι και αφήνει ανοικτά τα ενδεχόμενα νέου τύπου συνεργασιών.

Μέσα σ'αυτό το πολιτικό σκηνικό της σχεδόν απόλυτης οριακότητας, ο πρωθυπουργός Κ. Σημίτης οφείλει να αναζητήσει ευρύτερες κοινωνικές και πολιτικές συμμαχίες ώστε να εφαρμόσει τις αναγκαίες πολιτικές μετά την ένταξη της χώρας στην ΟΝΕ, τον προσεχή Ιούνιο.

Στο νομό Δωδ/νήσου κανένα, μα κανένα αποτέλεσμα, δεν μπορεί να θεωρηθεί έκπληξη, τουλάχιστον για όσους μπορούν να καταγράφουν πολιτικές και κοινωνικές αλλαγές και να συλλαμβάνουν μηνύματα. Η «δ» είχε άλλωστε ξακάθαρα σημειώσει, ότι το ΠΑΣΟΚ θα αυξήσει την δύναμη του, ότι τα μικρά κόμματα θα συνθλιβούν κι εδώ και ότι η ΝΔ δεν θα μπορέσει να σπάσει το φράγμα του 40%. Κι όλα αυτά συνέβησαν.

Ακριβώς την ίδια εικόνα είχαμε και με τους υποψήφιους βουλευτές. Καμιά έκπληξη. Απεγράφη στο αποτέλεσμα η δυναμική της κοινωνίας, που ήταν καθαρή και «φώναζε» από μακριά.

Υπήρχε βεβαιότητα για τις έδρες (3-1), για την επιστροφή του κ. Αρ. Παυλίδη και για την εκλογή των κ.κ. Κρεμαστινού - Κάισερλη και Σφυρίου. Τουλάχιστον για μας, το μόνο κενό που υπήρχε ήταν ποιός θα είναι δεύτερος, ο Κάισερλης ή ο Σφυρίου. Η «αδυναμία», απόλυτης θέσεως οφείλετο αποκλειστικά και μόνο στις αντιφατικές πληροφορίες που ερχόταν από την Κω και την Κάλυμνο για τον κ. Κ. Κάισερλη. Τελικά συσπείρωσε όλο σχεδόν κόσμο του και εξελέγη δεύτερος.

Ο κ. Σφυρίου έδειξε εξάλλου ότι «δύσκολα τρώγεται». Αν λάβει μάλιστα κανείς υπόψη το μέγεθος του πολέμου που του έγινε «πάνταχόθεν» η νίκη του ξεφεύγει από τα όρια του άθλου!

Rodos Park Suites & Hotel
HEALTH Center
ΑΝΑΚΟΙΝΩΣΗ
Το ξενοδοχείο PODOS PARK σας ενημερώνει ότι με την έναρξη της καινούργιας περιόδου έχουν ξεκινήσει οι εγγραφές κα τα προγράμματα του Health Center.
Οι ενδιαφερόμενοι και τα μέλη του Health Center μπορούν να επικοινωνούν καθημερινά με τον υπεύθυνο γυμναστή κο Νικήτα Τσαβαρή.
Για περισσότερες πληροφορίες και εγγραφές στα τηλέφωνα του ξενοδοχείου
Rodos Park Suites & Hotel
Ρήγα Φεραίου 12 85 100 Ρόδος
Τηλέφωνο: 24612 ή 89700

ΜΠΑ-ΜΠΑ-ΛΟΥΝΑ CAFE
ΠΑΙΔΙΚΑ ΠΑΡΤΥ
Παιδικά πάρτυ γενεθλίων, εορτών ή όποια άλλη εκδήλωση
BABY PARKING
ΚΑΦΕΤΕΡΙΑ
απολαύστε τον καφέ με τους φίλους σας και τα παιδιά σας παίζοντας υπό την επίβλεψη της παιδαγωγού
Ρόδου Λίνδου και Δημητρίου Αναστασιάδη γωνία.
Τηλ. 75360, 21356, κιν. 0945816205

ΖΩΟΤΡΟΦΕΣ ΤΣΙΓΑΡΙΔΗΣ Α.Ε.
Διαθέτουμε σε εξαιρετικά χαμηλές τιμές προϊόντα νέας σοδειάς σε άριστη ποιότητα.
Καλαμπόκι 52
Βαμβακόπιτα 52
Ζαχαρόπιτα 50
και όλα τα φυράματα.
ΚΕΝΤΡΙΚΟ ΑΣΓΟΥΡΟΥ
Αγ. Βαρβάρα
Τηλ. 62752 - 62850 - 64904
Υποκαταστήματα 1) Αρχάγγελος 2) Βληχά Λίνδος