η δημοκρατική της Ρόδου

στην υπηρεσία του δωδεκανησιακού λαού

Αρ. φύλλου 5336 - ΠΕΜΠΤΗ 13 ΑΠΡΙΛΙΟΥ 2000 - Τιμή 150 Δρχ - www.dimokratiki.gr



ΟΠΩΣ ΠΡΟΚΥΠΤΕΙ ΑΠΟ ΤΙΣ ΑΝΑΛΥΣΕΙΣ

ΞΕΚΑΘΑΡΟ ΤΟ ΜΗΝΥΜΑ ΤΩΝ ΕΚΛΟΓΩΝ προς τους ηγέτες των κομμάτων

Διεξήχθησαν περισσότερο με γνώμονα την πορεία της οικονομίας και της αγοράς • ΣΕΛ. 32

INTERANGLIAN

FOUNDATION COURSE

ΕΠΙΣΗΜΟ ΕΞΕΤΑΣΤΙΚΟ ΚΕΝΤΡΟ ΒΡΕΤ. ΔΗΜΟΣΙΟΥ

ΕΓΓΥΗΜΕΝΗ ΕΙΣΑΓΩΓΗ ΣΕ ΟΛΑ ΤΑ ΒΡΕΤΑΝΙΚΑ ΠΑΝΕΠΙΣΤΗΜΑ

ΦΡΟΝΤΙΣΤΗΡΙΟ ΑΓΓΛΙΚΩΝ ΟΛΩΝ ΤΩΝ ΕΠΙΠΕΔΩΝ

ΠΛΗΡΟΦΟΡΙΕΣ:
Κα ΝΑΝΣΥ ΒΑΣΙΛΟΠΟΥΛΟΥ
ΔΑΜΑΣΚΗΝΟΥ 1, ΡΟΔΟΣ
ΠΛΑΤΕΙΑ ΜΗΤΡΟΠΟΛΕΩΣ
ΤΗΛ. 0241 70110-1, 24962

ΝΕΟ ΝΟΣΟΚΟΜΕΙΟ

Θα καθυστερήσει για λίγες ημέρες η λειτουργία του αν και όλα είναι έτοιμα • ΣΕΛ. 3



ΠΡΩΤΟΔΙΚΕΙΟ ΡΟΔΟΥ

Ολοκληρώθηκε ο έλεγχος των ψηφοδελτίων, επίκειται η ανακήρυξη των βουλευτών • ΣΕΛ. 5



ΑΡΧΙΣΕ ΑΣΧΗΜΑ Η «ΝΕΑ ΕΠΟΧΗ»

ΠΡΟΚΛΗΣΗ για την Δωδ/νησο η νέα κυβέρνηση!



Υπουργοποιήθηκε ο άπειρος Κ. Κάισερλης χάρις στην εύνοια της κ. Β. Παπανδρέου

Δεν αναγνωρίσθηκαν οι κορυφαίοι και δοκιμασμένοι των πολιτικών μας Κ. Σκανδαλίδης, Δ. Κρεμαστινός και Κ. Σφυρίου • Χρησιμοποιήθηκαν απλώς προεκλογικά για να διασώσουν το ΠΑΣΟΚ από την βέβαιη ήττα • «Καζάνι που βράζει» η Δωδεκάνησος • Ο Σημίτης αθέτησε τις υποσχέσεις του • ΣΕΛ. 8



Ο ΝΟΜΑΡΧΗΣ ΔΩΔ/ΣΟΥ

Αρνήθηκε να σχολιάσει το εκλογικό αποτέλεσμα

ΠΡΟΕΒΗ ΣΕ ΑΝΑΚΟΙΝΩΣΕΙΣ • ΣΕΛ. 11

ΓΙΑ ΤΟ Κ.Κ.Ε.

Αναλυτικά αποτελέσματα με σταυρούς προτίμησης • ΣΕΛ. 12-14



ΤΟ ΜΗΝΑ ΜΑΡΤΙΟ

Αισθητά μειωμένη η τουριστική κίνηση • ΣΕΛ. 4

Η ΣΥΝΕΤΑΙΡΙΣΤΙΚΗ ΤΡΑΠΕΖΑ ΔΩΔΕΚΑΝΗΣΟΥ

Προσφέρει στα μέλη της

Προσωπικά Δάνεια μέχρι ποσού 3.000.000 δρχ για αγορά αγαθών, χωρίς τιμολόγια με τελικό επιτόκιο 18,4%

Η δυνατότητα αυτή παρέχεται μόνο από την Τράπεζα μας. Εγγραφείτε και εσείς σήμερα μέλη

ΡΟΔΟΣ - ΠΛΑΤΕΙΑ ΑΚΑΔΗΜΙΑΣ, τηλ. (0241) 38600, φαξ 30700.
ΚΩΣ: ΜΗΤΡΟΠΟΛΕΩΣ 22, τηλ. (0242) 20280-1. φαξ 21291
ΚΑΛΥΜΝΟΣ: ΕΛ. ΒΕΝΙΖΕΛΟΥ 46 τηλ. (0243) 50901 - 2, φαξ 50903
ΙΑΛΥΣΟΣ: ΗΡΑΚΛΕΙΔΩΝ 1, τηλ. (0241) 94350-1,φαξ 94353

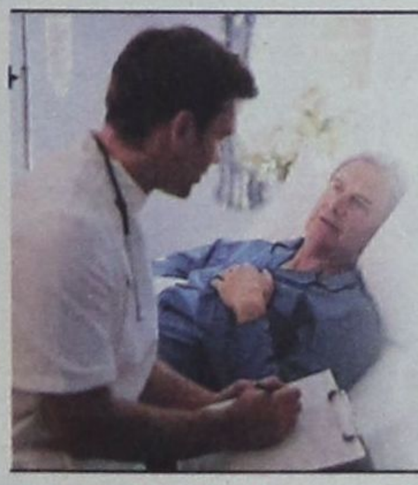

ΓΙΑ ΕΞΕΤΑΣΗ ΤΩΝ ΚΑΤΟΙΚΩΝ

Οι γιατροί του κόσμου σήμερα στην Κάσο • ΣΕΛ. 21

ΕΠΑΓΓΕΛΜΑΤΙΚΟ «ΜΩΣΑΪΚΟ»

Πλούσια η «ανθρωπογεωγραφία» της νέας Εθνικής Αντιπροσωπείας • ΣΕΛ. 20



ΚΟΣΜΑΣ ΣΦΥΡΙΟΥ

Βουλευτής Δωδ/σου - ΠΑΣΟΚ, πρ. υπουργός

ΠΡΟΣΚΛΗΣΗ

Για τη νίκη του ΠΑΣΟΚ και την εκλογή μου, καλώ μέλη και φίλους του Κινήματος μας, συμπατριώτες - συμπατριώτισσες που ψήφισαν ΠΑΣΟΚ και όσους με τίμησαν με την υποστήριξη τους και την εμπιστοσύνη τους, σε μία ευχαριστήρια εκδήλωση - προσωπική επικοινωνία.
Θα γίνει την **Παρασκευή 14/4/2000 στις 20.00 στο εκλογικό μας κέντρο - Εθν. Αντίστασης 83 (πρώην Αννης Μαρίας)** δίπλα στην Ιονική Τράπεζα.
Η παρουσία σας θα με τιμήσει και θα μου δώσει χαρά.

Κοσμάς Σφυρίου

η άποψη της ημέρας

Ιδιαίτερα ενθαρρυντικές ήταν οι πρωθυπουργικές δηλώσεις την επομένη των εκλογών. Ο κ. Σημίτης δεσμεύτηκε για μία «κυβέρνηση όλων των Ελλήνων» και υποσχέθηκε να τηρήσει όλες τις προεκλογικές δεσμεύσεις και ιδιαίτερα τις σχετικές με το κοινωνικό κράτος, την ισόρροπη ανάπτυξη, τις νέες ευκαιρίες απασχόλησης για τους νέους και μία πιο ανθρώπινη κοινωνία. Επισήμανε πως το μήνυμα των εκλογών ελήφθη και πως η συνέχιση της οικονομικής πολιτικής θα γίνει αποτελεσματικότερη με νέα πρόσωπα και ιδέες.

Βεβαίως, όλα αυτά είναι καλά υπό αυτό τον κρίσιμο όρο ότι δεν σηματοδοτούν μία «σοσιαλιστική αναδίπλωση» αλλά την αναζήτηση ενός νέου σημείου ισορροπίας και σύνθεσης του οικονομικού φιλελευθερισμού (όπως τον συμπυκνώνει το εγχείρημα της ΟΝΕ) και των σοσιαλδημοκρατικών αξιών (Βλ. μήνυμα Λισσαβώνας για νέο κοινωνικό κράτος). Μια ισορροπία που αποτελεί προϋπόθεση οικονομικής ανάπτυξης και κοινωνικής συνοχής και η

Νέες ιδέες και τόλμη

οποία έρχεται να εμφυσήσει πνοή στο εκσυγχρονιστικό πείραμα του Κ. Σημίτη, παρακάμπτοντας τα σημάδια κόπωσης που τελευταία αυτό επέδειξε.

Πρώτο δείγμα γραφής της ζητούμενης ανανέωσης θα έχουμε, με την ανακοίνωση της σύνθεσης της νέας κυβέρνησης. Αυτό όσον αφορά τα νέα πρόσωπα. Σχετικά με τις νέες ιδέες και την τόλμη της οικονομικής πολιτικής που θα απαιτηθεί για τη στήριξη της «κοινωνικής ανάτασης» θα πρέπει να περιμένουμε περισσότερο. Οχι, όμως, πολύ. Η ομαλοποίηση, π.χ., της χρηματιστηριακής αγοράς απαιτεί θεσμικού τύπου μέτρα ενίσχυσης άμεσα. Παρομοίως, η δημοσιονομική στήριξη της αντιπληθωριστικής πολιτικής πρέπει να επισπευσθεί μετά τις εξαγγελθείσες παροχές και τη βαθμιαία αποχώρηση της νομισματικής πολιτικής από το προσκήνιο των ενεργών παρεμβάσεων. Παράλληλα, η διαμήνυση των κυβερνητικών προθέσεων στις ξένες αγορές και την Ε.Ε. για το μέλλον των διαρθρωτικών αλλαγών και των ιδιωτικοποιήσεων πρέπει να δοθεί έμπρακτα μέσα στο προσεχές δίμηνο και πρίν από την έγκριση ένταξης μας στην ΟΝΕ.

Για να είναι αποτελεσματική η νέα κυβέρνηση θα πρέπει να συνδυάσει την κοινωνική αλληλεγγύη με μία δυναμική οικονομία. Γιατί χωρίς τη δημιουργία πλούτου, δεν μπορεί να υπάρξει καμία βιώσιμη αναδιανομή

ο καιρός

Γενική πρόγνωση του καιρού για σήμερα Πέμπτη 13/4/2000. Στη δυτική Ελλάδα και τη Μακεδονία θα υπάρχουν λίγες νεφώσεις και αρκετή ηλιοφάνεια. Στην υπόλοιπη χώρα προβλέπονται νεφώσεις με τοπικές βροχές και στο Αιγαίο σποραδικές καταιγίδες, αλλά βαθμιαία ο καιρός θα βελτιωθεί. Οι άνεμοι θα πνέουν από βόρειες διευθύνσεις στα δυτικά μέτριοι μέχρι ισχυροί και στα ανατολικά ισχυροί μέχρι πολύ ισχυροί και στο Αιγαίο θυελλώδεις και πιθανόν πολύ θυελλώδεις με σταδιακή εξασθένηση. Η θερμοκρασία θα κυμανθείσ τα βόρεια από 8 έως 20 και στις υπόλοιπες περιοχές από 10 έως 23 βαθμούς Κελσίου.

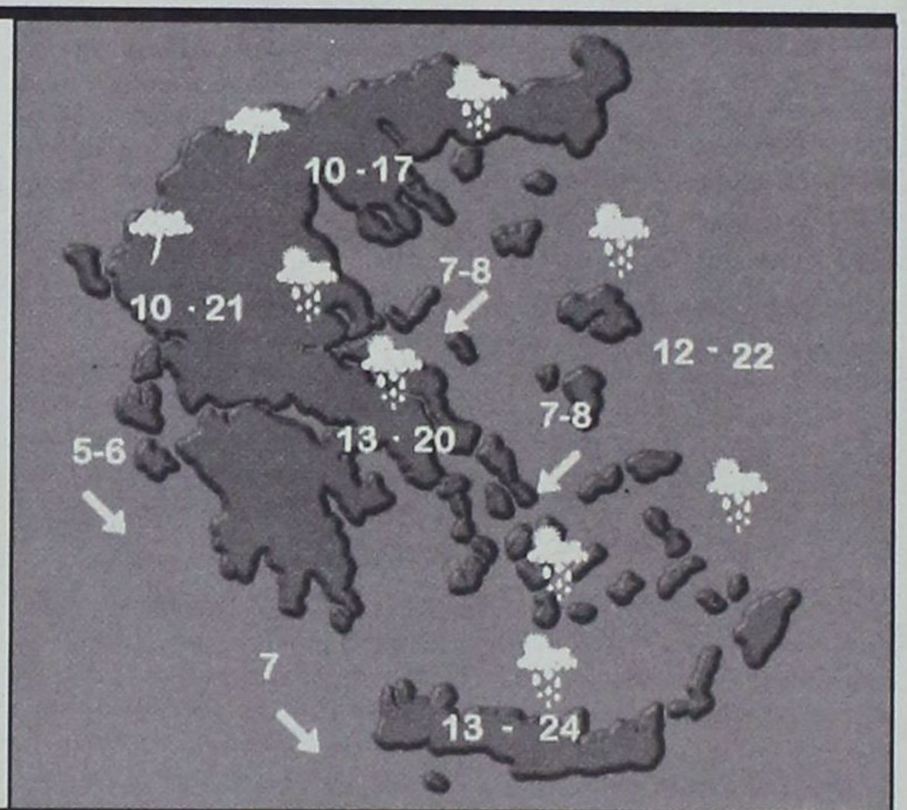

ΗΜΕΡΗΣΙΑ ΕΦΗΜΕΡΙΔΑ
η δημοκρατική της Ρόδου
Ετος ιδρύσεως 1982
Θεμ. Σοφούλη 77
Ταχ. Θυρίδα 339
85100 Ρόδος
Εκδότης - ιδιοκτήτης - διευθυντής:
ΒΑΣΙΛΗΣ Δ. ΑΘΑΝΑΣΙΟΥ
Τηλέφωνα:
28728, 34722, 76655,
37500, 26728, 27919
Telefax:37333
www.dimokratiki.gr
e-mail:contact@dimokratiki.gr





πληροφορίες

Η ΤΑΥΤΟΤΗΤΑ ΤΗΣ ΗΜΕΡΑΣ

ΠΕΜΠΤΗ 13 ΑΠΡΙΛΙΟΥ 2000

ΜΑΡΤΙΝΟΥ ΠΑΠΑ ΡΩΜΗΣ ΟΜ. ΘΕΟΔΟΣΙΟΥ ΚΑΙ ΖΟΙΛΟΥ ΟΣ.
Ανατολή ηλίου 5.52 Δύση ηλίου 6.59 ΣΕΛΗΝΗ 9 ΗΜ.

ΦΑΡΜΑΚΕΙΑ

ΣΗΜΕΡΑ: διημερεύει το φαρμακείο ΓΑΝΩΤΑΚΗΣ Χ., Γ. Ευσταθίου (παραπλεύρως κλινικής Καραγιάννης), τηλ. 30772
ΣΗΜΕΡΑ διανυκτερεύει το φαρμακείο ΑΛΑΒΕΡΑ ΕΙΡΗΝΗ, Καναδά 107, τηλ. 39111

ΚΑΥΣΙΜΑ

ΣΗΜΕΡΑ: Διανυκτερεύον πρατήριο καυσίμων ΤΕΧΑΚΟ Αλ. Γκινάκης Αυστραλίας 58 Περιοχή Κόβα

ΧΡΗΣΙΜΑ ΤΗΛΕΦΩΝΑ

Άμεση δράση	100	Ώρα	141
Πυροσβεστική	23333	Φαρμακεία (Διημ.-Διαν.)	107
Νοσοκομείο	22222	ΠΡΟ-ΠΟ • ΛΟΤΤΟ	111
Οδική Ασφάλεια:		ΡΟΔΑ	26300
EXRESS SERVICE	154	ΚΤΕΥΛ	27706
HELLAS SERVICE	157	ΕΒΕΔ	22281
Ράδιο Ταξί	64712	Δικηγορικός Σύλλογος	27469
Αστυν. Διεύθυνση	27653	Εμπορικός Σύλλογος	35255
Ασφάλεια	23294	Ολυμπιακή - Κρατήσεις	24555
Τμήμα Τάξης	23849	ΔΑΝΕ	77070
Τροχαία	26480	ΙΚΑ	64912
Λιμεναρχείο	28888	ΤΕΒΕ	22688-77034
Δασαρχείο	191	ΤΑΞΥ	68701-3
Τελωνείο	27703	ΟΑΕΔ	23265
Υγειονομείο	26666	Εργατικό Κέντρο	24730
Μητρόπολη	23274	Αρχαιολογία	34719
Νομαρχία	74000	Περιφ. Δ/ντής	38174 - 38175
Δήμος Ρόδου	30113	AIRGREECE	36095
Βλάβες ΟΤΕ	121	Aegean Airlins	98345
Βλάβες ΔΕΗ	125	ΔΗΜ. ΕΠΙΧ. ΚΑΘ. ΡΟΔΟΥ	77600
Πληρ. ΟΤΕ	131	ΥΠΗΡ. ΑΠΟΚΟΜΙΔΗΣ	61057

ΔΕΧΟΝΤΑΙ ΤΟ ΚΟΙΝΟ

- **ΠΕΡ/ΚΟΣ Δ/ΝΤΗΣ ΔΩΔ/ΣΟΥ** δέχεται Τρίτη & Πέμπτη 11:00 - 13:00
- **ΝΟΜΑΡΧΗΣ** δέχεται κάθε Τρίτη & Πέμπτη από 11.00 - 13.00
- **ΔΗΜΑΡΧΟΣ** Ρόδου κ. Γ. Γιαννόπουλος δέχεται ύστερα από συνεννόηση
- **ΑΝΤΙΔΗΜΑΡΧΟΣ** κ. Αντ. Αλαβέρας δέχεται καθημερινά
- **ΑΝΤΙΔΗΜΑΡΧΟΣ** κ. Μαν. Σαββής δέχεται κάθε Τρίτη και Πέμπτη 13.00-14.00
- **ΑΝΤΙΔΗΜΑΡΧΟΣ** Ρόδου Γρ. Μοράρης δέχεται κάθε Τετάρτη από 12.00 - 14.00
- **ΔΗΜΑΡΧΟΣ** Πεταλούδων Μιχ. Κορδίνας δέχεται το κοινό: Δευτέρα 17.30 - 19.30, Τρίτη 11.00-13.00, Πέμπτη 11.00-13.00

ΑΚΤΟΠΛΟΙΚΑ ΔΡΟΜΟΛΟΓΙΑ

ΡΟΔΟΣ: Απόπλους 14:00 για Κω, Κάλυμνο, Λέρο, Πάτμο, Πειραιά
ΝΤΑΛΙΑΝΑ: Απόπλους 16:00 για Κω, Κάλυμνο, Λέρο, Πάτμο, Πειραιά
ΠΑΤΜΟΣ: Απόπλους 17:00 για Σύμη, Κω, Πειραιά
ΙΑΛΥΣΟΣ: Απόπλους 19:00 για Τήλο, Νίσυρο, Πειραιά

ΑΕΡΟΠΟΡΙΚΑ ΔΡΟΜΟΛΟΓΙΑ

ΠΤΗΣΕΙΣ ΟΛΥΜΠΙΑΚΗΣ

ΡΟΔΟΣ - ΑΘΗΝΑ: Καθημερινά 06.35, 10.10, 22.15 (Κάθε Τρίτη) , 10.45, (κάθε Δευτέρα και Τετάρτη) 13.45, (κάθε μέρα εκτός Κυριακής), 19.45 (κάθε Κυριακή) 20.40
ΡΟΔΟΣ - ΚΑΡΠΑΘΟΣ: Καθημερινά 10.00
ΡΟΔΟΣ - ΚΑΣΟΣ: (Δευτέρα, Παρασκευή, Κυριακή) 10.00
ΡΟΔΟΣ - ΗΡΑΚΛΕΙΟ: (Δευτέρα, Τετάρτη, Παρασκευή, Κυριακή) 16.30
ΡΟΔΟΣ - ΘΕΣΣΑΛΟΝΙΚΗ: (Δευτέρα, Τετάρτη, Παρασκευή και Κυριακή) 19.05

ΠΤΗΣΕΙΣ AIR GREECE

ΡΟΔΟΣ - ΑΘΗΝΑ: Καθημερινά 18.00
ΡΟΔΟΣ - ΗΡΑΚΛΕΙΟ: Καθημερινά 21.30

ΠΤΗΣΕΙΣ AEGEAN AIRLINES

ΡΟΔΟΣ - ΑΘΗΝΑ: Καθημερινά 11.40 - 21.40

ΠΤΗΣΕΙΣ CRONUS AIRLINES

ΡΟΔΟΣ - ΑΘΗΝΑ: Καθημερινά 08.00 - 22.00

ΣΥΝΑΛΛΑΓΜΑ

	ΑΓΟΡΑ	ΠΩΛΗΣΗ
ΠΩΛΗΣΗ ΔΟΛΛΑΡΙΟ Η.Π.Α	347.0120	355.0570
ΜΑΡΚΟ ΓΕΡΜΑΝΙΑΣ	169.8620	173.8000
ΦΡΑΓΚΟ ΓΑΛΛΙΑΣ	050.6470	051.8210
ΛΙΡΑ ΑΓΓΛΙΑΣ	550.0640	562.8180
ΛΙΡΑ ΔΗΜ.ΙΡΛΑΝΔΙΑΣ	421.8330	431.6130
ΦΡΑΓΚΟ ΒΕΛΓΙΟΥ	008.2360	008.4270
ΦΡΑΓΚΟ ΛΟΥΞΕΜΒΟΥΡΓΟΥ	008.2360	008.4270
ΦΙΟΡΙΝΙ ΟΛΛΑΝΔΙΑΣ	150.7550	154.2510
ΛΙΡΕΤΑ ΙΤΑΛΙΑΣΓΙΑ	017.1580	017.5550
ΣΕΛΛΙΝΙ ΑΥΣΤΡΙΑΣ	024.1430	024.7030
ΚΟΡΩΝΑ ΔΑΝΙΑΣ	044.6200	045.6550
ΚΟΡΩΝΑ ΣΟΥΗΔΙΑΣ	040.1520	041.0830
ΜΑΡΚΟ ΦΙΝΛΑΝΔΙΑΣ	055.8750	057.1710
ΠΕΣΕΤΑ ΙΣΠΑΝΙΑΣ	001.9970	002.0430
ΕΣΚΟΥΔΟ ΠΟΡΤΟΓΑΛΙΑΣ	001.6570	001.6950
ΓΙΕΝ ΙΑΠΩΝΙΑΣ	329.2050	336.8380
ΦΡΑΓΚΟ ΕΛΒΕΤΙΑΣ	210.5570	215.4390
ΚΟΡΩΝΑ ΝΟΡΒΗΓΙΑΣ	040.7320	041.6760
ΛΙΡΑ ΚΥΠΡΟΥ	578.7330	592.1510
ΔΟΛΛΑΡΙΟ ΚΑΝΑΔΑ	236.6910	242.1790
ΔΟΛΛΑΡΙΟ ΑΥΣΤΡΑΛΙΑΣ	206.5000	211.2870

ΑΝ ΚΑΙ Η ΠΡΟΕΤΟΙΜΑΣΙΑ ΕΧΕΙ ΟΛΟΚΛΗΡΩΘΕΙ

θα καθυστερήσει για λίγες *ημέρες η μεταφορά στο νέο νοσοκομείο*

✓ Εγινε σχετική παρέμβαση από την επιστημονική επιτροπή ✓ Υπεγράφη το πρωτόκολλο παραδόσεως και παραλαβής του κτιρίου

Αν και όλα είναι έτοιμα για την μεταφορά στο νέο νοσοκομείο Ρόδου και την λειτουργία του, οι τελευταίες πληροφορίες αναφέρουν ότι κρίνεται απαραίτητη μια ολιγοήμερη αναβολή για πολλούς και διάφορους ουσιαστικούς λόγους. Πρώτον, επιβάλλεται η ενημέρωση του νέου υπουργού Υγείας (είναι λογικό, οι εκλογές να πάνε πίσω κάποια πράγματα) προ πάσης μεταβολής, ακόμα και για λόγους ηθικής τάξεως.

Δεύτερον, στον πρόεδρο του δ.σ. του Νοσοκομείου κ. Μιχ. Μπαλάνο έγινε παρέμβαση από την επιστημονική επιτροπή, με την οποία ζητείται ολιγοήμερη αναβολή ενόψει του Καθολικού Πάσχα και των μαζικών αφίξεων εκδρομέων μαθητών λυκείων. Η επιστημονική επιτροπή φρονεί πιο συγκεκριμένα ότι η μεταφορά στο νέο νοσοκομείο θα «αποσυνθέσει», ως είναι φυσικό, έστω και για λίγο το σύστημα παροχής υγείας, γεγονός που θα μπορούσε να έχει δυσμενείς επιπτώσεις στον ροδιακό τουρισμό.

Και τέλος, θα πρέπει προηγουμένως να ολοκληρωθούν ορισμένες τυπικές διαδικασίες, ως είναι η παράδοση και παράλαβή του νέου κτιρίου. Ηδη, προς τον σκοπό αυτόν, βρίσκεται στην Ρόδο ο γενικός διευθυντής της ΔΕΠΑΝΟΜ κ. Θεοδ. Σκαρτσιάρης, ο οποίος και αναμένεται να υπογράψει το σχετικό πρωτόκολλο (η σχετική διαδικασία δεν αποκλειόταν μάλιστα να ολοκληρωθεί χθες το απόγευμα).

Προκειμένου να ενημερώσει τους αρμόδιους παράγοντες του Υπουργείου Υγείας - Πρόνοιας κι ενδεχομένως και την νέα πολιτική ηγεσία (εφ'όσον ορκισθεί σήμερα ή αύριο η νέα κυβέρνηση) αναχωρεί σήμερα για την Αθήνα ο πρόεδρος του νοσοκομείου κ. Μιχ. Μπαλάνος, ο οποίος θα επιστρέψει γνωρίζοντας και τις νέες σκέψεις που τυχόν να υπάρχουν στο υπουργείο.

Σήμερα εξάλλου αναμένεται να περαιωθεί και η διαδικασία για την πρόσληψη στο νοσοκομείο ενός πνευμονολόγου κι ενός οφθαλμιάτρου, καθώς κι ενός ακτινολόγου στο κέντρο Υγείας Καρπάθου.



ΣΥΝΗΛΘΕ ΤΟ ΑΡΜΟΔΙΟ ΣΥΜΒΟΥΛΙΟ

Θετικές γνωμοδοτήσεις *για την μετονομασία δρόμων - πλατειών*

Η πλατεία Ακαδημίας μετονομάζεται σε πλατεία Γ. Ζίγδη



Συνήλθε σε συνεδρίαση το γνωμοδοτικό συμβούλιο του άρθρου 15 του Ν. 2539/97 (Ρίζος Ριζόπουλος, Αντώνιος Χατζηιωάννου, Αντώνιος Αρφαράς, Φωτεινή Σπανάκη, Παναγιώτης Χαμουζάς), που εδρεύει στην Περιφερειακή διοίκηση Δωδεκανήσου προκειμένου να επιληφθεί αποφάσεων της επιτροπής ονοματοθεσιών του Δήμου Ρόδου. Μεταξύ αυτών και η μετονομασία της πλατείας Ακαδημίας σε πλατεία Γ. Ζίγδη, στην οποία μάλιστα θα τοποθετηθεί και η προτομή του.

Επίσης γνωμοδότησε θετικά για την μετονομασία δύο οδών σε Μητροπολίτη Ρόδου Σπυρίδωνος και Γ. Λαμπριανού, ενώ απέρριψε πρόταση για μετονομασία τμήματος της οδού Αλ. Διάκου σε Αργύρη Θεοχάρη, γιατί θα δημιουργηθούν προβλήματα .

Αναλυτικά το συμβούλιο γνωμοδότησε ομοφώνως για τα ακόλουθα:

Α. Υπέρ της διόρθωσης του ονόματος «ΠΕΙΣΙΔΩΡΟΥ», σε «ΠΕΙΣΙΡΟΔΟΥ» στις πινακίδες της εν λόγω Πλατείας, που βρίσκεται στην Παλαιά Πόλη, διότι το όνομα αυτό αναφέρεται στο Ρόδιο Ολυμπιονίκη ΠΕΙΣΙΔΩΡΟ, εγγονό του ΔΙΑΓΟΡΑ, ο οποίος νίκησε στον αγώνα πυγμής παίδων το 404 π.Χ.

Β. Υπέρ της διόρθωσης του μικρού ονόματος του ήρωα ΤΣΙΓΑΝΤΕ στην πινακίδα της οδού και συγκεκριμένα απο «Χ» σε «ΧΡΙΣΤΟΔΟΥΛΟ»

Γ. Υπέρ της ονομασίας της Πλατείας Ακαδημίας, η οποία μέχρι τώρα έφερε άτυπα το όνομα του κτιρίου της Ακαδημίας, σε Πλατεία «ΙΩΑΝΝΗ ΖΙΓΔΗ» και την τοποθέτηση σ' αυτήν της προτομής του.

Δ. Υπέρ της ονομασίας του ανώνυμου τμήματος οδού, που περιλαμβάνεται μεταξύ των δρόμων Μεγ. Κωνσταντίνου και Στ. Καζούλλη, σε οδό «ΓΕΩΡΓΙΟΥ ΛΑΜΠΡΙΑΝΟΥ».

Ε. Δεν συμφωνεί για την ονομασία τμήματος της οδού «ΑΘ. ΔΙΑΚΟΥ» σε οδό «ΑΡΓΥΡΗ ΘΕΟΧΑΡΗ», για αποφυγή σύγχυσης, με δυσμενείς επιδράσεις στις συναλλαγές των συμπολιτών μας και προτείνουμε η ανωτέρω ονομασία να δοθεί σε άλλο ανώνυμο δρόμο.

ΣΤ. Υπέρ της ονομασίας της Πλατείας που βρίσκεται μπροστά από τον Ιερό Ναό Αγ. Δημητρίου στο Ροδίνι, σε πλατεία «Μητροπολίτη Ρόδου Σπυρίδωνος» και την τοποθέτηση σ' αυτήν της Προτομής του.

Β. ΚΕΣΙΣΟΓΛΟΥ

Ο ΔΙΚΟΣ ΣΑΣ ΚΡΥΣΤΑΛΛΙΝΟΣ ΚΟΣΜΟΣ

Το κρύσταλλο Swarovski εδώ και 100 χρόνια θεωρείται το αποκορύφωμα της διαχρονικής ομορφιάς στην πιο υψηλή ποιότητα: αστραφτερό πολυεδρικό και γοητευτικό. Ηδη εδώ και 25 χρόνια οι διάσημες φιγούρες και τα διακοσμητικά αντικείμενα Swarovski γοητεύουν τους φίλους του κρυστάλλου σ' ολόκληρο τον κόσμο. Γι' αυτό και το 1987 η Λέσχη Συλλεκτών Svarovski (SCS): ως αποκλειστικό φόρουμ για όλους εκείνους που θα επιθυμούσαν να μοιραστούν με άλλους ανθρώπους την αγάπη τους για το κρύσταλλο και τα πολύτιμα συλλεκτικά κομμάτια Swarovski. Η επιτυχία είναι εξαιρετική: Πολλά μέλη είναι πιστά στη λέσχη από την αρχή, ενώ πολλά προστέθηκαν με την πάροδο των χρόνων. Ολοι μαζί μας δίνουν τη δυνατότητα να κάνουμε συνεχώς ελκυστικότερη τη λέσχη και να δημιουργούμε από χρόνο σε χρόνο πρωτότυπα σχέδια, τα οποία προορίζονται αποκλειστικά για τον απαιτητικό κύκλο της SCS. Με την τριλογία Μασκαράτα (1999 - 2001), τρεις κύριες φιγούρες της κομέντιαντελ άρτε, η SCS βιώνει τώρα ένα καινούργιο σημείο κορυφής. Το προνόμιο της απόκτησης της ετήσιας έκδοσης του 2000, της Κολομπίνας, μπορείτε και εσείς να απολαύσετε, αν ακολουθήσετε την πρόσκλησή μας και γίνετε μέλος της Λέσχης Συλλεκτών Swarovski



Η ετήσια έκδοση περιορίζεται πάντοτε σε ένα τεμάχιο ανά μέλος της SCS και χρονικά μέχρι την 31η Δεκεμβρίου του έτους της έκδοσης

Εθελοντών Δωδ/νησίων 31 (Στοά Κιοσόγλου) • ΤΗΛ: 24238 - 70166

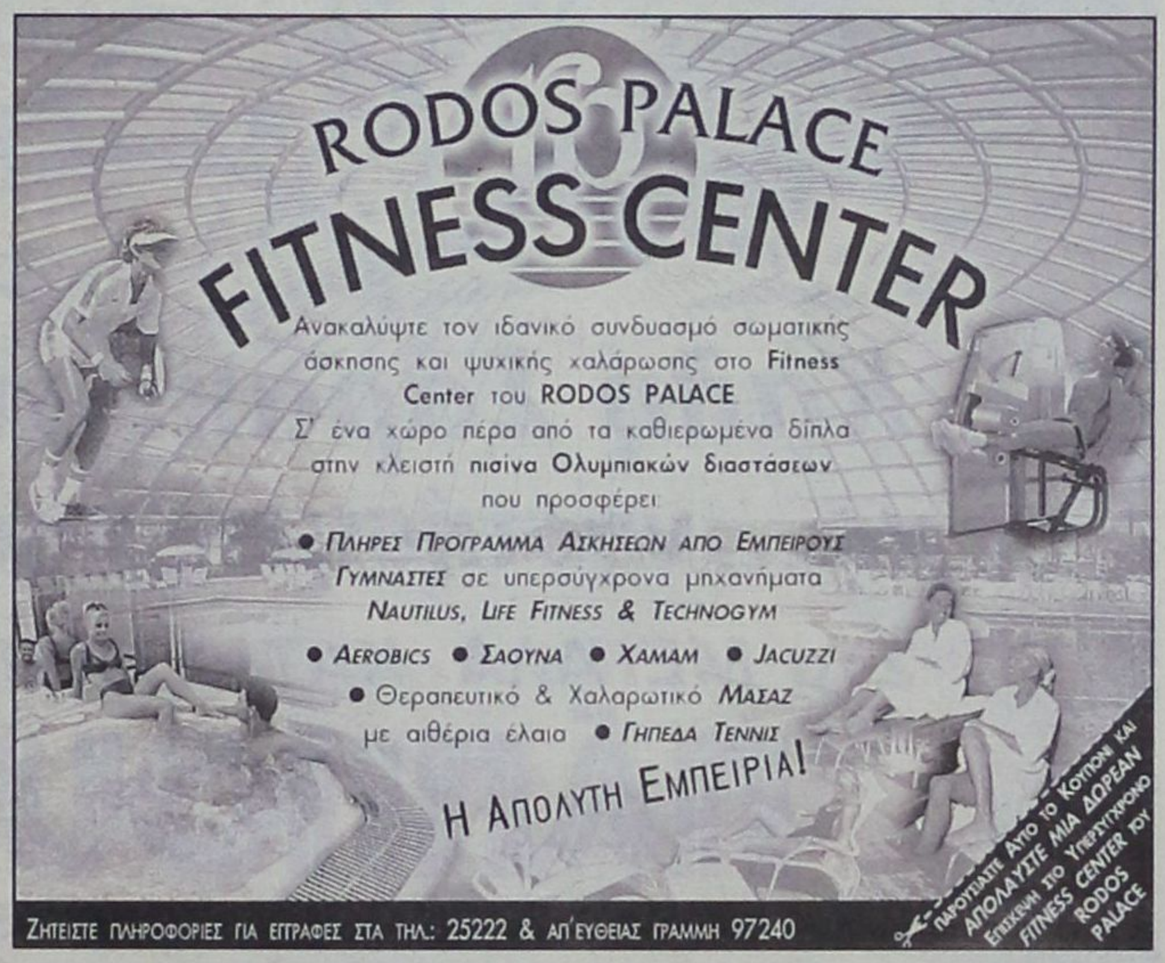

ΨΑΡΙΑ ΑΙΓΑΙΟΥ

Ολόφρεσκα ψάρια από τις θάλασσές μας

ΚΛΑΥΔΙΟΥ ΠΕΠΠΕΡ 1 - ΤΗΛ.: 0241/39097 FAX: 32391

AEGEAN FISH



ΣΥΜΦΩΝΑ ΜΕ ΤΑ ΣΤΟΙΧΕΙΑ ΤΗΣ ΥΠΑ

Αισθητά μειωμένη το Μάρτιο η τουριστική κίνηση στη Ρόδο

47,48% κάτω οι αλλοδαποί και 1,54% οι ημεδαποί

Μειωμένες ήταν τον μήνα Μάρτιο οι αφίξεις αλλοδαπών και ημεδαπών τουριστών, σύμφωνα με τα στοιχεία της Υπηρεσίας Πολιτικής Αεροπορίας (ΥΠΑ) που δόθηκαν χθες στην δημοσιότητα. Πιο αισθητή είναι η μείωση των αλλοδαπών (47,48%), και μικρή η μείωση των ημεδαπών (1,54%).

Πιο συγκεκριμένα, τον μήνα Μάρτιο 2000 αφίχθησαν στο νησί μας 4.719 αλλοδαποί τουρίστες, έναντι 8.985 του Μαρτίου '99 (μείωση 47,48%) και 3.480 του '98 (αύξηση 35,60%), και 25.752 ημεδαποί, έναντι 26.154 του '99 (μείωση 1,54%) και 18.870 του '98 (αύξηση 36,47%). Η διακίνηση έγινε και στις δύο περιπτώσεις με 996 αεροσκάφη, έναντι 1.020 το '99 (μείωση 2,35%) και 727 το '98 (αύξηση 37%).

Συνολικά διακινήθηκαν τον Μάρτιο 2000 από το αεροδρόμιο Ρόδου 58.802 επιβάτες, έναντι 59.414 του '99 (μείωση 1,03%) και 39.129 του '98 (αύξηση 50,28%).

Κατά χώρα προελεύσεως οι αλλοδαποί τουρίστες κατανέμονται, ως ακολούθως: (βλέπε πίνακα)

Οπως προκύπτει από τον πίνακα τον μήνα Μάρτιο 2000 η Ρόδος δεν δέχθηκε Αγγλους, Δανούς, Φινλανδούς, Ελβετούς, Αυστριακούς, Λουξεμβουργιανούς και Ιταλούς τουρίστες.



ΧΩΡΑ	1999	2000	%
ΑΓΓΛΙΑ	1.165	-	-100,00
ΓΕΡΜΑΝΙΑ	3.988	1.148	-71,21
ΔΑΝΙΑ	297	-	-100,00
ΦΙΝΛΑΝΔΙΑ	153	-	-100,00
ΟΛΛΑΝΔΙΑ	185	391	+111,35
ΒΕΛΓΙΟ	-	122	-
ΛΟΥΞΕΜΒΟΥΡΓΟ	125	-	-100,00
ΕΛΒΕΤΙΑ	151	-	-100,00
ΑΥΣΤΡΙΑ	167	-	-100,00
ΙΤΑΛΙΑ	201	-	-100,00
ΙΣΡΑΗΛ	2.553	3.007	+17,78
ΚΥΠΡΟΣ	-	51	-



δημοκρατικά

ΥΠΑΡΧΕΙ ΑΝΤΙΚΕΙΜΕΝΙΚΗ ΠΡΑΓΜΑΤΙΚΟΤΗΤΑ Η ΟΠΟΙΑ ΔΙΝΕΙ ΤΟ ΜΕΤΡΟ ΤΗΣ ΑΛΗΘΕΙΑΣ (ΑΡΙΣΤΟΤΕΛΗΣ)

Επιτακτικό το αίτημα για ανανέωση και κοινωνικό πρόσωπο!

Αυτές τις ημέρες θα κριθεί το στοίχημα που έχει βάλει με τον εαυτό του ο Κώστας Σημίτης από το 1996, ίσως και νωρίτερα.

Η αλλαγή της φυσιογνωμίας του ΠΑΣΟΚ και κατ' επέκταση η συγκρότηση ενός νέου μοντέλου διακυβέρνησης. Είναι γνωστό πως ο κ. Σημίτης ουδέποτε αισθάνθηκε άνετα στην ενδυμασία του κλασικού πασοκτζή. Δεν θέλησε και δεν μπόρεσε να ενσωματωθεί σ'αυτό το ιδιόμορφο πολιτισμικό πρότυπο, δεν κατόρθωσε όμως μέχρι σήμερα και να το υπερβεί.

Βεβαίως, σε όλη την ιστορική διαδρομή του το ΠΑΣΟΚ άλλαξε σημαντικά. Εξακολουθούν ωστόσο να υφίστανται ορισμένες «σταθερές», τις οποίες ο Κώστας Σημίτης δεν αποδέχτηκε. Η καλβινιστική αντίληψη των πραγμάτων που διέπει την πολιτική προσωπικότητά του βρίσκεται πάντοτε σε μια εσωτερική σύγκρουση με το συντεταγμένο «φέρεσθαι» του ΠΑΣΟΚ. Παρόλα αυτά, μετά το 1996 αντί να έρθει σε ρήξη ενσωματώθηκε στην καθεστηκυία αντίληψη για να εξασφαλίσει μία σχετική εσωκομματική και κυβερνητική σταθερότητα, ώστε να επιτύχει τον μείζονα στόχο της ένταξης στην ΟΝΕ.

«ΑΝ Η ΝΕΑ ΚΥΒΕΡΝΗΣΗ ΠΑΡΑΜΕΙΝΕΙ ΕΓΚΛΩΒΙΣΜΕΝΗ ΣΤΗΝ ΙΔΙΟΤΥΠΗ ΕΣΩΚΟΜΜΑΤΙΚΗ ΕΠΕΤΗΡΙΔΑ, ΤΟΤΕ Ο Κ. ΣΗΜΙΤΗΣ ΘΑ ΧΑΣΕΙ ΤΟ ΣΤΟΙΧΗΜΑ...»

Την Κυριακή το βράδυ, μετά την ανακοίνωση των πρώτων αποτελεσμάτων που έφερναν μπροστά τη ΝΔ, καρδιοχτύπησε και ίσως για λίγη ώρα αμφέβαλλε για το εάν θα είναι τελικά αυτός που θα υπογράψει τη συνθήκη ένταξης στο Πόρτο, στις 19 και 20 Ιουνίου (τι τραγική ειρωνεία της ιστορίας θα ήταν το αντίθετο...). Η εκλογική νίκη, όμως, τον δικαίωσε. Τώρα που δεν διακατέχεται από αυτό το άγχος οφείλει να αναζητήσει το επόμενο στοίχημα. Κι αυτό δεν μπορεί να είναι άλλο από την ανασύνθεση του πολιτικού τοπίου και η εφαρμογή μιας διακυβέρνησης νέου τύπου. Το εκλογικό αποτέλεσμα έχει μία ανάγνωση που τον βοηθά, που ενισχύει την ηγεμονία του.

Οι περισσότεροι συμφωνούν πως η «σφραγίδα Σημίτη» ήταν αυτή που καθόρισε σε μεγάλο βαθμό το αποτέλεσμα.

Ο προσωπικός τρόπος με τον οποίο απευθύνθηκε στο εκλογικό σώμα από το Πεδίο του Αρεως, η με απόλυτο τρόπο διατύπωση της δέσμευσης για μία τολμηρότερη κυβερνητική διαδρομή, υπήρξαν στοιχεία που λειτούργησαν καταλυτικά (ως δίλημμα και ως πρόθεση) σε ένα σημαντικό τμήμα αμφιταλαντευόμενων ψηφοφόρων). Και το λαϊκό αίτημα για ανανέωση, που αποτυπώθηκε στο εκλογικό αποτέλεσμα, είναι σαφές.

Το εκλογικό σώμα «σταύρωσε» σχεδόν όποιο νέο όνομα έβλεπε στα ψηφοδέλτια του ΠΑΣΟΚ, αφήνοντας εκτός Βουλής σημαίνοντα στελέχη της ιεραρχίας της εσωκομματικής - προς τον Σημίτη - αντιπολίτευσης και τιμωρώντας όσους εκπροσώπησαν τον πασοκικό λαϊκισμό, όπως ο κ. Γιαννόπουλος.

Απέρριψε σχεδόν ό,τι παλαιό και πολιτικά γηρασμένο κατά τρόπο πρωτόγνωρο (και πιθανώς άδικο για ορισμένους). Και μαζί με το ζητούμενο της ανανέωσης προβάλλει επιτακτικό και το αίτημα για «κοινωνικό πρόσωπο», για μία αριστερή διακυβέρνηση με σύγχρονο περιεχόμενο.

Οι προθέσεις του Κώστα Σημίτη θα κριθούν, ως πρώτο βήμα, στη σύνθεση της νέας κυβέρνησης.

Τα καυδιανά δίκρανα που τον αναμένουν ευκρινή. Το τωρινό σύστημα εξουσίας είναι διαμορφωμένο κατά τρόπο που να παρεμποδίζει τις ανατροπές.

Ο ίδιος έχει επιδείξει, αρκετές φορές, αργά αντανακλαστικά και αναποφασιστικότητα.

Ολα αυτά καλείται τώρα να τα ξεπεράσει.

Εάν η δεύτερη κυβέρνηση του παραμείνει εγκλωβισμένη στην ιδιότυπη εσωκομματική επετηρίδα, αν εγκαταλειφθεί στη λογική της συνδιοίκησης που προβάλλουν κάποιοι («διαβάζοντας» το οριακό σε ψήφους αποτέλεσμα όχι ως επιβράβευση αλλά ως μομφή προς την πολιτική Σημίτη), τότε θα χάσει και το δεύτερο στοίχημα (και προφανώς τελευταίο - στην πολιτική ιστορία η τύχη δεν χαμογελά συχνά τρεις φορές...).

Η νέα σύνθεση της Κοινοβουλευτικής Ομάδας του ΠΑΣΟΚ φαίνεται ότι τον ευνοεί, η ικανή κοινοβουλευτική πλειοψηφία του αφήνει μεγάλα περιθώρια.

Εφόσον βάλει τη σφραγίδα του με ένα κυβερνητικό σχήμα, μικρό και ευέλικτο, ανανεωμένο σε πρόσωπα και δομές λειτουργίας και ιδιαίτερα εφόσον σηματοδοτεί και την ανάγκη της πολιτικής διεύρυνσης, τότε διανοίγονται περιθώρια μεγάλων πολιτικών ευκαιριών. Αλλωστε κατ'αυτόν τον τρόπο μπορούν να διευρυνθούν τα κοινωνικά ερείσματα της νέας κυβέρνησης του, να αποκτήσει δηλαδή ευρύτερη απήχηση από αυτή που προσδιορίζει η μικρή διαφορά ψήφων από τη ΝΔ.

Ετσι μπορεί να παρακάμψει το σκηνικό πολιτικής συμβίωσης με τον κ. Καραμανλή και να σχηματίσει ένα νέο και πολιτικά ακλόνητο μπλοκ εξουσίας σε αριστερή κατεύθυνση. Και, εν τέλει, να δώσει νέο νόημα στην υφιστάμενη αλλά υπνώττουσα αναμέτρηση Αριστεράς - Δεξιάς.

ΤΑ ΜΕΣΑΝΥΚΤΑ ΤΗΣ ΤΡΙΤΗΣ

Ολοκληρώθηκε ο έλεγχος των ψηφοδελτίων στο Πρωτοδικείο

✓ *Επουσιώδεις διαφορές με το υπουργείο*
✓ *Επίκειται η ανακήρυξη των βουλευτών*



Ολοκληρώθηκε τα μεσάνυκτα της Τρίτης, 11 Απριλίου, η καταμέτρηση των ψηφοδελτίων, στο Πρωτοδικείο Ρόδου και επικυρώθηκε το εκλογικό αποτέλεσμα για το οποίο ενημερώθηκε αμέσως το υπουργείο Εσωτερικών. Η ανακήρυξη των βουλευτών θα γίνει ευθύς μόλις ενημερωθεί το Πρωτοδικείο από την Ανωτάτη Εφορευτική Επιτροπή για τον αριθμό των βουλευτών που εκλέγει κάθε κόμμα (πράγμα που μπορεί να συμβεί και σήμερα).

Ο πίνακας των εκλογικών αποτελεσμάτων για την περιφέρεια Δωδ/νήσου που συνέταξε το Πρωτοδικείο, παρουσιάζει ελαφρές αποκλίσεις από τα αποτελέσματα που έδωσαν στην δημοσιότητα η Νομαρχία Δωδ/νήσου και το υπουργείο Εσωτερικών, όμως αυτές δεν είναι ικανές να ανατρέψουν τα πράγματα, αφού είναι ανεπαίσθητες.

Τα αποτελέσματα που εξέδωσε το Πρωτοδικείο είναι τα ακόλουθα (εντός παρενθέσεως τα αποτελέσματα του υπουργείου Εσωτερικών).

Εγγεγραμμένοι 144.856 (149.479) (η διαφορά ίσως αφορά τους εγγεγραμμένους στους ειδικούς καταλόγους).

Εψήφισαν 111.214 (111.214)

Ακυρα ψηφοδέλτια 1.598 (1.595)

Λευκά ψηφοδέλτια 869 (871)

Εγκυρα ψηφοδέλτια 108.747 (108.748)

ΠΑΣΟΚ 57.108 (57.191)

ΝΔ 43.163 (43.160)

ΚΚΕ 2.531 (2.515)

ΣΥΝ 2. 397 (2.388)

ΔΗΚΚΙ 2.292 (2.281)

Μετρήσεις για τον αντισεισμικό σχεδιασμό της περιοχής

Πολυμελές επιστημονικό κλιμάκιο από το Πανεπιστήμιο Αθηνών με επικεφαλής τον Αναπληρωτή Καθηγητή κ. ΕΥΘ. ΛΕΚΚΑ θα εγκατασταθεί στη Ρόδο τις επόμενες μέρες προκειμένου να πραγματοποιήσει μετρήσεις που αφορούν στον Αντισεισμικό Σχεδιασμό της περιοχής.

Οπως είναι γνωστό, εδώ και αρκετά χρόνια καταβάλλεται μια σημαντική προσπάθεια στη μείωση του σεισμικού κινδύνου στην περιοχή αλλά και στην επίλυση διαφόρων θεμάτων που έχουν σχέση με την προστασία του περιβάλλοντος και την ανάδειξη της ευρύτερης περιοχής των Δωδεκανήσων.

Πρόσθετα, θα υπάρχουν επαφές με όλους τους Φορείς του νησιού στα πλαίσια της συνεχούς και πολύ καλής συνεργασίας που υπάρχει με το Πανεπιστήμιο Αθηνών.

Καθαρή νίκη του «λαϊκού καπιταλισμού»

Το κύριο μήνυμα που έδωσε το εκλογικό σώμα, όχι μόνο με το ποσοστό που αθροιστικά έλαβαν τα δύο μεγάλα κόμματα, αλλά και με την μεταξύ τους μικρή διαφορά, ήταν ένα και σαφές. Στη συντριπτική τους πλειονότητα, τα κοινωνικά στρώματα ψήφισαν «σύνεση, συναίνεση και ανάπτυξη». Αυτό το νόημα έχει όχι μόνον η νίκη του ΠΑΣΟΚ αλλά και η μεγάλη άνοδος της Νέας Δημοκρατίας με το πιο μετριοπαθές προφίλ.

Η συρρίκνωση των δυνάμεων - των μικρών κομμάτων έρχεται να αποτυπώσει όχι μόνο το «θάνατο» των διαχωριστικών γραμμών αλλά και την πεποίθηση του εκλογικού σώματος στην ελεύθερη οικονομία, τον εκσυγχρονισμό και την Ευρωπαϊκή Ενοποίηση.

Αναμφίβολα πολύ μεγάλο ρόλο σε αυτά έπαιξε και η Σοφοκλέους. Η «μαζικοποίηση» της αγοράς, η έλευση επενδυτών όχι μόνο με μεγάλα αλλά και με μικρά βαλάντια, εξοικείωσε το κοινό με την ιδιωτική πρωτοβουλία, την επιχειρηματικότητα και την θεωρία του κέρδους, παρά την οδύνη που προξένησε σε πολλούς η πορεία της αγοράς τους τελευταίους μήνες.

Το ζητούμενο όχι μόνο με οικονομικά κριτήρια (ορθολογική επέκταση της αγοράς, αξιοποίηση της ως μοχλού ανάπτυξης της οικονομίας) αλλά και με πολιτικά (ικανοποίηση του κοινωνικού αιτήματος για διαφάνεια και αξιοπιστία ενός ευρέως διαδεδομένου πλέον επενδυτικού - αποταμιευτικού μηχανισμού) είναι η σωστή λειτουργία της αγοράς.

Το ζητούμενο με άλλα λόγια είναι να προασπιστεί ο νεογέννητος «λαϊκός καπιταλισμός» από εκφυλιστικά φαινόμενα, μέσω των οποίων οι μεγάλοι «παίκτες» της αγοράς, όποιοι κι αν είναι αυτοί, αποκτούν τη δυνατότητα να κερδίζουν εις βάρος των «μικρών» με αθέμιτους τρόπους.

Ο μεγαλύτερος κίνδυνος για την Σοφοκλέους προέρχεται από την πιθανότητα αναβίωσης συνθηκών «πρωτόγονου», άγριου καπιταλισμού, όπου οι έχοντες και κατέχοντες ουσιαστικά «ληστεύουν» τους μικροεπενδυτές. Αυτοί οι φόβοι άλλωστε εκδηλώνονται από το επενδυτικό κοινό και σήμερα υπό τη μορφή καταγγελιών και κατηγοριών για «στημένα παιχνίδια» και πωλήσεις μεγαλομετόχων «στην πλάτη» του επενδυτικού κοινού.

Είναι καθήκον της νέας κυβέρνησης όχι να προασπίσει τα κέρδη των επενδυτών, όπως λανθασμένα διατυπώνεται από πολλούς η απαίτηση, αλλά να διασφαλίσει τη διαφάνεια των διαδικασιών και το κύρος των θεσμών.

Το αν υπάρχει ζήτημα αναξιοπιστίας και αδιαφάνειας στα μάτια του επενδυτικού κοινού αλλά και των επαγγελματιών, το αποκάλυψε από τον Φεβρουάριο σχετική έρευνα της «Εξπρές» σε συνεργασία με την ΚΑΠΑ Research και το επιβεβαίωσαν οι μεταγενέστερες εξελίξεις.

Τότε οι αρμόδιες αρχές του Χρηματιστηρίου και της κεφαλαιαγοράς δεν έδειξαν να το λαμβάνουν υπόψιν τους.

Τώρα η νέα κυβέρνηση έχει υποχρέωση να κινηθεί και να ξεκαθαρίσει μια και καλή το τοπίο.

Skoutelis Shops
(πρώην Sanderson)
ΤΙΜΟΚΑΤΑΛΟΓΟΣ
Προς τους κ.κ. Ξενοδόχους και Επαγγελματίες
ΥΦΑΣΜΑΤΑ ΖΑΚΑΡ ΓΕΡΜΑΝΙΑΣ ΑΠΟ 1500 ΤΟ Μ.
✓ Σεντονόπανο Φ. 240 τιμή 720 δρχ. το μ.
✓ Πετσέτα προσώπου λευκή 50Χ100 από 740 δρχ το τεμ.
✓ Πετσέτα λουτρού λευκή από 980 δρχ. το τεμ.
✓ Ναπερόν Βελγίου Ζακάρ με λευκή φάσα 105Χ105 τιμή 1250
✓ Σεντόνια λευκά Βελγίου 160Χ265 από 1450
✓ Μαξιλαροθήκη 050Χ070 από 480
✓ Τραπέτα Λουτρού 50Χ80 από 980
Οι τιμές είναι απολύτως χονδρικές
και δεν περιλαμβάνουν ΦΠΑ 13%
Skoutelis Shops
Κ. Παλαιολόγου 11 ΡΟΔΟΣ ΤΗΛ. 32350

ΣΥΝΟΛΟ ΕΠΙΚΡΑΤΕΙΑΣ

	2000 %	2000 ΕΔΡ.	1996 %	1996 ΕΔΡ.
ΠΑΣΟΚ	43,8	158	41,51	162
Ν.Δ.	42,74	125	38,13	108
ΚΚΕ	5,52	11	5,60	11
ΣΥΝ	3,2	6	5,11	10
ΔΗΚΚΙ	2,69	0	4,43	9

ΤΙ ΨΗΦΙΣΑΝ ΟΙ ΑΝΔΡΕΣ

	2000	1996
ΠΑΣΟΚ	42,27%	39,5%
Ν.Δ.	41,99%	37,9%
ΚΚΕ	6,28%	6,1%
ΣΥΝ	3,34%	5,6%
ΔΗΚΚΙ	3,11%	4,9%
ΠΟΛ.ΑΝ	-	2,9%
ΛΟΙΠΟΙ	2,81%	3,1%

ΤΙ ΨΗΦΙΣΑΝ ΟΙ ΓΥΝΑΙΚΕΣ

	2000	1996
ΠΑΣΟΚ	44,35%	42,6%
Ν.Δ.	42,55%	38,3%
ΚΚΕ	5,44%	5,1%
ΣΥΝ	3,58%	5,7%
ΔΗΚΚΙ	2,45%	3,9%
ΠΟΛ.ΑΝ	-	2,7%
ΛΟΙΠΟΙ	1,63%	1,7%

ΤΙ ΕΓΙΝΕ ΣΤΑ ΜΕΙΚΤΑ

	2000	1996
ΠΑΣΟΚ	45,27%	45%
Ν.Δ.	44,74%	40,2%
ΚΚΕ	4,15%	4,1%
ΣΥΝ	2,12%	3,2%
ΔΗΚΚΙ	2,35%	3,5%
ΠΟΛ.ΑΝ	-	2,8%
ΛΟΙΠΟΙ	1,37%	1,2%

ΟΙ ΣΥΣΧΕΤΙΣΜΟΙ ΣΤΙΣ ΑΣΤΙΚΕΣ ΠΕΡΙΟΧΕΣ

	2000	1996
ΠΑΣΟΚ	43,59%	39,5%
Ν.Δ.	40,07%	37,2%
ΚΚΕ	6,57%	6,1%
ΣΥΝ	4,20%	6,9%
ΔΗΚΚΙ	2,94%	4,6%
ΠΟΛ.ΑΝ	-	2,8%
ΛΟΙΠΟΙ	2,63%	2,9%

ΟΙ ΣΥΣΧΕΤΙΣΜΟΙ ΣΤΙΣ ΑΓΡΟΤΙΚΕΣ ΠΕΡΙΟΧΕΣ

	2000	1996
ΠΑΣΟΚ	44,56%	44,7%
Ν.Δ.	44,93%	39,9%
ΚΚΕ	4,50%	4,4%
ΣΥΝ	2,18%	3,1%
ΔΗΚΚΙ	2,42%	3,7%
ΠΟΛ.ΑΝ	-	3,0%
ΛΟΙΠΟΙ	1,41%	1,2%

ΟΙ ΣΥΣΧΕΤΙΣΜΟΙ ΣΤΙΣ ΗΜΙΑΣΤΙΚΕΣ ΠΕΡΙΟΧΕΣ

	2000	1996
ΠΑΣΟΚ	43,41%	42,3%
Ν.Δ.	45,98%	39,9%
ΚΚΕ	4,42%	4,4%
ΣΥΝ	2,21%	4,2%
ΔΗΚΚΙ	2,43%	4,4%
ΠΟΛ.ΑΝ	-	3,0%
ΛΟΙΠΟΙ	1,55%	1,8%

ΕΟΤ ▸ ΝΕΕΣ ΑΔΕΙΕΣ ΚΥΚΛΟΦΟΡΙΑΣ ΤΟΥΡΙΣΤΙΚΩΝ ΛΕΩΦΟΡΕΙΩΝ ΕΝ ΟΨΕΙ ΤΟΥ 2004

Ανανεώνεται ο *τουριστικός στόλος*

Υποβολή αιτήσεων μέχρι τις 30 Μαΐου



Νέες άδειες κυκλοφορίας τουριστικών λεωφορείων δημόσιας χρήσης θα χορηγήσει ο ΕΟΤ σε τουριστικά γραφεία και ΤΕΟΜ (Τουριστικές Επιχειρήσεις Οδικών Μεταφορών), που πληρούν ορισμένες προϋποθέσεις, που τίθενται με τον ισχύοντα Νόμο 2446/96.

Ο γενικός γραμματέας του ΕΟΤ, Ευγένιος Γιαννακόπουλος, υπέγραψε απόφαση, που δημοσιεύθηκε ήδη στην Εφημερίδα της Κυβερνήσεως, με την οποία καλούνται οι ενδιαφερόμενοι να υποβάλουν σχετική αίτηση στις υπηρεσίες του ΕΟΤ μέχρι τις 30 Μαΐου.

Να σημειωθεί ότι η απόφαση προβλέπει τη δυνατότητα για χορήγηση εγκρίσεων σε θέση κυκλοφορίας δύο τουριστικών λεωφορείων για κάθε ενδιαφερόμενο, ανεξάρτητα αριθμού θέσεων του.

Μεγάλο ενδιαφέρον

Το ενδιαφέρον είναι τεράστιο από μικρές και μεγάλες τουριστικές επιχειρήσεις και τουριστικά γραφεία αλλά και από μεμονωμένους μεταφορείς τουριστών.

Ανάλογο αίτημα είχε υποβληθεί κατά καιρούς στον ΕΟΤ από τουριστικά γραφεία μεγάλου μεγέθους, αλλά στο μέτρο αντιτίθενται οι μεμονωμένοι μεταφορείς, οι οποίοι υποστηρίζουν ότι ο υπάρχον στόλος των τουριστικών λεωφορείων, που αριθμεί περί τα 5.000 - 6.000 οχήματα, υπεραρκεί για τις ανάγκες της τουριστικής μεταφοράς. Αλλη άποψη φαίνεται να έχει η ηγεσία του ΕΟΤ, που πιστεύει ότι ο τουριστικός στόλος θα πρέπει να εμπλουτισθεί με νέα οχήματα, εν όψει μάλιστα των Ολυμπιακών Αγώνων του 2004.

Επισημαίνεται ότι η χορήγηση αδειών κυκλοφορίας θα γίνει μόνο για οχήματα που θα ταξινομηθούν για πρώτη φορά και όχι για μεταχειρισμένα.

Ο υπάρχον στόλος λεωφορείων απαρτίζεται κατά κύριο λόγο από οχήματα μεγάλης ηλικίας, ο μέσος όρος των οποίων είναι τα 15 έτη.

Σύμφωνα με πληροφορίες από τον ΕΟΤ και το υπουργείο Μεταφορών, αναμένεται να ζητηθεί η κυκλοφορία, περίπου, 1.000 νέων λεωφορείων για την επόμενη διετία. Η μεγάλη ζήτηση προέρχεται από την περιοχή της Αθήνας, όπου δραστηριοποιούνται τα περισσότερα ταξιδιωτικά γραφεία και κυκλοφορούν τα πιο πολλά οχήματα, τα οποία θα χρησιμοποιηθούν στα πλαίσια των μεταφορικών αναγκών, που θα δημιουργηθούν από τους Ολυμπιακούς Αγώνες.

Σύμφωνα με εγκύκλιο του ΕΟΤ, που έχει αποσταλεί στις περιφερειακές του υπηρεσίες, οι εγκρίσεις που θα χορηγηθούν στους δικαιούχους έχουν ισχύ ενός έτους από την ημερομηνία έκδοσης τους και εντός αυτού του χρονικού διαστήματος θα πρέπει να προβούν στις απαραίτητες ενέργειες για την ταξινόμηση και χορήγηση της άδειας κυκλοφορίας και πινακίδων, στο καινούργιο λεωφορείο από την αρμόδια διεύθυνση Συγκοινωνιών.

Η προθεσμία αυτή μπορεί να παραταθεί για έξι μήνες με απόφαση του γενικού γραμματέα του ΕΟΤ.

Προϋπόθεση

Βασική προϋπόθεση για τη χορήγηση των νέων αδειών κυκλοφορίας είναι η βεβαίωση της οικείας ΔΟΥ του ενδιαφερομένου, στην οποία να εμφαίνεται ότι η επιχείρηση του πραγματοποίησε το προηγούμενο λογιστικό έτος κύκλο εργασιών ποσού αντίστοιχου προς 150.000 ευρώ για κάθε αιτούμενη έγκριση.

Ο κύκλος εργασιών θα πρέπει να προέρχεται από το σύνολο των τουριστικών πράξεων της επιχείρησης ή από μισθώσεις - εκμισθώσεις των τουριστικών λεωφορείων της.

Κάθε δικαιούχος χορήγησης νέων αδειών επιτρέπεται να λάβει δύο άδειες τουριστικών λεωφορείων, τα οποία πρέπει να είναι εγκεκριμένου τύπου, με κλιματισμό και καινούργια. Μεταξύ των δικαιολογητικών, που θα πρέπει να υποβληθούν είναι η άδεια άσκησης επαγγέλματος οδικού μεταφορέα, αντίγραφο του ειδικού σήματος λειτουργίας της επιχείρησης κ.λπ.

ΜΗΝ ...ΟΝΕΙΡΕΥΕΣΤΕ ΤΗΝ ΑΠΟΣΥΡΣΗ!

ΤΩΡΑ ΙΣΧΥΕΙ!

www.fiat.gr



Αποκτήστε

FIAT MAREA ή MAREA WEEKEND

Η FIAT αγοράζει το παλιό σας αυτοκίνητο τουλάχιστον 500.000 δρχ!

Έχετε σκεφτεί πως το παλιάς τεχνολογίας αυτοκίνητό σας σε λίγο καιρό δεν θα μπορεί να χρησιμοποιηθεί;

Η FIAT, αναγνωρίζοντας το πρόβλημα, προσφέρει μια μοναδική ευκαιρία απόσυρσης του παλιού σας αυτοκινήτου, αγοράζοντάς το τουλάχιστον 500.000 δρχ., ακόμα κι αν η αξία του είναι κατά πολύ χαμηλότερη, ενώ παράλληλα σας δίνει τη δυνατότητα να αποκτήσετε ένα

MAREA ή MAREA WEEKEND με προνομιακή χρηματοδότηση FIAT CREDIT.

Απαλλαγείτε λοιπόν από το βάρος του παλιού σας αυτοκινήτου, απολαμβάνοντας ταυτόχρονα την οδήγηση ενός MAREA ή ενός MAREA WEEKEND.

Γιατί

- με standard εξοπλισμό που περιλαμβάνει αερόσακο οδηγού – συνοδηγού και αυτόματο κλιματισμό,
- με νέους 16V κινητήρες με αλουμινένια κεφαλή που αποδίδουν από 82 έως 154 HP,
- με ασύγκριτη άνεση, ποιότητα κατασκευής και στιλ,

το FIAT MAREA & MAREA WEEKEND είναι μια ολοκληρωμένη πρόταση - από άποψη επιδόσεων, στιλ, αλλά και ουσίας - που με τη λύση της απόσυρσης γίνεται ακόμα πιο δελεαστική.

ΧΡΗΜΑΤΟΔΟΤΗΣΗ
0% ΠΡΟΚΑΤΑΒΟΛΗ ΚΑΙ 60 ΔΟΣΕΙΣ

Fiat Credit Hellas

ΤΟ ΠΑΘΟΣ ΜΑΣ ΟΔΗΓΕΙ. FIAT

Παράδειγμα Χρηματοδότησης: FIAT MAREA 1.2 16V SX Τιμή: 4.088.820, Προκαταβολή 0%, Ονομαστικό Επιτόκιο 17,04%, 60 Μηνιαίες Δόσεις με Φ.Π.Α.: 107.725, Ε.Π.Ε.: 0,2198. Δεν συμπεριλαμβάνονται Έξοδα Φακέλου: 25.000 δρχ. Η χρηματοδότηση χορηγείται εφόσον πληρούνται οι απαραίτητες προϋποθέσεις

AUTO CENTER
Μανώλης Κωστάκης α.ε.β.ε.
Ολοκληρωμένο συγκρότημα FIAT
14ο χλμ Ρόδου - Αεροδρομίου 851 06 Παραδείσι, Ρόδος - Τηλ. (0241) 82000 Fax: (0241) 82004

ΠΡΕΠΕΙ ΝΑ ΥΠΑΡΧΟΥΝ ΕΚΤΕΤΑΜΕΝΕΣ ΔΙΑΡΡΟΕΣ

Επεσε πολύ η στάθμη νερού στο φράγμα της Απολακκιάς

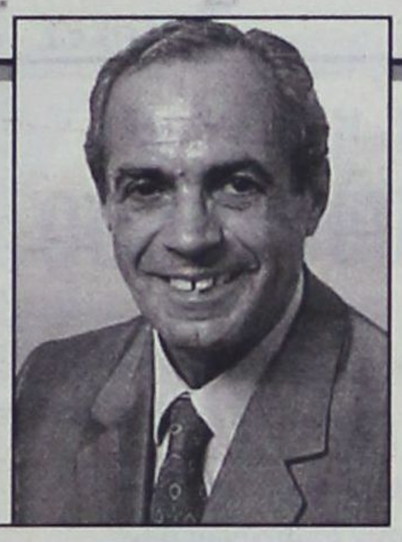

Ο νομάρχης προανήγγειλε την ίδρυση φορέα διαχείρισης υδάτινων πόρων

Στην ίδρυση φορέα διαχείρισης των υδάτινων πόρων θα προχωρήσει η Νομαρχιακή Αυτοδιοίκηση Δωδ/σου, σε μια προσπάθεια προλήψεως μελλοντικών προβλημάτων από την έλλειψη νερού.

Η σχετική ανακοίνωση έγινε χθες από το νομάρχη Δωδ/σου κ. Σάββα Καραγιάννη με αφορμή ορισμένα προβλήματα που παρουσιάσθηκαν στο φράγμα της Απολακκιάς. Συγκεκριμένα διαπιστώθηκε ότι η στάθμη του νερού στο φράγμα έχει μειωθεί σημαντικά πράγμα που δεν δικαιολογείται αυτήν την εποχή. Το γεγονός αυτό οδήγησε στο συμπέρασμα ότι υπάρχουν εκτεταμένες βλάβες στα δίκτυα άρδευσης από τις οποίες χάνονται τεράστιες ποσότητες νερού.

Υπηρεσιακοί παράγοντες της Νομαρχιακής Αυτοδιοίκησης μετέβησαν χθες στην περιοχή του φράγματος για να διενεργήσουν αυτοψία, ενώ δεν αποκλείεται να χρησιμοποιηθεί ακόμα και δύτης. Πάντως θεωρείται βέβαιο ότι η απώλεια νερού οφείλεται σε διαρροές του δικτύου για τις οποίες θα πρέπει να ληφθούν άμεσα μέτρα. Παράλληλα διαπιστώθηκε ότι έχει τεθεί εκτός λειτουργίας και η αντλία υψηλής πίεσης που χρησιμεύει για να «προωθεί» το νερό σε περιοχές που βρίσκονται σε μεγαλύτερο υψόμετρο από το φράγμα.

Πέρα απ'αυτά τα προβλήματα που εντοπίσθηκαν στο φράγμα, το βράδυ του περασμένου Σαββάτου Νομαρχιακή Αυτοδιοίκηση και ΔΕΥΑΡ κινητοποιήθηκαν προκειμένου να υδροδοτηθεί με βυτιοφόρο ο οικισμός της Απολακκιάς που είχε μείνει χωρίς πόσιμο νερό λόγω βλάβης που σημειώθηκε στην μοναδική γεώτρηση.

«Εκκρεμεί εδώ και πάρα πολλά χρόνια η ίδρυση ενιαίου φορέα διαχείρισης των υδάτινων πόρων. Δεν μπορούμε πια να περιμένουμε κάποιους που δείχνουν να μην καταλαβαίνουν την σοβαρότητα της κατάστασης», είπε χθες ο νομάρχης κ. Σ. Καραγιάννης «φωτογραφίζοντας» την Τοπική Ενωση Δήμων και Κοινοτήτων Δωδ/σου (ΤΕΔΚ).

Για τους παραπάνω λόγους, η Νομαρχιακή Αυτοδιοίκηση, όπως ανακοίνωσε ο κ. Σ. Καραγιάννης, θα προχωρήσει στην δημιουργία δικού της φορέα διαχείρισης που θα ασχοληθεί κατ'αρχήν με τους υδάτινους πόρους που προορίζονται για άρδευση.

Ερωτηθείς αν έχει ενημερωθεί για την μελέτη που εκπόνησε προ ημερών το Εθνικό Μετσόβειο Πολυτεχνείο από την οποία προέκυψε ότι τα άνυδρα νησιά θα αντιμετωπίσουν τεράστιο πρόβλημα έλλειψης νερού το 2010, ο κ. Σ. Καραγιάννης απάντησε ότι διάβασε τα σχετικά δημοσιεύματα στον αθηναϊκό τύπο.

«Η μελέτη του ΕΜΠ ήταν μια αντιγραφή των προβληματισμών που κατατέθηκαν στην δική μας ημερίδα. Η έλλειψη νερού θα είναι ένα από τα μείζονα προβλήματα των επόμενων χρόνων», δήλωσε ο κ. Σ. Καραγιάννης, που δείχνει αποφασισμένος να προχωρήσει στην δημιουργία φορέα διαχείρισης των υδάτινων πόρων.

ΠΡΟΕΒΗ ΧΘΕΣ ΣΕ ΔΙΑΦΟΡΕΣ ΑΝΑΚΟΙΝΩΣΕΙΣ

Ο νομάρχης αρνήθηκε να σχολιάσει το εκλογικό αποτέλεσμα

Θα βραβευθεί την προσεχή Τρίτη για διάφορες πρωτοβουλίες του

«Δεν θα μπω στον πειρασμό να σχολιάσω το αποτέλεσμα των εκλογών», δήλωσε χθες, ομιλώντας προς τους δημοσιογράφους ο νομάρχης Δωδ/σου κ. Σάββας Καραγιάννης. Σχολίασε, όμως, εκφράζοντας ταυτόχρονα την βαθειά του ικανοποίηση για τον άψογο τρόπο με τον οποίο διεξήχθησαν οι εκλογές και έδωσε συγχαρητήρια στο προσωπικό της Νομαρχιακής Αυτοδιοίκησης που εργάσθηκε πυρετωδώς για να γίνουν όλα με τρόπο ομαλό και αδιάβλητο.

«Με τις εκλογές κλείνει ένας ακόμα κύκλος και πρέπει όλοι να ασχοληθούμε τώρα απερίσπαστα με τα προβλήματα. Η αυτοδιοίκηση έχει τους δικούς της στόχους, πρέπει να βρει τον δικό της ρόλο. Ελπίζω να υπάρξει συνεργασία σε όλα τα επίπεδα προς την κατεύθυνση της αποκέντρωσης και του δημοκρατικού προγραμματισμού», δήλωσε ο νομάρχης, εκφράζοντας ταυτόχρονα την ευχή να δρομολογηθούν λύσεις για τα προβλήματα του νομού.

Ο κ. Καραγιάννης ανακοίνωσε εξάλλου ότι την Παρασκευή 21 Απριλίου θα συνεδριάσει για πρώτη φορά το νομαρχιακό συμβούλιο εφήβων, ενώ 2 ημέρες νωρίτερα, την Τετάρτη 19 Απριλίου θα συνεδριάσει το νομαρχιακό συμβούλιο.

Το νομαρχιακό συμβούλιο θα συζητήσει μεταξύ άλλων την ανακήρυξη του 2001 ως «έτους περιβάλλοντος», την διοργάνωση του πρώτου διεθνούς Forum γυναικών - δημιουργών της Μεσογείου και την διοργάνωση για δεύτερη συνεχή χρονιά του διεθνούς Forum της Λέρου.

Επίσης ανακοίνωσε ότι το Τοπικό Αρχαιολογικό Συμβούλιο αναθεώρησε την πρόσφατη απόφασή του να απαγορεύσει την τοποθέτηση προκατασκευασμένων αιθουσών στον αύλειο χώρο του «Καζουλλείου» προκειμένου να λειτουργήσουν τα εργαστήρια του Σχολείου, γεγονός που προκάλεσε ικανοποίηση.

Το αίτημα για επανεξέταση της αποφάσεως είχε κατατεθεί από την Νομαρχιακή Αυτοδιοίκηση, λόγω των έντονων προβλημάτων που προκαλούσε στην λειτουργία του σχολείου. Το ΤΑΣ απεφάσισε να υιοθετήσει το αίτημα, καθώς μάλιστα δόθηκαν διαβεβαιώσεις ότι η τοποθέτηση των αιθουσών πίσω από το διατηρητέο κτίριο του «Καζουλλείου» θα είναι προσωρινή (μέχρι να κατασκευασθούν νέες αίθουσες).

Ερωτηθείς για το πλωτό πολυϊατρείο «δελφίνι της ζωής και της ελπίδας» ο νομάρχης ενημέρωσε ότι έχει σχεδόν ολοκληρωθεί η διαδικασία προσλήψεως προσωπικού και ότι το πλωτό πολυϊατρείο αναμένεται να πραγματοποιήσει το πρώτο του ταξίδι στα νησιά μέσα στον Μάϊο. Τέλος, ο κ. Καραγιάννης ανακοίνωσε ότι την επόμενη Τρίτη θα γίνει στην Αθήνα η βράβευση των νομαρχών που αξιολογήθηκαν από την επιτροπή Δημοσιογράφων της Ε.Ρ.Α. για τις σημαντικές πρωτοβουλίες που είχαν αναλάβει το έτος 1999 σε επίπεδο «κοινωνίας πολιτών». Μεταξύ αυτών που θα βραβευθούν περιλαμβάνεται και ο ίδιος για τις πρωτοβουλίες που ανέλαβε στον τομέα της περιφερειακής ανάπτυξης.

Αξίζει να σημειωθεί ότι το απόγευμα της ίδιας ημέρας, οι βραβευθέντες θα γίνουν δεκτοί στο προεδρικό Μέγαρο από τον Πρόεδρο της Δημοκρατίας, κ. Κωστή Στεφανόπουλο.

Δύο νέες συλλήψεις για κατοχή ναρκωτικών

Από άνδρες του Τμήματος Δίωξης Ναρκωτικών Ρόδου συνελήφθησαν χθες κι απεστάλησαν αρμοδίως για τα περαιτέρω, οι Ευάγγελος Κυπριώτης του Θεοδώρου, ετών 28, κάτοικος Αθηνών, ναυτικός, και Ευθύμιος Χαντσάρης του Κων/νου, ετών 23, κάτοικος Θεσσαλονίκης, σπουδαστής, γιατί σε σωματική έρευνα που τους έγινε διαπιστώθηκε ότι κατείχαν ο μεν πρώτος μια πλαστική συσκευασία με ακατέργαστη κάνναβη 6 γραμμ., ο δε δεύτερος μία συσκευασία με κάνναβη βάρους 12 γραμμ. περίπου.

Προλάβαμε το 2000 και κάναμε για σας το μεγάλο και πρώτο στα είδη του κατάστημα

PERIDIS FACTORY OUTLET

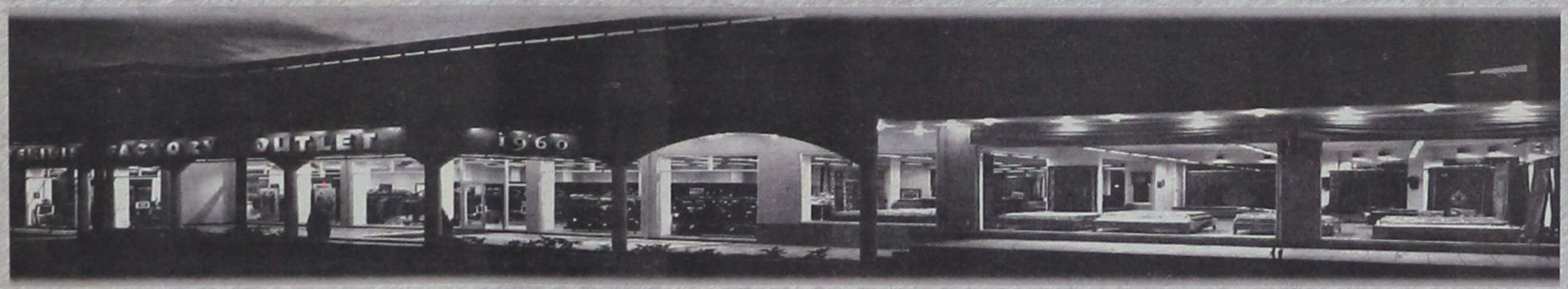

- Δερμάτινα για άνδρες και γυναίκες, πρώτα σε ποιότητα και ραφή σε τιμές εργοστασίου
- Ανδρικές και γυναικείες τσάντες από τους καλύτερους οίκους της Ευρώπης
- Χαλιά αυθεντικά που φέρνουμε για σας από τα πέρατα του κόσμου.
Χαλιά ονειρεμένα - διαχρονικά
- Ακόμα παλτά, ζακέτες, κάπες από βιζόν και κασμίρ. Φανταστικά,
υπέροχα σύνολα για να υποδεχθείτε χειμώνα και λαμπερά το 2000.

PERIDIS FACTORY OUTLET

το πανάκριβο στην θωριά κατάστημα με τιμές εργοστασίου,
στο 5ο χλμ Λεωφόρου Ρόδου - Λίνδου. Τηλ.: 68850-3
Ανοικτά από 9.00 - 20.30

ΥΠΟΥΡΓΟΠΟΙΗΘΗΚΕ Ο ΑΠΕΙΡΟΣ Κ. ΚΑΪΣΕΡΛΗΣ

Πρόκληση για την Δωδ/νησο

η νέα Κυβέρνηση Σημίτη

Δεν αναγνωρίσθηκαν οι κορυφαίοι και δοκιμασμένοι των πολιτικών μας Κ. Σκανδαλίδης, Δημ. Κρεμαστινός και Κ. Σφυρίου

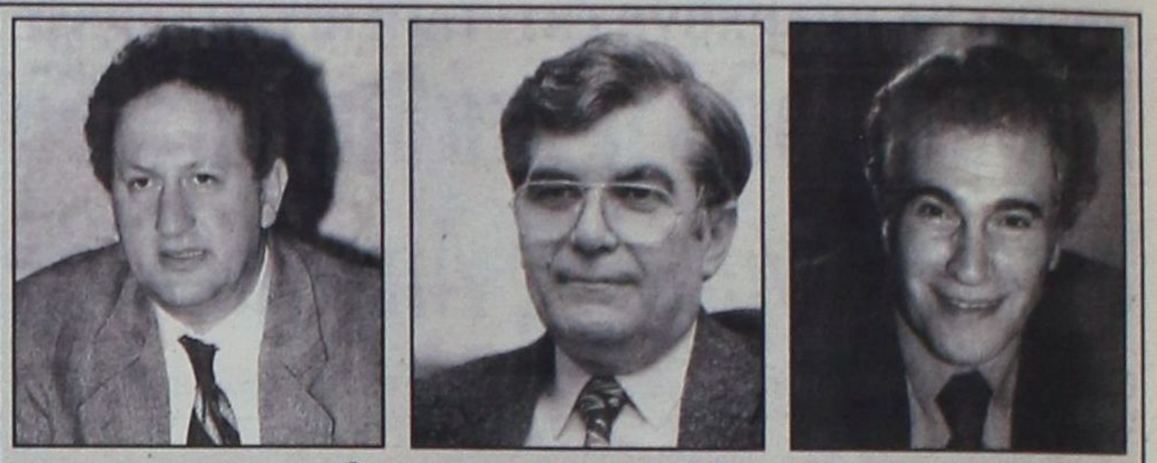

Δεν υπουργοποιήθηκαν

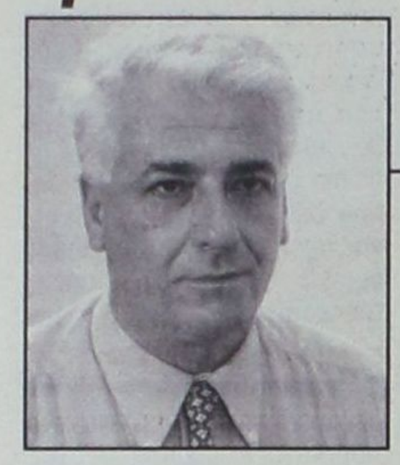

Στην κυριολεξία «καζάνι που βράζει» είναι η Δωδ/νησος, η «πράσινη» και δημοκρατική Δωδ/νησος, που αν και δίνει μονίμως μάχες και βγάζει «ασπροπρόσωπο» το ΠΑ.ΣΟ.Κ. με τα μεγάλα ποσοστά που δίνει στις εκλογές, εντούτοις αδικείται μονίμως και προκλητικά, μη εκπροσωπούμενη «δεόντως» στις εκάστοτε Κυβερνήσεις.

Το «σκηνικό» επαναλήφθηκε και χθες, με τον αποκλεισμό από τη νέα Κυβέρνηση, την Κυβέρνηση της «νέας εποχής», των κορυφαίων Δωδ/νησίων πολιτικών κ.κ. Κώστα Σκανδαλίδη, Δημ. Κρεμαστινού και Κ. Σφυρίου. Και όλα αυτά παρά τις υποσχέσεις και διαβεβαιώσεις που είχαν δοθεί ΚΑΙ ΣΤΟΥΣ ΤΡΕΙΣ από τον Πρωθυπουργό για συμμετοχή τους στην Κυβέρνηση. Βεβαίως, κατά μια «πολιτική λογική», δεν θα μπορούσαν να μπουν και οι τρεις στην Κυβέρνηση (αν και ο κ. Κ. Σκανδαλίδης «μετακόμισε» πλέον στην Αθήνα), όμως, αναρωτιέται κανείς αν πράγματι ήταν η «καλύτερη λύση» η επιλογή του κ. Κ. Κάισερλη και ο αποκλεισμός των υπολοίπων.

Στην περίπτωση του κ. Δημ. Κρεμαστινού τα πράγματα προσλαμβάνουν άσχημη τροπή γιατί ο εξαίρετος επιστήμονας δεν είχε ανάγκη να γίνει βουλευτής. Κατέβηκε στο πεζοδρόμιο γιατί του είχαν δοθεί διαβεβαιώσεις ότι θα προσέφερε υπηρεσίες στην Κυβέρνηση.

Φαίνεται, όμως, ότι απλώς χρησιμοποιήθηκε για να εξασφαλίσει στο ΠΑΣΟΚ τις τρεις έδρες.

Αλλά και η περίπτωση Σφυρίου «βοά». Στον τελευταίο ανασχηματισμό είχε λάβει συγκεκριμένα διαβεβαίωση από τον Πρωθυπουργό (αφού ανέλαβε το βάρος και την φθορά του κυβερνητικού εκπροσώπου) ότι θα είναι, σίγουρα, στην επόμενη Κυβέρνηση, ενώ στην περίπτωση του Κ. Σκανδαλίδη δημιουργείται μείζον θέμα πολιτικής και ηθικής τάξεως, αφού είναι γραμματέας του κόμματος και θα αποσυρόταν, με συμφωνία Σημίτη, για να εισέλθει στην Κυβέρνηση.

Τίποτα απ' όλα αυτά δεν έγιναν. Δικαίως διαμαρτύρεται γι' αυτό ο Δωδ/κός λαός, που δείχνει απογοητευμένος και προδομένος. Η «νέα εποχή» Σημίτη με την «νέα» Κυβέρνηση των «ισορροπιών του τρόμου» άρχισε πολύ άσχημα. Κι αυτό είναι ένας κακός οιωνός.

Η ΣΥΝΘΕΣΗ ΤΗΣ ΚΥΒΕΡΝΗΣΕΩΣ

Ο υπηρεσιακός Υπουργός Τύπου Αργύρης Φατούρος ανακοίνωσε στις 19:00 τη σύνθεση της νέας κυβέρνησης,η οποία έχει ως εξής.

ΥΠΟΥΡΓΕΙΟ ΕΣΩΤΕΡΙΚΩΝ ΔΗΜΟΣΙΑΣ ΔΙΟΙΚΗΣΗΣ ΚΑΙ ΑΠΟΚΕΝΤΡΩΣΗΣ

Υπουργός Βάσω Παπανδρέου

Υφυπουργός Κωνσταντίνος Κάισερλής

Υφυπουργός Λεωνίδας Τζανής

ΥΠΟΥΡΓΕΙΟ ΕΘΝΙΚΗΣ ΑΜΥΝΑΣ

Υπουργός Ακης Τσοχατζόπουλος

Υφυπουργός Δημήτρης Αποστολάκης

ΥΠΟΥΡΓΕΙΟ ΕΞΩΤΕΡΙΚΩΝ

Υπουργός Γιώργος Παπανδρέου

Αναπληρωτής Ελισσάβετ Παπαζώη

Υφυπουργός Αγγελική Λαϊου

ΥΠΟΥΡΓΕΙΟ ΕΘΝΙΚΗΣ ΟΙΚΟΝΟΜΙΑΣ

Υπουργός Γιάννος Παπαντωνίου

Υφυπουργός Χρήστος Πάχτας

Υφυπουργός Γιάννης Ζαφειρόπουλος

ΥΠΟΥΡΓΕΙΟ ΟΙΚΟΝΟΜΙΚΩΝ

Υπουργός Γιάννος Παπαντωνίου

Υφυπουργός Γεώργιος Δρύς

Υφυπουργός Απόστολος Φωτιάδης

ΥΠΟΥΡΓΕΙΟ ΑΝΑΠΤΥΞΗΣ

Υπουργός Νίκος Χριστοδουλάκης

Υφυπουργός Αλέκος Καλαφάτης

Υφυπουργός Μιλένα Αποστολάκη

ΥΠΟΥΡΓΕΙΟ ΠΕΡΙΒΑΛΛΟΝΤΟΣ ΧΩΡΟΤΑΞΙΑΣ ΚΑΙ ΔΗΜΟΣΙΩΝ ΕΡΓΩΝ

Υπουργός Κώστας Λαλιώτης

Υφυπουργός Ηλίας Ευθυμιόπουλος

Υφυπουργός Αθανάσιος Αλευράς

ΥΠΟΥΡΓΕΙΟ ΠΑΙΔΕΙΑΣ ΚΑΙ ΘΡΗΣΚΕΥΜΑΤΩΝ

Υπουργός Πέτρος Ευθυμίου

Υφυπουργός Φίλιππος Πετσάλνικος

ΥΠΟΥΡΓΕΙΟ ΓΕΩΡΓΙΑΣ

Υπουργός Γεώργιος Ανωμερίτης

Υφυπουργός Ευάγγελος Αργύρης

Υφυπουργός Φωτης Χατζημιχάλης

ΥΠΟΥΡΓΕΙΟ ΕΡΓΑΣΙΑΣ ΚΑΙ ΚΟΙΝΩΝΙΚΩΝ ΑΣΦΑΛΙΣΕΩΝ

Υπουργός Αναστάσιος Γιαννίτσης

Υφυπουργός Χρήστος Πρωτόπαππας

Υφυπουργός Νίκος Φαρμάκης

ΥΠΟΥΡΓΕΙΟ ΥΓΕΙΑΣ ΚΑΙ ΠΡΟΝΟΙΑΣ

Υπουργός Αλέκος Παπαδόπουλος

Υφυπουργός Δημήτρης Θάνος

Υφυπουργός Χριστίνα Σπυράκη

ΥΠΟΥΡΓΕΙΟ ΔΙΚΑΙΟΣΥΝΗΣ

Υπουργός Μιχάλης Σταθόπουλος

ΥΠΟΥΡΓΕΙΟ ΠΟΛΙΤΙΣΜΟΥ

Υπουργός Θεόδωρος Πάγκαλος

Υφυπουργός Γεώργιος Φλωρίδης

ΥΠΟΥΡΓΕΙΟ ΕΜΠΟΡΙΚΗΣ ΝΑΥΤΙΛΙΑΣ

Υπουργός Χρήστος Παπουτσής

ΥΠΟΥΡΓΕΙΟ ΔΗΜΟΣΙΑΣ ΤΑΞΗΣ

Υπουργός Μιχάλης Χρυσοχοϊδης

ΥΠΟΥΡΓΕΙΟ ΜΑΚΕΔΟΝΙΑΣ - ΘΡΑΚΗΣ

Υπουργός Γιώργος Πασχαλίδης

ΥΠΟΥΡΓΕΙΟ ΑΙΓΑΙΟΥ

Υπουργός Νίκος Σηφουνάκης

ΥΠΟΥΡΓΕΙΟ ΜΕΤΑΦΟΡΩΝ ΚΑΙ ΕΠΙΚΟΙΝΩΝΙΩΝ

Υπουργός Χρήστος Βερελής

Υφυπουργός Αλέκος Βούλγαρης

ΥΠΟΥΡΓΕΙΟ ΤΥΠΟΥ ΚΑΙ ΜΜΕ

Υπουργός Δημήτρης Ρέππας

Υφυπουργός Τηλέμαχος Χυτήρης

ΥΠΟΥΡΓΟΣ Επικρατείας

Μιλτιάδης Παπαϊωάννου

Πρόεδρος της Βουλής θα προταθεί εκ νέου ο Απόστολος Κακλαμάνης. Η νέα κυβέρνηση θα ορκισθεί αύριο το πρωί στις 11:00 ενώπιον του Προέδρου της Δημοκρατίας Κωστή Στεφανόπουλου

ΜΙΧΑΗΛ Π. ΜΑΡΚΑΚΙΟΥ

ΕΚΘΕΣΙΑΚΟΣ ΧΩΡΟΣ - ΟΔΟΣ ΘΕΣ/ΝΙΚΗΣ 14

ΕΝΑΝΤΙ ΕΜΠΟΡΙΚΟΥ ΚΕΝΤΡΟΥ ΜΗΔΕΙΑ - ΤΗΛ.: 67500, 20327 - ΦΑΧ: 94162

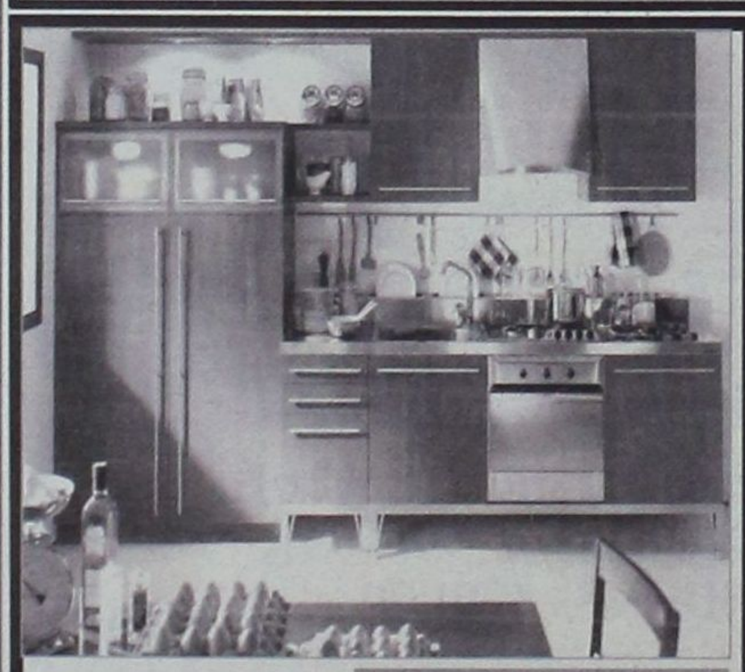





B&E CUCINE

ernestomeda

SCAVOLINI®

ΑΝΑΚΑΙΝΙΣΘΗΚΑΜΕ ΠΛΗΡΩΣ

ΜΕ ΤΗ ΣΤΗΡΙΞΗ ΣΑΣ, ΔΗΜΙΟΥΡΓΗΣΑΜΕ ΕΝΑ ΠΡΟΤΥΠΟ ΣΤΟΥΝΤΙΟ ΕΠΙΠΛΩΝ ΚΟΥΖΙΝΑΣ ΙΤΑΛΙΑΣ, ΤΕΛΕΙΟ ΣΤΗΝ ΠΑΡΑΜΙΚΡΗ ΤΟΥ ΛΕΠΤΟΜΕΡΕΙΑ, ΠΟΥ ΜΕ ΙΔΙΑΙΤΕΡΗ ΧΑΡΑ ΚΑΙ ΥΠΕΡΗΦΑΝΕΙΑ ΣΑΣ ΠΕΡΙΜΕΝΟΥΜΕ ΓΙΑ ΝΑ ΣΑΣ ΞΕΝΑΓΗΣΟΥΜΕ ΣΤΟΥΣ ΧΩΡΟΥΣ ΤΟΥ. ΟΙ ΤΡΕΙΣ ΜΕΓΑΛΥΤΕΡΟΙ ΟΙΚΟΙ SCAVOLINI, ERNESTO MEDA ΚΑΙ B&E ΠΑΡΟΥΣΙΑΖΟΥΝ ΠΕΝΤΕ ΟΛΟΚΛΗΡΩΜΕΝΑ ΠΡΟΓΡΑΜΜΑΤΑ FLUTE, BRERRA, EDENIA, GALA ΚΑΙ MADISON ΚΑΘΩΣ ΚΑΙ ΤΑ ΤΕΛΕΥΤΑΙΑ ΤΟΥΣ ΜΟΝΤΕΛΑ ΣΕ ΕΝΑ ΔΥΝΑΜΙΚΟ ΣΥΝΟΛΟ ΙΚΑΝΟ ΝΑ ΙΚΑΝΟΠΟΙΗΣΕΙ ΚΑΙ ΤΙΣ ΥΨΗΛΟΤΕΡΕΣ ΑΠΑΙΤΗΣΕΙΣ. ΤΟ ΕΙΔΙΚΕΥΜΕΝΟ ΜΕ ΑΡΙΣΤΕΣ ΓΝΩΣΕΙΣ ΚΑΙ ΚΑΤΑΡΤΙΣΗ ΠΡΟΣΩΠΙΚΟ ΜΑΣ ΣΧΕΔΙΑΖΕΙ ΓΙΑ ΤΟ ΧΩΡΟ ΣΑΣ ΤΕΛΕΙΟ DESIGN, ΜΕ ΑΠΕΡΙΤΤΗ ΕΡΓΟΝΟΜΙΑ ΣΕ ΦΑΝΤΑΣΤΙΚΟΥΣ ΣΥΝΔΥΑΣΜΟΥΣ ΚΑΙ ΠΡΟΣΦΕΡΕΙ ΤΙΣ ΚΑΛΥΤΕΡΕΣ ΤΙΜΕΣ ΤΗΣ ΑΓΟΡΑΣ ΣΕ ΕΝΑ ΔΙΑΚΑΝΟΝΙΣΜΟ ΤΗΣ ΑΡΕΣΚΕΙΑΣ ΣΑΣ.

ΣΑΣ ΕΥΧΑΡΙΣΤΟΥΜΕ ΓΙΑ ΤΑ 15 ΧΡΟΝΙΑ ΠΟΥ ΜΑΣ ΔΕΙΧΝΕΤΕ ΤΗΝ ΑΓΑΠΗ ΣΑΣ ΚΑΙ ΣΑΣ ΠΕΡΙΜΕΝΟΥΜΕ. ΜΙΧΑΗΛ Π. ΜΑΡΚΑΚΙΟΥ & ΥΙΟΙ

ΑΚΡΙΤΙΚΑ

κουβεντούλες με κάποιο νόημα

άρσει· λέγων τ' αληθές συ σφαλεί ποτέ
ΣΟΦΟΚΛΗΣ

ΑΝΑΨΤΕ ΤΟΥ ΜΙΑ ΜΕΓΑΛΗ ΛΑΜΠΑΔΑ!

Αγιο είχε το ΠΑΣΟΚ στις εκλογές. «Τρίποντο» σε... νεκρό χρόνο -που λένε στο μπάσκετ- πέτυχε, εκεί που όλα φαίνονταν χαμένα. Αντί να έχει καθαρίσει το παιχνίδι από το πρώτο... ημίχρονο, το ΠΑΣΟΚ φαίνεται να έχει το σύνδρομο της αυτοκτονίας. Ομως αποδεικνύεται για μία ακόμη φορά ότι το ΠΑΣΟΚ ευτύχησε να έχει μεγάλους ηγέτες. Ο άγιος του ΠΑΣΟΚ μπορεί κάλλιστα να λέγεται και «Σημίτης». Να πηγαίνουν τα μέλη και τα στελέχη του να ανάβουν κάθε Κυριακή από μία λαμπάδα ύψους 43,8 μέτρων. Κάθε 9η Απριλίου να γιορτάζουν τον «Αϊ-Σημίτη το Λυτρωτή» και να καίνε ομοιώματα του «Αρη του Βιαστικού». Χάρη στον Σημίτη εμφανίστηκαν στις κάλπες για να ψηφίσουν ΠΑΣΟΚ πολίτες που είχαν τσακωθεί με τις εκλογές. Που αν άκουγαν μέχρι πριν από λίγα χρόνια για ΠΑΣΟΚ έβγαζαν σπυράκια. Οι περισσότεροι εξ αυτών το πιθανότερο είναι να έκλεισαν τα μάτια και να έριξαν την ψήφο. Μόνο για χάρη του Σημίτη...

ΤΗΣ... ΜΕΤΑΡΡΥΘΜΙΣΕΩΣ

Μεταρρύθμιση παντού, κόψιμο της αλαζονείας και νέα πρόσωπα... απαιτούν οι εκλογείς.

Οποιος αντιληφθεί τα παραπάνω και αρχίσει να τα χρησιμοποιεί σαν γνώμονα έχει μέλλον...

Το γιατί είναι απλό... για νάχει ο οποιοσδήποτε μέλλον, θα πρέπει πρώτα νάχει μέλλον ο τόπος...

Και για να αρχίσει νάχει μέλλον ο τόπος, πρέπει πρώτα να ατονεί ο κομματικός εναγκαλισμός του δημόσιου τομέα... και αυτό δεν αφορά μόνο τους κυβερνώντες... αλλά και τους παρ' ολίγον κυβερνώντες...

Θα πρέπει κάποτε να καταλάβουν ότι δεν υπάρχει κανένας λόγος να αλλάξουμε ένα κουτσό άλογο με ένα άλλο κουτσό άλογο.

ΜΙΛΗΣΕ Ο ΛΑΟΣ

Ο κυρίαρχος λαός, που λέγαμε, ψήφισε και μίλησε. Για απορίες, ενστάσεις, αντιρρήσεις δεν υπάρχουν αρμόδιες υπηρεσίες.

Ο,τι έγινε έγινε.

Αν τώρα είναι καλά καμωμένο δεν έχει καμία σημασία. Και εν τέλει, ποιός θα κρίνει τί είναι καλά καμωμένο;

Εγώ, ας πούμε, διαφωνώ με το υπέρογκο ποσοστό που πήραν τα δύο κόμματα. Δικό μου πρόβλημα.

Και γιατί να έχω εγώ δίκιο και όχι η πλειοψηφία, συντριπτική μάλιστα; Διαφωνώ με τις κόρες, τους γιους, και τους γόνους εν γένει, που μόνον με το όνομα που κληρονόμησαν, παρουσιάζονται από το τίποτα, διεκδικούν και παίρνουν μια θέση στο παν. Και πάλι δικό μου πρόβλημα.

Κι αν με πειράζει και προσωπικά, ας είχα την τύχη να είχα γεννηθεί γαλαζοαίματος, έστω σύγχρονος.

ΔΙΑΦΩΝΩ! ΚΑΙ ΛΟΙΠΟΝ;

Διαφωνώ με την εκλογή ηθοποιών και λοιπών αστέρων, που κυριάρχησαν μάλιστα έναντι άλλων υποψηφίων οι οποίοι κουβάλαγαν ένα ισχυρό πολιτικό παρελθόν. Μόνη προίκα και προσόν τους, πως η τηλεόραση τους έχει κάνει φίλους κάθε ελληνικού σπιτιού, κάτι σαν παρηγοριά στην καθημερινότητά μας. Διαφωνώ και με τον τηλεοπτικό πολιτισμό μας γενικώς. Που ομογενοποιεί τα γούστα, τις προτιμήσεις και την ψήφο. Και που ορίζει τί μας αρέσει, κατά περίπου 87%, και τί δεν μας αρέσει.

Αλλά και πάλι δικό μου είναι το πρόβλημα. Καθ' ότι, αυτή είναι η κοινωνία, αυτοί οι μηχανισμοί της, αυτή η δημοκρατία της. Ας είχα την δύναμη να κάνω μιαν άλλη.

Κι έτσι με τόσες διαφωνίες και τόσες διαψεύσεις, μήπως πρέπει να σκεφτώ πως κάτι μου συμβαίνει; Διότι εγώ κάτι θα έχω, αφού δεν μπορεί να έχει η πλειοψηφία. Ή μήπως όχι;

ΕΚΛΟΓΕΣ... ΑΦΑΣΙΑΣ!

Τα συνεργεία των δήμων καθαρίζουν τώρα τα υπόλοιπα των αφισών, των πανό και των λόγων, που απέμειναν έρημα στους δρόμους. Τα επιτελεία των κομμάτων, μαζεύουν τα κομμάτια τους για να συναρμολογήσουν συμπεράσματα. Κι ο κόσμος επιστρέφει στις καθημερινές ενασχολήσεις, αφού ξαγρύπνησε, πρώτη φορά ύστερα από πολλά χρόνια. Ισως να είναι κι αυτό ένα από τα παράδοξα και πρωτοφανή των ημερών. Οι εκλογές της αφασίας προκάλεσαν το πιο μεγάλο ενδιαφέρον και αγωνία. Εδώ που τα λέμε οι δύο πρώτοι έχουν κάθε λόγο να νιώθουν ευχαριστημένοι. Ο νικητής γιατί είναι νικητής. Ο δεύτερος γιατί κερδίζει το κόμμα του και την υπόσχεση της προοπτικής.

ΠΕΡΙΜΕΝΟΥΜΕ «ΔΕΙΓΜΑ»

Ο πρωθυπουργός υποσχέθηκε συνέχεια και ανανέωση. Πού θα είναι η συνέχεια, πού η ανανέωση, δεν μας το είπε, αλλά και δεν το περιμέναμε. Θα αρχίσουμε να το καταλαβαίνουμε, με πρώτο δείγμα τη νέα κυβέρνηση.

Οσο για τη Νέα Δημοκρατία οι δελφίνοι μετράνε τα χρόνια που έχουν μπροστά τους κι αν προλαβαίνουν, μέχρι την άλλη φορά. Αλλά και τί μπορούν να κάνουν; Το ηγετικό επιτελείο πάντως δεν παραλείπει να επισημαίνει προς τους πλειοψηφίσαντες, πως δεν μπορούν να διοικήσουν χωρίς συναίνεση.

Υπονοώντας πως οι οριακές διαφορές συγκροτούν εύθραυστες ισορροπίες και άρα αναμένονται εξελίξεις.

κ. ΓΕΝΝΗΜΑΤΑ

Είναι κρίμα να αναδεικνύεσαι, λόγω του ονόματός σου, ειδικά όταν αξίζεις. Την κ. Φώφη Γεννηματά όλοι την γνωρίζουν, κυρίως λόγω του επιθέτου της και τίμησαν στο πρόσωπό της τον Γιώργο Γεννηματά, στέλνοντάς την στην 2η θέση της Α' Αθήνας. Ισως έχει κληρονομήσει από τον πατέρα της τρία χαρακτηριστικά: Την σεμνότητα, την αυστηρότητα και την τιμιότητα. Και τα είχε από μικρό κορίτσι, από το σχολείο και το πανεπιστήμιο. Καλή επιτυχία...



ΑΝΑΓΚΗ Η ΑΝΑΝΕΩΣΗ

Ελπίζουμε ο πρωθυπουργός να λάβει υπόψη του κατά τον σχηματισμό της νέας κυβέρνησης τις δεσμεύσεις που έχει αναλάβει για ανανέωση προσώπων. Γιατί, όπως έδειξαν οι εκλογές, τα παράπονα των πολιτών δεν ήταν για την εξωτερική πολιτική, ούτε τόσο για την οικονομική πολιτική. Ηταν κυρίως για θέματα της καθημερινότητας και για τους επιπόλαιους χειρισμούς κάποιων κυβερνητικών παραγόντων στην υπόθεση του Χρηματιστηρίου.

Ας αρχίσει λοιπόν την νέα τετραετία δείχνοντας κυρίως σε αυτούς που τον στήριξαν με την ψήφο τους ότι έχει διάθεση για ουσιαστικές αλλαγές.

ΤΕΛΕΧΗ ΠΡΩΤΗΣ ΓΡΑΜΜΗΣ

Προφανώς οι μεγάλες παρεμβάσεις τις οποίες δεσμεύθηκε να πραγματοποιήσει ο κ. Σημίτης απαιτούν και ισχυρές προσωπικότητες στην διαχείριση των προβληματικών τομέων. Γι' αυτό χρήσιμο θα ήταν να τοποθετηθούν τα λεγόμενα «πρωτοκλασάτα» στελέχη του ΠΑΣΟΚ στα λεγόμενα δύσκολα υπουργεία ώστε να βοηθήσουν πραγματικά το κυβερνητικό έργο με το κύρος και την πείρα τους και όχι παρατηρώντας από την ασφαλή θέση κάποιων «ακίνδυνων» υπουργείων.

Είναι και αυτό ένα στοίχημα που πρέπει να βάλει με τα στελέχη του ο πρωθυπουργός.

ΑΝΑΖΗΤΕΙΤΑΙ ΤΟ ΜΗΝΥΜΑ

Το μήνυμα των εκλογών αναζητεί ο επιχειρηματικός κόσμος και δεν κρύβει τον προβληματισμό του και την αγωνία του για το άμεσο μέλλον.

Για πολλούς από τον χώρο το μήνυμα ήταν σταθερότητα αλλά και αρχή μιας νέας εποχής.

Για άλλους, η περίοδος που απλώνεται μπροστά μας θα απαιτήσει λιγότερο εφησυχασμό και περισσότερη δουλειά.

Η ένταξή μας στην ΟΝΕ και η κυκλοφορία του κοινού νομίσματος δεν θα είναι μια εύκολη υπόθεση...

ΧΑΜΕΝΟΣ;

Ποιά άραγε να είναι τα συναισθήματα και οι προβληματισμοί του δημάρχου Αθήνας κ. Αβραμόπουλου μετά το εκλογικό αποτέλεσμα;

Μία χαμένη τετραετία; Αλλη μία θητεία δήμαρχος; Ποιός ξέρει.

(Θυμάστε που γράφαμε και ξαναγράφαμε ότι ήταν λάθος οι αποφάσεις που πήρε;).

Υ.Τ.Υ.



ΕΙΧΑΝ ΔΙΑΚΟΠΕΙ ΛΟΓΩ ΤΩΝ ΕΚΛΟΓΩΝ

Αρχισαν οι μαζικές αφίξεις *εκδρομέων μαθητών λυκείων*

θα υπερβούν φέτος τις 25.000!



Επανελήφθησαν από προχθές, με σοβαρά όμως προβλήματα λόγω της κακοκαιρίας, οι μαζικές αφίξεις εκδρομέων μαθητών - λυκείων στο νησί της Ρόδου, που είχαν προσωρινά διακοπεί, λόγω των εκλογών.

Οσοι είχαν προγραμματίσει να ταξιδέψουν προχθές είτε με πλοία, είτε με αεροπλάνα ταλαιπωρήθηκαν ιδιαιτέρως, από χθες όμως οι αφίξεις συνεχίζονται χωρίς κανένα απολύτως πρόβλημα, λόγω βελτιώσεως των καιρικών συνθηκών.

Σύμφωνα και με τα στοιχεία του ΕΟΤ Δωδ/σου, οι μαθητικές εκδρομές θα διαρκέσουν μέχρι την Μεγάλη Εβδομάδα και συνολικά στο νησί αναμένεται να αφιχθούν περίπου 25.000 μαθητές κυρίως από την Βόρειο Ελλάδα.

«Η κίνηση θα είναι πολύ μεγάλη αυτές τις ημέρες, καθώς υπολογίζεται ότι οι μαθητές που επέλεξαν την Ρόδο για τις εκδρομές τους είναι περισσότεροι από πέρσι» δήλωσε η διευθύντρια του ΕΟΤ Δωδ/σου κ. Στέλλα Καραβοκυρού.

Αύξηση αναμένεται και στην τουριστική κίνηση από το εξωτερικό, λόγω του Πάσχα των Καθολικών, στις 23 Απριλίου.

«Πρόκειται για τουρίστες πολύ καλής ποιότητας, που θα τονώσουν την αγορά. Δεν αποκλείεται το διάστημα μεταξύ 20 και 27 Απριλίου ορισμένα ξενοδοχεία να αντιμετωπίσουν πρόβλημα έλλειψης δωματίων» είπε η κ. Καραβοκυρού και πρόσθεσε ότι συνολικά το 2μηνο Απριλίου - Μαΐου έχουν προγραμματίσει να περάσουν τις διακοπές τους στο νησί μας περίπου 6.000 συνταξιούχοι από την Αυστρία.

Μήνυμα Γ. Χιωτάκη



Ο πρώην βουλευτής κ. Γ. Χιωτάκης απευθύνει το ακόλουθο μήνυμα:

Επιθυμώ να απευθύνω προς τον Δωδ/κό Λαό και προς τις δημόσιες, δημοτικές και νομαρχιακές Αρχές θερμά συγχαρητήρια για τον άψογο τρόπο διεξαγωγής των εκλογών.

Επίσης θερμά συγχαρητήρια επιθυμώ να απευθύνω προς τους οπαδούς και τους ψηφοφόρους του Νομού που έδωσαν το 53% στο ΠΑΣΟΚ, αν και έπρεπε και μπορούσε το ποσοστό αυτό να ήταν μεγαλύτερο. Τους λόγους θα τους εκθέσω προσεχώς.

Τέλος συγχαίρω θερμά τους εκλεγέντες Βουλευτές του Νομού και εκφράζω την βεβαιότητα ότι όλοι τους θα αναλώσουν τους εαυτούς τους στην εξυπηρέτηση του Λαού και της Πατρίδας.

Εμείς θα τους παρακολουθούμε, θα τους κρίνουμε και θα ενισχύουμε κάθε προσπάθεια τους που θα γίνεται προς την σωστή κατεύθυνση.

Γ. Λ. Χιωτάκης
π. Βουλευτής Δωδ/σου

Μήνυμα Β. Χρύση



Οι εκλογές της 9ης Απριλίου 2000 τελείωσαν. Οι κατεστημένες δομές νίκησαν. Ο λαός και τα προβλήματά του είναι σε χρόνια αναμονή.

Σαν πολιτευτής θα ασκήσω εποικοδομητική κριτική στα καυτά προβλήματα της Δωδ/σου, που άλλα παραμένουν άλυτα εδώ και είκοσι χρόνια, άλλα παραμένουν προεκλογικές υποσχέσεις και άλλα καρκινοβατούν.

Ευχαριστώ τους τρισήμισυ χιλιάδες και πλέον ψηφοφόρους της Δωδ/σου για την εμπιστοσύνη που έδειξαν στο πρόσωπό μου και τους υπόσχομαι ότι θα τιμήσω την ψήφο τους.

Ιδιαίτερα ευχαριστώ τους συμπατριώτες μου για την προσωπική υποστήριξή μου ανεξαρτήτως κόμματος που ανήκαν.

Τέλος, ένα ευχαριστώ και στους ψηφοφόρους συμπατριώτες μου της Ν.Δ. που στήριξαν άλλους συνυποψηφίους μου.

Η Κυβέρνηση να δώσει λύσεις *στα κοινωνικά ζητήματα*

Από το επαρχιακό γραφείο Καρπάθου του ΠΑΣΟΚ εκδόθηκε χθες η ακόλουθη ανακοίνωση:

«Η τελευταία κρίσιμη εκλογική αναμέτρηση ανέδειξε δύο σημαντικά στοιχεία: την ωριμότητα και την υπεύθυνη κρίση του εκλογικού σώματος και όλου του ελληνικού λαού, ο οποίος είναι και ο ουσιαστικός νικητής αυτών των εκλογών.

Το Επαρχιακό Γραφείο του ΠΑΣΟΚ Καρπάθου ως υπεύθυνος πολιτικός θεσμός που σε βάθος χρόνου υπηρετεί με συνέπεια τον ιδεολογικό πολιτικό χώρο του ΠΑΣΟΚ καλεί την καινούργια κυβέρνηση, μετά την αναβάπτιση στη λαϊκή εντολή, να εστιάσει την προσοχή της στα κοινωνικά ζητήματα, στην παιδεία και την υγεία και να υλοποιήσει στο ακέραιο τις εξαγγελίες της. Οσον αφορά τον τόπο μας, είναι επιτακτική ανάγκη να ολοκληρωθούν οι στόχοι που απομένουν στην ΠΑΙΔΕΙΑ, στην ΥΓΕΙΑ, το ΠΕΡΙΒΑΛΛΟΝ, την ΑΠΑΣΧΟΛΗΣΗ και την ΔΗΜΟΣΙΑ ΔΙΟΙΚΗΣΗ.

Ο 21ος αιώνας βρίσκει την Ελλάδα αναπτυγμένη, ισχυρή και ικανή να προχωρήσει δυναμικά στο Ευρωπαϊκό πολιτικό προσκήνιο. Αυτή η τετραετία, που το ΠΑΣΟΚ διαθέτει άνετη Κοινοβουλευτική πλειοψηφία πρέπει να αναδείξει το ίδιο ισχυρή και αναπτυγμένη την Επαρχία Καρπάθου - Κάσου. Ευχαριστούμε τον Καρπαθιακό και Κασιακό λαό, που ανανέωσε την εμπιστοσύνη του στον πολιτικό μας χώρο και ανέδειξε ξανά το ΠΑΣΟΚ στην ΚΥΒΕΡΝΗΣΗ».

Διάθεση νέων οχημάτων *στην Αστυνομική Διεύθυνση*

Με απόφαση του Υπουργού Δημόσιας Τάξεως διατίθενται 7 ακόμα οχήματα στην Αστυνομική Διεύθυνση Δωδ/νήσου (πέραν των 12 που διατέθηκαν στην 31η Μαρτίου), ως ακολούθως:

1) Από ένα τζιπ στην Υπ/νση Ασφαλείας Ρόδου, στο Αστυνομικό τμήμα Καρπάθου και στο Τμήμα Ασφαλείας Κω 2) από ένα αυτοκίνητο landra 1600 στην Υπ/νση Ασφαλείας Ρόδου, το ΑΤ Αεροδρομίου και στο ΑΤ Αντιμάχειας Κω (για τους πυροτεχνουργούς συνοδούς αστυνομικών σκύλων) και γ) ένα αυτοκίνητο Opel Astra στο Α.Τ. Αεροδρομίου για τον συνοδό αστυνομικού σκύλου.

ΣΥΝΕΤΑΙΡΙΣΤΙΚΗ ΤΡΑΠΕΖΑ ΔΩΔΕΚΑΝΗΣΟΥ ΣΥΝ.Π.Ε

ΠΡΟΚΗΡΥΞΗ ΔΙΑΓΩΝΙΣΜΟΥ ΓΙΑ ΜΙΣΘΩΣΗ ΑΚΙΝΗΤΟΥ

Η **ΣΥΝΕΤΑΙΡΙΣΤΙΚΗ ΤΡΑΠΕΖΑ ΔΩΔΕΚΑΝΗΣΟΥ** προκειμένου να εγκαταστήσει και να λειτουργήσει το καινούργιο της Κατάστημα στο δήμο Αρχαγγέλου καλεί κάθε ενδιαφερόμενο να προσφέρει προς εκμίσθωση ακίνητο με τους παρακάτω ειδικότερους όρους:

1. Το κατάστημα να βρίσκεται σε ισόγειο χώρο, συμπεριλαμβανομένου ενδεχομένως και χώρου στον πρώτο όροφο.
2. Η επιφάνεια του Καταστήματος να υπερβαίνει τα 60 τετραγωνικά μέτρα.
3. Το ακίνητο να βρίσκεται κοντά στο κέντρο του Δήμου του Αρχαγγέλου και σε κεντρική οδική αρτηρία, κατά προτίμηση στην οδό που διέρχεται από το Λύκειο Αρχαγγέλου.
4. Η μίσθωση θα είναι εμπορική για χρονικό διάστημα 12 ετών και θα διέπεται από τις διατάξεις του Π.Δ, 34/1995 «περί εμπορικών μισθώσεων» όπως ισχύει σήμερα.
5. Κάθε ενδιαφερόμενος εκμισθωτής μπορεί να υποβάλλει το αργότερο μέχρι την Τετάρτη 26 Απριλίου 2000 και ώρα 14.00, στα γραφεία της Τράπεζας στη Ρόδο (Πλατεία Ακαδημίας, Ρόδος, 85100, τηλ. 0241 - 38600. Fax: 0241 - 30700) τα παρακάτω στοιχεία:

α) Εγγραφη προσφορά στην οποία να αναγράφεται η θέση (οδός) και αριθμός του Καταστήματος, το εμβαδόν του και το ύψος του αιτούμενου μισθώματος
β) Τοπογραφικό Διάγραμμα του προσφερόμενου ακινήτου (κατόψεις)
γ) Τίτλο Ιδιοκτησίας
δ) Φωτογραφίες του ακινήτου

ΑΠΟ ΤΟ
ΔΙΟΙΚΗΤΙΚΟ ΣΥΜΒΟΥΛΙΟ

ΓΙΑ ΘΥΜΗΣΟΥ....

Αν ήσουν κάποτε Πρόσκοπος διάβασέ το, είναι για σένα



Φίλε μας,

Οσο πιο πολύ περνούν τα χρόνια της Ζωής σου, όσο πολυάσχολος κι αν είσαι, όποια θέση ή αξίωμα κι αν κατέχεις, όποια δουλειά κι αν κάνεις, όπως κι αν ζεις σήμερα, δεν μπορεί... θα σου έρχονται μερικές στιγμές γαλήνης, στιγμές που θα θυμάσαι τα περασμένα γεγονότα και θα αναπολείς τα ανέμελα παιδικά σου χρόνια...

Θα φέρνεις στην μνήμη σου, τις πρώτες συντροφιές σου, τις σχολικές επιτυχίες σου, τα πρώτα σκιρτήματα της νιότης σου και φυσικά, πάνω απ' όλα, τις όμορφες εκείνες ημέρες που ήσουν Πρόσκοπος...



Θα θυμάσαι, σαν γλυκιά ανάμνηση, τις εκδρομές, τις κατασκηνώσεις, τα τραγούδια, τις περιπέτειες, τους φίλους σου...

Αν θέλεις λοιπόν, να ξαναγίνεις και πάλι Παιδί, έστω και μια μέρα μόνο, έλα μαζί μας. Ελα και συ, την Κυριακή 16 Απριλίου, στην εκδρομή που θα πραγματοποιήσει η Ενωση Παλαιών Προσκόπων Τ.Ε. Πόλεως Ρόδου, για τα Μέλη της και τους φίλους τους.

Θα συγκεντρωθούμε στο Προσκοπικό κτίριο, στην πλατεία Ακαδημίας, στις 8 η ώρα το πρωί και θα πάμε με πούλμαν στο Μοναστήρι Θάρρι, όπου και θα εκκλησιασθούμε.

Κατόπιν, θα πάμε για φαγητό σε ένα καλό εστιατόριο στο Γεννάδι, που θα διαθέτει και νηστίσιμα φαγητά.

Η συμμετοχή στην εκδρομή, καθορίσθηκε στις 2.500 δραχμές το άτομο, μόνον για την μετακίνηση, το φαγητό θα το πληρώσει κάθε ένας μόνος του.

Θα σε περιμένουμε, μαζί με τους φίλους σου, για να περάσουμε όλοι μια αξέχαστη Προσκοπική ημέρα.

Για να δηλώσεις όμως την συμμετοχή σου, θα πρέπει να τηλεφωνήσεις στον κ. Κων/νο Ζερβό, στον αριθμό 30.261 και σε ώρες λειτουργίας των καταστημάτων.

Για το Διοικητικό Συμβούλιο
Ο Πρόεδρος
Γεράσιμος Πρωτολάτης
Ο Γραμματέας
Παντελής Μαυρίκος

ΣΤΟ 15ο ΕΚΛΟΓΙΚΟ ΤΜΗΜΑ ΠΕΤΑΛΟΥΔΩΝ

49 σταυροί προτίμησης «πήγαν» στον Γ. Νισύριο αντί στον Α. Παυλίδη

Από λάθος του δικαστικού αντιπροσώπου



Ακόμα και μετά απ'το κλείσιμο της κάλπης ο πρώην υπουργός Εμπορικής Ναυτιλίας και βουλευτής Δωδεκανήσου κ. Αριστοτέλης Παυλίδης κατάφερε να ενισχύσει την εκλογική του δύναμη.

Από λάθος του δικαστικού αντιπροσώπου συγκεκριμένα στο 15ο εκλογικό τμήμα του Δήμου Πεταλούδων κατακυρώθηκαν 49 σταυροί στον υποψήφιο βουλευτή της Ν.Δ. κ. Γιώργο Νισύριο, αντί στον κ. Αρ. Παυλίδη.

Οταν τέλειωσαν οι χαρές και τα πανηγύρια για τη θριαμβευτική επανεκλογή του κ. Αρ. Παυλίδη, τέθηκαν στο «μικροσκόπιο» όλα τα αποτελέσματα απ'τα εκλογικά τμήματα της Δωδεκανήσου, προκειμένου να αξιολογηθούν απ'τους συνεργάτες του. Τότε διαπιστώθηκε ότι ο κ. Αρ. Παυλίδης συγκέντρωσε στα υπόλοιπα εκλογικά τμήματα του Δήμου από 20 έως 81 ψήφους σε αντίθεση με τον κ. Γ. Νισύριο που είχε από 1 έως 3!

Αν και ο κ. Αρ. Παυλίδης δεν έχει ανάγκη από επιπλέον σταυρούς, αναμένεται να ζητήσει την επανόρθωση του λάθους του δικαστικού αντιπροσώπου. Κατόπιν τούτου θα αυξήσει τη δύναμη του σε 17752 σταυρούς, ενώ αντίθετα ο κ. Γ. Νισύριος θα τη μειώσει στους 1232 σταυρούς. Επακόλουθη είναι βέβαια και η αύξηση της διαφοράς που τον χωρίζει απ'τον δεύτερο του ψηφοδελτίου της Ν.Δ. κ. Τάσο Καραμάριο, από 3.164 σε 3.213 σταυρούς.

ΣΕ ΜΙΑ ΠΡΟΣΠΑΘΕΙΑ ΑΝΑΤΡΟΠΗΣ ΤΟΥ ΑΠΟΤΕΛΕΣΜΑΤΟΣ

Δεν αποκλείει το ενδεχόμενο υποβολής ενστάσεων η Ν.Δ.!

Ετοιμο για αντενστάσεις το ΠΑΣΟΚ

Βεβαία σχεδόν θα πρέπει να θεωρείται η κατάθεση ενστάσεως από την Νέα Δημοκρατία κατά του αποτελέσματος των εκλογών της Κυριακής 9ης Απριλίου στο νομό Δωδ/σου, μετά την διαπίστωση ότι έχασε την 2η έδρα (την οποία κέρδισε το ΠΑΣΟΚ στην 3η κατανομή) για περίπου 400 ψήφους,.

Το ενδεχόμενο αυτό συζητήθηκε ήδη με δικηγόρους - μέλη του κόμματος, οι οποίοι εξέφρασαν την άποψη ότι η Νέα Δημοκρατία θα πρέπει να προχωρήσει σε μια τέτοια ενέργεια, «εξαντλώντας κάθε δυνατότητα διεκδικήσεως της χαμένης έδρας».

Οριστική απόφαση επί του θέματος αναμένεται πάντως να ληφθεί κατά την σημερινή συνεδρίαση της Νομαρχιακής Επιτροπής. Πρόκειται για την πρώτη μετεκλογική συνεδρίαση, κατά την οποία θα επιχειρηθεί και μια πρώτη ανάλυση του εκλογικού αποτελέσματος σε πανελλαδικό και σε τοπικό επίπεδο. Και η εξαγωγή των αναγκαίων συμπερασμάτων. Εντείνονται στο μεταξύ, οι «φωνές» στις τάξεις της Ν.Δ. για «γενική ανασύνταξη» των οργανώσεων και για «ριζική ανανέωση».

Πάντως στελέχη του ΠΑΣΟΚ που σχολίαζαν χθες σε κατ' ιδίαν συζητήσεις τους το όλο θέμα, δεν έδειχναν να ανησυχούν για το ενδεχόμενο να χάσουν την 3η έδρα στο νομό. Υποστήριζαν ότι δεν υπάρχει περίπτωση να ανατραπεί το αποτέλεσμα από την ένσταση της Νέας Δημοκρατίας και δεν απέκλειαν το ενδεχόμενο να κατατεθεί ένσταση και από το ΠΑΣΟΚ για ψηφοδέλτια που χαρακτηρίστηκαν άκυρα, ενώ κατά την γνώμη τους ήταν έγκυρα.

Συγκεκριμένα, έγιναν καταγγελίες σε μέλη της Νομαρχιακής Επιτροπής, από εκλογικούς αντιπροσώπους του κόμματος ότι σε ορισμένα τμήματα χαρακτηρίστηκαν ψηφοδέλτια άκυρα επειδή ο σταυρός προτίμησης είχε τοποθετηθεί δεξιά του ονόματος του υποψηφίου και όχι αριστερά.

Η οριστική απόφαση - όπως και στην περίπτωση της Ν.Δ. - αναμένεται να ληφθεί από την Νομαρχιακή Επιτροπή του κυβερνώντος κόμματος στην επόμενη συνεδρίασή της.

ΜΕ ΓΡΑΠΤΗ ΔΗΛΩΣΗ ΤΟΥ

Επιτυχία στους νέους βουλευτές εύχεται ο κ. Αν. Καραμάριος

Ευχαριστεί τους ψηφοφόρους της Ν.Δ.



«Καλή επιτυχία» στο έργο τους, εύχεται στους εκλεγέντες βουλευτές Δωδεκανήσου ο τέως βουλευτής Αν. Καραμάριος.

Ταυτόχρονα ο κ. Αν. Καραμάριος ευχαριστεί «όλους εκείνους που ψήφισαν την Νέα Δημοκρατία, με αποτέλεσμα να αυξήσει κατά πολύ το ποσοστό της στην Δωδεκάνησο»

Πιο συγκεκριμένα ο κ. Αν. Καραμάριος προέβη χθες στην ακόλουθη δήλωση:

«Θεωρώ υποχρέωση μου να ευχαριστήσω όσους με τίμησαν με τη ψήφο τους και ιδιαίτερα τους συνεργάτες των εκλογικών μου γραφείων Ρόδου, Κω, Κάλυμνου και Πειραιά, οι οποίοι με την προσφορά της προσωπικής τους εργασίας βοήθησαν στις ανάγκες της προεκλογικής περιόδου, τους συγγενείς και φίλους που μου συμπαραστάθησαν, τα κομματικά μας στελέχη και τα Μ.Μ.Ε. που κάλυψαν το δημοσιογραφικό ρεπορτάζ. Και ακόμα, να ευχαριστήσω όλους εκείνους που ψήφισαν Ν.Δ., με αποτέλεσμα να αυξήσει το ποσοστό της στη Δωδεκάνησο κατα πολύ.

Εύχομαι ειρήνη στη χώρα μας και προκοπή στον τόπο μας, στους δε εκλεγέντες Βουλευτές της Δωδεκανήσου, συγχαρητήρια και καλή επιτυχία στο έργο τους».

Εκτακτη συνεδρίαση του Φαρμακευτικού Συλλόγου

Εντός της εβδομάδας θα συνεδριάσει εκτάκτως το διοικητικό συμβούλιο του Φαρμακευτικού Συλλόγου Ρόδου προκειμένου να εξετάσει το θέμα του επίμαχου προεδρικού διατάγματος, που θέτει περιορισμούς στη χορήγηση φαρμάκων επί πιστώσει και προβλέπει αυστηρά πρόστιμα για τους παραβάτες.

Η διοίκηση του συλλόγου είχε μεταθέσει για μετά τις εκλογές τις ενέργειες της για να μη χαρακτηρισθεί τυχόν ως αντιπολιτευτική η στάση της. «Είναι όμως ένα θέμα που μας αποσχολεί σοβαρά και ήρθε το πλήρωμα του χρόνου για τη διεκδίκηση των αιτημάτων μας», δήλωσε χθές πρός τη «δ» ο πρόεδρος του Φ.Σ.Ρ. κ. Γιάννης Αρφαράς.

Κατά τη συνεδρίαση του Δ.Σ. θα γίνει ενημέρωση για τις επιζήμιες πρός τους φαρμακοποιούς διατάξεις του Π.Δ. και ακολούθως θα κατατεθούν προτάσεις για τη μορφή των κινητοποιήσεων.

«Οι προτάσεις της διοίκησης δεν θα είναι δεσμευτικές για τα μέλη του συλλόγου, αλλά θα κριθούν απ' την έκτακτη γενική συνέλευση που σκοπεύουμε να συγκαλέσουμε μέσα στην επόμενη εβδομάδα», επεξηγεί ο κ. Γ. Αρφαράς.

Το θέμα των επί πιστώσει φαρμάκων απασχολεί σοβαρά και τον Πανελλήνιο Φαρμακευτικό Σύλλογο, που θα έχει άμεσα επικοινωνία με το νέο υπουργό Υγείας, για την ακύρωση ή την αναστολή του Π.Δ. «Εάν δεν αποδώσει τα προσδοκώμενα αποτελέσματα αυτή η συνάντηση, τότε δεν αποκλείω ακόμα και να κλείσουν τα φαρμακεία», προειδοποιεί ο πρόεδρος του Φαρμακευτικού Συλλόγου Ρόδου.



Αριθμός ψηφοδελτίων συνδυασμών και ψήφων προτίμησης καθενός των υποψηφίων και κάθε μεμονωμένου υποψηφίου

Αύξων Αριθμός	ΕΚΛΟΓΙΚΑ ΤΜΗΜΑΤΑ	Γραμμένοι εκλογείς			Ψηφίσαντες εκλογείς			Άκυρα και λευκά ψηφοδέλτια			Έγκυρα ψηφοδέλτια	Κ.Κ.Ε.	ΨΗΦΟΙ ΠΡΟΤΙΜΗΣΗΣ ΚΑΙ ΥΠΟΨΗΦΙΩΝ ΣΥΝΔΥΑΣΜΟΥ ΚΟΜΜΑΤΩΝ ΚΑΙ ΜΕΜΟΝΩΜΕΝΩΝ ΥΠΟΨΗΦΙΩΝ				
		Άνδρες	Γυναίκες	Σύνολο	Άνδρες	Γυναίκες	Σύνολο	Άκυρα	Λευκά	Σύνολο			ΓΙΑΝΕΖΟΣ ΙΩΑΝΝΗΣ ΤΟΥ ΑΘΑΝΑΣΙΟΥ	ΔΟΥΚΑΣ ΠΑΝΑΓΙΩΤΗΣ (ΝΟΤΗΣ)	ΜΑΚΡΗ ΚΥΡΙΑΚΗ ΤΟΥ ΝΙΚΟΛΑΟΥ	ΣΑΡΙΚΑΣ ΙΩΑΝΝΗΣ ΤΟΥ ΠΑΝΑΓΙΩΤΗ	ΣΚΥΛΛΑΣ ΙΩΑΝΝΗΣ ΤΟΥ ΜΙΚΕ
0001	ΔΗΜΟΣ ΑΡΧΑΓΓΕΛΟΥ - ΠΡΩΤΟ ΕΚΛΟΓΙΚΟ ΤΜΗΜΑ	591	1	592	512	1	513	1	5	6	507	40	1	0	0	38	0
0002	ΔΗΜΟΣ ΑΡΧΑΓΓΕΛΟΥ - ΔΕΥΤΕΡΟ ΕΚΛΟΓΙΚΟ ΤΜΗΜΑ	615	1	616	517	1	518	5	1	6	512	33	0	0	0	31	0
0003	ΔΗΜΟΣ ΑΡΧΑΓΓΕΛΟΥ - ΤΡΙΤΟ ΕΚΛΟΓΙΚΟ ΤΜΗΜΑ	608	0	608	517	0	517	8	1	9	508	46	0	0	1	44	0
0004	ΔΗΜΟΣ ΑΡΧΑΓΓΕΛΟΥ - ΤΕΤΑΡΤΟ ΕΚΛΟΓΙΚΟ ΤΜΗΜΑ	0	591	591	0	501	501	11	2	13	488	42	0	0	0	40	0
0005	ΔΗΜΟΣ ΑΡΧΑΓΓΕΛΟΥ - ΠΕΜΠΤΟ ΕΚΛΟΓΙΚΟ ΤΜΗΜΑ	0	575	575	0	506	506	5	0	5	501	23	1	0	0	22	0
0006	ΔΗΜΟΣ ΑΡΧΑΓΓΕΛΟΥ - ΕΚΤΟ ΕΚΛΟΓΙΚΟ ΤΜΗΜΑ	0	604	604	0	525	525	4	1	5	520	34	2	0	0	32	0
0007	ΔΗΜΟΣ ΑΡΧΑΓΓΕΛΟΥ - ΕΒΔΟΜΟ ΕΚΛΟΓΙΚΟ ΤΜΗΜΑ	211	205	416	193	179	372	5	1	6	361	0	0	0	0	0	0
0008	ΔΗΜΟΣ ΑΡΧΑΓΓΕΛΟΥ - ΟΓΔΟΟ ΕΚΛΟΓΙΚΟ ΤΜΗΜΑ	530	0	530	391	0	391	0	2	2	389	13	1	0	0	12	0
0009	ΔΗΜΟΣ ΑΡΧΑΓΓΕΛΟΥ - ΕΝΑΤΟ ΕΚΛΟΓΙΚΟ ΤΜΗΜΑ	0	538	538	0	391	391	8	2	10	381	6	1	0	0	5	0
0010	ΔΗΜΟΣ ΑΡΧΑΓΓΕΛΟΥ - ΔΕΚΑΤΟ ΕΚΛΟΓΙΚΟ ΤΜΗΜΑ	391	4	395	324	4	328	11	3	14	314	7	1	0	0	4	1
0011	ΔΗΜΟΣ ΑΡΧΑΓΓΕΛΟΥ - ΕΝΔΕΚΑΤΟ ΕΚΛΟΓΙΚΟ ΤΜΗΜΑ	0	0	0	0	0	0	8	3	11	316	3	0	-	-	-	-
0012	ΔΗΜΟΣ ΑΣΤΥΠΑΛΑΙΑΣ - ΠΡΩΤΟ ΕΚΛΟΓΙΚΟ ΤΜΗΜΑ	866	4	870	481	4	485	2	0	2	483	11	3	0	1	0	1
0013	ΔΗΜΟΣ ΑΣΤΥΠΑΛΑΙΑΣ - ΔΕΥΤΕΡΟ ΕΚΛΟΓΙΚΟ ΤΜΗΜΑ	0	497	497	0	367	367	0	1	1	366	1	0	-	-	-	-
0014	ΔΗΜΟΣ ΑΣΤΥΠΑΛΑΙΑΣ - ΤΡΙΤΟ ΕΚΛΟΓΙΚΟ ΤΜΗΜΑ	786	787	1573	124	110	234	0	0	0	234	2	0	0	0	2	0
0015	ΔΗΜΟΣ ΑΤΑΒΥΡΟΥ - ΠΡΩΤΟ ΕΚΛΟΓΙΚΟ ΤΜΗΜΑ	845	0	845	604	0	604	5	16	21	604	2	0	2	0	0	0
0016	ΔΗΜΟΣ ΑΤΑΒΥΡΟΥ - ΔΕΥΤΕΡΟ ΕΚΛΟΓΙΚΟ ΤΜΗΜΑ	4	774	778	4	558	562	9	8	17	545	2	0	0	1	1	0
0017	ΔΗΜΟΣ ΑΤΑΒΥΡΟΥ - ΤΡΙΤΟ ΕΚΛΟΓΙΚΟ ΤΜΗΜΑ	848	772	1620	114	94	208	1	1	2	206	1	0	0	1	0	0
0018	ΔΗΜΟΣ ΑΤΑΒΥΡΟΥ - ΤΕΤΑΡΤΟ ΕΚΛΟΓΙΚΟ ΤΜΗΜΑ	509	0	509	398	0	398	0	5	5	393	6	0	0	0	3	0
0019	ΔΗΜΟΣ ΑΤΑΒΥΡΟΥ - ΠΕΜΠΤΟ ΕΚΛΟΓΙΚΟ ΤΜΗΜΑ	0	495	495	0	390	390	3	1	4	386	2	0	0	0	1	0
0020	ΔΗΜΟΣ ΑΤΑΒΥΡΟΥ - ΕΚΤΟ ΕΚΛΟΓΙΚΟ ΤΜΗΜΑ	417	0	417	346	0	346	5	2	7	339	31	9	2	1	10	12
0021	ΔΗΜΟΣ ΑΤΑΒΥΡΟΥ - ΕΒΔΟΜΟ ΕΚΛΟΓΙΚΟ ΤΜΗΜΑ	0	407	407	0	330	330	3	1	4	326	19	4	3	2	8	0
0022	ΔΗΜΟΣ ΑΤΑΒΥΡΟΥ - ΟΓΔΟΟ ΕΚΛΟΓΙΚΟ ΤΜΗΜΑ	193	210	403	165	172	337	5	0	5	332	2	0	1	0	1	0
0023	ΔΗΜΟΣ ΑΤΑΒΥΡΟΥ - ΕΝΑΤΟ ΕΚΛΟΓΙΚΟ ΤΜΗΜΑ	163	159	322	116	104	220	3	3	6	214	1	1	0	0	0	0
0024	ΔΗΜΟΣ ΑΦΑΝΤΟΥ - ΠΡΩΤΟ ΕΚΛΟΓΙΚΟ ΤΜΗΜΑ	626	1	627	560	1	561	7	2	9	552	4	1	0	2	0	0
0025	ΔΗΜΟΣ ΑΦΑΝΤΟΥ - ΔΕΥΤΕΡΟ ΕΚΛΟΓΙΚΟ ΤΜΗΜΑ	624	1	625	547	1	548	6	5	11	537	1	0	1	1	0	0
0026	ΔΗΜΟΣ ΑΦΑΝΤΟΥ - ΤΡΙΤΟ ΕΚΛΟΓΙΚΟ ΤΜΗΜΑ	611	1	612	533	1	534	7	0	7	527	5	0	2	0	0	0
0027	ΔΗΜΟΣ ΑΦΑΝΤΟΥ - ΤΕΤΑΡΤΟ ΕΚΛΟΓΙΚΟ ΤΜΗΜΑ	551	0	551	483	0	483	8	8	16	467	5	0	0	1	0	1
0028	ΔΗΜΟΣ ΑΦΑΝΤΟΥ - ΠΕΜΠΤΟ ΕΚΛΟΓΙΚΟ ΤΜΗΜΑ	88	518	606	88	437	525	14	4	18	507	2	1	0	0	0	0
0029	ΔΗΜΟΣ ΑΦΑΝΤΟΥ - ΕΚΤΟ ΕΚΛΟΓΙΚΟ ΤΜΗΜΑ	0	627	627	0	544	544	9	0	9	535	1	0	-	-	-	-
0030	ΔΗΜΟΣ ΑΦΑΝΤΟΥ - ΕΒΔΟΜΟ ΕΚΛΟΓΙΚΟ ΤΜΗΜΑ	1	438	439	1	380	381	1	0	1	380	0	0	-	-	-	-
0031	ΔΗΜΟΣ ΑΦΑΝΤΟΥ - ΟΓΔΟΟ ΕΚΛΟΓΙΚΟ ΤΜΗΜΑ	15	401	416	15	351	366	5	1	6	360	7	0	1	3	1	0
0032	ΔΗΜΟΣ ΑΦΑΝΤΟΥ - ΕΝΑΤΟ ΕΚΛΟΓΙΚΟ ΤΜΗΜΑ	498	284	782	446	246	692	12	5	17	675	6	0	0	1	1	0
0033	ΔΗΜΟΣ ΔΙΚΑΙΟΥ - ΠΡΩΤΟ ΕΚΛΟΓΙΚΟ ΤΜΗΜΑ	636	1	637	468	1	469	3	6	9	460	7	3	0	4	0	0
0034	ΔΗΜΟΣ ΔΙΚΑΙΟΥ - ΔΕΥΤΕΡΟ ΕΚΛΟΓΙΚΟ ΤΜΗΜΑ	565	1	566	384	1	385	5	0	5	380	3	0	0	1	0	2
0035	ΔΗΜΟΣ ΔΙΚΑΙΟΥ - ΤΡΙΤΟ ΕΚΛΟΓΙΚΟ ΤΜΗΜΑ	1	556	557	1	411	412	3	3	6	406	6	0	0	6	0	0
0036	ΔΗΜΟΣ ΔΙΚΑΙΟΥ - ΤΕΤΑΡΤΟ ΕΚΛΟΓΙΚΟ ΤΜΗΜΑ	40	468	508	39	317	356	4	4	8	348	4	0	0	3	0	0
0037	ΔΗΜΟΣ ΔΙΚΑΙΟΥ - ΠΕΜΠΤΟ ΕΚΛΟΓΙΚΟ ΤΜΗΜΑ	657	1	658	553	1	554	11	3	14	540	8	2	1	2	0	0
0038	ΔΗΜΟΣ ΔΙΚΑΙΟΥ - ΕΚΤΟ ΕΚΛΟΓΙΚΟ ΤΜΗΜΑ	644	2	646	514	2	516	8	8	16	500	6	0	0	3	0	0
0039	ΔΗΜΟΣ ΔΙΚΑΙΟΥ - ΕΒΔΟΜΟ ΕΚΛΟΓΙΚΟ ΤΜΗΜΑ	186	500	686	186	370	556	7	8	15	541	7	2	1	3	0	0
0040	ΔΗΜΟΣ ΔΙΚΑΙΟΥ - ΟΓΔΟΟ ΕΚΛΟΓΙΚΟ ΤΜΗΜΑ	159	497	656	162	365	527	5	5	10	517	6	0	0	4	0	1
0041	ΔΗΜΟΣ ΗΡΑΚΛΕΙΔΩΝ - ΠΡΩΤΟ ΕΚΛΟΓΙΚΟ ΤΜΗΜΑ	0	0	0	0	0	0	6	4	10	421	14	1	0	12	0	0
0042	ΔΗΜΟΣ ΗΡΑΚΛΕΙΔΩΝ - ΔΕΥΤΕΡΟ ΕΚΛΟΓΙΚΟ ΤΜΗΜΑ	610	0	610	530	0	530	8	8	16	514	14	2	3	5	0	1
0043	ΔΗΜΟΣ ΗΡΑΚΛΕΙΔΩΝ - ΤΡΙΤΟ ΕΚΛΟΓΙΚΟ ΤΜΗΜΑ	136	484	620	136	350	486	6	7	13	473	24	1	1	14	0	1
0044	ΔΗΜΟΣ ΗΡΑΚΛΕΙΔΩΝ - ΤΕΤΑΡΤΟ ΕΚΛΟΓΙΚΟ ΤΜΗΜΑ	122	411	533	121	312	433	4	4	8	426	10	3	1	3	0	1
0045	ΔΗΜΟΣ ΗΡΑΚΛΕΙΔΩΝ - ΠΕΜΠΤΟ ΕΚΛΟΓΙΚΟ ΤΜΗΜΑ	527	1	528	433	1	434	4	3	7	427	3	0	0	2	0	0
0046	ΔΗΜΟΣ ΗΡΑΚΛΕΙΔΩΝ - ΕΚΤΟ ΕΚΛΟΓΙΚΟ ΤΜΗΜΑ	0	517	517	0	412	412	0	3	3	409	3	0	3	0	0	0
0047	ΔΗΜΟΣ ΗΡΑΚΛΕΙΔΩΝ - ΕΒΔΟΜΟ ΕΚΛΟΓΙΚΟ ΤΜΗΜΑ	206	197	403	165	147	312	4	2	6	306	5	1	0	4	0	0
0048	ΔΗΜΟΣ ΗΡΑΚΛΕΙΔΩΝ - ΟΓΔΟΟ ΕΚΛΟΓΙΚΟ ΤΜΗΜΑ	574	1	575	475	1	476	11	2	13	463	22	0	0	19	1	1
0049	ΔΗΜΟΣ ΗΡΑΚΛΕΙΔΩΝ - ΕΝΑΤΟ ΕΚΛΟΓΙΚΟ ΤΜΗΜΑ	586	1	587	482	1	483	6	3	9	474	26	0	0	25	0	1
0050	ΔΗΜΟΣ ΗΡΑΚΛΕΙΔΩΝ - ΔΕΚΑΤΟ ΕΚΛΟΓΙΚΟ ΤΜΗΜΑ	8	534	542	8	451	459	4	1	5	454	29	2	1	25	0	0
0051	ΔΗΜΟΣ ΗΡΑΚΛΕΙΔΩΝ - ΕΝΔΕΚΑΤΟ ΕΚΛΟΓΙΚΟ ΤΜΗΜΑ	0	588	588	0	568	568	3	1	4	500	14	1	0	13	0	0
0052	ΔΗΜΟΣ ΙΑΛΥΣΟΥ - ΠΡΩΤΟ ΕΚΛΟΓΙΚΟ ΤΜΗΜΑ	601	1	602	531	1	532	6	1	7	525	5	1	1	1	2	0
0053	ΔΗΜΟΣ ΙΑΛΥΣΟΥ - ΔΕΥΤΕΡΟ ΕΚΛΟΓΙΚΟ ΤΜΗΜΑ	665	0	665	593	0	593	12	5	17	576	10	4	1	1	2	0
0054	ΔΗΜΟΣ ΙΑΛΥΣΟΥ - ΤΡΙΤΟ ΕΚΛΟΓΙΚΟ ΤΜΗΜΑ	538	1	539	473	1	474	10	0	10	464	8	2	0	5	1	0
0055	ΔΗΜΟΣ ΙΑΛΥΣΟΥ - ΤΕΤΑΡΤΟ ΕΚΛΟΓΙΚΟ ΤΜΗΜΑ	559	1	560	481	1	482	8	1	9	473	1	0	0	0	1	0
0056	ΔΗΜΟΣ ΙΑΛΥΣΟΥ - ΠΕΜΠΤΟ ΕΚΛΟΓΙΚΟ ΤΜΗΜΑ	0	575	575	0	486	486	9	2	11	475	1	0	0	0	1	0
0057	ΔΗΜΟΣ ΙΑΛΥΣΟΥ - ΕΚΤΟ ΕΚΛΟΓΙΚΟ ΤΜΗΜΑ	40	539	579	40	465	505	5	0	5	498	7	2	0	2	1	0
0058	ΔΗΜΟΣ ΙΑΛΥΣΟΥ - ΕΒΔΟΜΟ ΕΚΛΟΓΙΚΟ ΤΜΗΜΑ	1	569	570	1	496	497	6	5	11	486	5	3	0	0	1	0
0059	ΔΗΜΟΣ ΙΑΛΥΣΟΥ - ΟΓΔΟΟ ΕΚΛΟΓΙΚΟ ΤΜΗΜΑ	0	561	561	0	495	495	9	3	12	483	4	1	1	1	1	0
0060	ΔΗΜΟΣ ΚΑΛΛΙΘΕΑΣ - ΠΡΩΤΟ ΕΚΛΟΓΙΚΟ ΤΜΗΜΑ	676	1	677	578	1	579	8	13	21	558	4	3	1	0	0	0
0061	ΔΗΜΟΣ ΚΑΛΛΙΘΕΑΣ - ΔΕΥΤΕΡΟ ΕΚΛΟΓΙΚΟ ΤΜΗΜΑ	615	1	616	520	1	521	19	2	21	500	5	0	2	0	1	0
0062	ΔΗΜΟΣ ΚΑΛΛΙΘΕΑΣ - ΤΡΙΤΟ ΕΚΛΟΓΙΚΟ ΤΜΗΜΑ	128	540	668	127	433	560	7	9	16	544	3	1	1	0	0	0
0063	ΔΗΜΟΣ ΚΑΛΛΙΘΕΑΣ - ΤΕΤΑΡΤΟ ΕΚΛΟΓΙΚΟ ΤΜΗΜΑ	0	580	580	0	489	489	3	5	8	481	3	0	1	1	0	0
0064	ΔΗΜΟΣ ΚΑΛΛΙΘΕΑΣ - ΠΕΜΠΤΟ ΕΚΛΟΓΙΚΟ ΤΜΗΜΑ	373	237	610	0	0	0	11	4	15	501	12	2	2	1	1	0
0065	ΔΗΜΟΣ ΚΑΛΛΙΘΕΑΣ - ΕΚΤΟ ΕΚΛΟΓΙΚΟ ΤΜΗΜΑ	568	0	568	481	0	481	3	4	7	474	5	1	2	0	2	0
0066	ΔΗΜΟΣ ΚΑΛΛΙΘΕΑΣ - ΕΒΔΟΜΟ ΕΚΛΟΓΙΚΟ ΤΜΗΜΑ	425	7	432	371	7	378	8	7	15	363	2	0	0	1	0	0
0067	ΔΗΜΟΣ ΚΑΛΛΙΘΕΑΣ - ΟΓΔΟΟ ΕΚΛΟΓΙΚΟ ΤΜΗΜΑ	1	536	537	1	430	431	5	3	8	423	9	3	4	0	2	0
0068	ΔΗΜΟΣ ΚΑΛΛΙΘΕΑΣ - ΕΝΑΤΟ ΕΚΛΟΓΙΚΟ ΤΜΗΜΑ	86	351	437	85	310	395	8	5	13	382	7	1	0	0	5	0
0069	ΔΗΜΟΣ ΚΑΛΛΙΘΕΑΣ - ΔΕΚΑΤΟ ΕΚΛΟΓΙΚΟ ΤΜΗΜΑ	558	1	559	474	1	475	15	4	19	456	14	9	0	0	2	0
0070	ΔΗΜΟΣ ΚΑΛΛΙΘΕΑΣ - ΕΝΔΕΚΑΤΟ ΕΚΛΟΓΙΚΟ ΤΜΗΜΑ	54	431	485	54	365	419	2	3	5	414	6	2	0	0	3	0
0071	ΔΗΜΟΣ ΚΑΛΥΜΝΟΥ - ΠΡΩΤΟ ΕΚΛΟΓΙΚΟ ΤΜΗΜΑ	632	0	632	412	0	412	6	4	10	402	15	0	0	0	0	12
0072	ΔΗΜΟΣ ΚΑΛΥΜΝΟΥ - ΔΕΥΤΕΡΟ ΕΚΛΟΓΙΚΟ ΤΜΗΜΑ	602	1	603	395	1	396	0	8	8	388	16	0	0	0	1	15
0073	ΔΗΜΟΣ ΚΑΛΥΜΝΟΥ - ΤΡΙΤΟ ΕΚΛΟΓΙΚΟ ΤΜΗΜΑ	590	0	590	375	0	375	3	1	4	371	17	1	0	1	1	12
0074	ΔΗΜΟΣ ΚΑΛΥΜΝΟΥ - ΤΕΤΑΡΤΟ ΕΚΛΟΓΙΚΟ ΤΜΗΜΑ	609	0	609	394	0	394	4	1	5	389	21	1	0	2	1	12
0075	ΔΗΜΟΣ ΚΑΛΥΜΝΟΥ - ΠΕΜΠΤΟ ΕΚΛΟΓΙΚΟ ΤΜΗΜΑ	0	427	427	0	427	427	4	1	5	422	9	0	0	0	0	8
0076	ΔΗΜΟΣ ΚΑΛΥΜΝΟΥ - ΕΚΤΟ ΕΚΛΟΓΙΚΟ ΤΜΗΜΑ	0	600	600	0	432	432	10	0	10	422	9	0	1	1	0	6
0077	ΔΗΜΟΣ ΚΑΛΥΜΝΟΥ - ΕΒΔΟΜΟ ΕΚΛΟΓΙΚΟ ΤΜΗΜΑ	0	614	614	0	419	419	1	2	3	416	14	0	0	0	0	9
0078	ΔΗΜΟΣ ΚΑΛΥΜΝΟΥ - ΟΓΔΟΟ ΕΚΛΟΓΙΚΟ ΤΜΗΜΑ	0	0	0	0	0	0	2	3	5	416	17	0	-	-	-	-
0079	ΔΗΜΟΣ ΚΑΛΥΜΝΟΥ - ΕΝΑΤΟ ΕΚΛΟΓΙΚΟ ΤΜΗΜΑ	566	0	566	383	0	383	13	1	14	369	9	1	1	1	0	5
0080	ΔΗΜΟΣ ΚΑΛΥΜΝΟΥ - ΔΕΚΑΤΟ ΕΚΛΟΓΙΚΟ ΤΜΗΜΑ	597	1	598	380	1	381	9	0	9	372	11	2	0	0	0	7
0081	ΔΗΜΟΣ ΚΑΛΥΜΝΟΥ - ΕΝΔΕΚΑΤΟ ΕΚΛΟΓΙΚΟ ΤΜΗΜΑ	612	0	612	407	0	407	10	1	11	396	12	0	1	0	0	10
0082	ΔΗΜΟΣ ΚΑΛΥΜΝΟΥ - ΔΩΔΕΚΑΤΟ ΕΚΛΟΓΙΚΟ ΤΜΗΜΑ	29	557	586	29	396	425	4	1	5	420	14	0	0	1	1	8
0083	ΔΗΜΟΣ ΚΑΛΥΜΝΟΥ - ΔΕΚΑΤΟ ΤΡΙΤΟ ΕΚΛΟΓΙΚΟ ΤΜΗΜΑ	0	520	520	0	369	369	6	0	6	363	6	0	0	0	0	6
0084	ΔΗΜΟΣ ΚΑΛΥΜΝΟΥ - ΔΕΚΑΤΟ ΤΕΤΑΡΤΟ ΕΚΛΟΓΙΚΟ ΤΜΗΜΑ	1	569	570	1	405	406	7	3	10	396	12	0	0	0	0	10
0085	ΔΗΜΟΣ ΚΑΛΥΜΝΟΥ - ΔΕΚΑΤΟ ΠΕΜΠΤΟ ΕΚΛΟΓΙΚΟ ΤΜΗΜΑ	594	0	594	377	0	377	9	0	9	368	25	0	0	0	0	24
0086	ΔΗΜΟΣ ΚΑΛΥΜΝΟΥ - ΔΕΚΑΤΟ ΕΚΤΟ ΕΚΛΟΓΙΚΟ ΤΜΗΜΑ	568	0	568	355	0	355	9	3	12	343	10	1	0	1	0	7

Α/ξων Αριθμός	ΕΚΛΟΓΙΚΑ ΤΜΗΜΑΤΑ	Γραμμένοι εκλογείς			Ψηφίσαντες εκλογείς			Άκυρα και λευκά ψηφοδέλτια			Έγκυρα ψηφοδέλτια	Κ.Κ.Ε.	ΨΗΦΟΙ ΠΡΟΤΙΜΗΣΗΣ ΚΑΙ ΥΠΟΨΗΦΙΩΝ ΣΥΝΔΥΑΣΜΟΥ ΚΟΜΜΑΤΩΝ ΚΑΙ ΜΕΜΟΝΩΜΕΝΩΝ ΥΠΟΨΗΦΙΩΝ				
		Άνδρες	Γυναίκες	Σύνολο	Άνδρες	Γυναίκες	Σύνολο	Άκυρα	Λευκά	Σύνολο			ΓΙΑΝΕΖΟΣ ΙΩΑΝΝΗΣ ΤΟΥ ΑΘΑΝΑΣΙΟΥ	ΔΟΥΚΑΣ ΠΑΝΑΓΙΩΤΗΣ (ΝΟΤΗΣ)	ΜΑΚΡΗ ΚΥΡΙΑΚΗ ΤΟΥ ΝΙΚΟΛΑΟΥ	ΣΑΡΙΚΑΣ ΙΩΑΝΝΗΣ ΤΟΥ ΠΑΝΑΓΙΩΤΗ	ΣΚΥΛΛΑΣ ΙΩΑΝΝΗΣ ΤΟΥ ΜΙΚΕ
0087	ΔΗΜΟΣ ΚΑΛΥΜΝΟΥ - ΔΕΚΑΤΟ ΕΒΔΟΜΟ ΕΚΛΟΓΙΚΟ ΤΜΗΜΑ	0	580	580	0	382	382	3	1	4	378	19	0	0	0	0	17
0088	ΔΗΜΟΣ ΚΑΛΥΜΝΟΥ - ΔΕΚΑΤΟ ΟΓΔΟΟ ΕΚΛΟΓΙΚΟ ΤΜΗΜΑ	1	560	561	1	377	378	1	3	4	374	13	0	0	0	0	11
0089	ΔΗΜΟΣ ΚΑΛΥΜΝΟΥ - ΔΕΚΑΤΟ ΕΝΑΤΟ ΕΚΛΟΓΙΚΟ ΤΜΗΜΑ	590	0	590	401	0	401	8	1	9	392	16	0	0	2	0	11
0090	ΔΗΜΟΣ ΚΑΛΥΜΝΟΥ - ΕΙΚΟΣΤΟ ΕΚΛΟΓΙΚΟ ΤΜΗΜΑ	601	1	602	415	1	416	4	2	6	410	8	0	0	1	0	7
0091	ΔΗΜΟΣ ΚΑΛΥΜΝΟΥ - ΕΙΚΟΣΤΟ ΠΡΩΤΟ ΕΚΛΟΓΙΚΟ ΤΜΗΜΑ	1	614	615	1	443	444	6	4	10	434	9	1	0	0	0	8
0092	ΔΗΜΟΣ ΚΑΛΥΜΝΟΥ - ΕΙΚΟΣΤΟ ΔΕΥΤΕΡΟ ΕΚΛΟΓΙΚΟ ΤΜΗΜΑ	1	600	601	1	446	447	5	2	7	440	7	0	0	0	0	7
0093	ΔΗΜΟΣ ΚΑΛΥΜΝΟΥ - ΕΙΚΟΣΤΟ ΤΡΙΤΟ ΕΚΛΟΓΙΚΟ ΤΜΗΜΑ	364	253	617	251	184	435	4	2	6	429	13	0	0	1	0	1
0094	ΔΗΜΟΣ ΚΑΛΥΜΝΟΥ - ΕΙΚΟΣΤΟ ΤΕΤΑΡΤΟ ΕΚΛΟΓΙΚΟ ΤΜΗΜΑ	280	276	556	208	207	415	4	1	5	410	23	0	0	0	1	19
0095	ΔΗΜΟΣ ΚΑΛΥΜΝΟΥ - ΕΙΚΟΣΤΟ ΠΕΜΠΤΟ ΕΚΛΟΓΙΚΟ ΤΜΗΜΑ	419	0	419	256	0	256	2	3	5	251	4	0	0	0	0	2
0096	ΔΗΜΟΣ ΚΑΛΥΜΝΟΥ - ΕΙΚΟΣΤΟ ΕΚΤΟ ΕΚΛΟΓΙΚΟ ΤΜΗΜΑ	0	398	398	0	259	259	2	2	4	255	3	0	0	1	0	2
0097	ΔΗΜΟΣ ΚΑΛΥΜΝΟΥ - ΕΙΚΟΣΤΟ ΕΒΔΟΜΟ ΕΚΛΟΓΙΚΟ ΤΜΗΜΑ	0	0	0	0	0	0	0	0	0	63	1	0	0	0	0	1
0098	ΔΗΜΟΣ ΚΑΜΕΙΡΟΥ - ΠΡΩΤΟ ΕΚΛΟΓΙΚΟ ΤΜΗΜΑ	563	1	564	486	1	487	5	3	8	479	65	20	10	5	15	1
0099	ΔΗΜΟΣ ΚΑΜΕΙΡΟΥ - ΔΕΥΤΕΡΟ ΕΚΛΟΓΙΚΟ ΤΜΗΜΑ	5	563	568	5	464	469	0	4	4	466	63	13	6	9	20	1
0100	ΔΗΜΟΣ ΚΑΜΕΙΡΟΥ - ΤΡΙΤΟ ΕΚΛΟΓΙΚΟ ΤΜΗΜΑ	498	2	500	373	2	375	5	3	8	367	5	1	0	0	1	0
0101	ΔΗΜΟΣ ΚΑΜΕΙΡΟΥ - ΤΕΤΑΡΤΟ ΕΚΛΟΓΙΚΟ ΤΜΗΜΑ	0	529	529	0	382	382	8	6	14	368	3	2	1	0	0	0
0102	ΔΗΜΟΣ ΚΑΜΕΙΡΟΥ - ΠΕΜΠΤΟ ΕΚΛΟΓΙΚΟ ΤΜΗΜΑ	245	258	503	96	109	205	5	1	6	199	3	0	0	0	3	0
0103	ΔΗΜΟΣ ΚΑΜΕΙΡΟΥ - ΕΚΤΟ ΕΚΛΟΓΙΚΟ ΤΜΗΜΑ	0	0	0	0	0	0	5	1	6	231	3	0	-	-	-	-
0104	ΔΗΜΟΣ ΚΑΜΕΙΡΟΥ - ΕΒΔΟΜΟ ΕΚΛΟΓΙΚΟ ΤΜΗΜΑ	251	246	497	225	220	445	4	5	9	436	7	1	1	0	2	0
0105	ΔΗΜΟΣ ΚΑΜΕΙΡΟΥ - ΟΓΔΟΟ ΕΚΛΟΓΙΚΟ ΤΜΗΜΑ	153	120	273	134	93	227	5	4	9	218	0	0	-	-	-	-
0106	ΔΗΜΟΣ ΚΑΜΕΙΡΟΥ - ΕΝΑΤΟ ΕΚΛΟΓΙΚΟ ΤΜΗΜΑ	386	1	387	322	1	323	8	3	11	311	4	1	0	0	3	0
0107	ΔΗΜΟΣ ΚΑΜΕΙΡΟΥ - ΔΕΚΑΤΟ ΕΚΛΟΓΙΚΟ ΤΜΗΜΑ	1	377	378	1	306	307	7	6	13	294	4	0	0	0	0	0
0108	ΔΗΜΟΣ ΚΑΜΕΙΡΟΥ - ΕΝΔΕΚΑΤΟ ΕΚΛΟΓΙΚΟ ΤΜΗΜΑ	416	1	417	366	1	367	5	4	9	358	15	4	0	0	7	0
0109	ΔΗΜΟΣ ΚΑΜΕΙΡΟΥ - ΔΩΔΕΚΑΤΟ ΕΚΛΟΓΙΚΟ ΤΜΗΜΑ	1	422	423	1	365	366	6	2	8	358	12	3	2	4	2	0
0110	ΔΗΜΟΣ ΚΑΡΠΑΘΟΥ - ΠΡΩΤΟ ΕΚΛΟΓΙΚΟ ΤΜΗΜΑ	609	1	610	448	1	449	6	5	11	438	2	1	0	0	0	0
0111	ΔΗΜΟΣ ΚΑΡΠΑΘΟΥ - ΔΕΥΤΕΡΟ ΕΚΛΟΓΙΚΟ ΤΜΗΜΑ	0	0	0	0	0	0	4	2	6	409	2	0	-	-	-	-
0112	ΔΗΜΟΣ ΚΑΡΠΑΘΟΥ - ΤΡΙΤΟ ΕΚΛΟΓΙΚΟ ΤΜΗΜΑ	320	304	624	238	211	449	6	3	9	440	6	1	0	2	0	0
0113	ΔΗΜΟΣ ΚΑΡΠΑΘΟΥ - ΤΕΤΑΡΤΟ ΕΚΛΟΓΙΚΟ ΤΜΗΜΑ	213	292	505	136	178	314	2	1	3	311	3	0	0	0	0	0
0114	ΔΗΜΟΣ ΚΑΡΠΑΘΟΥ - ΠΕΜΠΤΟ ΕΚΛΟΓΙΚΟ ΤΜΗΜΑ	307	336	643	211	206	417	3	0	3	414	0	0	0	0	0	0
0115	ΔΗΜΟΣ ΚΑΡΠΑΘΟΥ - ΕΚΤΟ ΕΚΛΟΓΙΚΟ ΤΜΗΜΑ	224	229	453	132	119	251	0	2	2	249	5	2	0	1	1	1
0116	ΔΗΜΟΣ ΚΑΡΠΑΘΟΥ - ΕΒΔΟΜΟ ΕΚΛΟΓΙΚΟ ΤΜΗΜΑ	484	1	485	342	1	343	6	1	7	336	10	6	0	0	1	0
0117	ΔΗΜΟΣ ΚΑΡΠΑΘΟΥ - ΟΓΔΟΟ ΕΚΛΟΓΙΚΟ ΤΜΗΜΑ	1	434	435	1	270	271	0	0	0	271	8	4	0	1	1	0
0118	ΔΗΜΟΣ ΚΑΡΠΑΘΟΥ - ΕΝΑΤΟ ΕΚΛΟΓΙΚΟ ΤΜΗΜΑ	268	284	552	179	181	360	1	1	2	358	0	0	-	-	-	-
0119	ΔΗΜΟΣ ΚΑΡΠΑΘΟΥ - ΔΕΚΑΤΟ ΕΚΛΟΓΙΚΟ ΤΜΗΜΑ	0	0	0	0	0	0	1	0	1	246	7	0	-	-	-	-
0120	ΔΗΜΟΣ ΚΑΡΠΑΘΟΥ - ΕΝΔΕΚΑΤΟ ΕΚΛΟΓΙΚΟ ΤΜΗΜΑ	144	180	324	95	93	188	0	0	0	188	0	0	-	-	-	-
0121	ΔΗΜΟΣ ΚΑΡΠΑΘΟΥ - ΔΩΔΕΚΑΤΟ ΕΚΛΟΓΙΚΟ ΤΜΗΜΑ	213	234	447	86	100	186	2	0	2	184	1	0	0	1	0	0
0122	ΔΗΜΟΣ ΚΑΣΟΥ - ΠΡΩΤΟ ΕΚΛΟΓΙΚΟ ΤΜΗΜΑ	781	3	784	431	3	434	4	2	6	428	4	1	1	0	0	0
0123	ΔΗΜΟΣ ΚΑΣΟΥ - ΔΕΥΤΕΡΟ ΕΚΛΟΓΙΚΟ ΤΜΗΜΑ	0	788	788	0	445	445	2	1	3	442	1	0	0	0	1	0
0124	ΔΗΜΟΣ ΚΩ - ΠΡΩΤΟ ΕΚΛΟΓΙΚΟ ΤΜΗΜΑ	599	0	599	479	0	479	8	4	12	467	7	0	0	4	0	0
0125	ΔΗΜΟΣ ΚΩ - ΔΕΥΤΕΡΟ ΕΚΛΟΓΙΚΟ ΤΜΗΜΑ	617	0	617	504	0	504	8	3	11	493	10	0	0	6	0	1
0126	ΔΗΜΟΣ ΚΩ - ΤΡΙΤΟ ΕΚΛΟΓΙΚΟ ΤΜΗΜΑ	565	38	603	459	30	489	7	2	9	480	10	1	0	7	0	0
0127	ΔΗΜΟΣ ΚΩ - ΤΕΤΑΡΤΟ ΕΚΛΟΓΙΚΟ ΤΜΗΜΑ	15	575	590	15	436	451	4	4	8	443	7	0	0	7	0	0
0128	ΔΗΜΟΣ ΚΩ - ΠΕΜΠΤΟ ΕΚΛΟΓΙΚΟ ΤΜΗΜΑ	92	539	631	91	435	526	4	2	6	520	11	1	0	8	0	0
0129	ΔΗΜΟΣ ΚΩ - ΕΚΤΟ ΕΚΛΟΓΙΚΟ ΤΜΗΜΑ	142	476	618	139	378	517	7	5	12	505	10	1	2	2	0	0
0130	ΔΗΜΟΣ ΚΩ - ΕΒΔΟΜΟ ΕΚΛΟΓΙΚΟ ΤΜΗΜΑ	593	0	593	462	0	462	2	4	6	456	8	0	1	7	0	0
0131	ΔΗΜΟΣ ΚΩ - ΟΓΔΟΟ ΕΚΛΟΓΙΚΟ ΤΜΗΜΑ	588	1	589	461	1	462	10	5	15	447	6	0	0	5	0	0
0132	ΔΗΜΟΣ ΚΩ - ΕΝΑΤΟ ΕΚΛΟΓΙΚΟ ΤΜΗΜΑ	0	595	595	0	442	442	10	4	14	428	4	0	0	2	0	0
0133	ΔΗΜΟΣ ΚΩ - ΔΕΚΑΤΟ ΕΚΛΟΓΙΚΟ ΤΜΗΜΑ	42	577	619	41	412	453	9	4	13	440	9	2	1	4	0	0
0134	ΔΗΜΟΣ ΚΩ - ΕΝΔΕΚΑΤΟ ΕΚΛΟΓΙΚΟ ΤΜΗΜΑ	573	0	573	456	0	456	5	5	10	446	6	2	0	3	0	0
0135	ΔΗΜΟΣ ΚΩ - ΔΩΔΕΚΑΤΟ ΕΚΛΟΓΙΚΟ ΤΜΗΜΑ	567	0	567	438	0	438	8	4	12	426	14	3	0	10	0	1
0136	ΔΗΜΟΣ ΚΩ - ΔΕΚΑΤΟ ΤΡΙΤΟ ΕΚΛΟΓΙΚΟ ΤΜΗΜΑ	589	0	589	478	0	478	11	2	13	465	2	0	1	1	0	0
0137	ΔΗΜΟΣ ΚΩ - ΔΕΚΑΤΟ ΤΕΤΑΡΤΟ ΕΚΛΟΓΙΚΟ ΤΜΗΜΑ	0	0	0	0	0	0	9	4	13	486	9	0	-	-	-	-
0138	ΔΗΜΟΣ ΚΩ - ΔΕΚΑΤΟ ΠΕΜΠΤΟ ΕΚΛΟΓΙΚΟ ΤΜΗΜΑ	79	538	617	79	431	510	10	7	17	493	9	1	0	5	0	0
0139	ΔΗΜΟΣ ΚΩ - ΔΕΚΑΤΟ ΕΚΤΟ ΕΚΛΟΓΙΚΟ ΤΜΗΜΑ	0	366	366	0	429	429	5	2	7	422	10	0	0	9	0	1
0140	ΔΗΜΟΣ ΚΩ - ΔΕΚΑΤΟ ΕΒΔΟΜΟ ΕΚΛΟΓΙΚΟ ΤΜΗΜΑ	0	586	586	0	457	457	5	1	6	451	6	0	0	5	0	1
0141	ΔΗΜΟΣ ΚΩ - ΔΕΚΑΤΟ ΟΓΔΟΟ ΕΚΛΟΓΙΚΟ ΤΜΗΜΑ	0	0	0	0	0	0	3	7	10	494	11	3	1	6	0	0
0142	ΔΗΜΟΣ ΚΩ - ΔΕΚΑΤΟ ΕΝΑΤΟ ΕΚΛΟΓΙΚΟ ΤΜΗΜΑ	413	0	413	352	0	352	11	4	15	337	6	0	0	5	0	0
0143	ΔΗΜΟΣ ΚΩ - ΕΙΚΟΣΤΟ ΕΚΛΟΓΙΚΟ ΤΜΗΜΑ	408	0	408	349	0	349	9	10	19	330	3	0	1	2	0	0
0144	ΔΗΜΟΣ ΛΕΙΨΩΝ - ΠΡΩΤΟ ΕΚΛΟΓΙΚΟ ΤΜΗΜΑ	406	7	413	258	7	265	4	1	5	260	23	4	4	3	6	1
0145	ΔΗΜΟΣ ΛΕΙΨΩΝ - ΔΕΥΤΕΡΟ ΕΚΛΟΓΙΚΟ ΤΜΗΜΑ	0	381	381	0	237	237	2	3	5	232	11	0	2	1	2	1
0146	ΔΗΜΟΣ ΛΕΡΟΥ - ΠΡΩΤΟ ΕΚΛΟΓΙΚΟ ΤΜΗΜΑ	246	248	494	169	189	358	6	6	12	346	1	0	0	0	0	0
0147	ΔΗΜΟΣ ΛΕΡΟΥ - ΔΕΥΤΕΡΟ ΕΚΛΟΓΙΚΟ ΤΜΗΜΑ	602	9	611	450	9	459	13	3	16	443	2	0	0	0	0	0
0148	ΔΗΜΟΣ ΛΕΡΟΥ - ΤΡΙΤΟ ΕΚΛΟΓΙΚΟ ΤΜΗΜΑ	562	1	563	399	1	400	11	0	11	389	6	3	1	0	0	1
0149	ΔΗΜΟΣ ΛΕΡΟΥ - ΤΕΤΑΡΤΟ ΕΚΛΟΓΙΚΟ ΤΜΗΜΑ	76	552	628	76	384	460	10	6	16	444	5	0	0	2	0	1
0150	ΔΗΜΟΣ ΛΕΡΟΥ - ΠΕΜΠΤΟ ΕΚΛΟΓΙΚΟ ΤΜΗΜΑ	1	508	509	1	363	364	4	2	6	358	4	1	0	0	0	1
0151	ΔΗΜΟΣ ΛΕΡΟΥ - ΕΚΤΟ ΕΚΛΟΓΙΚΟ ΤΜΗΜΑ	490	9	499	349	3	352	17	1	18	334	7	0	0	2	0	0
0152	ΔΗΜΟΣ ΛΕΡΟΥ - ΕΒΔΟΜΟ ΕΚΛΟΓΙΚΟ ΤΜΗΜΑ	1	465	466	1	335	336	15	4	19	317	5	0	0	0	0	1
0153	ΔΗΜΟΣ ΛΕΡΟΥ - ΟΓΔΟΟ ΕΚΛΟΓΙΚΟ ΤΜΗΜΑ	552	0	552	337	0	337	11	3	14	323	7	1	0	4	0	0
0154	ΔΗΜΟΣ ΛΕΡΟΥ - ΕΝΑΤΟ ΕΚΛΟΓΙΚΟ ΤΜΗΜΑ	0	572	572	0	335	335	6	4	10	325	6	0	0	2	0	0
0155	ΔΗΜΟΣ ΛΕΡΟΥ - ΔΕΚΑΤΟ ΕΚΛΟΓΙΚΟ ΤΜΗΜΑ	525	0	525	363	0	363	7	7	14	349	11	2	0	3	0	2
0156	ΔΗΜΟΣ ΛΕΡΟΥ - ΕΝΔΕΚΑΤΟ ΕΚΛΟΓΙΚΟ ΤΜΗΜΑ	0	442	442	0	268	268	9	2	11	257	6	1	0	2	0	0
0157	ΔΗΜΟΣ ΛΕΡΟΥ - ΔΩΔΕΚΑΤΟ ΕΚΛΟΓΙΚΟ ΤΜΗΜΑ	484	0	484	373	0	373	9	6	15	358	5	2	0	1	0	0
0158	ΔΗΜΟΣ ΛΕΡΟΥ - ΔΕΚΑΤΟ ΤΡΙΤΟ ΕΚΛΟΓΙΚΟ ΤΜΗΜΑ	0	0	0	0	0	0	8	2	10	368	1	0	0	1	0	0
0159	ΔΗΜΟΣ ΛΕΡΟΥ - ΔΕΚΑΤΟ ΤΕΤΑΡΤΟ ΕΚΛΟΓΙΚΟ ΤΜΗΜΑ	234	236	470	187	171	358	11	5	16	342	0	0	0	0	0	0
0160	ΔΗΜΟΣ ΛΙΝΔΙΩΝ - ΠΡΩΤΟ ΕΚΛΟΓΙΚΟ ΤΜΗΜΑ	512	1	513	411	1	412	5	3	8	404	0	0	0	0	0	0
0161	ΔΗΜΟΣ ΛΙΝΔΙΩΝ - ΔΕΥΤΕΡΟ ΕΚΛΟΓΙΚΟ ΤΜΗΜΑ	8	496	504	8	476	484	2	5	7	377	0	0	-	-	-	-
0162	ΔΗΜΟΣ ΛΙΝΔΙΩΝ - ΤΡΙΤΟ ΕΚΛΟΓΙΚΟ ΤΜΗΜΑ	239	162	401	200	128	328	8	8	16	312	3	0	1	0	1	0
0163	ΔΗΜΟΣ ΛΙΝΔΙΩΝ - ΤΕΤΑΡΤΟ ΕΚΛΟΓΙΚΟ ΤΜΗΜΑ	0	0	0	0	0	0	4	2	6	311	13	2	0	0	9	0
0164	ΔΗΜΟΣ ΛΙΝΔΙΩΝ - ΠΕΜΠΤΟ ΕΚΛΟΓΙΚΟ ΤΜΗΜΑ	4	385	389	4	296	300	0	1	1	299	5	1	0	0	3	0
0165	ΔΗΜΟΣ ΛΙΝΔΙΩΝ - ΕΚΤΟ ΕΚΛΟΓΙΚΟ ΤΜΗΜΑ	397	0	397	318	0	318	7	0	7	311	2	0	0	1	0	0
0166	ΔΗΜΟΣ ΛΙΝΔΙΩΝ - ΕΒΔΟΜΟ ΕΚΛΟΓΙΚΟ ΤΜΗΜΑ	2	382	384	2	316	318	0	3	3	315	1	0	0	0	0	0
0167	ΔΗΜΟΣ ΛΙΝΔΙΩΝ - ΟΓΔΟΟ ΕΚΛΟΓΙΚΟ ΤΜΗΜΑ	195	142	337	176	122	298	5	1	6	292	6	2	0	0	2	0
0168	ΔΗΜΟΣ ΜΕΓΙΣΤΗΣ - ΕΚΛΟΓΙΚΟ ΤΜΗΜΑ	331	216	547	199	97	296	1	1	2	294	8	4	1	0	1	0
0169	ΔΗΜΟΣ ΝΙΣΥΡΟΥ - ΠΡΩΤΟ ΕΚΛΟΓΙΚΟ ΤΜΗΜΑ	455	4	459	303	4	307	3	3	6	301	13	0	0	8	0	0
0170	ΔΗΜΟΣ ΝΙΣΥΡΟΥ - ΔΕΥΤΕΡΟ ΕΚΛΟΓΙΚΟ ΤΜΗΜΑ	1	431	432	1	243	244	1	4	5	239	1	0	0	1	0	0
0171	ΔΗΜΟΣ ΝΙΣΥΡΟΥ - ΤΡΙΤΟ ΕΚΛΟΓΙΚΟ ΤΜΗΜΑ	142	144	286	85	82	167	1	0	1	166	3	2	0	1	0	0
0172	ΔΗΜΟΣ ΝΙΣΥΡΟΥ - ΤΕΤΑΡΤΟ ΕΚΛΟΓΙΚΟ ΤΜΗΜΑ	79	83	162	44	36	80	2	0	2	78	0	0	0	0	0	0
0173	ΔΗΜΟΣ ΝΟΤΙΑΣ ΡΟΔΟΥ - ΠΡΩΤΟ ΕΚΛΟΓΙΚΟ ΤΜΗΜΑ	283	404	687	0	0	0	5	1	6	385	5	1	0	1	0	0
0174	ΔΗΜΟΣ ΝΟΤΙΑΣ ΡΟΔΟΥ - ΔΕΥΤΕΡΟ ΕΚΛΟΓΙΚΟ ΤΜΗΜΑ	334	334	668	258	255	513	12	3	15	498	27	10	0	4	8	0
0175	ΔΗΜΟΣ ΝΟΤΙΑΣ ΡΟΔΟΥ - ΤΡΙΤΟ ΕΚΛΟΓΙΚΟ ΤΜΗΜΑ	111	113	224	86	90	176	0	1	1	175	2	0	-	-	-	-
0176	ΔΗΜΟΣ ΝΟΤΙΑΣ ΡΟΔΟΥ - ΤΕΤΑΡΤΟ ΕΚΛΟΓΙΚΟ ΤΜΗΜΑ	336	348	684	0	0	0	0	1	1	536	13	2	0	0	11	0

ΣΥΝΕΧΕΙΑ ΣΤΗΝ ΣΕΛΙΔΑ 14

Αύξων Αριθμός	ΕΚΛΟΓΙΚΑ ΤΜΗΜΑΤΑ	Γραμμένοι εκλογείς			Ψηφίσαντες εκλογείς			Άκυρα και λευκά ψηφοδέλτια			Έγκυρα ψηφοδέλτια	Κ.Κ.Ε.	ΨΗΦΟΙ ΠΡΟΤΙΜΗΣΗΣ ΚΑΙ ΥΠΟΨΗΦΙΩΝ ΣΥΝΔΥΑΣΜΟΥ ΚΟΜΜΑΤΩΝ ΚΑΙ ΜΕΜΟΝΩΜΕΝΩΝ ΥΠΟΨΗΦΙΩΝ				
		Άνδρες	Γυναίκες	Σύνολο	Άνδρες	Γυναίκες	Σύνολο	Άκυρα	Λευκά	Σύνολο			ΓΙΑΝΕΖΟΣ ΙΩΑΝΝΗΣ ΤΟΥ ΑΘΑΝΑΣΙΟΥ	ΔΟΥΚΑΣ ΠΑΝΑΓΙΩΤΗΣ (ΝΟΤΗΣ)	ΜΑΚΡΗ ΚΥΡΙΑΚΗ ΤΟΥ ΝΙΚΟΛΑΟΥ	ΣΑΡΙΚΑΣ ΙΩΑΝΝΗΣ ΤΟΥ ΠΑΝΑΓΙΩΤΗ	ΣΚΥΛΛΑΣ ΙΩΑΝΝΗΣ ΤΟΥ ΜΙΚΕ
0177	ΔΗΜΟΣ ΝΟΤΙΑΣ ΡΟΔΟΥ - ΠΕΜΠΤΟ ΕΚΛΟΓΙΚΟ ΤΜΗΜΑ	139	131	270	106	109	215	1	1	2	213	1	0	0	0	1	0
0178	ΔΗΜΟΣ ΝΟΤΙΑΣ ΡΟΔΟΥ - ΕΚΤΟ ΕΚΛΟΓΙΚΟ ΤΜΗΜΑ	0	0	0	0	0	0	3	2	5	218	1	0	0	0	1	0
0179	ΔΗΜΟΣ ΝΟΤΙΑΣ ΡΟΔΟΥ - ΕΒΔΟΜΟ ΕΚΛΟΓΙΚΟ ΤΜΗΜΑ	290	297	587	226	206	432	5	3	8	424	2	0	0	0	1	0
0180	ΔΗΜΟΣ ΝΟΤΙΑΣ ΡΟΔΟΥ - ΟΓΔΟΟ ΕΚΛΟΓΙΚΟ ΤΜΗΜΑ	182	105	287	75	73	148	2	0	2	146	9	5	0	2	1	1
0181	ΔΗΜΟΣ ΝΟΤΙΑΣ ΡΟΔΟΥ - ΕΝΑΤΟ ΕΚΛΟΓΙΚΟ ΤΜΗΜΑ	143	133	276	118	103	221	2	2	4	217	1	0	0	0	0	0
0182	ΔΗΜΟΣ ΝΟΤΙΑΣ ΡΟΔΟΥ - ΔΕΚΑΤΟ ΕΚΛΟΓΙΚΟ ΤΜΗΜΑ	97	103	200	70	81	151	3	1	4	147	0	0	-	-	-	-
0183	ΔΗΜΟΣ ΠΑΤΜΟΥ - ΠΡΩΤΟ ΕΚΛΟΓΙΚΟ ΤΜΗΜΑ	0	0	0	257	244	501	6	4	10	491	26	1	1	14	6	0
0184	ΔΗΜΟΣ ΠΑΤΜΟΥ - ΔΕΥΤΕΡΟ ΕΚΛΟΓΙΚΟ ΤΜΗΜΑ	0	0	0	499	11	510	7	2	9	510	22	3	0	4	7	1
0185	ΔΗΜΟΣ ΠΑΤΜΟΥ - ΤΡΙΤΟ ΕΚΛΟΓΙΚΟ ΤΜΗΜΑ	0	0	0	0	0	0	0	1	1	558	24	2	2	7	8	0
0186	ΔΗΜΟΣ ΠΑΤΜΟΥ - ΤΕΤΑΡΤΟ ΕΚΛΟΓΙΚΟ ΤΜΗΜΑ	1341	1345	2686	235	197	432	5	4	9	427	16	0	0	8	2	2
0187	ΔΗΜΟΣ ΠΑΤΜΟΥ - ΠΕΜΠΤΟ ΕΚΛΟΓΙΚΟ ΤΜΗΜΑ	1343	1345	2688	38	24	62	2	1	3	59	2	0	0	0	1	0
0188	ΔΗΜΟΣ ΠΕΤΑΛΟΥΔΩΝ - ΠΡΩΤΟ ΕΚΛΟΓΙΚΟ ΤΜΗΜΑ	561	15	576	490	15	505	0	5	5	500	20	1	15	1	1	0
0189	ΔΗΜΟΣ ΠΕΤΑΛΟΥΔΩΝ - ΔΕΥΤΕΡΟ ΕΚΛΟΓΙΚΟ ΤΜΗΜΑ	508	1	509	446	1	447	10	6	16	431	16	2	14	0	0	0
0190	ΔΗΜΟΣ ΠΕΤΑΛΟΥΔΩΝ - ΤΡΙΤΟ ΕΚΛΟΓΙΚΟ ΤΜΗΜΑ	0	546	546	0	467	467	4	3	7	460	14	1	12	0	0	1
0191	ΔΗΜΟΣ ΠΕΤΑΛΟΥΔΩΝ - ΤΕΤΑΡΤΟ ΕΚΛΟΓΙΚΟ ΤΜΗΜΑ	0	494	494	0	429	429	4	2	6	423	12	1	8	0	2	0
0192	ΔΗΜΟΣ ΠΕΤΑΛΟΥΔΩΝ - ΠΕΜΠΤΟ ΕΚΛΟΓΙΚΟ ΤΜΗΜΑ	312	276	588	276	238	514	8	1	9	505	16	0	15	0	0	1
0193	ΔΗΜΟΣ ΠΕΤΑΛΟΥΔΩΝ - ΕΚΤΟ ΕΚΛΟΓΙΚΟ ΤΜΗΜΑ	256	188	444	205	159	364	5	4	9	355	5	3	0	0	2	0
0194	ΔΗΜΟΣ ΠΕΤΑΛΟΥΔΩΝ - ΕΒΔΟΜΟ ΕΚΛΟΓΙΚΟ ΤΜΗΜΑ	433	0	433	389	0	389	5	6	11	378	9	1	1	1	2	0
0195	ΔΗΜΟΣ ΠΕΤΑΛΟΥΔΩΝ - ΟΓΔΟΟ ΕΚΛΟΓΙΚΟ ΤΜΗΜΑ	18	287	305	18	253	271	1	1	2	269	5	0	-	-	-	-
0196	ΔΗΜΟΣ ΠΕΤΑΛΟΥΔΩΝ - ΕΝΑΤΟ ΕΚΛΟΓΙΚΟ ΤΜΗΜΑ	505	1	506	433	1	434	8	4	12	422	11	0	6	0	2	0
0197	ΔΗΜΟΣ ΠΕΤΑΛΟΥΔΩΝ - ΔΕΚΑΤΟ ΕΚΛΟΓΙΚΟ ΤΜΗΜΑ	1	495	496	1	430	431	5	7	12	419	11	1	6	1	1	0
0198	ΔΗΜΟΣ ΠΕΤΑΛΟΥΔΩΝ - ΕΝΔΕΚΑΤΟ ΕΚΛΟΓΙΚΟ ΤΜΗΜΑ	464	0	464	415	0	415	4	4	8	407	9	2	2	4	0	0
0199	ΔΗΜΟΣ ΠΕΤΑΛΟΥΔΩΝ - ΔΩΔΕΚΑΤΟ ΕΚΛΟΓΙΚΟ ΤΜΗΜΑ	613	0	613	504	0	504	16	0	16	488	14	5	2	3	2	0
0200	ΔΗΜΟΣ ΠΕΤΑΛΟΥΔΩΝ - ΔΕΚΑΤΟ ΤΡΙΤΟ ΕΚΛΟΓΙΚΟ ΤΜ.	567	3	570	470	3	473	5	5	10	463	18	8	4	1	1	0
0201	ΔΗΜΟΣ ΠΕΤΑΛΟΥΔΩΝ - ΔΕΚΑΤΟ ΤΕΤΑΡΤΟ ΕΚΛΟΓΙΚΟ ΤΜ.	1	554	555	1	460	461	7	3	10	451	14	6	3	0	4	0
0202	ΔΗΜΟΣ ΠΕΤΑΛΟΥΔΩΝ - ΔΕΚΑΤΟ ΠΕΜΠΤΟ ΕΚΛΟΓΙΚΟ ΤΜ.	29	509	538	29	412	441	3	3	6	441	13	4	0	1	7	0
0203	ΔΗΜΟΣ ΠΕΤΑΛΟΥΔΩΝ - ΔΕΚΑΤΟ ΕΚΤΟ ΕΚΛΟΓΙΚΟ ΤΜ.	557	0	557	503	0	503	3	8	11	492	2	0	1	0	0	0
0204	ΔΗΜΟΣ ΠΕΤΑΛΟΥΔΩΝ - ΔΕΚΑΤΟ ΕΒΔΟΜΟ ΕΚΛΟΓΙΚΟ ΤΜ.	104	361	465	103	311	414	4	3	7	407	4	0	1	0	2	0
0205	ΔΗΜΟΣ ΠΕΤΑΛΟΥΔΩΝ - ΔΕΚΑΤΟ ΟΓΔΟΟ ΕΚΛΟΓΙΚΟ ΤΜ.	0	0	0	111	112	223	3	3	6	217	4	2	1	0	0	0
0206	ΔΗΜΟΣ ΡΟΔΟΥ - ΠΡΩΤΟ ΕΚΛΟΓΙΚΟ ΤΜΗΜΑ	606	18	624	487	13	500	4	5	9	491	7	3	0	1	2	0
0207	ΔΗΜΟΣ ΡΟΔΟΥ - ΔΕΥΤΕΡΟ ΕΚΛΟΓΙΚΟ ΤΜΗΜΑ	562	18	580	445	15	460	5	7	12	448	13	2	1	0	3	0
0208	ΔΗΜΟΣ ΡΟΔΟΥ - ΤΡΙΤΟ ΕΚΛΟΓΙΚΟ ΤΜΗΜΑ	536	9	545	491	9	500	5	11	16	484	16	6	2	3	1	1
0209	ΔΗΜΟΣ ΡΟΔΟΥ - ΤΕΤΑΡΤΟ ΕΚΛΟΓΙΚΟ ΤΜΗΜΑ	0	627	627	0	487	487	5	6	11	476	6	2	0	1	0	0
0210	ΔΗΜΟΣ ΡΟΔΟΥ - ΠΕΜΠΤΟ ΕΚΛΟΓΙΚΟ ΤΜΗΜΑ	86	525	611	86	381	467	3	6	9	458	5	4	1	0	0	0
0211	ΔΗΜΟΣ ΡΟΔΟΥ - ΕΚΤΟ ΕΚΛΟΓΙΚΟ ΤΜΗΜΑ	0	468	468	0	337	337	12	1	13	324	1	1	0	0	0	0
0212	ΔΗΜΟΣ ΡΟΔΟΥ - ΕΒΔΟΜΟ ΕΚΛΟΓΙΚΟ ΤΜΗΜΑ	280	327	607	254	257	511	4	2	6	455	7	2	0	2	1	0
0213	ΔΗΜΟΣ ΡΟΔΟΥ - ΟΓΔΟΟ ΕΚΛΟΓΙΚΟ ΤΜΗΜΑ	542	36	578	0	0	0	3	6	9	429	12	3	0	0	3	0
0214	ΔΗΜΟΣ ΡΟΔΟΥ - ΕΝΑΤΟ ΕΚΛΟΓΙΚΟ ΤΜΗΜΑ	83	477	560	78	333	411	2	2	4	407	9	3	1	0	2	0
0215	ΔΗΜΟΣ ΡΟΔΟΥ - ΔΕΚΑΤΟ ΕΚΛΟΓΙΚΟ ΤΜΗΜΑ	558	0	558	0	0	0	9	8	17	428	7	5	0	0	1	0
0216	ΔΗΜΟΣ ΡΟΔΟΥ - ΕΝΔΕΚΑΤΟ ΕΚΛΟΓΙΚΟ ΤΜΗΜΑ	526	1	527	441	1	442	6	4	10	432	14	6	1	0	5	1
0217	ΔΗΜΟΣ ΡΟΔΟΥ - ΔΩΔΕΚΑΤΟ ΕΚΛΟΓΙΚΟ ΤΜΗΜΑ	627	1	628	513	1	514	8	5	13	501	6	5	0	0	1	0
0218	ΔΗΜΟΣ ΡΟΔΟΥ - ΔΕΚΑΤΟ ΤΡΙΤΟ ΕΚΛΟΓΙΚΟ ΤΜΗΜΑ	640	0	640	528	0	528	12	5	17	511	19	7	0	1	9	0
0219	ΔΗΜΟΣ ΡΟΔΟΥ - ΔΕΚΑΤΟ ΤΕΤΑΡΤΟ ΕΚΛΟΓΙΚΟ ΤΜΗΜΑ	597	1	598	474	1	475	8	4	12	463	15	15	12	0	3	0
0220	ΔΗΜΟΣ ΡΟΔΟΥ - ΔΕΚΑΤΟ ΠΕΜΠΤΟ ΕΚΛΟΓΙΚΟ ΤΜΗΜΑ	511	1	512	421	1	422	4	5	9	413	11	5	0	1	3	1
0221	ΔΗΜΟΣ ΡΟΔΟΥ - ΔΕΚΑΤΟ ΕΚΤΟ ΕΚΛΟΓΙΚΟ ΤΜΗΜΑ	585	1	586	464	1	465	4	3	7	458	17	5	1	2	1	2
0222	ΔΗΜΟΣ ΡΟΔΟΥ - ΔΕΚΑΤΟ ΕΒΔΟΜΟ ΕΚΛΟΓΙΚΟ ΤΜΗΜΑ	0	587	587	0	483	483	12	5	17	466	12	4	0	1	3	1
0223	ΔΗΜΟΣ ΡΟΔΟΥ - ΔΕΚΑΤΟ ΟΓΔΟΟ ΕΚΛΟΓΙΚΟ ΤΜΗΜΑ	0	538	538	0	448	448	3	2	5	443	5	2	0	1	1	0
0224	ΔΗΜΟΣ ΡΟΔΟΥ - ΔΕΚΑΤΟ ΕΝΑΤΟ ΕΚΛΟΓΙΚΟ ΤΜΗΜΑ	0	630	630	0	490	490	10	5	15	475	13	4	0	2	4	0
0225	ΔΗΜΟΣ ΡΟΔΟΥ - ΕΙΚΟΣΤΟ ΕΚΛΟΓΙΚΟ ΤΜΗΜΑ	1	657	658	1	533	534	8	4	12	522	9	7	0	1	0	0
0226	ΔΗΜΟΣ ΡΟΔΟΥ - ΕΙΚΟΣΤΟ ΠΡΩΤΟ ΕΚΛΟΓΙΚΟ ΤΜΗΜΑ	0	597	597	0	492	492	6	2	8	484	10	2	0	0	4	1
0227	ΔΗΜΟΣ ΡΟΔΟΥ - ΕΙΚΟΣΤΟ ΔΕΥΤΕΡΟ ΕΚΛΟΓΙΚΟ ΤΜΗΜΑ	0	517	517	0	399	399	13	9	22	377	16	11	1	1	3	0
0228	ΔΗΜΟΣ ΡΟΔΟΥ - ΕΙΚΟΣΤΟ ΤΡΙΤΟ ΕΚΛΟΓΙΚΟ ΤΜΗΜΑ	0	582	582	0	482	482	9	3	12	470	13	5	1	2	2	0
0229	ΔΗΜΟΣ ΡΟΔΟΥ - ΕΙΚΟΣΤΟ ΤΕΤΑΡΤΟ ΕΚΛΟΓΙΚΟ ΤΜΗΜΑ	493	1	494	385	1	386	3	3	6	380	10	2	1	0	6	0
0230	ΔΗΜΟΣ ΡΟΔΟΥ - ΕΙΚΟΣΤΟ ΠΕΜΠΤΟ ΕΚΛΟΓΙΚΟ ΤΜΗΜΑ	505	1	506	394	1	395	8	3	11	384	7	3	0	0	3	0
0231	ΔΗΜΟΣ ΡΟΔΟΥ - ΕΙΚΟΣΤΟ ΕΚΤΟ ΕΚΛΟΓΙΚΟ ΤΜΗΜΑ	0	527	527	0	405	405	10	4	14	391	7	0	1	1	3	0
0232	ΔΗΜΟΣ ΡΟΔΟΥ - ΕΙΚΟΣΤΟ ΕΒΔΟΜΟ ΕΚΛΟΓΙΚΟ ΤΜΗΜΑ	0	539	539	0	411	411	7	3	10	401	7	1	0	1	2	0
0233	ΔΗΜΟΣ ΡΟΔΟΥ - ΕΙΚΟΣΤΟ ΟΓΔΟΟ ΕΚΛΟΓΙΚΟ ΤΜΗΜΑ	569	1	570	471	1	472	10	5	15	457	7	4	1	0	1	0
0234	ΔΗΜΟΣ ΡΟΔΟΥ - ΕΙΚΟΣΤΟ ΕΝΑΤΟ ΕΚΛΟΓΙΚΟ ΤΜΗΜΑ	572	1	573	459	1	460	7	3	10	450	20	7	1	0	4	2
0235	ΔΗΜΟΣ ΡΟΔΟΥ - ΤΡΙΑΚΟΣΤΟ ΕΚΛΟΓΙΚΟ ΤΜΗΜΑ	610	0	610	486	0	486	2	7	9	477	6	1	2	0	2	0
0236	ΔΗΜΟΣ ΡΟΔΟΥ - ΤΡΙΑΚΟΣΤΟ ΠΡΩΤΟ ΕΚΛΟΓΙΚΟ ΤΜΗΜΑ	1	595	596	1	486	487	10	3	13	474	12	5	0	0	3	0
0237	ΔΗΜΟΣ ΡΟΔΟΥ - ΤΡΙΑΚΟΣΤΟ ΔΕΥΤΕΡΟ ΕΚΛΟΓΙΚΟ ΤΜΗΜΑ	0	611	611	0	493	493	6	8	14	479	9	3	0	0	4	0
0238	ΔΗΜΟΣ ΡΟΔΟΥ - ΤΡΙΑΚΟΣΤΟ ΤΡΙΤΟ ΕΚΛΟΓΙΚΟ ΤΜΗΜΑ	0	0	0	0	0	0	10	4	14	522	8	1	0	0	6	0
0239	ΔΗΜΟΣ ΡΟΔΟΥ - ΤΡΙΑΚΟΣΤΟ ΤΕΤΑΡΤΟ ΕΚΛΟΓΙΚΟ ΤΜΗΜΑ	272	295	567	208	232	440	8	2	10	430	4	2	1	0	1	0
0240	ΔΗΜΟΣ ΡΟΔΟΥ - ΤΡΙΑΚΟΣΤΟ ΠΕΜΠΤΟ ΕΚΛΟΓΙΚΟ ΤΜΗΜΑ	0	577	577	0	461	461	18	4	22	439	5	2	0	0	2	0
0241	ΔΗΜΟΣ ΡΟΔΟΥ - ΤΡΙΑΚΟΣΤΟ ΕΚΤΟ ΕΚΛΟΓΙΚΟ ΤΜΗΜΑ	0	585	585	0	455	455	5	4	9	446	3	1	0	0	1	0
0242	ΔΗΜΟΣ ΡΟΔΟΥ - ΤΡΙΑΚΟΣΤΟ ΕΒΔΟΜΟ ΕΚΛΟΓΙΚΟ ΤΜΗΜΑ	392	310	702	227	240	467	2	1	3	464	4	1	0	0	2	0
0243	ΔΗΜΟΣ ΡΟΔΟΥ - ΤΡΙΑΚΟΣΤΟ ΟΓΔΟΟ ΕΚΛΟΓΙΚΟ ΤΜΗΜΑ	0	0	0	0	0	0	7	7	14	453	10	0	-	-	-	-
0244	ΔΗΜΟΣ ΡΟΔΟΥ - ΤΡΙΑΚΟΣΤΟ ΕΝΑΤΟ ΕΚΛΟΓΙΚΟ ΤΜΗΜΑ	567	0	567	457	0	457	19	2	21	436	6	3	0	1	2	0
0245	ΔΗΜΟΣ ΡΟΔΟΥ - ΤΕΣΣΑΡΑΚΟΣΤΟ ΕΚΛΟΓΙΚΟ ΤΜΗΜΑ	1	568	569	1	483	484	5	1	6	478	9	5	1	0	1	0
0246	ΔΗΜΟΣ ΡΟΔΟΥ - ΤΕΣΣΑΡΑΚΟΣΤΟ ΠΡΩΤΟ ΕΚΛΟΓΙΚΟ ΤΜ.	0	573	573	0	449	449	11	3	14	435	6	0	1	0	5	0
0247	ΔΗΜΟΣ ΡΟΔΟΥ - ΤΕΣΣΑΡΑΚΟΣΤΟ ΔΕΥΤΕΡΟ ΕΚΛΟΓΙΚΟ ΤΜ.	331	286	617	257	238	495	6	2	8	487	7	2	1	0	4	0
0248	ΔΗΜΟΣ ΡΟΔΟΥ - ΤΕΣΣΑΡΑΚΟΣΤΟ ΤΡΙΤΟ ΕΚΛΟΓΙΚΟ ΤΜΗΜΑ	498	0	498	412	0	412	5	1	6	406	13	2	0	1	2	2
0249	ΔΗΜΟΣ ΡΟΔΟΥ - ΤΕΣΣΑΡΑΚΟΣΤΟ ΤΕΤΑΡΤΟ ΕΚΛΟΓΙΚΟ ΤΜ.	1	444	445	1	349	350	3	1	4	346	5	2	0	0	1	0
0250	ΔΗΜΟΣ ΡΟΔΟΥ - ΤΕΣΣΑΡΑΚΟΣΤΟ ΠΕΜΠΤΟ ΕΚΛΟΓΙΚΟ ΤΜ.	204	235	439	158	191	349	8	3	11	338	7	5	0	1	1	0
0251	ΔΗΜΟΣ ΡΟΔΟΥ - ΤΕΣΣΑΡΑΚΟΣΤΟ ΕΚΤΟ ΕΚΛΟΓΙΚΟ ΤΜΗΜΑ	480	0	480	401	0	401	6	5	11	390	11	4	0	0	4	0
0252	ΔΗΜΟΣ ΡΟΔΟΥ - ΤΕΣΣΑΡΑΚΟΣΤΟ ΕΒΔΟΜΟ ΕΚΛΟΓΙΚΟ ΤΜ.	61	485	546	61	393	454	4	4	8	446	28	4	0	3	3	0
0253	ΔΗΜΟΣ ΡΟΔΟΥ - ΤΕΣΣΑΡΑΚΟΣΤΟ ΟΓΔΟΟ ΕΚΛΟΓΙΚΟ ΤΜ.	559	1	560	433	1	434	11	4	15	419	3	1	0	0	2	0
0254	ΔΗΜΟΣ ΡΟΔΟΥ - ΤΕΣΣΑΡΑΚΟΣΤΟ ΕΝΑΤΟ ΕΚΛΟΓΙΚΟ ΤΜ.	0	570	570	0	432	432	7	2	9	423	4	2	0	0	2	0
0255	ΔΗΜΟΣ ΡΟΔΟΥ - ΠΕΝΤΗΚΟΣΤΟ ΕΚΛΟΓΙΚΟ ΤΜΗΜΑ	297	258	555	223	232	455	7	4	11	397	15	4	1	1	6	0
0256	ΔΗΜΟΣ ΡΟΔΟΥ - ΠΕΝΤΗΚΟΣΤΟ ΠΡΩΤΟ ΕΚΛΟΓΙΚΟ ΤΜ.	512	0	512	402	0	402	11	1	12	390	11	1	1	1	5	0
0257	ΔΗΜΟΣ ΡΟΔΟΥ - ΠΕΝΤΗΚΟΣΤΟ ΔΕΥΤΕΡΟ ΕΚΛΟΓΙΚΟ ΤΜ.	483	1	484	355	1	356	4	7	11	345	9	4	0	1	4	0
0258	ΔΗΜΟΣ ΡΟΔΟΥ - ΠΕΝΤΗΚΟΣΤΟ ΤΡΙΤΟ ΕΚΛΟΓΙΚΟ ΤΜΗΜΑ	1	485	486	1	352	353	10	2	12	341	7	4	0	1	1	0
0259	ΔΗΜΟΣ ΡΟΔΟΥ - ΠΕΝΤΗΚΟΣΤΟ ΤΕΤΑΡΤΟ ΕΚΛΟΓΙΚΟ ΤΜ.	1	459	460	1	322	323	2	2	4	319	6	2	1	0	2	0
0260	ΔΗΜΟΣ ΡΟΔΟΥ - ΠΕΝΤΗΚΟΣΤΟ ΠΕΜΠΤΟ ΕΚΛΟΓΙΚΟ ΤΜ.	214	297	511	156	161	317	4	3	7	310	4	0	-	-	-	-
0261	ΔΗΜΟΣ ΡΟΔΟΥ - ΠΕΝΤΗΚΟΣΤΟ ΕΚΤΟ ΕΚΛΟΓΙΚΟ ΤΜΗΜΑ	268	264	532	200	176	376	6	11	17	359	11	2	1	1	5	0
0262	ΔΗΜΟΣ ΣΥΜΗΣ - ΠΡΩΤΟ ΕΚΛΟΓΙΚΟ ΤΜΗΜΑ	602	0	602	409	0	409	15	1	16	393	12	2	0	1	4	0
0263	ΔΗΜΟΣ ΣΥΜΗΣ - ΔΕΥΤΕΡΟ ΕΚΛΟΓΙΚΟ ΤΜΗΜΑ	521	1	522	352	1	353	8	2	10	343	6	1	1	2	2	0
0264	ΔΗΜΟΣ ΣΥΜΗΣ - ΤΡΙΤΟ ΕΚΛΟΓΙΚΟ ΤΜΗΜΑ	0	562	562	0	364	364	6	1	7	357	8	0	0	2	2	0
0265	ΔΗΜΟΣ ΣΥΜΗΣ - ΤΕΤΑΡΤΟ ΕΚΛΟΓΙΚΟ ΤΜΗΜΑ	95	518	613	95	348	443	7	1	8	435	5	1	1	1	2	0
0266	ΔΗΜΟΣ ΣΥΜΗΣ - ΠΕΜΠΤΟ ΕΚΛΟΓΙΚΟ ΤΜΗΜΑ	329	322	651	237	212	449	12	11	23	426	9	2	1	0	5	0
0267	ΔΗΜΟΣ ΤΗΛΟΥ - ΠΡΩΤΟ ΕΚΛΟΓΙΚΟ ΤΜΗΜΑ	188	147	335	134	89	223	3	2	5	218	25	22	1	0	2	0
0268	ΔΗΜΟΣ ΤΗΛΟΥ - ΔΕΥΤΕΡΟ ΕΚΛΟΓΙΚΟ ΤΜΗΜΑ	198	171	369	137	104	241	2	0	2	239	9	2	0	1	1	1
0269	ΔΗΜΟΣ ΧΑΛΚΗΣ - ΕΚΛΟΓΙΚΟ ΤΜΗΜΑ	297	261	558	206	170	376	2	0	2	374	3	2	0	0	1	0
0270	ΚΟΙΝΟΤΗΤΑ ΑΓΑΘΟΝΗΣΙΟΥ - ΕΚΛΟΓΙΚΟ ΤΜΗΜΑ	113	87	200	78	55	133	1	1	2	131	2	0	0	0	0	0
0271	ΚΟΙΝΟΤΗΤΑ ΟΛΥΜΠΟΥ - ΠΡΩΤΟ ΕΚΛΟΓΙΚΟ ΤΜΗΜΑ	540	610	1150	172	173	345	5	5	10	335	1	0	1	0	0	0
0272	ΚΟΙΝΟΤΗΤΑ ΟΛΥΜΠΟΥ - ΔΕΥΤΕΡΟ ΕΚΛΟΓΙΚΟ ΤΜΗΜΑ	543	610	1153	149	147	296	4	1	5	291	2	0	1	0	0	0
0273	ΔΗΜΟΣ ΚΩ - ΕΙΔΙΚΟ ΕΚΛΟΓΙΚΟ ΤΜΗΜΑ	81	9	90	80	9	89	1	2	3	86	2	0	0	2	0	0

δsports

Επιμέλεια: Παύλος Ντοκοουπιλ - Ηλίας Λοϊζος

✔ «Μαγειρεύει» για του χρόνου
✔ Την Κυριακή ο Μαραθώνιος σελ. 16-17
✔ Συνεχίζεται η κόντρα σελ. 18

Τον νίκησε η κόπωση

➤ Ο Απόλλων Καλυθιών ηττήθηκε με 3-1 από τον Ακαρνανικό
➤ Η αποστολή έφθασε στο Αγρίνιο χθές στις 08.00 το πρωί ενώ το παιχνίδι ξεκίνησε στις 11.30 π.μ.



Μουδιασμένοι και με πρησμένα τα μάτια έφθασαν χθες το πρωί στο Αγρίνιο οι ποδοσφαιριστές του Απόλλωνα Καλυθιών μετά το ολονύκτιο ταξίδι με πούλμαν από την Αθήνα. Το μόνο που πρόλαβαν να κάνουν οι παίκτες του Κ. Παπαοικονόμου ήταν να πιούν ένα ζεστό καφέ να φάνε ένα «τοστ» και μετά κατ'ευθείαν στο γήπεδο αφού στις 11:30 άρχιζε ο αγώνας με τον Ακαρνανικό.

Παρά την μεγάλη ταλαιπωρία που τράβηξαν οι Απολλωνιστές κατάφεραν να τελειώσουν το πρώτο ημίχρονο με το ισόπαλο σκορ 1-1 και στάθηκαν απέναντι στον Ακαρνανικό σαν να μην συνέβαινε τίποτα.

Η υπεροχή ήταν μοιρασμένη και στις δύο ομάδες στο πρώτο μέρος με τον Απόλλωνα να προηγείται ακριβώς στην συμπλήρωση του πρώτου 15λέπτου ενώ δέχτηκε την ισοφάριση από τους γηπεδούχους 13' πριν την λήξη του ημιχρόνου.

Στην επανάληψη λογικό ήταν να επέλθει η κόπωση στους παίκτες του Κ. Παπαοικονόμου με αποτέλεσμα οι γηπεδούχοι να εκμεταλλευτούν αυτό το γεγονός να πετύχουν δύο τέρματα και να φθάσουν στην νίκη.

Τα γκολ

Στο 15' μετά από σέντρα του Μποϊλή, ο Καλημέρης προσπάθησε ανάμεσα στους αμυντικούς να πάρει την κεφαλιά με αποτέλεσμα η μπάλλα μετά από κόντρα να καταλήξει στα δίχτια (αυτογκόλ) 0-1.

Στο 33' ο Ζούνης στην προσπάθεια του ν'αποκρούσει δεν έπιασε καλά το σουτ και ο επερχόμενος Ταράσης να ισοφαρίσει με πλασέ σε 1-1.

Στο 60' ο Γεωργαλλής με μακρυνό σουτ πέτυχε το 2-1.

Στο 76' ο Καρακώστας με κεφαλιά διαμόρφωσε το τελικό 3-1.

Καλή η διαιτησία του κ. Χαραλαμπόπουλου από Σύνδεσμο Κέρκυρας.

Οι ομάδες

Ακαρνανικός: Καλαμπίρης, Αλεξανδρής, Καζάκος (21' Γεωργαλής), Κούσος, Λυράνος, (45' Κωνσταντίνου), Παστραμάς, Λειβαδίτης, Ταράσης, Μπιτσικώκος, Καρακώστας, Πανάκος, (76' Σπάης)

Απόλλων Καλ.: Αλεξανδρίδης, Ζούνης, (62' Πάλλας), Μπεκυράς, Κοσμάς, Κακλαμάνος, Ισκάς, Καντιμοίρης (70' Τρούλλης), Σαλπιγκτίδης, Μποϊλής, Καλημέρης(55' Ορφανός), Πολυχρονίου.

Τα αποτελέσματα της 28ης αγωνιστικής

Πατραϊκός - Πάμισος	0-0
Τηλυκράτης - Ζάκυνθος	2-1
Αιολικός - Σκουφάς	2-0 α.α.
Ακαρνανικός - Απόλλων Καλ.	3-1
Αστέρας Βλαχ. - Παναργειακός	5-4
Τρίπολη - Αιγέας Πλωμ.	2-0
Ηλειακός - Ελαιόφυτο	3-0
Αχαϊκή - Πάτρα	3-0

Η ΒΑΘΜΟΛΟΓΙΑ

ΟΜΑΔΕΣ	ΒΑΘ.	ΑΓ.	ΤΕΡ.
1. Πατραϊκός	65	28	73-18
2. Ηλειακός Λεχ.	51	28	44-23
3. Αστέρας Βλαχ.	48	58	45-44
4. Ακαρνανικός	46	28	39-23
5. Απόλλων Καλ.	43	28	52-31
6. Αιγέας Πλωμ.	43	28	40-43
7. Πάμισος	41	27	32-25
8. Τηλυκράτης	41	28	30-34
9. Ζάκυνθος	40	28	50-50
10. Πάτρα	37	28	42-40
11. Αχαϊκή	37	28	31-33
12. Τρίπολη	35	27	37-38
13. Αιολικός	34	28	24-48
14. Ελαιόφυτο	25	28	31-49
15. Σκουφάς	17	28	26-72
16. Παναργειακός	16	28	34-57

Σ.Σ. ο Παναργειακός έχει ένα μηδενισμό.

Απάντηση των παικτών στον Τσιλιγκρό



Κατακριτέα κρίνουν την συμπεριφορά του πρώην γυμναστή τους οι ποδοσφαιριστές της Ρόδου με επιστολή τους



Μετά τα όσα έγιναν ανάμεσα στο Δ.Σ του Α.Σ Ρόδος και τον τέως γυμναστή της ομάδας κ. Βασίλη Τσιλιγκρό, ανταλλαγή επιστολών μέσω του τοπικού τύπου και αντιπαραθέσεις στον ραδιοφωνικό σταθμό Top - FM, οι ποδοσφαιριστές της ομάδας με επιστολή τους παίρνουν ανοιχτά θέση υπέρ του προέδρου της ομάδας κ. Γ. Παπαϊωάννου και των μελών του Δ.Σ. ενω κατακρίνουν την συμπεριφορά του πρώην γυμναστή τους.

Παρακάτω ντο περιεχόμενο της επιστολής που υπογράφεται από τους τρείς αρχηγούς του Α.Σ. Ρόδος.

Μετά τα τελευταία γεγονότα μεταξύ του πρώην γυμναστή μας Βασίλειου Τσιλικρού και του Δ.Σ του Αθλητικού Συλλόγου Ρόδου αισθανόμεθα την υποχρέωση να πληροφορήσουμε το φίλαθλο κοινό της Ρόδου ότι τόσο ο Πρόεδρος όσο και τα υπόλοιπα μέλη του ΔΣ της ομάδας στήριξαν οικονομικά αλλά και ηθικά όλους τους ποδοσφαιριστές.

Η συμπεριφορά και οι πράξεις του κυρίου Τσιλιγκρού είναι κατακριτέες και γίνονται αιτία να απομακρύνουν από το ποδόσφαιρο ανθρώπους με κύρος και ηθικές αξίες όπως αρμόζει στο πρόσωπο του προέδρου μας κ. Παπαιωάννου Γεώργίου.

Οι αρχηγοί της ομάδας: Πατρός Γεώργιος, Ζωάννου Ιωάννης, Ροδίτης Κώστας.

Παρόντες οι γείτονες

- Με την συμμετοχή Τούρκων αθλητών, 5 άνδρες - 1 γυναίκα, θα πραγματοποιηθεί ο 15ος Μαραθώνιος της Ρόδου που τελεί υπο την αιγίδα της Ε.Α.Σ. ΣΕΓΑΣ - Μεθαύριο Σάββατο θα γίνει η Τεχνική σύσκεψη στο ξενοδοχείο «ΚΟΝΣΤΑΝΤΙΝ»

Υπό την αιγίδα της ΕΑΣ ΣΕΓΑΣ Δωδ/σου ο ΓΑΣ Ρόδου «Η ΥΓΕΙΑ» πραγματοποιεί την ερχόμενη Κυριακή τον 15ο Μαραθώνιο Δρόμο Ρόδου, ύστερα από την ματαίωση του Διεθνούς Μαραθωνίου Δρόμου.

Παρά το γεγονός όμως της ματαίωσης του Διεθνούς Μαραθωνίου Δρόμου, συμφωνήθηκε μεταξύ της ΤΕΔΚΔ, της ΕΑΣ ΣΕΓΑΣ Δωδ/σου και του ΓΑΣ Ρόδου «Η ΥΓΕΙΑ» να προσκληθεί μια αντιπροσωπεία από Τούρκους Μαραθωνοδρόμους (5 Τούρκοι και μία Τουρκάλα), τιμώντας την επαναπροσέγγιση των δύο λαών, που διαπιστώθηκε το τελευταίο διάστημα.

Ο 15ος Μαραθώνιος Δρόμος Ρόδου του ΓΑΣ Ρόδου «Η ΥΓΕΙΑ» θα ξεκινήσει νωρίς το πρωί της Κυριακής (16-4-200 -09.00) από το κοινοτικό Διαμέρισμα Μανδρικό του Δήμου Ατταβύρου. Οι αθλητές και οι αθλήτριες θα διατρέξουν την Εθνική οδό Μανδρικού - Ρόδου, περνώντας από τα Κοινωτικά διαμερίσματα Καλαβαρδών, Φανών, Σορωνής, Παραδεισίου, Κρεμαστής , το Δήμο Ιαλυσού και θα τερματίσουν στη Ρόδο, μπροστά στο «Ακταίον» (Μανδράκι).

Το οργανωτικό επιτελείο του ΓΑΣ Ρόδου «Η ΥΓΕΙΑ» βρίσκεται επί ποδός, προκειμένου η εκδήλωση να έχει την ανάλογη επιτυχία.

Το Σάββατο (15-4) το βράδυ (18.00) θα πραγματοποιηθεί Τεχνική σύσκεψη στο ξενοδοχείο ΚΟΝΣΤΑΝΤΙΝ, με την παρουσία και των κριτών που περιλαμβάνονται στην Αγωνόδικη Επιτροπή.

Οι μέχρι στιγμής συμμετοχές κινούνται σε ικανοποιητικά επίπεδα.

Υπολογίζεται ότι στην αφετηρία θα βρεθούν πάνω από εκατό (100) Ελληνες και Ελληνίδες Μαραθωνιδρόμοι απ' όλα τα διαμερίσματα της Επικράτειας.



«Μαγειρεύει» για του χρόνου

❐ Το επόμενο πρωτάθλημα μπάσκετ της Γ' Εθνικής κατηγορίας σκέφτονται ήδη οι άνθρωποι του Κολοσσού. Πρώτο μέλημα τους είναι η παραμονή των Κερασοβίτη και Κουγιού

Στο παρκέ του Εθνικού Κλειστού Γυμναστηρίου της Ρόδου θα ολοκληρώσει ο Κολοσσός τις φετινές του υποχρεώσεις για το πρωτάθλημα μπάσκετ της Γ' Εθνικής Κατηγορίας. Οι «θαλασσί» υποδέχονται την ουσιαστικά υποβιβασμένη ομάδα των Χανίων, επομένως αυτό που τους ενδιαφέρει άμεσα, δεν είναι τόσο η νίκη - με την στεγνή έννοια του όρου - αλλά η εντυπωσιακή εμφάνιση, με την οποίαν θα πουν ένα μεγάλο «ευχαριστώ» στον κόσμο που τους συμπαραστάθηκε καθ' όλη την διάρκεια της φετινής αγωνιστικής περιόδου.

Βέβαια, το πρωτάθλημα μπορεί να τελειώνει, ωστόσο τα δύσκολα ξεκινούν για τον Κολοσσό ουσιαστικά από την επομένη. Βλέπετε, ο στόχος που τίθεται ενόψει της νέας αγωνιστικής περιόδου στην Γ' Εθνική Κατηγορία είναι απόλυτα συγκεκριμένος. Αν φέτος οι «θαλασσί» στήριξαν τις προσπάθειές τους στην φράση «πάμε πρωταγωνιστικά και όπου φτάσουμε», του χρόνου και τουλάχιστον σύμφωνα με τις πληροφορίες που υπάρχουν τις τελευταίες μέρες οι Ροδίτες θα διεκδικήσουν ξεκάθαρα τον τίτλο του πρωταθλητή και μαζί μ' αυτόν το εισιτήριο της ανόδου στην Β' Εθνική Κατηγορία.

Οπως γίνεται εύκολα αντιληπτό, οι βάσεις για να ξεκινήσει μία τέτοια προσπάθεια θα πρέπει να τεθούν από νωρίς, ώστε όταν ξεκινήσει η προετοιμασία ενόψει του νέου πρωταθλήματος τα πάντα είναι έτοιμα. Ετσι, το πρώτο μέλημα της διοίκησης αναμένεται να είναι η ανανέωση της συνεργασίας με τον Νίκο Κερασοβίτη. Ο νεαρός προπονητής έδωσε φέτος θετικότατα δείγματα γραφής με την συνολική του παρουσία στον «θαλασσί πάγκο», γεγονός που σίγουρα δεν πέρασε απαρατήρητο.

Σύμφωνα με πληροφορίες, διοίκηση και Κερασοβίτης ήδη συναντήθηκαν και συζήτησαν το ενδεχόμενο συνέχισης της συνεργασίας με πολύ θετικά - μάλιστα - αποτελέσματα. Ο προπονητής θέλει να παραμείνει στην τεχνική ηγεσία του συλλόγου απ' όπου θα ξεκινήσει ουσιαστικά την σταδιοδρομία του, ενώ οι όροι που έθεσε στους ανθρώπους της διοίκησης, μάλλον θα γίνουν δεκτοί αφού χαρακτηρίζονται ως απόλυτα λογικοί.

Το δεύτερο ερωτηματικό ενόψει του νέου πρωταθλήματος έχει να κάνει με τον Παντελή Κουγιό.

Οι άνθρωποι του Κολοσσού υπολογίζουν ιδιαίτερα στην εμπειρία και τις ικανότητες του αθλητή, με τον οποίο ήδη συναντήθηκαν. Ο έμπειρος πλέϊ-μέϊκερ εξέφρασε την πρόθεσή του να μείνει στην ομάδα, επομένως αν οι ίδιες οι εξελίξεις κινηθούν προς αυτή την κατεύθυνση, ο Κουγιός θα αποτελέσει τον θεμέλιο λίθο του νέου Κολοσσού. Γίνεται αντιληπτό πως η παρουσία του δεν θα ωφελήσει την ομάδα μόνο σε ό,τι αφορά το αγωνιστικό κομμάτι, αλλά και σε αυτό που έχει να κάνει με τις ισορροπίες και άρα με την πειθαρχία.

Από εκεί και πέρα, μόλις ξεκαθαρίσουν τα θέματα του προπονητή και του Κουγιού, θα ξεκαθαριστεί ποιοί από τους παίκτες της φετινής ομάδας θα παραμείνουν, ενώ θεωρείται βέβαιο πως θα γίνουν μεταγραφές.

- Στους νεαρούς θα στηριχθεί ο Ιβίσκος στο τελευταίο του φετινό εκτός έδρας παιχνίδι κόντρα στον Αίαντα Ταύρου



Είναι θέμα εμπειριών

Μακριά από τη Ρόδο θα πούν την ερχόμενη Κυριάκη οι παίκτες του Ιβίσκου «αντίο» στο φετινό πρωτάθλημα μπάσκετ της Γ' Εθνικής Κατηγορίας αλλά και στην κατηγορία καθ' αυτήν. Οι νεοφώτιστοι και παράλληλα ουραγοί θα δώσουν το τελευταίο τους φετινό παιχνίδι στην Αθήνα, όπου θα αντιμετωπίσουν την ομάδα του Αίαντα Ταύρου. Οπως γίνεται εύκολα αντιληπτό, πρόκειται για μία ιδιαίτερα δύσκολη αποστολή αφού ναι μεν υπάρχει ουσιαστικό βαθμολογικό ενδιαφέρον, ωστόσο θεωρείται βέβαιο πως οι Αθηναίοι θα θελήσουν να κλείσουν τις φετινές τους υποχρεώσεις με μία εντυπωσιακή εμφάνιση, από την στιγμή που θα αγωνιστούν μπροστά στο κοινό τους. Βέβαια, στον αντίποδα η μεγαλύτερη εγγύηση για μία αξιοπρεπέστατη εμφάνιση από πλευράς Ιβίσκου είναι η παρουσία στις τάξεις των νεαρών παικτών του - ακόμα και της εφηβικής ομάδας που θα έχουν την τελευταία ευκαιρία για φέτος να συγκεντρώσουν υπέρπολύτιμες εμπειρίες. Αλλωστε, η ίδια η πράξη έχει αποδείξει πως όταν ο Βασίλης Φουντουραδάκης έδινε την ευκαιρία στους νεαρούς του να αποτελέσουν το μεγαλύτερο κομμάτι της πεντάδας, σχεδόν ποτέ δεν απογοητεύτηκε, αφού οι «μικροί» φρόντισαν να παραδώσουν μαθήματα σοβαρότητας, ωριμότητας και σωστού μπάσκετ ακόμα και σε κάποιους μεγαλύτερους και σίγουρα πιο έμπειρους. Το ίδιο, λοιπόν, αναμένεται να γίνει και την ερχόμενη Κυριακή στην Αθήνα. Πάντως, θα πρέπει να σημειωθεί πως πέραν της καλής εμφάνισης, οι παίκτες του Ιβίσκου θα κυνηγήσουν και την νίκη. Βέβαια, ως προς το τελευταίο τα πράγματα δεν είναι εύκολα, όμως μόνο έτσι θα αποφύγουν οι Ροδίτες την τελευταία θέση του βαθμολογικού πίνακα.

ΑΝΑΚΟΙΝΩΣΗ

ΕΚΠΑΙΔΕΥΣΗ
PROGRAM COMPUTER PM



ΕΓΓΡΑΦΕΣ ΤΩΡΑ ΜΑΘΗΜΑΤΑ Computer



~~Τμήματα για:~~
Παιδιά από 8 ετών
Αρχάριους - Μαθητές
Επαγγελματίες
Ανεύρεση Εργασίας
Διδάσκει πτυχιούχος Πανεπιστημίου Αμερικής
ΜΑΝΩΛΗΣ Ι. ΣΟΦΙΛΛΑΣ
Κοδριγκτώνος 91 - Τηλ. (0241) 31761

Ο Ρόδιος πρωταθλητής του τένις αποκλείστηκε με... «τζάμπα» ήττα από τα προκριματικά του διεθνούς τουρνουά που διεξάγεται στην Καζαμπλάνκα

«Αυτοκτόνησε» ο Πέπ

Μάλλον άτυχη ήταν η έμπνευση των δύο Ελλήνων τενιστών, Σόλωνα Πέππα και Βασίλη Μαζαράκη να συμμετάσχουν στο διεθνές τουρνουά 350.000 δολαρίων που διεξάγεται στην Καζαμπλάνκα, αφού και οι δύο αποκλείστηκαν νωρίς - νωρίς από τον πρώτο γύρο των προκριματικών. Ο Βασίλης Μαζαράκης έδωσε μάχη, όμως στο τέλος ηττήθηκε από τον Γάλλο Κατάρ με 2-0 σετ (7-5, 7-6). Από την πλευρά του, ο Ρόδιος πρωταθλητής και αυτή τη στιγμή κορυφαίος Ελληνας τενίστας στον πίνακα της Παγκόσμιας κατάταξης Σόλων Πέππας κυριολεκτικά αυτοκτόνησε στο παιχνίδι που έδωσε κόντρα στον Ιταλό Λούντι. Ο Πέππας κέρδισε το πρώτο σετ τόσο άνετα, όσο αντικατοπτρίζει το εντυπωσιακό 6-0. Αντί, όμως να «καθαρίσει» το παιχνίδι, έβαλε ξανά τον Ιταλό στο «κόλπο» χάνοντας το δεύτερο σετ με 6-4. Το κακό για τον Πέππα ολοκληρώθηκε στο τρίτο σετ, το οποίο και έχασε με 7-6, λέγοντας αντίο στο τουρνουά της Καζαμπλάνκα.

Αντίθετα, οι νεαροί τενίστες που συμμετέχουν στο διεθνές τουρνουά τένις τζούνιορ (κατηγορία κάτω των 16 ετών) που φιλοξενείται στην πόλη Λα Χούλπε του Βελγίου πραγματοποίησαν εξαιρετικές εμφανίσεις. Ο Ρένος Συμεωνίδης κατάφερε να περάσει τα προκριματικά κερδίζοντας τους Τισού (Βέλγιο) 2-0 σετ, Ντιερίξ (Βέλγιο) επίσης 2-0 σετ, Μπάστος (Πορτογαλία) 2-1 σετ, Ρικάρντο (Νορβηγία) 2-0 σετ και Ροσιάνου (Ρουμανία) 2-0 σετ. Αντίθετα, ο Μιχάλης Ζήκας που έπαιξε απ' ευθείας στα προκριματικά αποκλείστηκε στον α' γύρο από τον Γάλλο Περέ με 2-0 σετ.



Την Κυριακή ο Μαραθώνιος

➤ Ο Γ.Α.Σ. Ρόδου «Η Υγεία» σε συνεργασία με την Ε.Α.Σ. ΣΕΓΑΣ και την Τ.Ε.Δ.Κ. διοργανώνει τον 15ο Μαραθώνιο δρόμο Ρόδου ➤ Στις 09:00 το πρωί θα δοθεί η εκκίνηση από το Μανδρικό

Ο Γ.Α.Σ. Ρόδου «Η ΥΓΕΙΑ» με συνδιοργανωτές την ΕΑΣ ΣΕΓΑΣ Δωδ/σου και την ΤΕΔΚ διοργανώνουν τον 15ο Μαραθώνιο της Ρόδου ανδρών - γυναικών έτους 2000, που αφιερώνεται στην σύσφιγξη των σχέσεων των δύο λαών Ελλάδας - Τουρκίας.

Ο αγώνας θα διεξαχθεί την Κυριακή 16 Απριλίου 2000 και με ώρα εκκίνησης 09:00.

Δικαίωμα συμμετοχής στον 15ο Μαραθώνιο έχουν άνδρες και γυναίκες, με την υποχρέωση να έχουν εξετασθεί από γιατρό που να τους επιτρέπει να λάβουν μέρος. Για τον λόγο αυτό θα υπογράψουν και ειδική αίτηση συμμετοχής.

ΚΑΤΗΓΟΡΙΕΣ

1) Ανδρών μέχρι 34 ετών
2) Βετεράνων από 35-44 ετών
3) Βετεράνων από 45 και άνω
4) Γυναικών

ΕΠΑΘΛΑ

Στον πρώτο νικητή κάθε κατηγορίας (κύπελλο, μετάλλιο, δίπλωμα), στον δεύτερο και τρίτο (μετάλλιο, δίπλωμα), ενώ σε όσους τερματίσουν αναμνηστικό μετάλλιο και δίπλωμα.

Κύπελλο θα πάρει και ο πρώτος νικητής με ειδικές ανάγκες. Επίσης κύπελλο θα πάρουν ο πρώτος - η Ροδίτης - τισσα.

ΔΙΑΔΡΟΜΗ

Αφετηρία Κοινότητα Μανδρικού, παραλιακή οδός, κοινότητες Φανών, Σορωνής, Θεολόγου, Παραδεισίου, Κρεμαστής, Ιαλυσού, Κρητικά, Μπελβεντέρε, Ψαροπούλα και τερματισμός στο ΑΚΤΑΙΟΝ.

Η μεταφορά των αθλητών - τριών στην αφετηρία θα γίνει με λεωφορεία που θα ξεκινήσουν στις 07:30 από το ΑΚΤΑΙΟΝ.

Παραμονή του αγώνα 15-4-2000 θα γίνει τεχνική σύσκεψη στο ξενοδοχείο CONSTANTIN την 18:00 ώρα, για πλήρη ενημέρωση των αθλητών - τριών, παραλαβή αριθμών και τυχόν αλλαγών που θα προκύψουν.

Επίσης την ίδια ημερομηνία και με ώρα εκκίνησης την 10.00 θα πραγματοποιηθεί αγώνας δρόμου 1200 μέτρων κατηγορίας ΠΠ-ΠΚΒ'.

Ο αγώνας θα έχει αφετηρία το ΑΚΤΑΙΟΝ ενώ η διαδρομή που θ'ακολουθήσουν οι συμμετέχοντες είναι:

ΑΚΤΑΙΟΝ - 7ης Μαρτίου - Ελλη - Καζίνο - Παπανικολάου, επιστροφή 7ης Μαρτίου και τερματισμός στο ΑΚΤΑΙΟΝ.

ΕΠΑΘΛΑ

Στον πρώτο νικητή - τρια κύπελλο - μετάλλιο - δίπλωμα, ενώ στον δεύτερο και τρίτο μετάλλιο - δίπλωμα. Δηλώσεις συμμετοχής μια ώρα πριν την έναρξη του αγώνα στην γραμματεία του αγώνα στο ΑΚΤΑΙΟΝ.

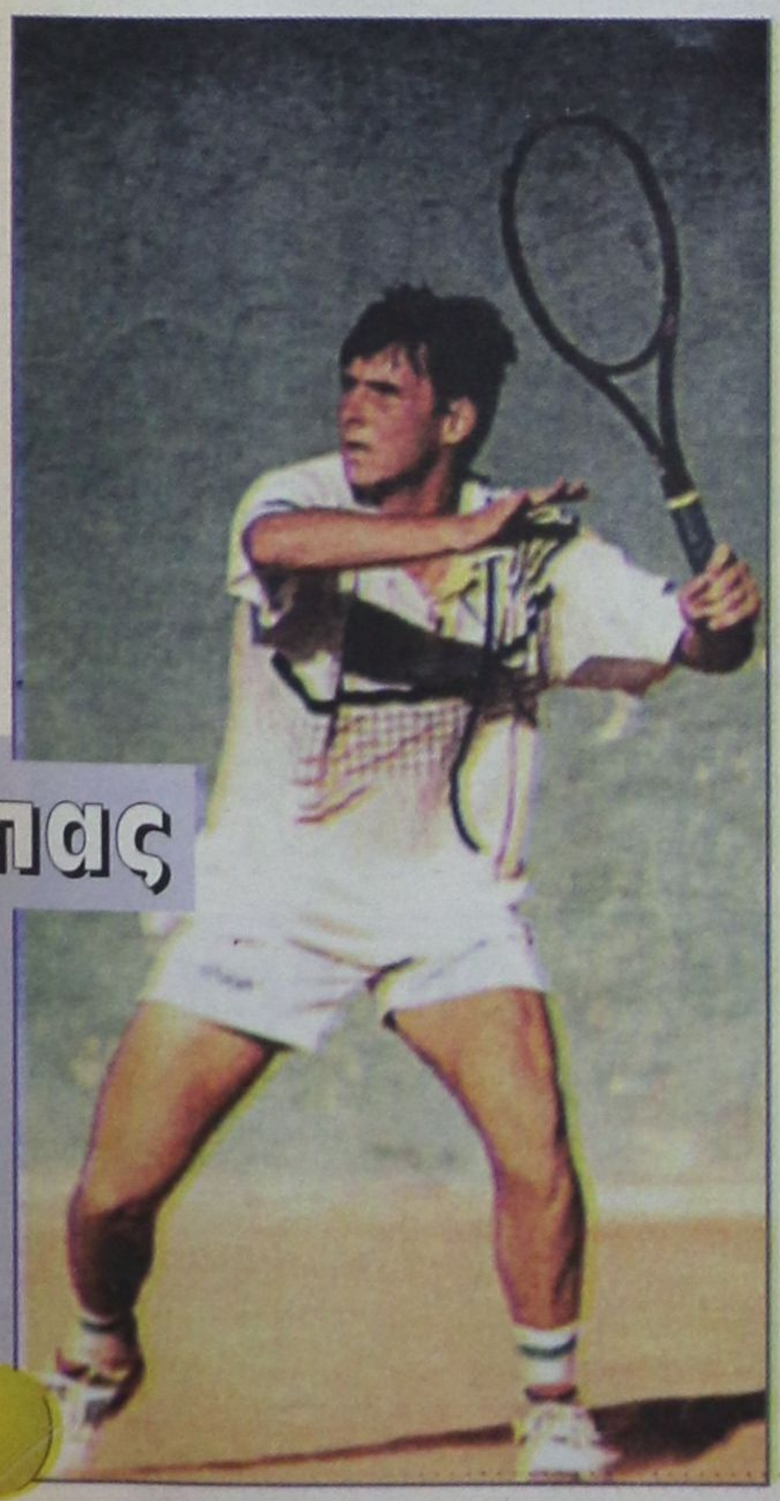

Με γνώμονα το δίκαιο

Η ΕΠΟ με ανακοίνωσή της υπογραμμίζει ότι «η Δικαστική Επιτροπή Εφέσεων αποτελείται από τακτικούς εν ενεργεία εφέτες, άπαντες εξέχοντα μέλη του δικαστικού σώματος της χώρας, οι οποίοι απολαμβάνουν της πλήρους εμπιστοσύνης της ομοσπονδίας γενικότερα. Η ΔΕΕ από την πρώτη μέρα της συγκρότησής της λειτουργεί και θα λειτουργεί ανεξάρτητα με γνώμονα την εφαρμογή των νόμων και των κανονισμών. Οι αποφάσεις της, ανεξαρτήτως αν προκαλούν ευαρέσκεια ή δυσαρέσκεια, βασίζονται στους κανόνες του δικαίου και δεν τίθεται υπό την κρίση οιουδήποτε.

Τέλος, τα θεσμοθετημένα όργανα του ελληνικού ποδοσφαίρου, οφείλουν να σέβονται τις εκδιδόμενες αποφάσεις και να απέχουν από δημοσιες δηλώσεις οι οποίες προκαλούν σύγχυση και ανησυχία στο κοινό.

Με ρυθμό... χελώνας

Την εφαρμογή των νόμων για τις ομάδες που οφείλουν χρήματα στους Ελληνες ποδοσφαιριστές ύστερα από τελεσίδικες αποφάσεις ζητάει ο Πανελλήνιος Σύνδεσμος Αμοιβομένων Ποδοσφαιριστών από την ΕΠΟ. Οπως τονίζει στην επιστολή ο πρόεδρος του Συνδέσμου Αντώνης Αντωνιάδης, οι σχετικές αποφάσεις εκτελούνται με ρυθμό... χελώνας.

θα... κάθονται

Στα 100 εκατομμύρια δραχμές θα φθάσουν τα χρήματα που θα δώσει η ΕΠΑΕ για να τοποθετήσει καθίσματα... πολυτελείας σε 16 γήπεδα, στις θύρες των επισήμων. Σύμφωνα με το σχέδιο του Βίκτωρα Μητρόπουλου, σε καθένα από αυτά τα γήπεδα θα τοποθετηθούν 50 ξεχωριστές θέσεις VIP (θα συνδυάζουν ποιότητα και άνεση, ενώ το κόστος αναμένεται να ξεπεράσει τις 50.000 δρχ. ανά κάθισμα) και άλλα 150 καθίσματα για τους κατόχους των ακριβών εισιτηρίων διαρκείας. Σε ό,τι αφορά τα πλαστικά καθίσματα που θα τοποθετηθούν στις εξέδρες όλων των γηπέδων, θα είναι φυσικά στα χρώματα της γηπεδούχου ομάδας, ενώ το κόστος τους θα φθάσει τα 600-700 εκατ. δρχ.

Τρίτο μάτι

• Εναν εκπρόσωπο της «Δωδεκανήσου» είχαμε σε Εθνική κατηγορία και χάνεται στα βαθιά πελάγη.
• Τώρα που τελείωσαν οι εκλογές και οι «exit - πουλιάρηδες» είπαν τα δικά τους,
• θα βρει την ευκαιρία και ο Δήμαρχος να βγάλει το δικό του «exit-pull» για το μέλλον της ομάδας.
• Τώρα τι θα ρωτά τους υποψήφιους αγοραστές αυτό είναι άγνωστο.

Η πιο σίγουρη ερώτηση που θα βρίσκεται στο ερωτηματολόγιο του θα είναι η εξής: «Πόσα θέλεις να σου δώσω κε υποψήφιε αγοραστή για να πάρεις την ομάδα και να την βγάλεις από το αδιέξοδο;

• Μια και είμαι σίγουρός γι'αυτό θα εκδηλώσω και εγώ ενδιαφέρον για την αγορά της.
• Με προβληματίζει μόνο τι ποσό να ζητήσω από τον Δήμαρχο για να πάρω εγώ την ομάδα.
• Βρε σοβαρευτείτε γιατί θα βρείτε τον μπελά σας στο τέλος. Διώξτε τους τώρα που είναι καιρός.
• Ατάκα του Αρχιδιαιτητή όταν διαβαζόταν φύλλο αγώνα στην «Κοδριγκτώνος» και στο σημείο που παράγοντας ομάδας επικαλέσθηκε ότι «η φάση μύριζε πέναλτυ».

«Μπορεί ο διαιτητής να ήταν συναχωμένος και να μην το μύρισε».

• Οταν ανακοινώθηκε η ποινή προπονητού ομάδας ο «Δραμουντανής» ακούσθηκε να λέει: «Πιο καλά έτσι για να φτιάξει και καμμιά τηλεόραση που έχουν μαζευτεί στίβα στο μαγαζί του».
• Πολύ μελό είχε η χθεσινή συνεδρίαση στην «Κοδριγκτώνος». Μέχρι και μαντήλια επιστρατεύθηκαν για τα...
• Θα ξαναχτυπήσει άλλου άγνωστο πότε.
• Λίγη υπομονή.
• Δεν μπορούσαν να φύγουν από την δουλειά τους στην Καττα-βιά και έληξε το πρωτάθλημα πρόωρα και για τους δύο.

ΗΛΙΑΣ Κ.



Συνεχίζεται η κόντρα



Από τον πρώην γυμναστή του ΑΣ Ρόδου Βασίλη Τσιλιγκρό, πήραμε χθες την παρακάτω επιστολή - απάντηση, σε επιστολή της διοίκησης του συλλόγου.

«Ειλικρινά λυπάμαι που ο κ. Παπαϊωάννου έπεσε τόσο χαμηλά. Τον χαρακτηρισμό που τόλμησε ο κ. Παπαϊωάννου να πει του τον επιστρέφω και τον προκαλώ σε συζήτηση με τους δημοσιογράφους και παρόντος όλου του Δ.Σ. για να δούμε ποιός είναι ο συκοφάντης.

Πραγματικά, λυπάμαι, γιατί εγώ δεν είχα κανένα σκοπό να κατηγορήσω κάποιον, όπως και δεν το έκανα. Αντίθετα, είπα ότι όλο το βάρος έπεσε πάνω σας, γιατί μείνατε σχεδόν μόνο σας και δυσκολεύομαι να πιστέψω πως ένας μορφωμένος άνθρωπος σαν εσάς, τίποτα δεν κατάλαβε απ' όσα γράφτηκαν.

Λυπάμαι, πραγματικά που εξελίχθηκαν έτσι τα πράγματα, αλλά εσείς έτσι το θελήσατε. Κύριε Παπαϊωάννου, πρώτα απ' όλα είμαι υποχρεωμένος να σας απαντήσω σε ένα προς ένα τα θέματα που θίξατε:

1. Η συνεργασία μας θα έληγε με το τέλος της περιόδου. Αν έχετε κανένα συμβόλαιο ή ιδιωτικό συμφωνητικό που να γράφει ότι η συνεργασία μας θα έληγε 31/3/2000 δώστε το στην δημοσιότητα. Και όσοι γνωρίζουν από αθλητισμό, γεγονός που δείχνετε ότι δεν γνωρίζετε, ποτέ δεν λήγει μια συνεργασία δύο αγωνιστικές πριν το τέλος του πρωταθλήματος. Απλώς, ο κάθε ένας μπορεί να καταλάβει ότι έγινε για να εξοικονομήσετε χρήματα, όσο για το ευχαριστήριο, σας είπα και στο τηλέφωνο ότι εάν πείτε την πραγματική αλήθεια στους δημοσιογράφους για τους λόγους που εγώ σταμάτησα και όχι για κάποια δήθεν «τέλος βάσης συμφωνίας» δεν έχω κανένα πρόβλημα, αλλά με την απαραίτητη προϋπόθεση να πείτε την αλήθεια!

2. Ειλικρινά σας θαυμάζω για τα ωραία σας ψέματα, ότι εγώ σας ζήτησα την ανανέωση - πρόταση για άλλους δύο μήνες. Είναι έτσι κ. Παπαϊωάννου ή μήπως η αλήθεια είναι ότι παρόντος του κ. Ταμπουρά, του κ. Βογιατζάκη και του συνεργάτη μου Σάλβου, μου είπατε: «Βασίλη, τί θα γίνει, λεφτά δεν υπάρχουνε» και εγώ αμέσως σου είπα, δεν πειράζει πρόεδρε, θα σταματήσω νωρίτερα και δεν υπάρχει πρόβλημα. Τότε ο γεν. αρχηγός, ο Σάλβος, και ο φροντιστής της ομάδας σας κάνανε συστάσεις ότι η ομάδα στην χειρότερη περίπτωση πρέπει να κάνει προπονήσεις μέχρι τέλη Μαΐου και εσύ είπες εντάξει.

Τότε μου είπατε, βοήθησε και εσύ την κατάσταση και σου απαντώ, δεν υπάρχει πρόβλημα, σε καταλαβαίνω και συμφωνήσαμε για λιγότερα χρήματα και θα μου τα έδινες όποτε μπορούσες. Μήπως, είναι ψεύτες και ο γεν. αρχηγός και ο άλλος ο προπονητής και ο φροντιστής της ομάδας; Δεν νομίζω όλοι να είμαστε ψεύτες!

3. Για το τρίτο ψέμα που θίξατε κ. Παπαϊωάννου, ειλικρινά, είναι απορίας άξιον, πώς εσείς, ένας μορφωμένος άνθρωπος δεν καταλάβατε τις δηλώσεις μου. Εγώ κ. Παπαϊωάννου, δήλωσα ότι τον τελευταίο καιρό και μίλησα και συγκεκριμένα για τον μήνα Απρίλιο αν και τον μισθό του Μαρτίου δεν τον πληρώθηκα (θα τον έπαιρνα χθες) αλλά αφού με προκαλέσατε θα βγάλω την γύμνια σας και το πόσο διπρόσωπος είστε. Είναι ή δεν είναι αλήθεια κ. Παπαϊωάννου ότι θέλατε να μου δώσετε ένα μέρος του μισθού του Φεβρουαρίου σε λαχνούς που έχει βγάλει η ομάδα και αυτό έγινε και μπροστά σε ποδοσφαιριστές, λόγω οικονομικής αδυναμίας; Εγώ, όπως βλέπετε, κ. Παπαϊωάννου ότι επικαλούμαι είναι ότι έγινε και παρόντων τρίτων.

4. κ. Παπαϊωάννου, δεν νομίζω ότι όποιος λέει την αλήθεια ή όποιος θέλει να προστατέψει τον εαυτό του από κάποιους σαν εσάς κάνει λάθος. Το αντίθετο θα έλεγα εάν εσείς έχετε τσακωθεί με την αλήθεια αυτό δεν σημαίνει ότι όλοι τριγύρω σας είναι ψεύτες.

Οσο για τα ταξίδια που γράφετε, εσείς στις αρχές του πρωταθλήματος με ρωτήσατε μπροστά σε όλο το δ.σ. εάν θα έρχομαι στους αγώνες, εάν θα κάθομαι στον πάγκο, αλλά δεν σας παρεξήγησα γιατί είχατε άγνοια και δυστυχώς συνεχίζετε να έχετε πάνω στο ποδόσφαιρο.

Τέλος, γιατί καμιά φορά σαν πρόεδρος δεν με καλέσατε και να μου πείτε κάτι για τα ταξίδια και το θυμηθήκατε τώρα;

Οι σχέσεις μου με τους παίκτες κ. πρόεδρες ήταν άριστες και αυτό μπορούν να το επιβεβαιώσουν όλοι. Οσο για τις υποδείξεις που μου κάνετε για αθλητική - ποδοσφαιρική παιδεία, σας ευχαριστώ πολύ, αλλά εσείς δεν μπορείτε να με κρίνετε για τον απλούστατο λόγο ότι δεν είστε γνώστης, αλλά είμαι σίγουρος ότι με τον καιρό θα μάθετε κάτι. Τολμήσατε να γράψετε για τις προπονήσεις ότι δεν ήμουν συνεπής. Μα καλά, δεν ντρέπεστε λίγο, δεν καταλαβαίνετε ότι όλοι θα γελάνε μαζί σας, εάν εξαιρέσουμε τον τελευταίο μήνα που κάναμε τρεις προπονήσεις την εβδομάδα, όλο το άλλο διάστημα κάναμε 4 προπονήσεις την εβδομάδα και δεν ήρθα σε 2 και η μία απ'αυτές πριν από λίγες μέρες, που υπήρχε πολύ σοβαρός λόγος και ενημέρωσα και τον γεν. αρχηγό στο κινητό τηλέ-

"Ο πρώην γυμναστής του Α.Σ. Ρόδος απαντά με μακροσκελέστατη επιστολή στο Δ.Σ. της Ρόδου"

φωνο του που δεν θα μπορούσα να πάω. Ξέρετε πολλές ερασιτεχνικές ομάδες να κάνουνε τόσες προπονήσεις; Αλλά και πάλι δεν σας παρεξηγώ γιατί έχετε πλήρη άγνοια πάνω στο ποδόσφαιρο και δυστυχώς για εσάς και η ομάδα του Διαγόρα ήταν παρών όταν κάναμε προπονήσεις στο εθνικό στάδιο, όπως και πολλές άλλες ομάδες όταν πηγαίναμε για προπονήσεις στο Καρακόνερο. Οπως καταλαβαίνετε, πέφτετε σε μεγάλες ανακρίβειες και δυστυχώς, παρασύρετε και τα άλλα μέλη του Δ.Σ. με τα ψέματα που λέτε.

Οσο για κάποιο μεροκάματο που γράψατε, ο ίδιος ο γεν. αρχηγός μου είπε ότι θα πάρω και εγώ και μάλιστα μου πρότεινε εάν υπάρχει πρόβλημα με την δουλειά (που τόσο πολύ διατυμπανίζετε) να μην ερχόμουν καθόλου, μιας και παίζαμε με την Δόξα Λέρου. Για να σας διορθώσω, γιατί πάνω στη μανία σας να με διαψεύσετε, πάλι μείνατε εκτεθειμένος γιατί μου δώσατε 10.000 δρχ. και όχι 7.000 δρχ. Πολύ μπερδεμένος είστε, γιατί άραγε;

5. Πως είναι δυνατόν να λέτε σε εμένα καθώς και στον γεν. αρχηγό και στον άλλο τον προπονητή, ότι εάν συνεχιστεί αυτή η κατάσταση θα τα παρατήσετε, γιατί όπως μου είπατε και στο τηλέφωνο έχετε μείνει τελείως μόνος σας. Οτι δεν βάζει κανένας άλλος λεφτά. Οτι εξαιτίας της Ρόδου δεν μπορείτε να τελειώσετε το σπίτι σας στ'Αφάντου και ότι πρέπει οπωσδήποτε να βρείτε παράγοντες με οικονομική δύναμη ότι δεν έχετε καμμιά διάθεση να καταστραφείτε οικονομικά, γεγονότα πραγματικά, τα οποία και εγώ είπα στις δηλώσεις μου και σας στήριξα, αλλά εσείς παραδόξως με βγάζετε ψεύτη καθώς και τον ίδιο σας τον εαυτό.

Αυτά προς απάντηση, για αυτά που γράφετε ότι ο Α.Σ. Ρόδος δεν έχει κανένα διοικητικό πρόβλημα, πείτε την αλήθεια, μην είστε εγωϊστής. Η Ρόδος έχει ανάγκη από παράγοντα με κύρος και με οικονομική ευχέρεια. Δεν είναι κακό να παραδειγματιστείτε από το πως λειτουργεί ο Διαγόρας ή η ΑΕ Κως. Μήπως σας είχε κακοφανεί εσάς και νιώσατε μειωμένος όταν είπα ότι εάν είχαμε το συμβούλιο του Διαγόρα θα είχαμε πάρει το πρωτάθλημα;

Εγώ, κ. Παπαϊωάννου, δεν σας κατηγόρησα ούτε για ασυνέπεια, ούτε για μη φερεγγυότητα και ούτε ότι δεν έχετε ήθος. Για άλλη μια φορά σας τονίζω δεν διαβάσατε καλά τις δηλώσεις μου και για να ξέρετε εγώ έχω μάθει να σέβομαι τον άλλο και σε καμιά περίπτωση δεν θα πέσω τόσο χαμηλά όσο εσείς. Δεν είναι του επιπέδου μου, κ. Παπαϊωάννου.

Οπως και ο κάθε ένας μας επιθυμεί και θέλει η Ρόδος να πετύχει και να παίζει στην κατηγορία που της αξίζει στην Α' Εθνική, αλλά πρέπει να γίνουν πολλές αλλαγές για να επιτευχθεί αυτό. Αυτή είναι η πραγματικότητα. Επιτέλους, συνέλθετε μην λέτε άλλα στους τριγύρω σας και άλλα στις εφημερίδες.

Αλήθεια κ. πρόεδρε έχω να σας θέσω ένα απλό ερώτημα, αφού δεν ήμουν καλός στη δουλειά μου, δεν ερχόμουν στα ταξίδια, δεν είχα καλές σχέσεις με τους παίκτες, όπως γράφετε στις εφημερίδες γιατί κατ'ιδίαν άλλα μου λέγατε, όταν ο κ. Τερλόγκος όπως και ο κ. Ψυλλάκης σας ζήτησαν να πάω στο Διγενή αρνηθήκατε και είπατε μάλιστα, ότι χάρη θέλετε να σας την κάνω εκτός από το να φύγει από την ομάδα ο Τσιλιγκρός. Οπως βλέπετε έχετε βρεθεί σε πλήρη σύγχυση. Και πάλι σας τονίζω ότι δεν σας παρεξηγώ, ασχοληθήκατε σε έναν χώρο άγνωστο για εσάς.

Κύριε Παπαϊωάννου, εγώ δεν έχω τίποτα μαζί σας και αντίθετα, σας ευχαρίστησα και δημόσια, αλλά δεν μπορούσα να μην σας απαντήσω.

Εύχομαι και ελπίζω να σταματήσουμε εδώ και η ομάδα να τραβήξει το δρόμο της, γιατί ούτε εγώ, ούτε σεις, έχουμε το δικαίωμα να κάνουμε κακό στην ομάδα, γιατί μετά θα έχουμε να δώσουμε λόγο στους πολυάριθμους φιλάθλους της ομάδας. Καλό είναι ότι είναι να πούμε από εδώ και στο εξής να τα πούμε με όλο το Δ.Σ. για να μην υπάρχουν παρεξηγήσεις και για να μην κάνουμε άλλο κακό στην ομάδα.

Αλλά εάν εσείς πάλι θελήσετε να πείτε ανακρίβειες για το άτομο μου, θα είμαι υποχρεωμένος πάλι να σας απαντήσω, γεγονός που αν σκεφτείτε λογικά και όχι εγωϊστικά δεν θα το πράξετε...».

Γ' κατηγορία

Τα αποτελέσματα που σημειώθηκαν στους χθεσινούς αγώνες της 22ης αγωνιστικής της τρίτης κατηγορίας είναι τα εξής:

Ταξιάρχης - Δαμάγητος	**1-1**
Εθνικός Αρχ. - Α.Ε. Μεσαναγ.	**4-1**
Δήμητρα - ΖΕΥΣ	**4-2**
Δωριέας - Ευκλής	**0-2**
	α.α.

Τριπλό χτύπημα στον Αρη. Αρχ.

Με την παρουσία του προέδρου του Αρη Αρχ. κου Μιχ. Παρδαλού, του γυμναστή κου Ιάκωβου Θωμά και του ποδοσφαιριστού της ομάδας Γ. Αμύγδαλου έγινε χθες η συνεδρίαση της ΕΠΣΔ που αφορούσε την υπόθεση απόπειρας δωροδοκίας που κατήγγειλε ο κος Παρδαλός.

Μετά τις διευκρινίσεις που έδωσαν οι παραπάνω, το Διοικητικό Συμβούλιο της Ενωσης επέβαλε τις παρακάτω ποινές.

Στον πρόεδρο του Αρη Αρχ. Μιχ. Παρδαλό, την στέρηση του δικαιώματος ν' ασκεί τα καθήκοντα του προέδρου μέχρι την 31 Δεκεμβρίου του 2000. Στους ποδοσφαιριστές Σταύρο Μαγιόγλου και Στέργο Παρδαλό, την ποινή των 15 ημερολ. ημερών (2 αγωνιστικές), για την μη προσέλευσή τους προς διευκρινίσεις στην συνεδρίαση της ΕΠΣΔ.

Τέλος, στο σωματείο του Αρη επιβλήθηκε η αποβολή της μιας αγωνιστικής από το πρωτάθλημα, η οποία ισχύει από σήμερα.

θέατρο και Πολιτική

Θεωρώ τον εαυτό μου φίλο του θεάτρου γενικά κάθε είδους θεατρικής τέχνης, από αρχαίο δράμα, μέχρι οπερέττας, κι από πρόζα μέχρι θέατρο σκιών, επομένως οι σχετικές μου γνώσεις, μου δίνουν το δικαίωμα ν'απονείμω το βραβείο όσκαρ καλύτερης σκηνοθεσίας στους δύο σκηνοθέτες των δύο μεγάλων κομμάτων και επίσης όσκαρ ηθοποιίας και υποκριτικής στους δύο μεγάλους αρχηγούς, Κ. Καραμανλή και Κ. Σημίτη (κατά αλφαβητική σειρά) για τις εξαίρετες προεκλογικές κομματικές τους παραστάσεις που μου πρόσφεραν τόσο πλουσιοπάροχα και απλόχερα.

Με αγανάκτηση και οργή, θεωρώ και τα μικρότερα κόμματα υπεύθυνα για την απαράδεκτη και αλαζονική μάχη του συναγωνισμού και ανταγωνισμού, νομίζω απ'ότι με δίδαξε η πεντηκονταετής πείρα μου, για πρώτη φορά στα χρονικά, στον τομέα της προεκλογικής προετοιμασίας, έχουν ξοδευτεί, τεράστια χρηματικά ποσά και είναι απορίας άξιον για κάθε Ελληνα πολίτη, ν'αναρωτηθεί, πως και που βρέθηκαν αυτά τα εκατοντάδες δισεκατομμύρια, ώστε να εντυπωσιάσουν τους ψηφοφόρους (θύματα γενικά) με τις δεκάδες χιλιάδες λάβαρα, σημαίες, μπαλόνια, συναυλίες φωτιστικά εφέ, κινηματογραφικά κόλπα τύπου Χόλυγουντ, ταξίδια από άκρου σε άκρον ανά την Ελλάδα, αφίσες και πανό και ένα χαρτομάνι από σπίτι σε σπίτι, κινητοποιήσεις όλων των μέσων μεταφοράς για τους ετεροδημότες, λεφτά του Ελληνα πολίτη, λεφτά χαμένα, λεφτά πεταμένα, τι κρίμα και τι ντροπή!!

Και πως να μην εντυπωσιαστούμε από την ξαφνική φιλοπατρία των οπαδών με τις δεκάδες χιλιάδες Ελληνικές σημαίες, σύμβολο του έθνους σε προεκλογικό πανηγύρι, ενώ αντιθέτως η γαλανόλευκη σπανίζει στις Εθνικές επετείους, εκείνες τις στιγμές ακριβώς που με περηφάνεια θα πρέπει να επιδεικνύουμε σαν Ελληνες πατριώτες και όχι σαν κομματικοί οπαδοί των κομμάτων.

Και πως θα καταπολεμηθεί η ανεργία όταν και τα δύο μεγάλα κόμματα, είναι υπεύθυνα κατά μεγάλο ποσοστό, για την ανεργία, αλλά και για την εγκληματικότητα των τελευταίων ετών, όταν το μεν ένα, άνοιξε διάπλατα τις πόρτες σε οικονομικούς και πολιτικούς μετανάστες, το δε άλλο, άνοιξε διάπλατα και τα παράθυρα;

Τώρα φυσικά, υπάρχει ο μεγάλος κίνδυνος να μας θεωρήσουν ρατσιστές, εάν τολμήσουμε να βάλουμε κάποιο φραγμό.

Η χώρα μας δεν είναι το Ελ Ντοράντο της Αμερικής, άλλωστε και σε χώρες που δέχονται μετανάστες, θέτουν κάποιο όριο στο σύνολο των μεταναστών που θα δεχθούν.

Αλλά για να είμαστε αντικειμενικοί το ενδιαφέρον, ξαφνικά για τα δικαιώματα του πολίτη, την ισονομία, και την κοινωνική δικαιοσύνη με βάζουν σε αμηχανία, γιατί προσωπικά αισθάνομαι πολίτης Β' κατηγορίας, αφού ο ταχυδρόμος δεν χτυπά ποτέ την πόρτα μου, επειδή η περιοχή μου θεωρείται αγροτική και δεν προβλέπεται, άκουσον, άκουσον ταχυδρομικός διανομέας, και γιατί πολίτης όντας της τρίτης ηλικίας, είναι φυσικό να έχω ανάγκης ακριβότερων και αποτελεσματικότερων φαρμάκων, φάρμακα τα οποία το ΙΚΑ δεν μου τα δικαιολογεί και γιατί, πολίτης της χώρας μας, χωρίς κινητή ή ακίνητη περιουσία, δεν βλέπω πώς και πότε, εγώ και η σύζυγός μου, θ'αποκτήσουμε κάποτε το δικό μας, μικρό σπιτάκι!

Πόσες τετραετίες θα πρέπει να περιμένουμε και πόσος χρόνος ζωής μας απομένει;

Ευχαριστώ
Νικόλαος Σωτ. Ρώσσης
Παστίδα 47-388

ΕΤΟΙΜΟ ΤΟ ΠΡΟΓΡΑΜΜΑ ΤΟΥ ΠΟΔΡ

Πλούσιος θα είναι ο Μάιος
σε πολιτιστικές εκδηλώσεις

Στην Ρόδο η Εθνική Λυρική Σκηνή

Εναν πλούσιο σε πολιτιστική κίνηση Μάιο μας επιφυλάσσει ο Πολιτιστικός Οργανισμός Δήμου Ροδίων και φορείς της πόλης της Ρόδου, που θα σημάνει το ξεκίνημα ενός «ζεστού» και «ζωντανού» από εκδηλώσεις, καλοκαιριού.

Η καθιερωμένη πια γιορτή των λουλουδιών, τα γνωστά σε όλους «Ανθεστήρια», έχουν προγραμματιστεί για τις 21 Μαΐου, προκειμένου να συμπέσουν με την παρουσίαση μουσικοχορευτικού προγράμματος από Χορωδία, Φιλαρμονική και χορευτικό συγκρότημα της Κέρκυρας, που αριθμεί συνολικά 170 περίπου μέλη. Εκτός βέβαια από τις δύο ξεχωριστές Κερκυραϊκές βραδιές στις 20 και 21 Μαΐου στο Εθνικό, θα πραγματοποιηθεί η παρέλαση αρμάτων και πεζοπόρων τμημάτων στην παραλιακή λεωφόρο του Μανδρακίου, με την ενεργό συμμετοχή φορέων του Δήμου αλλά και του νησιού της Ρόδου.

Τρανταχτό γεγονός στα μουσικά δρώμενα της Ρόδου είναι η συναυλία με την Καμεράτα - Ορχήστρα των Φίλων της Μουσικής, στις 19 Μαΐου, στο Εθνικό Θέατρο Ρόδου, με ένα πολυ προσεγμένο και προσιτό πρόγραμμα που πιστεύεται ότι θα αγγίξει όχι μόνο τους γνώστες της κλασικής μουσικής. Υπό την καλλιτεχνική Δ/νση του Αλέξανδρου Μυράτ, η 22μελής ορχήστρα θα παρουσιάσει στην Ρόδο, όπως και σε άλλες οκτώ πόλεις της Ελλάδας, τα έργα: J. Pachelbel: Canon, J.S. Bach: Concerto for cembalo no 4. BWV 1055 in A major, A. Vivaldi: Οι τέσσερις εποχές, op. 8, nos. 1-4.

Η συναυλία είναι η πρώτη εκδήλωση του προγράμματος «Μουσική και Γνώση από τον Βορρά στο Νότο» το οποίο οργανώνουν ο Σύλλογος «Οι Φίλοι της Μουσικής» και ο Μουσικός και Εκπαιδευτικός Οργανισμός Ελλάδας σε συνεργασία με τον Πολιτιστικό Οργανισμό Δήμου Ροδίων.

Ακόμη ο Μάιος περιλαμβάνει συναυλία των σολίστ της Εθνικής Λυρικής Σκηνής, την οποία διοργανώνουν οι Ροταριανοί Ρόδου, χορευτική παράσταση - αφιέρωμα στα 15 χρόνια λειτουργίας της Σχολής Χορού Μαρί Γκίκα με χορογραφίες κλασικού, τζαζ, φλαμένγκο και μοντέρνου χορού, μουσική βραδιά - αφιέρωμα για την επέτειο της Μάχης της Κρήτης από την Αδελφότητα Κρητών Ρόδου «Ο Ψηλορείτης», ρεσιτάλ πιάνου του Ρόδιου καλλιτέχνη Απόστολου Κάλλου, μουσική εκδήλωση για την Αλωση της Κωνσταντινούπολης, κ.ά.

ΧΕΙΡΟΤΕΧΝΙΚΟ ΚΕΝΤΡΟ ΡΟΔΟΥ

ΧΕΙΡΟΤΕΧΝΙΚΟ ΚΕΝΤΡΟ ΡΟΔΟΥ
Γ. Σεφέρη 108
Εμπορικό Κέντρο Πανάγου
Α.Φ.Μ: 090049500
Τ.Κ. 85100 ΡΟΔΟΣ
Πληροφορίες: Κ. Ντουβής
Τηλ: 23001, 62990
Κινητό: 0932-303335

ΘΕΜΑ: Πρόσκληση Εκδήλωσης Ενδιαφέροντος

Το Χειροτεχνικό Κέντρο Ρόδου, Αστική Μη Κερδοσκοπική Εταιρεία με έδρα την Ρόδο, Γ. Σεφέρη 108 προκηρύσσει μία (1) θέση Εξωτερικού Συνεργάτη - Ερευνητή με σύμβαση ανάθεσης έργου, στα πλαίσια των υποχρεώσεων του που απορρέουν από την συμμετοχή του στο Σχέδιο EYROCRAFT, καλεί τους ενδιαφερόμενους να υποβάλουν αίτηση ενδιαφέροντος μέχρι και μία εβδομάδα από την τελευταία δημοσίευση της παρούσας στον τοπικό τύπο και να καταθέσουν βιογραφικό στην Ελληνική και Αγγλική γλώσσα στα γραφεία της εταιρείας.

ΠΡΟΣΟΝΤΑ ΕΡΕΥΝΗΤΗ

- Εμπειρία στην σύνταξη και χρήση εμπειρικών μεθόδων (ερωτηματολόγια, αναφορές κ.λ.π.), άριστη γνώση Αγγλικών και χρήσης Η/Υ (Word, Excel, Internet, Email κ.λ.π.)
- Πτυχίο ΑΕΙ.
- Δυνατότητα ταξιδιών στο εξωτερικό.
- Απόδειξη Παροχής Υπηρεσιών.

Ο Πρόεδρος του Δ.Σ.
της Αστικής Εταιρείας του Χ.Κ.Ρ.
Γ. Γιαννόπουλος
Δήμαρχος Ρόδου

ΤΣΙΓΑΡΙΔΗΣ Α.Ε.
Διαθέτουμε σε εξαιρετικά ελκυστικές τιμές:
◆ Μπύρες ◆ Κρασιά
◆ Αναψυκτικά
◆ Ολα τα σκληρά ποτά
◆ Χυμούς ◆ Σπορέλαια
ΚΕΝΤΡΙΚΟ ΑΣΓΟΥΡΟΥ
Αγία Βαρβάρα
Τηλ. 62752 - 62850 - 64904
Υποκαταστήματα: Αρχάγγελος, Βληχά - Λίνδου

➤ «ΠΛΟΥΣΙΑ» Η «ΑΝΘΡΩΠΟΓΕΩΓΡΑΦΙΑ» ΣΤΗ ΣΥΝΘΕΣΗ ΤΗΣ ΝΕΑΣ ΕΘΝΙΚΗΣ ΑΝΤΙΠΡΟΣΩΠΕΙΑΣ

Το επαγγελματικό «μωσαϊκό» της Βουλής

➤ *Κυριαρχούν δικηγόροι, γιατροί - ακολουθούν τεχνοκράτες*



ΕΝΑ «μωσαϊκό» από 40 περίπου διαφορετικά επαγγέλματα είναι η «ανθρωπογεωγραφία» της νέας Βουλής που προέκυψε από τις εκλογές της 9ης Απριλίου. Δικηγόροι και ιατροί αποτελούν -ως συνήθως- τη μεγάλη πλειοψηφία, καθώς καταλαμβάνουν τις 136 από τις 300 έδρες του ελληνικού Κοινοβουλίου. Ψηλά στη λίστα των επαγγελμάτων βρίσκονται οι πολιτικοί μηχανικοί - τοπογράφοι, οι οικονομολόγοι, ενώ σημαντική παρουσία στη νέα Βουλή θα έχουν και οι δημοσιογράφοι.

Στη Βουλή, που θα ορκιστεί στις 20 Απριλίου, συναντάμε εκπαιδευτικούς, καθηγητές πανεπιστημίου, πολιτικούς επιστήμονες, τραπεζικούς υπαλλήλους, αγρότες, αρχιτέκτονες μηχανικούς, ηθοποιούς, αθλητές, καθώς και μερικά μη συνηθισμένα επαγγέλματα, όπως εκείνα του μεταλλειολόγου και του βιομηχανικού εργάτη.

Δικηγόροι: Γ. Βαρβιτσιώτης, Ν. Αλευράς, Α. Λυκουρέζος, Ν. Κωνσταντόπουλος, Απ. Κακλαμάνης, Μ. Αποστολάκης, Τ. Μαντέλης, Β. Κοντογιαννόπουλος, Μ. Παπαϊωάννου, Β. Γιαννόπουλος, Φ. Κουβέλης, Κ. Μητσοτάκης, Β. Μεϊμαράκης, Β. Πολύδωρας, Μ. Λιάπης, Φ. Πάλλη - Πετραλιά, Μ. Βαρβιτσιώτης, Κ. Παπακώστας, Απ. Ανδρεουλάκος, Γ. Θωμόπουλος, Θ. Πάγκαλος, Γ. Γιαννάκης, Η. Παπαηλίας, Α. Φούρας, Α. Ακριβάκης, Λ. Αποστολίδης, Π. Κουρουμπλής, Β. Μπασιάκος, Στ. Παπαδόπουλος, Ν. Ζαμπουνίδης, Α. Φωτιάδης, Φ. Δημοσχάκης, Λ. Παπαγεωργόπουλος, Δ. Τσιαμάκης, Γ. Ζαφειρόπουλος, Μ. Χρυσοχοΐδης, Α. Παπαδόπουλος, Α. Μπέζας, Χ. Καστανίδης, Στ. Παπαθεμελής, Κ. Καραμανλής, Κ. Παπούλιας, Κ. Τασούλας, Γ. Παναγιωτόπουλος, Β. Τσιλίκας, Δ. Σιούφας, Σπ. Ταλιαδούρος, Φ. Πετσάλνικος, Γ. Φλωρίδης, Σ. Τσιτουρίδης, Λ. Λωτίδης, Στ. Δήμας, Αν. Παπαληγούρας, Αθ. Δαβάκης, Χρ. Ζώης, Ν. Κατσαρός, Φ. Ιωαννίδης, Λ. Τζανής, Ζ. Μακρή, Γ. Γιαννακόπουλος, Γ. Λαμπρόπουλος, Μ. Μπεντενιώτης, Π. Μαντούβαλος, Γρ. Νιωτής, Π. Κρητικός, Γ. Διαμαντίδης, Α. Νεράτζης, Π. Φουντουκίδου, Μ. Θωμά, Γ. Ανθόπουλος, Αχ. Καραμανλής, Μ. Κόλλια - Τσαρουχά, Κ. Τσιπλάκης, Σ, Χατζηγάκης, Δ. Αλαμπάνος, Ν. Γκελεστάθης, Β. Πάππας, Χρ. Μακρογιαννάκης, Γ. Παπαγεωργίου, Χ. Μαγκούφης, Α. Τσιπλάκος, Α. Παυλίδης, Θ. Αναγνωστόπουλος, Α. Σκυλλάκος, Γ. Θωμάς, Ε. Νασιόκας, Χρ. Βοσνάκης, Ε. Δαμιανάκης, Δ. Γκούσκος.

Ιατροί (χειρουργοί, Οδοντίατροι, οφθαλμίατροι κ.α.)

Π. Αυγερινός, Χ. Σπυράκη, Στ. Μανίκας, Μ. Γιαννάκου, Ν. Κακλαμάνης, Α. Ψαρούδα - Μπενάκη, Γ. Γιακουμάτος, Δ. Ρέππας, Π. Τατούλης, Θ. Κοσσυβάκης, Θ. Λεβέντης, Λ. Λυμπερακίδης, Π. Αδρακτάς, Στ. Ματζαπετάκης, Γ. Δεικτάκης, Γ. Κίρκος, Β. Γερανίδης, Κ. Ζαχαράκης, Β. Μαλέσιος, Α. Αγγελής, Σπ. Σπύρου, Κ. Κιλτίδης, Θ. Κοτσώνης, Γ. Χωματάς, Π. Σκανδαλάκης, Ν. Φαρμάκης, Φ. Παπαδέλλης, Β. Βλασσόπουλος, Λ. Παπανικολάου, Π. Μελάς, Β. Μιχαλολιάκος, Δ. Λιτζέρης, Γ. Κωνσταντόπουλος, Γ. Κεφαλογιάννης, Λ. Παπαδήμας, Αθ. Γιαννόπουλος, Δ. Θάνος, Μ. Σκουλάκης, Θ. Ασκητής, Σ. Βρέντζος, Τ. Χωρέμης, Ν. Φλώρος, Π, Κοσιώνης, Μ. Σαλμάς, Χρ. Σμυρλής - Λιακατάς, Τ. Αντωνακόπουλος.

Καθηγητές Πανεπιστημίου: Ν. Χριστοδουλάκης, Πρ. Παυλόπουλος, Γ. Χουρμουζιάδης, Γ. Γαρουφαλιάς, Κ. Σημίτης, Γ. Τσεκούρας, Α. Σπηλιόπουλος, Α. Λάιου, Δ. Κρεμαστινός.

Συγκοινωνιολόγος: Σπ. Βούγιας.

Φαρμακοποιοί: Θ. Τσουκάτος, Γ. Καλατζής, Κ. Κάισερλης.

Οικονομολόγοι: Μ. Εβερτ, Γ. Παπαθανασίου, Γ. Ψαχαρόπουλος, Γ. Παπαντωνίου, Γ. Αρσένης, Γ. Αλογοσκούφης, Γ. Βουλγαράκης, Β. Παπανδρέου, Γ. Ανωμερίτης, Κ. Κουλούρης, Δ. Κωστόπουλος, Α. Λιάσκος, Μ. Κεφαλογιάννης, Φ. Χατζημιχάλης, Γ. Καρασμάνης, Θ. Σκρέκας, Η. Καλλιώρας, Χρ. Παπουτσής, Φλ. Κωνσταντίνου, Λ. Γρηγοράκος.

Διπλωματικοί: Π. Μολυβιάτης.

Κοινωνιολόγοι: Γ. Παπανδρέου

Μηχανολόγοι: Κ. Σκανδαλίδης, Μ. Γικόνογλου.

Πολιτικοί επιστήμονες: Ντ. Μπακογιάννη, Γ. Τσούρνος, Φ. Γεννηματά, Μ. Καρχιμάκης.

Επιχειρηματίες: Στ. Μάνος, Π. Καμμένος, Θ. Κατσίκης, Χρ. Θεοδώρου, Γ. Μαγκριώτης, Δ. Τζαμτζής.

Επικοινωνιολόγοι: Α. Σπηλιωτόπουλος, Σ. Καλατζάκου.

Δημοσιογράφοι: Λ. Κανέλλη, Τ. Χυτήρης, Π. Παναγιωτόπουλος, Θ. Κασίμης, Κ. Γκιουλέκας, Κ. Λαλιώτης, Γ. Καψής, Γ. Λιάνης, Χρ. Αράπογλου.

Συνταγματολόγοι: Α. Λοβέρδος, Β. Βενιζέλος, Ε. Στυλιανίδης.

Ηθοποιοί: Ε. Κούρκουλα, Ν. Κατσέλη, Κ. Καρράς.

Τραπεζικοί Υπάλληλοι: Χρ. Πρωτόπαπας, Ν. Αγγελόπουλος, Ν. Νικολόπουλος, Δ. Γεωργακόπουλος, Γ. Δασκαλάκης, Τ. Βαθειάς, Σ. Μερεντίτη.

Πολιτικοί Μηχανικοί - Τοπογράφοι: Κ. Γείτονας, Θ. Κολιοπάνος, Θ. Κατσιγιάννης, Κ. Σπηλιόπουλος, Κ. Σφυρίου, Β. Κεδίκογλου, Β. Κορκολόπουλος, Α. Τσοχατζόπουλος, Γ. Ορφανός, Στ. Καλογιάννης, Γ. Τσακλίδης, Ν. Σαλαγιάννης, Ε. Κοντομάρης, Α. Αθανασιάδης, Μ. Παπαδόπουλος, Ε. Παπαζώη, Ρ. Ζήση, Αθ. Νάκος, Ν. Γκατζής, Στ. Μπένος, Π. Σγουρίδης, Γ. Πασχαλίδης, Γ. Τρυφωνίδης, Γ. Σμπώκος, Θ. Λεονταρίδης, Ε. Χαϊτίδης, Ν. Λέγκας, Δ. Βλαντής, Α. Ξηροτύρη, Γ. Βαϊνάς.

Εκπαιδευτικοί: Αλ. Παπαρήγα, Μ. Χαλκίδης, Ν. Γκεσούλης, Χ. Τσιόκας, Α. Καλαφάτης, Μ. Λεβογιάννης, Π. Κατσιλιέρης, Α. Κοντός, Γ. Καλός, Μ. Αρσένης, Ε. Σχοιναράκη, Π. Βαρδίκος, Π. Λαφαζάνης, Χρ. Μανωλιά.

Ασφαλιστής: Β. Πολύζος.

Φυσικοί - Χημικοί: Ορ. Κολοζώφ, Θ. Μπούρας, Γ. Σαλαγκούδης, Γ. Δρυς, Χρ. Πάχτας, Χρ. Βερελής.

Χημικοί Μηχανικοί: Μ. Δαμανάκη, Λ. Τζιόλας.

Στρατιωτικοί: Τζ. Τζανετάκης, Σπ. Σπηλιωτόπουλος, Δ. Αποστολάκης, Ν. Κορτσαρής, Α. Φλωρίνης, Γ. Τσίμας.

Εφοριακοί: Α. Μακρυπίδης, Α. Ρεγκούζας

Αθλητές: Σ. Σακοράφα, Π. Φασούλας.

Αγρότες - Συνεταιριστές: Σπ. Στριφτάρης, Β. Αργύρης, Γ. Πατάκης, Α. Χρυσανθακόπουλος, Σ. Σκοπελίτης.

Αρχιτέκτονες: Ε. Παπαδημητρίου, Ν. Τσιαρτσιώνης, Ν. Σηφουνάκης. Α. Βούλγαρης, Π. Τσερτικίδης, Γκ. Γκαλήπ.

Δημ. Υπάλληλοι (ΔΕΗ, ΟΤΕ κ.α.): Ρ. Σπυρόπουλος, Κ. Καραμπίνας, Δ. Πιπεργιάς, Γ. Κουτσούκος, Γ. Κουράκης, Αθ. Χειμάρας, Α. Τζέκης.

Μεταλλειολόγος: Ντ. Βρεττός.

Γεωπόνοι: Γ. Βλάχος, Η. Φωτιάδης, Β. Βασιλακάκης, Μ. Στρατάκης.

Υπ. Νοσοκομείου: Θ. Βασιλείου.

Εμπορος: Π. Ψωμιάδης

Ηλεκτρονικός: Στ. Βαλυράκης.

Συμβολαιογράφος: Ε. Τσουρή.

Πλοίαρχος Ε.Ν.: Αθ. Βαρίνος.

Βιομηχ. Εργάτης: Σ. Στολίδης

ΠΟΤΕ ΕΛΑΣΤΙΚΟΙ ΜΕ ΤΑ ΕΛΑΣΤΙΚΑ
ΚΑΣΑΠΗΣ
ΖΑΝΤΕΣ - ΕΛΑΣΤΙΚΑ
Για μεγαλύτερη ασφάλεια και απολαυστική οδήγηση
Ποιότητα - ασφάλεια - αντοχή και μεγάλη γκάμα ελαστικών των καλυτέρων εργοστασίων. Είναι αυτά που μας χαρακτηρίζουν και μας δίνουν την 1η θέση στην αγορά από το 1982
ΜΕ ΤΙΣ ΚΑΛΥΤΕΡΕΣ ΤΙΜΕΣ
ΜΕ ΕΥΚΟΛΙΕΣ ΠΛΗΡΩΜΗΣ
ΚΑΣΑΠΗΣ
ΑΣΦΑΛΕΙΑ ΣΤΗΝ ΟΔΗΓΗΣΗ
1ο: ΑΥΣΤΡΑΛΙΑΣ 2 - ΤΗΛ. 35367 • 2ο ΛΙΝΔΟΥ 237 - ΤΗΛ. 64025
GOODYEAR MICHELIN BRIDGESTONE DUNLOP BBS BORBET LEICHTMETALLRÄDER RIM STOCK team Dynamics

Η ΑΠΟΣΤΟΛΗ ΘΑ ΒΡΙΣΚΕΤΑΙ ΣΤΗΝ ΚΑΣΟ ΑΠΟ ΤΙΣ 13 ΑΠΡΙΛΙΟΥ ΚΑΙ ΓΙΑ ΔΕΚΑ ΜΕΡΕΣ

Κοντά στους κατοίκους *των ακριτικών νησιών*

Δωρεάν ιατρική φροντίδα σε όσους από τους χίλιους κατοίκους το έχουν ανάγκη θα παράσχει η επταμελής αποστολή οδοντιάτρων της οργάνωσης των Γιατρών του Κόσμου



Η αποστολή των «Γιατρών του Κόσμου» το 1998 στο ακριτικό νησί της Κάσου είχε στεφθεί με επιτυχία. Σήμερα, μια δεύτερη αποστολή, αποτελούμενη από νέους γιατρούς - μέλη των «Γιατρών του Κόσμου», αναμένεται να συνεχίσει το παραπάνω έργο

Η δουλειά τους αλλά και η βαθιά γνώση και αγάπη του εθελοντισμού και της προσφοράς στο συνάνθρωπο, τους θέλει να εγκαταλείπουν την οικογένειά τους και τις καθημερινές τους συνήθειες και να μεταφέρονται σε διάφορα σημεία του πλανήτη προκειμένου να παράσχουν κάθε μορφής βοήθεια.

Αυτη τη φορά η αποστολή τους μπορεί να μην είναι πολύ μακρινή και να μη διαρκέσει μήνες, ωστόσο αναμένεται να προσφέρει μια ανάσα ανακούφισης τους κατοίκους του ακριτικού νησιού της Κάσου. Οχι τόσο γιατί οι ακρίτες αντιμετωπίζουν δεκάδες ιατρικά προβλήματα όσο γιατί γνωρίζουν ότι κάποιοι δεν τους ξεχνούν...

Προσφορά

Με το βλέμμα στραμμένο στα προβλήματα που αντιμετωπίζουν οι κάτοικοι των ακριτικών μας νησιών, μία ομάδα γιατρών - και συγκεκριμένα οδοντιάτρων - μέλη των «Γιατρών του Κόσμου» ετοιμάζονται πυρετωδώς αυτή την περιόδο προκειμένου να επισκεφθούν το πανέμορφο ακριτικό νησί στις 13 Απριλίου και να προσφέρουν αφιλοκερδώς, όπως πάντα, τις πολύτιμες υπηρεσίες τους.

Οι Κασιώτες δε τους βλέπουν για πρώτη φορά... Μπορεί να μην είναι τα ίδια πρόσωπα αλλά στίς μπλούζες όλων αναγράφεται το ίδιο σήμα μ' αυτό που φορούσε πρίν απο δύο χρόνια (το Σεπτέμβρη του 1998) μια άλλη ομάδα γιατρών, όταν τους επισκέφθηκε για πρώτη φορά στο πλαίσιο του προγράμματος «Ιατρικής Περίθαλψης σε Κάτοικους Απομακρυσμένων και Ακριτικών Νησιών». Τότε είχε γίνει σαφές ότι κάποιοι άνθρωποι τους νοιάζονται, αφού είναι γεγονός ότι οι κάτοικοι αυτών των ακριτικών νησιών νιώθουν παραμελημένοι και τα συναισθήματα τους αυτά τα εκφράζουν με κάθε ευκαιρία.

Ενα δεύτερο εξεταστήριο, πλήρως εξοπλισμένο με εξεταστική κλίνη, καρδιογράφο, πιεσόμετρο, ιατρικά λοιπά όργανα, ιατροφαρμακευτικό αναλώσιμο υλικό, είχε οργανωθεί και τεθεί τότε σε λειτουργία από την πρώτη πενταμελή αποστολή. Σε συνεργασία, μάλιστα, με τον αγροτικό ιατρό τα μέλη της οργάνωσης είχαν την ευκαιρία, εκτός από το να παράσχουν μία πλήρη ιατρική εξέταση σε όσους το επιθυμούσαν, να ενημερώσουν με ειδικά σεμινάρια τους κατοίκους πάνω σε γενικά θέματα υγείας και πρόληψης.

Περίθαλψη

Σήμερα, η νέα αποστολή των «Γιατρών του Κόσμου», που αποτελείται από επτά οδοντιάτρους, με επικεφαλής το μέλος του Δ.Σ. της οργάνωσης κ. Νικήτα Κανάκη, αναμένεται να συνεχίσει το παραπάνω έργο. Για δέκα μέρες θα λειτουργεί καθημερινά, επί 24ώρου βάσεως, ιατρείο παρέχοντας δωρεάν ιατρική φροντίδα σε όσους από τους 1.000 κατοίκους την έχουν ανάγκη.

«Εχουμε έρθει σε συνεννόηση με τον δήμαρχο του νησιού, τους δύο αγροτικούς ιατρούς και τους λοιπούς φορείς και περιμένουν, όπως και οι 1.000 περίπου κάτοικοι του νησιού, να τους βοηθήσουμε. Αυτό που έχει σημασία είναι ότι η αποστολή αποτελείται κατά κύριο λόγο από νέα παιδιά που μόλις τελείωσαν τη Σχολή τους και θέλουν αμέσως να κάνουν την πρακτική τους, αφιλοκερδώς, κάπου που πραγματικά θα υπάρχει ανάγκη.

Ανάλογες πρωτοβουλίες από νέα παιδιά συναντά κανείς με μεγάλη δυσκολία τη σημερινή εποχή, αν και ο εθελοντισμός έχει μπεί τα τελευταία χρόνια για τα καλά στη ζωή μας. Απο την πλευρά μας, ως «Γιατροί του Κόσμου», είμαστε έτοιμοι να συνεχίσουμε την προσπάθεια που είχαμε ξεκινήσει το 1998 και κάτω από κατάλληλες συνθήκες να συνεχίσουμε το πρόγραμμα αυτό και στα υπόλοιπα ακριτικά νησιά», μας ανέφερε ο κ. Νικήτας Κανάκης, μέλος του Δ.Σ. των «Γιατρών του Κόσμου».

ΙΑΤΡΙΚΗ ΑΝΑΚΟΙΝΩΣΗ

Ο Ιατρός Παύλος Εμμ. Μπακίρης
Ειδικός Καρδιολόγος
δέχεται καθημερινά στο ιατρείο του
επί της οδού **Παύλου Μελά 40**
Ωρες λειτουργίας Ιατρείου:
Από Δευτέρα έως Παρασκευή:
πρωί 8.30 - 13.00 απόγευμα 5.00-8.30
Σάββατο πρωί δέχεται
μόνο με ραντεβού.
Τηλέφωνο Ιατρείου:
35310 Κινητό 0945/432525
Οικίας: 95555

ARISTON
ΤΑ ΠΑΝΤΑ ΑΡΙΣΤΑ

✓ Η **ARISTON** και τα καταστήματα **ΣΤΕΦΑΝΟΥ**
προσφέρουν τα εμπορεύματά τους σε μεγάλες δόσεις
μέχρι τριάντα μηνιαίες στις χαμηλότερες τιμές της αγοράς

1) ΙΤΑΛΙΚΑ ΠΡΟΪΟΝΤΑ ARISTON - γερμανικά BOSCH και SIEMENS - αμερικάνικα WESTINGHOUSE - ελληνικά ΠΙΤΣΟΣ - ιταλικά BOMPANI κ.λπ. Απαντα ελευθέρας τοποθετήσεως και εντοιχιζόμενα

ΕΛΑΤΕ ΝΑ ΒΕΒΑΙΩΘΕΙΤΕ!

2) Μικροσυσκευές ARISTON - BOSCH - SIEMENS - DELONGHI - MOULINEX - PHILIPS - SEB - TEFAL - ROWENTA - GRONY - FANCY κ.λπ.

3) Τηλεοράσεις - video - βιντεοτηλεοράσεις - HiFi - βιντεοκάμερες - ραδιόφωνα - ραδιομαγνητόφωνα - CD PLAYERS: PHILIPS, HITACHI, SONY, PIONER, AIWA - SABA - NORMENDE κ.λπ.

4) Σκούπες - εξαεριστήρες κουζίνας - θερμοσίφωνες μέχρι 30 δόσεις

Χατζηαγγέλου & Δενδρινού
γωνία τέρμα Κοδριγκτώνος
Τηλ. 22568, 22695
FAX 22568 και 73357

ΣΤΑ ΚΑΤΑΣΤΗΜΑΤΑ ARISTON ΣΤΕΦΑΝΟΥ
ΣΕ ΜΑΣ ΘΑ ΒΡΕΙΤΕ ΤΙΣ ΠΙΟ ΦΘΗΝΕΣ ΤΙΜΕΣ!!!
ARISTON
ΑΦΟΙ ΣΤΕΦΑΝΟΥ Ο.Ε.

Μια ξεχωριστη διση στη θαλασσα

ΔΡΟΜΟΛΟΓΙΑ ΑΠΟ
12/04/00 - 7/05/00
ΑΝΑΧΩΡΗΣΕΙΣ ΑΠΟ ΡΟΔΟ

ΗΜ/ΝΙΑ		ΠΛΟΙΟ	ΩΡΑ	ΠΡΟΟΡΙΣΜΟΣ
12.04	ΤΕΤΑΡΤΗ	ΠΡΕΒΕΛΗ	14.00	ΚΩ - ΚΑΛΥΜΝΟ - ΛΕΡΟ - ΠΑΤΜΟ - ΠΕΙΡΑΙΑ
13.04	ΠΕΜΠΤΗ	ΡΟΔΟΣ	14.00	ΚΩ - ΚΑΛΥΜΝΟ - ΛΕΡΟ - ΠΑΤΜΟ - ΠΕΙΡΑΙΑ
		ΠΑΤΜΟΣ	17.00	ΣΥΜΗ - ΚΩ - ΠΕΙΡΑΙΑ
		ΙΑΛΥΣΟΣ	19.00	ΤΗΛΟ - ΝΙΣΥΡΟ - ΠΕΙΡΑΙΑ
14.04	ΠΑΡΑΣΚΕΥΗ	ΠΡΕΒΕΛΗ	14.00	ΚΩ - ΚΑΛΥΜΝΟ - ΛΕΡΟ - ΠΑΤΜΟ - ΠΕΙΡΑΙΑ
15.04	ΣΑΒΒΑΤΟ	ΙΑΛΥΣΟΣ	14.00	ΚΩ - ΚΑΛΥΜΝΟ - ΛΕΡΟ - ΠΑΤΜΟ - ΠΕΙΡΑΙΑ
		ΠΑΤΜΟΣ	15.45	ΣΧΟΛΙΚΕΣ ΕΚΔΡΟΜΕΣ
16.04	ΚΥΡΙΑΚΗ	ΠΡΕΒΕΛΗ	14.00	ΚΩ - ΚΑΛΥΜΝΟ - ΛΕΡΟ - ΠΑΤΜΟ - ΠΕΙΡΑΙΑ
		ΡΟΔΟΣ	08.30	ΚΑΣΤΕΛΛΟΡΙΖΟ
			18.00	ΚΩ - ΚΑΛΥΜΝΟ - ΠΙΡΑΙΑ
17.04	ΔΕΥΤΕΡΑ	ΠΑΤΜΟΣ	14.00	ΚΩ - ΚΑΛΥΜΝΟ - ΛΕΡΟ - ΠΑΤΜΟ - ΠΕΙΡΑΙΑ
18.04	ΤΡΙΤΗ	ΠΡΕΒΕΛΗ	14.00	ΚΩ - ΚΑΛΥΜΝΟ - ΛΕΡΟ - ΠΑΤΜΟ - ΠΕΙΡΑΙΑ
		ΙΑΛΥΣΟΣ	17.00	ΤΗΛΟ - ΚΩ - ΑΣΤΥΠΑΛΑΙΑ - ΠΕΙΡΑΙΑ
19.04	ΤΕΤΑΡΤΗ	ΡΟΔΟΣ	16.30	ΣΧΟΛΙΚΕΣ ΕΚΔΡΟΜΕΣ
		ΠΑΤΜΟΣ	16.45	ΣΧΟΛΙΚΕΣ ΕΚΔΡΟΜΕΣ
20.04	ΠΕΜΠΤΗ	ΙΑΛΥΣΟΣ	10.00	ΔΡΟΜΟΛΟΓΙΟ ΑΛΕΞ/ΠΟΛΗΣ
		ΠΡΕΒΕΛΗ	14.00	ΣΥΜΗ - ΚΩ - ΚΑΛΥΜΝΟ - ΛΕΡΟ - ΠΑΤΜΟ - ΠΕΙΡΑΙΑ
21.041	ΠΑΡΑΣΚΕΥΗ	ΡΟΔΟΣ	14.00	ΚΩ - ΚΑΛΥΜΝΟ - ΛΕΡΟ - ΠΑΤΜΟ - ΠΕΙΡΑΙΑ
		ΠΑΤΜΟΣ	17.00	ΚΩ - ΠΕΙΡΑΙΑ
22.04	ΣΑΒΒΑΤΟ	ΠΡΕΒΕΛΗ	14.00	ΚΩ - ΚΑΛΥΜΝΟ - ΛΕΡΟ - ΠΑΤΜΟ - ΠΕΙΡΑΙΑ
23.04	ΚΥΡΙΑΚΗ	ΡΟΔΟΣ	14.00	ΚΩ - ΚΑΛΥΜΝΟ - ΛΕΡΟ - ΠΑΤΜΟ - ΠΕΙΡΑΙΑ
		ΠΑΤΜΟΣ	15.30	ΣΧΟΛΙΚΕΣ ΕΚΔΡΟΜΕΣ
		ΙΑΛΥΣΟΣ	17.04	ΚΩ - ΠΕΙΡΑΙΑ
24.04	Μ.ΔΕΥΤΕΡΑ	.....	.....	.....
25.04	Μ.ΤΡΙΤΗ	ΠΡΕΒΕΛΗ	14.00	ΚΩ - ΚΑΛΥΜΝΟ - ΛΕΡΟ - ΠΑΤΜΟ - ΠΕΙΡΑΙΑ
		ΙΑΛΥΣΟΣ	17.00	ΤΗΛΟ - ΚΩ - ΠΕΙΡΑΙΑ
26.04	Μ.ΤΕΤΑΡΤΗ	ΡΟΔΟΣ	11.00	ΝΙΣΥΡΟ - ΚΩ - ΚΑΛΥΜΝΟ - ΛΕΡΟ - ΠΑΤΜΟ - ΠΕΙΡΑΙΑ
		ΠΑΤΜΟΣ	17.00	ΚΩ - ΑΣΤΥΠΑΛΑΙΑ - ΠΕΙΡΑΙΑ
27.04	Μ.ΠΕΜΠΤΗ	ΙΑΛΥΣΟΣ	10.00	ΔΡΟΜΟΛΟΓΙΟ ΕΛΕΞ/ΠΟΛΗΣ
		ΠΡΕΒΕΛΗ	14.00	ΣΥΜΗ - ΚΩ - ΚΑΛΥΜΝΟ - ΛΕΡΟ - ΠΑΤΜΟ - ΠΕΙΡΑΙΑ
28.04	Μ.ΠΑΡΑΣΚΕΥΗ	ΡΟΔΟΣ	13.30	ΕΚΔΡΟΜΗ ΑΣΤΥΠΑΛΑΙΑΣ - ΝΑΥΠΛΙΟΥ
		ΠΑΤΜΟΣ	08.30	ΕΚΔΡΟΜΗ ΘΕΣΣΑΛΟΝΙΚΗΣ
		ΠΡΕΒΕΛΗ	08.30	ΚΑΣΤΕΛΛΟΡΙΖΟ
30.04	ΠΑΣΧΑ	.....	.....	.....
01.05	ΔΕΥΤΕΡΑ	ΙΑΛΥΣΟΣ	15.00	ΤΗΛΟ - ΚΩ - ΚΑΛΥΜΝΟ - ΛΕΡΟ - ΠΑΤΜΟ - ΠΕΙΡΑΙΑ
		ΠΡΕΒΕΛΗ	14.00	ΚΩ - ΚΑΛΥΜΝΟ - ΛΕΡΟ - ΠΑΤΜΟ - ΠΕΙΡΑΙΑ
02.05	ΤΡΙΤΗ	ΡΟΔΟΣ	14.00	ΚΩ - ΚΑΛΥΜΝΟ - ΛΕΡΟ - ΠΑΤΜΟ - ΠΕΙΡΑΙΑ
		ΙΑΛΥΣΟΣ	17.00	ΤΗΛΟ - ΚΩ - ΠΕΙΡΑΙΑ
03.05	ΤΕΤΑΡΤΗ	ΠΡΕΒΕΛΗ	14.00	ΝΙΣΥΡΟ - ΚΩ - ΚΑΛΥΜΝΟ - ΛΕΡΟ - ΠΑΤΜΟ - ΠΕΙΡΑΙΑ
		ΠΑΤΜΟΣ	17.00	ΚΩ - ΠΕΙΡΑΙΑ
04.05	ΠΕΜΠΤΗ	ΙΑΛΥΣΟΣ	10.00	ΔΡΟΜΟΛΟΓΙΟ ΑΛΕΞ/ΠΟΛΗΣ
		ΡΟΔΟΣ	14.00	ΣΥΜΗ - ΚΩ - ΚΑΛΥΜΝΟ - ΛΕΡΟ - ΠΑΤΜΟ - ΠΕΙΡΑΙΑ
05.05	ΠΑΡΑΣΚΕΥΗ	ΠΡΕΒΕΛΗ	14.00	ΚΩ - ΚΑΛΥΜΝΟ - ΛΕΡΟ - ΠΑΤΜΟ - ΠΕΙΡΑΙΑ
		ΠΑΤΜΟΣ	17.00	ΚΩ - ΑΣΤΥΠΑΛΑΙΑ - ΠΕΙΡΑΙΑ
06.05	ΣΑΒΒΑΤΟ	ΡΟΔΟΣ	14.00	ΚΩ - ΚΑΛΥΜΝΟ - ΛΕΡΟ - ΠΑΤΜΟ - ΠΕΙΡΑΙΑ
07.05	ΚΥΡΙΑΚΗ	ΠΡΕΒΕΛΗ	14.00	ΚΩ - ΚΑΛΥΜΝΟ - ΛΕΡΟ - ΠΑΤΜΟ - ΠΕΙΡΑΙΑ
		ΙΑΛΥΣΟΣ	17.00	ΚΩ - ΠΕΙΡΑΙΑ

Κεντρικό Πρακτορείο ΔΑΝΕ SEA LINE Αυστραλίας 92
Ωρες λειτουργίας 08.00 - 20.00 ΤΗΛ. 77078

D-A-N-E- SEA LINE
ΔΩΔΕΚΑΝΗΣΙΑΚΗ ΑΝΩΝΥΜΗ ΝΑΥΤΙΛΙΑΚΗ ΕΤΑΙΡΙΑ

ΣΥΝΕΔΡΙΑΣΗ ΤΗΣ 12 ΑΠΡΙΛΙΟΥ 2000

ΤΡΑΠΕΖΕΣ	ΤΙΜΗ	%	ΤΕΜ
ΑΤΤΙΚΗΣ (ΚΟ)	4 960	-1.29	22 850
ΓΕΝΙΚΗ ΤΡΑΠΕΖΑ ΤΗΣ ΕΛΛ.	9 580	-2.79	41 288
ΕΘΝΙΚΗ ΤΡΑΠΕΖΑ ΤΗΣ ΕΛΛ.	24 570	-0.69	144 413
ΕΤΕΒΑ (ΚΟ)	114 860	0.02	862
ΕΤΕΒΑ (ΠΟ)	106 250	0.14	305
ΕΛΛΑΔΟΣ (ΚΟ	37 490	-1.63	5 488
ΕΜΠΟΡΙΚΗ ΤΡΑΠΕΖΑ ΤΗΣ ΕΛΛ.	22 680	-0.40	128 112
EUROBANK	11 510	-0.43	79 962
ΕΡΓΑΣΙΑΣ (ΚΟ)	8 305	-2.29	65 457
ΙΟΝΙΚΗ ΤΡΑΠΕΖΑ ΤΗΣ ΕΛΛ.	16 010	0.06	9 704
ΜΑΚΕΔΟΝΙΑΣ - ΘΡΑΚΗΣ	7 135	-0.76	72 355
ΠΕΙΡΑΙΩΣ (ΚΟ)	7 405	-1.27	90 736
ALPHA ΤΡΑΠΕΖΑ ΠΙΣΤΕΩΣ (ΚΟ)	23 810	-3.21	222 828
ΤΡΑΠΕΖΑ ΧΙΟΥ	7 410	-0.47	21 585
ΕΓΝΑΤΙΑ ΤΡΑΠΕΖΑ (ΚΟ)	3 810	-0.52	29 644
ΕΓΝΑΤΙΑ ΤΡΑΠΕΖΑ (ΠΟ)	3 585	-0.42	2 348
ΔΩΡΙΚΗ ΤΡΑΠΕΖΑ	6 335	-1.63	149 056
ASPIS BANK	6 140	-2.77	23 690
ETBA	3 665	-0.81	745 115
ΑΣΦΑΛΕΙΕΣ			
ΕΘΝΙΚΗ ΑΣΦ.	13 620	0.93	39 411
ΑΣΠΙΣ ΠΡΟΝΟΙΑ (ΚΟ)	4 610	-1.28	14 410
ΑΣΠΙΣ ΠΡΟΝΟΙΑ (ΠΟ)	5 005	-1.57	545
ΦΟΙΝΙΞ ΓΕΝ. ΑΣΦ.	30 640	-4.28	1 275
ΕΥΡΩΠΑΪΚΗ ΠΙΣΤΗ ΑΕ (ΚΟ)	3 190	-0.16	5 875
ΕΥΡΩΠΑΪΚΗ ΠΙΣΤΗ ΑΕ (ΠΟ)	3 170	-0.31	770
ΑΓΡΟΤΙΚΗ Α.Ε. ΓΕΝ. ΑΣΦΑΛ. (ΚΟ)	15 115	-0.59	139 160
INTERAMERICAN (ΚΟ)	8 555	-0.87	23 746
ΑΓΡΟΤΙΚΗ ΖΩΗΣ	6 040	25.83	2 406 315
ΕΤΑΙΡΙΕΣ ΕΠΕΝΔΥΣΕΩΝ			
ΕΘΝΙΚΗ ΕΤ. ΕΠΕΝΔ.ΧΑΡΤ.	1 990	-0.50	66 215
ΕΛΛΗΝΙΚΗ ΕΤ. ΕΠΕΝΔ. (ΚΑ)	2 170	0.00	32 426
ΕΠΕΝΔ. ΕΡΓΑΣΙΑΣ (ΚΑ)	1 525	-3.17	244 521
ΕΠΕΝΔ. ΑΝΑΠΤΥΞΕΩΣ (ΚΑ)	1 800	1.41	67 988
ALPHA ΕΠΕΝΔΥΣΕΩΝ (ΚΑ)	2 675	-0.37	55 542
ΠΕΙΡΑΙΩΣ ΕΠΕΝΔΥΤΙΚΗ	1 550	-0.64	29 181
ΠΡΟΟΔΟΣ ΕΛΛ.ΕΠΕΝΔ.	7 300	1.32	38 873
INTERINVEST - ΔΙΕΘ. ΕΠΕΝΔ.	1 220	5.17	33 370
ΕΞΕΛΙΞΗ Α.Ε.Ε.Χ. (ΚΑ)	913	-0.33	105 740
ΔΙΑΣ Α.Ε.Ε.Χ (ΚΑ)	2 140	0.47	194 835
ΙΟΝΙΚΗ ΕΠΕΝΔ. Α.Ε.Ε.Χ.	4 010	-2.20	3 324
ΑΙΟΛΙΚΗ Α.Ε.Ε.Χ. (ΚΑ)	1 500	-0.33	51 660
ΕΜΠΟΡΙΚΗ ΕΠΕΝΔΥΤΙΚΗ (ΚΑ)	2 100	-5.83	33 130
MARFIN ΑΕΕΧ	2 010	-0.25	59 112
ΩΡΙΩΝ Δ.Α.Ε.Ε.Χ (ΚΑ)	1 835	0.82	55 930
ΑΣΠΙΣ ΕΠΕΝΔΥΤΙΚΗ (ΚΑ)	3 440	-4.58	5 020
ALPHA FINANCE AE. (ΚΟ)	20 730	3.24	550
ΕΤ. ΧΡΗΜ/ΚΗΣ ΜΙΣΘΩΣΗΣ			
ETBA ΛΗΖΙΝΓΚ (ΚΟ)	5 755	-1.46	25 809
ALPHA LEASING (ΚΟ)	6 865	0.44	18 184
ΠΛΗΡΟΦΟΡΙΚΗ ΕΡΓΑΣΙΑΣ	11 950	-0.25	6 880
ΕΤΑΙΡΙΕΣ ΣΥΜΜΕΤΟΧΩΝ			
ΜΠΟΥΤΑΡΗΣ (ΚΑ)	2650	4.74	66 660
ΜΠΟΥΤΑΡΗΣ (ΠΑ)	2 965	-7.34	250
ΚΕΡΑΝΗΣ (Κ)	1735	4.52	210 843
ΚΕΡΑΝΗΣ (Π)	1 360	4.62	61 466
ΕΠΙΧΕΙΡΗΣΕΙΣ ΑΤΤΙΚΗΣ (Κ)	4 445	-1.44	33 708
ΟΜΙΛΟΣ ΙΝΤΕΑΛ (Κ)	7 240	-1.03	23 530
ΟΜΙΛΟΣ ΙΝΤΕΑΛ (Π)	12235	0.20	101
ΑΛΚΑΡ (ΚΑ)	23 799	0.00	0
ΚΛΩΝΑΤΕΞ (ΚΑ)	3 665	2.23	328 789
ΚΛΩΝΑΤΕΞ (ΠΑ)	3 500	2.79	174 190
ΒΙΟΧΑΛΚΟ	5 410	0.09	266 460
ΔΙΑΦΟΡΕΣ			
ΑΧΟΝ Α.Ε.ΣΥΜΜ.	2 985	-1.49	28 795
ΑΘΗΝΑΙΑ	43 900	-0.45	1 125
ΓΕΝ.ΑΠΟΘΗΚΩΝ ΤΗΣ ΕΛΛ.(ΚΟ)	3 160	0.16	229 075
ΕΡΜΗΣ ΟΙΚΟΔ.ΕΠΙΧ.	3 420	-1.16	132 902
ΖΑΜΠΑ (Κ)	27270	0.96	2 675
ΙΠΠΟΤΟΥΡ (Κ)	4265	3.39	7 255
ΙΠΠΟΤΟΥΡ (Π)	4405	0.00	0
ΚΛΑΟΥΔΑΤΟΣ	4 175	-0.24	5 200
ΛΑΜΠΡΟΠΟΥΛΟΙ ΑΦΟΙ (ΚΟ)	1 710	5.88	44 260
ΜΠΕΝΡΟΥΜΠΗ (Κ)	3605	6.50	41 990
ΜΠΕΝΡΟΥΜΠΗ (Π)	3110	-0.32	5 410
SATO (Κ)	2645	3.73	77 215
ΓΕΝ.ΕΜΠΟΡΙΟΥ & Β/ΝΙΑΣ (ΚΑ)	1605	1.90	120 792
ΕΜΠΟΡΙΚΟΣ ΔΕΣΜΟΣ (ΚΟ)	1235	3.78	32 930
ΕΜΠΟΡΙΚΟΣ ΔΕΣΜΟΣ (ΠΟ)	1250	0.81	70
ΑΛΥΣΙΔΑ (Κ)	7165	9.56	99 070
ΑΛΥΣΙΔΑ (Π)	6 840	9.53	13 710
ΣΠΟΡΤΣΜΑΝ (ΚΑ)	2 165	3.34	111 330
ELMEC SPORT (Κ)	1745	1.45	178 860
ΕΛΤΡΑΚ (Κ)	4245	2.66	11 510
ΣΑΝΥΟ ΕΛΛΑΣ (Κ)	2 640	0.00	107 660
ΙΑΤΡΙΚΟ ΑΘΗΝΩΝ (ΚΟ)	4680	-1.99	121 690
ΙΝΤΕΡΤΕΚ ΑΕ. ΔΙΕΘ. ΤΕΧΝ	4660	0.22	49 310
ΤΑΣΟΓΛΟΥ DEL.	2000	4.17	37 860
ΣΦΑΚΙΑΝΑΚΗΣ	3 550	-0.98	18 140
ΚΑΤ/ΤΑ ΑΦΟΡ/ΤΩΝ ΕΙΔΩΝ	7 475	0.20	65 495
ΑΣΤΙΚΑ ΑΚΙΝΗΤΑ	8 385	-3.01	31 748
AUTOHELLAS A.E.	5 495	4.37	20 820
Ε.Υ.Δ.Α.Π.	3 015	0.00	852 350
ΧΑΤΖΗΙΩΑΝΝΟΥ	3 270	1.40	40 350
ΣΥΣΚΕΥΑΣΙΑΣ			
ΜΑΪΛΗΣ (ΚΑ)	4 850	-2.02	23 650
ΒΙΣ (ΚΟ)	7 215	5.10	33 030
ΒΙΣ (ΠΟ)	7 085	4.04	2 430
HELLAS CAN	13 450	-1.97	10 590
FRIGOGLASS	2 925	0.69	17 380
ΚΑΠΝΟΒΙΟΜΗΧΑΝΙΕΣ			
ΚΑΡΕΛΙΑ	27 970	3.29	190
ΠΑΠΑΣΤΡΑΤΟΣ (Κ)	6935	-0.22	17 051
ΜΕΣΑ ΜΑΖΙΚΗΣ ΕΝΗΜ/ΣΗΣ			
ΤΗΛΕΤΥΠΟΣ (ΚΟ)	7 335	-2.65	66 908
ΔΗΜ. ΟΡΓ. ΛΑΜΠΡΑΚΗ	11 930	2.84	633 680
ΤΕΓΟΠΟΥΛΟΣ ΕΚΔΟΣΕΙΣ Χ.Κ.	3 755	6.07	368 519
ΧΑΪΔΕΜΕΝΟΣ	6 190	9.95	71 320
ΚΑΘΗΜΕΡΙΝΗ	6 590	0.46	140 910
ΠΗΓΑΣΟΣ ΕΚΔΟΤΙΚΗ	3 060	0.66	217 345
ΕΤ. ΤΗΛΕΠΙΚΟΙΝΩΝΙΩΝ			
ΟΤΕ	9 800	-0.71	948 696
ΡΑΝΑΦΟΝ	4 870	-3.66	664 670
ΓΕΡΜΑΝΟΣ	11 340	-1.95	37 960
ΕΝΕΡΓΕΙΑ			
ΕΛΛΗΝΙΚΑ ΠΕΤΡΕΛΑΙΑ	4 590	-0.33	575 672
ΨΥΓΕΙΑ			
ΠΑΡΝΑΣΣΟΣ ΕΠΙΧΕΙΡΗΣΕΙΣ	3 700	8.19	257 000

ΚΛΩΣΤΟΥΦΑΝΤΟΥΡΓΙΚΕΣ	ΤΙΜΗ	%	ΤΕΜ
ΤΡΙΑ ΑΛΦΑ (ΚΟ)	31 960	2.63	1 300
ΤΡΙΑ ΑΛΦΑ (ΠΟ)	28 240	3.25	1 525
ΚΛΩΣΤ. ΝΑΟΥΣΗΣ (ΚΑ)	3 005	0.50	408 542
ΔΟΥΛΟΣ (ΚΑ)	4 010	2.04	101 810
ΑΘΗΝΑΪΚΕΣ ΣΥΜΜΕΤΟΧΕΣ	3435	1.93	287 590
ΕΤΜΑ ΤΕΧΝ.ΜΕΤΑΞΗΣ (ΚΟ)	3 470	9.64	125 623
ΕΤΜΑ ΤΕΧΝ.ΜΕΤΑΞΗΣ (ΠΟ)	3 080	9.22	43 395
ΛΑΝΑΚΑΜ (ΚΑ)	8840	6.38	15 175
ΛΑΝΑΚΑΜ (ΠΑ)	10180	0.00	100
ΜΑΚΕΔΟΝΙΚΑ ΚΛΩΣΤ. (ΚΑ)	1805	0.00	422 050
ΜΑΚΕΔΟΝΙΚΑ ΚΛΩΣΤ. (ΠΑ)	1800	0.28	5 940
ΦΙΝΤΕΞΠΟΡΤ (ΚΟ)	3465	10.00	22 850
ΕΛΦΙΚΟ (ΚΑ)	6755	6.04	17 300
FANCO (ΚΑ)	3 085	1.98	58 180
ΜΠΡΙΤΑΝΝΙΑ	3890	0.39	14 830
ΝΗΜΑΤΕΜΠΟΡΙΚΗ (ΚΟ)	36 985	0.00	0
ΓΙΑΝΝΟΥΣΗΣ Γ.	8 930	-2.14	13 010
ΜΟΥΖΑΚΗΣ (ΚΑ)	2220	1.60	31 260
ΜΟΥΖΑΚΗΣ (ΠΑ)	3595	-2.57	2 050
ΕΠΙΛΕΚΤΟΣ ΚΛΩΣΤ.	2180	3.81	42 815
ΕΛΛΗΝΙΚΗ ΥΦΑΝΤΟΥΡΓΙΑ (ΚΑ)	3200	2.40	37 613
ΜΙΝΕΡΒΑ ΑΦΟΙ Ι&Β. ΛΑΔΕΝΗΣ	2870	7.09	20 520
ΜΑΞΙΜ-ΠΕΡΤΣΙΝΙΔΗΣ (ΚΑ)	2 330	5.43	52 830
ΚΛΩΣΤ/ΓΙΑ ΝΑΥΠΑΚΤΟΥ	2410	6.40	39 950
ΑΦΟΙ ΑΝΕΖΟΥΛΑΚΗ	5065	8.92	85 905
ΒΑΡΒΑΡΕΣΟΣ	2870	6.10	26 280
ΜΕΤΑΛΛΟΥΡΓΙΚΕΣ			
ΑΛΟΥΜΙΝΙΟ ΤΗΣ ΕΛΛ. (ΚΟ)	13 275	0.30	2 928
BIOMETAL ΕΣΚΙΜΟ (Κ)	1590	0.63	194 150
BIOMETAL ΕΣΚΙΜΟ (Π)	1450	1.75	3 350
ΒΙΟΣΟΛ (ΚΟ)	760	1.33	101 244
ΒΙΟΣΟΛ (ΠΟ)	770	6.94	8 778
ΛΕΒΕΝΤΕΡΗΣ (Κ)	2145	2.14	24 940
ΛΕΒΕΝΤΕΡΗΣ (Π)	1870	0.54	2 720
ΜΕΤΚΑ (ΚΟ)	4 470	0.00	49 473
ΡΑΔΙΟ ΑΘΗΝΑΙ (Κ)	3595	2.42	3 900
ΡΑΔΙΟ ΑΘΗΝΑΙ (Π)	3220	1.90	300
ΦΟΥΡΛΗΣ (Κ)	7 350	-2.00	10 546
ALBIO ΒΙΟΚΑΡΠΕΤ (ΚΑ)	3 715	-1.33	1 890
ETEM (Κ)	4 000	-3.61	127 000
ΑΛΚΑΤΕΛ ΚΑΛΩΔΙΑ ΕΛΛΑΣ	8 925	4.69	16 110
ΜΠΗΤΡΟΣ (ΚΟ)	5 490	3.49	39 413
AKFA ALFA ΣΥΜΜΕΤΟΧΩΝ	2 200	2.33	107 348
INTRAKOM (ΚΟ)	15 040	-1.76	68 302
TZIPAKIAN (ΚΑ)	8 565	2.45	5 930
ΚΑΛΠΙΝΗΣ Α.- Ν. ΣΙΜΟΣ	2 795	5.27	31 373
ΡΟΚΑΣ ΜΕΤΑΛΛ.ΑΡΚ. (ΚΟ)	6 530	0.00	34 356
ΡΟΚΑΣ ΜΕΤΑΛΛ.ΑΡΚ. (ΠΟ)	5 425	0.00	4 940
ΕΛΛΗΝΙΚΑ ΚΑΛΩΔΙΑ (ΚΟ)	4 730	-3.47	113 630
ΣΙΔΕΝΟΡ (ΚΑ)	3 710	-0.93	108 670
ΜΥΤΙΛΗΝΑΙΟΣ	3 960	-1.12	148 247
ΕΛΒΑΛ	2 930	-0.34	239 860
ΧΑΛΚΟΡ (ΚΑ)	2 200	-0.90	108 968
ΑΛΟΥΜΥΛ ΜΥΛΩΝΑΣ	5 535	0.91	5 720
ΔΑΡΙΓΚ (Κ)	3650	9.94	36 630
ΧΑΛΥΒΔΟΦΥΛΛΩΝ (ΚΟ)	1790	3.77	108 110
ΔΙΑΤΡΟΦΗΣ			
ΕΛΑΪΣ (Κ)	8 765	-1.07	1 650
CHIPITA	3 730	-2.10	29 470
ΙΝΤΕΡΣΑΤ	2 600	0.00	100 970
ΠΑΥΛΙΔΗΣ	6 280	-0.79	8 270
ΘΕΣΣΑΛΙΚΗ	719	0.00	0
ΔΕΛΤΑ (Κ)	5 825	-0.34	14 494
ΔΕΛΤΑ (Π)	4 935	-0.30	2 871
ΧΗΜΙΚΕΣ			
ΠΑΠΟΥΤΣΑΝΗΣ (ΚΑ)	3 740	2.47	14 945
ΠΕΤΖΕΤΑΚΙΣ (ΚΑ)	3 635	4.91	95 241
ΠΕΤΖΕΤΑΚΙΣ (ΠΑ)	3 280	7.36	10 709
ΠΛΑΣΤΙΚΑ ΜΑΚΕΔΟΝΙΑΣ (ΚΑ)	5 555	9.89	307 100
RILKEN	8 195	6.71	18 640
ΠΛΑΣΤΙΚΑ ΘΡΑΚΗΣ (Κ)	2 380	0.63	77 434
ΕΣΧΑ (ΚΑ)	21 150	-5.62	55 650
ΣΑΡΑΝΤΗΣ (ΚΑ)	7 580	-4.29	22 160
ΑΛΕΥΡΟΠΟΙΗΤΙΚΕΣ			
ΑΛΛΑΤΙΝΗ (Κ)	2 665	3.90	39 390
ΜΥΛΟΙ ΑΓ.ΓΕΩΡΓΙΟΥ (Κ)	2 495	-1.77	145 260
ΚΥΛΙΝΔ/ΛΟΣ ΛΟΥΛΗ (ΚΟ)	3 335	-0.60	16 910
ΚΥΛΙΝΔΡ/ΛΟΙ Κ.ΣΑΡΑΝΤΟΠΟΥ	6 635	0.23	10 935
ΕΝΤΥΠΗ ΠΛΗΡΟΦΟΡΙΚΗ			
INFORM Π.ΛΥΚΟΣ (ΚΟ)	11 610	-1.40	6 700
ΞΕΝΟΔΟΧΕΙΑ			
ΛΑΜΨΑ	5225	7.07	223 077
ΙΟΝΙΚΗ	6 045	2.98	4 370
HYATT REGENCY	4 025	0.00	77 460
ΕΠΙΒΑΤΗΓΟΣ ΝΑΥΤΙΛΙΑ			
ΣΤΡΙΝΤΖΗΣ (ΚΑ)	2 975	-0.67	38 558
ΝΑΥΤΙΛΙΑΚΗ ΕΤ. ΛΕΣΒΟΥ	1 955	0.51	44 505
ΔΑΝΕ SEA LINE (ΚΟ)	0	0.00	0
ΜΙΝΟΙΚΕΣ ΓΡΑΜΜΕΣ	6 840	-0.80	21 577
ANEK LINES (ΚΟ)	3 765	-0.13	25 164
ANEK LINES (ΠΟ) ΕΚΔ. 90	6 250	4.25	20
ANEK LINES (ΠΟ) ΕΚΔ. 96	3 820	-1.16	140
ΦΑΡ/ΚΩΝ - ΚΑΛ/ΚΩΝ ΠΡ.			
LAVIPHARM (ΚΟ)	2 855	3.25	108 978
ΠΑΠΑΕΛΛΗΝΑΣ	2 810	1.81	109 670
VETERIN ΑΒΕΕ	3 025	3.95	59 488
ΜΕΤΑΛΛΕΙΑ			
ΑΡΓΥΡ/ΤΟΝ & ΒΑΡΥΤΙΝΗΣ	12795	0.27	10 902

ΠΑΡΑΛΛΗΛΗ	ΤΙΜΗ	%	ΤΕΜ
ΚΛ. ΚΟΡΙΝΘΟΥ-ΚΟΡ-ΦΙΛ (ΚΟ)	4465	-0.56	117 490
ΚΛ. ΚΟΡΙΝΘΟΥ-ΚΟΡ-ΦΙΛ (ΠΟ)	4215	-1.17	6 280
ΕΠΙΦΑΝΕΙΑ ΙΝΤΕΡΤΥΠ (ΚΟ)	2 660	5.56	53 985
SINGULAR (ΚΟ)	12 730	-2.64	51 978
ΣΕΛΟΝΤΑ ΙΧΘΥΟΤΡΟΦΕΙΑ	2 380	0.63	37 414
ΤΕΞΑΠΡΕΤ	8 380	4.82	14 330
CONNECTION	3 160	3.61	30 055
RIDENCO (ΚΑ)	2050	0.49	75 190
ΜΟΥΡΙΑΔΗΣ (ΚΑ)	1950	9.86	288 250
ΚΡΕΚΑ. (ΚΑ)	2 630	0.19	34 347
METROLIFE (ΚΟ)	5080	0.79	55 992
ΕΛΒΕ-ΕΝΔΥΜΑΤΩΝ (ΚΑ)	1 975	4.22	39 880
YALCO-ΚΩΝΣΤΑΝΤΙΝΟΥ (ΚΑ)	3 520	10.00	43 490
ΠΕΙΡΑΙΩΣ ΧΡΗΜ/ΚΕΣ ΜΙΣΘ.	5 025	1.31	5 595
PEMEK	3 025	4.67	30 820
ΕΛΛΑΤΕΞ ΣΥΝΘΕΤΙΚΑΙ ΙΝΕΣ	4760	9.55	76 560
ΚΟΥΜΠΑΣ ΑΣΦ. ΣΥΜΒ.	14 180	-5.50	17 970
ΡΑΔΙΟ ΚΟΡΑΣΙΔΗ	9 090	-0.38	15 196
FLEXOPACK	9 450	-0.47	2 890
ΠΟΥΛΙΑΔΗΣ & ΣΥΝΕΡΓΑΤΕΣ	6 065	0.41	26 934
ΙΜΠΕΡΙΟ ΔΙΕΘΝΗΣ ΜΕΤΑΦ.	4 285	1.66	17 980
ΒΕΡΝΙΚΟΣ ΚΟΤΕΡΑ ΝΑΥΤΙΛΙΑΚΗ	3 735	-1.19	10 810
ΚΑΡΔΑΣΙΛΑΡΗΣ	3 595	2.28	12 210
ΙΑΤΡΙΚΟ ΑΘ. ΚΛΙΝΙΚΗ ΠΑΛ ΦΑΛ.	5 115	1.39	16 720
ΕΝΔΥΣΗ	1435	3.99	59 170
ΠΑΪΡΗΣ	8 820	0.34	46 930
ΑΛΚΟ ΕΛΛΑΣ	2 565	5.99	78 713
ΜΠΕΪΜΠΥ ΛΑΝΤ	1265	2.02	157 381
ΣΠΥΡΟΥ ΑΓΡΟΤΙΚΟΣ ΟΙΚΟΣ	3 495	-0.99	9 958
SYSWARE	5 320	-0.84	22 775
FOLLI FOLLIE	7 575	-1.11	19 690
ΓΚΑΛΗΣ ΝΙΚΟΣ	5 585	9.94	73 440
SEAFARM IONIAN	1 310	1.95	27 980
ΚΥΡΙΑΚΟΥΛΗΣ	3 345	7.21	64 160
DATA INFORMATION SYSTEMS	4 920	-1.20	29 100
ΕΚΤΕΡ (ΚΟ)	3450	-1.71	110 700
ΣΙΓΑΛΑΣ (ΚΟ)	5705	9.92	304 890
ΔΙΕΚΑΤ (ΚΟ)	4 310	3.36	79 200
ΜΕΤΑ/ΚΗ ΑΓΡΙΝΙΟΥ	4645	4.50	202 040
ΕΤΑΝΕ (ΚΟ)	1 910	7.61	363 820
LAMDA DEVELOPMENT	10695	1.37	4 770
ΓΕΝΕΡ	3095	7.65	82 852
ΜΟΣΧΟΛΙΟΣ ΧΗΜΙΚΑ	14760	0.68	21 130
ΒΑΡΑΓΚΗΣ	2320	5.22	50 810
ΣΩΛ. ΚΟΡΙΝΘΟΥ	2975	-1.00	23 443
ΞΙΦΙΑΣ (Κ)	2875	0.35	111 971
ΞΙΦΙΑΣ (Π)	3140	-1.41	2 315
ΝΤΡΟΥΚΦΑΡΜΠΕΝ ΕΛΛΑΣ	4595	0.88	11 030
ΚΥΡΙΑΚΙΔΗΣ ΜΑΡΜΑΡΑ ΓΡΑΝΙΤΕΣ	7155	2.95	17 430
ΝΤΕΣΠΕΚ ΕΛΛΑΣ	2510	1.01	29 502
INFO QUEST	6235	-1.50	57 250
ΚΑΡΑΜΟΛΕΓΚΟΣ	6280	0.64	5 850
MEVACO A.E. (ΚΟ)	4325	0.70	28 340
ΠΛΑΙΣΙΟ COMPUTER A.E.E.	4155	-1.42	10 230
ΑΤΕΡΜΟΝ Α.Ε	4105	5.80	72 970
KLEEMANN HELLAS ABEE	5875	3.07	16 190
ΗΛΕΚΤΡΑ Α.Ε.	7145	0.14	94 040
ΠΛΑΣΤΙΚΑ ΚΡΗΤΗΣ	5995	0.59	4 630
ΚΥΛΙΝΔΡΟΜΥΛΟΙ ΠΑΠΑΦΙΛΗ ΑΕ	2575	1.78	14 600
EVEREST AE	2155	1.89	19 390
UNISOFT AE	6605	-1.93	32 520
ACTIVE ΕΠΕΝΔΥΤΙΚΗ Α.Ε.Ε.Χ.	5610	-0.09	11 320
ΔΑΝΙΗΛΙΔΗΣ Κ.Ι.	3305	0.30	12 600
DIONIC	11395	6.45	19 590
ΑΤΤΙΚΕΣ ΕΚΔΟΣΕΙΣ	4025	0.88	17 330
COMPUTER LOGIC	3885	-1.15	29 150
INTRALOT	8605	-1.43	262 950
Π. ΠΕΤΡΟΠΟΥΛΟΣ	11665	2.73	9 210
ΝΕΟΡΙΟ ΣΥΡΟΥ	5455	8.34	42 940
ΚΩΤΣΟΒΟΛΟΣ	8470	0.30	11 390
ΗΛΕΚΤΡΟΝΙΚΗ ΑΘΗΝΩΝ	7945	0.95	4 540
ΥΙΟΙ ΧΑΤΖΗΚΡΑΝΙΩΤΗ	6975	4.42	22 180
SPIDER	10520	2.38	14 120
MICROLAND COMPUTERS	6740	-2.03	5 340
ΚΟΡΑΣΙΔΗΣ TELECOM	20990	-0.99	2 950
ΚΤΗΜΑ ΛΑΖΑΡΙΔΗ	7085	-1.12	8 320
ΕΚΔΟΣΕΙΣ ΛΥΜΠΕΡΗ	8085	4.66	9 900
ΤΕΧΝΙΚΕΣ ΕΚΔΟΣΕΙΣ	6690	2.53	8 840
INFORMATICS	11765	-4.00	7 780
ΔΟΜΙΚΗ ΚΡΗΤΗΣ	5025	1.82	38 740
BYTE COMPUTER	16085	1.93	7 210
ΝΑΥΤΕΜΠΟΡΙΚΗ	6775	9.72	56 770
ΙΚΤΙΝΟΣ ΕΛΛΑΣ	6540	4.47	42 410
ΜΑΘΙΟΣ ΠΥΡΙΜΑΧΑ	6240	4.70	60 150
IMAKO	10675	4.04	54 990
CRETA FARM	8920	6.25	92 440
ΠΛΗΡΟΦΟΡΙΚΗΣ			
ALTEC (ΚΟ)	6 250	-1.42	41 391
ΙΝΤΡΑΣΟΦΤ (ΚΟ)	9 525	-2.01	34 635
ΔΕΛΤΑ ΠΛΗΡΟΦΟΡΙΚΗ (ΚΟ)	6 780	0.44	15 580
UNIFON A.E.	3 410	0.15	18 620
UNISYSTEMS	19 980	-1.24	8 980
ΚΑΤΑΣΚΕΥΣΤΙΚΕΣ			
ΓΕΚ	5 690	-2.65	41 310
ΤΕΡΝΑ (ΚΟ)	4210	1.81	68 850
ΤΕΧΝΙΚΗ ΕΤΑΙΡΙΑ ΒΟΛΟΥ (ΚΟ)	4 310	0.58	44 450
ΓΝΩΜΩΝ (ΚΟ)	1805	5.56	230 735
ΣΑΡΑΝΤΟΠΟΥΛΟΣ (ΚΟ)	3 175	0.47	21 877
ΑΕΓΕΚ (ΚΟ)	3 255	-1.51	78 850
ΑΕΓΕΚ (ΠΟ)	3 360	0.45	8 470
ΘΕΜΕΛΙΟΔΟΜΗ (ΚΟ)	3 865	2.25	496 840
ΑΚΤΟΡ (ΚΟ)	5 590	1.18	31 674
ΤΕΧΝΟΔΟΜΗ ΑΦΟΙ ΤΡΑΥΛΟΥ	2540	9.96	48 440
ΑΤΤΙ-ΚΑΤ (ΚΟ)	3 765	3.15	792 210
ΕΥΡΩΠΑΪΚΗ ΤΕΧΝΙΚΗ (ΚΟ)	3865	0.65	25 580
ΠΡΟΟΔΕΥΤΙΚΗ (ΚΟ)	1370	4.18	134 070
ΒΙΟΤΕΡ (ΚΟ)	1600	2.24	130 229
ΕΛΛΗΝΙΚΗ ΤΕΧΝΟΔΟΜΙΚΗ	8 535	-0.99	43 025
ΤΕΧΝΙΚΗ ΟΛΥΜΠΙΑΚΗ (ΚΟ)	1125	-0.44	726 453
ΜΗΧΑΝΙΚΗ (ΚΟ)	3 710	0.13	125 150
ΜΗΧΑΝΙΚΗ (ΠΟ)	3 110	-0.32	95 486
ΕΡΓΑΣ (ΚΟ)	2 250	3.21	72 760
ΜΟΧΛΟΣ (ΚΟ)	1345	-0.74	102 047

ΑΠΟΚΡΑΤΙΚΟΠΟΙΗΣΕΙΣ, ΑΠΕΛΕΥΘΕΡΩΣΗ ΑΓΟΡΩΝ

Ομάδα προώθησης των *διαρθρωτικών αλλαγών*

Εκτός από την απελευθέρωση των αγορών ενέργειας, τηλεπικοινωνιών και μεταφορών, το νέο όργανο θα πρέπει να υλοποιήσει το πρόγραμμα των αποκρατικοποιήσεων, όπως της ΔΕΗ, του ΟΤΕ, της Αγροτικής Τράπεζας, της Cosmote, της Εμπορικής Τράπεζας

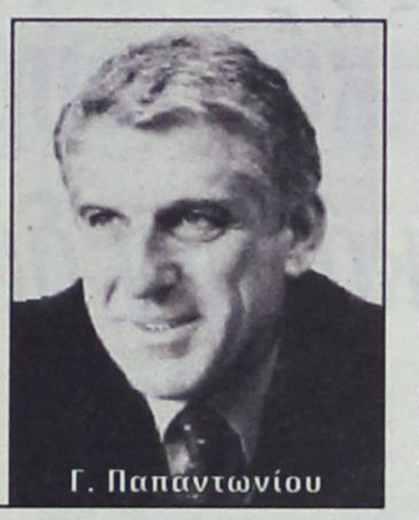
Γ. Παπαντωνίου

Τη σύσταση συντονιστικού οργάνου με ευρείες αρμοδιότητες και βασικό ρόλο την ταχύτατη προώθηση των διαρθρωτικών αλλαγών και της απελευθέρωσης των αγορών, μελετά το υπουργείο Εθνικής Οικονομίας.

«Τα δύο μεγάλα βήματα στα οποία πρέπει να προχωρήσει η κυβέρνηση είναι η απελευθέρωση των αγορών - όπου υπάρχει σχετική καθυστέρηση - καθώς και το πρόγραμμα των αποκρατικοποιήσεων...», δήλωσε ο υπουργός Εθνικής Οικονομίας Γιάννος Παπαντωνίου, ο οποίος σύμφωνα με όλες τις ενδείξεις θα παραμείνει επικεφαλής του οικονομικού επιτελείου της νέας κυβέρνησης.

Σύμφωνα με πληροφορίες ο Γιάννος Παπαντωνίου, εκτιμά ότι η ταχύτητα με την οποία πρέπει να προχωρήσουν οι διαρθρωτικές αλλαγές και η σημασία που έχουν για την «νέα οικονομία» απαιτούν τον καλύτερο δυνατό συντονισμό όλων των φορέων που εμπλέκονται στη διαδικασία (υπουργεία, ΔΕΚΟ, ΝΠΔΔ κ.λπ.), αλλά και ένα «think tank» το οποίο θα προσαρμόζει αποτελεσματικά τη διεθνή εμπειρία στην πραγματικότητα της ελληνικής οικονομίας.

ΕΠΙΤΕΛΙΚΟ ΟΡΓΑΝΟ

Ουσιαστικά θα πρόκειται για ένα επιτελικό όργανο ανάλογο του Συμβουλίου Οικονομικών Εμπειρογνωμόνων, του οποίου η συμβολή στην εξυγίανση των μακροοικονομικών μεγεθών κρίνεται καθοριστική. Το νέο όργανο για το οποίο θα γίνει εισήγηση στον πρωθυπουργό, θα στελεχωθεί από τεχνοκράτες με εμπειρία στις διεθνείς αγορές.

Εκτός από την απελευθέρωση των αγορών ενέργειας, τηλεπικοινωνιών και μεταφορών, το νέο όργανο θα πρέπει να υλοποιήσει το πρόγραμμα των αποκρατικοποιήσεων, όπως της ΔΕΗ, του ΟΤΕ, της Αγροτικής Τράπεζας, της Cosmote, της Εμπορικής Τράπεζας και άλλων που πρόκειται να ενταχθούν σε αυτό ή όσων βρίσκονται σε εξέλιξη και έχουν καθυστερήσει λόγω της προεκλογικής περιόδου (ΕΑΒ, ΕΛΒΟ, Ολυμπιακή).

Οπως τόνισε ο υπουργός Εθνικής Οικονομίας, «στον τομέα των αποκρατικοποιήσεων προτεραιότητα δίνεται στον ΟΤΕ. Σε κάθε περίπτωση πάντως θα προχωρήσουμε, μετά από εξαντλητικό διάλογο με στόχο τη συναίνεση των εργαζομένων...».

Η απόφαση για τη σύσταση του οργάνου υλοποίησης των διαρθρωτικών αλλαγών, θα ληφθεί, μετά τον σχηματισμό κυβέρνησης και τη συγκρότηση του νέου οικονομικού επιτελείου. Σύμφωνα με πληροφορίες, δεν αποκλείονται αλλαγές σε επίπεδο υφυπουργών, δεδομένου ότι είναι ενδεχόμενη η αναβάθμιση του μέχρι σήμερα υφυπουργού Οικονομικών Νίκου Χριστοδουλάκη με την ανάθεση υπουργικού χαρτοφυλακίου. Για το θέμα της στέλεχωσης των οικονομικών υπουργείων θα έχουν συνάντηση - ίσως και σήμερα - ο πρωθυπουργός Κώστας Σημίτης με τον υπουργό Εθνικής Οικονομίας.

ΣΥΝΕΧΙΣΗ

Πάντως στον 6ο όροφο του υπουργείου Εθνικής Οικονομίας, τονίζουν κατηγορηματικά ότι η οικονομική πολιτική της κυβέρνησης θα συνεχιστεί αμετάβλητη: «Η κοινοβουλευτική πλειοψηφία μας επιτρέπει να τηρήσουμε τις δεσμεύσεις που αναλάβαμε και να υλοποιήσουμε την οικονομική μας πολιτική...», δηλώνει ο κ. Παπαντωνίου.

Η πρώτη δύσκολη αποστολή του νέου οικονομικού επιτελείου θα είναι η έναρξη των διαβουλεύσεων με την Ευρωπαϊκή Επιτροπή για την αξιολόγηση της ελληνικής υποψηφιότητας για την ένταξη στην ΟΝΕ.

Ο υπουργός Εθνικής Οικονομίας επανέλαβε ότι θα πρόκειται για ιδιαίτερα σκληρή διαπραγμάτευση, προκειμένου να αρθούν οι επιφυλάξεις που εκφράζονται από διάφορους κοινοτικούς αξιωματούχους και οι οποίες εντοπίζονται κυρίως στη διατηρησιμότητα των επιτευγμάτων της ελληνικής οικονομίας.

Απέναντι σε αυτό το κλίμα, το οποίο θα αποτυπώνεται στις δύο εκθέσεις αξιολόγησης της ελληνικής αίτησης που καταρτίζουν η Ευρωπαϊκή Επιτροπή και η Ευρωπαϊκή Κεντρική Τράπεζα, η ελληνική πλευρά θα αντιτάξει την πρόοδο της οικονομίας και την αποφασιστικότητα της κυβέρνησης στην άσκηση της οικονομικής πολιτικής.

«Η αξιοπιστία μας είναι το μεγάλο μας όπλο. Εχουμε κατακτήσει την εμπιστοσύνη των Ευρωπαίων εταίρων μας, ότι μπορούμε να εκπληρώσουμε τους στόχους που θέσαμε στο Πρόγραμμα Σύγκλισης...», δήλωσε ο κ. Παπαντωνίου.

Δ·Α·Ν·Ε· SEA LINE
ΔΩΔΕΚΑΝΗΣΙΑΚΗ ΑΝΩΝΥΜΗ ΝΑΥΤΙΛΙΑΚΗ ΕΤΑΙΡΙΑ

5ΗΜΕΡΗ ΠΑΣΧΑΛΙΝΗ ΕΚΔΡΟΜΗ ΣΤΟ ΝΑΥΠΛΙΟ ΚΑΙ ΣΤΗ ΜΗΛΟ
Με το F/B ΡΟΔΟΣ από 28/4 έως 2/5

Η Εταιρεία ΔΑΝΕ SEA LINE διοργανώνει 5ημέρη Πασχαλινή εκδρομή στο Ναύπλιο και στη Μήλο

Πρόγραμμα εκδρομής

Αναχώρηση από Ρόδο 28/4 Μ. ΠΑΡΑΣΚΕΥΗ ώρα 13.30
Αφιξη Αστυπάλαια (για την ακολουθία Επιταφίου) ώρα 19.30
Αναχώρηση από Αστυπάλαια 28/4 Μ. ΠΑΡΑΣΚΕΥΗ ώρα 23.00
Αφιξη στο Ναύπλιο 29/4 Μ. ΣΑΒΒΑΤΟ ώρα 10.00
Αναχώρηση από Ναύπλιο 1/5 ΔΕΥΤΕΡΑ ΤΟΥ ΠΑΣΧΑ ώρα 03.00
Αφιξη στη Μήλο 1/5 ΔΕΥΤΕΡΑ ΤΟΥ ΠΑΣΧΑ ώρα 08.30
Αναχώρηση από Μήλο 1/5 ΔΕΥΤΕΡΑ ΤΟΥ ΠΑΣΧΑ ώρα 20.00
Αφιξη στη Ρόδο 2/5 ΤΡΙΤΗ ώρα 08.00

Τιμές

• 2κλινη Εξωτερική καμπίνα 59.000 δρχ. το άτομο
• 2κλινη Εσωτερική καμπίνα 49.000 δρχ. το άτομο
• 4κλινη Εξωτερική καμπίνα 49.000 δρχ. το άτομο
• 4κλινη Εσωτερική καμπίνα 39.000 δρχ. το άτομο
• Ι.Χ. αυτοκίνητο 12.000 δρχ.
• Παιδιά έως 12 ετών έκπτωση 50%

Στην τιμή συμπεριλαμβάνεται το δείπνο του Μ. Σαββάτου και το πρωινό της Κυριακής του Πάσχα
Προαιρετική εκδρομή στο Μυστρά ή στη Μονεμβάσια

Πληροφορίες Κεντρικό Πρακτορείο Ρόδου Τηλ. 77078 (7 γραμμές) και στον ταξιδιωτικό σας Πράκτορα







Ο ελληνικός τουρισμός *στο παγκόσμιο διαδίκτυο*



Ο ελληνικός τουρισμός θα προβάλλεται πλέον και μέσω ευρωπαϊκής ηλεκτρονικής σελίδας στην αμερικανική αγορά.

Συγκεκριμένα, θα λειτουργήσει νέα ηλεκτρονική σελίδα στο site http://www.VisitEuropa.com, η οποία θα συνοδεύεται από την τηλεοπτική διαφημιστική εκστρατεία στο αμερικανικό κανάλι CBS, που θα έχει στόχο την παρουσίαση της Ευρώπης ως ταξιδιωτικού προορισμού στο αμερικανικό κοινό. Η Ελλάδα καθώς και οι υπόλοιπες ευρωπαϊκές χώρες θα προβάλλονται συγκεντρωμένες μέσα από την σελίδα αυτή στην τουριστική αγορά των ΗΠΑ.

Την δημιουργία της σελίδας και της τηλεοπτικής διαφήμισης ανακοίνωσαν πρόσφατα τα μέλη της Ευρωπαϊκής Επιτροπής Ταξιδίων, European Travel Commission, στο γραφείο του ΕΟΤ στο Μανχάταν. Την σελίδα παρουσίασε ο Ισλανδός πρόεδρος της επιτροπής Αϊναρ Γκούσταφσον.

Στο site θα παρέχονται πληροφορίες για τα σύγχρονα χαρακτηριστικά των ευρωπαϊκών προορισμών, οι οποίες θα ανανεώνονται συνεχώς. Στην αρχή κάθε μήνα, τα γραφεία των χωρών που θα προβάλλονται μέσω της σελίδας, θα παρέχουν νέες πληροφορίες και ανακοινώσεις για τις τρέχουσες εκδηλώσεις, π.χ. πολιτιστικές, φεστιβάλ κτλ.

Ικανοποίηση

Η διαφημιστική εκστρατεία περιλαμβάνει το CBS αλλά και άλλους τηλεοπτικούς σταθμούς σε μεγάλες πόλεις των ΗΠΑ, π.χ. Νέα Υόρκη, Λος Αντζελες και Σικάγο. Σχετικές διαφημίσεις έχουν παρουσιαστεί και σε μεγάλες αμερικανικές εφημερίδες («New York Times»).

Οπως ανέφερε το Μακεδονικό Πρακτορείο Ειδήσεων, ο διευθυντής του γραφείου Ελληνικού Οργανισμού Τουρισμού στο Μανχάταν Γιώργος Κούρος εξέφρασε την ικανοποίησή του για την δημιουργία της ηλεκτρονικής σελίδας, επισημαίνοντας ότι πλέον όποιος μπαίνει σ' αυτή την σελίδα πηγαίνει απευθείας στην Ελλάδα. Τόνισε, μάλιστα, ότι η συμμετοχή του ελληνικού τουρισμού στην σελίδα αυτή σημαίνει την ευρύτερη προσπάθεια για συνεργασία με την υπόλοιπη Ευρώπη. Σημειώνεται ότι οι ΗΠΑ θεωρούνται, σύμφωνα με τις πρόσφατες μελέτες που έχει εκπονήσει ο ΕΟΤ, μία πολύ σημαντική αγορά για τον ελληνικό τουρισμό και με μεγάλη δυναμική. Ενδεικτικά αναφέρεται ότι για την φετινή περίοδο αποτέλεσε την χώρα που απορρόφησε τα περισσότερα κονδύλια σε σύγκριση με προηγούμενα έτη.

Συγκεκριμένα, για την αγορά των ΗΠΑ διατέθηκαν φέτος για την διαφήμιση της Ελλάδος περίπου 1,2 δισ. δρχ., ποσό περίπου τριπλάσιο από τα αντίστοιχα ποσά των προηγούμενων ετών και 16% του συνολικού προϋπολογισμού.

Δεν θα εξαγοραστεί η «ΤΟΜΣΟΝ»

Απέρριψε τελικά -και επισήμως πλέον- ο μεγάλος ταξιδιωτικός οργανισμός της Μεγάλης Βρετανίας «Thomson» την προσφορά εξαγοράς του γερμανικού τουριστικού οργανισμού «C&N Touristic».

Συγκεκριμένα, ο βρετανικός τουριστικός οργανισμός αρνήθηκε την διεξαγωγή επαφών και συζητήσεων με το γερμανικό τουριστικό οργανισμό, που αφορούσε στην προσφορά εξαγοράς έναντι τιμήματος 1,3 δισ. δρχ. Ο «C&N», που προτίθεται να ισχυροποιήσει την θέση του στην βρετανική αγορά, όπου μέχρι στιγμής δεν έχει παρουσία, είχε ζητήσει από το Διοικητικό Συμβούλιο του «Thomson» συνάντηση για να εξετάσουν το προτεινόμενο ποσό εξαγοράς της εταιρείας. Επίσης είχε εκφράσει την πρόθεση να εξετάσει και το ενδεχόμενο αύξησης του προσφερόμενου ποσού, εάν το Διοικητικό Συμβούλιο μπορούσε να δικαιολογήσει μία μεγαλύτερη εκτίμηση της αξίας του «Thomson».

Η διοίκηση

Σύμφωνα, όμως, με τα βρετανικά μέσα ενημέρωσης, η διοίκηση της εταιρείας αρνήθηκε την οποιαδήποτε συνάντηση, με το επιχείρημα ότι η συγκεκριμένη προσφορά θα μπορούσε να υποτιμήσει δραματικά την αξία της επιχείρησης και τις προοπτικές της υπό το νέο διοικητικό σχήμα. Μία ενδεχόμενη εξαγορά θα σήμαινε ότι περισσότερο από την μισή βιομηχανία τουρισμού και ταξιδίων θα βρισκόταν σε γερμανικά χέρια.

Και αυτό διότι ο «Thomson» κατέχει μερίδιο της τάξεως του 24% της βρετανικής αγοράς, ενώ ο επίσης βρετανικός «Thomas Cook», ο οποίος κατέχει το 22% της αγοράς, ήδη ελέγχεται σε ένα μεγάλο μέρος από την γερμανική εταιρεία «Preussag».

Σημειώνεται ότι οι «Thomson» και «C&N» διακινούν ένα πολύ μεγάλο μέρος των Ευρωπαίων τουριστών και αναμένεται μέσα στα επόμενα χρόνια να είναι μεταξύ των τεσσάρων με πέντε τουριστικών οργανισμών που θα έχουν το μονοπώλιο της ευρωπαϊκής τουριστικής αγοράς. Διακινούν, επίσης, ένα σημαντικό μερίδιο Ευρωπαίων τουριστών προς την Ελλάδα.

ΦΡΟΝΤΙΣΤΗΡΙΑ
ΓΝΩΜΩΝ
Μ. ΓΙΑΝΝΙΚΟΥΡΗΣ
• ΜΑΘΗΜΑΤΙΚΑ • ΦΥΣΙΚΗ • ΧΗΜΕΙΑ
• ΠΟΛ. ΟΙΚΟΝΟΜΙΑ • ΕΚΘΕΣΗ • ΑΡΧΑΙΑ • ΙΣΤΟΡΙΑ
Ολιγομελή Τμήματα
27 χρόνια λειτουργίας
Α- Β - Γ ΓΥΜΝΑΣΙΟΥ
Α-Β-Γ ΛΥΚΕΙΟΥ
• ΧΕΙΜΑΡΡΑΣ 117 ΤΗΛ 25700 - 25250 - 0944808283 - FAX 25252
Το φροντιστήριο
για τους καλούς μαθητές

η ΣΠΑΝΟΣ CARD σας προσφέρει
δώρα που... σπανίζουν!

ΜΑΘΑΤΕ ΤΑ ΝΕΑ;
Τώρα συμπληρώνοντας 150 πόντους στην Σπανός Card κερδίζετε μια δωροεπιταγή αξίας 2.000δρχ. για τις επόμενες αγορές σας και το δικαίωμα συμμετοχής στη **μεγάλη κλήρωση** των Υπερμάρκετ Σπανός, που σας χαρίζουν 10 πλυντήρια, 10 τηλεοράσεις 14", 10 ηλεκτρικές σκούπες και 10 ποδήλατα.

ΑΠΟΚΤΗΣΤΕ ΠΛΟΥΣΙΑ ΔΩΡΑ
ΜΕ ΤΗ ΣΠΑΝΟΣ CARD





EMERY · Perrier · Nestlé · Coca-Cola · AXE · Skip



Αποκτήστε την τώρα!

Η ΚΛΗΡΩΣΗ ΘΑ ΓΙΝΕΙ ΣΤΙΣ 20-5-2000

Από τα δώρα, τα 7 σε κάθε είδος θα κληρωθούν στο κατάστημα της Ρόδου και τα 3 στο κατάστημα της Λέρου.

ΓΙΑΤΙ Η ΔΩΔΕΚΑΝΗΣΟΣ ΕΙΝΑΙ Ο ΤΟΠΟΣ ΜΑΣ!

ΤΙ ΛΕΝΕ ΤΑ ΣΤΟΙΧΕΙΑ ΤΟΥ ΥΠΟΥΡΓΕΙΟΥ ΔΗΜΟΣΙΑΣ ΤΑΞΗΣ ΓΙΑ ΤΟ ΠΡΩΤΟ ΤΡΙΜΗΝΟ ΤΟΥ ΕΤΟΥΣ

Μειώθηκε η εγκληματικότητα

Πόσο αποδίδουν τα μέτρα έντασης της αστυνόμευσης

Νέα σημαντική μείωση της εγκληματικότητας εμφανίζεται να σημειώνεται σε όλη την επικράτεια το πρώτο τρίμηνο του 2000, σύμφωνα με τα στοιχεία του υπουργείου δημόσιας τάξης τα οποία παρουσίασε το «Βήμα». Μόνο οι απάτες, οι βιασμοί και οι παραβιάσεις του νόμου περί όπλων παρουσιάζουν αύξηση, ενώ στα υπόλοιπα αδικήματα παρατηρείται σημαντική σμίκρυνση της εγκληματικότητας.

Είναι χαρακτηριστικό ότι οι ανθρωποκτονίες παρουσιάζουν μείωση της τάξεως του 28.9%, οι ληστείες κατά 26,4% και οι κλοπές τροχοφόρων, οι οποίες παρουσίαζαν διαρκή αύξηση τα τελευταία χρόνια, κατά 34,9% σε σχέση με το αντίστοιχο χρονικό διάστημα του 1999. Και αξίζει να αναφερθεί ότι στο τέλος του 1999 οι δολοφονίες είχαν μειωθεί μόλις κατά 3,1%, οι ληστείες κατά 10.5% και οι κλοπές τροχοφόρων κατά 2,6% σε σχέση με το 1998. Σύμφωνα, δηλαδή, με τα νεότερα στατιστικά στοιχεία της Διεύθυνσης Δημόσιας Ασφάλειας του υπουργείου Δημόσιας Τάξης, η συρρίκνωση της εγκληματικότητας στα συγκεκριμένα αδικήματα είναι της τάξεως του 15%-20% τους τρείς πρώτους μήνες του 2000.

Σύμφωνα με επιτελείς του υπουργείου Δημόσιας Τάξης και τους υψηλόβαθμους αξιωματικούς της ΕΛ.ΑΣ., η μείωση των συμβάντων σε όλα σχεδόν τα αδικήματα οφείλεται στην εντατικοποίηση των μέτρων αστυνόμευσης, στον θεσμό των πεζών περιπολιών και στους διαρκείς ελέγχους των λαθρομεταναστών. Είναι χαρακτηριστικό ότι μόλις το 17% των διαπραχθεισών κλοπών και διαρρήξεων το πρώτο τρίμηνο του 2000 έχουν πραγματοποιηθεί από αλβανούς δράστες, ενώ το 1999 το σχετικό ποσοστό συμμετοχής των αλβανών διαρρηκτών στο σύνολο των σχετικών περιστατικών πλησίασε το 30%. Ακόμη είναι χαρακτηριστικό ότι το πρώτο τρίμηνο του 2000 παρουσιάζεται αρνητικό πρόσημο στα ποσοστά πλαστογραφίας και σεξουαλικής εκμετάλλευσης γυναικών σε σχέση με το αντίστοιχο χρονικό διάστημα του 1999. Η πλαστογραφία παρουσιάζει μείωση της τάξεως του 13%, ενώ ολόκληρο το 1999 είχε παρουσιάσει εντυπωσιακή αύξηση της τάξεως του 62,4%. Τα συμβάντα μαστροπείας έχουν παρουσιάσει μείωση το πρώτο τρίμηνο του 2000 της τάξεως του 57,4%, ενώ το 1999 υπήρχε αύξηση του ύψους του 30,8%. Στούς σχετικούς στατιστικούς πίνακες όμως καταγράφονται και ορισμένα όχι και τόσο ενθαρρυντικά στοιχεία.

Πρώτον, διαφαίνεται ότι ανακόπτεται ο ρυθμός μείωσης των κλοπών και των διαρρήξεων, που αποτελούν το κύριο στόχο του υπουργείου Δημόσιας Τάξης, με την εφαρμογή του τρόπου των πεζών περιπολιών. Η επονομαζόμενη «μικρομεσαία» εγκληματικότητα δεν παρουσιάζει την πτώση των προηγούμενων μηνών, γεγονός που φαίνεται να απασχολεί την ηγεσία της ΕΛ.ΑΣ. Το πρώτο τρίμηνο του 2000 παρουσιάζεται πράγματι μείωση των κλοπών και διαρρήξεων κατά 9,6%, που απέχει όμως από τη μείωση κατά 23,2%, που παρουσίαζε η μικρομεσαία εγκληματικότητα όλο το 1999 σε όλη την επικράτεια. Μάλιστα στην Αττική, όπου ολόκληρο το 1999 υπήρχε σημαντική μείωση των κλοπών και των διαρρήξεων κατά 26,13%. το ποσοστό αυτό το πρώτο τρίμηνο του 2000 παραμένει με αρνητικό πρόσημο, μόνο όμως με 5,4%. Ακόμη ανησυχητική πρέπει να θεωρείται η αύξηση των παραβιάσεων οπλοφορίας, οπλοκατοχής και οπλοχρησίας κατά 62,2%. Στην Αττική αυτή η αύξηση των παραβάσεων του νόμου υπερβαίνει το 100%!

Τα αδικήματα που σημειώθηκαν το πρώτο τρίμηνο του 2000

	ΑΡΙΘΜΟΣ	% ΣΕ ΣΧΕΣΗ ΜΕ ΤΟ 1999	ΑΤΤΙΚΗ ΑΡΙΘΜΟΣ	ΑΤΤΙΚΗ %ΣΕ ΣΧΕΣΗ ΜΕ ΤΟ 1999
Ανθρωποκτονίες	32	-28,9	13	-38,1%
Απάτες	177	35,1%	113	16,5%
Βιασμοί	33	57,1%	17	70%
Κλοπές-Διαρρήξεις	11.790	-9,6%	7.603	-5,4%
Κλοπές οχημάτων	5.142	-25,3%	3.353	-16,8%
Ληστείες	423	-28,4%	296	-23,9%
Παραβάσεις νόμου περί όπλων	524	61,2%	197	103,1%
Πλαστογραφία	391	-11,3%	163	-30%
Σεξουαλική εκμετάλλευση	56	-57,4%	22	-74,7%

ΑΣΤΡΟΛΟΓΟΣ - ΜΕΛΛΟΝΤΟΛΟΓΟΣ
MENTIOYM
Παγκοσμίου φήμης Ελλάδα - Ευρώπη - Μέση Ανατολή.
Χαρτομαντεία - Οικογενειακά - Αισθηματικά - Οικονομικά.
Γεννημένος με φοβερές δυνάμεις με εκρηκτικές υποβολές και σε παγκόσμιο επίπεδο πραγματοποιεί όλες τις επιθυμίες σας.
Επαναφορά προσώπων.
Απομάκρυνση ανεπιθύμητων προσώπων.
Μοναδικός στα θέματα Γάμου και άλλα θέματα μη ανακοινώσιμα.
Με αποκλειστικά ραντεβού - Ακρα εχεμύθεια
κος Takis Ρόδος 097-7041710
Δεκτή Αλληλογραφία

Carrier
ΜΕ ΤΟΝ ΑΕΡΑ ΤΟΥ 1ου ΚΛΙΜΑΤΙΣΤΙΚΟΥ
Σε τιμές έκπληξη και με συμφέροντα διακανονισμό
ΑΠΟΚΛ. ΑΝΤΙΠΡΟΣΩΠΟΣ ΔΩΔΕΚΑΝΗΣΟΥ
RODOS AIR Ε.Π.Ε.
ΕΧΟΥΜΕ ΤΙΣ ΑΠΑΝΤΗΣΕΙΣ
ΟΙΚΟΝΟΜΙΑ
ΔΙΑΡΚΕΙΑ ΖΩΗΣ
ΑΝΤΑΓΩΝΙΣΤΙΚΕΣ ΤΙΜΕΣ
ΔΥΝΑΤΟΤΗΤΑ ΠΡΟΣΑΡΜΟΓΗΣ
FULL SERVICE
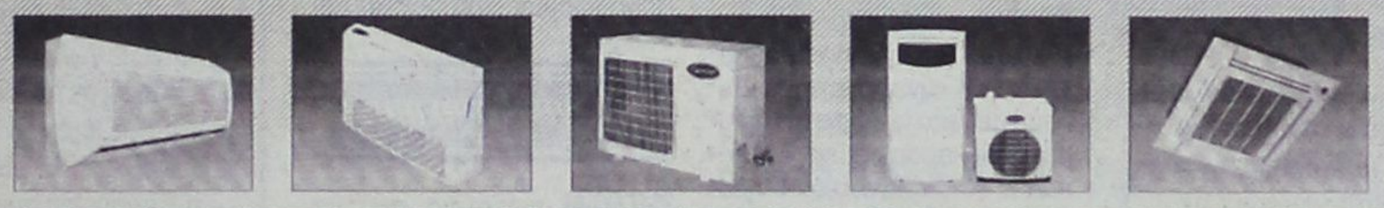
Rodos Air
ΚΑΡΡΑΣ ΜΙΧΑΗΛ ΜΗΧΑΝΟΛΟΓΟΣ
ΚΑΚΑΚΙΟΣ ΣΤΕΛΙΟΣ ΜΗΧΑΝΟΛΟΓΟΣ
ΚΑΛΛΙΓΕΡΟΣ ΜΙΧΑΛΗΣ ΠΟΛ. ΜΗΧΑΝΙΚΟΣ
ΚΕΝΤΡΙΚΗ ΔΙΑΘΕΣΗ - SERVICE - ΑΝΤΑΛΛΑΚΤΙΚΑ
ΓΕΩΡ. ΣΕΦΕΡΗ 76 ΡΟΔΟΣ (ΜΗ.ΔΙΑ.) - ΤΗΛ: ΚΕΝΤΡΟ (0241) 70710 FAX: (0241) 70720
Και σε εξουσιοδοτημένα καταστήματα: - ΚΡΕΜΑΣΤΗ: ΜΙΧΑΛΑΚΗΣ ΚΩΣΤΑΣ - ΑΦΑΝΤΟΥ: ΚΟΥΜΝΑΚΗΣ ΓΕΩΡΓΙΟΣ


Η εμπειρία μας και η αφοσίωση στη λεπτομέρεια αποτελούν εγγύηση για την απόλυτη επιτυχία ωστε να μείνουν ανεξίτηλες στη μνήμη τη δική σας και των καλεσμένων σας.....
ΧΟΡΟΕΣΠΕΡΙΔΕΣ - ΓΑΜΟΙ - CATERING - ΠΑΙΔΙΚΑ ΠΑΡΤΥ
ΞΕΝΟΔΟΧΕΙΟ SOFITEL CAPSIS ΡΟΔΟΥ
Για Πληροφορίες 25-015 & 20919 (09.00 - 17.00)

CAPSIS
Conference Centers & Resort Hotels

Μικρές αγγελίες

δωρεάν στη «δ» τηλ: 0241-37500 fax: 0241-37333

ΕΝΟΙΚΙΑΣΕΙΣ

ΠΩΛΟΥΝΤΑΙ ή ενοικιάζονται δύο αποθήκες 160 τ.μ. το σε οικοδομή που ανεγείρεται στ'Ασγούρου (καταστήματα Μανουσέλη). Πληρ. 24118 ώρες 10-2 μ.μ.

ΕΝΟΙΚΙΑΖΟΝΤΑΙ 2 τουριστικά λεωφορεία 303 υπερυψωμένα σε άριστη κατάσταση με ή χωρίς οδηγούς για την καλοκαιρινή σεζόν. Μόνο σοβαρές προτάσεις. Τηλ. 0945-593404 - 3214222

ΕΝΟΙΚΙΑΖΕΤΑΙ επιπλωμένη γκαρσονιέρα στην οδό Σουλίου 6. Πληρ. τηλ. 20887

ΖΗΤΕΙΤΑΙ γραφείο 20 τ.μ. για ενοικίαση. Τηλ. 0945-593404 - 3214814

ΕΝΟΙΚΙΑΖΟΝΤΑΙ
στους Καστελλοριζιούς, (Ιξιά), μικρά δυάρια πλήρως επιπλωμένα, και με τα απαραίτητα σκεύη. Πληρ. Διακογεωργίου Κάλλιστος, τηλ. 29318 - 34598

ΕΝΟΙΚΙΑΖΕΤΑΙ κατάστημα 20 τμ στην παραλία Ιαλυσού (έναντι κέντρου, «Μπικίνι») και γραφεία στην οδό Εθνάρχου Μακαρίου 11 (πρώην ξενοδοχείο «Δελφίνι») πληρ. τηλ. 29225 και 94.100

ΕΝΟΙΚΙΑΖΕΤΑΙ ημιϋπόγειο διαμέρισμα κατάλληλο για κατοικία ή επαγγελματική χρήση στην Ρόδο και στην οδό Παύλου Μελά αριθμ. 45, με δύο υπνοδωμάτια, χωλ, σαλοτραπεζαρία, κουζίνα, μπάνιο, βοηθητικό w.c. και αποθήκη, επιφανείας 120 τ.μ., με κεντρική θέρμανση. Πληροφορίες, τηλ. 25450, 35450 και 20277

ΕΝΟΙΚΙΑΖΟΝΤΑΙ
επιπλωμένες γκαρσονιέρες με όλα τα φασίλιτις, στο Χαράκι, λίγα μόλις μέτρα από την παραλία, στο πιο όμορφο σημείο του μοναδικού οικισμού με το μήνα ή το χρόνο. Πληρ. τηλ. 31376-093 2320011

ΕΝΟΙΚΙΑΖΟΝΤΑΙ στην Ιαλυσό πλάι στο Ηλέκτρα επιπλωμένα διαμερίσματα δίχωρα ή μονόχωρα με θέρμανση. Πληρ. 22050-33441

ΕΝΟΙΚΙΑΖΕΤΑΙ υπόγειος χώρος, στο κέντρο της πόλεως, επιφανείας μ.τ. 340 περίπου, με τουαλέτες, εγκατάσταση πυρασφάλειας, ιδανικός για γυμναστήριο, αποθηκευτικό χώρο κ.λπ. Πληροφορίες τηλ. 0241 -24230

ΕΝΟΙΚΙΑΖΕΤΑΙ 2άρι διαμέρισμα 2ος όροφος στην οδό Καποδιστρίου 84. Πλ. 28313 77306

ΖΗΤΩ ΓΡΑΦΕΙΟ ΠΡΟΣ ΕΝΟΙΚΙΑΣΗ 20 τμ με WC σε εμπορική περιοχή

ΕΝΟΙΚΙΑΖΟΝΤΑΙ επαγγελματικοί χώροι, σε Α' όροφο και Β' όροφο οικοδομής στο Νιοχώρι, επιφανείας μ.τ. 75 έκαστος, με τουαλέτες, ιδανικοί για γραφεία, ιατρεία, κ.λπ. ή οιαδήποτε άλλη επαγγελματική χρήση. Πληροφορίες τηλ. 0241-24230.

ΕΝΟΙΚΙΑΖΕΤΑΙ στο Νιοχώρι μεγάλο κατάστημα 80 τ.μ. με 40 τ.μ. πατάρι (Καθοπούλη 20 μ. από την Γ. Παπανικολάου) κατάλληλο για οποιαδήποτε χρήση, εκτός εστιατορίου. Πληροφορίες: τηλ. 27065

ΕΝΟΙΚΙΑΖΕΤΑΙ ισόγεια ΑΠΟΘΗΚΗ Εμβαδού 120 τμ με WC (μόνο για χρήση αποθήκης) στην οδό Ολύμπου Καρπάθου (πλησίον Τσαλδάρη και Μιχ. Πετρίδη). Πληροφορίες τηλ 20530 και 33938.

ΕΝΟΙΚΙΑΖΕΤΑΙ μικρό διαμέρισμα επιπλωμένο ενός υπνοδωματίου και ενιαίο σαλόνι, πολυκουζίνα, ισόγειο με μπαλκόνι, στην περιοχή Ψαροπούλα κοντά στην καφετέρεια Prestige για όλο το χρόνο. Ενοίκιο 75.000. Τηλ. 20710

ΕΝΟΙΚΙΑΖΕΤΑΙ 2άρι διαμέρισμα επιπλωμένο ιδανικό για φοιτητές στην ΑΘΗΝΑ περιοχή Βύρωνος. Πληρ. τηλ. 64495

ΕΝΟΙΚΙΑΖΕΤΑΙ
στην οδό Αλεξ. Διάκου 46 χώρος 80 τ.μ. κατάλληλος για οποιαδήποτε χρήση (γραφείο - αντιπροσωπεία - αποθήκη). Τηλ. 77886, 77887, 74431 κος Παρασκευάς.

ΚΟΝΤΑ στο Λύκειο Ιαλυσού, μέσα σε ωραίο κήπο, ενοικιάζονται 3 ανεξάρτητες καινούργιες και πλήρως επιπλωμένες γκαρσονιέρες κατάλληλες για καθηγητές. Πληροφορίες τηλ. 0241 - 29730. 92630 & 0945399660

ΕΝΟΙΚΙΑΖΕΤΑΙ ισόγειος χώρος 100 τμ κατάλληλος για επαγγελματική στέγη, με ελεύθερη πρόσοψη σε πλατεία κείμενος επί της οδού Αγ. Λαύρας 63. Δεκτές μόνο σοβαρές προτάσεις πληρ. τηλ. 0932 757043 ώρες εργασίας.

ΕΝΟΙΚΙΑΖΕΤΑΙ αποθηκευτικός χώρος, ισόγειο 130 τ.μ. με πλακάκια, τηλέφωνο, και τουαλέτα. Περιοχή Μιχ. Πετρίδη. Πληρ. τηλ. 76544, 0944523061

ΕΝΟΙΚΙΑΖΕΤΑΙ διαμέρισμα 85 τ.μ. επί της οδού Απολλωνίου Ροδίου 9, στην Ιξιά. Πληρ. τηλ. 29816

ΕΝΟΙΚΙΑΖΕΤΑΙ ισόγειος χώρος 120 τ.μ. για χρήση ΑΠΟΘΗΚΗΣ στην περιοχή Δασκάλων (πλησίον S.M. Μαρινόπουλου). Πληροφορίες τηλ. 33938 και 20530

ΕΝΟΙΚΙΑΖΟΝΤΑΙ
Γραφεία άνωθεν του Δικηγορικού Συλλόγου, επί της οδού 25ης Μαρτίου 9 (πρώην ξεν/χείο ΕΙΡΗΝΗ) Πληροφορίες: τηλ. 23180

ΕΝΟΙΚΙΑΖΕΤΑΙ κατάστημα 50 m2 επί της Βενετοκλέων 3. Πληροφορίες τηλ. 74188 9.30π.μ. έως 1.00 μ.μ. και 6.00μ.μ. έως 10.00 μ.μ.

ΕΝΟΙΚΙΑΖΕΤΑΙ μεγάλος ψηλοτάβανος αποθηκευτικός χώρος, εμβαδού 300 τ.μ. με είσοδο φορτηγών από ράμπα και άνετη αυλή εμβαδού 500 τ.μ. για στάθμευση αυτοκινήτων. Στην ίδια αυλή υπάρχει μεγάλη ισόγειος αποθήκη σκεπή από σιδηροκατασκευή, η οποία ενοικιάζεται επίσης χωριστά ή μαζί με το υπόγειο. Η οικοδομή στην οποία βρίσκονται οι αποθήκες είναι επί της λεωφόρου Ρόδου - Λίνδου 323, δίπλα απο την επιχείρηση TSELIOS BANIO. Πληροφορίες τηλέφωνα 24514 64458

ΕΝΟΙΚΙΑΖΕΤΑΙ κατάστημα επί της Δημ. Αναστασιάδη 2 με W.C. 45 τ.μ. απέναντι από την πρώην «Λύση». Πληροφορίες: τηλ. 28395/29926

ΕΝΟΙΚΙΑΖΕΤΑΙ διαμέρισμα 3άρι στην οδό Καναδά 37. Πληρ. τηλ. 36345 - 74188

ΕΝΟΙΚΙΑΖΕΤΑΙ ήσυχη μονοκατοικία 100 τ.μ. με κήπο, τζάκι και ηλιακό. Ενοίκιο 140.000 Πληρ. τηλ. 67735

ΕΝΟΙΚΙΑΖΕΤΑΙ αποθήκη εμβαδού 120 τμ με WC (μόνο για χρήση αποθήκης) στην οδό Ολύμπου Καρπάθου (Πλησίον Τσαλδάρη και Μιχ. Πετρίδη). Πληροφορίες τηλ. 20530 και 33938

ΖΗΤΟΥΝ ΠΡΟΣΩΠΙΚΟ

ΖΗΤΕΙΤΑΙ πωλήτρια που να γνωρίζει Αγγλικά για να εργαστεί σε μίνι μάρκετ με είδη δώρων στην Παλιά Πόλη. Πληρ. τηλ. 24118

ΚΥΡΙΑ ζητάει δουλειά, καθάρισμα σπιτιών, γραφεία, σκάλες, φύλαξη παιδιών. Πληροφ. τηλ. 0977 373133 κ. ΛΙΛΗ

ΚΑΘΗΓΗΤΡΙΑ μπαλέτου ζητείται από σχολή χορού (σχ. έτος 1999 - 2000). Αποστείλετε πλήρες βιογραφικό σημείωμα, αρ. τηλεφώνου και φωτοαντίγραφα: 1) πτυχίου και 2) αστυνομικής ταυτότητας. Δ/ση: Στ. Κωτιάδη 5, 85100 Ρόδος. Υπόψην κ. Λ. Τσελεπή.

ΑΠΟ ΤΟ Υπερ Μάρκετ Σπανός, ζητείται τεχνικός Η/Υ με εκπληρωμένες στρατιωτικές υποχρεώσεις, για το τμήμα Μηχανογράφησης. Τυχόν προϋπηρεσία θα ληφθεί σοβαρά υπ'όψιν. Τηλέφωνο επικοινωνίας: 32335 - 32695.

ΑΠΟ την εταιρεία ΒΑΠ Π. ΚΟΥΓΙΟΣ ΑΕΒΒΕ, ζητείται οδηγός - πωλητής για το τμήμα των πωλήσεων. Προϋπηρεσία στο χώρο των πωλήσεων, θα ληφθεί υπ' όψη. Αποδοχές ικανοποιητικές. Πληροφορίες τηλ. 61434

ΖΗΤΟΥΝΤΑΙ ΣΕΡΒΙΤΟΡΟΙ ΚΑΙ ΒΟΗΘΟΙ για το ΕΛ ΝΤΙΒΙΝΟ - ΠΡΙΝΣ - ΠΑΡΑΝΤΙΣΟ για 12μηνη απασχόληση. Τηλ. 0944-441888

ΑΠΟ τουριστικό γραφείο ΡΟΔΟΥ ζητείται συνεργάτης ή υπάλληλος με προϋπηρεσία σε τουριστικά γραφεία και λεωφορεία Τηλ. 0945 - 593404 - 3214222

Από την Εμπορική Εταιρεία Δ. Τσιγάρος και Σια ΟΕ ζητούνται:
1. Αποθηκάριος απόφοιτος Λυκείου με γνώσεις Η/Υ.
2. Οδηγοί με κατοχή διπλώματος κατηγορίας Γ'.
Πληροφορίες στα γραφεία της εταιρείας στην Ν. Λεωφόρο Τσαΐρι Αεροδρομίου και στα τηλέφωνα 67534, 61207, 64041.

ΖΗΤΟΥΝΤΑΙ κοπέλες για καφετέρια - εστιατόριο στην Κρεμαστή τηλ. 92033 κ. Λευτέρη

ΑΠΟ τουριστικό γραφείο ζητείται υπάλληλος πεπειραμένος για την Ρόδο στο τμήμα αγορών. Τηλ. 0945-593404 - 3214222

ΚΥΡΙΑ ζητάει δουλειά για φροντίδα ηλικιωμένων ή αρρώστων. Πληρ. τηλ. 0937 661309 κ. Στεφανία

ΝΕΟΣ 24 ετών με εμπειρία σε σουβλατζίδικο ψήστης ζητάει δουλειά τηλ. 0937 657946

ΖΗΤΕΙΤΑΙ ΥΠΑΛΛΗΛΟΣ Ζητείται υπάλληλος Υποδοχής για το ξενοδοχείο GRAND HOTEL, με άριστη γνώση δύο τουλάχιστον γλωσσών και με προϋπηρεσία σε ανάλογο ξενοδοχείο. Παρακαλώ επικοινωνήστε με την κυρία Χριστίνα Μήτση. Τηλ. (0241) 26284.

ΖΗΤΕΙΤΑΙ οδηγός φορτηγού για την Ρόδο και τα γύρω νησιά. Πληρ. 33133, 0977-415662

ΑΥΤΟΚΙΝΗΤΑ

ΠΩΛΕΙΤΑΙ VOLVO 244, 1800 cc, 3ος 82, Αυτόματο, air condition, ηλεκ/κά παράθυρα. Σε καλή κατάσταση, τιμή 2.000.000 δρχ. Τηλ/νο 67983, 10:00 - 14:00

ΠΩΛΕΙΤΑΙ
Πωλείται HONDA CIVIC μοντέλο '90 σε άριστη κατάσταση. Τιμή: 1.500.000 δρχ. Πληροφ. τηλ: 0944 282244

ΠΩΛΕΙΤΑΙ αυτοκίνητο - καντίνα σε άριστη κατάσταση, κατασκευής 1996 μάρκας MERCEDES 410 D μήκους 4μ., πλάτους 2μ. και ύψους 2.10 μ. Για περισσότερες πληροφορίες κ. Γιάννης στο τηλ. 0244/44490 από 09.00 π.μ. μέχρι 10.00 μ.μ.

ΠΩΛΕΙΤΑΙ: Επιβατηγό MERCEDES E200 mod. 95, Fulll extra. Πληροφορίες, τηλ.: 62649 & 63830, ώρες 8-3.

ΠΩΛΕΙΤΑΙ μοτοσικλέτα SUZUKI US 600 intruder με 10.000 χιλ. μαύρη σε άριστη κατάσταση ανταλλαγή δεκτή. Πληρ. τηλ. 21904 απόγευμα.

ΠΩΛΕΙΤΑΙ μηχανή YAMAHA VIRAGO 250 c.c. με 7.000 χιλιόμετρα μοντέλο 1ο εξάμηνο '98. Τιμή 850.000. Τηλ. 0945 105272

ΠΩΛΕΙΤΑΙ CITROEN AX 5θυρο, χρώματος μπλέ σε τιμή ευκαιρίας μόνο 500.000 λόγω αγοράς καινούργιου. Τηλ. 0945 -950233, 93276.

ΕΥΚΑΙΡΙΑ - ΠΩΛΕΙΤΑΙ BMW 318 LUXUS δύο ετών με εργοστασιακό AIR CONDITIONER και ραδιοκασετόφωνο - μαύρο δερμάτινο σαλόνι - υδραυλικό τιμόνι - ηλεκτρικά παράθυρα / καθρέπτες. Λόγω αναχώρησης - Τιμή μετρητής 6.800.000. Τηλ. 0945 922566

ΠΩΛΕΙΤΑΙ αυτοκίνητο BMW 518i, μοντέλο 1992, ατρακάριστο 1.800 κ. εκ. με καταλυτικό κινητήρα (αμόλυβδη). Air condition , ζάντες αλουμινίου, συναγερμό, υδραυλικό τιμόνι, μεταλλικό χρώμα μπορντό, ραδιοκασετόφωνο, ηλεκτρικά παράθυρα και καθρέπτες και πολλά extra 85.000 χιλιόμετρα, σε εξαιρετική κατάσταση. Πληροφορίες τηλεφ. 0241 -24230 και 0944.420919.

ΠΩΛΕΙΤΑΙ αυτοκίνητο μάρκας CITROEN ZX AVANTAGE μοντέλο 1992 με 65.000 Km. Πληροφορίες κ. Μάρθα τηλ. 68750 πρωί και 36721 απόγευμα

ΠΩΛΕΙΤΑΙ CELICA 1600 cc, Turbo Look, με πολλά EXTRA. (Δερμάτινο Σαλόνι, ζάντες αλουμινίου, ηχοσυστήματα Pioneer κα) Τηλ. 39129, 74059 Κινητό 0945 87897

ΠΩΛΕΙΤΑΙ μισή άδεια ταξί (MERCEDEZ - BENZ E- CLASS) AIR CONDITIONED. Πληροφορίες στο τηλ. 0932965403

ΖΗΤΟΥΝΤΑΙ ΝΕΟΙ

Από μεγάλη Εμπορική Εταιρεία ζητούνται νέοι, δραστήριοι, οργανωτικοί και φιλόδοξοι για το τμήμα των πωλήσεων (Πωλητές / Merchandisers) Πτυχίο Οικονομικού κλάδου - Marketing ή προϋπηρεσία στο χώρο των πωλήσεων, θα θεωρηθούν επιπλέον προσόντα. Αποδοχές ικανοποιητικές, bonus, σύγχρονο περιβάλλον εργασίας και προοπτικές εξέλιξης στον χώρο των πωλήσεων. Πληροφορίες τηλ. 61434, κινητό 0945-771177

ΖΗΤΕΙΤΑΙ

Από την Εταιρεία Ε. ΤΑΤΑΚΗΣ ΚΑΙ ΥΙΟΙ ΑΕ, υπεύθυνος πωλήσεων με απαραίτητες προϋποθέσεις: δίπλωμα οδήγησης ΙΧ και προϋπηρεσία. Θα προτιμηθούν οι γνώστες ξένων γλωσσών και οι κάτοχοι απολυτηρίου λυκείου. Πληροφορίες: τηλέφωνο 25342

ΖΗΤΟΥΝΤΑΙ ΝΕΕΣ ΓΙΑ:

- Πωλήτριες τουριστικού καταστήματος
- Πωλήτριες - Ταμίες αναψυκτηρίου.
Ωράριο Συνεχές.
Αποδοχές ικανοποιητικές.
Πληρ. 24611 κ.Αννα 08.30 - 15.00

ΖΗΤΟΥΝΤΑΙ:

Από Εμπορική Εταιρεία
- Γραμματέας:
Δεσποινίς ή Κυρία με γνώσεις Η/Υ και τουλάχιστον Αγγλικά.
Ωράριο συνεχές.
Αποδοχές - Ασφαλιστικό - Ικανοποιητικά.
- Οδηγοί - Πωλητές:
Νέοι - Κύριοι με δίπλωμα επαγγελματ.
Για προϊόντα ταχείας διακίνησης.
Μισθός - Ποσοστά - Ασφάλεια.
Χειμώνα - Καλοκαίρι
Πληρ. 24611 κ. Αννα 08.30 - 15.00

ΔΙΑΦΟΡΑ

ΕΝΟΙΚΙΑΖΕΤΑΙ Ξυλουργείο πλήρως εξοπλισμένο με το κλειδί στο χέρι λόγω ασθένειας Πληρ. 47550

ΠΩΛΕΙΤΑΙ: Επιχείρηση - Είδη Δώρων, σε πολύ καλή περιοχή. Πληρ. τηλ. 0945794676 ώρες 7 - 11

ΠΩΛΕΙΤΑΙ Φούσκα εστιατορίου 2 μέτρων με κανάλια και απορροφητήρα. Πληρ. τηλ. 34.100

ΠΩΛΕΙΤΑΙ Λύκος Καυκάσου καθαρόαιμος (και με όλα τα πιστοποιητικά) 14 μηνών με βασική εκπαίδευση σε πολύ καλή τιμή λόγω αναχώρησης. Τηλ. 0246-41154

ΓΡΑΦΕΙΟΥ Γενικού Τουρισμού με 25ετή πείρα με ιδιόκτητα τουριστικά λεωφορεία ζητεί συνέταιρο από Ρόδο πεπειραμένο στον τουρισμό επαγγελματία. Τηλ. 0945-593404 και 3214222

ΠΩΛΕΙΤΑΙ σύνθετο τεσσάρων τεμαχίων σε πολύ καλή κατάσταση. Τιμή 100.000 δρχ. Επίσης κονσόλα με καθρέφτη. Πληροφορίες στο τηλ. 31844

ΠΩΛΕΙΤΑΙ καινούργιο ψυγείο σε πολύ καλή τιμή. Πληροφορίες 6-10 μ.μ. Τηλ. 29138

ΠΩΛΕΙΤΑΙ επιχείρηση οβελιστήριο - Fast Food σε προνομιακή παραλιακή περιοχή στην πόλη της Ρόδου. Πληρ. τηλ. 61716

ΕΥΚΑΙΡΙΑ ΠΩΛΟΥΝΤΑΙ σε άριστη κατάσταση και σε ποιότητα ράφια και ταμειακή μηχανή. Σε τιμή ευκαιρίας, για λίγες μέρες. Μεγ. Κωνσταντίνου Abiente. Πληρ. τηλ. 0945794676

ΖΗΤΕΙΤΑΙ συνεργάτης - συνεταίρος σε κερδοφόρα επιχείρηση για την ανάπτυξη νέου τομέα. Δεκτές μόνον σοβαρές προτάσεις. Τηλ: 0945 922566 από 9.00 έως 21.00

ΠΩΛΟΥΝΤΑΙ λόγω αναχωρήσεως έπιπλα, σε πολύ καλή κατάσταση, σαλόνι τραπεζαρία, συνθετο, κρεβατοκάμαρα και παιδικό κρεβατάκι. Πληρ. τηλ. 76870, 0932818047

ΠΩΛΕΙΤΑΙ εστιατόριο στην Κω πλήρως εξοπλισμένο. Πληρ. 0242 - 25723

ΠΩΛΟΥΝΤΑΙ στην Κάρπαθο διακόσια (200) κατσίκια. Πληροφορίες κ. Νίκο, τηλ/νο 0245-71113, ώρες 6-9 μ.μ.

ΠΩΛΕΙΤΑΙ
ξυλουργικό μηχάνημα σύνθετο Ιταλίας 40άρι - σε τιμή ευκαιρίας και έπιπλο σύνθετο από δεσποτάκι ντεκαπέ μαύρο - άσπρο υπερμοντέρνο σχεδόν καινούργιο λόγω μετακόμισης. Πληρ. τηλ. 77467 0945 881928

ΑΓΟΡΑΖΩ μετοχές της ΔΑΝΕ. Τηλ. επικοινωνίας 01-4534131 - 0932673987

ΠΩΛΟΥΝΤΑΙ έπιπλα μεταχειρισμένα (σαλόνι - μπουφές - κονσόλα - μπαρ - τραπεζάκι τηλεόρασης) σε πολύ καλή κατάσταση τηλ. (25181 - 0932313216).

ΖΗΤΕΙΤΑΙ αντιπρόσωπος στην Ρόδο από Εκδοτική Εταιρεία ταξιδιωτικών οδηγών με έδρα την Αθήνα. Βιογραφικό: Αιγιαλείας 52, Μαρούσι 15125, Τηλ. 01-6856093, 0945 - 859939, Fax: 6856095

ΠΩΛΕΙΤΑΙ καινούργια ταμειακή μηχανή μάρκας CASIO. Πληρ. τηλ. 79205

ΠΩΛΕΙΤΑΙ οπωροπαντοπωλείον επί της Γρίβα σε τιμή ευκαιρίας. Πληρ. τηλ. 21248

ΠΩΛΕΙΤΑΙ εστιατόρειο - μπαρ πλήρως εξοπλισμένο στο κέντρο της πλατείας Παραδεισίου. Τηλ. 81909 ώρες καταστήματος.

ΠΩΛΟΥΝΤΑΙ έπιπλα γραφείου σε τιμή ευκαιρίας. Πληρ. τηλ. 33952

ΠΩΛΕΙΤΑΙ ξενοδοχειακός εξοπλισμός κρεβάτια, ντουλάπες, τραπέζια, πόρτες και ένα ψυγείο βιτρίνα. Πληρ. Ξενοδ. ΠΑΝΘΕΟΝ 24557

ΠΩΛΗΣΕΙΣ ΑΚΙΝΗΤΩΝ

ΠΩΛΕΙΤΑΙ Οικόπεδο 500 τμ με υψηλό συντελεστή δόμησης στην τουριστική περιοχή Ιξιάς κατάλληλο για καταστήματα Πληρ. τηλ. 93703 92753 βραδ. ώρες.

ΠΩΛΕΙΤΑΙ: επιχείρηση Καφετέρια bar στο Φαληράκι 200 τ.μ. πλήρως εξοπλισμένη. Χαμηλό ενοίκιο. Τηλ.: 0944839719

ΠΩΛΕΙΤΑΙ διαμέρισμα δυάρι 68 τμ επί της Λεωφ. Ηρακλειδών Νο2 (ΙΑΛΥΣΣΟΣ) Μόνον σοβαρές προτάσεις. Τηλ 30576

ΠΩΛΟΥΝΤΑΙ
μονοκατοικίες ανεξάρτητες με πανοραμική θέα 100 τ.μ. 30.000.000 Τηλ. 0241 22142 κιν. 0945202883

ΠΩΛΕΙΤΑΙ οικόπεδο δύο στρεμμάτων με σπίτι στο Παραδείσι 200 μέτρα από τον κεντρικό δρόμο. Τιμή ευκαιρίας. Πληρ. τηλ. 63646 - 0945364872.

ΠΩΛΟΥΝΤΑΙ αποθήκες 210 τ.μ. στην περιοχή Ανάληψης (οδός Ιωαννίνων). Πληρ. τηλ. 32216 - 0945934974

ΠΩΛΕΙΤΑΙ
ακίνητο επιφανείας 530 τμ. εντός του οικισμού Μασάρων, επί της Εθνικής οδού Ρόδου - Λίνδου σε πολύ καλή τιμή. Πληρ. τηλ. 0244-51236

ΠΩΛΗΣΕΙΣ ΟΙΚΟΠΕΔΩΝ

1) ΚΩΣ: Παραθαλάσσιες εκτάσεις κατάλληλες για τουριστικές επενδύσεις, οικόπεδα με θέα θάλασσα σε τιμές προσιτές. RE/MAX ΑΙΓΑΙΟΥ, **ΓΙΩΡΓΟΣ ΓΑΜΠΙΕΡΑΚΗΣ** τηλ. (0242)-24624, 0944-384164

2) ΚΩΣ: Μεγάλα αστικά ακίνητα και οικόπεδα στο κέντρο της πόλης κατάλληλα για super market, μεγάλες εταιρείες, τράπεζες.
RE/MAX ΑΙΓΑΙΟΥ, **ΓΙΩΡΓΟΣ ΓΑΜΠΙΕΡΑΚΗΣ** τηλ. (0242)-26464, 0944-384164

3) ΔΩΔΕΚΑΝΗΣΑ: Παραθαλάσσια οικόπεδα, αγροκτήματα, εξοχικές μονοκατοικίες, παραδοσιακά σπίτια σε Πάτμο, Λειψούς, Κάλυμνο, Κώ, Νίσυρο, Τήλο. RE/MAX ΑΙΓΑΙΟΥ, **ΓΙΩΡΓΟΣ ΓΑΜΠΙΕΡΑΚΗΣ** τηλ. (0242)-26464, 0944-384164

ΠΩΛΟΥΝΤΑΙ
Πωλούνται καρέκλες - μπαμπού σε άριστη κατάσταση και σε τιμή ευκαιρίας. Πληρ. τηλ. 0244 - 51095.

ΠΩΛΕΙΤΑΙ σπίτι σε αρίστη κατάσταση στη Μαλώνα σε καλή τιμή. Πληρ. τηλ. (0244) 51119.

ΠΩΛΕΙΤΑΙ οικόπεδο 600 τ.μ. με σπίτι και πρόσοψη στο δρόμο 14 μ. στα Κρητικά. Αρ. 54 Πληρ. τηλ. 22933
ΠΩΛΕΙΤΑΙ διόροφη μονοκατοικία ανεξάρτητη στην Παλιά Πόλη και επί της οδού Τιμοκρέοντος έτοιμη για ανακατασκευή. Πληρ. 66041

ΠΩΛΕΙΤΑΙ σε τιμή ευκαιρίας λόγω αναχώρησης αποθήκη 347 τ.μ. κατάλληλη και για κατοικία εντός Ρόδου τηλ. 32985. Τιμή 120.000 το τ.μ.

ΠΩΛΟΥΝΤΑΙ δύο άρτια οικόπεδα άνω των 4.000 τ.μ. το καθένα, στην περιοχή του ΚΕΓΕ (Αμπελουργικό Φυτώριο Ρόδου) με καταπληκτική θέα. Πληρ. Τηλ. 24466

ΠΩΛΕΙΤΑΙ ή ΕΝΟΙΚΙΑΖΕΤΑΙ
από τον ιδιοκτήτη το ξενοδοχείο «ΦΟΙΒΟΣ» στον Αρχάγγελο 16 δωματίων με μπαρ - κουζίνα - σαλόνι - πάρκιν και κήπος 2800 τ.μ. Μετατρέπεται εύκολα σε 4 μεγάλα διαμερίσματα με τα υπόγειά τους ελεύθερο βαρών. Πληρ. τηλ. 0241/27578 0244/22600

ΕΥΚΑΙΡΙΕΣ
Πωλούνται προνομιούχα διαμερίσματα επιπλωμένα με το κλειδί στο χέρι στο κέντρο της πόλης της Ρόδου. 1) 38 τ.μ. τιμή 10500.000 δρχ, 40 τ.μ. τιμή 11.000.000 δρχ., 46 τ.μ. τιμή 12.500.000 δρχ, 57 τ.μ. 15.500.000 δρχ, 61 τ.μ. τιμή 16.500.000 δρχ.. 63 τ.μ. τιμή 17.000.000 δρχ.. 2) Πωλείται διαμέρισμα super Lux στην Ιαλυσό 107 τ.μ. θέρμανση με δικό του καυστήρα, ηλιακός θερμοσ. 2 τουαλέτες. Τιμή 35.000.000 δρχ.
ΜΑΡΙΟΣ ΒΙΤΖΗΛΑΙΟΣ
Τηλ.. 24900, 25545, 0932-704919

ΖΗΤΕΙΤΑΙ: Για αγορά οικία 200 τ.μ. περίπου και σε καλή κατάσταση, που βρίσκεται στην ευρύτερη περιοχή Φαληρακίου, Καλυθιών, Κοσκινού, και Αφάντου. Άμεση εξόφληση. Πληροφορίες τηλ. 68834 και 094/5056199

ΠΩΛΟΥΝΤΑΙ αγροτεμάχια και οικόπεδα εντός οικισμού στο Μεγάλο Χωριό Τήλου. Τηλ. 44227

ΠΩΛΕΙΤΑΙ διαμέρισμα 76 τ.μ. κατασκευής 1992. Επί της οδού Περραίας 10 Δ' (Πάροδος Ατταβύρου). Πληρ. τηλ. 20564 - 35196

ΠΩΛΟΥΝΤΑΙ: 1) Κατάστημα με δύο αποθήκες στην οδό Βερολίνου 23. 2) Καρά - Γιαπί 160 τ.μ. σε τρίτο όροφο οικοδομής. 3)Αγρόκτημα 4.500 τ.μ. στον Αρχάγγελο επί της Εθνικής οδού Ρόδου - Λίνδου, με φως, νερό και τηλέφωνο. Πληροφορίες: 0244 - 51391 και 51184.

ΠΩΛΕΙΤΑΙ οικόπεδο, παραθαλάσσιο, οικοδομήσιμο 500 τ.μ. στην παραλία της Κρεμαστής, περιοχή Περιαλινής. Πληρ. στο 0932828972 κ. Σταύρο.

ΜΑΘΗΜΑΤΑ

ΑΓΓΛΙΚΑ Αλλοδαπή καθηγήτρια παραδίδει μαθήματα κατ' οίκον. Επίσης παραδίδει ελληνικά σε αλλοδαπούς και αναλαμβάνει μεταφράσεις και δακτυλογραφήσεις κειμένου σε Η/Υ. Τιμές συμφέρουσες. Πληρ. τηλ. 61850 κιν. 0977433363

ΔΑΣΚΑΛΑ με δύο πτυχία αναλαμβάνει υπεύθυνα μαθητές δημοτικού, γυμνασίου σε ιδιαίτερα μαθήματα για την νέα σχολική χρόνια. Πληρ. τηλ. 76544, 0944 523061

ΦΙΛΟΛΟΓΟΣ καθηγήτρια με φροντιστηριακή πείρα και ειδίκευση στα Αρχαία - Λατινικά - Εκθεση, παραδίδει ιδιαίτερα μαθήματα. Τηλ.: 36670.

ΜΑΘΗΜΑΤΑ Αγγλικά, Ιταλικά (ιδιαίτερα) από καθηγήτρια με φροντιστηριακή πείρα. Πληρ. τηλ. 76544, 0945 984346

ΚΑΘΗΓΗΤΗΣ Φυσικομαθηματικός (ιδιαίτερα) παραδίδει ΜΑΘΗΜΑΤΙΚΑ - ΦΥΣΙΚΗ - ΧΗΜΕΙΑ για ΓΥΜΝΑΣΙΟ - ΛΥΚΕΙΟ. Τηλ. 78851 - 47516 - 61019 - 66736. ΠΕΛΛΑΣ 40 - ΡΟΔΙΝΙ.

ΓΕΡΜΑΝΙΚΑ: Καθηγήτρια με πείρα σε ιδιαίτερα μαθήματα αναλαμβάνει υπευθυνα όλα τα επίπεδα Τηλ. 0972 219911

ΓΙΑΝΝΗΣ ΝΙΚΟΛΙΔΑΚΗΣ
ΜΗΧΑΝΟΛΟΓΟΣ ΜΗΧΑΝΙΚΟΣ
ΓΑΛΛΙΑΣ 14 ΡΟΔΟΣ

ΠΩΛΟΥΝΤΑΙ

Κατάστημα επί της οδού Τσαλδάρη 90 τ.μ.
Διαμ/τα 112 τ.μ. επί της οδού Καζαντζάκη.
Μεζονέτα στο Καρακόνερο 128 τ.μ.
Γραφεία επί της Αννης Μαρίας και Λάρνακας σε πολυτελές συγκρότημα και
Διαμερίσματα 117 τ.μ., 57 τ.μ., 79.50 τ.μ., 90 τ.μ., 88.5 τ.μ., 118 τ.μ., 60 τ.μ., 141 τ.μ.
(Τα παραπάνω διαμερίσματα διαθέτουν θέση στάθμευσης και κεντρική θέρμανση)
ΠΛΗΡΟΦΟΡΙΕΣ ΤΗΛ.
22291 - 35103 / 094 391825

ΠΩΛΟΥΝΤΑΙ
διαμερίσματα στην περιοχή ξενοδοχείου Blue Sky, πολυτελούς κατασκευής, με γκαράζ, σε εξωτερικό χώρο, ατομική θέρμανση και κουζίνες Ιταλίας. Οροφοδιαμερίσματα των 145μ2 και 89 μ2, 101μ2, 135μ2 και 113μ2. Πληροφορίες τηλ. 21714, 22307, 28616.

ΠΩΛΟΥΝΤΑΙ
ΚΑΤΑΣΤΗΜΑΤΑ
Πωλούνται καταστήματα ετοιμοπαράδοτα, στο μεγαλύτερο συγκρότημα καταστημάτων στην Ρόδο, απευθείας από τον κατασκευαστήπολιτικό μηχανικό Στέλιο Μακέστα. Επενδύστε με σιγουριά εκείόπου ήδη λειτουργεί το PLANET - Z και πρόκειται να λειτουργήσει πολύ σύντομα το πολυκατάστημα ΣΑΚΗΣ.
Από 10.350.000 με ευκολίες πληρωμής.
Πληρ. τηλ. 21347

ΠΩΛΟΥΝΤΑΙ

1. Μονοκατοικίες στην Ιαλυσό, οδός Δημοκρατίας πανταχόθεν ελεύθερες, από 120 τ.μ., έως 180 τ.μ., διόροφες χωρίς υπόγειο, με οικόπεδο από 300 έως 400 τ.μ., πολυτελούς κατασκευής.
2. Διαμερίσματα ετοιμοπαράδοτα 3 υπνοδωματίων, 2 λουτρών, αποθήκη και θέση στάθμευσης, στην οδό Χρήστου Φέσσα, στην Ανάληψη.
- Διαμερίσματα 2 υπνοδωματίων 88 έως 90τ.μ. με θέση στάθμευσης, στην οδό Χρήστου Φέσσα.
Τα παραπάνω διαμερίσματα έχουν κεντρική θέρμανση και υδραυλικό ασανσέρ.
3) Μεζονέτα 185 τ.μ., ετοιμοπαράδοτη διώροφη με υπόγειο, κοντά στα κτήματα Καζούλλη, με άριστη κατασκευή.

ΠΛΗΡΟΦΟΡΙΕΣ: ΑΝΑΣΤΑΣΙΟΣ ΑΤΣΙΔΗΣ
ΣΤΕΦΑΝΟΥ ΚΑΖΟΥΛΛΗ 74
ΡΟΔΟΣ
Τηλ. 28616-37848

Vitzileos
Εθν. Μακαρίου 45, 3ος όροφος, 85100 Ρόδος,
Τηλ: 0241 24900 - 25545 Φαξ: 25544, Τ.Θ.: 273

ΠΩΛΗΣΕΙΣ ΑΚΙΝΗΤΩΝ

1) Πωλείται τριόροφη μεζονέτα 130 τ.μ., SUPER LUX, με 2 τζάκια, 2 τουαλέτες και γκαράζ στην περιοχή Μηδεια. Τιμή 45 εκατ. Τηλ. 24900 0932704919

2) Πωλείται οροφοδιαμέρισμα ρετιρέ 185 τ.μ. σε μπετά, κοντά στο Πανεπιστήμιο. Τιμή 20 εκατ. Τηλ. 24900 0932704919

3) Πωλείται αποθήκη super 185 τ.μ. με γραφείο περιοχή Ασγούρου. Τιμή 25 εκατ. Τηλ. 24900 0932704919

4) Ενοικιάζεται ισόγειο κατάστημα 115 τ.μ. στη Μανδηλαρά, ελεύθερο προς ενοικίαση.

5) Πωλείται διαμέρισμα 114 τ.μ. σε παραδοσιακό κτίριο απέναντι από το Καζίνο. Τιμή 30 εκατ.

6) Πωλείται προνομιακό οικόπεδο στο κύμα στην παραλία Κρητηνίας κοντά στο Κάστρο. ΤΜ. 2000 τιμή 12.000.000. Πληροφορίες τηλ. 0241-24900, 0241-25545 Κινητό 0932704919

7) Οικόπεδο στην Ιαλυσό μεταξύ Λεωφόρου και θάλασσας εντός σχεδίου τ.μ. 622 Σ.Δ. 0,4 προνομιακό

8) Μονοκατοικία διόροφη 160μ² στους Καστελλοριζιούς (σε 2 κατοικίες των 80μ²) με κήπο φανταστικό Μόνο 40 εκατ.

9) Ακίνητο με επιχείρηση εστιατόριο στην παραλία Ιαλυσού τ.μ. 135 κάτω με 400μ² αυλή - παραλία και πάνω 200μ² και 500μ² ταράτσας. Τιμή 50 εκ + 60 εκατ. και με ευκολίες 25 εκ + 25 εκ. Πληροφορίες 0932704919 και 0241 - 24900

ΦΩΤΙΣΜΟΣ ΜΕ ΟΠΤΙΚΕΣ ΙΝΕΣ

Ανακαινίστε - Διακοσμήστε -
Φωτίστε Εσωτερικά & Εξωτερικά
τα κτίρια σας τα Συντριβάνια
& τις Πισίνες σας
με Οπτικές Ινες.
SUPER VISION International USA
Πώληση Χονδρική - Λιανική
Πληρ. 0932 440566

LANE

Β. ΚΟΡΝΑΡΟΣ

Δρομολόγια από Ρόδο

Κάθε Τετάρτη πρωί στις 05.00
για Χάλκη, Διαφάνι,
Πηγάδια, Κάσο, Σητεία,
Αγιο Νικόλαο, Μήλον, Πειραιά.

Κάθε Κυριακή πρωί στις 05.00
για Διαφάνι, Πηγάδια,
Κάσο, Σητεία, Αγιο Νικόλαο,
Μήλο, Πειραιά.

Πληροφορίες - Εισιτήρια
ΖΟΡΠΙΔΗΣ Μακαρίου 31
τηλ. 20625 30050

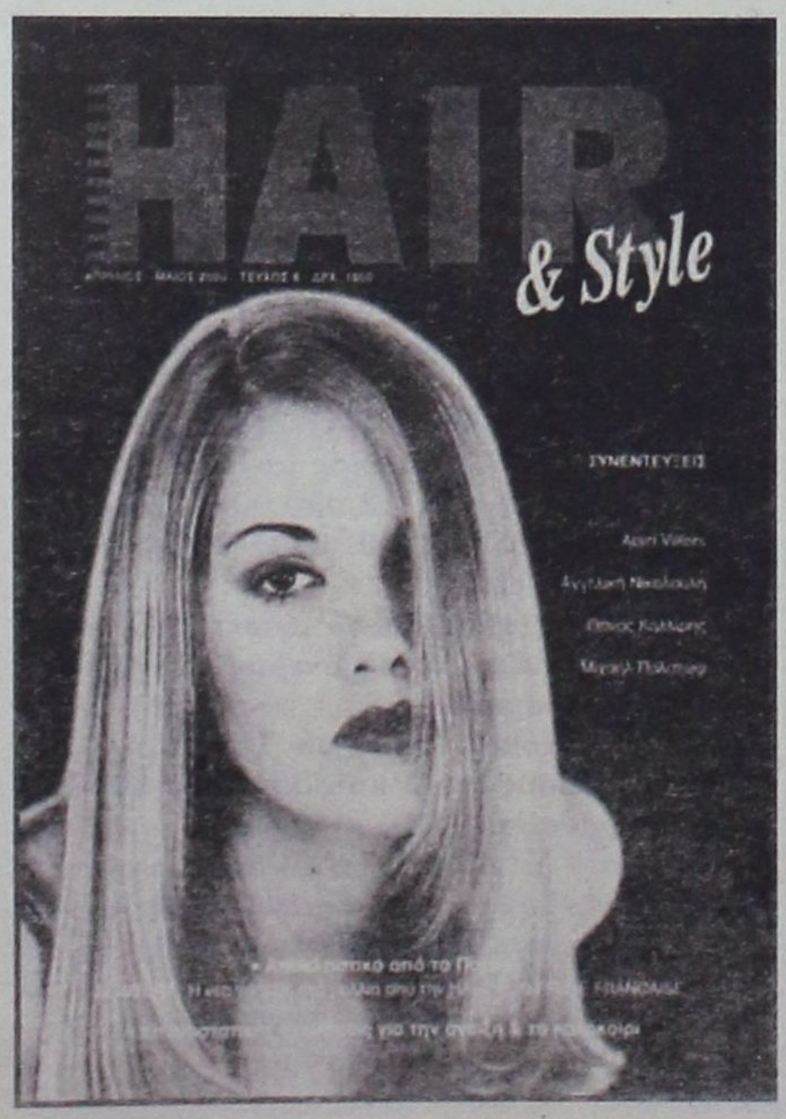



ΜΙΧΑΛΗΣ ΠΑΝΑΓΟΣ
Μηχανολόγος Μηχανικός
Γ. ΣΕΦΕΡΗ 108, ΡΟΔΟΣ
ΤΗΛ 62590, 62517

ΠΩΛΟΥΝΤΑΙ
ΙΔΙΟΚΤΗΤΑ

ΟΙΚΟΠΕΔΑ
Ιδανικά γιά Βίλλες των 4.000 τ.μ. με απεριόριστη θέα στήν περιοχή Πανάγου

ΔΙΑΜΕΡΙΣΜΑΤΑ
Τών 60 καί 120 τ.μ. επί τής Γ. Σεφέρη

ΑΠΟΘΗΚΕΣ
Τών 200, 400, 600 καί 1.400 τ.μ.

ΓΚΑΡΑΖ
Αίθουσες τών 600 τ.μ. στό 6° χλμ Ρόδου-Λίνδου δίπλα στο ΚΤΕΟ.

ΚΑΤΑΣΤΗΜΑΤΑ

ΣΤΗΝ Γ ΣΕΦΕΡΗ 108
Δίπλα στό νέο νοσοκομείο, ΙΣΟΓΕΙΕΣ αίθουσες τών 200, 400, 600 καί 1.400 τ.μ.

ΣΤΟ 6° χλμ ΡΟΔΟΥ-ΛΙΝΔΟΥ
Παραπλεύρως τού ΚΤΕΟ καί επί της Εθνικής Οδού, αίθουσες από 200 έως 600 τ.μ.

ΣΤΟ ΚΙΟΤΑΡΙ
Καταστήματα από 32 έως 250 τ.μ. όλα με πρόσοψη στόν κεντρικό δρόμο έναντι ξενοδοχείου Rodos Maris.

ΓΡΑΦΕΙΑ
Σε υπό ανέγερση οικοδομή επί της Γ. Σεφέρη των 50, 100 και 200 τ.μ.

GP

TOP PROPERTIES
GEORGIOS S. PIPINOS
ΓΕΩΡΓΙΟΣ Σ. ΠΙΠΙΝΟΣ
ΣΥΜΒΟΥΛΟΣ ΚΑΙ ΕΚΤΙΜΗΤΗΣ ΑΚΙΝΗΤΩΝ
REAL ESTATE AGENT - MEMBER OF F.I.A.B.C.I. - N.A.E.A. - C.E.I. - Σ.Ε.Κ.

ΓΠ



Η "TOP PROPERTIES" είναι ατομική επιχείρηση και ανήκει εξ ολοκλήρου στον κ. Γεώργιο Σ. Πιπίνο, που από το 1971 ασχολείται αποκλειστικά και μόνο με επενδύσεις και REAL ESTATE, στο νησί της Ρόδου, καθώς και στην ευρύτερη περιοχή της Δωδεκανήσου.

ΑΠΕΥΘΥΝΟΜΑΣΤΕ: Στους **σοβαρούς, απαιτητικούς** και **επιλεκτικούς** επενδυτές - επιχειρηματίες - ελεύθερους επαγγελματίες, Ελληνες και ξένους, υψηλού εισοδηματικού επιπέδου, που ενδιαφέρονται να κάνουν μια σοβαρή επένδυση **προβολής** στο νησί της Ρόδου.

ΠΡΟΣΦΕΡΟΥΜΕ: Α) Υπηρεσίες και πληροφορίες που γίνονται σε προσωπικό επίπεδο με **εχεμύθεια, διακριτικότητα και σοβαρότητα.**
Β) Μεγάλη γκάμα υψηλής ποιότητας ακινήτων, όπως: 1) Ξενοδοχεία Α' και Β' κατηγορίας των 600 - 500 - 350 - 300 κλινών 2) Κεντρικά αστικά ακίνητα κατάλληλα για Τράπεζες - καταστήματα - γραφεία 3) Παραλιακές εκτάσεις, κατάλληλες για τουριστικές επενδύσεις των 150.000 - 100.000 - 70.000 - 50.000 - 36.000 τ.μ. και 4) Διαμερίσματα και μαιζονέτες **προβολής.**

ΣΤΟΧΟΣ ΜΑΣ ΕΙΝΑΙ: Να προσφέρουμε στο αγοραστικό μας κοινό **υψηλής ποιότητας ακίνητα** και **ευκαιρίες** στο νησί της Ρόδου. Η τριακονταετής και πλέον πείρα μας στον τομέα αυτό αποτελεί εγγύηση.

ΣΥΝΘΗΜΑ ΜΑΣ ΕΙΝΑΙ: Επενδύστε στην ΡΟΔΟ ΤΩΡΑ, σε ακίνητα που **ΑΝΤΕΧΟΥΝ ΣΤΟ ΧΡΟΝΟ.**

Γεώργιος Σ. Πιπίνος
ΜΕΣΙΤΗΣ ΑΣΤΙΚΩΝ ΣΥΜΒΑΣΕΩΝ
Γιατί εμείς γνωρίζουμε καλύτερα!

TOP PROPERTIES is a private concern and Mr George S. Pipinos, its owner, has carved, over the years, a reputation for integrity and excellence in the world of Real Estate in the Dodecanese.

At Top Properties we try hard to attract important and selective investors: high calibre businessmen/women and discerning professional people, both Greek and foreign, who wish to acquire substantial and valuable property on Rhodes.

We offer our expertise and advice privately, discreetly and in strict confidence.

We keep a compehensive list of real estate of the highest specifications:

a. A' and B' class hotels (600, 500, 350, 300 beds capacity).

b. Centrally situated office buildings and other business premises.

c. Seaside land, ideal for development (hotels, holiday resorts, etc.), of 150.000, 100.000, 70.000, 50.000, 36.000 sq.m.

d. Luxury appartments, maisonettes, detached, semi - detached and terraced houses.

Our aim is to give our clients the opportunity to acquire value for money, first class real estate on Rhodes. Our 30- year - old experience in Real Estate is our warranty.

Our moto is: Invest in Rhodes. Invest in property. It stands the test of time.

TOP PROPERTIES
and
George S. Pipinos
Because we Know best



KENNENTY 38, ΡΟΔΟΣ, 85 100, ΤΗΛ. (0241) 23895, 38243 και 0944-676003. FAX: (0241) 20883
38 KENNEDY STR., RHODES, 85 100, TEL. (0241) 23895, 38243, and 094 - 676003. FAX: (0241) 20883

ΕΛΛΗΝΙΚΗ ΔΗΜΟΚΡΑΤΙΑ
ΝΟΜΟΣ ΔΩΔΕΚΑΝΗΣΟΥ
ΔΗΜΟΣ ΛΙΝΔΙΩΝ
ΔΗΜΑΡΧΟΣ
Λίνδος 11-04-2000
Α.Π.: 25

ΠΕΡΙΛΗΨΗ ΔΙΑΚΗΡΥΞΗΣ

Ο Δήμαρχος Λινδίων διακηρύσσει ότι:

Εκτίθεται σε διαγωνισμό με φανερή πλειοδοτική δημοπρασία η εκμίσθωση χώρων στις παραλίες του Δήμου Λινδίων για την εγκατάσταση κινητών καντινών στις παρακάτω θέσεις:

Ι. ΔΗΜΟΤΙΚΟ ΔΙΑΜΕΡΙΣΜΑ ΛΑΡΔΟΥ

Πλακιά (1)
Γλύστρα (1)

1) Η δημοπρασία εκμίσθωσης θα είναι φανερή και θα γίνει στο Δημοτικό Κατάστημα την 5-5-2000 ημέρα Παρασκευή και ώρα από 11.00π.μ. έως 12.00 μεσημβρινή, ενώπιον της αρμόδιας επιτροπής Δημοπρασιών.

2) Η εκμίσθωση των χώρων που θα τοποθετηθούν οι καντίνες θα είναι για 2 χρόνια δηλαδή για τις περιόδους 2000 και 2001.

3) Οι προτιθέμενοι να συμμετάσχουν στην δημοπρασία, για να δίνουν δεκτοί σε αυτή, θα πρέπει να προσκομίσουν:

Α) Γραμμάτιο του Ταμείου Παρακαταθηκών και Δανείων ή εγγυητική επιστολή αναγνωρισμένης Τράπεζας από το Κράτος ύψους δρχ.

- 20.000 (είκοσι χιλιάδων δραχμών) για την παραλία Πλακιά
- 200.000 (διακοσίων χιλιάδων δραχμών) για την παραλία Γλύστρα

Β) Βεβαίωση του Δημοσίου Ταμείου Ρόδου ότι δεν είναι οφειλέτες του Δήμου (περί μη οφειλής προς τον Δήμο).

Γ) Φορολογική Ενημερότητα για χρέη προς το Δημόσιο.

Δ) Τα δικαιολογητικά που προβλέπονται από την κ 1/2113/8-9-1995 απόφαση του Υπουργείου Εμπορίου «περί ρύθμισης υπαίθριου (στάσιμου και πλανόδιου) εμπορίου» για την χορήγηση και έκδοση της άδειας λειτουργίας.

4) Καθορίζονται οι τιμές εκκίνησης της δημοπρασίας ως εξής:

- Στην παραλία Πλακιά Λάρδου 1 καντίνα με ελάχιστο όριο μισθώματος
1.000.000 δρχ. ετησίως
- Στην παραλία Γλύστρα Λάρδου 1 καντίνα με ελάχιστο όριο μισθώματος
4.000.000 δρχ. ετησίως

Οι διαγωνιζόμενοι πρέπει να είναι αποκλειστικά δημότες του Δήμου Λινδίων.

Περισσότερες πληροφορίες στα γραφεία του Δήμου Λινδίων κατά τις εργάσιμες ημέρες και ώρες.

Ο ΔΗΜΑΡΧΟΣ
Γιώργος Ν. ΘΑΡΡΕΝΟΣ

Απόσπασμα
Αριθμ. 7374/2000

Επισπεύδων: ΤΡΑΠΕΖΑ ΕΡΓΑΣΙΑΣ Α.Ε.

Οφειλέτης: Κωνσταντίνος Σπυρίδωνος Κατσαρίδης

Τιτλούχος: 1) Μαρία Νεφέλη Νικολαΐδου - Κατσαρίδη του Κων/νου, και 2) Ερμή - Σπυρίδωνα Νικολαΐδη Κατσαρίδη του Κων/νου, ως τρίτους διακατόχους ενυπόθηκου ακινήτου του οφειλέτη Κωνσταντίνου Σπυρ. Κατσαρίδη δυνάμει του 23745/99 συμβολαίου ΓΟΝΙΚΗΣ ΠΑΡΟΧΗΣ της ψιλής κυριότητας - ΜΟΝΟ - και με ποσοστό ΑΝΑ 1/2 ΑΔΙΑΙΡΕΤΑ ΠΟΣΟΣΤΑ Ο ΚΑΘΕΝΑΣ ΤΟΥΣ.

Τίτλος που εκτελέστηκε: η υπ' αριθμ. 126/00 Δ.Π. Μον. Πρωτοδ. Ρόδου

Ποσό οφειλής: 65.404.445 δραχμές

Ημεροχρονολογία νέου πλειστηριασμού: 03 ΜΑΪΟΥ 2000

Τόπος πλειστηριασμού: Το Δημοτικό Κατάστημα Γενναδίου Δήμου Νότιας Ρόδου

ΑΚΙΝΗΤΟ - ΚΑΤΑΣΤΗΜΑ με στοιχείο πίνακα Α1, αποτελούμενο από 1 χώρο επιφανείας 413,44 τ.μ. και με ποσοστό συνιδιοκτησίας 30,80‰ που βρίσκεται στον α' όροφο οικοδομής που κτίσθηκε σε οικόπεδο συνολικά 6.280 τ.μ. στην περιοχή «Καρδάμι» της Κτηματικής περιφέρειας Ασκληπειού, με κτηματολογικά στοιχεία: Τόμος 28 γαιών Ασκληπειού Φύλλο 20 Μερίδα 1485 και Φάκελλος 2897 νομικής φύσης Μουλκ.

ΕΚΤΙΜΗΘΗΚΕ η ψιλή κυριότητα συνολικά 80.000.000 δραχμές.

Πρώτη προσφορά το μισό της εκτίμησης 40.000.000

Σύνταξα την παρούσα σήμερα στις 14.03.2000.

Ο ΔΗΛΟΠΟΙΩΝ ΔΙΚΑΣΤΙΚΟΣ ΕΠΙΜΕΛΗΤΗΣ
ΜΕΛΛΙΝΗΣ ΜΙΧΑΛΗΣ

Απόσπασμα Αριθμ. 7376/2000

Επισπεύδων: ΤΡΑΠΕΖΑ ΕΡΓΑΣΙΑΣ Α.Ε.

Οφειλέτης: Κωνσταντίνος Σπυρίδωνος Κατσαρίδης

Τίτλος που εκτελέστηκε: η υπ' αριθμ. 126/00 Δ.Π. Μον. Πρωτ. Ρόδου

Τίτλος που εκτελέστηκε: η υπ' αριθμ. 126/00 Δ.Π. Μον. Πρωτοδ. Ρόδ ου

Ποσό οφειλής: 65.404.445 δραχμές

Ημεροχρονολογία νέου πλειστηριασμού: 03 ΜΑΪΟΥ 2000

Τόπος πλειστηριασμού: Το Δημοτικό Κατάστημα Γενναδίου Δήμου Νότιας Ρόδου

ΚΑΤΑΣΤΗΜΑ με στοιχείο πίνακα Α1, αποτελούμενο από 1 χώρο επιφανείας 413,44 τ.μ. και με ποσοστό συνιδιοκτησίας 30,80‰ που βρίσκεται στον α' όροφο οικοδομής που κτίσθηκε σε οικόπεδο συνολικά 6.280 τ.μ. στην περιοχή «Καρδάμι» της Κτηματικής περιφέρειας Ασκληπειού, με κτηματολογικά στοιχεία: Τόμος 28 γαιών Ασκληπειού Φύλλο 20 Μερίδα 1485 και Φάκελλος 2897 νομικής φύσης Μουλκ.

ΕΚΤΙΜΗΘΗΚΕ η επικαρπία συνολικά 20.000.000 δραχμές.

Ο πλειστηριασμός θα γίνει με πρώτη προσφορά το μισό της εκτίμησης 10.000.000 δρχ.

Σύνταξα την παρούσα σήμερα στις 14.03.2000.

Ο ΔΗΛΟΠΟΙΩΝ ΔΙΚΑΣΤΙΚΟΣ ΕΠΙΜΕΛΗΤΗΣ
ΜΕΛΛΙΝΗΣ ΜΙΧΑΛΗΣ

ΖΗΤΕΙΤΑΙ ΔΑΚΤΥΛΟΓΡΑΦΟΣ

Ζητείται δακτυλογράφος
για άμεση πρόσληψη.
Προσόντα: Πρέπει να γνωρίζει Η/Υ και τυφλό σύστημα
Εργασία απογευματινή (13.30 - 20.30)
Πληρ. τηλ. 76655 - ώρες γραφείου.



ΜΝΗΜΟΣΥΝΟ

Τελούμε στις 14 Απριλίου ημέρα Παρασκευή και ώρα 8 π.μ. στον Ιερό Ναό της Αγίας Ειρήνης Ορφαν. Θηλέων, 3μηνο μνημόσυνο υπέρ αναπαύσεως της ψυχής του λατρευτού μας πατέρα, παππού και θείου

ΓΕΩΡΓΙΟΥ ΙΩΑΝΝ. ΧΑΤΖΗΚΩΝΣΤΑΝΤΗ
Διδασκάλου

Τα παιδιά Αικατερίνη - Κώστας Β. Ξανθός, Γιάννης - Αικατερίνη, Δημήτρης.
Τα εγγόνια, τα ανίψια και οι λοιποί συγγενείς

ΝΕΚΡΟΛΟΓΙΑ

ΕΜΜΑΝΟΥΗΛ ΣΤΑΜΑΤΙΟΥ

Η ξενοδοχειακή τάξη χάνει σήμερα ένα από τα επίλεκτα μέλη της, τον συνάδελφο Μανώλη Σταματίου, πρωτοπόρο της ξενοδοχίας της Ρόδου, ιδρυτικό μέλος της Ενωσης Ξενοδόχων Ρόδου και διακεκριμένο μέλος της Ροδιακής κοινωνίας.

Ο Μανώλης Σταματίου, γεννήθηκε στην Ρόδο το 1921. Ο πατέρας του Χριστόφορος Σταματίου, κασιώτικης καταγωγής που μεγάλωσε στην Αίγυπτο και διατηρούσε στην Ρόδο Γραφείο Αντιπροσωπειών, μύησε τον γιό του από μικρό στις επιχειρήσεις. Μαθητής της Αμαραντείου Σχολής και στην συνέχεια του Βενετοκλείου Γυμνασίου, που με το κλείσιμό του αναγκάζεται να φοιτήσει στο Ιταλικό Instituto Tecnico της Ρόδου. Με την αποφοίτησή του προσλαμβάνεται στην Τράπεζα της Ιταλίας όπου εργάζεται 2 χρόνια (1939-1940) και στην συνέχεια διορίζεται στο Κτηματολόγιο Ρόδου. Μετά την απελευθέρωση μπαίνει στο επάγγελμα του ξενοδόχου και είναι από τους πρώτους Ροδίτες της μεταπολεμικής περιόδου που ασχολείται με ξενοδοχειακές επιχειρήσεις. Ιδρύει το 1947 το Ξενοδοχείο «Φλοίσβος» στην οδό Πάτμου και Χάλκης, αναλαμβάνει την εκμετάλλευση του Ξενοδοχείου «ΚΡΥΣΤΑΛ» στην οδό 28ης Οκτωβρίου και ιδρύει το 1972 το Ξενοδοχείο «Των Ιπποτών», ένα από τα καλύτερα της εποχής.

Ο Μανώλης Σταματίου παράλληλα διατηρούσε και μια μονάδα ενοικιαζομένων δωματίων με την ονομασία «Villa Mona» στην οδό Κωνσταντόπαιδος σε ένα ιστορικό ανακατασκευασθέν ακίνητο που λειτουργούσε κατά την Ιταλική κατοχή ως ξενώνας προσωπικοτήτων.

Ο Μανώλης Σταματίου υπήρξε ένα από τα ιδρυτικά μέλη της Ενωσης Ξενοδόχων Ρόδου και Γραμματέας στο Διοικητικό Συμβούλιο που συγκροτήθηκε και με την ιδρυτική πράξη της 25 Σεπτεμβρίου 1949. Υπήρξε επίσης ιδρυτικό μέλος του Ομίλου Αντισφαιρίσεως Ρόδου.

Ο Μανώλης Σταματίου εργάσθηκε και μόχθησε για να δημιουργήσει ένα Ξενοδοχείο που πρόσφερε σημαντικές υπηρεσίες στο ξεκίνημα του τουρισμού της Ρόδου. Ηταν ένας εργατικός, έντιμος και αγαπητός στους συναδέλφους του και στην κοινωνία της Ρόδου άνθρωπος, ήταν ένας αληθινός ευπατρίδης και λάτρης της Ρόδου, που το απέδειξε και με την τελευταία του πράξη, αφήνοντας όλη του την περιουσία, το ξενοδοχείο του και όλα τα περιουσιακά του στοιχεία, δημιουργώντας το *«Ιδρυμα Υποτροφιών Ρόδου Εμμανουήλ Χριστοφόρου Σταματίου και Μαρίας Σταματίου - Παπαδάκη»*.

Η Ενωση Ξενοδόχων Ρόδου εκφράζει τα θερμά της συλλυπητήρια στην οικογένεια του συναδέλφου Μανώλη Σταματίου και εύχεται να είναι ελαφρύ το χώμα της Ρόδου που θα τον σκεπάσει.

ΒΑΣΙΛΕΙΟΣ ΜΗΝΑΪΔΗΣ
Πρόεδρος ΕΞΡ

ΔΗΜΟΣ ΚΑΡΠΑΘΟΥ

Προς
1) Π.Ο.Ξ.
2) Ξενοδοχειακό Επιμελητήριο Ελλάδος
3) Ενωση Ξενοδόχων Ρόδου

ΨΗΦΙΣΜΑ

Στην συνεδρίαση του Δημοτικού Συμβουλίου του Δήμου Καρπάθου της 31-3-2000, ο Δήμαρχος Καρπάθου κ. Χρήστος Κατσάνης ενημέρωσε το Δ.Σ. εκτός ημερήσιας διάταξης για την εκλογή του συμπατριώτη μας κ. Βασιλείου Μηναΐδη προέδρου της Ε.Ξ. Ρόδου επί σειρά ετών, στο ύπατο συνδικαλιστικό αξίωμα του προέδρου της Ελληνικής Ξενοδοχείας.

Το Δημοτικό Συμβούλιο του Δήμου Καρπάθου, με ομόφωνο ψήφισμα συνεχάρη θερμότατα τον εκλεκτόν συμπατριώτη μας για την εκλογή του στην θέση του προέδρου της (Π.Ο.Ξ.) Πανελλήνιας Ομοσπονδίας Ξενοδόχων.

Η ανάδειξη αυτή του κ. Βασιλείου Μηναΐδη έγινε ομόφωνα, με δεδομένο ότι, είναι εμπειρότατο στέλεχος του Ξενοδοχειακού Κλάδου και θεωρείται βέβαιον ότι θα προσφέρει τις υπηρεσίες του με τον καλύτερο τρόπο στην προάσπιση των συμφερόντων του κλάδου και την αναβάθμιση του ελληνικού τουρισμού, σε μια περίοδο που πάρα πολλά προβλήματα που αντιμετωπίζει ο Ξενοδοχειακός κλάδος χρειάζονται επίλυση.

Του ευχόμαστε καλή Δύναμη, Θάρρος, Αποτελεσματικότητα και θεωρούμε δεδομένη την επιτυχία σ' όλα τα θέματα της Π.Ο.Ξ., που θα υπηρετήσει με την λογική, την σύνεση και πάνω απ' όλα την εξειδικευμένη γνώση που έχει στο κεφάλαιο Τουρισμός.

Το παρόν ψήφισμα να αποσταλεί στην Π.Ο.Ξ. στο Ξενοδοχειακό Επιμελητήριο Ελλάδας, στην Ε.Ξ. Ρόδου και στον Ροδιακό και Καρπαθιακό Τύπο.

Με τιμή
Ο ΔΗΜΑΡΧΟΣ
ΧΡΗΣΤΟΣ ΚΑΤΣΑΝΗΣ

ΕΝΩΣΗ ΞΕΝΟΔΟΧΕΙΩΝ ΡΟΔΟΥ

Προς
Τα Μέλη της ΕΞΡ
Ενταύθα

ΠΡΟΣΚΛΗΣΗ ΓΕΝΙΚΗΣ ΣΥΝΕΛΕΥΣΗΣ

Καλούνται τα μέλη της Ενωσης Ξενοδόχων Ρόδου στην ετήσια τακτική Γενική Συνέλευση που θα γίνει στις 21 Απριλίου ημέρα Παρασκευή και ώρα 18:00μ.μ. στην αίθουσα του 1ου ορόφου του ΑΚΤΑΙΟΝ, με τα κάτωθι θέματα της ημερήσιας διάταξης:

1. Πεπραγμένα Διοικητικού Συμβουλίου 1999
2. Εγκριση Οικονομικού Απολογισμού έτους 1999
3. Εκθεση Ελεγκτικής Επιτροπής
4. Εγκριση Προϋπολογισμού έτους 2000
5. Εξελίξεις για την κίνηση του 1999 και προοπτικές για το 2000
6. Πολιτική τιμών ξενοδοχείων για το 2000
7. Εργασιακές σχέσεις ξενοδοχοϋπαλλήλων
8. Προβλήματα προστασίας του περιβάλλοντος
9. Δραστηριότητες Επιτροπών Περιοχών της Ενωσης
10. Παρουσίαση προγράμματος προβολής μέσω Internet (INTERREG II)
11. Προγραμματισμός δράσης της Ενωσης για το 2000
12. Διάφορα

Σύμφωνα με το καταστατικό, δικαίωμα να συμμετάσχουν στην Γενική Συνέλευση, έχουν όλα τα μέλη της Ενωσης, δια των νομίμων εκπροσώπων τους, που είναι οικονομικά τακτοποιημένα μέχρι και το έτος 1999.

Σε περίπτωση μη απαρτίας η Συνέλευση θα επαναληφθεί την επόμενη Παρασκευή 28 Απριλίου στον ίδιο τόπο και την ίδια ώρα και θεωρείται ευρισκόμενη σε απαρτία με το 1/4 των ταμειακώς ενήμερων μελών.

Με τιμή

Βασ. Μηναΐδης — **Πρόεδρος**
Ι. Παπαβασιλείου — **Γεν. Γραμματέας**

ΜΗΧΑΝΟΛΟΓΙΚΟ ΓΡΑΦΕΙΟ
ΤΣΙΡΙΓΩΤΑΚΗΣ ΜΙΛΤΟΣ
ΗΡΩΩΝ ΠΟΛΥΤΕΧΝΕΙΟΥ 1Α ΙΑΛΥΣΟΣ (ΑΠΕΝΑΝΤΙ ΑΠΟ ΤΟ ΓΗΠΕΔΟ ΙΑΛΥΣΟΥ)

ΚΛΙΜΑΤΙΣΤΙΚΑ ΜΙΥΟΤΟ - HAIER - SHARP -FUJI

ΨΥΞΗ - ΘΕΡΜΑΝΣΗ

9000 BTU/H ΑΠΟ 159.000 ΔΡ+ΦΠΑ
12000 BTU/H ΑΠΟ 197.000 ΔΡ+ΦΠΑ



ΟΙ ΠΡΟΣΦΟΡΕΣ ΙΣΧΥΟΥΝ ΜΕΧΡΙ 30 ΑΠΡΙΛΙΟΥ

18000 BTU/H ΑΠΟ 274.000 ΔΡ+ΦΠΑ
22000 BTU/H ΑΠΟ 319.000 ΔΡ+ΦΠΑ
ΚΑΙ
ΦΟΡΗΤΑ 9000 BTU/H ΑΠΟ 158.000 ΔΡ+ΦΠΑ

ΚΕΝΤΡΙΚΗ ΘΕΡΜΑΝΣΗ-ΗΛΙΑΚΑ-ΕΞΑΕΡΙΣΜΟΣ

ΠΛΗΡΩΜΗ ΑΜΜΕΣΗ Η ΜΕ ΔΙΑΚΑΝΟΝΙΣΜΟ
ΑΠΟ 2 ΕΩΣ 36 ΑΤΟΚΕΣ ΔΟΣΕΙΣ
(ΜΟΝΟ ΜΕ ΦΩΤΟΤΥΠΙΑ ΤΗΣ ΑΣΤΥΝΟΜΙΚΗΣ ΣΑΣ ΤΑΥΤΟΤΗΤΑΣ)

ΤΗΛ./FAX. 0241-90169 (9:30-13.00 Μ.Μ.)ΚΙΝΗΤΟ: 0944 593059



ΚΙΝΗΜΑΤΟΓΡΑΦΟΣ ΜΕΤΡΟΠΟΛ
Τηλ. 28400
ΔΥΟ ΠΡΟΒΟΛΕΣ
8 έως 10 και 10 έως 12 μ.μ.
Από τον σκηνοθέτη του «PRETTY WOMAN»
μια νεανική ΑΙΣΘΗΜΑΤΙΚΗ ΚΩΜΩΔΙΑ!!!
Οταν θα συναντήσει για πρώτη φορά
τον ΕΡΩΤΑ στη ζωή της, τότε...
ΜΙΑ ΑΛΛΙΩΤΙΚΗ ΑΓΑΠΗ
THE OTHER SISTER
Α! ΠΡΟΒΟΛΗΣ - Κατάλληλον

ΜΙΑ ΠΡΟΒΟΛΗ ώρα 6 μ.μ.
Παρασκευή - Σάββατο - Κυριακή 7-8-9 Απριλίου
Ενα δίωρο πανηγύρι χαράς και γέλιου.
Οι ξεκαρδιστικές περιπέτειες ενός μπόμπιρα
Ο ΜΠΟΜΠΙΡΑΣ ΞΕΠΟΡΤΙΣΕ
Κατάλληλον για όλες τις ηλικίες
Την ΠΑΡΑΣΚΕΥΗ 14 ΑΠΡΙΛΙΟΥ
Η ταινία που σπάει ταμεία και καρδιές.
Σε σύγχρονη προβολή με όλη την Ελλάδα
SCREAM 3
Α! ΠΡΟΒΟΛΗΣ - Ακατάλληλον

ΠΑΛΛΑΣ 5 CINEMAS CENTER
ΠΡΟΓΡΑΜΜΑ ΕΒΔΟΜΑΔΑΣ
7/04/2000 - 13/04/2000

ΑΙΘΟΥΣΑ 1 — THREE KINGS / ΟΙ ΤΡΕΙΣ ΗΡΩΕΣ
Μία περιπέτεια δράσης που διαφοροποιείται από τις άλλες ταινίες με θέμα τον πόλεμο στον Κόλπο αφού εστιάζει περισσότερο στο μαύρο χιούμορ παρά στις αιματοβαμμένες σκηνές μάχης.
ΠΡΩΤΑΓΩΝΙΣΤΟΥΝ: GEORGE CLOONEY, MARK WAHLBERG
Performance Time / Ώρες Έναρξης: 17:25, 20:00

ΑΙΘΟΥΣΑ 1 — HURRICANE / ΤΥΦΩΝΑΣ
Μια αληθινή, συνταρακτική και ανθρώπινη ιστορία για την καταδίκη ενός ανθρώπου.
ΠΡΩΤΑΓΩΝΙΣΤΟΥΝ: DENZEL WASHINGTON
Performance Time / Ώρες Έναρξης: 22:35

AMERICAN BEAUTY — ΑΙΘΟΥΣΑ 2
Η ομορφιά πολλές φορές θαμπώνει ...κοιτάξτε καλλίτερα
ΠΡΩΤΑΓΩΝΙΣΤΟΥΝ: KEVIN SPACEY, ANNETTE BENING
Performance Time / Ώρες Έναρξης: 17:35, 20:15, 22:55

ΑΙΘΟΥΣΑ 3 — THE NINTH GATE / Η ΕΝΑΤΗ ΠΥΛΗ
Αφήστε το άγνωστο στην ησυχία του...
ΠΡΩΤΑΓΩΝΙΣΤΟΥΝ: JOHNNI DEPP, EMMANUEL SENIE
Performance Time / Ώρες Έναρξης: 17:05, 19:50, 22:40

SUMMER OF SAM / ΤΟ ΚΑΛΟΚΑΙΡΙ ΤΟΥ ΣΑΜ — ΑΙΘΟΥΣΑ 4
Νέα Υόρκη 1977. Η εποχή που ξεκίνησε η δράση του πρώτου serial killer της πόλης, γνωστού με το όνομα "Γιος του Σαμ".
ΠΡΩΤΑΓΩΝΙΣΤΟΥΝ: JOHN LEGUIZAMO, ADRIEN BRODY, MIRA SORVINO
Performance Time / Ώρες Έναρξης: 16:50, 19:45, 22:20

ΑΙΘΟΥΣΑ 5 — THE BEACH / Η ΠΑΡΑΛΙΑ
... κάπου σε αυτόν τον πλανήτη πρέπει να υπάρχει.
ΠΡΩΤΑΓΩΝΙΣΤΟΥΝ: LEONARDO DICAPRIO
Performance Time / Ώρες Έναρξης: 16:55, 19:35, 22:15

ΑΙΘΟΥΣΑ 1 & 2 — Kids Club • Παιδική Ζώνη
STUART LITTLE (μεταγλωττισμένο)
ΑΙΘΟΥΣΑ 1 & 2 Performance Time / Κάθε ημέρα: 15:40
(Κάθε Παρασκευή, Σάββατο και Κυριακή σας περιμένουν πολλές εκπλήξεις και κλόουν)

Κρατήσεις θέσεων στο 24475 και 70670 (15:00 - 20:00)

Για να ισχύσει η κράτηση, η αγορά του εισιτηρίου πρέπει να γίνεται τουλάχιστον 30 λεπτά πρίν την έναρξη της παράστασης
FLOCAFE · IGUANA · Tres Jolie · AM adv.

FOTO - ΠΑΧΟΣ
• ΕΓΧΡΩΜΕΣ ΦΩΤΟΓΡΑΦΙΕΣ
• ΜΑΥΡΟΑΣΠΡΕΣ
• ΣΛΑΪΤΣ 135 - 6X9 - 6X8 - 9X12 - 13X18
• ΜΕΓΕΝΘΥΝΣΕΙΣ
• ΑΝΑΠΑΡΑΓΩΓΕΣ: ΕΓΧΡΩΜΕΣ - Α.Μ. - ΣΛΑΪΤΣ
• ΦΙΛΜ 8m.m. - 16 m.m. - 35 m.m.
• VIDEO
• ΠΑΡΑΔΟΣΗ ΕΡΓΑΣΙΑΣ ΑΜΕΣΗ
PACOLOR FOTO
ΑΝΤΩΝΗΣ ΠΑΧΟΣ
Γ. ΕΥΣΤΑΘΙΟΥ 11 - ΡΟΔΟΣ
Τηλ. 26893 - 27782

Το Πρόγραμμα

ΕΤ 1

05.30 ΔΙΛΗΜΜΑΤΑ
07.30 ΦΩΤΕΙΝΟ ΠΡΩΪΝΟ
08.00 ΤΑ ΠΡΩΪΝΑΚΙΑ
08.30 ΜΟΥΜΙΝ
09.00 ΤΟ ΘΑΥΜΑΣΤΟ ΒΙΒΛΙΟ ΤΗΣ ΦΥΣΗΣ
10.00 ΓΛΥΚΙΑ ΖΩΗ
11.00 ΧΡΥΣΕΣ ΣΥΝΤΑΓΕΣ
11.30 ΜΑΖΙ... ΚΑΙ ΣΗΜΕΡΑ
12.00 ΟΠΩΣ ΜΑΣ ΑΡΕΣΕΙ
13.50 **ΕΙΔΗΣΕΙΣ**
14.05 ΣΤΑ ΦΤΕΡΑ ΤΟΥ ΕΡΩΤΑ
14.30 ΧΡΙΣΤΙΝΑ, ΔΙΚΑΙΩΜΑ ΣΤΗΝ ΑΓΑΠΗ
15.30 ΤΟ ΜΙΚΡΟ ΣΠΙΤΙ ΣΤΟ ΛΙΒΑΔΙ
16.20 ΠΟΚΑΧΟΝΤΑΣ
17.00 **ΕΙΔΗΣΕΙΣ**
17.15 ΚΑΣΣΑΝΔΡΑ, ΤΟ ΜΟΙΡΑΙΟ ΠΑΘΟΣ
18.00 ΔΙΛΗΜΜΑΤΑ
19.55 ΑΥΤΟΣΧΕΔΙΑΖΟΝΤΑΣ
20.15 ΑΡΧΕΤΑΙ Η ΣΥΝΕΔΡΙΑΣΙΣ
20.30 ΣΤΑ ΦΤΕΡΑ ΤΟΥ ΕΡΩΤΑ
21.15 ΤΡΕΙΣ ΤΡΕΛΟΙ ΓΙΑ ΔΕΣΙΜΟ
23.00 **ΕΙΔΗΣΕΙΣ**
23.35 ΛΟΥΛΟΥ
01.40 ΠΑΜΕ ΣΤΟΙΧΗΜΑ;
Το πρόγραμ. συνεχιζ. με εκπομπές σε επανάληψη. Οπως μας, αρέσει, Μαζί και σήμερα, Μουσικό Πρόγραμμα. **Από τις 5.00 μ.μ. έως και τις 12.00 το βράδυ παρουσ. εμβόλιμα στο πρόγρ. «Η ερώτηση της ημέρας».**

NET

06.30 **ΕΙΔΗΣΕΙΣ - ΟΙΚΟΝΟΜΙΑ**
06.55 ΠΑΜΕ ΣΤΟΙΧΗΜΑ
07.00 ΤΙ ΤΡΕΧΕΙ;
10.01 ΘΡΑΚΗ: ΧΘΕΣ, ΣΗΜΕΡΑ, ΑΥΡΙΟ
10.30 ΕΛΛΗΝΙΚΟ ΝΤΟΚΙΜΑΝΤΕΡ
11.01 ΜΠΡΟΣΤΑ ΣΤΟ 2000
11.30 ΤΑ ΜΥΣΤΗΡΙΑ ΤΩΝ ΩΚΕΑΝΩΝ
12.01 ΑΙΓΥΠΤΟΣ
13.00 **ΕΙΔΗΣΕΙΣ**
13.30 ΔΕΛΤΙΟ ΧΡΗΜΑΤΙΣΤΗΡΙΟΥ
13.45 ΩΡΑ ΕΛΛΑΔΟΣ
15.00 **ΕΙΔΗΣΕΙΣ**
16.00 ΣΥΝ ΚΑΙ ΠΛΗΝ
18.00 **ΕΙΔΗΣΕΙΣ**
18.30 CINETRIP
19.00 ΚΑΛΛΙΠΟΛΙΣ
20.00 20ος ΑΙΩΝΑΣ ΤΑ ΕΠΙΚΑΙΡΑ ΤΟΥ 20ου ΑΙΩΝΑ
21.00 **ΕΙΔΗΣΕΙΣ**
22.00 ΑΠΕΝΑΝΤΙ
23.00 ΡΕΠΟΡΤΑΖ ΧΩΡΙΣ ΣΥΝΟΡΑ
24.00 **ΕΙΔΗΣΕΙΣ**
00.30 ΠΑΜΕ ΣΤΟΙΧΗΜΑ
00.35 ΟΙ ΔΡΟΜΟΙ ΤΗΣ ΤΕΧΝΗΣ ΜΕ ΤΗ ΦΩΝΗ ΤΟΥ ΣΥΓΓΡΑΦΕΑ

ΕΤ 3

08.31 VIEWMASTER
09.30 ΚΙΝΟΥΜΕΝΑ ΣΧΕΔΙΑ
10.00 ΕΚΠΑΙΔΕΥΤΙΚΑ ΝΤΟΚΙΜΑΝΤΕΡ
10.15 Η ΟΜΑΔΑ ΑΡΙΘΜΩΝ
10.30 ΘΑ ΤΑ ΠΟΥΜΕ ΣΤΙΣ 10.30
12.00 **ΕΙΔΗΣΕΙΣ**
12.15 ΕΚΠΑΙΔΕΥΤΙΚΑ ΝΤΟΚΙΜΑΝΤΕΡ
12.30 ΝΤΟΚΙΜΑΝΤΕΡ
13.30 ΜΕΡΑ ΜΕΣΗΜΕΡΙ
15.00 **ΕΙΔΗΣΕΙΣ**
15.30 ΜΕ ΜΙΑ ΤΡΙΤΗ ΜΑΤΙΑ
17.00 JAMMIN ΖΩΝΤΑΝΑ
18.00 NET CLUBBING 2000
18.30 ΑΘΛΗΤΙΚΟ ΗΜΙΩΡΟ
19.00 **ΕΙΔΗΣΕΙΣ**
20.00 ΝΤΟΚΙΜΑΝΤΕΡ
20.30 DESIGN 2000
21.00 VIEWMASTER
22.00 ΑΝΙΧΝΕΥΣΕΙΣ
23.30 **ΕΙΔΗΣΕΙΣ**
24.00 Η ΕΥΡΩΠΗ ΠΑΙΖΕΙ ΜΠΑΣΚΕΤ
00.30 ΤΟ ΠΛΟΙΟ ΤΟΥ ΘΑΝΑΤΟΥ

MEGA

06.00 ΠΡΩΤΗ ΕΚΔΟΣΗ
08.00 8 ΣΤΟΝ ΑΕΡΑ
10.00 ΣΑΝ ΣΤΟ ΣΠΙΤΙ ΣΑΣ
13.10 **ΕΙΔΗΣΕΙΣ ΣΤΗ ΝΟΗΜΑΤΙΚΗ ΓΛΩΣΣΑ**
13.15 ΒΡΕΣ ΤΗ ΦΡΑΣΗ
14.00 **ΕΙΔΗΣΕΙΣ**
14.45 ΑΣΥΝΗΘΕΙΣ ΥΠΟΠΤΟΙ
16.00 Ο ΜΕΓΑΛΟΣ ΘΥΜΟΣ
17.00 **ΕΙΔΗΣΕΙΣ**
17.10 ΓΙΑ ΜΙΑ ΘΕΣΗ ΣΤΟΝ ΗΛΙΟ
17.45 ΑΠΑΓΟΡΕΥΜΕΝΗ ΑΓΑΠΗ
18.30 ΕΜΕΙΣ ΚΑΙ ΕΜΕΙΣ
19.00 ΠΟΙΟΣ ΘΕΛΕΙ ΝΑ ΓΙΝΕΙ ΕΚΑΤΟΜΜΥΡΙΟΥΧΟΣ;
20.00 **ΕΙΔΗΣΕΙΣ**
21.05 ΑΡΙΣΤΟΤΕΛΗΣ Ο ΑΡΙΣΤΟΣ
22.10 ΛΕΟΝ
23.00 ΕΝΗΜΕΡΩΤΙΚΗ ΕΚΠΟΜΠΗ
00.15 **ΕΙΔΗΣΕΙΣ**
00.30 ΕΝΑΣ ΜΑΓΚΑΣ ΣΤΑ ΣΑΛΟΝΙΑ
02.30 ΣΙΜΠΙΛ
03.00 ΤΗΛΕΜΑΡΚΕΤΙΝΓΚ
04.00 ΧΑΡΑΥΓΗ
05.00 ΠΑΡΑΛΛΗΛΟΙ ΔΡΟΜΟΙ

ANT 1

06.00 **ΤΑ ΝΕΑ ΤΟΥ ANT1 SATELLITE**
06.20 **ΟΙ ΕΙΔΗΣΕΙΣ ΤΟΥ CBS**
06.45 ΠΡΙΝ ΤΟ ΣΧΟΛΕΙΟ
06.55 **ΕΙΔΗΣΕΙΣ ΣΤΗ ΝΟΗΜΑΤΙΚΗ ΓΛΩΣΣΑ**
07.00 ΚΑΛΗΜΕΡΑ ΕΛΛΑΔΑ
09.55 Ο ΚΑΙΡΟΣ ΤΗΣ ΕΒΔΟΜΑΔΑΣ
10.00 ΠΡΩΙΝΟΣ ΚΑΦΕΣ
13.25 SUPER GAME
13.30 ΚΑΡΑΜΠΟΛΑ
14.00 **ΕΙΔΗΣΕΙΣ**
14.40 ΧΡΗΜΑ ΚΑΙ ΧΡΗΜΑΤΙΣΤΗΡΙΟ
14.45 ΚΑΙ ΟΙ ΠΑΝΤΡΕΜΕΝΟΙ ΕΧΟΥΝ ΨΥΧΗ
15.40 SUPER GAME
15.45 ΑΤΙΘΑΣΑ ΝΙΑΤΑ
16.40 SUPER GAME
16.45 ΕΠΙΤΕΛΟΥΣ ΜΑΖΙ
17.55 Ο ΚΑΙΡΟΣ ΤΗΣ ΕΒΔΟΜΑΔΑΣ
18.00 **ΕΙΔΗΣΕΙΣ**
18.15 ΚΑΛΗΜΕΡΑ ΖΩΗ
19.00 Η ΛΑΜΨΗ
19.45 **ΕΙΔΗΣΕΙΣ**
21.05 ΑΔΕΛΦΕΣ ΨΥΧΕΣ
21.45 ΕΠΙΘΥΜΙΕΣ
22.55 **ΕΙΔΗΣΕΙΣ**
23.00 ΚΑΤΣΕ ΚΑΛΑ
00.15 **ΕΙΔΗΣΕΙΣ**
00.30 ΝΟΜΟΣ ΚΑΙ ΤΑΞΗ
01.30 ΤΑ ΤΥΜΠΑΝΑ ΤΟΥ ΠΟΛΕΜΟΥ
03.40 ΤΗΛΕΜΑΡΚΕΤΙΝΓΚ - ΤΗΛΕΑΓΟΡΑ
03.45 Η ΙΣΤΟΡΙΑ ΤΟΥ ΤΖΑΚ ΛΟΝΤΟΝ

ALPHA

06.00 ΠΡΩΤΗ ΕΝΗΜΕΡΩΣΗ
08.00 ΑΠΟ ΤΟ ALPHA ΩΣ ΤΟ ΩΜΕΓΑ
12.00 **ΕΙΔΗΣΕΙΣ**
12.30 ΜΑΡΙΑ
14.00 **ΕΙΔΗΣΕΙΣ**
15.00 ΠΑΚΙΤΑ
16.00 ΜΟΙΡΑΙΟ ΠΑΘΟΣ
17.00 ΟΛΑ ΓΙΑ ΤΗΝ ΑΓΑΠΗ
18.00 ΑΛΟΝΤΡΑ
19.00 ΡΟΖΑΛΙΝΤΑ
19.45 **ΕΙΔΗΣΕΙΣ**
21.05 ΠΑΓΙΔΕΥΜΕΝΟΙ ΣΤΗ ΔΙΝΗ ΤΟΥ ΧΡΟΝΟΥ
23.15 ΕΚΛΟΓΕΣ 2000- ΑΝΤΙΣΤΡΟΦΗ ΜΕΤΡΗΣΗ
00.15 **ΕΙΔΗΣΕΙΣ**
00.30 Η ΤΑΥΤΟΤΗΤΑ ΤΟΥ ΕΝΟΧΟΥ
02.30 ΣΤΟΝ ΚΛΟΙΟ ΤΗΣ ΦΩΤΙΑΣ
04.30 ΚΑΜΠΙΟΝΑΤΟ

STAR

06.00 ΑΣΤΕΡΙΑ ΣΤΟ ΠΕΝΤΑΓΡΑΜΜΟ
07.15 ΠΑΙΔΙΚΟ ΠΡΟΓΡΑΜΜΑ
08.25 **ΕΙΔΗΣΕΙΣ**
08.30 Ο ΕΡΑΣΤΗΣ
12.30 ΑΜΟΡ ΧΙΤΑΝΟ
13.00 **ΕΙΔΗΣΕΙΣ**
14.00 ΤΟΛΜΗ ΚΑΙ ΓΟΗΤΕΙΑ
14.30 ΓΙΑ ΤΗΝ ΑΓΑΠΗ ΤΗΣ ΕΣΘΗΡ
15.30 ΓΙΑ ΤΗΝ ΚΑΡΔΙΑ ΤΗΣ ΜΑΡΙΑΣ
16.00 ΤΑ ΜΥΣΤΙΚΑ ΤΗΣ ΑΓΑΠΗΣ
17.00 **ΕΙΔΗΣΕΙΣ**
17.15 ΜΙΛΑΓΚΡΟΣ, Η ΑΤΙΘΑΣΗ
18.15 ΑΤΕΛΕΙΩΤΟ ΚΑΛΟΚΑΙΡΙ
19.15 ΑΪΜΕ, ΑΓΑΠΗ ΜΟΥ
19.45 **ΕΙΔΗΣΕΙΣ**
21.00 ΟΙ ΘΕΙΟΣΕΒΟΥΜΕΝΟΙ
21.45 ΛΑΝΓΚΟΛΙΕΡΣ
00.15 **ΕΙΔΗΣΕΙΣ**
01.15 ΕΞΑΦΑΝΙΣΗ ΣΤΟ ΤΡΙΓΩΝΟ ΤΩΝ ΒΕΡΜΟΥΔΩΝ
03.00 ΤΑ ΚΟΚΚΙΝΑ ΠΑΠΟΥΤΣΙΑ
04.00 ΤΗΛΕΜΑΡΚΕΤΙΝΓΚ
04.15 ΕΝΑ ΣΠΙΤΙ ΑΝΩ - ΚΑΤΩ
04.45 ΤΗΛΕΜΑΡΚΕΤΙΝΓΚ
05.00 ΑΝΔΡΕΣ ΕΤΟΙΜΟΙ ΓΙΑ ΟΛΑ
05.30 ΤΖΟΝΙ ΚΟΥΕΣΤ

FILMNET

06.00 ΧΤΥΠΗΜΕΝΟΙ ΑΠΟ ΤΟΝ ΕΡΩΤΑ
08.00 Η ΜΑΓΙΣΣΑ ΤΗΣ ΠΟΛΗΣ
10.00 ΚΟΚΟΥΝ
12.00 ΤΑ ΣΚΑΝΔΑΛΑ ΜΙΑΣ ΖΩΗΣ
13.45 Ο ΘΑΛΑΜΟΣ
15.45 ΔΙΑΒΟΛΙΚΟΣ ΕΠΙΣΚΕΠΤΗΣ
17.30 ΤΟ ΔΩΡΟ ΤΗΣ ΘΑΛΑΣΣΑΣ
19.40 ΕΝΑΣ ΤΕΛΕΙΟΣ ΦΟΝΟΣ
21.30 ΣΤΑ ΠΑΡΑΣΚΗΝΙΑ ΤΟΥ ΧΟΛΙΓΟΥΝΤ
22.00 ΕΞΩΤΕΡΙΚΗΣ ΥΠΟΘΕΣΕΙΣ
24.00 ΚΑΥΤΗ ΣΑΡΚΑ
01.40 ΔΕΚΑΕΝΝΕΑ
03.25 ΓΚΑΡΓΚΑΝΤΟΥΑ
05.00 ΑΛΙΕΝΣ ΚΟΝΤΑΚΤ: ΑΡ ΓΟΥ ΑΛΟΟΥΝ

NEW

07.00 ΜΟΥΣΙΚΟ ΠΡΟΓΡΑΜΜΑ
08.00 MAKE MY DAY
10.00 NEW TIME
12.00 ΡΥΘΜΟΣ ΚΑΙ ΕΝΤΑΣΗ
14.00 FACE TO FACE
15.00 Ο,ΤΙ ΠΑΙΖΕΙ
16.30 HIT SELECTION
19.00 ΤΙ, ΠΩΣ, ΠΟΥ
20.30 ΤΡΙΤΟ ΜΑΤΙ
21.30 ΑΝΑΚΡΙΣΕΙΣ
22.15 ΧΡΗΜΑ ΤΖΙ - ΑΡ
23.00 **ΕΙΔΗΣΕΙΣ**
23.15 ΑΝΤΙΠΑΡΑΘΕΣΕΙΣ

KTV

07.00 ΟΙ ΤΡΙΔΥΜΕΣ
07.30 ΜΙΚΡΕΣ ΜΑΓΙΣΣΕΣ
08.00 ΕΛΙΟΤ ΜΟΥΖ
08.30 ΟΙ ΤΡΕΛΟΚΟΥΝΕΛΟΙ
09.30 ΙΣΤΕΡΙΑ
10.30 ΦΡΑΝΚΛΙΝ
11.30 ΓΑΒΝΤΑΝΙΑΝ ΚΑΙ ΟΙ ΤΡΕΙΣ ΣΩΜΑΤΟΦΥΛΑΚΕΣ
12.30 ΕΜΙΛΙ ΚΑΙ ΑΛΕΞΑΝΔΡΟΣ
14.00 ΤΡΙΣΤΑΝΟΣ ΚΑΙ ΙΖΟΛΔΗ
15.30 ΦΑΝΤΟΝΕΤ
16.30 Η ΠΡΙΓΚΙΠΙΣΣΑ ΤΟΥ ΝΕΙΛΟΥ

ΩΡΟΣΚΟΠΙΟ

ΚΡΙΟΣ:
21 ΜΑΡΤΙΟΥ - 20 ΑΠΡΙΛΙΟΥ

Η παρουσία της Σελήνης στον Καρκίνο σε δυσαρμονική όψη με τον Ήλιο στο ζώδιό σας φέρνει έντονη κοινωνική ζωή αλλά και εντάσεις στις κοινωνικές και επαγγελματικές σας σχέσεις. Αν θέλετε να επιτύχετε τους στόχους σας, ενεργείτε με λογική και εξυπνάδα, φιλικότητα και διπλωματία. Σίγουρα δεν θα χάσετε.

ΤΑΥΡΟΣ
21 ΑΠΡΙΛΙΟΥ - 20 ΜΑΪΟΥ

Μην αφήσετε να πάει χαμένο αυτό το ευνοϊκό διάστημα με ταξίδια, σπουδές, γνωριμίες και δημόσιες σχέσεις που θα βοηθήσουν στην επίτευξη των στόχων σας. Οι όψεις της ημέρας σας προτρέπουν για μια εκδρομή, ή κίνηση μέσα στην πόλη.

ΔΙΔΥΜΟΙ
21 ΜΑΪΟΥ - 20 ΙΟΥΝΙΟΥ

Νέες εξελίξεις και ανακατατάξεις προβλέπονται για τον οικονομικό τομέα, αρκεί να είστε προσεκτικοί στις κινήσεις και τις τοποθετήσεις σας. Μην εμπιστεύεστε άτομα που υπόσχονται ανεξέλεγκτες πηγές κέρδους.

ΚΑΡΚΙΝΟΣ
22 ΙΟΥΝΙΟΥ - 23 ΙΟΥΛΙΟΥ

Μείνετε σταθεροί σε ό,τι έχετε υποσχεθεί στον επαγγελματικό τομέα, έτσι μόνο θα μπορέσετε να κερδίσετε την εκτίμηση των συνεργατών και των ανωτέρων σας μακροπρόθεσμα. Πράξτε κατά συνείδηση και διορθώστε αυτά που πρέπει.

ΛΕΩΝ
21 ΙΟΥΛΙΟΥ - 22 ΑΥΓΟΥΣΤΟΥ

Διώξτε τις αρνητικές σκέψεις που μόνο απαισιοδοξία θα μπορούσαν να σας φέρουν, δώστε χαρά στους γύρω σας μέσα από δική σας καλή διάθεση, εξάλλου δεν έχετε τίποτα να φοβηθείτε. Επαφές με άτομα που εξωτερικού ευνοούνται στη διάρκεια της σημερινής μέρας.

ΠΑΡΘΕΝΟΣ
23 ΑΥΓΟΥΣΤΟΥ - 22 ΣΕΠΤΕΜΒΡΙΟΥ

Η συζήτηση ανάμεσα σε φίλους είναι καμιά φορά λυτρωτική και μπορεί να σώσει από πολλές παγίδες. Έστω και αν υπάρχουν διαφορετικές απόψεις ανάμεσα στους ανθρώπους, είναι καλό να συζητιούνται, αυτό τους φέρνει πιο κοντά.

ΖΥΓΟΣ:
23 ΣΕΠΤΕΜΒΡΙΟΥ - 22 ΟΚΤΩΒΡΙΟΥ

Αφήστε τις εξελίξεις να κυλούν χωρίς να παρεμβαίνετε στις επιλογές το αγαπημένου προσώπου ή των ανθρώπων που συνεργάζονται μαζί σας, προσπαθήστε να κατανοήσετε τους διαταγμούς τους και βοηθήστε τους να εξομαλύνουν τα προβλήματά τους.

ΣΚΟΡΠΙΟΣ:
23 ΟΚΤΩΒΡΙΟΥ -21 ΝΟΕΜΒΡΙΟΥ

Μόνο αν αυξήσετε τις ψυχοσωματικές σας αντοχές θα μειώσετε την επίδραση του άγχους που νιώθετε τον τελευταίο καιρό. Φροντίστε να χαλαρώσετε βρίσκοντας περισσότερη ώρα για ξεκούραση και ψυχαγωγία.

ΤΟΞΟΤΗΣ:
23 ΝΟΕΜΒΡΙΟΥ-21 ΔΕΚΕΜΒΡΙΟΥ

Αν έχετε την πρόθεση να κάνετε μια αγοραπωλησία, μη χάνετε τον καιρό σας, το διάστημα αυτό ευνοείται η διαχείριση κινητών και ακινήτων περιουσιακών στοιχείων, αρκεί να διασφαλίσετε τα συμφέροντά σας.

ΑΙΓΟΚΕΡΩΣ:
22 ΔΕΚΕΜΒΡΙΟΥ - 19 ΙΑΝΟΥΑΡΙΟΥ

Αν κάνετε τον απολογισμό της κοινής πορείας με τον σύντροφο ή τους ανθρώπους που συνεργάζονται μαζί σας ίσως νιώσετε κάποια ανάμεικτα συναισθήματα, καιρός όμως να επικοινωνήσετε πιο ουσιαστικά με τους ανθρώπους που σας ενδιαφέρει και να βάλετε τις σχέσεις σας πάνω σε νέες βάσεις.

ΥΔΡΟΧΟΟΣ
20 ΙΑΝΟΥΑΡΙΟΥ - 18 ΦΕΒΡΟΥΑΡΙΟΥ

Ο συνδυασμός της δράσης και της έντονης νεανικότητας που χαρακτηρίζει τους εκπροσώπους του ζωδίου σας επηρεάζει θετικά την ψυχική σας κατάσταση, αρκεί να μην ξεπερνάτε τις φυσικές σας δυνάμεις.

ΙΧΘΥΕΣ:
19 ΦΕΒΡΟΥΑΡΙΟΥ - 20 ΜΑΡΤΙΟΥ

Φροντίστε να υπάρχει μια ισορροπία στις διαθέσεις σας πριν από κάθε κοινωνική ή επαγγελματική σας εξόρμηση, έτσι μόνο η δράση σας μπορεί να εξασφαλίσει θετικά αποτελέσματα. Μέσα από συζητήσεις ενδέχεται να προκύψουν συμφωνίες ή υπογραφές συμβολαίων.



ΚΑΚΟΛΟΓΙΑ
(Κακοήθεια)

- Ο κακολόγος σκοτώνει την τιμή του ανθρώπου, ενώ ο φονιάς τη ζωή. Αλλά επειδή η τιμή είναι ανώτερη από τη ζωή, η κακολογία είναι ανώτερη από το φόνο. Διότι, ο φονιάς σκοτώνει με το βέλος και με μεγάλο κίνδυνο της ζωής του μονάχα τους ζωντανούς, ενώ ο κακολόγος με ένα του λόγο και με μεγάλη ασφάλεια, σκοτώνει και ζωντανούς και πεθαμένους.

(Σωκράτης)

- «Μηδενός κατηγορεί».
(Κανένα να μην κατηγορείς).

(Κλεόβουλος)

- «Καλώς γάρ λέγειν ουκ έμαθε».
(Προς εκείνον ο οποίος είπε στο Σωκράτη: «ο δείνα σε κακολογεί», ο Σωκράτης του απάντησε: «διότι δεν έμαθε να λέγει καλά λόγια».

(Σωκράτης)

ΚΑΛΛΟΝΗ
(Ομορφιά - Χάρις)

- Το κάλλος είναι βραχυχρόνια τυραννία.

(Σωκράτης)

- Η καλλονή είναι η καλύτερη συστατική επιστολή.

(Αριστοτέλης)

- Η καλλονή είναι το προνόμιο της φύσεως.

(Πλάτων)

- Η καλοσύνη είναι σιωπηλή απάτη.

(Θεόφραστος)

- Το κάλλος είναι εύθραυστο αγαθό.

(Οβίδιος)

- Το ωραίο δεν είναι πάντοτε καλό, αλλά το καλό είναι πάντοτε ωραίο.
- Όλοι οι ρήτορες σιγούν, όταν μιλεί το κάλλος.

(Σαίξπηρ)

- Ό,τι είναι αληθινά ωραίο, δεν θέλει στολίδι.

(Σενέκας)

- Η καλλονή είναι ευαίσθητο άνθος, το οποίο πεθαίνει μόλις ανθίσει.

(Σαίξπηρ)

- Η καλλονή κατακτά και προκαλεί την εύνοια, εκείνων που την κοιτάζουν.

(Ηλιόδωρος)

- Η καλλονή, όταν συνοδεύεται από φρόνησι, προκαλεί το θαυμασμό· ενώ χωρίς αυτήν είναι επιζήμια γι'αυτούς που την κατέχουν.

(Ομηρος)

- Το κάλλος το ψυχικό, είναι πολύ ανώτερο από το σωματικό κάλλος.

(Αίσωπος)

- Δεν είναι το κάλλος στις γυναίκες, αλλά οι αρετές που ευχαριστούν τους συζύγους.

(Ευριπίδης)

- Το κάλλος δεν βρίσκεται στα χείλη και στα μάτια, αλλά στην καρδιά.

(Ζίμερμαν)

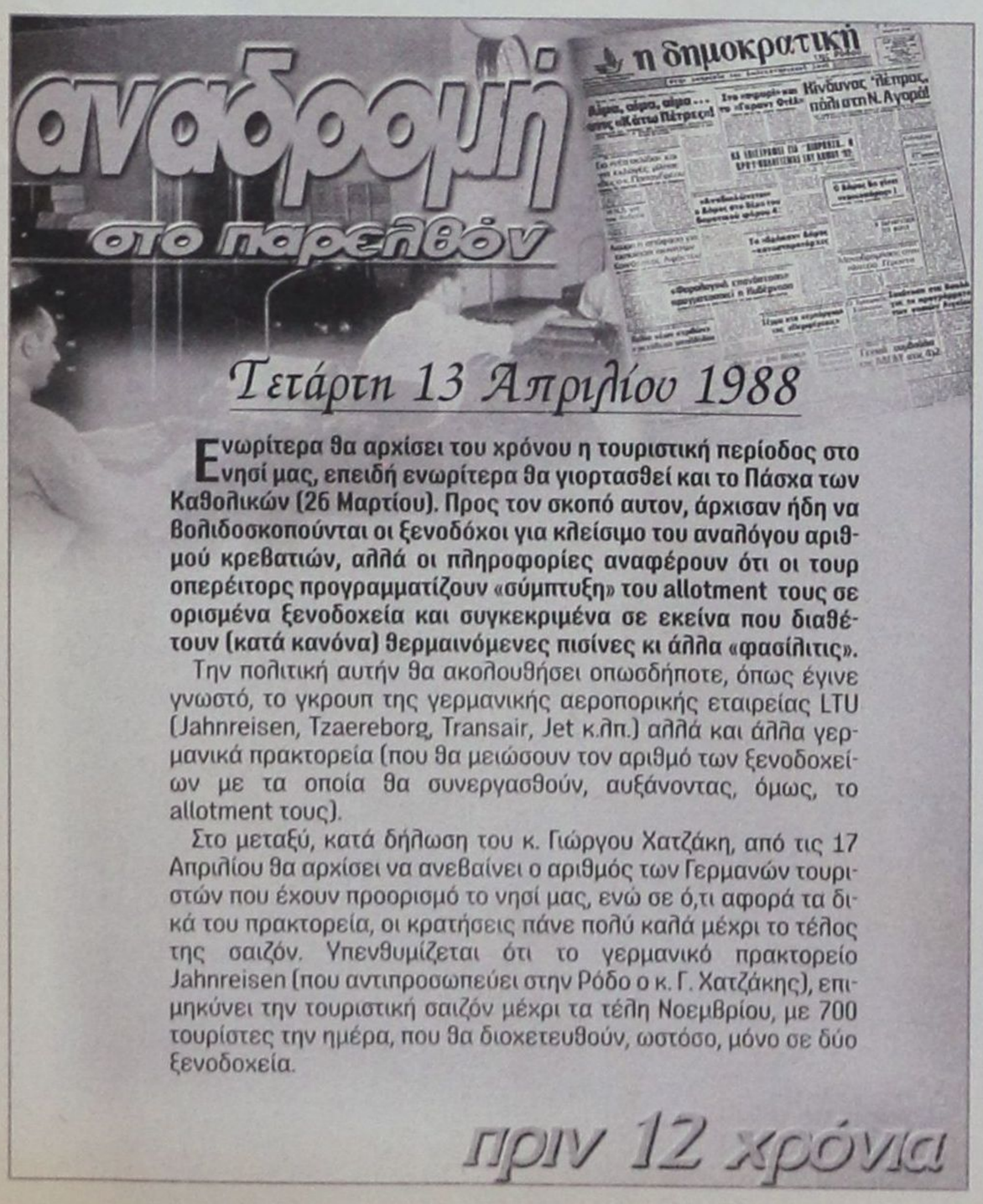

Ενωρίτερα θα αρχίσει του χρόνου η τουριστική περίοδος στο νησί μας, επειδή ενωρίτερα θα γιορτασθεί και το Πάσχα των Καθολικών (26 Μαρτίου). Προς τον σκοπό αυτον, άρχισαν ήδη να βολιδοσκοπούνται οι ξενοδόχοι για κλείσιμο του αναλόγου αριθμού κρεβατιών, αλλά οι πληροφορίες αναφέρουν ότι οι τουρ οπερέιτορς προγραμματίζουν «σύμπτυξη» του allotment τους σε ορισμένα ξενοδοχεία και συγκεκριμένα σε εκείνα που διαθέτουν (κατά κανόνα) θερμαινόμενες πισίνες κι άλλα «φασίλιτις».

Την πολιτική αυτήν θα ακολουθήσει οπωσδήποτε, όπως έγινε γνωστό, το γκρουπ της γερμανικής αεροπορικής εταιρείας LTU (Jahnreisen, Tzaereborg, Transair, Jet κ.λπ.) αλλά και άλλα γερμανικά πρακτορεία (που θα μειώσουν τον αριθμό των ξενοδοχείων με τα οποία θα συνεργασθούν, αυξάνοντας, όμως, το allotment τους).

Στο μεταξύ, κατά δήλωση του κ. Γιώργου Χατζάκη, από τις 17 Απριλίου θα αρχίσει να ανεβαίνει ο αριθμός των Γερμανών τουριστών που έχουν προορισμό το νησί μας, ενώ σε ό,τι αφορά τα δικά του πρακτορεία, οι κρατήσεις πάνε πολύ καλά μέχρι το τέλος της σαιζόν. Υπενθυμίζεται ότι το γερμανικό πρακτορείο Jahnreisen (που αντιπροσωπεύει στην Ρόδο ο κ. Γ. Χατζάκης), επιμηκύνει την τουριστική σαιζόν μέχρι τα τέλη Νοεμβρίου, με 700 τουρίστες την ημέρα, που θα διοχετευθούν, ωστόσο, μόνο σε δύο ξενοδοχεία.

πριν 12 χρόνια



Ξεκάθαρο το μήνυμα προς τους 2 ηγέτες

Το αποτέλεσμα των εκλογών της 9ης Απριλίου περιέχει, όπως άλλωστε αναμενόταν, πολλά και σημαντικά μηνύματα προς όλα ανεξαιρέτως τα πολιτικά κόμματα, κυρίως όμως για τους δύο ηγέτες των κυρίαρχων πολιτικών κομμάτων: τους κ.κ. Σημίτη και Καραμανλή. Το κύριο, όσο και σημαντικό στοιχείο που διαφοροποιεί πλήρως τις εκλογές αυτές από κάθε προηγούμενη αναμέτρηση, είναι το γεγονός ότι αυτές διεξήχθησαν περισσότερο με γνώμονα την πορεία της οικονομίας και της αγοράς.

Η βεβαία άλλωστε είσοδος της Ελλάδας στην ΟΝΕ, αλλά και η πραγματικά δύσκολη πορεία την οποία καλούμεθα πλέον να βαδίσουμε, επέβαλαν στο εκλογικό σώμα το να λάβει σοβαρά υπόψη του αυτή τη νέα, πλην όμως σημαντική, παράμετρο, η οποία και έκρινε σε μεγάλο βαθμό τις τελικές αποφάσεις.

Οι εκλογές όμως αποτελούν πλέον παρελθόν, και η νέα κυβέρνηση της χώρας, με σαφή, όσο και ξεκάθαρη λαϊκή εντολή, καλείται πλέον να προχωρήσει με γοργά και σταθερά βήματα στις μεγάλες και αναγκαίες διαρθρωτικές αλλαγές σε όλο το φάσμα της οικονομίας, προκειμένου να εκπληρώσει το κριτήριο της διατηρησιμότητας των οικονομικών δεικτών.

Η προσπάθεια αυτή, η οποία κάθε άλλο παρά εύκολη μπορεί να χαρακτηριστεί, έχει μεν αρκετά θετικά στοιχεία τα οποία ενθαρρύνουν την όλη προσπάθεια, από την άλλη πλευρά όμως υπάρχουν και ορισμένα αρνητικά, τα οποία θα πρέπει ο κ. Σημίτης να προσέξει ιδιαίτερα, προκειμένου η περίπτωση αποτυχίας του εγχειρήματος να περιοριστεί όσο το δυνατόν στα όρια του απρόβλεπτου παράγοντα.

Κατ'αρχάς, η αναβάθμιση του ελληνικού Χρηματιστηρίου και η ένταξη του στις «ώριμες» αγορές, η βεβαία τοποθέτηση ξένων κεφαλαίων στην ελληνική χρηματαγορά, καθώς και η ταχεία αποκλιμάκωση των επιτοκίων, τα οποία θα πρέπει να κυμανθούν μέχρι το τέλος του έτους στα επίπεδα του 4,25%, αποτελούν γεγονότα τα οποία η αγορά, όχι μόνο δεν έχει προεξοφλήσει, αλλά τουναντίον, όλο αυτό το διάστημα έδειχνε να αγνοεί, προφανώς λόγω της πολιτικής αβεβαιότητας.

Η στάση αυτή σήμερα λειτουργεί με τη λογική του «ελατηρίου» για το Γενικό Δείκτη, ο οποίος εντός συντόμου χρονικού διαστήματος αναμένεται κυριολεκτικά να εκτιναχθεί προς τα άνω.

Μια άλλη σημαντική παράμετρος είναι αυτή των διαρθρωτικών αλλαγών με κυριότερες τις ιδιωτικοποιήσεις των ΔΕΚΟ, κινήσεις οι οποίες θα πρέπει ούτως ή άλλως να επισπευσθούν, αφού επίκειται η υποχρεωτική πλέον απελευθέρωση των τηλεπικοινωνιών και της ενέργειας. Ειδικότερα, στους δύο αυτούς κορυφαίους τομείς της οικονομίας, η ενεργοποίηση και η συμμετοχή ιδιωτικών σχημάτων, μεταξύ των οποίων και αρκετών εισηγμένων στο ΧΑΑ εταιρειών, θα δώσει νέα ώθηση στην αγορά, ενώ η δυναμική που θα αναπτυχθεί σε όλους ανεξαιρέτως τους εμπλεκόμενους κλάδους, με βάση τη μέχρι σήμερα διεθνή πρόσφατη εμπειρία, εκτιμάται ως ιδιαιτέρως σημαντική.

Τέλος, στα θετικά στοιχεία τα οποία ενθαρρύνουν τη νέα κυβέρνηση του πρωθυπουργού Κ. Σημίτη περιλαμβάνονται τόσο τα πραγματικά τεράστια κονδύλια του Γ' ΚΠΣ, ύψους 15 τρισ. δρχ., όσο και η Ολυμπιάδα του 2004.

Από εκεί και πέρα όμως αρχίζουν οι δυσκολίες, οι οποίες πρέπει να προσεχθούν ιδιαίτερα, προκειμένου η όλη προσπάθεια να υλοποιηθεί εντός των προβλεπόμενων στενών χρονικών ορίων.

Κατ'αρχάς, υπάρχει η μεγάλη εκκρεμότητα και συνάμα πρόκληση της μεταρρύθμισης του ασφαλιστικού συστήματος, της σταδιακής απελευθέρωσης της διαχείρισης των διαθέσιμων των ασφαλιστικών ταμείων και της απελευθέρωσης των εργασιακών σχέσεων.

Και τα μεν δύο πρώτα θέματα έχουν άμεση σχέση με την τόνωση της χρηματαγοράς, αφού και πάλι η διεθνής εμπειρία έχει δείξει ότι η κεφαλαιαγορά ωφελείται σε σημαντικό βαθμό, από την ελεύθερη, πλην όμως απολύτως υπεύθυνη και επαγγελματική διαχείριση των τεραστίων όσο και ανεκμετάλλευτων αυτών πόρων.

Το τρίτο όμως θέμα έχει να κάνει με την αύξηση της ανταγωνιστικότητας της αγοράς, η οποία έχει πολλαπλές ευεργετικές επιδράσεις, τόσο στα πραγματικά μεγέθη της οικονομίας (διατηρησιμότητα) όσο και στο Χρηματιστήριο, αφού πλέον οι προοπτικές ανάπτυξης των επιχειρήσεων θα εμφανίσουν άλλη δυναμική.



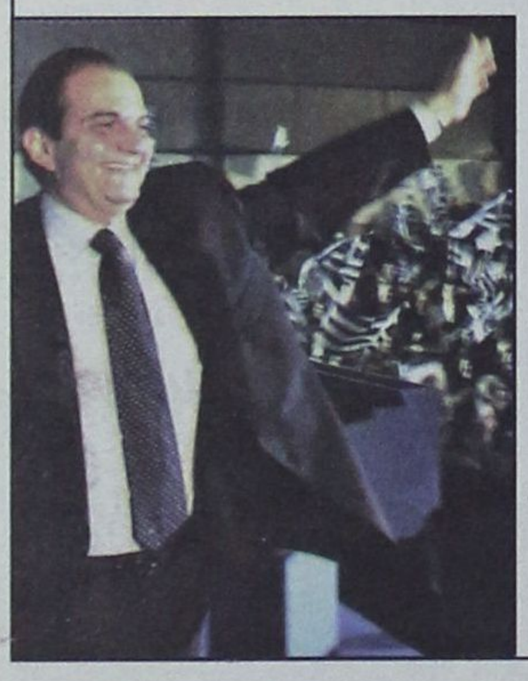

Ασφαλώς κανένας, κυρίως δε ο ίδιος ο πρωθυπουργός, δεν πιστεύει ότι οι όποιες προσπάθειες αλλαγής του κατεστημένου, ιδιαίτερα στο δημόσιο τομέα, θα περάσουν εύκολα και χωρίς εντάσεις, εκ μέρους κυρίως των συνδικάτων των εργαζομένων.

Ωστόσο, ο κ. Σημίτης θα πρέπει να γνωρίζει δύο πράγματα:

Πρώτον: ο ελληνικός λαός, με την ψήφο του, η οποία αποτελεί πραγματικά μνημείο ωριμότητας, σύνεσης, προόδου και υπευθυνότητας έδωσε μεν στη νέα κυβέρνηση την απαιτούμενη ισχυρή πλειοψηφία, ώστε να μπορεί να προχωρήσει τις όποιες αναγκαίες αποφάσεις και επιλογές χωρίς εξαρτήσεις και δεσμεύσεις.

Από την άλλη πλευρά όμως, ισχυροποίησε και τη θέση της αξιωματικής αντιπολίτευσης, δίδοντας της έτσι ένα ρόλο όχι διακοσμητικό, αλλά ουσιαστικό και υπεύθυνο, όπως είναι ο ρόλος του σκληρού, και άτεγκτου κριτή, ο οποίος ξέρει και να επιβραβεύει και να ενθαρρύνει τις όποιες σωστές επιλογές, αλλά και να καταδικάζει και να επικρίνει τις όποιες ολιγωρίες, παρεκκλίσεις ή και λάθος επιλογές.

Παράλληλα, έδωσε στα δύο ευρωπαϊκά κόμματα την αναγκαία, απόλυτη, ισχυρή και αδιαπραγμάτευτη εντολή του 90% να προχωρήσουν και να οδηγήσουν τη χώρα στο δρόμο της ευημερίας και της προόδου. Και για την εντολή αυτή, οι δύο ηγέτες πρέπει όχι μόνο να αισθάνονται υπερήφανοι και ευτυχείς, αλλά συναισθανόμενοι το βάρος της ευθύνης με την οποία τους επιφόρτισε ο ελληνικός λαός να τολμήσουν την αναγκαία υπέρβαση, από την οποία η χώρα μόνο ωφέλη μπορεί να αποκομίσει.

Rodos Park SUITES HOTEL

HEALTH Center

ΑΝΑΚΟΙΝΩΣΗ

Το ξενοδοχείο PODOS PARK σας ενημερώνει ότι με την έναρξη της καινούργιας περιόδου έχουν ξεκινήσει οι εγγραφές και τα προγράμματα του Health Center. Οι ενδιαφερόμενοι και τα μέλη του Health Center μπορούν να επικοινωνούν καθημερινά με τον υπεύθυνο γυμναστή κο Νικήτα Τσαβαρή. Για περισσότερες πληροφορίες και εγγραφές στα τηλέφωνα του ξενοδοχείου

Rodos Park SUITES HOTEL

Ρήγα Φεραίου 12 85 100 Ρόδος
Τηλέφωνο: 24612 ή 89700



ΠΑΙΔΙΚΑ ΠΑΡΤΥ

Παιδικά πάρτυ γενεθλίων, εορτών ή όποια άλλη εκδήλωση

BABY PARKING
ΚΑΦΕΤΕΡΙΑ

απολαύστε τον καφέ με τους φίλους σας και τα παιδιά σας παίζοντας υπό την επίβλεψη της παιδαγωγού

Ρόδου Λίνδου και Δημητρίου Αναστασιάδη γωνία.
Τηλ. 75360, 21356, κιν. 0945816205

ΠΟΛΙΤΙΣΤΙΚΟΣ ΟΡΓΑΝΙΣΜΟΣ ΔΗΜΟΥ ΡΟΔΙΩΝ

Συναυλία για παιδιά και μεγάλα παιδιά με την ΠΑΙΔΙΚΗ - ΝΕΑΝΙΚΗ ΧΟΡΩΔΙΑ ΔΗΜΟΥ ΡΟΔΙΩΝ
Κυριακή 16-4-2000
και ώρα 7.00 μ.μ.
ΔΗΜΟΤΙΚΟ ΘΕΑΤΡΟ ΡΟΔΟΥ

CLUB

ΘΑ ΤΡΙΒΕΤΕ ΤΑ ΜΑΤΙΑ ΣΑΣ!!!!!!

ΑΠΟ ΤΗΝ ΤΕΤΑΡΤΗ 12 ΑΠΡΙΛΙΟΥ

ΕΜΠΟΡΙΚΟ ΚΕΝΤΡΟ ΠΑΝΑΓΟΥ
Γ. ΣΕΦΕΡΗ 108 ΡΟΔΟΣ ΤΗΛ. 62517

ΖΩΟΤΡΟΦΕΣ ΤΣΙΓΑΡΙΔΗΣ Α.Ε.

Διαθέτουμε σε εξαιρετικά χαμηλές τιμές προϊόντα νέας σοδειάς σε άριστη ποιότητα.
Καλαμπόκι 52
Βαμβακόπιτα 52
Ζαχαρόπιτα 50
και όλα τα φυράματα.

ΚΕΝΤΡΙΚΟ ΑΣΓΟΥΡΟΥ
Αγ. Βαρβάρα
Τηλ. 62752 - 62850 - 64904

Υποκαταστήματα 1) Αρχάγγελος
2) Βληχά Λίνδος