η δημοκρατική της Ρόδου

στην υπηρεσία του δωδεκανησιακού λαού

Αρ. φύλλου 5338 - ΣΑΒΒΑΤΟ 15 ΑΠΡΙΛΙΟΥ 2000 - Τιμή 150 Δρχ - www.dimokratiki.gr

INTERANGLIAN

FOUNDATION COURSE

ΕΠΙΣΗΜΟ ΕΞΕΤΑΣΤΙΚΟ ΚΕΝΤΡΟ ΒΡΕΤ. ΔΗΜΟΣΙΟΥ

ΕΓΓΥΗΜΕΝΗ ΕΙΣΑΓΩΓΗ ΣΕ ΟΛΑ ΤΑ ΒΡΕΤΑΝΙΚΑ ΠΑΝΕΠΙΣΤΗΜΑ

ΦΡΟΝΤΙΣΤΗΡΙΟ ΑΓΓΛΙΚΩΝ ΟΛΩΝ ΤΩΝ ΕΠΙΠΕΔΩΝ

ΠΛΗΡΟΦΟΡΙΕΣ:
Κα ΝΑΝΣΥ ΒΑΣΙΛΟΠΟΥΛΟΥ
ΔΑΜΑΣΚΗΝΟΥ 1, ΡΟΔΟΣ
ΠΛΑΤΕΙΑ ΜΗΤΡΟΠΟΛΕΩΣ
ΤΗΛ. 0241 70110-1, 24962

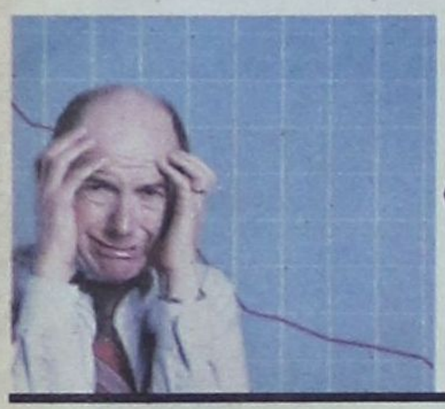

ΑΡΝΗΤΙΚΗ Η ΨΥΧΟΛΟΓΙΑ ΤΩΝ ΕΠΕΝΔΥΤΩΝ

«ΜΙΝΙ ΚΡΑΧ» ΣΤΗ ΣΟΦΟΚΛΕΟΥΣ

Μεγάλη πτώση 5,29% του γενικού δείκτη στις 4.475,10 Μονάδες

«Βουτιά» 9,26% της παράλληλης αγοράς

• ΣΕΛ. 32

ΑΛΛΑΓΕΣ ΣΤΟ ΠΑΣΟΚ

Ετοιμη η εισήγηση του Κ. Σκανδαλίδη προς τον Κ. Σημίτη

• ΣΕΛ. 3



ΔΕΝ ΑΝΑΔΟΜΕΙΤΑΙ

Ο κ. Γ. Μαχαιρίδης διατηρείται στην θέση του

Γραμματέας υπουργείου ο κ. Β. Παπανικόλας;

• ΣΕΛ. 12



ΑΡΙΣΤΟΤΕΛΗΣ ΠΑΥΛΙΔΗΣ

Η Νέα Δημοκρατία έχει λαμπρό μέλλον

«Ουδέν πρόβλημα» με Κοσμά Σφυρίου

• ΣΕΛ. 19



ΛΟΓΩ ΤΗΣ ΑΝΥΠΑΡΞΙΑΣ ΟΥΣΙΑΣΤΙΚΩΝ ΕΛΕΓΧΩΝ

ΚΙΝΔΥΝΟΣ-ΘΑΝΑΤΟΣ τα περισσότερα νυκτερινά κέντρα!



Από καθαρή σύμπτωση δεν θρηνήσαμε ακόμα θύματα

«Διαρκές έγκλημα» η «σαρδελοποίηση» των ανυπεράσπιστων εκδρομέων - μαθητών • Αυθαίρετες κατασκευές και επεκτάσεις • Λειτουργία χωρίς άδεια • Ανυπαρξία πυροσβεστικών μέσων και εξόδων κινδύνου • Πότε θα ευαισθητοποιηθούν επιτέλους, οι αρμόδιες αρχές;

• ΣΕΛ. 7

ΣΤΑ ΓΡΑΦΕΙΑ ΤΟΥ ΔΟΠ

Ειδική σύσκεψη για τα «παιδιά των φαναριών» και την επαιτεία

• ΣΕΛ. 6





ΣΤΟΝ ΑΙΘΩΝΑ ΑΡΧΑΓΓΕΛΟΥ

Τεράστιες καταστροφές από μεγάλη φωτιά

Δόθηκε 7ωρη μάχη

• ΣΕΛ. 20

ΔΗΜΟΤΙΚΟ ΠΕΡΙΦΕΡΕΙΑΚΟ ΘΕΑΤΡΟ ΡΟΔΟΥ

ΚΩΣΤΑΣ ΦΕΡΡΗΣ

ΡΕΜΠΕΤΙΚΟ

ΜΟΥΣΙΚΗ: ΘΕΣΣΑ ΓΙΑΝΑΙΚΟΥ
ΣΤΟ ΡΟΛΟ ΤΗΣ ΜΑΡΙΚΑΣ
ΣΩΤΗΡΙΑ ΛΕΟΝΑΡΔΟΥ
Σκηνοθεσία
ΚΩΣΤΑΣ ΦΕΡΡΗΣ
Σκηνικά-Κοστούμια
ΜΙΧΑΛΗΣ ΣΑΟΥΓΚΟΣ
Κινησιολογία
ΦΩΤΕΙΝΗ ΤΕΡΑΝΟΒΑ
Μουσική Διεύθυνση &
Διδασκαλία Τραγουδιών
ΣΤΕΦΑΝΟΣ ΕΥΘΥΜΙΟΥ
Βοηθ. Σκηνοθέτης
ΜΑΡΙΑ ΚΟΥΚΙΑΛΗ



Κάθε Σάββατο και Κυριακή, ώρα 20.30
Στο Εθνικό Θέατρο Ρόδου
ταχύδυμο εισιτήριο Ερμηνευτής Κανένας

SPEEDEX

ΠΟΛΙΤΙΣΤΙΚΟΣ ΟΡΓΑΝΙΣΜΟΣ ΔΗΜΟΥ ΡΟΔΙΩΝ

Συναυλία για παιδιά

και μεγάλα παιδιά με την

ΠΑΙΔΙΚΗ - ΝΕΑΝΙΚΗ ΧΟΡΩΔΙΑ ΔΗΜΟΥ ΡΟΔΙΩΝ

Κυριακή 16-4-2000

και ώρα 7.00 μ.μ.

ΔΗΜΟΤΙΚΟ ΘΕΑΤΡΟ ΡΟΔΟΥ

KINGSIZE CLUB

ΘΑ ΤΡΙΒΕΤΕ ΤΑ ΜΑΤΙΑ ΣΑΣ!!!!!!

ΜΑΖΙ ΣΑΣ ΜΕΧΡΙ 23 ΑΠΡΙΛΙΟΥ

ΕΜΠΟΡΙΚΟ ΚΕΝΤΡΟ ΠΑΝΑΓΟΥ
Γ. ΣΕΦΕΡΗ 108 ΡΟΔΟΣ ΤΗΛ. 62517

η άποψη της ημέρας

Να λοιπόν που η χώρα απέκτησε νέα κυβέρνηση. Κατά τη δήλωση του Πρωθυπουργού, μια κυβέρνηση με συνέχεια και ανανέωση. Πολλά από τα μέλη της νέας κυβέρνησης είναι αλήθεια δεν τα γνωρίζουμε και δεν είμαστε σε θέση να εκφέρουμε άποψη. Θα τους δούμε και θα τους κρίνουμε με την πάροδο του χρόνου.

Η κεφαλαιαγορά όμως φαίνεται έχει άλλη άποψη και δεν δίνει πίστωση χρόνου. Πώς αλλιώς μπορεί να εξηγηθεί η κατάσταση και εξέλιξη στο γενικό δείκτη.

Λες και βάλθηκαν κάποιοι να επιβεβαιώσουν μέσα σε σύντομο χρονικό διάστημα τα πιο μαύρα σενάρια που κυκλοφορούσαν στην προεκλογική περίοδο.

Οτι δηλαδή με οποιαδήποτε κυβέρνηση η αγορά θα έχει 2-3 θετικές συνεδριάσεις και στη συνέχεια θα μείνει χωρίς

Περί... υπομονής!

«ενέσεις». Πλην όμως αυτές τις θετικές δεν τις είδαμε. Μόνο αρνητικές και καταστροφικές.

Τα ερωτήματα που καταφθάνουν στην εφημερίδα πολλά και αγωνιώδη με κύρια επωδό, «μα κάναμε υπομονή ως τις εκλογές με την ελπίδα ότι η αγορά θα διορθώσει και θα βρει τον παλμό και το νεύρο της. Αντί για καλύτερες ημέρες, βλέπουμε τώρα να μπαίνουμε σε νέες περιπέτειες με άδηλο μέλλον».

Κι είναι όντως άδηλο, αν λάβει κανείς υπόψιν ότι τώρα πια από τους πολιτικούς δεν ασχολείται κανείς. Οσο και αν ενοχλούσαν οι ερωτήσεις για το Χρηματιστήριο στην προεκλογική περίοδο, εν τούτοις «ποιούντες την ανάγκην φιλοτιμίαν», έδιναν κάποιες απαντήσεις ενθαρρυντικές για τις προοπτικές του ΧΑΑ. Τώρα, πού χρόνος και κυρίως πού διάθεση για τέτοιες κουβέντες.

Ελεύθερη αγορά λοιπόν κι όπου κάτσει. Ετσι οι επενδυτές, όπου κι αν ποντάρισαν την περασμένη Κυριακή, τώρα διαπιστώνουν ότι είναι μόνοι να αντιμετωπίσουν τους κανόνες «της προσφοράς και της ζήτησης» στην αγορά και ο Θεός να βάλει το χέρι του!

ο καιρός

Γενική πρόγνωση του καιρού για σήμερα Σάββατο 15/4/2000. Στη δυτική και νότια Ελλάδα προβλέπονται αραιές νεφώσεις που αργότερα θα πυκνώσουν και υπάρχει μικρή πιθανότητα ασθενών βροχών στη νότια Πελοπόννησο και την Κρήτη Στην υπόλοιπη χώρα προβλέπεται γενικά αίθριος καιρός. Τις πρωινές ωρες η ορατότητα θα είναι τοπικά περιορισμένη και θα σημαιωθούν ομίχλες. Οι ανεμοι θα είναι ασθενείς αλλά αργότερα στα δυτικά και νότια θα γίνουν ανατολικοί μέτριοι και το βράδυ στα πελάγη ισχυροί. Η θερμοκρασία θα κυμανθεί στα ηπειρωτικά απο 9 εως 27 βαθμούς και στα νησιά απο 12 εως 24 βαθμούς Κελσίου.

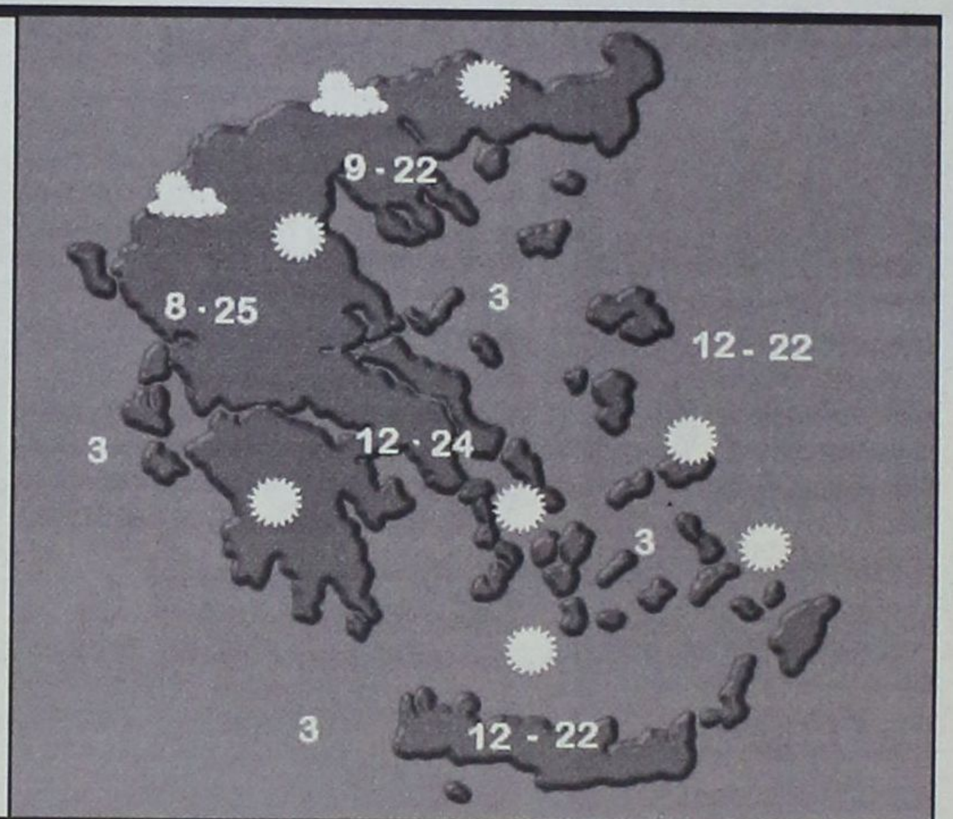

ΗΜΕΡΗΣΙΑ ΕΦΗΜΕΡΙΔΑ
η δημοκρατική της Ρόδου
Ετος ιδρύσεως 1982
Θεμ. Σοφούλη 77
Ταχ. Θυρίδα 339
85100 Ρόδος
Εκδότης - ιδιοκτήτης - διευθυντής:
ΒΑΣΙΛΗΣ Δ. ΑΘΑΝΑΣΙΟΥ
Τηλέφωνα:
28728, 34722, 76655,
37500, 26728, 27919
Telefax:37333
www.dimokratiki.gr
e-mail:contact@dimokratiki.gr





πληροφορίες

Η ΤΑΥΤΟΤΗΤΑ ΤΗΣ ΗΜΕΡΑΣ

ΣΑΒΒΑΤΟ 15 ΑΠΡΙΛΙΟΥ 2000
ΛΕΩΝΙΔΟΥ ΕΠ. ΑΘΗΝΩΝ ΙΕΡ. ΚΡΗΣΚΕΝΤΟΣ ΜΑΡΤ.
Ανατολή ηλίου 5.50 Δύση ηλίου 7.01 ΣΕΛΗΝΗ 11 ΗΜ.

ΦΑΡΜΑΚΕΙΑ

ΣΗΜΕΡΑ: διημερεύει το φαρμακείο ΒΑΡΒΑΡΕΣΟΥ ΛΙΝΑ., Ι. Δραγούμη - Νιοχώρι τηλ. 28132
ΣΗΜΕΡΑ διανυκτερεύει το φαρμακείο ΣΤΑΜΑΤΙΟΥ Α. Σεφέρη 80 (Εμπ. Κέντρο Μήδεια) τηλ. 64206

ΚΑΥΣΙΜΑ

ΣΗΜΕΡΑ: Διανυκτερεύον πρατήριο καυσίμων ΤΕΧΑΚΟ Αλ. Γκινάκης Αυστραλίας 58 Περιοχή Κόβα

ΧΡΗΣΙΜΑ ΤΗΛΕΦΩΝΑ

Άμεση δράση	100	Ώρα	141
Πυροσβεστική	23333	Φαρμακεία (Διημ.-Διαν.)	107
Νοσοκομείο	22222	ΠΡΟ-ΠΟ • ΛΟΤΤΟ	111
Οδική Ασφάλεια:		ΡΟΔΑ	26300
EXRESS SERVICE	154	ΚΤΕΥΛ	27706
HELLAS SERVICE	157	ΕΒΕΔ	22281
Ράδιο Ταξί	64712	Δικηγορικός Σύλλογος	27469
Αστυν. Διεύθυνση	27653	Εμπορικός Σύλλογος	35255
Ασφάλεια	23294	Ολυμπιακή - Κρατήσεις	24555
Τμήμα Τάξης	23849	ΔΑΝΕ	77070
Τροχαία	26480	ΙΚΑ	64912
Λιμεναρχείο	28888	ΤΕΒΕ	22688-77034
Δασαρχείο	191	ΤΑΞΥ	68701-3
Τελωνείο	27703	ΟΑΕΔ	23265
Υγειονομείο	26666	Εργατικό Κέντρο	24730
Μητρόπολη	23274	Αρχαιολογία	34719
Νομαρχία	74000	Περιφ. Δ/ντής	38174 - 38175
Δήμος Ρόδου	30113	AIRGREECE	36095
Βλάβες ΟΤΕ	121	Aegean Airlins	98345
Βλάβες ΔΕΗ	125	ΔΗΜ. ΕΠΙΧ. ΚΑΘ. ΡΟΔΟΥ	77600
Πληρ. ΟΤΕ	131	ΥΠΗΡ. ΑΠΟΚΟΜΙΔΗΣ	61057

ΔΕΧΟΝΤΑΙ ΤΟ ΚΟΙΝΟ

- **ΠΕΡ/ΚΟΣ Δ/ΝΤΗΣ ΔΩΔ/ΣΟΥ** δέχεται Τρίτη & Πέμπτη 11:00 - 13:00
- **ΝΟΜΑΡΧΗΣ** δέχεται κάθε Τρίτη & Πέμπτη από 11.00 - 13.00
- **ΔΗΜΑΡΧΟΣ** Ρόδου κ. Γ. Γιαννόπουλος δέχεται ύστερα από συνεννόηση
- **ΑΝΤΙΔΗΜΑΡΧΟΣ** κ. Αντ. Αλαβέρας δέχεται καθημερινά
- **ΑΝΤΙΔΗΜΑΡΧΟΣ** κ. Μαν. Σαββής δέχεται κάθε Τρίτη και Πέμπτη 13.00-14.00
- **ΑΝΤΙΔΗΜΑΡΧΟΣ** Ρόδου Γρ. Μοράρης δέχεται κάθε Τετάρτη από 12.00 - 14.00
- **ΔΗΜΑΡΧΟΣ** Πεταλούδων Μιχ. Κορδίνας δέχεται το κοινό: Δευτέρα 17.30 - 19.30, Τρίτη 11.00-13.00, Πέμπτη 11.00-13.00

ΑΚΤΟΠΛΟΙΚΑ ΔΡΟΜΟΛΟΓΙΑ

ΔΗΜΗΤΡΟΥΛΑ: Απόπλους 14:00 για Κω, Κάλυμνο, Λέρο, Πάτμο, Πειραιά
ΙΑΛΥΣΟΣ: Απόπλους 14:00 για Κω, Κάλυμνο, Λέρο, Πάτμο, Πειραιά
ΠΑΤΜΟΣ: Απόπλους 15:45 για Σχολικές εκδρομές
ΡΟΔΑΝΘΗ: Απόπλους 16:00 για Κω, Κάλυμνο, Πειραιά
ΝΤΑΛΙΑΝΑ: Απόπλους 18:00 για Πειραιά

ΑΕΡΟΠΟΡΙΚΑ ΔΡΟΜΟΛΟΓΙΑ

ΠΤΗΣΕΙΣ ΟΛΥΜΠΙΑΚΗΣ
ΡΟΔΟΣ - ΑΘΗΝΑ: Καθημερινά 06.35, 10.10, 22.15 (Κάθε Τρίτη) , 10.45, (κάθε Δευτέρα και Τετάρτη) 13.45, (κάθε μέρα εκτός Κυριακής), 19.45 (κάθε Κυριακή) 20.40
ΡΟΔΟΣ - ΚΑΡΠΑΘΟΣ: Καθημερινά 10.00
ΡΟΔΟΣ - ΚΑΣΟΣ: (Δευτέρα, Παρασκευή, Κυριακή) 10.00
ΡΟΔΟΣ - ΗΡΑΚΛΕΙΟ: (Δευτέρα, Τετάρτη, Παρασκευή, Κυριακή) 16.30
ΡΟΔΟΣ - ΘΕΣΣΑΛΟΝΙΚΗ: (Δευτέρα, Τετάρτη, Παρασκευή και Κυριακή) 19.05

ΠΤΗΣΕΙΣ AIR GREECE
ΡΟΔΟΣ - ΑΘΗΝΑ: Καθημερινά 18.00
ΡΟΔΟΣ - ΗΡΑΚΛΕΙΟ: Καθημερινά 21.30

ΠΤΗΣΕΙΣ AEGEAN AIRLINES
ΡΟΔΟΣ - ΑΘΗΝΑ: Καθημερινά 11.40 - 21.40

ΠΤΗΣΕΙΣ CRONUS AIRLINES
ΡΟΔΟΣ - ΑΘΗΝΑ: Καθημερινά 08.00 - 22.00

ΣΥΝΑΛΛΑΓΜΑ

	ΑΓΟΡΑ	ΠΩΛΗΣΗ
ΔΟΛΛΑΡΙΟ Η.Π.Α	347.8940	355.9610
ΜΑΡΚΟ ΓΕΡΜΑΝΙΑΣ	169.9180	173.8570
ΦΡΑΓΚΟ ΓΑΛΛΙΑΣ	050.6630	051.8380
ΛΙΡΑ ΑΓΓΛΙΑΣ	550.9370	563.7110
ΛΙΡΑ ΔΗΜ.ΙΡΛΑΝΔΙΑΣ	421.9720	431.7560
ΦΡΑΓΚΟ ΒΕΛΓΙΟΥ	008.2380	008.4290
ΦΡΑΓΚΟ ΛΟΥΞΕΜΒΟΥΡΓΟΥ	008.2380	008.4290
ΦΙΟΡΙΝΙ ΟΛΛΑΝΔΙΑΣ	150.8050	154.3010
ΛΙΡΕΤΑ ΙΤΑΛΙΑΣ	017.1640	017.5620
ΣΕΛΛΙΝΙ ΑΥΣΤΡΙΑΣ	024.1510	024.7110
ΚΟΡΩΝΑ ΔΑΝΙΑΣ	044.6120	045.6470
ΚΟΡΩΝΑ ΣΟΥΗΔΙΑΣ	040.0210	040.9490
ΜΑΡΚΟ ΦΙΝΛΑΝΔΙΑΣ	055.8940	057.1900
ΠΕΣΕΤΑ ΙΣΠΑΝΙΑΣ	001.9970	002.0430
ΕΣΚΟΥΔΟ ΠΟΡΤΟΓΑΛΙΑΣ	001.6580	001.6960
ΓΙΕΝ ΙΑΠΩΝΙΑΣ	328.6890	336.3100
ΦΡΑΓΚΟ ΕΛΒΕΤΙΑΣ	211.1170	216.0120
ΚΟΡΩΝΑ ΝΟΡΒΗΓΙΑΣ	040.7690	041.7140
ΛΙΡΑ ΚΥΠΡΟΥ	578.7330	592.1510
ΔΟΛΛΑΡΙΟ ΚΑΝΑΔΑ	236.3940	241.8740
ΔΟΛΛΑΡΙΟ ΑΥΣΤΡΑΛΙΑΣ	207.4570	212.2670

ΟΛΟΚΛΗΡΩΝΕΤΑΙ Η ΕΙΣΗΓΗΣΗ ΤΟΥ Κ. ΣΚΑΝΔΑΛΙΔΗ ΠΡΟΣ ΤΟΝ Κ. ΣΗΜΙΤΗ

Αλλαγές στο κόμμα, *και νέα πρόσωπα στο Εκτελεστικό Γραφείο*



Δ. Ρέππας και Μ. Παπαϊωάννου αρνήθηκαν τη θέση του γραμματέα του κόμματος

Νέο ρόλο στο κόμμα επιφυλάσσει ο γραμματέας της ΚΕ του ΠΑΣΟΚ, Κ. Σκανδαλίδης, μετά την άρνηση του πρωθυπουργού να τον μετατάξει σε κυβερνητική θέση, ενώ έως το Πάσχα θα αποφασιστεί εάν εκλεγεί νέο Εκτελεστικό Γραφείο, μετά την υπουργοποίηση τριών ακόμη μελών του - Αλ. Παπαδόπουλου, Θ. Πάγκαλου και Χρ. Παπουτσή.

Ο πρωθυπουργός αιτιολόγησε την άρνησή του να υπουργοποιήσει τον κ. Σκανδαλίδη διότι δεν διαθέτει εναλλακτική λύση γραμματέα. «Δεν έχω έτοιμο διάδοχο» είπε χαρακτηριστικά, καθώς ο κ. Δ. Ρέππας αρνήθηκε την πρόταση να αναλάβει τη θέση του γραμματέα, όπως και ο κ. Μ. Παπαϊωάννου, ενώ ο κ. Μιχ. Νεονάκης δεν γινόταν αποδεκτός από τον Α. Τσοχατζόπουλο, που ισχυριζόταν ότι μια τέτοια εξέλιξη θα υποβάθμιζε το κόμμα σε «Τομέα Οργανωτικού».

ΔΕΛΦΙΝΟΙ

Ο γραμματέας του ΠΑΣΟΚ, ωστόσο, φέρεται να εκτιμά πως ορισμένοι «δελφίνοι» δεν τον ήθελαν στην κυβέρνηση, καθώς ανησύχησαν από την τρίτη θέση που κατέλαβε ο κ. Σκανδαλίδης στην παρθενική του εμφάνιση στην Α' Αθηνών. Ο κ. Σκανδαλίδης αναμένεται να ολοκληρώσει εντός των ημερών την εισήγησή του προς τον κ. Σημίτη για τις αλλαγές που χρειάζεται το κόμμα ώστε να εκσυγχρονιστεί και που αφορούν πρωτίστως τη φυσιογνωμία του. Τις σχέσεις του, δηλαδή, με την κυβέρνηση, αλλά και την κατάκτηση άλλων χαρακτηριστικών που διαθέτουν τα ευρωπαϊκά σοσιαλιστικά και σοσιαλδημοκρατικά κόμματα.

Αναμένεται επίσης απόφαση για το εάν θα πρέπει να εκλεγεί νέο Εκτελεστικό Γραφείο, αφού τρία στελέχη του (Θ. Πάγκαλος, Αλ. Παπαδόπουλος και Χρ. Παπουτσής) υπουργοποιούνται, ενώ ο κ. Βενιζέλος χάνει την υπουργική του ιδιότητα.

ΚΑΤΑΣΤΑΤΙΚΟ

Η υποχρέωση από το καταστατικό ότι τουλάχιστον τέσσερα μέλη του ΕΓ, συμπεριλαμβανομένου του γραμματέα, δεν πρέπει «να ασκούν κυβερνητικά καθήκοντα» εκπληρώνεται, ο προβληματισμός όμως, για αλλαγή του Εκτελεστικού Γραφείου προέρχεται από το γεγονός ότι το ανώτερο καθοδηγητικό όργανο του ΠΑΣΟΚ δεν είναι ούτε λειτουργικό ούτε αποτελεσματικό, αφού τα μέλη του «σνομπάρουν» την ενασχόλησή τους με τα κομματικά. Αλλαγές, όμως, θα γίνουν σίγουρα σε κατώτερα όργανα, καθώς η Κεντρική Επιτροπή θα εκλέξει - τουλάχιστον - τους αντικαταστάτες όσων κατέλαβαν κυβερνητικό θώκο, όπως του Ν. Αλευρά στον Τομέα Επικοινωνίας και του Δ. Θάνου στον Τομέα Αλληλεγγύης. Ενώ και ο υπεύθυνος συνδικαλιστικού, Ρ. Σπυρόπουλος, έχει ζητήσει να αντικατασταθεί - στον δύσκολο αυτό ρόλο αναμένεται να τοποθετηθεί ο πρώην πρόεδρος της ΓΣΕΕ Γ. Κουτσούκος. Τέλος, αναμένεται να ενεργοποιηθεί εκ νέου η Επιτροπή Σύνδεσης κυβέρνησης - κόμματος που προσέφερε τα μέγιστα στην προεκλογική περίοδο, ώστε να ιεραρχήσει τους νέους της στόχους.

Η Κεντρική Επιτροπή, πάνω, όπως όλα δείχνουν, θα συνέλθει μετά το ΠΑΣΧΑ.

ΑΠΟ ΤΟΝ ΚΑΘΗΓΗΤΗ ΓΕΩΛΟΓΙΑΣ κ. Ε. ΛΕΚΚΑ

Παρουσιάσθηκε ο χάρτης με τα *ρήγματα στο νησί*

20 ενεργά και 60-70 «ακίνδυνα»!



Τον χάρτη με τα ρήγματα - ενεργά και μη - που υπάρχουν στο νησί της Ρόδου παρουσίασε χθες σε συνάντηση που είχε με τους δημοσιογράφους ο αναπληρωτής καθηγητής γεωλογίας του Πανεπιστημίου Αθηνών κ. Ευθύμιος Λέκκας, που επισκέφθηκε την Ρόδο επικεφαλής ερευνητικού κλιμακίου.

Πρόκειται για τα αποτελέσματα έρευνας που ξεκίνησε πριν από περίπου 10 χρόνια αι η οποία είχε σαν αποτέλεσμα την αποτύπωση ρηγμάτων στο νησί και άλλων 60-70, που δεν φαίνεται να προβληματίζουν, πάντως, τους επιστήμονες.

«Η Νομαρχία μας είχε αναθέσει το 1992 να εκπονήσουμε το χάρτη με τα ρήγματα με την συνδρομή του ΟΑΣΠ και του ΥΠΕΧΩΔΕ. Υπάρχουν 3 τέτοιοι χάρτες σε ολόκληρη την Ελλάδα για την Ρόδο, την Πάτρα και την Κόρινθο και η Ευρωπαϊκή Ενωση ζήτησε να αποτελέσουν μοντέλο για νέες έρευνες. Τέθηκαν οι προδιαγραφές, επικαιροποιήσαμε το χάρτη σε συνεργασία με την Ευρωπαϊκή Ενωση, την Νομαρχία, τον ΟΑΣΠ και το Πανεπιστήμιο Αθηνών, επικυρώθηκε από την Ευρωπαϊκή Ενωση και τον παρουσιάζουμε» δήλωσε στους δημοσιογράφους ο κ. Ευθύμιος Λέκκας.

Πρώτος στόχος της έρευνας σύμφωνα με τον καθηγητή ήταν να διαχωριστούν οι γεωλογικές μονάδες με σεισμική συμπεριφορά. «Θέλαμε να διακρίνουμε τα πετρώματα με σεισμική συμπεριφορά γιατί το στοιχείο αυτό είναι απαραίτητο πριν από την εκτέλεση μικρών ή μεγάλων τεχνικών έργων», είπε ο κ. Ε. Λέκκας. Δεύτερος στόχος ήταν να χαρτογραφηθούν τα ενεργά σεισμικά ρήγματα του νησιού και να δημιουργηθεί μια τράπεζα δεδομένων και ο τρίτος στόχος ήταν να χαρτογραφηθούν τα επίκεντρα των σεισμών και να συγκεντρωθούν όλες οι πληροφορίες για το κάθε σεισμικό γεγονός.

Τέταρτος και τελευταίος στόχος των ερευνητών ήταν να εντοπίσουν περιοχές που είναι επιρρεπείς σε έντονα γεωδυναμικά φαινόμενα όπως τα κύματα τσουνάμι, οι κατολισθήσεις και οι ρευστοποιήσεις εδαφών.

«Εντοπίσαμε 20 ενεργά ρήγματα και άλλα 60-70 που δεν μας απασχολούν και δεν έχουν σχέση με την πρόσφατη σεισμικότητα. Η μελέτη αυτή αποτελεί βασικό εργαλείο για το σχεδιασμό και την ανάπτυξη, γιατί τα συμπεράσματα της είναι ιδιαιτέρως χρήσιμα στην εκτέλεση μικρών και μεγάλων έργων αλλά και στις ιδιωτικές κατασκευές», υπογράμμισε ο καθηγητής γεωλογίας κ. Ε. Λέκκας.

Ερωτηθείς σχετικά με την εξέλιξη της σεισμικής δραστηριότητας στην περιοχή, που παρακολουθείται στενά από τους επιστήμονες, ο κ. Ε. Λέκκας εμφανίστηκε καθησυχαστικός, λέγοντας ότι τους τελευταίους μήνες δεν έχει υπερβεί τα συνηθισμένα επίπεδα (το μέσο όρο).

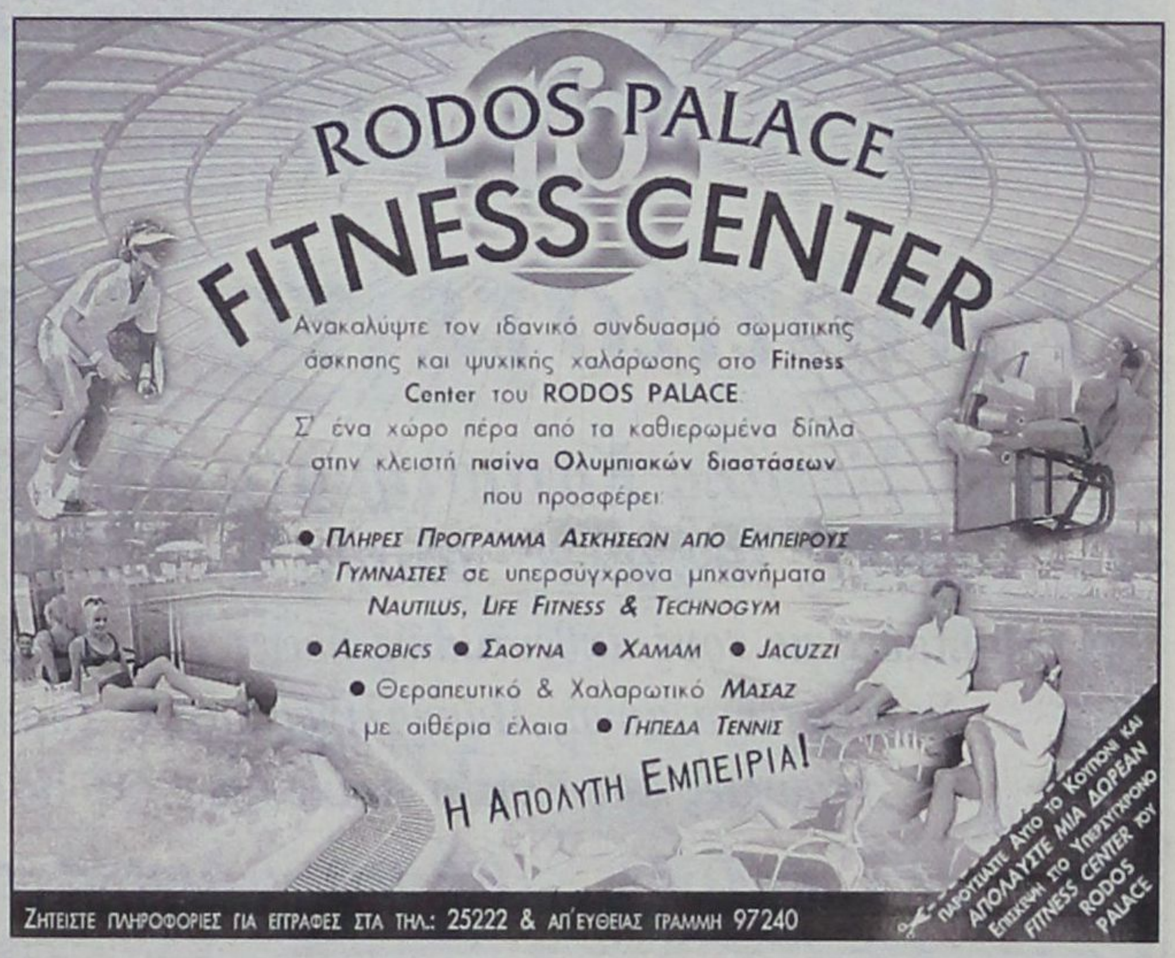





ΕΠΙΒΑΛΛΕΤΑΙ ΣΤΑ ΛΙΜΑΝΙΑ

Το ΕΒΕΔ διαμαρτύρεται

για το νέο «χαράτσι»

Ακριβαίνει το μεταφορικό κόστος



«Την έντονη αντίθεσή του για ένα επιπλέον «χαράτσι» που επιβάλλεται στους διακινούμενους από τα λιμάνια της χώρας επιβάτες, αποφάσισε να εκφράσει κατά την χθεσινή συνεδρίαση της η διοικητική επιτροπή του Επιμελητηρίου.

Το νέο χαράτσι επιβάλλεται με διϋπουργική απόφαση (του υπουργού Εργασίας και Εμπορικής Ναυτιλίας) και αφορά την «έγκριση κανονισμού εργασίας και τιμολογίου αμοιβής φοροεκφορτωτών λιμένων για αχθοφορικές εργασίες».

Σύμφωνα με την απόφαση, κάθε επιβάτης θα επιβαρύνεται με ποσό 150 δραχμές το ελάχιστο για την μεταφορά των αποσκευών του, χρήματα που θα αποδίδονται εν μέρει στους φορτοεκφορτωτές και εν μέρει στο δημόσιο.

Το Επιμελητήριο, ειδικά για την περιοχή της Δωδεκανήσου, θεωρεί ότι πρόκειται για ένα ακόμα φοροεισπρακτικό μέτρο, που επιβάλλεται αναγκαστικά σε όλους τους επιβάτες, ημεδαπούς και αλλοδαπούς, ανεξάρτητα του αν συνοδεύεται και με αντίστοιχη παροχή υπηρεσιών.

Για τον λόγο αυτό, ο εκπρόσωπος του Επιμελητηρίου στην Επιτροπή Ρύθμισης Φορτοεκφορτώσεων Λιμένων (Ε.Ρ.Φ.Α.) διαφώνησε με την εφαρμογή της απόφασης.

Το Επιμελητήριο αποφάσισε να υποβάλει την έγγραφη αντίθεση του στους νέους υπουργούς Εργασίας και Εμπορικής Ναυτιλίας ζητώντας την αναθεώρηση της απόφασης αυτής ή την τροποποίηση της, έτσι ώστε ο φόρος αυτός να είναι προαιρετικός.

Αξιοσημείωτο είναι ότι η διϋπουργική απόφαση προβλέπει ότι η είσπραξη των δικαιωμάτων για τις αχθοφορικές εργασίες των Ε/Γ-Ο/Γ ακτοπλοϊκών πλοίων, θα γίνεται από τους ναυτικούς, πράκτορες ή και από τρίτα πρόσωπα που διαθέτουν νόμιμα πρακτορεία και έχουν δικαιώμα έκδοσης εισιτηρίων επιβατών.

Στο έγγραφο του προς τους δύο υπουργούς το Επιμελητήριο θα καταθέσει και συγκεκριμένες προτάσεις για το τέλος αυτό, έτσι ώστε να μην είναι ένα ακόμα «χαράτσι» αλλά να λειτουργήσει ως ένα τέλος προαιρετικό που παράλληλα θα συμβάλει στην αναβάθμιση των παρεχομένων υπηρεσιών στους επιβάτες που διακινούνται στα λιμάνια της χώρας μας».

Διευκρινίζεται ότι στο άρθρο 2 της κοινής υπουργικής απόφασης των υπουργών Εμπορικής Ναυτιλίας και Εργασίας και Κοινωνικών Ασφαλίσεων, αναφέρονται τα εξής:

1. Η αμοιβή - δικαιώματα των φορτοεκφορτωτών για αχθοφορικές εργασίες εισπράττονται μόνο από τους επιβιβαζόμενους επί των πλοίων προς μεταφορά επιβάτες.

2. Η αμοιβή των φορτ/των καθορίζεται για μεταφορές συνήθων αποσκευών (βάρους μέχρι 25 κιλών) σε 75 δρχ. κατά τεμάχιο, ανεξαρτήτως της θέσης του επιβάτη και κατηγορίας του εισιτηρίου του.

3. Για αποσκευές βάρους μεγαλύτερου των 25 κιλών η ανωτέρω αμοιβή προσαυξάνεται ως εξής:

α. από 26 μέχρι 40 κιλά 35 δρχ. κατά τεμάχιο

β. από 41 μέχρι 60 κιλά 50 δρχ. κατά τεμάχιο

γ. από 61 μέχρι 100 κιλά 65 δρχ. κατά τεμάχιο

δ. από 101 κιλά και πάνω 90 δρχ. κατά τεμάχιο

4. Οι τυχόν χορηγούμενες με απόφαση του ΥΕΝ εκπτώσεις επί της τιμής του εισιτηρίου των επιβατών δεν επιφέρουν αντίστοιχη έκπτωση στο παραπάνω τιμολόγιο.

5. Δεν εισπράττεται αμοιβή στις παρακάτω περιπτώσεις.

α. Από τους περιηγητές οι οποίοι ταξιδεύουν με κρουαζιερόπλοια που καταπλέουν στο λιμένα, αποβιβάζονται επισκέπτονται την πόλη και επιβιβάζονται εκ νέου επί του ιδίου πλοίου για συνέχιση του ταξιδιού.

β. Από τους ταξιδεύοντες δωρεάν με σημείωμα απορίας της Λιμενικής Αρχής.

γ. Από τους οπλίτες των Ενόπλων Δυνάμεων και των Σωμάτων Ασφαλείας που επιβιβάζονται για να ταξιδέψουν με κατάσταση επιβίβασης.

δ. Από τους επιβάτες τους δικαιούμενους δωρεάν μεταφορά σύμφωνα με ειδικές διατάξεις.

6. Κατά την άφιξη των πλοίων και την αποβίβαση των επιβατών δεν εισπράττεται αμοιβή. Οι φορτ/τές όμως υποχρεούνται να μεταφέρουν τις αποσκευές των επιβατών από το πλοίο στην ξηρά.

7. Δεν επιτρέπεται η λήψη φιλοδωρήματος καθώς και η απαίτηση πρόσθετης αμοιβής που δεν προβλέπεται από τον παρόντα κανονισμό.

Συμπεράσματα για τα μικρά

και μεγάλα πολιτικά κόμματα

Αναφερθήκαμε στο άρθρο μας της προηγούμενης Τετάρτης για ποιό λόγο το αποτέλεσμα των εκλογών απωτελεί μια νίκη για την κυβέρνηση του ΠΑΣΟΚ. Πρώτον, διότι της παρέχει τη δυνατότητα να διδαχθεί, να εξαγάγει συμπεράσματα, χωρίς να απολέσει την κυβερνητική εξουσία. Επιπλέον, δεύτερον, διότι για πρώτη φορά μετά από πολλά χρόνια το κυβερνών κόμμα παρουσιάζει αύξηση του εκλογικού του αποτελέσματος.

Από την πλευρά της, ΝΔ δεν μπόρεσε να επιτύχει τον βασικό εκλογικό της στόχο, να νικήσει, δηλαδή, το ΠΑΣΟΚ. Πέτυχε, όμως να συσπειρώσει δυνάμεις ευρύτερες των δικών της είτε ως συσπείρωση του συνόλου της δεξιάς παράταξης, είτε ως «συλλογή» ψήφων διαμαρτυρίας προς τη σημερινή κυβέρνηση.

Ενας δεύτερος νικητής των εκλογών ήταν ο δικομματισμός, ο οποίος υπήρξε νικητής των εκλογών, αφού μπόρεσε να αυξήσει το συνολικό του ποσοστό πάνω από το 86% του εκλογικού σώματος. Δεν εξασφάλισε μόνο το ότι ο κύριος όγκος των διαρροών των δύο μεγάλων κομμάτων έγινε ανάμεσά τους, αλλά, επιπλέον, μπόρεσε να εξασφαλίσει ροή καινούργιων ψήφων από τα μικρότερα κόμματα.

Οι κινητοποιήσεις των κομμάτων της αριστερής αντιπολίτευσης δεν αποκρυσταλλώθηκαν σε εκλογικά κέρδη. Πιο συγκεκριμένα:

α) Οι διαμαρτυρίες στην ύπαιθρο, ωφέλησαν άμεσα τη ΝΔ, η οποία είδε τα περισσότερα κέρδη της να προέρχονται από τη συντηρητικοποίηση αγροτικών μαζών.

β) Οι κινητοποιήσεις στα εκπαιδευτικά ιδρύματα περιόρισαν πολύ λίγο την επιρροή των δύο μεγάλων κομμάτων, αφού σύμφωνα με όλες τις αναλύσεις πήραν άνω του 83,5% των ψήφων των νέων ψηφοφόρων.

Τέλος, (γ) οι κινητοποιήσεις για θέματα σχετιζόμενα με την εξωτερική πολιτική οδήγησαν στην εκλογική υποχώρηση των «πατριωτικών δυνάμεων» εντός του ΠΑΣΟΚ και στην προώθησή τους στη ΝΔ. Ακόμα, δημιούργησαν το κόμμα της Περιφερειακής Ενωσης το οποίο αφαίρεσε από το ΔΗΚΚΙ εκείνους τους ψήφους που του διασφάλιζαν την κοινοβουλευτική εκπροσώπησή του. Το ΔΗΚΚΙ με τη σειρά του στέρησε «πατριωτικούς ψήφους». Η στέρηση αυτή μεταφράστηκε άμεσα σε κακό εκλογικό αποτέλεσμα για τις δυνάμεις του παραδοσιακού ΠΑΣΟΚ που παρέμειναν στα ψηφοδέλτια του τελευταίου.

Το ίδιο το ΔΗΚΚΙ πήρε πορεία προς το «ιστορικό παρελθόν» της ΠΟΛ.ΑΝ. Δεν μπόρεσε να πείσει ότι εκφράζει κάτι παραπάνω από τη διαμαρτυρία προς το εκσυγχρονιστικό εγχείρημα του σημερινού ΠΑΣΟΚ. Η «αντίσταση» σ' αυτό το εγχείρημα μπορεί να ενδιέφερε τις δυνάμεις της εσωκομματικής αντιπολίτευσης στο ΠΑΣΟΚ, όχι, όμως, την κοινωνία που αξιοποίησε διαφορετικούς τρόπους έκφρασης διαμαρτυρία σε γενικότερο πολιτικό επίπεδο.

Ο Συνασπισμός πλήρωσε τη συνεχή ταλάντευση του ανάμεσα σε αριστερά συνθήματα που το έφεραν κοντά σε κινήματα διαμαρτυρίας και σε πολιτικές προτάσεις που το προσδιόριζαν ως μια δύναμη προγραμματικής αντιπολίτευσης έναντι της κυβέρνησης. Ισως, το πρόβλημα του, εξαιτίας του οποίου είχε και ισχυρές απώλειες, δεν είναι τόσο το να επιλέξει ανάμεσα σε μια από τις δύο αυτές εναλλακτικές προτάσεις, όσο το να βρει τρόπους δημιουργικής σύνθεσής τους.

Τέλος, το ΚΚΕ είδε τις δυνάμεις του να υποχωρούν πολύ πιο περιορισμένα από ότι των δύο άλλων κομμάτων της Αριστεράς. Ομως, δεν θα πρέπει να διαφύγει της προσοχής ότι είχε σε σχέση με τις πρόσφατες ευρωεκλογές μια πολύ μεγαλύτερη υποχώρηση από τον Συνασπισμό. Αυτό σημαίνει ότι τα κέρδη που είχε αποκομίσει τον προηγούμενο χρόνο από τις μεγάλες κινητοποιήσεις δεν μπόρεσε να τα σταθεροποιήσει. Το γενικό δίδαγμα είναι ότι η διάσπαση της Αριστεράς και η επιμονή σε όλες τις παραλλαγές της να προτάσσει τη διαμαρτυρία, συχνά να έχει μονοσήμαντο λόγο διαμαρτυρίας, έναντι της «ιστορικής της υποχρέωσης» να διατυπώσει και προβάλλει ένα μακρόχρονο όραμα, την οδηγεί σε συγκυριακά κέρδη και σε μακρόχρονες απώλειες.

Γιορτάστε το Πάσχα

στα Μεγάλα Καταστήματα ΠΑΠΠΟΥ

με τις μεγάλες πασχαλινές αγορές...

Λαμπάδες με τους αυθεντικούς ήρωες των μικρών μας φίλων,
Σοκολατένια αυγά, Πασχαλινοί λαγοί, Τσουρέκια,
Λιχουδιές και όλος ο Διάκοσμος της Πασχαλιάς

...σε μοναδικές τιμές!

περιμένουν τους μικρούς μας φίλους
★ Λαμπάδα TARZAN
★ Λαμπάδα ACTION MAN
★ Το Αβγό του WINNIE
★ MAX STEEL
★ Pokémon
★ BARBIE Ζαχαροπλαστείο

και... στο μαγικό κόσμο των παιχνιδιών

Καλό Πάσχα

ΑΡ ΠΑΠΠΟΥ

ΜΗΧΑΝΟΛΟΓΙΚΟ ΓΡΑΦΕΙΟ
ΤΣΙΡΙΓΩΤΑΚΗΣ ΜΙΛΤΟΣ
ΗΡΩΩΝ ΠΟΛΥΤΕΝΕΙΟΥ 1Α ΙΑΛΥΣΟΣ (ΑΠΕΝΑΝΤΙ ΑΠΟ ΤΟ ΓΗΠΕΔΟ ΙΑΛΥΣΟΥ)
ΚΛΙΜΑΤΙΣΤΙΚΑ ΜΙΥΟΤΟ - HAIER - SHARP -FUJI
ΨΥΞΗ - ΘΕΡΜΑΝΣΗ
9000 BTU/H ΑΠΟ 159.000 ΔΡ+ΦΠΑ
12000 BTU/H ΑΠΟ 197.000 ΔΡ+ΦΠΑ

ΟΙ ΠΡΟΣΦΟΡΕΣ ΙΣΧΥΟΥΝ ΜΕΧΡΙ 30 ΑΠΡΙΛΙΟΥ

18000 BTU/H ΑΠΟ 274.000 ΔΡ+ΦΠΑ
22000 BTU/H ΑΠΟ 319.000 ΔΡ+ΦΠΑ
ΚΑΙ
ΦΟΡΗΤΑ 9000 BTU/H ΑΠΟ 158.000 ΔΡ+ΦΠΑ
ΚΕΝΤΡΙΚΗ ΘΕΡΜΑΝΣΗ-ΗΛΙΑΚΑ-ΕΞΑΕΡΙΣΜΟΣ
ΠΛΗΡΩΜΗ ΑΜΜΕΣΗ Η ΜΕ ΔΙΑΚΑΝΟΝΙΣΜΟ
ΑΠΟ 2 ΕΩΣ 36 ΑΤΟΚΕΣ ΔΟΣΕΙΣ
(ΜΟΝΟ ΜΕ ΦΩΤΟΤΥΠΙΑ ΤΗΣ ΑΣΤΥΝΟΜΙΚΗΣ ΣΑΣ ΤΑΥΤΟΤΗΤΑΣ)
ΤΗΛ./FAX. 0241-90169 (9:30-13.00 Μ.Μ.)ΚΙΝΗΤΟ: 0944 593059

ΥΠΟ ΤΗΝ ΠΡΟΕΔΡΙΑ ΤΟΥ κ. ΓΡ. ΜΟΡΑΡΗ

Ειδική σύσκεψη στο Δήμο για τα «παιδιά των φαναριών»!



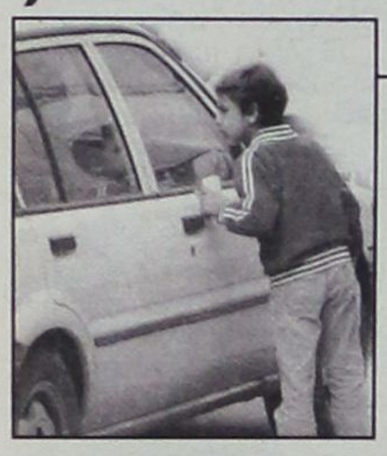

Μέτρα για την αντιμετώπιση της επαιτείας

Ειδική σύσκεψη για την ουσιαστική και αποτελεσματική αντιμετώπιση των προβλημάτων που δημιουργούνται από την δραστηριότητα των λεγόμενων «Παιδιών των φαναριών», αλλά και από την επαιτεία στους δρόμους, κυρίως από ανήλικα παιδιά, φαινόμενο που έχει προσλάβει ήδη στην πόλη της Ρόδου μεγάλες διαστάσεις, πραγματοποιήθηκε χθες το μεσημέρι στα γραφεία του Δημοτικού Οργανισμού Πρόνοιας (ΔΟΠ), υπό την προεδρία του αντιδημάρχου κ. Γρ. Μοράρη. Στην σύσκεψη αυτήν μετείχαν επίσης, ύστερα από σχετική πρόσκληση, ο βοηθός νομάρχη κ. Νίκος Τατάκης, ο αντεισαγγελέας Εφετών Δωδ/νήσου κ. Ρ. Παπαδάκης, ο αντεισαγγελέας Πλημμελειοδικών Ρόδου κ. Γ. Οικονόμου, ο α! αστυν. δ/ντής Ρόδου κ. Γ. Χατζημαργαρίτης, ο επιμελητής ανηλίκων κ. Δημ. Τσοποτός και ο πρόεδρος του Κέντρου Παιδικής Μέριμνας Θηλέων Ρόδου κ. Γ. Ζερβός.

Η άποψη που επεκράτησε κατά την χθεσινή σύσκεψη, στην οποία αποδίδεται μεγάλη σημασία (αφού για πρώτη φορά αντιμετωπίζεται το σοβαρό αυτό πρόβλημα) ήταν ότι πίσω από τα παιδιά (φαναριών κι επαίτες), κρύβονται διάφορα οργανωμένα συμφέροντα, ότι δηλαδή τα Παιδιά είναι θύματα ενηλίκων, μεταξύ των οποίων και των ίδιων των γονέων τους. Για να μπορέσουν να ληφθούν συγκεκριμένα και αποτελεσματικά μέτρα στην πορεία αποφασίσθηκε να γίνει από τις αστυνομικές αρχές καταγραφή όλων αυτών των παιδιών μέσα σε 15 μέρες και αμέσως μετά να πραγματοποιηθεί νέα σύσκεψη κατά την οποίαν και θα ληφθούν οι επιβαλλόμενες αποφάσεις.

Οσα παιδιά είναι μόνα στην ζωή και ασκούν αυτές τις δραστηριότητες σε μια απέλπιδα προσπάθεια επιβιώσεως, θα τύχουν ειδικής μέριμνας και προστασίας (μεταξύ άλλων θα τους χορηγείται τροφή και στέγη), ενώ όσα είναι όργανα τρίτων θα αντιμετωπίσουν τις συνέπειες του νόμου μαζί με τους γονείς τους, εις βάρος των οποίων θα κινείται μάλιστα η αυτόφωρη διαδικασία.

Μια άλλη σκέψη που επικρατεί και η οποία κερδίζει συνεχώς έδαφος είναι, η δημιουργία αστικής μη κερδοσκοπικής εταιρείας (κατά το πρότυπο της Σύρου), η οποία θα αναλάβει την φροντίδα όλων των ανήλικων - πασχόντων συνανθρώπων μας, ηλικίας από 8 έως 18 ετών, με την παροχή στέγης και τροφής, την διάθεση σ'αυτούς εκπαιδευτικού και ψυχολόγου και γενικώς κάθε βοήθειας ώστε να μπορέσουν να ανταπεξέλθουν στην ζωή.

Η νέα διοίκηση του Λυκείου Ελληνίδων

Στις 29 Μαρτίου 2000 και ημέρα Τετάρτη έγινε η ετήσια γενική συνέλευση των μελών του «Λυκείου των Ελληνίδων Ρόδου», Εργάνη Αθηνά με θέματα:

1) Λογοδοσία απερχομένου Δ.Σ
2) Αρχαιρεσίες για την εκλογή νέου Δ.Σ. και εξελεγκτικής επιτροπής.

Τα αποτελέσματα της εκλογής με αλφαβητική σειρά είναι για το Δ.Σ.:

1) Αγγέλου Σέβα
2) Αδαμάκη Ειρήνη
3) Αποστολή Καίτη
4) Βέλλιου Λιάνα
5) Δράκου Πεταλά Μαρία
6) Κακαβούλη Μαίρη
7) Καρύδη Ελένη
8) Κατσιμπρή Κατερίνα
9) Λεγάκη Ευτυχία
10) Ορφανίδου Καθολική
11) Παπαποστόλου Σεβαστή
12) Ρουτζιέρη Ρία
13) Σπανού Ελευθερία.

Για την εξελεγκτική επιτροπή:

1) Αρβανίτη Μ.
2) Λαμπριανού Μαρία

Ιστορική φάρσα ο νέος «ανένδοτος»!

Η ΝΔ σύρεται σε μια απέλπιδα προσπάθεια μιας παρωδίας «ανένδοτου», που μόνο ως ιστορική φάρσα θα... δικαιωθεί και θα γελοιοποιήσει την ηγεσία της που θέλει να αυτοπροσδιορίζεται ως ηγεσία του «κεντρώου χώρου», και την παράταξη που μπορεί να στέγασε μερικά εξτρεμιστικά στοιχεία, αλλά συμπεριλαμβάνει και ευπρεπείς πολίτες. Η όλη δυναμική που αναπτύσσεται από ορισμένους που επιθυμούν να δραχμοποιήσουν τη μικρή διαφορά απώλειας των εκλογών από το ΠΑΣΟΚ, αλλά και από εκείνους που θέλουν να εκμεταλλευθούν το θέμα εσωκομματικά και πολιτικά, μόνο φυγόκεντρες δυνάμεις θα αναπτύξει στο εκλογικό τμήμα που ψήφισε τη ΝΔ. Παράλληλα, θα γίνει ανάχωμα στις όποιες προσπάθειες πρέπει να αναληφθούν για να μετριαστούν οι επώδυνες επιπτώσεις της παραμονής εντός ΟΝΕ, στους ενδεείς και μικροεισοδηματίες αυτού του τόπου.

Δεν μπορεί ένα κόμμα εξουσίας, που υποστηρίζει ότι προτάσσει το εθνικό από το κομματικό συμφέρον, να επιχειρήσει να οδηγήσει τη χώρα σε οξύτητα και εμφύλια διακομματική διαμάχη, ανώφελη ακόμη και στενά κομματικά, για να συσπειρώσει την ήδη συσπειρωμένη βάση του. Γιατί από μια τέτοια προσπάθεια δεν πρόκειται να αποκομίσει κανένα κέρδος, πέραν της επιβράδυνσης της εθνικής προσπάθειας. Η ψήφος είναι μυστική. Ακόμη και να αποδείξει η ΝΔ ότι δόθηκαν χιλιάδες παράνομες ελληνικές ιθαγένειες, σε κανένα δικαστήριο δεν μπορεί -αν ήταν δυνατή η τέτοιου είδους δικαστική εκλογική διαδικασία- να αποδείξει τον εκλογικό δόλο, ακόμη και να χρησιμοποιήθηκαν γι' αυτόν τον σκοπό. Απλώς, η ΝΔ θα κατορθώσει να πείσει κάποιους πληγωμένους οπαδούς της ότι έχασε με δόλιο τρόπο τις εκλογές.

Πρακτικά ακόμη και η δικαίωση μιας τέτοιας προσπάθειας τίποτε σχετικό με το εκλογικό αποτέλεσμα δεν θα αποφέρει στη Ρηγίλλης. «Ο κύβος ερρίφθη» υπέρ του ΠΑΣΟΚ, το οποίο αν ήταν στην αντιπολίτευση θα τις έχανε τις εκλογές με διαφορά. Οχι μόνο γιατί δεν θα μπορούσε να κρατήσει σε εκλογική ομηρία τις χιλιάδες των Ελλήνων πολιτών με διαγωνισμούς με μόρια, διορισμούς, μονιμοποιήσεις και άλλες πελατειακές εξυπηρετήσεις, αλλά και γιατί η ΝΔ έχει αποδείξει ότι μπορεί κατά πολύ αποδοτικότερο τρόπο να εκμεταλλεύεται το ψηφοθηρικό πλεονέκτημα της εξουσίας.

Ομως αυτή είναι η θλιβερή πλευρά της πολιτικής που και τα δύο κόμματα εκμεταλλεύονται για να διατηρηθούν στην εξουσία και έχει καταντήσει... θεμιτή. Γιατί, όπως λέει και ο λαός, «ποιός έχει το μέλι στα χέρια του και δεν το γλείφει;». Συνεπώς, αν η ΝΔ ανυψώσει τους τόνους σε ένα θέμα που δεν θα την ωφελήσει και είναι βέβαιο ότι θα ζημιώσει το έθνος, θα το πληρώσει μεσομακροπρόθεσμα. Καλύτερα θα είναι να αρχίσει να ασχολείται με την άσκηση μιας εποικοδομητικής, αλλά και αυστηρής αντιπολίτευσης, με καθαρά και λογικά επιχειρήματα για δικό της όφελος, αλλά και του ταλαίπωρου αυτού λαού, που έδειξε με την ετυμηγορία του ότι επιθυμεί γενναία προσπάθεια απο τους μονομάχους για να αντιμετωπιστεί το γεμάτο δυσκολίες αύριο.

Skoutelis Shops
(πρώην Sanderson)
ΤΙΜΟΚΑΤΑΛΟΓΟΣ
Προς τους κ.κ. Ξενοδόχους και Επαγγελματίες
ΥΦΑΣΜΑΤΑ ΖΑΚΑΡ ΓΕΡΜΑΝΙΑΣ ΑΠΟ 1500 ΤΟ Μ.
✓ Σεντονόπανο Φ. 240 τιμή 720 δρχ. το μ.
✓ Πετσέτα προσώπου λευκή 50Χ100 από 740 δρχ το τεμ.
✓ Πετσέτα λουτρού λευκή από 980 δρχ. το τεμ.
✓ Ναπερόν Βελγίου Ζακάρ με λευκή φάσα 105Χ105 τιμή 1250
✓ Σεντόνια λευκά Βελγίου 160Χ265 από 1450
✓ Μαξιλαροθήκη 050Χ070 από 480
✓ Τραπέτα Λουτρού 50Χ80 από 980
Οι τιμές είναι απολύτως χονδρικές
και δεν περιλαμβάνουν ΦΠΑ 13%
Skoutelis Shops
Κ. Παλαιολόγου 11 ΡΟΔΟΣ ΤΗΛ. 32350

«Πράσινο φως» από τον Αρειο Πάγο για τις *γερμανικές αποζημιώσεις*

Η Ολομέλεια του ΑΠ με μεγάλη πλειοψηφία απέρριψε το αίτημα ετεροδικίας του γερμανικού δημοσίου, που ζητούσε οι αγωγές αποζημίωσης να δικαστούν από γερμανικά δικαστήρια

«Πράσινο φως» για την καταβολή των γερμανικών επανορθώσεων, ύψους περίπου 11,5 δισ. δρχ., στα θύματα του μαρτυρικού Διστόμου, άναψε η Ολομέλεια του Αρείου Πάγου.

Σύμφωνα με πληροφορίες, η Ολομέλεια του ΑΠ με μεγάλη πλειοψηφία (15-5 ψήφοι) απέρριψε το αίτημα ετεροδικίας του γερμανικού δημοσίου, που ζητούσε οι αγωγές αποζημίωσης να δικαστούν από γερμανικά δικαστήρια.

Και δίνοντας το ανώτατο δικαστήριο την ερμηνεία στο πώς έχει διαμορφωθεί το διεθνές έθιμο, ανοίγει το δρόμο διεθνώς για να υποβληθούν και σε άλλες χώρες ανάλογες αξιώσεις από θύματα της ναζιστικής θηριωδίας.

Από αυτή τη σκοπιά η απόφαση της Ολομέλειας ΑΠ χαρακτηρίζεται ιστορική και διεθνώς πρωτότυπη (αφού δεν υπάρχει σχετικό νομολογιακό προηγούμενο) γεγονός που καθιστά βέβαιο, ότι όταν θα δημοσιοποιηθεί επίσημα σε λίγες εβδομάδες, θα κάνει το γύρο του κόσμου, αφού πολλοί θα θελήσουν να την αξιοποιήσουν για ανάλογες διεκδικήσεις.

Γι' αυτό άλλωστε, ενόψει έκδοσης της απόφασης η γερμανική κυβέρνηση προωθεί νομοσχέδιο για αποζημίωση μόνο όσων υποβληθήθηκαν σε καταναγκαστικά έργα.

Ο συνήγορος των θυμάτων του Διστόμου και της Νομαρχιακής Αυτοδιοίκησης Βοιωτίας, Ιω. Σταμούλης, πρόκειται όμως, να ζητήσει από το Πρωτοδικείο Βρυξελλών να κηρύξει εκτελεστή την απόφαση του ΑΠ. Και στη συνέχεια θα υποβάλει αίτημα κατάσχεσης στα χέρια της Ευρωπαϊκής Επιτροπής (Κομισιόν) σε βάρος του γερμανικού δημοσίου, για να κρατηθούν από αυτή τα 11,5 δισ. δρχ. από τα χρήματα που πρόκειται να δοθούν στη Γερμανία και να καταβληθούν στα θύματα του Διστόμου.

Αν η Ευρωπαϊκή Επιτροπή αρνηθεί την κατάσχεση, θα ακολουθήσει προσφυγή στο Δικαστήριο Ευρωπαϊκών Κοινοτήτων (ΔΕΚ) που έχει ήδη δεχθεί στο παρελθόν με τη νομολογία του ότι μπορεί να γίνει τέτοια κατάσχεση (δικαιώνοντας εταιρεία που προσέφυγε ζητώντας κατάσχεση σε βάρος του Βελγίου).

Σε κάθε περίπτωση η Γερμανία μπορεί να υποχρεωθεί σε καταβολή των επανορθώσεων μετά από προσφυγή στο Ευρωπαϊκό Δικαστήριο Ανθρωπίνων Δικαιωμάτων.

Η Ολομέλεια ΑΠ έκρινε ότι υπάρχει διεθνές έθιμο, που αποκλείει την ετεροδικία του γερμανικού δημοσίου για αδικοπραξίες όταν δεν έχουν γίνει σε ένοπλη σύγκρουση (π.χ. μάχη), αλλά σε βάρος άμαχου πληθυσμού, για λόγους εκδίκησης κ.λπ.

Ετσι, πέρα από την εκτέλεση της απόφασης για το Δίστομο, ανοίγει ο δρόμος για να δικαστούν στα ελληνικά δικαστήρια (Καλάβρυτα, Θεσσαλονίκη, Αθήνα κ.λπ.) και οι υπόλοιπες αγωγές που εκκρεμούν διεκδικώντας εκατοντάδες δισ. δραχμές.

ΜΗΝ ...ΟΝΕΙΡΕΥΕΣΤΕ ΤΗΝ ΑΠΟΣΥΡΣΗ!

ΤΩΡΑ ΙΣΧΥΕΙ!



Αποκτήστε

FIAT MAREA ή MAREA WEEKEND

Η FIAT αγοράζει το παλιό σας αυτοκίνητο τουλάχιστον 500.000 δρχ!

Εχετε σκεφτεί πως το παλιάς τεχνολογίας αυτοκίνητό σας σε λίγο καιρό δεν θα μπορεί να χρησιμοποιηθεί;

Η FIAT, αναγνωρίζοντας το πρόβλημα, προσφέρει μια μοναδική ευκαιρία απόσυρσης του παλιού σας αυτοκινήτου, αγοράζοντάς το τουλάχιστον 500.000 δρχ., ακόμα κι αν η αξία του είναι κατά πολύ χαμηλότερη, ενώ παράλληλα σας δίνει τη δυνατότητα να αποκτήσετε ένα MAREA ή MAREA WEEKEND με προνομιακή χρηματοδότηση FIAT CREDIT.

Απαλλαγείτε λοιπόν από το βάρος του παλιού σας αυτοκινήτου, απολαμβάνοντας ταυτόχρονα την οδήγηση ενός MAREA ή ενός MAREA WEEKEND.

Γιατί

- με standard εξοπλισμό που περιλαμβάνει αερόσακο οδηγού – συνοδηγού και αυτόματο κλιματισμό,
- με νέους 16V κινητήρες με αλουμινένια κεφαλή που αποδίδουν από 82 έως 154 HP,
- με ασύγκριτη άνεση, ποιότητα κατασκευής και στυλ,

το FIAT MAREA & MAREA WEEKEND είναι μια ολοκληρωμένη πρόταση - από άποψη επιδόσεων, στυλ, αλλά και ουσίας - που με τη λύση της απόσυρσης γίνεται ακόμα πιο δελεαστική.

ΧΡΗΜΑΤΟΔΟΤΗΣΗ
0% ΠΡΟΚΑΤΑΒΟΛΗ ΚΑΙ 60 ΔΟΣΕΙΣ

Fiat Credit Hellas

ΤΟ ΠΑΘΟΣ ΜΑΣ ΟΔΗΓΕΙ. FIAT

Παράδειγμα Χρηματοδότησης: FIAT MAREA 1.2 16V SX Τιμή: 4.888.828, Προκαταβολή 0%, Ονομαστικό Επιτόκιο 17,04%, 60 Μηνιαίες Δόσεις με Φ.Π.Α.: 107.725, Ε.Π.Ε.: 0,2198. Δεν συμπεριλαμβάνονται Εξοδα Φακέλου: 25.000 δρχ. Η χρηματοδότηση χορηγείται εφόσον πληρούνται οι απαραίτητες προϋποθέσεις

AUTO CENTER
Μανώλης Κωστάκης α.ε.β.ε.
Ολοκληρωμένο συγκρότημα FIAT
14ο χλμ Ρόδου - Αεροδρομίου 851 06 Παραδείσι, Ρόδος - Τηλ. (0241) 82000 Fax: (0241) 82004

ΤΗΝ ΠΡΟΣΕΧΗ ΤΕΤΑΡΤΗ, 19 ΑΠΡΙΛΙΟΥ

Συνέρχεται σε συνεδρίαση *το δημοτικό συμβούλιο Ρόδου*

Τα θέματα της ημερήσιας διάταξης

Με θέματα «ρουτίνας» στην ημερήσια του διάταξη συνέρχεται την προσεχή Τετάρτη σε συνεδρίαση το δημοτικό συμβούλιο Ρόδου. Τα θέματα της ημερήσιας διάταξης είναι αναλυτικά τα εξής:

ΕΝΗΜΕΡΩΣΗ ΔΗΜΑΡΧΟΥ ΚΑΙ ΔΗΜΟΤΙΚΩΝ ΣΥΜΒΟΥΛΩΝ

1. Εγκριση της αριθμ. 7/24.3.2000 απόφασης του Δ.Σ. της ΡΟΔΑ που αφορά την ψήφιση του Προϋπολογισμού οικ. έτους 2000.
2. Εγκριση της αριθ. 6/24.3.2000 απόφαση του Δ.Σ. της ΡΟΔΑ που αφορά την ψήφιση ισολογισμού χρήσης 1999 και κατάρτιση Εκθεσης Πεπραγμένων.
3. Εγκριση της αριθ. 45/6.12.1999 απόφασης του Δ.Σ.της ΡΟΔΑ που αφορά την Τροποποίηση - Συμπλήρωση Εσωτερικού Κανονισμού Λειτουργίας της ΡΟΔΑ.
4. Ψήφιση και διάθεση πίστωσης στη ΔΕΣ ΡΟΔΑ για την καταβολή αντιμισθιών προσωπικού της που απασχολείται στο Δήμο.
5. Ψήφιση και διάθεση πίστωσης στη ΔΕΣ ΡΟΔΑ για την επιχορήγηση των EXPRESS λεωφορείων που δρομολογούνται από τη ΔΕΣ ΡΟΔΑ για την εξυπηρέτηση των κατόχων Ι.Χ. οχημάτων.
6. Ψήφιση και διάθεση πίστωσης στη ΔΕΣ ΡΟΔΑ για επιχορήγηση παθητικών δρομολογίων πόλης Ρόδου.
7. Ορισμός δύο (2) ελεγκτών για τον τακτικό διαχειριστικό έλεγχο χρήσης 2000 και καθορισμός αμοιβής αυτών.
8. Εγκριση της αριθ. 10/2000 απόφασης του Δ.Σ. του ΔΟΠΕ που αφορά την ψήφιση του προϋπολογισμού οικ. έτους 2000.
9. Εγκριση της αριθ. 5/2-3-2000 απόφασης του Δ.Σ. του Διεθνούς Κέντρου Λογοτεχνών και Μεταφραστών Ρόδου που αφορά την ψήφιση Προϋπολογισμού οικ. έτους 2000.
10. Εγκριση των κατωτέρω αποφάσεων Δ.Σ. Παιδικών Σταθμών που αφορούν απολογισμό αυτών οικ. έτους 1999: • 13/30-3-2000 του Β' Δημοτικού Παιδικού Σταθμού • 14/30-3-2000 του Δ' Δημοτικού Παιδικού Σταθμού
11. Πράξη εφαρμογής περιοχής Ροδοπούλας - Ανω Ροδίνι
12. Εξαγορά ακινήτου δημοσίου στην οδό Κω.
13. Καθορισμός ενοικιαζόμενου κοινόχρηστου στην Πλ. Νεωρίου (αίτηση κ. Ρουμπέτη - Νικολή Ευδοκία)
14. Εγκριση μελετών, τρόπου εκτέλεσης και διάθεση πίστωσης των παρακάτω έργων Μεσ. Πόλης: • Συντήρηση Δημοτικών Λουτρών • Καθαρισμός, αποψίλωση αρχαιολογικών χώρων ανατολικού τμήμ. πόλης Ρόδου. • Καθαρισμός, αποψίλωση αρχαιολογικών χώρων δυτικού τμήμ. πόλης Ρόδου. • Επέκταση Δημοτικού Φωτισμού. • Καθαρισμός αρχαιολογικών χώρων εντός Μεσαιωνικής Πόλης • Φωτισμός δρόμων και πλατειών
15. Εγκριση προμήθειας, ψήφιση και διάθεση πίστωσης για το έργο «Επέκταση Μηχανογραφικού εξοπλισμού».
16. Τροποποίηση προϋπολογισμού Μεσαιωνικής Πόλης.
17. Εγκριση κυκλοφοριακών ρυθμίσεων Μεσαιωνικής Πόλης.
18. Λήψη απόφασης για την τροποποίηση κοινόχρηστου χώρου Μεσ. Πόλης.
19. Παραχώρηση χώρου στην Πλατεία Ευδήμου για υπόγειο υποσταθμό ΔΕΗ.
20. Εγκριση της αριθ. 12/22-3-2000 του Δ.Σ. ΔΟΠ που αφορά τροποποίηση προϋ/σμού οικ. έτους 1999
21. Εγκριση των κατωτέρω αποφάσεων Δημαρχιακής Επιτροπής:
    • αρ. 90/2000 που αφορά εκμίσθωση κατ/τος αριθ. 16 Αγ. Αποστόλων Ανω
    • αρ. 91/2000 που αφορά εκμίσθωση κατ/τος αριθ. 17 Αγ. Αποστόλων Ανω
    • αρ. 101/2000 που αφορά οριστική αφαίρεση άδειας ίδρυσης και λειτουργίας καταστήματος κ. ΒΟΥΤΣΗ ΝΙΚΟΛΑΟΥ
    • αρ. 103/2000 που αφορά οριστική αφαίρεση άδειας ίδρυσης και λειτουργίας καταστήματος εταιρείας Ρ. ΠΕΡΣΟΝ - Γ. ΕΚΠΕΡ
    • αρ. 104/2000 που αφορά οριστική αφαίρεση άδειας ίδρυσης και λειτουργίας κατ/τος κ. ΣΩΤΗΡΙΟΥ ΑΝΤΩΝΗ
    • αρ. 106/2000 που αφορά χορήγηση αδειών ψυχαγωγικών - τεχνικών παιγνίων
    • αρ. 126/2000 που αφορά παραχώρηση αίθουσας στην Αστική Εταιρεία με την επωνυμία ΗΦΑΙΣΤΟΣ
22. Εγκριση αποφάσεων Διοικ. Συμβουλίων Σχολικών Επιτροπών που αφορούν απολογιστικά στοιχεία της οικ. διαχείρισης 1999.
23. Ελεγχος αριθ. 28/2000 απόφασης Δ.Σ. ΔΕΥΑΡ που αφορά Αποδοχή όρων τοκοχρεωλυτικού δανείου από το Τ.Π.Δ.
24. Τροποποίηση βεβαιωτικών. καταλόγων, αιτήσεις: • κ. Στέφανου Πουλλή • Ε.Ε. ΤΟΠΙΤΖΗΣ Δ και ΣΙΑ
25. Επιστροφή αχρεωστήτως καταβληθέντος ποσού (αίτηση κ. Μ. Τυρίκου)
26. Αποδοχή επιχορήγησης 13 κ. δρχ. από Υπουργείο Παιδείας και διάθεση αυτού στα ΤΕΕ (1ο, 2ο και 3ο)
27. Εξέταση αιτημάτων Συλλόγου Γονέων 9ου Δημ. Σχολείου Ρόδου και 19ης Σχολικής Επιτροπής 18ου 12θ Δημ. Σχολείου πόλης Ρόδου.
28. Εγκριση Πρακτικού Γνωμοδοτικού Συμβουλίου άρθρου 15, που αφορά ονομασίες οδών και πλατειών πόλης Ρόδου.
29. Εγκριση Πρακτικού Επιτροπής Αξιολόγησης Βιβλίων.
30. Ψήφιση πίστωσης για την συμμετ«Κενό»οχή του Δ. Ροδίων στην Ενωση Ελληνικών πόλεων Κρασιού.
31. Εγκριση γενόμενης μετάβασης του κ. Π. Λαρδόπουλου στη Γαλλία για το Ευρωπαϊκό Δίκτυο Οινοπαραγωγών
32. Ψήφιση και διάθεση πιστώσεων για έξοδα ταξιδίων Δημάρχου, Δημοτικών Συμβούλων και Υπηρεσιακών Παραγόντων.
33. Εγκριση οικονομικών ενισχύσεων απόρων ασθενών δημοτών.
34. Εγκριση διαφόρων δαπανών.

ΛΟΓΩ ΚΑΙ ΤΗΣ ΑΝΥΠΑΡΞΙΑΣ ΟΥΣΙΑΣΤΙΚΩΝ ΕΛΕΓΧΩΝ

«Κίνδυνος - θάνατος»

τα περισσότερα κέντρα!

Από καθαρή σύμπτωση δεν θρηνήσαμε ακόμα θύματα • Σαρδελοποίηση» μαθητών • Αυθαίρετες κατασκευές και επεκτάσεις • Λειτουργία χωρίς άδεια • Ανυπαρξία πυροσβεστικών μέσων και εξόδων κινδύνου • Πότε θα ευαισθητοποιηθούν, επιτέλους οι αρμόδιες αρχές;



Από ανεπαρκή έως ανύπαρκτα είναι τα μέτρα ασφαλείας στα μεγάλα νυχτερινά κέντρα της Ρόδου, με αποτέλεσμα να εκτίθεται σε μεγάλους και ποικίλους κινδύνους η ζωή των θαμώνων και πρωτίστως των μαθητών, που συρρέουν κατά εκατοντάδες σ'αυτά.

Από καθαρή τύχη δεν θρηνήσαμε μάλιστα μέχρι σήμερα θύματα, ειδικά σε περιόδους «σαρδελοποίησης», όπως είναι αυτές των μαθητικών εκδρομών. Ως πότε θα είμαστε όμως τυχεροί; Ως πότε οι αρμόδιες υπηρεσίες θα κωφεύουν στα κελεύσματα των προνοητικών και θα κλείνουν τα μάτια μπροστά σε κατάφωρες παραβιάσεις του νόμου; Ως πότε θα επιτρέπεται σε ολίγους ιδιοκτήτες κέντρων διασκεδάσεως να θησαυρίζουν, αδιαφορώντας για την ανθρώπινη ζωή και τη δυσφήμιση του νησιού μας;

Η «δ» έχει θίξει κατ'επανάληψη το συγκεκριμένο ζήτημα χωρίς ωστόσο να ευαισθητοποιηθούν οι αρμόδιες αρχές. Σήμερα επανέρχεται με μια έρευνα που αποκαλύπτει, σε όλες του τις διαστάσεις, το μέγεθος του προβλήματος, θέλοντας να προλάβει τυχόν δυσάρεστα.

«ΣΑΡΔΕΛΟΠΟΙΗΣΗ» ΣΕ ΛΙΓΑ Τ.Μ.

Δέκα περίπου νυχτερινά κέντρα είναι ανοιχτά αυτήν την περίοδο για να προσφέρουν στους μαθητές εκδρομείς διασκέδαση. Από αυτά μόλις 2-3 έχουν άδειες λειτουργίας , που να ανταποκρίνονται στον πραγματικό αριθμό μαθητών που υποδέχονται, δηλαδή με πρόβλεψη 800-1500 ατόμων. Ολα τα υπόλοιπα έχουν άδειες λειτουργίας για 100-200 άτομα και όμως καταφέρνουν να στιβάζουν 1000-2000 άτομα μέσα σε λίγα τετραγωνικά μέτρα, με όποιους κινδύνους συνεπάγεται για την ασφάλεια των παιδιών αυτό το «στίβαγμα».

ΑΥΘΑΙΡΕΤΕΣ ΕΠΕΚΤΑΣΕΙΣ ΚΑΙ ΕΠΙΚΙΝΔΥΝΕΣ ΚΑΤΑΣΚΕΥΕΣ

Στη μεγάλη πλειοψηφία τους (70-80%) τα νυχτερινά κέντρα που διαθέτουν άδειες για περιορισμένο αριθμό θαμώνων, έχουν προχωρήσει σε παράνομες επεκτάσεις των χώρων τους, χωρίς φυσικά να μπουν στον κόπο να ζητήσουν τη σχετική άδεια της Πολεοδομίας. Στις περισσότερες περιπτώσεις αυτές οι επεκτάσεις έγιναν γρήγορα και φθηνά, χωρίς την επίβλεψη τεχνικού και με εργασία του προσωπικού των κέντρων. Γίνεται εύκολα λοιπόν αντιληπτό πόσο «ασφαλείς» μπορεί να είναι πολλές από αυτές τις κατασκευές, ιδιαίτερα μάλιστα όταν φτάνουν στα όρια της αντοχής τους από την «σαρδελοποίηση».

Χαρακτηριστικά είναι τα παραδείγματα κέντρων εκτός πόλεως που έχουν πολλαπλασιάσει επί 3-6 φορές τους νόμιμους και δηλωμένους στην άδεια λειτουργίας τους χώρους.

ΔΕΝ ΥΠΑΡΧΕΙ ΕΛΠΙΔΑ ΔΙΑΦΥΓΗΣ!

Οι προβλεπόμενες απ'το νόμο έξοδοι κινδύνου είναι βέβαια, σχεδόν για όλα, τα club ανύπαρκτες με αποτέλεσμα να εγκλωβίζονται κυριολεκτικά οι θαμώνες τους και να μην έχουν καμμιά ελπίδα διαφυγής σε περίπτωση κάποιου ατυχήματος. Σε τέτοια απευκταία περίπτωση πολύ περισσότερα θα είναι βέβαια τα θύματα από ασφυξία κατά την προσπάθεια τους να διαφύγουν από τις στενές εξόδους των κέντρων.

ΧΩΡΙΣ ΠΥΡΑΣΦΑΛΕΙΑ ΤΑ ΠΕΡΙΣΣΟΤΕΡΑ ΚΕΝΤΡΑ

Από ελλιπής έως ανύπαρκτη είναι και η πυρασφάλεια σε αυτούς τους χώρους. Ακόμα και αν υπάρχει περιορίζεται μόνο για τους χώρους που περιγράφονται στις άδειες λειτουργίας, δηλαδή στο 1/3 - 1/6 των κέντρων. Εάν εκδηλωθεί λοιπόν πυρκαγιά θα είναι από δύσκολο έως αδύνατο να κατασβεσθεί πριν επεκταθεί, με ότι σημαίνει αυτό για τους «σαρδελοποιημένους» μαθητές. Οπου υπάρχουν επίσης πυροσβεστήρες δεν έχουν συντηρηθεί, με αποτέλεσμα να είναι αβέβαιο εαν λειτουργούν ακόμη!

ΕΛΕΓΧΟΙ ΧΩΡΙΣ ΑΝΤΙΚΡΥΣΜΑ!

Ολες αυτές οι παραβάσεις συνιστούν εξαιρετικά επικίνδυνο το φαινόμενο των υπεράριθμων στα νυχτερινά κέντρα. Σε καμμιά λοιπόν περίπτωση δεν αρκούν οι περιοδικοί αστυνομικοί έλεγχοι που περιορίζονται σε συλλήψεις σερβιτόρων, δηλωμένων ως «υπευθύνων λειτουργίας», όπως π.χ. προχθές που συνελήφθη ένας νεαρός, επειδή στο club «Paradiso» καταμετρήθηκαν 390 μαθητές αντί των 70, που προέβλεπε η άδεια για τον κλειστό χώρο του! Ο νεαρός οδηγήθηκε στο Αυτόφωρο και ορίστηκε, όπως έγινε και σε όλες τις προηγηθείσες περιπτώσεις,... τακτική δικάσιμος.

ΠΡΟ ΤΩΝ ΕΥΘΥΝΩΝ ΤΟΥΣ ΟΙ ΑΡΜΟΔΙΟΙ

Τα ερωτήματα που προκύπτουν απ'αυτήν την ασυλία των ασυνείδητων ιδιοκτητών κέντρων διασκέδασης είναι πολλά και στην καλύτερη περίπτωση μαρτυρούν αδιαφορία των αρχών σε ένα υπαρκτό και εν δυνάμει τεράστιο πρόβλημα. Γιατί δεν ελέγχεται η ασφάλεια αυτών των χώρων απ'την Πυροσβεστική Υπηρεσία; Γιατί δεν ελέγχονται απ'την Πολεοδομία οι αυθαίρετες επεκτάσεις και κατασκευές; Γιατί δεν ελέγχονται ποινικά για τις συστηματικές παρανομίες τους οι ιδιοκτήτες των κέντρων και διοικητικά με την αφαίρεση της άδειας λειτουργίας τους;

Πρόσφατα και κατόπιν των δημοσιευμάτων της «δ», η Νομαρχία Δωδεκανήσου συνέστησε μια 3μελή επιτροπή για τον έλεγχο αυτών των καταστημάτων, που παρά την ευρύτητα στη σύνθεση της δεν μπορεί να επιληφθεί εφ'όλου του εύρους των παραβάσεων και των παρανομιών. Επίσης δεν ξεκαθαρίστηκαν οι αρμοδιότητες αυτής της επιτροπής, όπως και οι εξουσίες της, με αποτέλεσμα να αμφιβάλλουν πολλοί για την αποτελεσματικότητα της. Παρόλα αυτά από τις 28/3 που συνεστήθη στα χαρτιά δεν έχει πραγματοποιήσει ακόμα έστω και υποτυπώδεις ελέγχους. Μήπως δεν έχουν αντιληφθεί κάποιοι την κρισιμότητα του θέματος και τι θα απαντήσουν όταν συμβεί το δυσάρεστο;

Προλάβαμε το 2000 και κάναμε για σας το μεγάλο και πρώτο στα είδη του κατάστημα

PERIDIS FACTORY OUTLET

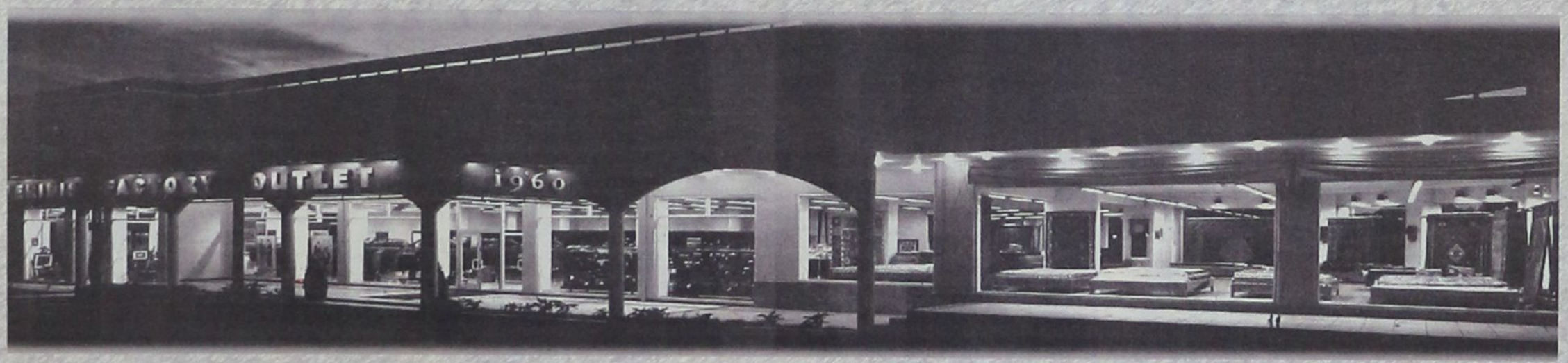

▪ Δερμάτινα για άνδρες και γυναίκες, πρώτα σε ποιότητα και ραφή σε τιμές εργοστασίου
▪ Ανδρικές και γυναικείες τσάντες από τους καλύτερους οίκους της Ευρώπης
▪ Χαλιά αυθεντικά που φέρνουμε για σας από τα πέρατα του κόσμου.
Χαλιά ονειρεμένα - διαχρονικά
▪ Ακόμα παλτά, ζακέτες, κάπες από βιζόν και κασμίρ. Φανταστικά,
υπέροχα σύνολα για να υποδεχθείτε ζεστά και λαμπερά το 2000.

PERIDIS FACTORY OUTLET

το πανάκριβο στην θωριά κατάστημα με τιμές εργοστασίου,
στο 5ο χλμ Λεωφόρου Ρόδου - Λίνδου. Τηλ.: 68850-3
Ανοικτά από 9.00 - 20.30

Απλα Λογια



ΓΡΑΦΕΙ Ο ΓΙΩΡΓΗΣ ΜΑΣΣΑΒΕΤΑΣ
e-mail:mass@aias.net

Αν έγινε, τότε θέλει δημόσια καταγγελία

Φοβάμαι πώς πρέπει να αρχίσει να ψάχνεται σοβαρά ο πρόεδρος τής Νέας Δημοκρατίας για την επικοινωνιακή πολιτική πού χαράζουν μερικά στελέχη του μετά το εκλογικό αποτέλεσμα τής Κυριακής. Διότι αυτή η τακτική τής μίζερης καταγγελίας περί νόθου εκλογικού αποτελέσματος, δεν οδηγεί πουθενά.

Αν πιστεύει πράγματι η ηγεσία τής Νέας Δημοκρατίας ότι έγινε νοθεία, με πολιτογραφήσεις αλλοδαπών, τότε θα πρέπει να βγει ο ίδιος ο Κώστας Καραμανλής να κάνει ανοιχτή πολιτική καταγγελία, να αμφισβητήσει πολιτικά το αποτέλεσμα και να το προσβάλλει νομικά προσφεύγοντας στο εκλογοδικείο. Διαφορετικά θα πρέπει να "μαζέψει" εκείνους πού καλλιεργούν αυτό το κλίμα. Διότι τελικώς θα κάνουν κακό στο κόμμα τής αξιωματικής αντιπολίτευσης.

Το ότι αυτού τού είδους οι καταγγελίες, όταν δεν είναι τεκμηριωμένες και υπευθύνως διατυπωμένες προκαλούν ενόχληση ή και οργή ακόμη - αλλά και θυμηδία, πού είναι κάτι χειρότερο- φαίνεται από τη στάση πού κρατούν οι εφημερίδες πού πρόσκεινται στο φιλελεύθερο χώρο.

Η σοβαρότερη εφημερίδα αυτού τού χώρου, η "Καθημερινή", αλλά και η ισχυρότερη τής παράταξης, ο "Ελεύθερος Τύπος", αρνούνται να αναπαράξουν τις καταγγελίες πού ανωνύμως διοχετεύονται από συγκεκριμένο στέλεχος της οδού Ρηγίλλης. Όπως αρνείται να τις προβάλλει ως πρωτοσέλιδο θέμα και ο "Αδέσμευτος" του κ. Μήτση. Και από μόνο του αυτό το γεγονός δείχνει πόσο αναποτελεσματική είναι αυτή η μέθοδος άσκησης αντιπολίτευσης.

Δεν είναι δυνατόν να σε έχουν ληστεύσει, να σου έχουν πάρει τα πάντα, να γνωρίζεις τούς ληστές, να έχεις τεκμήρια και αντί να κινείς γη και ουρανό για την σύλληψη και τιμωρία τους, να ... εκμυστηρεύεσαι στις κουτσομπόλες τής γειτονιάς το πάθημα σου, αναθέτοντας σ' αυτές να φωνάξουν αντί για σένα.

Αυτός πού χαράζει αυτή την πρακτική προσφέρει χείριστη υπηρεσία στον αρχηγό τής αξιωματικής αντιπολίτευσης. Ειδικά όταν δεν θυμάται τι είπε στον έναν και τι στον άλλο, έτσι ώστε δυο μικρού βεληνεκούς εφημερίδες να βγαίνουν με πρώτο θέμα την περί νοθείας καταγγελία, ανεβάζοντας η μία στις 100.000 και ή άλλη στις 250.000 ψήφους την έκταση τής "νοθείας" αυτής.

ΜΕ ΕΙΣΗΓΗΣΗ ΤΟΥ ΓΡΑΦΕΙΟΥ ΕΛΕΓΧΟΜΕΝΗΣ ΣΤΑΘΜΕΥΣΗΣ

Κυκλοφοριακές ρυθμίσεις στην Μεσαιωνική Πόλη

Το θέμα ενώπιον του δημοτικού συμβουλίου



Πρόσθετα μέτρα για την ρύθμιση της κυκλοφορίας στην Μεσαιωνική Πόλη, στην διάρκεια της θερινής περιόδου προτείνει το γραφείο ελεγχόμενης στάθμευσης προς το δημοτικό συμβούλιο, ύστερα από σχετική εισήγηση του δημοτικού γραφείου Μεσαιωνικής Πόλης.

Πιο συγκεκριμένα προτείνονται τα ακόλουθα:

Αρθρο 1
ΑΠΑΓΟΡΕΥΣΗ ΔΙΕΛΕΥΣΗΣ ΟΧΗΜΑΤΩΝ

Α. Απαγορεύεται η διέλευση οχημάτων από τις παρακάτω πύλες και δρόμους της Μ. Πόλης.

- Πύλη Παναγιάς
- Πύλη Αγ. Αικατερίνης
- Πύλη Θαλασσινή
- Πύλες Αρνάλδου
- Οδός Παναιτίου και κάθετος προς το ρολόι
- Οδός Ιπποτών.

Β. Απαγορεύεται η διέλευση οχημάτων σε όλους τους δρόμους της Μ. Πόλης που έχουν πρόσβαση από τις πύλες: Ωβέρνης, Αγ. Αθανασίου, Αγ. Ιωάννου, Ακαντιάς.

Το μέτρο απαγόρευσης ισχύει από (01-04-2000) έως (31-10-2000)

Από το πιο πάνω μέτρο εξαιρούνται:

α) Οι μόνιμοι κάτοικοι που είναι εφοδιασμένοι με το ειδικό σήμα και ως εξής

Από την πύλη Ωβέρνης και τις οδούς που περικλείονται από την οδό Ιπποτών Απελλού - Παναιτίου - Σωκράτους - Ερμού - Αριστοτέλους - Πλατεία Εβραίων Μαρτύρων από τις 13:30 έως 17:00 και από τις 22:00 έως 09:00 π.μ.

Από τις υπόλοιπες πύλες καθ' όλο το 24ωρο.

β) Τα οχήματα των επισκεπτών και τροφοδοσίας από όλες τις πύλες από τις 06:00 έως 09:30 π.μ. τελευταία είσοδος.

γ) Τα οχήματα δημοσίων υπηρεσιών και οργανισμών ταξί που μεταφέρουν επιβάτες με αποσκευές ή άτομα που χρειάζονται βοήθεια καθώς και Ι.Χ.Ε. όταν υπάρχει σοβαρός λόγος (Υγεία, μεταφορά ηλικιωμένων ατόμων κ.λπ.) εκτός από την Πύλη Ωβέρνης απ' όπου επιτρέπεται η διέλευση μόνο κατά τις ώρες 13:30 έως 17:30 και από 22:00 έως 09:00.

Αρθρο 2
ΑΠΑΓΟΡΕΥΣΗ ΔΙΕΛΕΥΣΗΣ ΦΟΡΤΗΓΩΝ ΑΥΤΟΚΙΝΗΤΩΝ

Απαγορεύεται καθ' όλο το 24ωρο η διέλευση και η κυκλοφορία των βαριών Οχημάτων δ Τ.Ν. και άνω μικτού βάρους εντός της Μ. Πόλης εξαιρουμένων εκείνων Των Δημόσιων Υπηρεσιών και Οργανισμών.

Αρθρο 3
ΚΑΘΟΡΙΣΜΟΣ ΧΩΡΩΝ ΣΤΑΘΜΕΥΣΗΣ Ι.Χ.Ε. ΑΥΤΟΚΙΝΗΤΩΝ ΤΟΥΡΙΣΤΙΚΩΝ ΛΕΩΦΟΡΕΙΩΝ & ΜΟΤΟΠΟΔΗΛΑΤΩΝ

Α. Καθορίζονται ελεύθεροι χώροι στάθμευσης Ι.Χ. αυτοκινήτων ως κατωτέρω στους παρακάτω δρόμους και πλατείες της Μ. Πόλης όλο το 24ωρο για τους μονίμους κατοίκους και από τις 06:00 π.μ. έως 09:00 π.μ. για τους επισκέπτες

1) Πλατείες και Οδοί

- Πλατεία Κλεοβούλου 30 Αυτοκίνητα
- Οδός Οφεως 5 Αυτοκίνητα
- Οδός Ιπποδάμου 10 Αυτοκίνητα
- Πλατεία Αθηνάς 35 Αυτοκίνητα
- Οδός Πυθαγόρα 10 Αυτοκίνητα
- Πλατεία Σοφοκλέους 5 Αυτοκίνητα
- Πλατεία Αγ. Τριάδος 10 Αυτοκίνητα
- Οδός Κισθινίου 4 Αυτοκίνητα
- Πλατεία Νικοσύλου 4Αυτοκίνητα
- Πλ. Εκάτωνα & Τληπολέμου 7Αυτοκίνητα
- Πλατεία Ναυσικάς 8 Αυτοκίνητα
- Πλατεία Αρίωνος 5 Αυτοκίνητα
- Οδός Φιλελλήνων 26 Αυτοκίνητα (και στις δύο πλευρές της οδού)

Β. Καθορίζεται ελεύθερος χώρος στάθμευσης για τα τουριστικά λεωφορεία στον Μώλο εντός του λιμενιού Κολώνας.

Γ. Καθορίζονται ελεύθεροι χώροι στάθμευσης μοτοποδηλάτων ως κατωτέρω

- Τμήμα της Πλατείας Θαλασσινής Πύλης
- Τμήμα της Πλατείας Αργυροκάστρου

Ευχές Γ. Παρασκευά στον Κ. Κάισερλη

Φίλε Κώστα

Διπλά συγχαρητήρια και για την προσωπική σου επιτυχία στις εκλογές και για την ανάληψη της ευθύνης του Υφυπουργού Εσωτερικών Δημόσιας Διοίκησης και Αποκέντρωσης.

Ημουν απόλυτα βέβαιος για την εκλογική σου επιτυχία και για την επιλογή σου σαν Υφυπουργού.

Τα προβλήματα της Αυτοδιοίκησης σου είναι πάρα πολύ γνωστά.

Εύχομαι να βοηθήσεις έτσι όπως εσύ ξέρεις, στο ξεκαθάρισμα του θεσμικού πλαισίου της Νομαρχιακής Αυτοδιοίκησης και της Τοπικής Αυτοδιοίκησης.

Την βοήθεια σου για την επίλυση των προβλημάτων του Νομού την θεωρώ δεδομένη.

Ευχομαι κουράγιο και δύναμη και καλή επιτυχία.

Φιλικά
ΠΑΡΑΣΚΕΥΑΣ ΓΙΑΝΝΗΣ
τ. ΝΟΜΑΡΧΗΣ ΔΩΔΕΚΑΝΗΣΟΥ

ΜΙΧΑΗΛ Π. ΜΑΡΚΑΚΙΟΥ

ΕΚΘΕΣΙΑΚΟΣ ΧΩΡΟΣ - ΟΔΟΣ ΘΕΣ/ΝΙΚΗΣ 14
ΕΝΑΝΤΙ ΕΜΠΟΡΙΚΟΥ ΚΕΝΤΡΟΥ ΜΗΔΕΙΑ - ΤΗΛ.: 67500, 20327 - ΦΑΧ: 94162

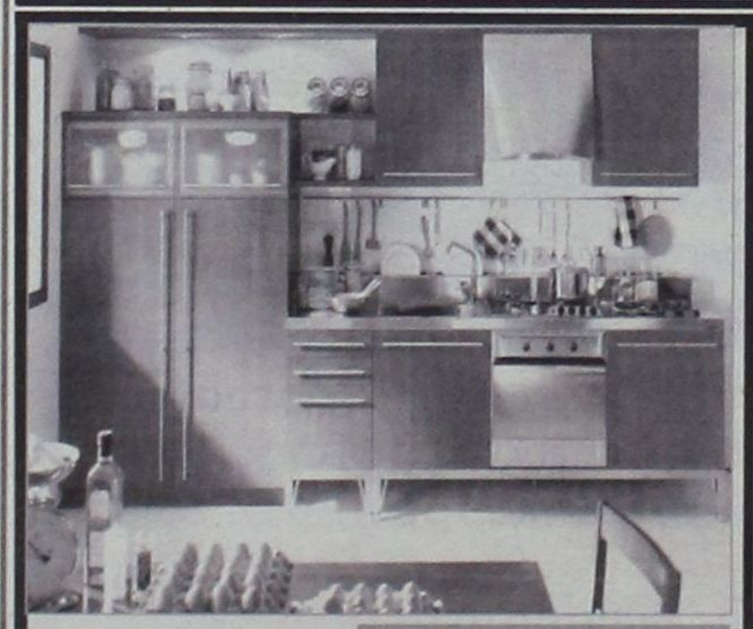

B&E CUCINE

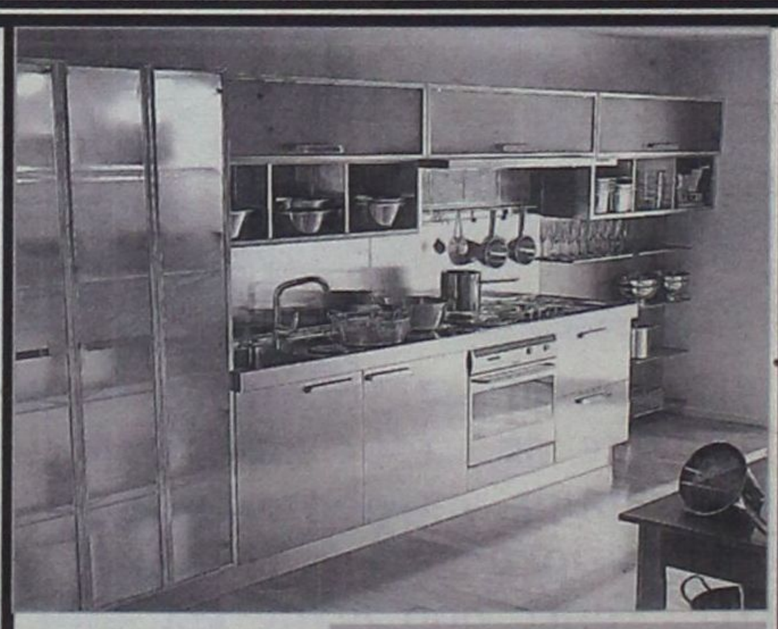

ernestomeda



SCAVOLINI

ΑΝΑΚΑΙΝΙΣΘΗΚΑΜΕ ΠΛΗΡΩΣ

ΜΕ ΤΗ ΣΤΗΡΙΞΗ ΣΑΣ, ΔΗΜΙΟΥΡΓΗΣΑΜΕ ΕΝΑ ΠΡΟΤΥΠΟ ΣΤΟΥΝΤΙΟ ΕΠΙΠΛΩΝ ΚΟΥΖΙΝΑΣ ΙΤΑΛΙΑΣ, ΤΕΛΕΙΟ ΣΤΗΝ ΠΑΡΑΜΙΚΡΗ ΤΟΥ ΛΕΠΤΟΜΕΡΕΙΑ, ΠΟΥ ΜΕ ΙΔΙΑΙΤΕΡΗ ΧΑΡΑ ΚΑΙ ΥΠΕΡΗΦΑΝΕΙΑ ΣΑΣ ΠΕΡΙΜΕΝΟΥΜΕ ΓΙΑ ΝΑ ΣΑΣ ΞΕΝΑΓΗΣΟΥΜΕ ΣΤΟΥΣ ΧΩΡΟΥΣ ΤΟΥ. ΟΙ ΤΡΕΙΣ ΜΕΓΑΛΥΤΕΡΟΙ ΟΙΚΟΙ SCAVOLINI, ERNESTO MEDA ΚΑΙ B&E ΠΑΡΟΥΣΙΑΖΟΥΝ ΠΕΝΤΕ ΟΛΟΚΛΗΡΩΜΕΝΑ ΠΡΟΓΡΑΜΜΑΤΑ FLUTE, BRERRA, EDENIA, GALA ΚΑΙ MADISON ΚΑΘΩΣ ΚΑΙ ΤΑ ΤΕΛΕΥΤΑΙΑ ΤΟΥΣ ΜΟΝΤΕΛΑ ΣΕ ΕΝΑ ΔΥΝΑΜΙΚΟ ΣΥΝΟΛΟ ΙΚΑΝΟ ΝΑ ΙΚΑΝΟΠΟΙΗΣΕΙ ΚΑΙ ΤΙΣ ΥΨΗΛΟΤΕΡΕΣ ΑΠΑΙΤΗΣΕΙΣ. ΤΟ ΕΙΔΙΚΕΥΜΕΝΟ ΜΕ ΑΡΙΣΤΕΣ ΓΝΩΣΕΙΣ ΚΑΙ ΚΑΤΑΡΤΙΣΗ ΠΡΟΣΩΠΙΚΟ ΜΑΣ ΣΧΕΔΙΑΖΕΙ ΓΙΑ ΤΟ ΧΩΡΟ ΣΑΣ ΤΕΛΕΙΟ DESIGN, ΜΕ ΑΠΕΡΙΤΤΗ ΕΡΓΟΝΟΜΙΑ ΣΕ ΦΑΝΤΑΣΤΙΚΟΥΣ ΣΥΝΔΥΑΣΜΟΥΣ ΚΑΙ ΠΡΟΣΦΕΡΕΙ ΤΙΣ ΚΑΛΥΤΕΡΕΣ ΤΙΜΕΣ ΤΗΣ ΑΓΟΡΑΣ ΣΕ ΕΝΑ ΔΙΑΚΑΝΟΝΙΣΜΟ ΤΗΣ ΑΡΕΣΚΕΙΑΣ ΣΑΣ.

ΣΑΣ ΕΥΧΑΡΙΣΤΟΥΜΕ ΓΙΑ ΤΑ 15 ΧΡΟΝΙΑ ΠΟΥ ΜΑΣ ΔΕΙΧΝΕΤΕ ΤΗΝ ΑΓΑΠΗ ΣΑΣ ΚΑΙ ΣΑΣ ΠΕΡΙΜΕΝΟΥΜΕ. ΜΙΧΑΗΛ Π. ΜΑΡΚΑΚΙΟΥ & ΥΙΟΙ

ΑΚΡΙΤΙΚΑ

κουβεντούλες με κάποιο νόημα

άρσει· λέγων τ' αληθές σν σφαλεί ποτέ
ΣΟΦΟΚΛΗΣ

ΠΑΝΤΟΥ... ΣΥΜΦΕΡΟΝΤΑ

Το τι μπηχτές ακούστηκαν στις παραλαβές και τις παραδόσεις των υπουργείων, δεν λέγεται. Οι απερχόμενοι βρήκαν μάλιστα την ευκαιρία να ανακαλύψουν όσα δεν είχαν δει καθ'όλη τη διάρκεια της θητείας τους. Γι'αυτό λένε πως η αποτυχία κάνει σοφότερους τους ανθρώπους. Ανακάλυψε, ας πούμε ο Γερ. Αρσένης, πως μεγάλα οικονομικά συμφέροντα τον υπονόμευαν και αυτός αντιστεκόταν, αλλά να τώρα που τον έφαγαν.

ΟΝΕΟΣ ΠΑΛΑΙΟΛΟΓΟΣ

Ο Ευάγγελος Βενιζέλος ένιωσε κάπως σαν τη Βασιλεύουσα, που την εκπόρθησαν οι άπιστοι. Γι'αυτό και ως αλωθείς Παλαιολόγος ανέκραξε, πάλι με χρόνια με καιρούς πάλι δικά μας θάναι. Ποια θάναι δεν μας διευκρίνισε, αλλά φαίνεται να έχει πολύ ενδιαφέρουσα αντίληψη για την υπουργική ιδιοκτησία. Πάντως μάλλον το παρεξήγησε, άλλο παραδίδω κι άλλο παραδίδομαι.

ΝΑΘΕΜΑΤΑ

Κι άλλα ακούστηκαν, λιγότερο ίσως σπουδαία, αλλά δεν έχει και νόημα να ασχολείται κανείς μ'αυτά. Γιατί και οι ίδιοι οι αγαναχτισμένοι αύριο μεθαύριο θα πλέκουν εγκώμια σε εκείνους που τώρα αναθεματίζουν. Γνωστά είναι αυτά κι ανθρώπινες οι αδυναμίες. Πολύ δε περισσότερο αν πρόκειται για μια θεσούλα υπουργού.

«ΛΟΓΙΣΤΙΚΑ»

Ο πρωθυπουργός ανακάλυψε πως η κυβέρνηση δεν είναι διαχειριστής μιας εξουσίας χωρίς περιεχόμενο. Τουτέστιν πρόκειται για διαχειριστές με περιεχόμενο και πρόγραμμα. Κάτι είναι κι αυτό. Γιατί οι κακόπιστοι λέγανε πως κρατάει μόνο τα λογιστικά.

Και κατόπιν δήλωσε, ο πρωθυπουργός, πως θα ασχοληθούν με την καθημερινότητα του πολίτη. Να είναι συνέχεια δίπλα μας, να μην μας λείψει τίποτα. Δουλειά θέλουμε; Στην κυβέρνηση. Γιατρό θέλουμε; πάλι στην κυβέρνηση. Σαν μάνα μας να την έχουμε. Σιγά - σιγά σαν μητροκτόνος νιώθω.

ΚΑΛΗ ΧΩΝΕΨΗ

Στην Νέα Δημοκρατία προσπαθούν ακόμα να το χωνέψουν. Κι οι πιο πικρές τους ώρες είναι να βλέπουν τους άλλους να ορκίζονται. Στη θέση αυτή πόσες φορές ονειρεύτηκαν τον εαυτό τους; Κυρίως την Κυριακή τ'απόγευμα. Μαζί μ'αυτό προσπαθούν να χωνέψουν και τη νέα καραμανλική τακτική που θέλει χαμηλούς τόνους, συναίνεση και θετικές εκτιμήσεις. Μερικές φορές πρώτα βγαίνει η ψυχή κι έπειτα το χούι. Πού θα τους πάει όμως, θα το πετύχουν το νέο ύφος.

ΤΟΥ ΠΑΣΟΚ

Στο ΠΑΣΟΚ ετοιμάζουν αλλαγές στη φυσιογνωμία του κόμματος. Ο ατυχήσας στη διανομή των υπουργείων Κ. Σκανδαλίδης, ετοιμάζει τη σχετική εισήγηση που θα παραδώσει στον πρόεδρο και πρωθυπουργό εντός των ημερών.

«ΤΑΥΤΟΤΗΤΑ»

Εκεί που έχουν αρχίσει να παίζουν τα όργανα, καθένα στο δικό του χαβά, χωρίς να αποκλείονται και θορυβώδεις ενέργειες των διαφωνούντων, είναι στο ΔΗΚΚΙ και τον ΣΥΝ. Γενικώς πάντως στον χώρο της αριστεράς αναμένονται διεργασίες. Άλλοι, όπως το ΔΗΚΚΙ και ο Συνασπισμός, αναζητούν ταυτότητα και προσανατολισμό, άλλοι, όπως το ΚΚΕ, αναζητούν τόπο να απλώσουν τα πόδια τους.

ΤΗΣ... ΠΑΙΔΕΙΑΣ

Ο υπουργός Παιδείας, ο απερχόμενος, έκανε και πάλι την έκπληξη. Μαζί με τις κουβέντες που είπε στον νέο υπουργό, οι οποίες δεν ήταν και οι καλύτερες, έδωσε και έναν φάκελο, και σε αυτόν και στους δημοσιογράφους, που περιείχε το πόρισμα της επιτροπής Μπλέσιου για την εκπαιδευτική μεταρρύθμιση και δύο νομοσχέδια, ένα για την εκκλησιαστική εκπαίδευση και ένα για τις μεταπτυχιακές σπουδές. Νοικοκυρεμένες δουλειές. Την ίδια ώρα ο αρχιεπίσκοπος έκανε κριτική στον απερχόμενο γιατί καθυστέρησε να φέρει στη Βουλή το νομοσχέδιο για την εκκλησιαστική εκπαίδευση.

ΟΣΥΝΤΡΟΦΟΣ

Από την «Εξουσία».



Την τιμημένη παράδοση του ΚΚΣΕ θέλει να συνεχίσει το ΠΑΣΟΚ. Στο ΚΚΣΕ οι γενικοί γραμματείς έφευγαν μόνο με... τον παπά συνοδεία ή με την παραδειγματική εκδίωξη τους και την καταγγελία ότι είναι προδότες του παγκόσμιου εργατικού κινήματος και πράκτορες του ιμπεριαλισμού και της αντεπανάστασης. Ο Σκανδαλίδης συμπληρώνει πέντε χρόνια στη γραμματεία και όσο είναι πρωθυπουργός ο Σημίτης η ελπίδα του να «μετακομίσει» έχει τόσες πιθανότητες να υλοποιηθεί όσες και ο Γιαννόπουλος να ξαναγίνει υπουργός Δικαιοσύνης (!). Μετά το πρώτο πενταετές πλάνο ο Σκανδαλίδης μάλλον πρέπει να αποδεχθεί ότι ακολουθεί ακόμη ένα και μετά... βλέπουμε. Για να αποκτήσει και μια κάποια ατμόσφαιρα η υπόθεση, ο γραμματέας θα λέγεται στο εξής Κονσταντίν Σκανταλίντοφ, θα προσφωνείται «σύντροφος» και θα αφήσει και μουστάκι, μπας και πνεύσει κάποιος άνεμος αλλαγής στη Χαριλάου...

ΟΠΟΡΘΗΤΗΣ ΤΗΣ ΒΑΣΤΙΛΛΗΣ

Από την «Απογευματινή».

Διαπνεόμενος από... εθνική υπερηφάνεια παρέλαβε τα καθήκοντα του ο νέος υφυπουργός Εσωτερικών Κώστας Κάισερλης και πήρε φόρα: «Σήμερα αισθάνομαι υπερήφανος», είπε μεταξύ άλλων, «σαν Ελληνας πολίτης, γιατί ένας τότε απλός φοιτητής (;) που πάλευε εναντίον του βασιλικού πραξικοπήματος - σήμερα σαν εκπρόσωπος του λαού - βρέθηκε στα τότε βασιλικά ανάκτορα και ειλικρινά σας λέω δάκρυσα, γιατί αυτές είναι οι κατακτήσεις του λαού μας, που πέρασαν μέσα από θυσίες, αγώνες, δάκρυα και αίματα...»!

Ο,τι καταλάβατε καταλάβαμε, από τον «Πορθητή» της... ελληνικής Βαστίλλης.

ΔΕΝ ΕΧΕΙ ΜΕΛΛΟΝ

Εντάξει ο δικομματισμός, εντάξει τα αντιδεξιά σύνδρομα, αλλά δεν μπορούμε να δεχθούμε ότι μονίμως για τη συρρίκνωση της Αριστεράς φταίνε οι άλλοι και ποτέ η ίδια... Δεν μπορεί μονίμως να είναι στραβός ο γιαλός... κάποιοι αρμενίζουν και τραβά. Και όσο δεν το κατανοούν αυτό και επιλέγουν τα βολικά άλλοθι, τόσο το μέλλον θα είναι άνυδρο και σκοτεινό για την προοπτική τους.

Αν για ακόμα μία φορά η συζήτηση στο χώρο της Αριστεράς εξελιχθεί όπως διαφαίνεται σε αλληλοκατηγορίες για το ποιός είναι πιο συνεπής και για το ποιός είναι έτοιμος να υποδουλωθεί στη γλύκα της εξουσίας, να είναι σίγουροι ότι θα οδηγηθούν ακόμα πιο βαθιά στο περιθώριο... Γιατί ένα κόμμα που δεν επενδύει στην πολιτική του πρόταση αλλά μονίμως στο συναίσθημα των ψηφοφόρων, είναι μαθηματικά βέβαιο ότι δεν έχει μέλλον...

ΤΗΣ... ΣΟΦΟΚΛΕΟΥΣ

Αν δεν είχε στήριξη πού θα πήγαινε η αγορά;...

Είναι το ερώτημα που πλανάται τις τελευταίες μέρες...

Εκεί που ούτως ή άλλως θα πάει αύριο ή μεθαύριο (που λέει ο λόγος δηλαδή, καθώς πολλοί είναι αυτοί που τα εκλαμβάνουν τοις μετρητοίς και ουχί επί πιστώσει όπως και θα έπρεπε...). Υπάρχουν όμως δύο μοιραίες εκδοχές...

Η πρώτη είναι να πάμε αύτανδροι για δύο τρεις μέρες... και μετά να εκδηλωθεί ευρεία αντίδραση και να δημιουργηθεί ένα νέο επίπεδο ισορροπίας των τιμών...

Η άλλη είναι μια χλωμή αντίδραση και πλαγιοκαθοδική διολίσθηση μέχρι εκεί που δεν παίρνει άλλο...

Ο καθείς και η εκτίμηση του λοιπόν...

ΣΤΕΡΝΗ ΜΟΥ ΓΝΩΣΗ

Η ηγεσία της ΝΔ είχε πληροφορηθεί το βράδυ της Παρασκευής τη μεταστροφή του κλίματος υπέρ του ΠΑΣΟΚ που προέκυψε από έρευνα της εταιρείας δημοσκοπήσεων MRB που έγινε τη μέρα αυτή. Το αποκαλύπτει ο κ. Γ. Λούλης στη σελίδα που διατηρεί στο INTERNET. Φαίνεται ότι η ηγεσία της ΝΔ είχε αυτοπαγιδευθεί στην υπεραισιοδοξία που καλλιεγούσε προς τα έξω. Στερνή μου γνώση...

ΚΑΛΟ ΣΑΒΒΑΤΟΚΥΡΙΑΚΟ

Στον Φάουστ του Γκαίτε λέει ο πρώτος αστός... «Καλύτερη ευχαρίστηση δεν γνωρίζω για τις αργίες, από το να ακούω να μιλούν για μάχες και πολέμους, όταν μακριά, στην Τουρκία, σφάζονται οι λαοί ανάμεσα τους...».

Κι επειδή το Σαββατοκύριακο θα είναι ήρεμη αργία... μετά από εβδομάδες (και) ανόητου χαβαλέ και άκομψων πολέμων... ας πάρουμε οι αστοί τα όρη και τα βουνά, αφού πλέον τα κόμματα δεν σφάζονται μεταξύ τους και οι άλλοι πόλεμοι δεν μας αφορούν.

Αυτά και καλό Σαββατοκύριακο.

Υ.Τ.Υ.



Γνωρίζουμε τις ανάγκες σας, γι'αυτό...

Χρησιμοποιήσαμε
ό,τι τελευταίο έχει να επιδείξει
η σύγχρονη τεχνολογία



Επενδύσαμε
σε άριστο
ανθρώπινο δυναμικό





Υιοθετήσαμε
απ'την πρώτη στιγμή το θεσμικό
και νομικό πλαίσιο, που πρέπει να
διέπει τη λειτουργία μας



Εξαντλήσαμε
τα όρια των δυνατοτήτων
της πληροφορικής

ΣΟΦΟΚΛΕΟΥΣ
Α.Ε.Λ.Δ.Ε



Επιδιώξαμε κι **εξασφαλίσαμε**
τη συνεργασία με τα
μεγαλύτερα και πλέον αξιόπιστα
ονόματα του χώρου



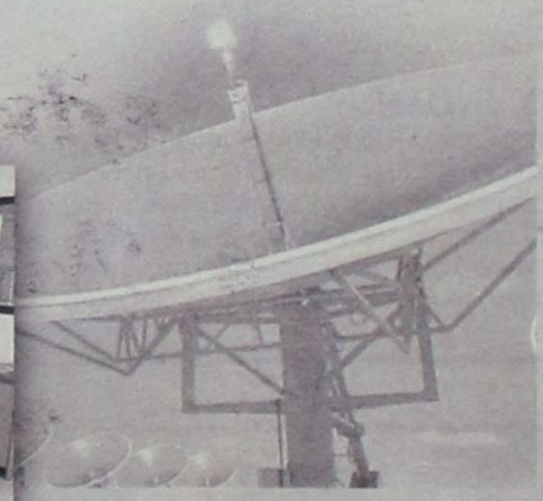

Δημιουργήσαμε
μοναδικούς
λειτουργικούς χώρους

... κι επεκτεινόμαστε!

Ιωαν. Καζούλη 1 - Ρόδος 85100 - Τηλ. 0241/ 70800 - Fax: 28200 - www.sofokleus.gr

ΕΤΑΙΡΕΙΑ ΛΗΨΗΣ ΚΑΙ ΔΙΑΒΙΒΑΣΗΣ ΕΝΤΟΛΩΝ

ΜΕ ΑΠΟΦΑΣΗ ΤΗΣ ΝΟΜΑΡΧΙΑΚΗΣ ΕΠΙΤΡΟΠΗΣ

Σε έλεγχο των ψηφοδελτίων προχωρεί τοπικά η «Ν.Δ.»

Εγινε μια πρώτη ανάλυση του εκλογικού αποτελέσματος



«Η Νέα Δημοκρατία έφθασε στην βρύση αλλά δεν κατάφερε να πιεί νερό».

Αυτή είναι ουσιαστικά η εκτίμηση των μελών της Νομαρχιακής Επιτροπής Δωδ/σου του κόμματος που συνεδρίασε προχθές το βράδυ για πρώτη φορά μετά τις εκλογές, με σκοπό την ανταλλαγή απόψεων.

Κάνοντας μια πρώτη ανάλυση του εκλογικού αποτελέσματος η Νομαρχιακή Επιτροπή κατέληξε στο συμπέρασμα ότι αν γινόταν ακόμα πιο εντατική προσπάθεια και αν είχαν εντοπισθεί εγκαίρως κάποια αρνητικά στοιχεία, το αποτέλεσμα των εκλογών θα ήταν πιο ευνοϊκό για το κόμμα της αξιωματικής αντιπολίτευσης.

«Είμαστε ικανοποιημένοι από το ποσοστό που πήραμε τόσο στην Δωδ/σο, όσο και σε πανελλαδικό επίπεδο. Πιστεύουμε ότι με περισσότερη ενεργοποίηση θα μπορούσαμε να είχαμε κερδίσει τις εκλογές, αφού φτάσαμε πολύ κοντά στο σημείο αυτό. Ουσιαστικά κερδίσαμε, αλλά δεν νικήσαμε», δήλωσε ο πρόεδρος της Νομαρχιακής Επιτροπής κ. Δημήτρης Καραχάλιος.

Ακριβώς για το λόγο αυτόν ότι δηλαδή η Νέα Δημοκρατία βρέθηκε ένα βήμα πριν από την εξουσία, η Νομαρχιακή Επιτροπή Δωδ/σου κατέληξε στο συμπέρασμα - απόφαση, ότι τώρα περισσότερο από ποτέ, τα οργανωμένα στελέχη θα πρέπει να βρίσκονται πιο κοντά στον κόσμο της Νέας Δημοκρατίας, με στόχο την συσπείρωση και την διατήρηση του ηθικού τους σε υψηλά επίπεδα.

«Τώρα υπάρχει μεγαλύτερη ανάγκη να βρεθούμε κοντά στην βάση του κόμματος, απ'ότι την προεκλογική περίοδο», δήλωσε χθες ο κ. Δ. Καραχάλιος, αναφερόμενος στις εκτιμήσεις του κόμματος.

Επίσης, η Νομαρχιακή Επιτροπή έκανε εκτενή αναφορά και στην απώλεια της 2ης έδρας στο νομό για λιγότερες από 400 ψήφους όπως διαπιστώθηκε και αποφάσισε να ζητήσει επανέλεγχο των ψηφοδελτίων όλων των κομμάτων.

«Είναι μια διαδικασία που πιθανόν να γίνει σε ολόκληρη την Ελλάδα. Θα περιμένουμε τα αποτελέσματα της νέας καταμέτρησης για να δούμε τι θα προκύψει», κατέληξε ο πρόεδρος της ΝΟΔΕ κ. Δημ. Καραχάλιος.

ΚΑΤΑΤΕΘΗΚΑΝ ΣΤΟ ΔΗΜΟ ΡΟΔΟΥ

Αρκετές αιτήσεις και φέτος από υπαίθριους μικροπωλητές

Ποιοί είναι οι ενδιαφερόμενοι κατά περίπτωση

Αρκετές είναι και φέτος οι αιτήσεις που κατατέθηκαν στον Δήμο Ρόδου για την χορήγηση αδείας στάσιμου υπαίθριου μικροπωλητή.

Οι ενδιαφερόμενοι για λήψη αδείας είναι κατά περίπτωση οι παρακάτω:

• ΓΙΑ ΤΟΥΡΙΣΤΙΚΑ ΕΙΔΗ ΛΑΪΚΗΣ ΤΕΧΝΗΣ

1. Βολονάκη Μαρία
2. Γκιννή Χαρίκλεια
3. Δασκαλάρα Δέσποινα
4. Ελμακαρέμ Αναστασία
5. Κακούλη Δικαία
6. Καλαφατά Μελβουντέ
7. Καλαφατά Χαντιζέ
8. Κουκιαΐνη Καθολική
9. Κουτελά Κωνσταντίνα
10. Κουτελλάς Εμμανουήλ
11. Κουφού Κυριακή
12. Κρητικού Δέσποινα
13. Μαΐλλη Αικατερίνη
14. Μαστρομιχάλη Κωνσταντίνα
15. Μπούρα Χαρίκλεια
16. Πετροπούλου Ειρήνη
17. Ροδίτη Μαρκέλλα
18. Σεΐτης Σταύρος
19. Σπανού Ευαγγελία
20. Συφωνιός Ιωάννης
21. Τσατταλιός Μιχαήλ
22. Τυρακίδης Χαράλαμπος
23. Φιλίππου Ιωάννης

• ΓΙΑ ΘΑΛΑΣΣΙΟΥΣ ΣΠΟΓΓΟΥΣ - ΟΣΤΡΑΚΑ

1. Ζαγοριανός Πανορμίτης
2. Καλούδη Μαρία
3. Καλούδη Νικολέτα
4. Καπετανγεωργίου Πιπίνα
5. Κουμπαρά Αικατερίνη
6. Οικονόμου Δημήτριος
7. Οικονόμου Κωνσταντίνος
8. Πετράκη Θεμελίνα
9. Πολιά Χατζημιχάλη Ειρήνη
10. Σαρούκος Μιχαήλ
11. Σταύρος Γεώργιος
12. Φράγκου Μαρία
13. Χρυσάκης Παντελής

• ΓΙΑ ΞΗΡΟΥΣ ΚΑΡΠΟΥΣ - ΑΝΑΨΥΚΤΙΚΑ

1. Γεωργιάδης Νικόλαος
2. Δασύρα Ρόζα
3. Καλλιγάς Φώτιος
4. Μαντζαφλιώτης Στυλιανός
5. Μαυροθαλασσίτης Κωνσταντίνος
6. Φράγκος Πανορμίτης

• ΓΙΑ ΦΡΟΥΤΑ ΑΝΑΨΥΚΤΙΚΑ

1. Σκιαθίτης Ιωάννης
2. Σουλιώτη Δήμητρα

• ΓΙΑ ΚΑΛΑΜΠΟΚΙ - ΖΑΧΑΡΩΔΗ

1. Παπαοικονόμου Αγγελική

• ΓΙΑ ΠΕΤΡΕΣ ΘΑΛΑΣΣΗΣ - ΘΑΛΑΣΣΙΕΣ ΠΑΡΑΣΤΑΣΕΙΣ

1. Κουμπαράς Σπύρος

• ΓΙΑ ΕΚΤΥΠΩΣΗ ΦΩΤΟΓΡΑΦΙΩΝ ΣΕ ΚΟΥΠΕΣ ΠΟΡΣΕΛΑΝΗΣ

1. Καβουκλής Ηρακλής
2. Κουτσώνης Θεόδωρος

• ΓΙΑ ΠΙΝΑΚΕΣ ΜΕ ΠΟΙΗΜΑΤΑ

1. Κορόγλου Κυριακή

• ΓΙΑ ΦΩΤΟΓΡΑΦΙΕΣ ΣΕ ΚΑΜΗΛΑ

1. Κουλλιά Ευαγγελία

• ΓΙΑ ΠΑΓΩΤΑ - ΑΝΑΨΥΚΤΙΚΑ

1. Κοντουδιός Νικόλαος

ΚΥΝΗΓΕΤΙΚΟΣ ΣΥΛΛΟΓΟΣ ΡΟΔΟΥ
Η «ΡΟΔΙΑ ΕΛΑΦΟΣ»
Αναγνωρισμένο Σωματείο Συνεργαζόμενο μετά του Υπουργείου Γεωργίας
Μέλος της Κυνηγετικής Ομοσπονδίας ΚΡΗΤΗΣ - ΔΩΔΕΚΑΝΗΣΟΥ
Διεύθυνση: ΕΜΠΟΡΙΚΟ ΚΕΝΤΡΟ ΦΩΚΙΑΛΗ
ΡΟΔΟΣ - Τ.Κ. 85.100
ΤΗΛ. - FAX 21.481
Αρ. Πρωτ.: 42

ΚΥΝΗΓΕΤΙΚΟΣ ΣΥΛΛΟΓΟΣ ΡΟΔΟΥ
ΕΙΔΟΠΟΙΗΣΙΣ

Ειδοποιούνται οι κυνηγοί - μέλη του Κυνηγετικού Συλλόγου Ρόδου, ότι την 16ην Απριλίου 2000, ημέραν Κυριακήν και ώραν 09.30 (πρωινή), εις την αίθουσα του Δ.Ο.Ν.Α., (απέναντι από το ΠΙΚΠΑ, οδός Αγ. Ιωάννου και Διαγοριδών γωνία), επαναλαμβάνεται η ματαιωθείσα την 9ην Απριλίου ετήσια τακτική Γενική Συνέλευσις, κατά την οποίαν πρέπει να προσέλθουν όλοι οι κυνηγοί, δια να συζητηθούν τα θέματα της ημερήσιας διατάξεως και ληφθούν σχετικές αποφάσεις επ' αυτών. Μαζί τους να έχουν και την κυνηγετικήν άδειά των, της κυνηγετικής περιόδου 1999 - 2000.

ΡΟΔΟΣ 13 ΑΠΡΙΛΙΟΥ 2000
Από το Διοικητικόν Συμβούλιον

Ο Πρόεδρος του Δ.Σ. **Αντώνιος Καταβενάκης**
Ο Γεν. Γραμματεύς **Σταύρος Καλούδης**

ΤΣΙΓΑΡΙΔΗΣ Α.Ε.
Διαθέτουμε σε εξαιρετικά ελκυστικές τιμές:
◆ Μπύρες ◆ Κρασιά
◆ Αναψυκτικά
◆ Ολα τα σκληρά ποτά
◆ Χυμούς ◆ Σπορέλαια
ΚΕΝΤΡΙΚΟ ΑΣΓΟΥΡΟΥ
Αγία Βαρβάρα
Τηλ. 62752 - 62850 - 64904
Υποκαταστήματα: Αρχάγγελος, Βληχά - Λίνδου

δημοκρατικά
ΥΠΑΡΧΕΙ ΑΝΤΙΚΕΙΜΕΝΙΚΗ ΠΡΑΓΜΑΤΙΚΟΤΗΤΑ Η ΟΠΟΙΑ ΔΙΝΕΙ ΤΟ ΜΕΤΡΟ ΤΗΣ ΑΛΗΘΕΙΑΣ (ΑΡΙΣΤΟΤΕΛΗΣ)

Ο Κώστας Σημίτης *έχει μπροστά του μεγάλες προκλήσεις*

Θα χρειασθούν μέρες, πολύ σκέψη και πολύ μελάνι για να αναλυθεί το νέο πολιτικό σκηνικό που προέκυψε από τις εκλογές της 9ης Απριλίου. Θα επιχειρήσουμε μια πρώτη προσέγγιση του αποτελέσματος.

Πρώτον, χωρίς αμφιβολία έχουμε να κάνουμε με μια μεγάλη προσωπική νίκη του Κώστα Σημίτη που πέτυχε το πρωτοφανές στα ευρωπαϊκά χρονικά τριπλό επίτευγμα: να εκλέξει το κόμμα του για τρίτη συνεχή φορά, κι αυτό με άνοδο 2%, με δραστική ανανέωση της κοινοβουλευτικής του ομάδας. Είναι προφανές ότι για πρώτη ίσως φορά ο κ. Σημίτης θα αισθάνεται πως έχει λυμένα χέρια, αν και τα ζητήματα προς επίλυση είναι πολύπλοκα. Βεβαίως, τα πράγματα δεν είναι τόσο απλά, όπως θα δούμε παρακάτω.

Δεύτερον έχουμε ένα λαοπρόβλητο και αδιαμφισβήτητο πλέον ηγέτη της δεξιάς παράταξης που απέκτησε δυνατότητα διείσδυσης στον κεντροαριστερό χώρο. Ο Κώστας Καραμανλής είναι ταυτόχρονα ο μεγάλος νικητής (αφού αύξησε κατά πέντε μονάδες τη δύναμη της ΝΔ, ενώνοντας την παράταξη) αλλά και ο μεγάλος ηττημένος (αφού δεν μπόρεσε να πάρει την εντολή σχηματισμού κυβέρνησης). Εχει τώρα την ευκαιρία να εκσυγχρονίσει το κόμμα του και να το ανασυγκροτήσει στη βάση της φιλελεύθερης κεντροδεξιάς, αφήνοντας πίσω τις αναχρονιστικές τάσεις.

Τρίτον, κυριάρχησε ο δικομματισμός με 87% αφανίζοντας το ΔΗΚΚΙ και περιορίζοντας αισθητά τον Συνασπισμό και το ΚΚΕ, οριστικοποιώντας έτσι το τέλος των μεταπολιτευτικών κομμάτων διαμαρτυρίας. Ο δικομματισμός διασφαλίζει σε συνδυασμό με το εκλογικό σύστημα ισχυρή κυβέρνηση, κάτι που χρειάζεται ακόμη η χώρα. Τα δύο μεγάλα κόμματα στο εξής θα είναι τα πολιτικοκοινωνικά εργαστήρια της ελληνικής κοινωνίας, όπως ήταν το ΠΑΣΟΚ τα πέντε τελευταία χρόνια. Οι μεγάλες αντιθέσεις, οι ζυμώσεις, οι συνθέσεις και οι ανατροπές θα γίνονται μέσα στα δύο αυτά κόμματα, τουλάχιστον στην πρώτη μετα-πολιτευτική περίοδο.

«ΟΙ ΠΡΟΚΛΗΣΕΙΣ ΠΟΥ ΕΧΕΙ ΜΠΡΟΣΤΑ ΤΟΥ Ο ΚΩΣΤΑΣ ΣΗΜΙΤΗΣ ΕΙΝΑΙ ΜΕΓΑΛΕΣ, ΠΕΡΑ ΑΠΟ ΤΑ ΠΡΟΒΛΗΜΑΤΑ ΤΗΣ ΔΙΑΚΥΒΕΡΝΗΣΗΣ»

Τέταρτον, κυριάρχησε η επιλογή νέων προσώπων και νέων σε ηλικία, γεγονός που καταγράφει τη μεγάλη κοινωνική ανάγκη για αλλαγή των προσώπων στην κεντρική πολιτική σκηνή. Αυτό αποτελεί ένα ευρύτερο μήνυμα εισόδου των νεώτερων γενεών στο προσκήνιο σε όλες τις εκφάνσεις της κοινωνικής δράσης.

Πέμπτον, κρίσιμο χαρακτηριστικό του νέου σκηνικού είναι η σχετική απαλλαγή από τη νομοτέλεια των κριτηρίων του Μάαστριχτ και η επίσης σχετική χαλάρωση από την ένταση που προκαλούσαν τα προηγούμενα χρόνια τα λεγόμενα εθνικά θέματα. Υπάρχει η βαθύτερη αίσθηση πως έχουν δρομολογηθεί σε θετική κατεύθυνση. Ο πολιτικός λόγος μπορεί να γίνει τώρα πιο δημιουργικός και λιγότερο απολογητικός όπως ήταν στη δεκαετία του '90. Αλλωστε, η κοινωνία ξεκινάει τώρα από μια εντελώς νέα βάση, αυτή της ευρωζώνης.

Ολα αυτά αποτελούν τις βασικές συντεταγμένες του νέου πολιτικού σκηνικού, το οποίο επανέρχεται σε μια προσωποκεντρική βάση, με τους πολιτικούς ηγέτες να παίζουν τον κυρίαρχο ρόλο στις επιλογές του εκλογικού σώματος και τις ιδεολογικές διαχωριστικές γραμμές να γίνοται όλο και πιο δυσδιάκριτες. Κι αυτό θα είναι πλέον το κεντρικό πολιτικό πρόβλημα. Η έκφραση και η τεκμηρίωση της διαφορετικότητας των στόχων, των πολιτικών και των μεθόδων που διαμορφώνουν εν τέλει την ιδεολογία και χαράσσουν τις διαχωριστικές γραμμές. Αυτοί οι πολιτικοί όροι πρέπει να επανέλθουν τάχιστα, γιατί διαφορετικά θα αναδειχθούν οι άλλοι, όπως ο έγχρωμος εκλογικός χάρτης που εγκυμονεί σοβαρούς κινδύνους. Οι προκλήσεις που έχει μπροστά του ο Κώστας Σημίτης είναι μεγάλες. Πέρα από τα προβλήματα της διακυβέρνησης, έχει μπροστά του ένα πρόβλημα που δεν έχει καν διατυπωθεί: την πολιτική και ηθική εξυγίανση της πλατφόρμας του εκσυγχρονισμού, που έχει υποστεί δραματικές εκπτώσεις - πολιτικά και ηθικά - τόσο στην περίοδο 1996-2000, όσο και στο δίμηνο της προεκλογικής μάχης. Ο κ. Σημίτης δεν πρέπει να ξεχνά πως έχει απέναντί του «το πολιτικό ρεύμα για το νέο ξεκίνημα» του Κ. Καραμανλή, το οποίο συσπείρωσε το μισό εκλογικό σώμα στη λογική «θέλουμε να φύγετε». Για πρώτη φορά η δεξιά κατέβηκε με τόσο δυνατό και ανατρεπτικό σύνθημα και για πρώτη φορά χτύπησε το ΠΑΣΟΚ στο γήπεδό του. Συνεπώς, βασικό πρόβλημα του κ. Σημίτη θα είναι στο εξής η δημοσιοποίηση όλων των πτυχών του έργου της κυβέρνησής του, η ιδεολογικοποίηση του και η εκ των προτέρων ακύρωση των αναμενόμενων κριτικών και αμφισβητήσεων, κάτι που δεν έγινε στην προηγούμενη τετραετία με αποτέλεσμα να κυνδυνεύσει η ίδια η εξουσία. Η επικοινωνιακή πολιτική σε συνδυασμό με την ιδεολογικοποίηση της καθημερινής κυβερνητικής πρακτικής και η υπογράμμιση της διαφοράς της από τις θέσεις και την πολιτική της Νέας Δημοκρατίας είναι μονόδρομος για την κυβέρνηση Σημίτη. Διαφορετικά η επαφή με τα ευρύτερα κοινωνικά στρώματα δεν θα αποκατασταθεί. Η επίκληση της μνήμης του Αϊ Στράτη αποτελεί στον 21ο αιώνα γιαννοπουλική γραφικότητα που μόνο ζημιά κάνει.

ΞΕΚΑΘΑΡΙΣΕ ΧΘΕΣ ΤΟ ΤΟΠΙΟ

Διατηρείται στην θέση του *ο κ. Γιάννης Μαχαιρίδης*

Γενικός γραμματέας υπουργείου ο κ. Β. Παπανικόλας;

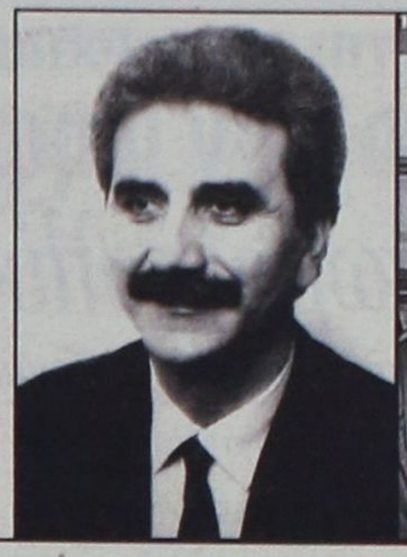



Ο γενικός γραμματέας του υπουργείου Αιγαίου κ. Γιάννης Μαχαιρίδης διατηρείται στην θέση του, όπως άλλωστε προανήγγειλε χθες η «δ». Ο νέος υπουργός Αιγαίου συγκεκριμένα κ. Ν. Σηφουνάκης δεν έκανε δεκτή την παραίτησή του και του ζήτησε «να συνεχίσουν μαζί την προσπάθεια που έχει αρχίσει προ πολλού για την ανάπτυξη και την πρόοδο των νησιών του Αρχιπελάγους».

Το «σκηνικό» ξεκαθάρισε χθες το πρωί κατά την διάρκεια της τελετής παραδόσεως και παραλαβής του υπουργείου από τον Στ. Μπένο στον κ. Νικ. Σηφουνάκη και τις παραδοσιακές φιλοφρονήσεις. Οι δημοσιογράφοι ρώτησαν συγκεκριμένα τον κ. Ν. Σηφουνάκη, «τί θα γίνει με τον κ. Γ. Μαχαιρίδη», κι αυτός τους παρέπεμψε στον... γραμματέα! Μη γνωρίζοντας ο τελευταίος τί έπρεπε να δηλώσει ρώτησε τότε τον υπουργό, που βρισκόταν στο διπλανό γραφείο για να πάρει την απάντηση: «Γιάννη, μαζί θα προχωρήσουμε και μάλιστα με έντονους ρυθμούς». Το εγκώμιο του κ. Μαχαιρίδη έπλεξε εξάλλου και ο απερχόμενος υπουργός κ. Στ. Μπένος, τονίζοντας μεταξύ άλλων ότι «είναι πολύ αγαπητός σε όλα τα νησιά».

Ο κ. Β. ΠΑΠΑΝΙΚΟΛΑΣ

Στην Αθήνα βρίσκεται στο μεταξύ, από προχθές το βράδυ, ο τέως βουλευτής κ. Βασ. Παπανικόλας. Συγκλίνουσες πληροφορίες αναφέρουν ότι προσεκλήθη στην Αθήνα, προφανώς για την χρησιμοποίησή του σε κάποιο κυβερνητικό πόστο και πιο συγκεκριμένα στην γενική γραμματεία κάποιου υπουργείου.

Εντόνως φημολογείται ότι το «σενάριο» που παίζεται για τον κ. Β. Παπανικόλα αφορά κατά σειράν τα υπουργεία Πολιτισμού, Εμπορικής Ναυτιλίας και Δικαιοσύνης. Είναι προφανές, όμως, ότι η ανταπόκριση του κ. Β. Παπανικόλα θα εξαρτηθεί από την διατήρηση ή την άρση της απαγορεύσεως, κομματικά στελέχη που χρησιμοποιούνται σε θέσεις υπουργείων να μην μπορούν να είναι υποψήφιοι στις επόμενες εκλογές. Αν δεν αρθεί η απαγόρευση, καθώς ο κ. Παπανικόλας δεν έχει διάθεση να πάει σε πρόωρη πολιτική σύνταξη, είναι σίγουρο ότι δεν θα αποδεχθεί θέση γενικού γραμματέα υπουργείου. Θα παραμείνει στην Ρόδο, θα δικηγορεί και ταυτόχρονα θα προετοιμάζεται για τις επόμενες εκλογές.

Αστυνομικές ειδήσεις

• Από άνδρες του Τμήματος Ασφάλειας Κώ συνελήφθη χθές το πρωί και παραπέμφθηκε αρμοδίως για τα περαιτέρω, ο στρατιώτης Ηλίας Καλλέργης του Εμμ., ετών 21 κάτοικος Λαυρίου Αττικής γιατί σε έρευνα που του έγινε βρέθηκε να κατέχει ποσότητα 6 γραμμ. ακατέργαστης ινδικής κάνναβης η οποία και κατασχέθηκε.

• Από την Υπ/νση Ασφαλείας Ρόδου σχηματίσθηκε δικογραφία εις βάρος των ανηλίκων Β.Β του Ι. ετών 14 μηχανικού αυτοκινήτων και Ε.Χ. του Μ., ετών 16, οικοδόμου, γιατί τις νυχτερινές ώρες της 1ης Απριλίου αφαίρεσαν από θήκη οδηλάτου της Ουρανίας Φιλτζανίδη, που ήταν σταθμευμένο στην περιοχή «Μήδεια» την τσάντα της, η οποία περιείχε 5000 δρχ. κι ένα κινητό τηλέφωνο καθώς και το κινητό τηλέφωνο της αδελφής της Αργυρώς.

• Από την Υπο/νση Ασφαλείας Ρόδου σχηματίσθηκε δικογραφία εις βάρος των Ευστρατίου Κάτσαρη του Ευάγγελου. ετών, 17 άεργου και Παναγιώτη Κάτσαρη του Ευάγγελου. ετών 17 γιατί τις νυκτερινές ώρες της 2ης προς την 3η Μαρτίου 2000 διέρρηξαν το κατάστημα πωλήσεως ψαριών του Αναστάση Αναστασίου, στην οδού Κλαυδίου Πέππερ και αφαίρεσαν χρηματικό ποσό 190.000 δρχ. σε κέρματα και χαρτονομίσματα και ποσότητα γαρίδων αξίας 140.00 δρχ. καθώς, επίσης και το επί της οδό Κολοκοτρώνη 13 κατάστημα πωλήσεων ανταλλακτικών του Εμμ. Κωστάκη από το ποίο αφαίρεσαν διάφορα εργαλεία.

• Απο άνδρες του Τμήματος Τροχαίας Ρόδου συνελήφθησαν χθές και απεστάλησαν αρμοδίως για τα περαιτέρω οι Κων/νος Μεταξάς του Δημ., ετών 32, κάτοικος Φαληρακίου ξενοδόχος και Κων/νος Φασολής του Αντωνίου ετών, 31 εργολάβος, κάτοικος Ρόδου γιατί κατελήφθησαν να οδηγούν υπό την επήρρεια οινοπνεύματος ο πρώτος σε ποσότητα 1,30 mg/100 ml και ο δεύτερος σε ποσότητα 2.13mg/ 100ml.

• Από άνδρες του Τμήματος Τροχαίας Ρόδου συνελήφθη και απεστάλη αρμοδίως για τα περαιτέρω, ο ανήλικος Λ.Σ. του Σ. ετών 17, κάτοικος Ρόδου, ιδιωτικός υπάλληλος γιατί κατελήφθη να οδηγεί ΙΧΕ αυτοκίνητο χωρίς δίπλωμα, να κάνει επίδειξη ικανότητας και να μην σταματά στα σήματα των τροχονόμων

Ανοικτή πρόσκληση από το Σώμα Ελληνίδων οδηγών

Το Σώμα Ελληνίδων Οδηγών υιοθετεί φέτος σαν σύνθημα του την «Ειρήνη», την πανανθρώπινη αυτή αξία στην οποία όλοι, από τον πιο μικρό ως τον πιο μεγάλο, πρέπει να είμαστε συμμέτοχοι και αρωγοί.

Και η δυναμική αρχή γίνεται από τους μικρότερους. Ο κλάδος Αστεριών του ΣΕΟ αποτελούμενος από παιδιά ηλικίας 5 έως 7 ετών, ζωγραφίζουν ένα πολύ μεγάλο πανώ με θέμα την ΕΙΡΗΝΗ και διεκδικούν μία θέση στο βιβλίο Guiness. Τα Αστέρια σε όλη την Ελλάδα θα ζωγραφίσουν κομμάτια από πανώ σε λευκό καραβόπανο, τα οποία στην συνέχεια θα ενωθούν για να φτιαχτεί ένα τεράστιο πανώ που φιλοδοξούμε να ξεπεράσει τα 3 χιλιόμετρα και θα εκτεθεί σε πανηγυρική εκδήλωση.

Τα Αστέρια του ΣΕΟ Ρόδου, συμμετέχοντας σ' αυτή την πανελλαδική προσπάθεια, θα ζωγραφίσουν κομμάτια από πανώ, το Σάββατο 15 Απριλίου το πρωί 11.00 - 1.00 στον πεζόδρομο δίπλα στο Ακταίον και το απόγευμα 3.00 - 5.00 στην πλατεία Ακαδημίας.

Τα παιδιά σας καλούν όλους μικρούς και μεγάλους να έρθετε να βοηθήσετε την προσπάθεια τους. Με κέφι και διάθεση, με μπογιές και πινέλα, σας περιμένουμε στα παραπάνω μέρη για να δοκιμάσουμε τις δυνάμεις μας να δούμε πόσα όνειρα και σκέψεις μπορούν να χωρέσουν στο πανώ της Ειρήνης. Ολοι μαζί σίγουρα θα τα καταφέρουμε καλύτερα !!!



ΑΠΟ ΤΟ ΝΟΜΑΡΧΙΑΚΟ ΣΥΜΒΟΥΛΙΟ ΔΩΔ/ΝΗΣΟΥ

«Ετος περιβάλλοντος» ανακηρύσσεται το 2001!

Συγκροτείται επιτροπή για την ανάληψη πρωτοβουλιών



Με 8 θέματα στην ημερήσιά του διάταξη, μεταξύ των οποίων και η λήψη αποφάσεως για τ' αυθαίρετα κτίσματα και η κήρυξη του 2001 ως «έτος περιβάλλοντος», συνεδριάζει την προσεχή Τετάρτη στις 10.30 το πρωί το Νομαρχιακό Συμβούλιο Δωδ/σου.

Την πρόταση για το περιβάλλον θα αναπτύξει ο νομάρχης κ. Σάββας Καραγιάννης που αναμένεται να προτείνει την συγκρότηση επιτροπής αποτελούμενης από 2 νομαρχιακούς συμβούλους της πλειοψηφίας, 2 της μειοψηφίας, 1 μέλος του Νομαρχιακού Συμβουλίου Εφήβων, 1 εκπρόσωπο της ΤΕΔΚ και 4 λαϊκά μέλη (εκπροσώπους συλλόγων και φορέων που ασχολούνται με την προστασία του περιβάλλοντος).

Η επιτροπή αυτή της οποίας θα προεδρεύει ο νομάρχης θα ασχοληθεί με τις πρωτοβουλίες που πρέπει να αναληφθούν το 2001 σχετικά με την προστασία του περιβάλλοντος. Οπως αναφέρει στην εισήγησή του ο νομάρχης η εφαρμογή μιας συστηματικής νομαρχιακής επιτροπής περιβάλλοντος, θα μπορούσε να προωθήσει θέματα όπως:

• Η αντιμετώπιση και πρόληψη της κάθε είδους μόλυνσης και ρύπανσης

• Η επαναφορά και αποκατάσταση των όσων αρνητικών σε βάρος του περιβάλλοντος παρατηρούμε όλοι μας σ' όλο το Νομό.

• Η διασφάλιση της ποιότητας και επάρκειας νερού για κάθε ανθρώπινη δραστηριότητα.

• Η αντιμετώπιση της λειψυδρίας των νησιών μας.

• Η συλλογική διαχείριση των στερεών αποβλήτων.

• Η αξιοποίηση προϊόντων ανακύκλωσης.

• Η διαμόρφωση χωρίς σοβαρές αντιρρήσεις των απαραίτητων οργανωμένων βοσκοτόπων.

• Η καλύτερη προστασία των δασών και η αναβάθμισή τους.

• Η προστασία και ανάδειξη των παραλιών μας από κάθε είδους αλλοίωση και φυσική διάβρωση.

• Η προστασία και ανάδειξη των υγροτόπων και βιοτόπων του Νομού μας.

• Η προστασία ή και η σταδιακή βελτίωση των υδροφόρων στρωμάτων από μόλυνση ή υφαλμύρωση.

• Η αξιοποίηση και ανάδειξη όλων των περιοχών του δικτύου Natura 2000 του Νομού μας.

• Η αποδοχή της ιδέας για την υιοθέτηση επιτέλους εναλλακτικών μορφών ενέργειας πέρα από το επίπεδο και όριο του πιλοτικού και πειραματικού όπως γίνεται μέχρι σήμερα.

• Η αποδοχή της ιδέας για νέες καλλιέργειες, βιολογικές - οικολογικές ή όπως αλλιώς τις ονομάσει ο καθένας με την παραγωγή προϊόντων απαλλαγμένων από κατάλοιπα φυτοφαρμάκων και λιπασμάτων.

Τα θέματα της ημερήσιας διάταξης του νομαρχιακού συμβουλίου είναι τα ακόλουθα:

ΘΕΜΑ 1ο: Ενημέρωση

ΘΕΜΑ 2ο: Λήψη απόφασης για την αντιμετώπιση των αυθαιρέτων κτισμάτων στην Δωδεκάνησο (θέμα από αναβολή)

ΘΕΜΑ 3ο: Παραχώρηση χρήσης γης κτισμάτων και εγκαταστάσεων στο Νομαρχιακό Φυτώριο Δωδεκανήσου Α.Ε. (θέμα από αναβολή)

ΘΕΜΑ 4ο: Κήρυξη έτους 2001 ως «2001 Ετος Περιβάλλοντος - Σύσταση Νομαρχιακής Επιτροπής Περιβάλλοντος.

ΘΕΜΑ 5ο: Διοργάνωση 1ου Διεθνούς Forum Λέρου 2000 με θέμα «Το παιδί πρώτος πολίτης του κόσμου» στα πλαίσια των εκδηλώσεων μέρες μνήμης και δημοκρατίας - Ψήφιση πίστωσης

ΘΕΜΑ 6ο: Διοργάνωση 1ου Διεθνούς Forum για την Ειρήνη, γυναικών δημιουργών της Μεσογείου - Ψήφιση πίστωσης

ΘΕΜΑ 7ο: Συγκατάθεση του Ν.Σ. στο αίτημα του Λυκείου Ελληνίδων Ρόδου «Εργάνη Αθηνά» για παραχώρηση ακινήτου κατά χρήση από την Κ.Ε.Δ.

ΘΕΜΑ 8ο: Συμμετοχή της Ν.Α. Δωδ/σου στο 2ο Διεθνές Συνέδριο με θέμα «Ορμόνες Εγκέφαλος και Νευροψυχοφαρμακολογία» που θα πραγματοποιηθεί στην Ρόδο - Ψήφιση πίστωσης

ΑΠΟ ΤΗΝ ΔΗΜΑΡΧΙΑΚΗ ΕΠΙΤΡΟΠΗ

Οριστική αφαίρεση αδειών καταστημάτων

Για «ηχορύπανση» κατά συρροή

Την οριστική αφαίρεση των αδειών λειτουργίας τριών καταστημάτων στην οδό Ορφανίδου, απεφάσισε να εισηγηθεί στο δημοτικό συμβούλιο η δημαρχιακή επιτροπή Ρόδου, μετά την βεβαίωση σειράς παραβάσεων ηχορύπανσης.

Συγκεριμένα, η δημαρχιακή επιτροπή εισηγείται στο δημοτικό συμβούλιο την οριστική αφαίρεση των αδειών ίδρυσης και λειτουργίας στις ακόλουθες περιπτώσεις:

• Κατάστημα του Αντώνη Σωτηρίου στην οδό Ορφανίδου 37 λόγω επιβολής τριών 10ήμερων αφαιρέσεων της άδειας για παραβάσεις στην λειτουργία της μουσικής. Σημειώνεται ότι μετά την Τρίτη αφαίρεση της άδειας, η αστυνομία βεβαίωσε νέα παράβαση.

• Κατάστημα τουΝικολάου Βουτσή, στην οδό Ορφανίδου 45 στο οποίο επιβλήθηκαν ήδη 5 προσωρινές - 10 ημέρες - αφαιρέσεις της άδειας. • Κατάστημα ιδιοκτησίας Ρ. Πέρσον - Γ. Ετπέρ στην Ορφανίδου 21 μετά από 3 προσωρινές αφαιρέσεις. Οπως και στην πρώτη περίπτωση, η Αστυνομία βεβαίωσε νέα παράβαση μετά την τελευταία προσωρινή αφαίρεση της άδειας.

Επίσης, η δημαρχιακή επιτροπή ενέκρινε χθές τη χορήγηση αδειών για τεχνικά ψυχαγωγικά παιχνίδια στούς:

1. ΨΥΛΛΑΚΗ ΣΟΦΙΑ συζ. Στέργου, κατάστημα παραδοσιακό καφενείο επί της οδού Αγ. Ιωάννη 191 για 06 ηλεκτρονικά παιχνίδια και 01 διασκ. τραπέζι. **2.** ΜΑΤΘΑΙΟ ΙΩΑΝΝΗ του Μιχαήλ, κατάστημα καφετέρια - Μπάρ επί της οδού Αλ. Ελλήνων 22 για 06 ηλεκτρονικά παιχνίδια. **3.** ΓΕΩΡΓΟΥΔΙΟ ΜΙΧΑΗΛ του Παναγιώτη, κατάστημα καφετέρια επί της οδού Αγ.Αναστασίας 22 για 02 ηλεκτονικά παιχνίδια. **4.** ΝΑΚΚΑ ΙΩΑΝΝΑ του Κων/νου, κατάστημα παραδοσιακό καφενείο επί της οδού Αγ. Παναγούλη 12 για 02 διασκ. τραπέζια. **5.** ΚΑΛΟΓΕΡΟΠΟΥΛΟΥ ΣΤΕΡΓΟΥΛΑ του Ιωάννη, κατάστημα καφετέρια επί της οδού Κοδριγκτώνος 49 για 06 ηλεκτρονικά παιχνίδια και 02 διασκ. τραπέζι. **6.** ΕΛΕΥΘΕΡΙΟΥ ΕΥΣΤΑΘΙΟ του Νικολάου κατάστημα καφενείο επί της οδού Δαμασκηνού 81 για 03 διασκ. τραπέζια. **7.** ΚΥΠΡΙΩΤΗ ΜΙΧΑΗΛ του Αντωνίου, κατάστημα καφετέρια - Σνάκ Μπάρ επί της οδού Αγ. Αναστασίας 20 για 03 ηλεκτρονικά παιχνίδια. **8.** ΣΟΦΟΓΙΑΝΝΗ ΑΡΙΣΤΟΤΕΛΗ του Σωκράτη, κατάστημα παραδοσιακό καφενείο επί της οδού Απ. Ροδίου 32 για 02 διασκ. τραπέζια. **9.** ΠΛΑΤΗ ΝΙΚΟΛΑΟ του Παναγιώτη κατάστημα Κυλικείο εντός κινηματοθεάτρου Παλλάς επί της οδού Δημοκρατίας αρ. 13 για πέντε (5) ηλεκτρονικά παιχνίδια. **10.** ΚΛΑΔΟΓΕΝΗ ΙΩΑΝΝΗ του Γεωργίου κατάστημα καφενείο επί της οδού Αμαράντου αρ. 33 για τρία (03) ηλεκτρονικά παιχνίδια. **11.** ΚΟΥΤΡΑ ΔΗΜΗΤΡΙΟ του Ιωάννη κατάστημα (καφενείο) επί της οδού Αγ. Ιωάννη αρ. 168 για δύο ειδικά διασκευασμένα τραπέζια. **12.** ΚΑΡΑΓΙΑΝΝΗ ΜΑΡΙΑ του Παύλου αμιγές κατάστημα επί της οδού Δενδρινού αρ. 145 για τέσσερα (04) ηλεκρονικά παιχνίδια (συμπληρωματική).

ARISTON

ΤΑ ΠΑΝΤΑ ΑΡΙΣΤΑ

✓ Η **ARISTON** και τα καταστήματα **ΣΤΕΦΑΝΟΥ** προσφέρουν τα εμπορεύματά τους σε μεγάλες δόσεις μέχρι τριάντα μηνιαίες στις χαμηλότερες τιμές της αγοράς

1) ΙΤΑΛΙΚΑ ΠΡΟΪΟΝΤΑ ARISTON - γερμανικά BOSCH και SIEMENS - αμερικάνικα WESTINGHOUSE - ελληνικά ΠΙΤΣΟΣ - ιταλικά BOMPANI κ.λπ. Απαντα ελευθέρας τοποθετήσεως και εντοιχιζόμενα

ΕΛΑΤΕ ΝΑ ΒΕΒΑΙΩΘΕΙΤΕ!

2) Μικροσυσκευές ARISTON - BOSCH - SIEMENS - DELONGHI - MOULINEX - PHILIPS - SEB - TEFAL - ROWENTA - GRONY - FANCY κ.λπ.

3) Τηλεοράσεις - video - βιντεοτηλεοράσεις - HiFi - βιντεοκάμερες - ραδιόφωνα - ραδιομαγνητόφωνα - CD PLAYERS: PHILIPS, HITACHI, SONY, PIONER, AIWA - SABA - NORMENDE κ.λπ.

4) Σκούπες - εξαεριστήρες κουζίνας - θερμοσίφωνες μέχρι 30 δόσεις

Χατζηαγγέλου & Δενδρινού γωνία τέρμα Κοδριγκτώνος
Τηλ. 22568, 22695
FAX 22568 και 73357

ΣΤΑ ΚΑΤΑΣΤΗΜΑΤΑ ARISTON ΣΤΕΦΑΝΟΥ

ΣΕ ΜΑΣ ΘΑ ΒΡΕΙΤΕ ΤΙΣ ΠΙΟ ΦΘΗΝΕΣ ΤΙΜΕΣ!!!

ARISTON
ΑΦΟΙ ΣΤΕΦΑΝΟΥ Ο.Ε.



Μια Ξεχωριστη Διοση στη Θαλασσα

ΔΡΟΜΟΛΟΓΙΑ ΑΠΟ 14/04/00 - 7/05/00
ΑΝΑΧΩΡΗΣΕΙΣ ΑΠΟ ΡΟΔΟ

ΗΜ/ΝΙΑ		ΠΛΟΙΟ	ΩΡΑ	ΠΡΟΟΡΙΣΜΟΣ
14.04	ΠΑΡΑΣΚΕΥΗ	ΠΡΕΒΕΛΗ	14.00	ΚΩ - ΚΑΛΥΜΝΟ - ΛΕΡΟ - ΠΑΤΜΟ - ΠΕΙΡΑΙΑ
15.04	ΣΑΒΒΑΤΟ	ΙΑΛΥΣΟΣ	14.00	ΚΩ - ΚΑΛΥΜΝΟ - ΛΕΡΟ - ΠΑΤΜΟ - ΠΕΙΡΑΙΑ
		ΠΑΤΜΟΣ	15.45	ΣΧΟΛΙΚΕΣ ΕΚΔΡΟΜΕΣ
16.04	ΚΥΡΙΑΚΗ	ΠΡΕΒΕΛΗ	14.00	ΚΩ - ΚΑΛΥΜΝΟ - ΛΕΡΟ - ΠΑΤΜΟ - ΠΕΙΡΑΙΑ
		ΡΟΔΟΣ	08.30	ΚΑΣΤΕΛΛΟΡΙΖΟ
			18.00	ΚΩ - ΚΑΛΥΜΝΟ - ΠΙΡΑΙΑ
17.04	ΔΕΥΤΕΡΑ	ΠΑΤΜΟΣ	14.00	ΚΩ - ΚΑΛΥΜΝΟ - ΛΕΡΟ - ΠΑΤΜΟ - ΠΕΙΡΑΙΑ
18.04	ΤΡΙΤΗ	ΠΡΕΒΕΛΗ	14.00	ΚΩ - ΚΑΛΥΜΝΟ - ΛΕΡΟ - ΠΑΤΜΟ - ΠΕΙΡΑΙΑ
		ΙΑΛΥΣΟΣ	17.00	ΤΗΛΟ - ΚΩ - ΑΣΤΥΠΑΛΑΙΑ - ΠΕΙΡΑΙΑ
19.04	ΤΕΤΑΡΤΗ	ΡΟΔΟΣ	16.30	ΣΧΟΛΙΚΕΣ ΕΚΔΡΟΜΕΣ
		ΠΑΤΜΟΣ	16.45	ΣΧΟΛΙΚΕΣ ΕΚΔΡΟΜΕΣ
20.04	ΠΕΜΠΤΗ	ΙΑΛΥΣΟΣ	10.00	ΔΡΟΜΟΛΟΓΙΟ ΑΛΕΞ/ΠΟΛΗΣ
		ΠΡΕΒΕΛΗ	14.00	ΣΥΜΗ - ΚΩ - ΚΑΛΥΜΝΟ - ΛΕΡΟ - ΠΑΤΜΟ - ΠΕΙΡΑΙΑ
21.041	ΠΑΡΑΣΚΕΥΗ	ΡΟΔΟΣ	14.00	ΚΩ - ΚΑΛΥΜΝΟ - ΛΕΡΟ - ΠΑΤΜΟ - ΠΕΙΡΑΙΑ
		ΠΑΤΜΟΣ	17.00	ΚΩ - ΠΕΙΡΑΙΑ
22.04	ΣΑΒΒΑΤΟ	ΠΡΕΒΕΛΗ	14.00	ΚΩ - ΚΑΛΥΜΝΟ - ΛΕΡΟ - ΠΑΤΜΟ - ΠΕΙΡΑΙΑ
23.04	ΚΥΡΙΑΚΗ	ΡΟΔΟΣ	14.00	ΚΩ - ΚΑΛΥΜΝΟ - ΛΕΡΟ - ΠΑΤΜΟ - ΠΕΙΡΑΙΑ
		ΠΑΤΜΟΣ	15.30	ΣΧΟΛΙΚΕΣ ΕΚΔΡΟΜΕΣ
		ΙΑΛΥΣΟΣ	17.04	ΚΩ - ΠΕΙΡΑΙΑ
24.04	Μ.ΔΕΥΤΕΡΑ	.....	.....	.....
25.04	Μ.ΤΡΙΤΗ	ΠΡΕΒΕΛΗ	14.00	ΚΩ - ΚΑΛΥΜΝΟ - ΛΕΡΟ - ΠΑΤΜΟ - ΠΕΙΡΑΙΑ
		ΙΑΛΥΣΟΣ	17.00	ΤΗΛΟ - ΚΩ - ΠΕΙΡΑΙΑ
26.04	Μ.ΤΕΤΑΡΤΗ	ΡΟΔΟΣ	11.00	ΝΙΣΥΡΟ - ΚΩ - ΚΑΛΥΜΝΟ - ΛΕΡΟ - ΠΑΤΜΟ - ΠΕΙΡΑΙΑ
		ΠΑΤΜΟΣ	17.00	ΚΩ - ΑΣΤΥΠΑΛΑΙΑ - ΠΕΙΡΑΙΑ
27.04	Μ.ΠΕΜΠΤΗ	ΙΑΛΥΣΟΣ	10.00	ΔΡΟΜΟΛΟΓΙΟ ΕΛΕΞ/ΠΟΛΗΣ
		ΠΡΕΒΕΛΗ	14.00	ΣΥΜΗ - ΚΩ - ΚΑΛΥΜΝΟ - ΛΕΡΟ - ΠΑΤΜΟ - ΠΕΙΡΑΙΑ
28.04	Μ.ΠΑΡΑΣΚ.	ΡΟΔΟΣ	13.30	ΕΚΔΡΟΜΗ ΑΣΤΥΠΑΛΑΙΑΣ - ΝΑΥΠΛΙΟΥ
		ΠΑΤΜΟΣ	08.30	ΕΚΔΡΟΜΗ ΘΕΣΣΑΛΟΝΙΚΗΣ
		ΠΡΕΒΕΛΗ	08.30	ΚΑΣΤΕΛΛΟΡΙΖΟ
30.04	ΠΑΣΧΑ	.....	.....	.....
01.05	ΔΕΥΤΕΡΑ	ΙΑΛΥΣΟΣ	15.00	ΤΗΛΟ - ΚΩ - ΚΑΛΥΜΝΟ - ΛΕΡΟ - ΠΑΤΜΟ - ΠΕΙΡΑΙΑ
		ΠΡΕΒΕΛΗ	14.00	ΚΩ - ΚΑΛΥΜΝΟ - ΛΕΡΟ - ΠΑΤΜΟ - ΠΕΙΡΑΙΑ
02.05	ΤΡΙΤΗ	ΡΟΔΟΣ	14.00	ΚΩ - ΚΑΛΥΜΝΟ - ΛΕΡΟ - ΠΑΤΜΟ - ΠΕΙΡΑΙΑ
		ΙΑΛΥΣΟΣ	17.00	ΤΗΛΟ - ΚΩ - ΠΕΙΡΑΙΑ
03.05	ΤΕΤΑΡΤΗ	ΠΡΕΒΕΛΗ	14.00	ΝΙΣΥΡΟ - ΚΩ - ΚΑΛΥΜΝΟ - ΛΕΡΟ - ΠΑΤΜΟ - ΠΕΙΡΑΙΑ
		ΠΑΤΜΟΣ	17.00	ΚΩ - ΠΕΙΡΑΙΑ
04.05	ΠΕΜΠΤΗ	ΙΑΛΥΣΟΣ	10.00	ΔΡΟΜΟΛΟΓΙΟ ΑΛΕΞ/ΠΟΛΗΣ
		ΡΟΔΟΣ	14.00	ΣΥΜΗ - ΚΩ - ΚΑΛΥΜΝΟ - ΛΕΡΟ - ΠΑΤΜΟ - ΠΕΙΡΑΙΑ
05.05	ΠΑΡΑΣΚΕΥΗ	ΠΡΕΒΕΛΗ	14.00	ΚΩ - ΚΑΛΥΜΝΟ - ΛΕΡΟ - ΠΑΤΜΟ - ΠΕΙΡΑΙΑ
		ΠΑΤΜΟΣ	17.00	ΚΩ - ΑΣΤΥΠΑΛΑΙΑ - ΠΕΙΡΑΙΑ
06.05	ΣΑΒΒΑΤΟ	ΡΟΔΟΣ	14.00	ΚΩ - ΚΑΛΥΜΝΟ - ΛΕΡΟ - ΠΑΤΜΟ - ΠΕΙΡΑΙΑ
07.05	ΚΥΡΙΑΚΗ	ΠΡΕΒΕΛΗ	14.00	ΚΩ - ΚΑΛΥΜΝΟ - ΛΕΡΟ - ΠΑΤΜΟ - ΠΕΙΡΑΙΑ
		ΙΑΛΥΣΟΣ	17.00	ΚΩ - ΠΕΙΡΑΙΑ

Κεντρικό Πρακτορείο ΔΑΝΕ SEA LINE Αυστραλίας 92
Ωρες λειτουργίας 08.00 - 20.00 ΤΗΛ. 77078

D-A-N-E- SEA LINE

ΔΩΔΕΚΑΝΗΣΙΑΚΗ ΑΝΩΝΥΜΗ ΝΑΥΤΙΛΙΑΚΗ ΕΤΑΙΡΙΑ

Τουριστικαί Επιχειρήσεις «ΕΣΠΕΡΙΑ» Α.Ε.

Μ.Α.Ε 12059/80/Β/86/22 **ΙΣΟΛΟΓΙΣΜΟΣ 31ης ΔΕΚΕΜΒΡΙΟΥ 1999 - 29η ΕΤΑΙΡΙΚΗ ΧΡΗΣΗ (1 ΙΑΝΟΥΑΡΙΟΥ - 31 ΔΕΚΕΜΒΡΙΟΥ 1999)**

ΕΝΕΡΓΗΤΙΚΟ

Β. ΕΞΟΔΑ ΕΓΚΑΤΑΣΤΑΣΕΩΣ	Ποσά κλειομένης χρήσεως 1999 Αξία Κτήσεως	Αποσβέσεις	Αναπ. Αξία	Ποσά προηγουμένης χρήσεως 1998 Αξία Κτήσεως	Αποσβέσεις	Αναπ. Αξία
2. Συν/κές διαφορές δανείων για κτήσεις πάγιων στοιχείων	445.620.096	134.798.526	310.821.570	86.765.867	23.512.106	63.253.761
4. Λοιπά έξοδα εγκαταστάσεως	102.860.339	61.987.803	40.872.536	102.860.339	41.514.996	61.345.343
	548.480.435	196.786.329	351.694.106	189.626.206	65.027.102	124.599.104
Γ. ΠΑΓΙΟ ΕΝΕΡΓΗΤΙΚΟ						
II. Ενσώματες ακινητοποιήσεις:						
1. Γήπεδα - Οικόπεδα	3.203.095.874	----------	3.203.095.874	3.390.117.374	----------	3.390.117.374
3. Κτίρια και Τεχνικά Εργα	11.198.311.185	9.036.442.390	2.161.868.795	11.197.152.737	8.496.374.270	2.700.778.467
4. Μηχανήματα - Τεχνικές Εγκατ/σεις και λοιπός μηχάν. εξοπλισμός	2.274.620.736	1.669.175.141	605.445.595	2.063.256.044	1.356.899.866	706.356.178
5. Μεταφορικά Μέσα	1.061.971.151	759.407.274	302.563.877	927.769.569	684.558.272	243.211.297
6. Επιπλα και λοιπός Εξοπλισμός	3.970.955.597	3.386.877.551	584.078.046	3.579.278.918	2.748.897.268	830.381.650
7. Ακινητοποιήσ. υπό εκτέλ. & προκατ.	1.115.508.943	----------	1.115.508.943	54.897.132	----------	54.897.132
Σύνολο Ακινητοποιήσεων	22.824.463.486	14.851.902.356	7.972.561.130	21.212.471.774	13.286.729.676	7.925.742.098
III. Συμμετοχές και άλλες μακρ/σμες χρηματοοικονομικές απαιτήσεις:						
1. Συμμετοχές σε συνδεδεμένες επιχειρήσεις		102.648.000				
Μείον: Προβλέψεις για υποτίμηση		68.573.873	34.074.127			102.648.000
7. Λοιπές μακροπρόθεσμες απαιτήσεις			400.000.000			520.000.000
			434.074.127			622.648.000
Σύνολο Παγίου Ενεργητικού (ΓΙΙ+ΓΙΙΙ)			8.406.635.257			8.548.390.098
Δ. ΚΥΚΛΟΦΟΡΟΥΝ ΕΝΕΡΓΗΤΙΚΟ						
I. Αποθέματα:						
1. Εμπορεύματα			11.774.499			13.021.217
3. Παραγωγή σε εξέλιξη (καταστήματα)			507.400.651			----------
4. Πρώτες και βοηθητικές ύλες - Αναλώσιμα υλικά - - Ανταλλακτικά και είδη συσκευασίας			94.174.653			72.680.533
5. Προκαταβολές για αγορές αποθεμάτων			150.042.223			89.556.481
			763.392.026			175.258.231
II. Απαιτήσεις:						
1. Πελάτες			150.084.506			122.164.949
3α. Επιταγές εισπρακτέες			290.000.000			----------
10. Επισφαλείς - επίδικοι πελάτες και χρεώστες	----------			281.000.		
Μείον: Προβλέψεις	----------		----------	281.000.		----------
11. Χρεώστες Διάφοροι			316.764.474			251.784.450
12. Λογ. διαχ. προκ. και πιστώσεων			1.130.805			116.192
			757.979.785			374.065.591
III. Χρεόγραφα						
1. Μετοχές			2.947.755			2.747.755
IV. Διαθέσιμα						
1. Ταμείο			20.105.032			13.345.903
3. Καταθέσεις Οψεως και Προθεσμίας			2.711.778.540			795.912.793
			2.731.883.572			809.258.696
Σύνολο Κυκλοφορούντος Ενεργητικού (ΔΙ+ΔΙΙ+ΔΙΙΙ+ΔΙV)			4.256.203.138			1.361.330.273
Ε. ΜΕΤΑΒΑΤΙΚΟΙ ΛΟΓΑΡΙΑΣΜΟΙ ΕΝΕΡΓΗΤΙΚΟΥ						
1. Εξοδα επομένων χρήσεων			180.955.030			167.932.354
Γενικό Σύνολο Ενεργητικού (Β+Γ+Δ+Ε)			13.195.487.531			10.202.251.829
ΛΟΓΑΡΙΑΣΜΟΙ ΤΑΞΕΩΣ ΧΡΕΩΣΤΙΚΟΙ						
2. Χρεωστικοί λογαριασμοί εγγυήσεων και εμπραγμάτων ασφαλειών			168.443.420			41.061.920
4. Λοιποί λογαριασμοί τάξεως			708.012.904			525.146.597
			876.456.324			566.208.517

ΠΑΘΗΤΙΚΟ

Α. ΙΔΙΑ ΚΕΦΑΛΑΙΑ	Ποσά κλειομ. χρήσ. 1999	Ποσά προηγ. χρήσ. 1998
I. Κεφάλαιο Μετοχικό (517.072 μετοχές των 10.000 δρχ.)		
1. Καταβλημένο	5.170.720.000	4.769.720.000
III. Διαφορές αναπροσαρμογής		
Επιχορηγήσεις Επενδύσεων		
1. Διαφορές από αναπροσαρ. αξίας συμμετοχών και χρεωγράφων	24.047.410	24.047.410
2. Διαφορές από αναπρ/γή αξίας λοιπών περιουσιακών στοιχείων	7.198	7.198
3. Επιχορηγήσεις Επενδύσεων παγίου ενεργητικού	342.031.392	330.397.936
	366.086.000	354.452.544
IV. Αποθεματικά Κεφάλαια		
1. Τακτικό αποθεματικό	146.403.974	137.339.969
4. Εκτακτο αποθεματικό	18.603.726	18.603.726
5. Αφορολόγητα αποθεματικά ειδικών διατάξεων νόμων	2.663.420.179	2.384.542.344
	2.828.427.879	2.540.486.039
Σύνολο ιδίων κεφαλαίων (ΑΙ+ΑΙΙΙ+ΑΙV)	8.365.233.879	7.664.658.583
Β. ΠΡΟΒΛΕΨΕΙΣ ΓΙΑ ΚΙΝΔΥΝΟΥΣ ΚΑΙ ΕΞΟΔΑ		
1. Προβλέψεις για αποζ. προσωπικού λόγω εξόδου από την υπηρεσία	120.500.	120.500.
2. Λοιπές προβλέψεις	52.181.501	33.243.651
	52.302.001	33.364.151
Γ. ΥΠΟΧΡΕΩΣΕΙΣ		
I. Μακροπρόθεσμες Υποχρεώσεις:		
2. Δάνεια Τραπεζών	1.307.510.158	674.343.844
8. Λοιπές μακροπρόθεσμες υποχρεώσεις	1.639.553.752	70.000.000
	2.947.063.910	744.343.844
II. Βραχυπρόθεσμες Υποχρεώσεις:		
1. Προμηθευτές	682.292.738	493.169.631
2α. Επιταγές πληρωτέες	217.647.000	200.000.000
3. Τράπεζες λογ. βραχυπρόθεσμων υποχρ.	----------	307.062.990
4. Προκαταβολές Πελατών	18.072.005	40.652.039
5. Υποχρεώσεις από φόρους - τέλη	30.839.219	26.716.470
6. Ασφαλιστικοί Οργανισμοί	169.591.920	149.153.972
7. Μακροπρόθεσμες υποχρεώσεις πληρωτέες στην επόμενη χρήση	508.631.047	339.148.369
11. Πιστωτές Διάφοροι	134.780.511	83.041.495
	1.761.854.440	1.638.944.966
Σύνολο Υποχρεώσεων (ΓΙ+ΓΙΙ)	4.708.918.350	2.383.288.810
Δ. ΜΕΤΑΒΑΤΙΚΟΙ ΛΟΓ. ΠΑΘΗΤΙΚΟΥ		
1. Εσοδα επόμενων χρήσεων	69.033.301	120.940.285
Γενικό Σύνολο Παθητικού (Α+Β+Γ+Δ)	13.195.487.531	10.202.251.829
ΛΟΓΑΡΙΑΣΜΟΙ ΤΑΞΕΩΣ ΠΙΣΤΩΤΙΚΟΙ		
2. Πιστωτικοί λογαριασμοί εγγυήσεων και εμπραγμάτων ασφαλειών	168.443.420	41.061.920
4. Λοιποί λογαριασμοί τάξεως	708.012.904	525.146.597
	876.456.324	566.208.517

ΣΗΜΕΙΩΣΕΙΣ: 1) Στα ακίνητα της εταιρείας έχουν γραφεί υποθήκες και προσημειώσεις ποσού δρχ. 831.700.000 οι οποίες μαζί με τις υποχρεώσεις που εξασφαλίζουν αναλύονται στο προσάρτημα. 2) Η τελευταία αναπροσαρμογή των γηπέδων και κτιρίων έγινε στη χρήση 1996, σύμφωνα με τον Ν. 2065/92. 3) Κατά την παρούσα χρήση έγινε αύξηση του μετοχικού κεφαλαίου κατά δρχ. 401.000.000 με καταβολή μετρητών.

ΚΑΤΑΣΤΑΣΗ ΛΟΓΑΡΙΑΣΜΟΥ ΑΠΟΤΕΛΕΣΜΑΤΩΝ ΧΡΗΣΕΩΣ
31ης ΔΕΚΕΜΒΡΙΟΥ 1999 (1 ΙΑΝΟΥΑΡΙΟΥ - 31 ΔΕΚΕΜΒΡΙΟΥ 1999)

	Ποσά κλειομένης χρήσεως 1999			Ποσά προηγουμένης χρήσεως 1998		
I. ΑΠΟΤΕΛΕΣΜΑΤΑ ΕΚΜΕΤΑΛΛΕΥΣΕΩΣ						
Κύκλος εργασιών (πωλήσεις)			9.650.656.863			8.363.942.647
Μείον: Κόστος πωλήσεων			8.404.056.485			7.760.305.500
Μικτά Αποτελέσματα (κέρδη) Εκμεταλλεύσεως			1.246.600.378			603.637.147
Πλέον: Αλλα έσοδα εκμεταλλεύσεως			35.071.049			24.663.054
Σύνολο			1.281.671.427			628.300.201
ΜΕΙΟΝ: 1. Εξοδα διοικητικής λειτουργίας		570.860.273			468.992.895	
3. Εξοδα λειτουργίας διαθέσεως		174.109.338	744.969.611		192.983.531	661.976.426
Μερικά αποτελέσματα Εκμεταλλεύσεως		Κέρδη	536.701.816		Ζημίες	33.676.225
ΜΕΙΟΝ: 1. Εσοδα συμμετοχών		6.802.415			----------	
2. Εσοδα χρεογράφων		13.600.			6.106.971	
3. Κέρδη πωλήσεως συμμετοχών και χρεογράφων		----------			10.706.721	
4. Πιστωτικοί τόκοι και συναφή έσοδα		103.494.516			82.936.209	
		110.310.531			99.749.901	
Μείον: 1. Προβλ. για υποτιμ. συμμ. & χρεογράφων	57.867.152				----------	
3. Χρεωστ. τόκοι & συναφή έξοδα	92.756.640	150.623.792	40.313.261		83.289.338	16.460.563
Ολικά αποτελέσματα εκμεταλλεύσεως		Κέρδη	496.388.555		Ζημίες	17.215.662
II. ΠΛΕΟΝ: Εκτακτα αποτελέσματα						
1. Εκτακτα και ανόργανα έσοδα		203.919.666			101.547.300	
2. Εκτακτα κέρδη		37.170.256			940.000.	
3. Εσοδα προηγουμένων χρήσεων		73.034.087			50.687.323	
		314.124.009			153.174.623	
Μείον:						
1. Εκτακτα και ανόργανα έξοδα	1.004.244			13.411.311		
2. Εκτακτες ζημίες	12.323.439			----------		
3. Εξοδα προηγουμένων χρήσεων	234.556			325.447		
4. Προβλ. για έκτακτους κινδύνους	34.202.728	47.764.967	266.359.042	29.425.260	43.162.018	(110.012.605)
Οργανικά & έκτακτα αποτελ/τα (κέρδη)			762.747.597			92.796.943
ΜΕΙΟΝ: Σύνολο αποσβέσεων πάγιων στοιχείων & εξόδων εγκατ/σεως		1.727.649.551			1.132.030.545	
Μείον: Οι από αυτές ενσώμ. στο λειτ. κόστος		1.278.703.654	448.945.897		1.132.030.545	----------
ΚΑΘΑΡΑ ΑΠΟΤΕΛ. (κέρδη) ΧΡΗΣΕΩΣ προ φόρων			313.801.700			92.796.943

ΠΙΝΑΚΑΣ ΔΙΑΘΕΣΕΩΣ ΑΠΟΤΕΛΕΣΜΑΤΩΝ

		Ποσά κλειομ. χρήσ. 1999	Ποσά προηγ. χρήσ. 1998
Καθαρά αποτελέσματα (κέρδη) χρήσ.		313.801.700	92.796.943
Πλέον: Αφορ. κέρδη για φορολόγηση (αρθρ. 8 Ν. 2579/98)		----------	306.938.038
Σύνολο		313.801.700	399.734.981
Μείον:			
1. Φόρος εισοδήματος	3.786.617		
1α. Φόρος αφορ. κερδών φορολογηθέντων με αρθρ. 8 Ν. 2579/98	-------		45.539.955
2. Λοιποί μη ενσωματωμένοι στο λειτουργικό κόστος φόροι	11.668.195	15.454.812	76.802.688
Κέρδη προς διάθεση		298.346.888	322.932.293
Η διάθεση των κερδών γίνεται ως εξής:			
1. Τακτικό αποθεματικό		9.064.005	1.846.026
6. Αφορολόγητο αποθ. Ν. 1892/90		178.972.352	19.430.901
6β. Αποθ. από έσοδα φορολ. κατά ειδικό τρόπο		110.310.531	29.550.562
6γ. Αποθ. φορολογηθέντα κατά το άρθρο 8 του Ν. 2579/98		----------	261.398.083
6δ. Αποθ. από πώληση χρεογράφων		----------	10.706.721
		298.346.888	322.932.293

Ρόδος, 14 Φεβρουαρίου 2000

Ο Πρόεδρος του Δ.Σ
ΕΥΣΤΑΘΙΟΣ ΒΑΣΙΛΑΚΗΣ

Ο Διευθύνων Σύμβουλος
ΙΩΑΝΝΗΣ ΒΑΣΙΛΑΚΗΣ

Ο Προϊστάμενος Λογιστηρίου
ΝΙΚΟΛΑΟΣ ΟΡΦΑΝΟΣ

ΠΙΣΤΟΠΟΙΗΤΙΚΟ ΕΛΕΓΧΟΥ ΟΡΚΩΤΟΥ ΕΛΕΓΚΤΗ - ΛΟΓΙΣΤΗ
Προς τους κ.κ. Μετόχους της Ανώνυμης Εταιρείας "ΤΟΥΡΙΣΤΙΚΑΙ ΕΠΙΧΕΙΡΗΣΕΙΣ ΕΣΠΕΡΙΑ Α.Ε."

Ελέγξαμε τις ανωτέρω Οικονομικές Καταστάσεις καθώς και το σχετικό Προσάρτημα της Ανώνυμης Εταιρείας "ΤΟΥΡΙΣΤΙΚΑΙ ΕΠΙΧΕΙΡΗΣΕΙΣ ΕΣΠΕΡΙΑ Α.Ε." της εταιρικής χρήσεως που έληξε την 31η Δεκεμβρίου 1999. Ο έλεγχός μας, στα πλαίσια του οποίου λάβαμε και γνώση πλήρους λογιστικού απολογισμού των εργασιών των υποκαταστημάτων της εταιρείας, έγινε σύμφωνα με τις διατάξεις του άρθρου 37 του Κ.Ν. 2190/1920 "περί Ανωνύμων Εταιρειών" και τις ελεγκτικές διαδικασίες που κρίναμε κατάλληλες, βάσει των αρχών και κανόνων ελεγκτικής που ακολουθεί το Σώμα Ορκωτών Ελεγκτών - Λογιστών. Τέθηκαν στη διάθεσή μας τα βιβλία και στοιχεία που τήρησε η εταιρεία και μας δόθηκαν οι αναγκαίες για τον έλεγχο πληροφορίες και επεξηγήσεις που ζητήσαμε. Δεν τροποποιήθηκε η μέθοδος απογραφής σε σχέση με την προηγούμενη χρήση εκτός από την περίπτωση της κατωτέρω σημειώσεώς μας αριθ. 1. Η εταιρεία τήρησε ορθώς το Γενικό Λογιστικό Σχέδιο. Επαληθεύσαμε τη συμφωνία του περιεχομένου της εκθέσεως Διαχειρίσεως του Διοικητικού Συμβουλίου προς την Τακτική Γενική Συνέλευση των Μετόχων, με τις σχετικές Οικονομικές Καταστάσεις. Το Προσάρτημα περιλαμβάνει τις πληροφορίες που προβλέπονται από την παράγρ. 1 του άρθρου 43α του κωδ. Ν. 2190/1920. Σημειώνεται ότι: 1) Η εταιρεία κατά την παρούσα χρήση, σε αντίθεση με την προηγούμενη, διενήργησε πρόσθετες αποσβέσεις συνόλου δρχ. 317.186.670. 2) Η Εταιρεία βασιζόμενη στην υπ' αριθ. 205/1988 γνωμοδότηση της ολομέλειας των Νομικών Συμβούλων Διοικήσεως και στο άρθρο 31 παρ. 1 περ. ιε' Ν. 2238/94, δεν διενήργησε πρόβλεψη για αποζημίωση του προσωπικού, λόγω εξόδου από την υπηρεσία, επειδή κανένας από το προσωπικό δεν είχε συμπληρώσει τις προϋποθέσεις συνταξιοδοτήσεώς του κατά την επόμενη χρήση. Λόγω του πολυάριθμου και του εποχιακού χαρακτήρα του προσωπικού, δεν ήταν δυνατό να υπολογίσουμε το ποσό της προβλέψεως για αποζημίωση, λόγω εξόδου από την υπηρεσία για συνταξιοδότηση, του συνόλου του προσωπικού. 3) Η διάθεση των κερδών τελεί υπό την έγκριση της Τακτικής Γενικής Συνελεύσεως των μετόχων, με ειδική πλειοψηφία, σύμφωνα με το νόμο. Κατά τη γνώμη μας, οι ανωτέρω Οικονομικές Καταστάσεις οι οποίες προκύπτουν από τα βιβλία και στοιχεία της εταιρείας απεικονίζουν μαζί με το Προσάρτημα, αφού ληφθούν υπόψη οι παραπάνω σημειώσεις μας, την περιουσιακή διάρθρωση και την οικονομική θέση της εταιρείας κατά την 31η Δεκεμβρίου 1999, καθώς και τα αποτελέσματα της χρήσεως που έληξε αυτή την ημερομηνία, βάσει των σχετικών διατάξεων που ισχύουν και λογιστικών αρχών, οι οποίες έχουν γίνει γενικά παραδεκτές και δεν διαφέρουν από εκείνες που η εταιρεία εφάρμοσε στην προηγούμενη χρήση, εκτός από την περίπτωση της ανωτέρω σημειώσεώς μας αριθ. 1.

ΔΙΕΘΝΗΣ ΕΛΕΓΚΤΙΚΗ Α.Ε.
Ορκωτοί Ελεγκτές

PANNELL KERR FORSTER
International Association

Αθήνα, 21 Φεβρουαρίου 2000
Ο Ορκωτός Ελεγκτής - Λογιστής
ΑΝΑΣΤΑΣΙΟΣ Θ. ΚΑΒΕΛΛΑΡΗΣ
Α.Μ. Σ.Ο.Ε. 10721

Ηλεκτρονική Στοιχειοθεσία & Δημοσιεύσεις Ισολογισμών «Η ΔΡΑΣΙΣ», Τηλ. 63.790 - 64393 - 64.200 κ. Μαριά

δsports

Επιμέλεια: Παύλος Ντοκοουπιλ - Ηλίας Λοΐζος

✔ Εντυπωσιακή συμμετοχή
✔ Επιστολών... συνέχεια σελ. 16-17
✔ Ντέρμπι γοήτρου σελ. 18



Οι απαντήσεις στο παρκέ

➤ Πανέτοιμοι δηλώνουν ΠΑΟ Διαγόρας και ΓΑΣ Ιάλυσος ενόψει του πρώτου αγώνα των τελικών του τοπικού πρωταθλήματος μπάσκετ, που θα ξεκινήσει απόψε στις 20.00 στο Ε.Κ.Γ. Ρόδου ➤ Τόσο οι «Κυανέρυθροι» όσο και οι «Ερυθροκίτρινοι» ζητούν την συμπαράσταση του κόσμου. Οι «Scorpions» έδωσαν στην δημοσιότητα σχετική ανακοίνωση

Στο παρκέ του Εθνικού Κλειστού Γυμναστηρίου της Ρόδου στρέφονται σήμερα στις 8 το βράδυ τα βλέμματα των φίλων του τοπικού μπάσκετ, όπου ΠΑΟ Διαγόρας και ΓΑΣ Ιάλυσος θα δώσουν σκληρή μάχη ώστε να κάνουν το πρώτο ιδιαίτερα αποφασιστικό βήμα προς την κατάκτηση του φετινού πρωταθλήματος μπάσκετ Ανδρών της Α΄ κατηγορίας. Κρίνεται σκόπιμο να διευκρινιστεί, πως ο Διαγόρας είναι αυτός που κρατάει στα χέρια του το πλεονέκτημα έδρας, αφού ευνοήθηκε από την σχετική κλήρωση. Βλέπετε, βάσει της φετινής προκήρυξης, οι πρώτοι της κανονικής περιόδου ευνοούνται ως προς την έδρα μόνο στους ημιτελικούς αν και όχι απόλυτα. Απλούστατα, τόσο ο Ιάλυσος όσο και ο Ιπποκράτης Κω είχαν την πολυτέλεια να αντιμετωπίσουν τους αντιπάλους τους στην ρεβάνς των ημιτελικών στα «σπίτια» τους. Πέραν τούτου, ουδέν, με αποτέλεσμα στην συγκεκριμένη περίπτωση οι «ερυθροκίτρινοι» του Γιώργου Χατζηκαλημέρη όχι μόνο να μην ευνοούνται, αλλά αντίθετα να βρίσκονται σε μειονεκτική θέση παρά το γεγονός ότι τερμάτισαν αήττητοι στην κανονική διάρκεια του φετινού πρωταθλήματος.

Ετσι, ο Διαγόρας έχει σήμερα την μεγάλη ευκαιρία να εκμεταλλευτεί το γνώριμο γι'αυτόν περιβάλλον του Εθνικού Κλειστού Γυμναστηρίου της Ρόδου και να πάρει το πάνω χέρι. Στον αντίποδα, ο Ιάλυσος θα προσπαθήσει να «άλλωσει» το Κλειστό της πόλης μας ώστε να φορτώσει με άγχος τους αντιπάλους του και παράλληλα να μεταφέρει την υπόθεση «τίτλος» στο Κλειστό Γυμναστήριο της Κρεμαστής.

Ο ΔΙΑΓΟΡΑΣ

Χαμηλοί τόνοι επικρατούν στις τάξεις του Διαγόρα όχι μόνο ενόψει του αποψινού αγώνα, αλλά και σε ότι έχει να κάνει συνολικά με την σειρά των τοπικών. Οι άνθρωποι του συλλόγου θεωρούν ως μεγαλύτερο ατού της ομάδας την ηρεμία αλλά και την συγκρατημένη αισιοδοξία που επικρατεί. «Οτι είναι να δείξουμε, θα το δείξουμε στο γήπεδο», τόνισε χαρακτηριστικά ο τεχνικός των «Κυανέρυθρων», Γιάννης Τσιγωνάκης, ο οποίος βλέπει τους παίκτες του να βρίσκονται σε πολύ καλή αγωνιστική και κυρίως ψυχολογική κατάσταση. Θα πρέπει να σημειωθεί, πως ο Γιώργος Νικηφορίδης ξεπέρασε πλήρως το πρόβλημα που αντιμετώπιζε στον αστράγαλο (διάστρεμμα) και θα βρίσκεται κανονικά στην διάθεση του προπονητή του.

Παράλληλα, οι άνθρωποι του Διαγόρα απευθύνουν έκκληση στους φίλους του συλλόγου να δώσουν το παρόν στις εξέδρες και να συμπαρασταθούν στην προσπάθεια της ομάδας.

Ο ΙΑΛΥΣΟΣ

«Είμαστε μια χαρά». Με αυτά τα λόγια «φωτογράφισε» ο προπονητής του Ιάλυσου, Γιώργος Χατζηκαλημέρης το κλίμα που επικρατεί στις τάξεις των «ερυθροκίτρινων» ενόψει του αποψινού πρώτου τελικού με τον Διαγόρα. Σύμφωνα με τους ανθρώπους του συλλόγου, η ομάδα βρίσκεται σε πολύ καλή κατάσταση, αν και είναι πολύ πιθανό να υπάρξει μία σημαντική απουσία που πονοκεφαλιάζει τον κ. Χατζηκαλημέρη. Πρόκειται για τον Φωτεινό, ο οποίος υποφέρει από θλάση στο γαστροκνήμιο και μάλλον δεν θα αγωνιστεί. Πάντως, ο παίκτης θα δώσει κανονικά το παρόν στον δεύτερο τελικό της Κρεμαστής. Δύο είναι τα ενδιαφέροντα στοιχεία που αξίζει να απομονώσει κανείς από τα όσα συμβαίνουν στο στρατόπεδο του Ιάλυσου. Το πρώτο έχει να κάνει με την συμμετοχή στους αγώνες των τελικών του «ψηλού» Αντώνη Σαμαρά, και το δεύτερο με την παρουσιά του γνωστού προπονητή Γιώργου Διάνα (δούλεψε σε Κολοσσό και Ιάλυσο), ο οποίος δίνει το παρόν ως τεχνικός σύμβουλος (όπως διευκρινίστηκε) στις τελευταίες προπονήσεις της ομάδας.

ΑΝΑΚΟΙΝΩΣΗ SCORPIONS

Εν τω μεταξύ, την θερμή συμπαράσταση των φίλων του αναμένεται να έχει απόψε ο Ιάλυσος, καθώς οι οργανωμένοι οπαδοί της ομάδας δηλώνουν αποφασισμένοι να δώσουν μαζικά το παρόν στις εξέδρες του Εθνικού Κλειστού Γυμναστηρίου της Ρόδου. Μάλιστα, οι SCORPIONS έδωσαν στην δημοσιότητα και σχετική ανακοίνωση, το περιεχόμενο της οποίας είναι το ακόλουθο:

«Ο Σύνδεσμος Φιλάθλων Ιαλυσού καλεί όλα τα μέλη του και όλους τους Ιαλυσιώτες να ενισχύσουν με την θερμή παρουσία τους για μια ακόμη φορά την ομάδα μπάσκετ του Γυμναστικού Αθλητικού Συλλόγου μας στον αγώνα μπάσκετ του Ανδρικού Πρωταθλήματος Α΄ κατηγορίας Δωδεκανήσου.

Π.Α.Ο. ΔΙΑΓΟΡΑΣ - Γ.Α.Σ. ΙΑΛΥΣΟΣ

Αγώνας Α΄ τελικός για την κατάκτηση του Πρωταθλήματος Δωδεκανήσου και ώρα 20.00 στο Κλειστό Γήπεδο Ρόδου.

Σε δεύτερη μοίρα...

➤ Στην σκιά του διοικητικού τραγέλαφου οι ποδοσφαιριστές του Ιάλυσου καλούνται αύριο να νικήσουν στην Κρήτη τον Αγ. Νικόλαο.

Για την Κρήτη αναχωρεί σήμερα το απόγευμα η αποστολή του Ιάλυσου, ο οποίος αντιμετωπίζει αύριο τον Αγ. Νικόλαο στο πλαίσιο ενός κρισιμότατου του αγώνα, που θα καθορίσει το μέλλον της ομάδας στον χώρο της Β΄ Εθνικής κατηγορίας. Οι «Ερυθροκίτρινοι» χρειάζονται πάση θυσία τους τρείς βαθμούς για να μπορέσουν να δώσουν συνέχεια στις ελπίδες τους για παραμονή, αφού σε διαφορετική περίπτωση βγάζουν... μαντίλι και λένε το αντίο στην κατηγορία. Βέβαια, παρά την κρισιμότητα της αυριανής αναμέτρησης το κλίμα στους κόλπους της ομάδας κάθε άλλο παρά ευχάριστο είναι, αφού τα όσα διαδραματίζονται στα διοικητικά είναι απόλυτα λογικό να επιδρούν αρνητικά στο σύνολο των ποδοσφαιριστών. Υπο διαφορετικές συνθήκες είναι βέβαιο πως στο προσκήνιο θα προβαλλόταν αποκλειστικά και μόνο το αυριανό κρίσιμο παιχνίδι. Δυστυχώς τα ίδια γεγονότα αλλά και η αντίληψη ορισμένων ότι μπορούν να παίζουν απροκάλυπτα με την νοημοσύνη των φιλάθλων δεν το επιτρέπει.

Χθές, λοιπόν, ο πρώην διευθύνων σύμβουλος της ΠΑΕ, Κώστας Αναστασάκης, πήρε κατά την διάρκεια ραδιοφωνικής εκπομπής του «Top FM» θέση για τα όσα συμβαίνουν.

«Θλίβομαι για την σημερινή κατάσταση της ΠΑΕ», τόνισε ο κ. Αναστασάκης και συνέχισε: «Από την στιγμή που η ομάδα σώθηκε πέρσι, περιμέναμε ο μεγαλομέτοχος να εξυγιάνει την ΠΑΕ, όπως υποσχέθηκε ο Δήμαρχος. Ο Δήμος και το Δημοτικό Συμβούλιο πρέπει να πάρουν αποφάσεις, αλλά αυτή τη στιγμή δεν έχουν το δικαίωμα να διαλύσουν την ομάδα, γιατί στο διάστημα των τριών μηνών η εταιρεία υπέστη ζημιά πάνω από 70-80 εκατομμύρια δραχμές».

Μάλιστα, ο κ. Αναστασάκης έθιξε ένα σοβαρότατο ζήτημα το οποίο εκθέτει την ίδια την Δημοτική Αρχή.

«Οχι μόνο δεν πήρα τα λεφτά που μου οφείλονται και για τα οποία έχω αποδεικτικά στοιχεία, αλλά αντίθετα άλλοι πήραν λεφτά από τον Δήμο χωρίς αποδείξεις». Από εκεί και πέρα, αναφορά έγινε και σε κάποιους παράγοντες: «Πως μπορώ να χαρακτηρίσω ορισμένους που συμπλέουν με κάποιους που δεν είναι τίποτα και διαχειρίζονται τα χρήματα της ομάδας».

Είναι γνωστή η στάση του κ. Αναστασάκη στην υπόθεση Λατκανίδη όπως και γνωστή η πολλές φορές και σφοδρή κριτική που δέχτηκε. Δεν πρέπει, όμως, να παραγνωρίζει κανείς το γεγονός ότι είναι ο μόνος από τους υπόλοιπους παράγοντες που πήρε θέση για τα όσα ταπεινωτικά και ντροπιαστικά συμβαίνουν στις ήδη ταλαιπωρημένες πλάτες της ΠΑΕ Ιάλυσος.

Δυστυχώς, ο Δήμαρχος και το Δημοτικό Συμβούλιο Ιαλυσού δεν έχουν πάρει ακόμα επίσημη και ξεκάθαρη θέση για τα όσα συμβαίνουν και ευτυχώς βλέπουν το φως της δημοσιότητας, ενώ χαρακτηριστικό του ληθάργου είναι το γεγονός ότι ο αντιδήμαρχος Ιαλυσού κ. Τάκης Καραβόλιας, ούτε καν κλήθηκε να δώσει εξηγήσεις για την απόφαση του να παραιτηθεί από την θέση του εκπροσώπου του Δήμου στην ΠΑΕ. Ηταν τότε που η «παρεούλα» πήρε λεφτά του Δήμου χωρίς παραστατικά και τα διαχειρίστηκε όπως αυτή θεωρούσε σωστό. Ομως ουδείς αρμόδιος μπήκε στον κόπο να ερευνήσει το τι ακριβώς συνέβη. Λες και η ΠΑΕ δεν ανήκει ακόμα στον Δήμο, με αποτέλεσμα αυτός να υποστεί τις συνέπειες αν κάτι πάει «στραβά».

Η προσφυγή της ΕΠΣΔ στην ΕΠΟ

Την Τετάρτη 19 Απριλίου συζητείται στην Επιτροπή Εφέσεων της ΕΠΟ η προσφυγή της ΕΠΣΔ για την απόφση της Πρωτοβαθμίου Πειθαρχικής Επιτροπής της ΕΠΟ σύμφωνα με την οποία μηδενίσθηκε η ΜΙΚΤΗ ΠΑΙΔΩΝ Δωδεκανήσου στον αγώνα με την ΕΠΣ Αρκαδίας. Στην ΕΠΟ θα παραστεί για την υπόθεση αυτή το μέλος του Δ.Σ δικηγόρος κ. Φώτης Χατζηδιάκος.

1ο Διανησιακό τουρνουά εφηβικών ομάδων

Πραγματοποιείται αύριο Κυριακή 16 Απριλίου και ώρα 10.30 το πρωί στο Εθνικό Στάδιο Ρόδου το 1ο Διανησιακό τουρνουά Εφήβικών ομάδων. Θα συμμετάσχουν ο πρωταθλητής του εφηβικού πρωταθλήματος ΚΩ ΑΝΤΙΜΑΧΟΣ και οι δευτεραθλητές των ομίλων της Ρόδου ΕΥΑΓΟΡΑΣ και ΦΟΙΒΟΣ θα γίνουν τρείς αγώνες μισής ώρας διαρκείας ο καθένας. Μετα το τελος των αγώνων η ΕΠΣΔ θα απονείμει το κύπελλο και τα μετάλλια στον πρωταθλητή του εφηβικού της ΚΩ Αντίμαχο.

ΣΥΓΧΑΡΗΤΗΡΙΟ

Το Δ.Σ του Συλλόγου Γονέων και Κηδεμόνων Γυμνασίου Δήμου Ιαλυσού συγχαίρει τους μαθητές και μαθήτριες που πήραν μέρος στους μαθητικούς αθλητικούς αγώνες (τελική φάση) στο ποδόσφαιρο - καλαθοσφαίριση αγοριών, κοριτσιών, πετοσφαίριση κοριτσιών, νικώντας το ΤΑΔ Ρόδου στο ποδόσφαιρο και πετοσφαίριση κοριτσιών.

Συγχαρητήρια επίσης ανήκουν και στους καθηγητές Φυσικής Αγωγής του Γ/σίου κ.κ. ΡΟΖΟ ΑΠΟΣΤΟΛΟ και ΔΟΞΑΚΗ ΔΗΜΗΤΡΗ

Πάντα επιτυχίες
Για το Δ.Σ. του Συλλόγου
Η Πρόεδρος
ΤΖΩΡΤΖΗ ΔΕΣΠΟΙΝΑ

Εντυπωσιακή συμμετοχή



Συνολικά 55 αθλητές και 6 αθλήτριες θα λάβουν μέρος στον 15ο Μαραθώνιο Ρόδου, που θα διεξαχθεί αύριο το πρωί με σημείο αφετηρίας την κοινότητα Μανδρικού. Οπως είναι γνωστό, ο αγώνας είναι αφιερωμένος στην σύσφιγξη των σχέσεων του Ελληνικού και του Τουρκικού λαού, γεγονός που αποδεικνύεται με την συμμετοχή τεσσάρων αθλητών και μίας αθλήτριας από την γείτονα.

Οι μαραθωνοδρόμοι θα πρέπει να βρίσκονται στις 7:30 το πρωί μπροστά από το ΑΚΤΑΙΟΝ, καθώς θα μεταφερθούν με πούλμαν στο Μανδρικό. Η εκκίνηση θα δοθεί στις 9:00, με τους συμμετέχοντες αθλητές και αθλήτριες να ακολουθούν κατά μήκος της παραλιακής οδού μία διαδρομή συνολικής απόστασης 42.195 μέτρων, με σκοπό να τερματίσουν μπροστά από το ΑΚΤΑΙΟΝ.

Είναι γνωστή η έκκληση των διοργανωτών στον φίλαθλο κόσμο να συμπαρασταθεί με το χειροκρότημα του στην προσπάθεια των μαραθωνοδρόμων, όπως είναι γνωστή και η φιλοδοξία τους να δώσουν στην διοργάνωση διεθνή χαρακτήρα. Ειδικά ως προς το δεύτερο σκέλος, τα μηνύματα είναι ιδιαίτερα αισιόδοξα αν κρίνει κανείς από τον εντυπωσιακό αριθμό των αθλητών και αθλητριών που θα λάβουν μέρος στον φετινό αγώνα. Η σχετική κατάσταση είναι η ακόλουθη:

ΑΝΔΡΕΣ

1. Γκλάβας Θεόδωρος
2. Φατούρος Διονύσης
3. Μπεγκατόρας Μπάμπης
4. Μαραγκός Δ.
5. Πασχάλης Βασίλης
6. Γεραρδής Μιχάλης
7. Αραμπατζηδάκης Ηλίας
8. Σκουλής Παναγιώτης
9. Βαρδάλας Νίκος
10. Χατζηδήμου Απόστολος
11. Σάββας Βικέντιος
12. Παπαδόπουλος Χαράλαμπος
13. Μαυρουδής Γιώργος
14. Παπαδημητρίου Τσαμπίκος
15. Καλδής Φώτης
16. Τρακόσας Ευάγγελος
17. Τρακόσας Μιχάλης
18. Παμπός Γιάννης
19. Σαγηρόγλου Δημήτρης
20. Σεμερτζίδης Χαράλαμπος
21. Μαυρέας Σταύρος
22. Παλαντζάς Κων/νος
23. Σωτηρίου Νικόλαος
24. Βούλγαρης Νίκος
25. Ευθυμίου Σπύρος
26. Κριστοφερ Λιούις
27. Λη Στέφεν
28. Κωνσταντέλος Σωτήρης
29. Λαγός Ιωάννης
30. Αρτινιός Παναγιώτης
31. Τζήμας Στέργιος
32. Κυριαζής Ι.
33. Τζαναβάρας Παύλος
34. Φραγκούλης Αγγελος
35. Διλαλός Λάμπρος
36. Παπαγεωργίου Ανδρέας
37. Κουτσοσπύρος Ιωάννης
38. Μητρόπουλος Γιώργος
39. Δεριγάκης Μιχάλης
40. Παπαγεωργίου Αγγελος
41. Ματσαβές Μανώλης
42. Ζησόπουλος Βησσαρίων
43. Παμπός Γιάννης
44. Πανδής Μιλτιάδης
45. Κουλιάς Μανώλης
46. Καλλέργης Ελευθέριος
47. Βασιλάκης Εμμανουήλ
48. Βεργάκης Μιχάλης
49. Βαγιαννάκης Γιάννης
50. Κόντης Γιώργος
51. Λιάς Βασίλης
52. MUAMMER ALTINOK
53. AYDIN CEKEN
54. BULENT UZUN
55. OZAN CELIK

ΓΥΝΑΙΚΕΣ

1. Μουστάκα Ελένη
2. Μπαρδάνη Εύη
3. Σπυροπούλου Ελένη
4. Συκοπέτη Βασιλική
5. Καστρουνή Παναγιώτα
6. NAZAN ELCIN

ΑΓΩΝΟΔΙΚΗ

ΕΠΙΤΡΟΠΗ

Γιαλλουράκης Νεκτάριος
Κέλης Ηλίας
Παπακαλοδούκα Μαρία
Παπακαλοδούκα Φούλα
Κυριαζάκος Μανώλης
Τσαβαρή Αννα
Γιαννά Κατερίνα
Αρφαράς Σωτήρης
Αρφαράς Σπύρος
Βαρδάκης Δημήτρης
Γουλάς Τάσος
Σιούτης Μιχάλης
Φανίτσας Κώστας
Βογιατζής Βασίλης
Ζήκας Βασίλης
Καστελοριού Εφη
Καστρουνής Μιχάλης
Καστρουνή Μαρία
Καστρουνή Κατίνα
Καστρουνή Ελευθερία
Μιχαηλίδης Κυριάκος
Μιχαηλίδης Σταμάτης
Καρακατσάνης Βασίλης
Φαρμακίδου Ειρήνη
Φαρμακίδου Κούλα
Χατζηνικολάου Ηλίας
Γιαλλουράκη Ειρήνη
Καρακατσάνης Ηλίας
Παπαντωνάκης Μιλτιάδης
Παπαστάμου Στάθης



Σε νέες βάσεις

Την ηλικιακή του βάση διευρύνει ο «Υγρός Στίβος Ρόδου» προκειμένου να αναδειχθεί η κορυφαία εγχώρια δύναμη στο Τρίαθλο

Διεύρυνση της ηλικιακής βάσης στο Τρίαθλο επιχειρείται φέτος στον «ΥΓΡΟ ΣΤΙΒΟ ΡΟΔΟΥ» και όπως όλα δείχνουν ο στόχος επιτυγχάνεται.

Το άνοιγμα φέτος γίνεται στους Εφήβους, μια κατηγορία όπου η ομάδα είχε σαφείς αδυναμίες έστω και πλασσαρίσματος, αθλητών στην πρώτη οχτάδα, με αποτέλεσμα την απώλεια πολύτιμων βαθμών. Το πείραμα με τους Καρπάθιο, Πουτούρη, Σωτρίλλη έχει μεγάλη επιτυχία με πολλούς μικρότερους σε ηλικία να ακολουθούν, ενώ η διεύρυνση έχει συμπεριλάβει και τις Νεάνιδες, μία κατηγορία παραδοσιακά ροδίτικη, όπου οι Σαχίνη και Περίν θα αντικαταστήσουν την Παπαχριστοδούλου που ανεβαίνει κατηγορία (και αποστάσεις). Μ'αυτό τον τρόπο επιχειρείται η κατάκτηση πολύτιμων ομαδικών βαθμών για την τελική κατάταξη, που σε συνάρτηση με τους δεδομένους βαθμούς από τις μεγάλες κατηγορίες των αθλητών και αθλητριών του Υ.Σ.Ρ. που επιδιώκουν τη διεθνή καριέρα θα οδηγήσει τον σύλλογο να γίνει η πρώτη δύναμη στην Ελλάδα.

Υπενθύμιση στους γυμναστές

Ποιά δικαιολογητικά καλούνται να καταθέσουν όλοι όσοι επιθυμούν να διδάξουν στα αθλητικά τμήματα Ρόδου - Καλύμνου

Υπενθυμίζουμε στους Καθηγητές Φυσικής Αγωγής και Πτυχιούχους Φυσικής Αγωγής που ενδιαφέρονται να διδάξουν στα **Αθλητικά Τμήματα,** Ρόδου - Καλύμνου, να υποβάλλουν αίτηση με πλήρη βιογραφικό σημείωμα και τα απαραίτητα δικαιολογητικά από **15 Απριλίου έως 15 Μαΐου 2000** στο Γραφείο Φυσικής Αγωγής για τα αθλήματα: Ποδόσφαιρο, Στίβος, Καλαθοσφαίριση, Ποδηλασία και Τζούντο.

ΔΙΚΑΙΟΛΟΓΗΤΙΚΑ:

1. Πτυχίο Φυσικής Αγωγής
2. Ειδικότητα στο αντίστοιχο άθλημα
3. Προπονητική εμπειρία στο αντίστοιχο άθλημα
4. Προπονητική εμπειρία στην αντίστοιχη ηλικία
5. Αθλητική εμπειρία
6. Μεταπτυχιακές Σπουδές
7. Εντοπιότητα

Τα δικαιολογητικά πρέπει να είναι θεωρημένα και να συνοδεύονται από αντίστοιχες βεβαιώσεις των αρμοδίων φορέων.

ΠΛΗΡΟΦΟΡΙΕΣ: τηλ. (0241) 55852 - 4.

Δάμασαν τον άνεμο

Νά επιτυχία της ομάδας της Ιστιοπλοΐας του Ναυτικού Ομίλου Ρόδου. Δύο αθλητές, ο Χριστοδούλου Σάββας και ο Μιχαήλ Κώστας προκρίθηκαν στην Προεθνική Ομάδα ενώ ο αγώνας για την πρόκριση στην Εθνική Ομάδα θα γίνει στη Θεσσαλονίκη στις 3-7 Μαΐου. Η επιτυχία των Ρόδιων αθλητών είναι πολύ μεγάλη αφού αγωνίσθηκαν με άτομα από τους μεγαλύτερους ομίλους της χώρας με πείρα και σύγχρονο εξοπλισμό και είναι οι μοναδικοί που προκρίθηκαν από τα νησιά του Αιγαίου. Ο Ναυτικός Ομιλος Ρόδου σε μία προσπάθεια ανάπτυξης της Ιστιοπλοΐας ξεκινάει τις εκμαθήσεις από τις 15 Απριλίου ώστε να μπορέσουν να παρακολουθήσουν τα μαθήματα περισσότερα μικρά παιδιά. Ιστιοπλοΐα μπορούν να ξεκινήσουν παιδιά από 8 χρονών τα οποία γνωρίζουν καλό κολύμπι. Είναι γεγον ός ότι το νησί μας διαθέτει ιδανικές συνθήκες για την ανάπτυξη της Ιστιοπλοΐας και ότι με τον κατάλληλο εξοπλισμό και τη σωστή προπόνηση θα μπορούν οι αθλητές μας να πρωταγωνιστούν στις επίσημες διοργανώσεις.

Να σημειωθεί ότι τα παραπάνω αγωνίσματα laser συμπεριλαμβάνονται στους αγώνες I.G.A. 2001.

❐ Πενήντα πέντε αθλητές και έξι αθλήτριες θα συμμετάσχουν στον αυριανό 15ο Μαραθώνιο Ρόδου. Ανάμεσα τους βρίσκονται τέσσερις αθλητές και μία αθλήτρια από την γειτονική Τουρκία

Ιακωβίδου Μαρία
Παπαγεωργίου Βασίλης
Δημητραδιού Μανώλης
Παρδαλός Νίκος
Σταυρίδου Μαρία
Μώρος Γιάννης
Τρουλάκου Μαρία
Ελένας Κώστας
Ριζόπουλος Νικήτας
Ριζοπούλου Κούλα
Μαγκαφάς Γιάννης
Μαδωνή Μαρία
Ζησίμου Δήμος
Χατζηστρατής Χρήστος
Σαμαράς Αντώνης
Γιάντσιου Μικαέλα

Επιστολών... συνέχεια



Μετά την τελευταία επιστολή που έστειλαν στον τοπικό τύπο ο Γενικός Αρχηγός Μιχ. Ταμπουράς, ο προπονητής Σαλβατόρε Γκιούντιτσε και ο φροντιστής Μιχ. Βογιατζάκης παίρνοντας ξεκάθαρα θέση υπέρ των θέσεων του προέδρου της ομάδας Γ. Παπαϊωάννου, ο τέως γυμναστής της Ρόδου επανέρχεται με νέα επιστολή του η οποία αναφέρει τα εξής:

«Ειλικρινά λυπάμαι βαθύτατα που στο βωμό του συμφέροντος αυτοί οι κύριοι χάσανε κάθε ίχνος αξιοπρέπειας.

➤ Ο Βασίλης Τσιλιγκρός επανέρχεται με νέα επιστολή και καυτηριάζει την στάση του προπονητή κου Γκιούντιτσε

Εγώ κύριοι έχω μάθει να λέω την ΑΛΗΘΕΙΑ και όχι να μιλάω αναλόγως πως με βολεύει. Εγώ δεν συμβιβάζομαι ούτε υποκύπτω σε κανέναν όπως εσείς κάνατε. Ο κόσμος θα μας κρίνει.

Οσο για τον πρώην μου συνεργάτη που έχουμε μια φιλία 25 χρόνων δεν περίμενα ΠΟΤΕ ότι θα ΠΟΥΛΑΓΕ αυτή την φιλία φοβούμενος ότι θα έχανε την θέση του. ΛΥΠΑΜΑΙ πάρα πολύ και ο κόσμος ας βγάλει τα συμπεράσματα του».

Με εκτίμηση
Βασίλης Τσιλιγκρός

Ρίχνονται στην μάχη

- Τα πρώτα τους παιχνίδια με φόντο την πρόκριση στο Πανελλήνιο Πρωτάθλημα δίνουν σήμερα στην Δραπετσώνα οι Παίδες του Απόλλωνα και οι Κορασίδες της Φλόγας



Στην μάχη για την κατάληψη μίας θέσης που οδηγεί στο Πανελλήνιο Πρωτάθλημα ρίχνονται σήμερα στο Κλειστό Γυμναστήριο της Δραπετσώνας οι ομάδες Παίδων και Κορασίδων του Απόλλωνα και της Φλόγας αντίστοιχα.

Οι Παίδες του Απόλλωνα Καμείρου θα ξεκινήσουν την προσπάθειά τους σήμερα στις 9 το πρωί, οπότε και θα αντιμετωπίσουν τον ΓΠΣ Ερμή Παμφίλων.

Από την πλευρά τους, τα κορίτσια της Φλόγας θα μπουν στο παρκέ στις 10:30 το πρωί, έχοντας απέναντί τους τον Φ.Ο. Καμποχώρων. Και οι δύο εκπρόσωποί μας βρίσκονται σε άριστη κατάσταση τόσο αγωνιστικά, όσο και ψυχολογικά, επομένως δεν έχουν παρά να μετουσιώσουν την αισιοδοξία τους σε επιτυχίες που θα τους οδηγήσουν ψηλά.

- Την πρόκριση τους στην Προεθνική Ομάδα εξασφάλισαν οι ιστιοπλόοι Χριστοδούλου και Κώστας του Ναυτικού Ομίλου Ρόδου ως οι μοναδικοί από τα νησιά του Αιγαίου - Οι δύο αθλητές θα διεκδικήσουν το εισιτήριο για την Εθνική από τις 3 έως τις 7 Μαΐου στην Θεσσαλονίκη



Τρίτο μάτι

• Η ευκαιρία ήλθε γάντι σ'όλους και έτσι θα βολευτεί η κατάσταση, χωρίς να μπορέσει να τους κάτι κάποιος.
• Οι παίκτες την βγάζουν λάδι αφού βρήκαν την ώρα να ζητήσουν τα λεφτά τους (υποσχεθέντα),
• τα οποία δεν τους τα δίνει η Διοίκηση και έτσι βγαίνει λάδι κι'αυτή σε ότι ήθελε προκύψει.
• Βρε άσσος δαγκωτός είναι κι ας λέτε εσείς ότι θέλετε.
• Να δείτε που στο τέλος εκτός από τον έλεγχο της Ομοσπονδίας με τον «νησιώτη» (ανεξαρτησία κι αυτός ε!),
• θα έχουμε τον έλεγχο και της Γραμματείας Αθλητισμού.
• Εμπαινε Βασίλη Π. κι ας σε πικράνανε οι συμπατριώτες σου.
• Αν γίνεις Γ.Γ.Α. κάνε έργα την πίκρα σου και φτιάξε «Παλαί ντε σπορ» γήπεδα και ότι άλλο μπορείς
• όπως έκαναν τόσοι άλλοι απ'αυτό το πόστο και βοήθησαν τους τόπους τους.
• Αναταραχή χθες στο «σφυριχτροσόϊ» με την κλήρωση Μιχαλάκη, Χατζηνικόλα, Ζαννετίδη, Λέφα που θα σφυρίξουν σ'άλλες πολιτείες.
• Με τα μούτρα στην δουλειά έπεσαν «Χαρλαβάνης» - «Αρμάο» και «CIA» για να βρουν άκρη.
• Το ένα αστείο πάνω στ'άλλο έκανε ο Αλουμινάς στην υπόθεση Λάτκα και δικαίως κράχτηκε χοντρά.
• Ομως τα όσα είπε χθες του δίνουν απόλυτο δίκιο.
• Με τα λεφτά του έδινε παρατάσεις στον Λάτκα, αλλά στο φινάλε συντηρούσε και την ομάδα που τουλάχιστον μπορούσε να ταξιδεύει.
• Ζητάει, λοιπόν, τα λεφτά του. Καλώς ή κακώς. Και με αποδείξεις.
• Δεν του τα δίνουν. Αντίθετα, το ίδιο το Μέγαρο Τριαντών δίνει εκατομμύρια στους Ντάλτον με αποδείξεις της στιγμής. Μπακάλικες.
• Α, και κάτι άλλο. Ο Αλουμινάς δεν χαμπάριαζε από κράξιμο και στήριξε με ρευστό τον Λάτκα. Λάθος του, αλλά τουλάχιστον δεν κρύφτηκε ποτέ και μαγκιά του.
• Σήμερα, που η κατάσταση είναι τρισχειρότερη, οι υπόλοιποι παράγοντες που το έπαιξαν τότε καουμπόϋδες που κρύφτηκαν; Γιατί στηρίζουν με την σιωπή τους τους Ντάλτον;

ΗΛΙΑΣ Κ.

ΑΝΑΚΟΙΝΩΣΗ
ΕΚΠΑΙΔΕΥΣΗ
PROGRAM COMPUTER PM
ΕΓΓΡΑΦΕΣ ΤΩΡΑ ΜΑΘΗΜΑΤΑ Computer
Τμήματα για:
Παιδιά από 8 ετών
Αρχάριους - Μαθητές
Επαγγελματίες
Ανεύρεση Εργασίας
Διδάσκει πτυχιούχος Πανεπιστημίου Αμερικής
ΜΑΝΩΛΗΣ Ι. ΣΟΦΙΛΛΑΣ
Κοδριγκτώνος 91 - Τηλ. (0241) 31761

RODOS FAIR PLAY
• 20 IROON POLITECHNIOU STR. TEL: 36760

Ντέρμπι γοήτρου





«Ντέρμπι» κορυφής θεωρείται το ματς Ρόδου - Α.Ε. Κως στο Εθνικό Στάδιο

- Η Ρόδος αντιμετωπίζει σήμερα στο Εθνικό Στάδιο την πρωτοπόρο Α.Ε. Κω - Στ'Αφάντου, Μαλώνα, Λίνδο και Αγ. Αποστόλους συγκεντρώνεται το μεγαλύτερο ενδιαφέρον των φιλάθλων

Προτελευταία αγωνιστική (33η) σήμερα του πρωταθλήματος της πρώτης κατηγορίας και το ενδιαφέρον των φιλάθλων είναι αμείωτο σχετικά με τις ομάδες που παλεύουν ν'αποφύγουν τον υποβιβασμό. Σίγουρα μετά τα σημερινά αποτελέσματα θα ξεκαθαρίσει η υπόθεση γαι τις ομάδες που χάνουν την κατηγορία αλλά και γι'αυτές που θα παραμείνουν. Στο Εθνικό στάδιο η Ρόδος που είναι αδιάφορη βαθμολογικά θ'αντιμετωπίσει την υποψήφια πρωταθλήτρια Α.Ε. Κω σ'ένα παιχνίδι που θεωρείται «ντέρμπι», αφού και οι δύο ομάδες θα διεκδικήσουν την νίκη για λόγους γοήτρου. Στα υπόλοιπα παιχνίδια που περιλαμβάνονται στο πρόγραμμα της 33ης αγωνιστικής το μεγαλύτερο ενδιαφέρον θα επικεντρωθεί στα γήπεδα Αφάντου, Λίνδου, Μαλώνας και Αγ. Αποστόλων. Στο Παραδείσι ο τυπικά γηπεδούχος Ηρακλής Μαριτσών θ'αντιμετωπίσει την Δόξα Λέρου που έχει πάρει προ καιρού την άγουσα για την Β' κατηγορία ενώ αδιάφορο θεωρείται και το παιχνίδι στα Κοσκινού ανάμεσα στον Διγενή και τον Διαγόρα Β. Στο Βαθύ ο Καλυμνιακός θα φιλοξενήσει την Αναγέννηση Εμπ. ενώ το πρόγραμμα θα ολοκληρωθεί αύριο με το παιχνίδι της Καρδάμαινας ανάμεσα στην Δόξα και τον Ακουσίλαο. Αύριο επίσης θα γίνει και το εξ'αναβολής παιχνίδι του Ο.Φ.Ιστρίου με την Δόξα Λέρου.

Αναλυτικά τα σημερινά παιχνίδια:

33η αγωνιστική

Γήπεδο Αφάντου: Ωρα 14:45 Α.Ε.Ρ.Α. - Ο.Φ.Ιστρίου
Διαιτητές: Γιοβάνι, Αντωνόπουλος, Κόκκινος
Παρατ. διαιτησίας: Δημητράς Δ.
Παρατηρητής: Καρίκης

Γήπεδο Μαλώνας: Ωρα 14:45 Αγ. Γεώργιος - Φοίβος
Διαιτητές: Τσαγκάρης, Φραγκίνης, Γιαννούλης
Παρατ. διαιτησίας: Τριανταφύλλου
Παρατηρητής: Κυπραίος Θ.

Γήπεδο Λίνδου: Ωρα 14:45 Κλεόβουλος - Αντίμαχος
Διαιτητές: Χάλαντα, Κάπρος, Μίχας
Παρατ. διαιτησίας: Χατζημανώλης
Παρατηρητής: Ντάκας Σ.

Γήπεδο Εθνικό Ρόδου: Ωρα 14:45 Α.Σ. Ρόδος - Α.Ε. Κως
Διαιτητές: Σταυριανός, Ορφανός, Κατσιδώνης Π.
Παρατ. διαιτησίας: Κυπραίος
Παρατηρητής: Κώστας Κ.

Γήπεδο Παραδεισίου: Ωρα 17:00 Ηρακλής Μ. - Δόξα Λ.
Διαιτητές: Γιασιράνης, Μηνάς, Ζανεττής
Παρατ. διαιτησίας: Σαββάκης
Παρατηρητής: Παΐσογλου

Γήπεδο Βαθύ: Ωρα 17:00 Καλυμνιακός - Αναγέννηση Εμπ.
Διαιτητές: Ταράλης, Βασιλείου, Πλάτσης
Παρατ. διαιτησίας: Φραγκίνης
Παρατηρητής: Φραγκίνης

Γήπεδο Αγ. Αποστόλων: Ωρα 14:45 Ορφέας - Π.Α.Ο. Διαγόρας
Διαιτητές: Τριανταφύλλου, Μαυρουδάκης, Σταματάκης
Παρατ. διαιτησίας: Κόντζος
Παρατηρητής: Βεργίδης

Γήπεδο Κοσκινού: Ωρα 14:45 Διγενής - Διαγόρας Β.
Διαιτητές: Σιδηρόπουλος, Λάμπρου, Σάββενας
Παρατ. διαιτησίας: Κωνσταντίνου
Παρατηρητής: Μακρής

Στην Ψίνθο ο Σταυρός Καλ.

- Στις 11:30 το πρωί θα αντιμετωπίσει την Νεάπολη για την 19η αγωνιστική - Αμφίβολη θεωρείται η συμμετοχή της Ιακωβίδου που νοιώθει ενοχλήσεις στον δικέφαλο

Ολοκλήρωσε χθες την προετοιμασία της η ομάδα του Σταυρού Καλυθιών στο γήπεδο Κοσκινού με την Ελένη Σεμαλτιανού να έχει όλες τις παίκτριες παρούσες. Αύριο το πρωί στις 11:30 η ομάδα των Καλυθιών θ'αντιμετωπίσει στο γήπεδο της Ψίνθου την ομάδα της Νεάπολης η οποία έχει εξασφαλίσει την παραμονή της στην κατηγορία. Το μοναδικό πρόβλημα που αντιμετωπίζει η προπονήτρια του Σταυρού κα Σεμαλτιανού είναι της Μαρίας Ιακωβίδου η οποία και χθες έτρεξε χαλαρά επειδή νοιώθει ενοχλήσεις στον δικέφαλο και λογικά θεωρείται αμφίβολη η συμμετοχή της στο παιχνίδι. Οι υπόλοιπες παίκτριες είναι στην διάθεση της κας Ελένης Σεμαλτιανού και έχουν κληθεί να βρίσκονται αύριο στ'αποδυτήρια.

Τα παιχνίδια που περιλαμβάνονται στο πρόγραμμα της 19ης αγωνιστικής είναι τα εξής:

Σταυρός Καλ. - Νεάπολη
Καβάλα 86 - Ροδόπη '87
Αγ. Δημήτριος - Δόξα Πειραιά
Φιλλυριακός - Ολυμπιάδα Θεσ.
Ηλιούπολη - Πιερίδες Μούσες
Ηφαιστος Περιστ. - Αίγινα

Προπονήσεις των Μικτών

- Την Δευτέρα θα προπονηθούν οι JUNIOR στις 14:30 και οι Νέοι στις 15:30 ενώ την Τρίτη οι Προπαίδες - Οι ποδοσφαιριστές των Προπαίδων και Junior πρέπει να φέρουν μαζί τους τα δελτία τους

Με εντατικούς ρυθμούς συνεχίζουν οι Ενωσιακοί τις προπονήσεις των Μικτών εν'όψει των υποχρεώσεων που ξεκινούν στις 22 Απριλίου για τους Προπαίδες και στις 2 Μαΐου για τους Νέους. Καλούνται οι κάτωθι ποδ/στές της Μικτής ομάδος Νέων να βρίσκονται στο Εθνικό Στάδιο Ρόδου ημέρα Δευτέρα 17/4/2000, ώρα 15:30.

Ετος γέννησης 1982

Κρομύδας Γ, Χατζηθεοδωράκης (Κλεάνθη), Ορφανίδης Νίκος - Χριστοδούλου (Φοίβου), Αττιτής (Διγενή), Μακρής (Διαγόρα Βατίου), Σεντεμέντες (Ερμή), Καντιμοίρης Σταμ. (Απόλλων Καλ.), Θεοδοσίου - Λεβέντης (Ορφέα), Κουρμαδιάς (Ευαγόρα), Σπανός (Α.Ε.Ρ.Α.), Καντιμοίρης (Ασπίδα Σαλάκου), Γαλουζής (Ορφέα).

Ετος γέννησης 1983

Πανάρετος Ηλ. - Γκιόκας (Διαγόρα Βατίου), Κοσκινιάτης Ιωανν. - Σπάρταλης Παν. (Κλεάνθη), Κόγγος Ανδ. (Ιάλυσος '97), Αλαχούζος (Διγενή), Σκυλλάς (Διαγόρα Ρόδου), Κασέκας (Ηρακλής Μαριτ.), Πλύγκος (Δόξα Ψίνθου, Αμπελάς (Ορφέα).

ΠΡΟΠΑΙΔΩΝ

Κατσιδώνης (τ) (ΑΕΡΑ), Στεργαλάς (ΑΕΡΑ), Χατζηαντώνης (ΑΕΡΑ), Θεοδοσίου (Νήσος Ρόδος), Κοσμάς (Νήσος Ρόδος), Γκεοργκιέφ (Νήσος Ρόδος), Αμπελάς (Νήσος Ρόδος), Κότσος (Νήσος Ρόδος), Αγγελόπουλος (ΠΑΟ Διαγόρας), Τσαλώλης (Ηρακλής Μαριτσών), Φελεγκάκης (Ηρακλής Μαριτσών), Κασανής (τ) (Ηρακλής Μαριτσών), Καλημέρης (Διαγόρας Βατίου), Χατζησάββας (Διαγόρας Βατίου), Αγγελάκης (Διαγόρας Βατίου), Χατζηνικόλας (Αρης Αρχ/λου), Παπαοικονόμου (Πετρώνας Αρχ/λου), Αφαντενός (Πετρώνας Αρχ/λου).

Γεν. 1987

Τηλιακός (τ) (Ιάλυσος '97), Παστρικός (τ) (Διαγόρας Βατίου), Καπάκας (ΑΕΡΑ), Τσοπανάκης, (ΠΑΟ Διαγόρας), Νότας (Α.Σ. Ρόδος), Γκαϊδας (Κλεάνθης Παρ.), Μενίκος (Νήσος Ρόδος)

Junior γεν. 1988

Πλύγκος Μ. (Δόξα Ψ.), Δελαπόρτας Γ. (Φοίβος Κρ.), Βογιατζής (Φοίβος Κρ.), Ποτιτσόπουλος Α (τ) (Νήσος Ρόδος), Μανωλιάκης Ν. (Νήσος Ρόδος), Φαρμακίδης Ε. (Δ.Ο.Α.Ν. Ιαλυσού), Γαϊτάνος Στ. (ΠΑΣ Ασκληπειού), Βλασόπουλος (ΠΑΟ Διαγόρας), Σαράντης Α (τ) Ζευς), Τσαγκάρης Β. (Νίκη Ρόδου), Κόκας Μιχ. (Ηλιος Ιαλυσού), Κουφού Γ. (Ηλιος Ιαλυσού), Τσακίρης Κ. (Διαγόρας Βατ.), Παπαοικονόμου Σ. (Πετρώνας Αρχ/λου), Λαμπριανός Ν. (Πετρώνας Αρχ/λου), Αντωνιάδης Αντ. (Ορφέας), Μανάκης Ξεν. (Νήσος Ρόδος), Θεοδώρου (Φοίβος Κρ.)

Junior γεν. 1989

Χριστοδούλου (Φοίβος Κρ.), Πολυχρόνης Γ. (Νήσος Ρόδος), Μέντος (ΠΑΟ Διαγόρας), Γκεοργκίεφ Σ. (Νίκη Ρόδου), Γιακουμάκης Α. (Νίκη Ρόδου), Σταθόπουλος Β. (Διαγόρας Βατίου), Πλεντάρ Μουτσοντέμι (Ηλιος Ιαλυσού), Πλαγγέντης (Α.Σ. Ροδος)

B' ΚΑΤΗΓΟΡΙΑ - Α' ΟΜΙΛΟΣ

Σήμερα η πρώτη δόση

Με δύο παιχνίδια να διεξάγονται σήμερα συνεχίζεται το πρωτάθλημα της Β' Κατηγορίας στον Α' όμιλο. Συγκεκριμένα θα γίνουν οι αγώνες του Α.Ο. Σύμης - Ερμή Καλ. και Ασπίδας Απολ. - ΠΑΣ Ασκληπειού τα οποία είναι χωρίς βαθμολογικό ενδιαφέρον αφού Σύμη και Ερμής έχουν υποβιβαστεί ενώ Ασπίδα και Π.Α.Σ. έχουν εξασφαλίσει την παραμονή τους στην κατηγορία. Την Δευτέρα 17 Απριλίου θα ολοκληρωθεί το πρόγραμμα της 21ης αγωνιστικής με τα υπόλοιπα παιχνίδια με όλες τις ομάδες να ενδιαφέρονται για τους βαθμούς της νίκης.

Σήμερα

Γήπεδο Σύμης: Ωρα 13:00 Α.Ο. Σύμης - Ερμής Καλ.
Διαιτητές: Μηνάς, Αντωνόπουλος, Χατζηπέτρος
Παρατ. διαιτησίας: -
Παρατηρητής: Μισσός

Γήπεδο Απολακκιάς: Ωρα 17:30 Ασπίς Απολ. - ΠΑΣ Ασκληπειού
Διαιτητές: Ζαννετίδης, Χατζηνικόλας, Μίχας
Παρατ. διαιτησίας: -
Παρατηρητής: Χατζημανώλης

Δευτέρα 17/4/2000

Γήπεδο Φανών: Ωρα 17:30 Απόλλων Απ. - Ηλιος Ιαλ.
Διαιτητές: Φραγκίνης, Ορφανός, Μίχας
Παρατ. διαιτησίας: -
Παρατηρητής: Καλλιστής

Γήπεδο Σαλάκου: Ωρα 17:30 Ασπις Σαλ. - Ευαγόρας
Διαιτητές: Παπανικολάου Σ. - Σταυριανός, Γιοβάνι
Παρατ. διαιτησίας: -
Παρατηρητής: Παΐσογλου

Γήπεδο Μασάρων: Ωρα 17:30 Αστέρας Μασ. - Πολύστρατος
Διαιτητές: Μαυρουδάκης, Αντωνόπουλος, Κόκκινος
Παρατ. διαιτησίας: -
Παρατηρητής: Ντάκας Ν.

ΜΕ ΧΘΕΣΙΝΕΣ ΔΗΛΩΣΕΙΣ ΤΟΥ

Α. Παυλίδης: Η Ν.Δ. έχει λαμπρό μέλλον

Ευχαριστήριο μήνυμα προς τον Δωδ/κο λαό



Ο βουλευτής Δωδ/νήσου της Νέας Δημοκρατίας κ. Αρ. Παυλίδης προέβη χθες στις ακόλουθες δηλώσεις:

«Διερχόμενος από Ρόδο, αφού επισκέφθηκα, μετεκλογικά νησιά του Βορείου συγκροτήματος του νομού μας και καθ'όδόν προς Κάσο - Κάρπαθο όπου μεταβαίνω αύριο αναμένοντας την τελική κατανομή των εδρών στο νομό μας, η οποία ευελπιστώ ότι θα επαληθεύσει την πρόβλεψη μου για το 2-2, εκφράζω τις ευχαριστίες μου προς όλους τους συμπατριώτες μας οι οποίοι με τίμησαν για ακόμη μία φορά, με τρόπο εντυπωσιακό, με την εμπιστοσύνη τους και τους διαβεβαιώ ότι θα καταβάλλω κάθε προσπάθεια για να δικαιώσω τις προσδοκίες τους.

Παράλληλα ευχαριστώ και εκείνους οι οποίοι δεν με εψήφισαν αλλά με στήριξαν με την ποικιλοτρόπως εκδηλωθείσα εκτίμηση τους. Συγχαίρω τους συνυποψηφίους μου για τον σκληρό και αξιοπρεπή αγώνα τους ο οποίος συνέβαλε αποφασιστικά στο να διεκδικούμε σοβαρά την 2η έδρα στον νομό μας. Και τέλος θα χαρώ να φέρει και πάλι στο κοινοβούλιο τον συνάδελφο μου κο Α. Καραμάριο. Η έντονη παρουσία στην προεκλογική σκηνή των κ.κ. Ι. Βασιλάκη, Β. Χρύση, Γ. Νισύριου υπήρξε καθοριστική για το τελικό αποτέλεσμα. Ολοι μας φανήκαμε αντάξιοι της εμπιστοσύνης με την οποία μας περιέβαλε ο πρόεδρος της Νέας Δημοκρατίας κος Κώστας Καραμανλής, του οποίου η τακτική και οι πολιτικοί στόχοι απέσπασαν τον θαυμασμό των Ελλήνων, και αυτών που μας εψήφισαν και αυτών που δεν μας εψήφισαν.

Διάφορες συγκυρίες συνετέλεσαν ώστε σήμερα να μην είναι ο Κώστας Καραμανλής Πρόεδρος της Ελληνικής Κυβέρνησης. Αυτό όμως δεν εμποδίζει να συγχαρώ τους Δωδεκανήσιους βουλευτές που ανεδείχθησαν από τις κάλπες της 9ης Απριλίου και ιδιαίτερα τον αναλαβόντα τα καθήκοντα στη δημόσια Διοίκηση κο Κ. Κάισερλη προς τον οποίο εύχομαι επιτυχία στο έργο του στο οποίο θα με έχει ουσιαστικό συμπαραστάτη όποτε υπηρετούνται με καθαρότητα τα Δωδεκανησιακά αλλά και τα γενικότερα συμφέροντα.

Οι εκλογές της περασμένης Κυριακής κατέδειξαν ότι η Ν.Δ. είναι κατ'αρχήν ισοδύναμη προς το κυβερνών κόμμα αλλά και ότι το μέλλον της επιφυλάσσει ευρύτερη αποδοχή από τον Ελληνικό λαό, για του οποίου την βελτίωση των συνθηκών ζωής θα αγωνισθούμε εντός και εκτός Κοινοβουλίου, εντός και εκτός Ελλάδος».

Σημ.: Ο κος Παυλίδης αφού επισκέφθηκε νησιά του Βορείου Συγκροτήματος αναχωρεί αύριο για Κάσο - Κάρπαθο.

ΚΑΝΕΝΑ ΠΡΟΒΛΗΜΑ ΜΕ ΤΟΝ ΚΟΣΜΑ ΣΦΥΡΙΟΥ

Ανακριβείς είναι και οι νέες, περίεργες, φήμες που κυκλοφόρησαν χθές, σύμφωνα με τις οποίες ο βουλευτής Δωδεκανήσου του ΠΑΣΟΚ κ. Κοσμάς Σφυρίου χάνει την έδρα του, και μαζί του το ΠΑΣΟΚ, στα πλαίσια της... εξομάλυνσης και ότι την έδρα κερδίζει η ΝΔ με τον κ. Τάσο Καραμάριο.

Οπως έγραψε και προχθές η «δ» τέτοιο ενδεχόμενο δεν υπάρχει, ο εκλογικός νόμος είναι σαφής γεγονός που επιβεβαίωσε χθές το απόγευμα και η υπουργός Εσωτερικών κ. Β. Παπανδρέου.

ΛΟΓΩ ΤΟΥ ΣΥΝΩΣΤΙΣΜΟΥ

Χαώδης κατάσταση χθες έξω από τον ΟΑΕΔ

Παρέλυσε η κυκλοφορία



Συνωστισμός, ένταση και ταλαιπωρία περίμενε χθες εκατοντάδες ξενοδοχοϋπαλλήλους που μετέβησαν στον ΟΑΕΔ για το «δώρο» του Πάσχα ή και για την επαναπρόσληψή τους.

Οι ουρές έφταναν μέχρι το πεζοδρόμιο, ενώ πανδαιμόνιο επικρατούσε και στην θεμιστοκλέους Σοφούλη λόγω των δεκάδων αυτοκινήτων και δικύκλων που ήταν σταθμευμένα στις άκρες του δρόμου. Επί αρκετές ώρες η κυκλοφορία διεξήγετο με μεγάλη δυσκολία καθώς μάλιστα άργησε να πάρει μέτρα η δημοτική αστυνομία.

Η διαδικασία των επαναπροσλήψεων των ξενοδοχοϋπαλλήλων έχει ξεκινήσει απ' τον Μάρτιο αλλά τις τελευταίες μέρες παρατηρείται έντονη κινητικότητα. Παράλληλα πληρώνεται το «δώρο» του Πάσχα με αποτέλεσμα οι ξενοδοχοϋπάλληλοι να κατακλύσουν χθες τα γραφεία του ΟΑΕΔ για να το εισπράξουν πριν διακόψουν την ανεργία τους.

«Ηταν φοβερή μέρα. Τόσο κόσμο είχαμε αρκετό καιρό να δούμε στον ΟΑΕΔ.

Παράλληλα έχουμε και τους αλλοδαπούς που υποβάλλουν τα δικαιολογητικά τους για την ανανέωση της πράσινης κάρτας, με αποτέλεσμα να επιβαρύνεται ακόμα περισότερο η κατάσταση», δήλωσε προς την «δ» η διευθύντρια του ΟΑΕΔ Ρόδου κ. Αμαλία Παπαδοπούλου.

Ασφυκτικές καταστάσεις αναμένεται να επικρατήσουν και τις επόμενες μέρες καθώς θα περάσουν 10.000 ξενοδοχοϋπάλληλοι απ' τον ΟΑΕΔ για το «δώρο» του Πάσχα και αμέσως μετά για την διακοπή της ανεργίας τους.

ΣΤΑ ΠΛΑΙΣΙΑ ΤΗΣ ΕΚΘΕΣΕΩΣ «ΠΑΝΟΡΑΜΑ»

Δύο τουριστικά βραβεία σε ροδίτικα χέρια

Θα παραληφθούν από τους κ.κ. Β. Μηναΐδη - Μπ. Παλογιαννίδη

Δύο απ' τα τρία βραβεία, που θα απονεμηθούν εφέτος στο περιθώριο της τουριστικής έκθεσης «Πανόραμα» στην Αθήνα, θα περιέλθουν σε ροδίτικα χέρια.

Πρόκειται για ειδικές τιμητικές διακρίσεις που απονέμονται κάθε χρόνο σε τουριστικούς φορείς και παράγοντες για την προσφορά τους στον ελληνικό τουρισμό. Εφέτος θα τιμηθούν η Πανελλήνια Ομοσπονδία Ξενοδόχων, ο ΠΡΟΤΟΥΡ και η Νομαρχιακή Αυτοδιοίκηση Μαγνησίας. Το πρώτο βραβείο θα το παραλάβει ο νεοεκλεγείς πρόεδρος της ΠΟΞ και πρόεδρος της Ενωσης Ξενοδόχων Ρόδου κ. Βασίλης Μηναΐδης και το δεύτερο το μέλος του Δ.Σ. της ΕΞΡ και διευθυντής της ΠΡΟΤΟΥΡ κ. Μπάμπης Παλογιαννίδης.

Ο ΠΡΟΤΟΥΡ επελέγη γι' αυτήν την τιμητική διάκριση επειδή αποτελεί παράδειγμα συνεργασίας της Τοπικής Αυτοδιοίκησης με την επιχειρηματική πρωτοβουλία για την προβολή και διαφήμιση του τουριστικού προϊόντος. «Παράλληλα είναι μοναδικός σε όλη την χώρα όσον αφορά την οργάνωση και λειτουργία και έχει να επιδείξει σημαντικό έργο στα θέματα προβολής και διαφήμισης του ροδιακού τουρισμού», δήλωσε προς την «δ» ο διευθυντής του ΠΡΟΤΟΥΡ κ. Μπάμπης Παλογιαννίδης.

Σε αυτήν την τουριστική έκθεση ο ΠΡΟΤΟΥΡ έχει αναλάβει την επιμέλεια του περιπτέρου της Δωδεκανήσου, που θα έχει για πρώτη φορά ενιαία παρουσία όλων των νησιών μας. Το «Πανόραμα», που θεωρείται απ' τις σημαντικότερες εκθέσεις του εσωτερικού τουρισμού, θα διεξαχθεί απ' τις 10 έως τις 14 Μαΐου, ενώ τα τουριστικά βραβεία θα απονεμηθούν στο ξενοδοχείο «ΧΑΝΔΡΗΣ» μάλλον μετά την λήξη της έκθεσης.

Για πρώτη φορά θα κυκλοφορήσει σε ελληνική έκθεση το διαφημιστικό έντυπο του ΠΡΟΤΟΥΡ που για πρώτη φορά περιλαμβάνει την συνολική προβολή όλων των δήμων της Ρόδου. Σε αυτό το καλαίσθητο έντυπο κάθε δήμος έχει 4 σελίδες διαφημιστικού χώρου, όπου προβάλλονται οι ομορφιές και τα αξιοθέατά του. Σύντομα θα κυκλοφορήσουν μάλιστα, στα πλαίσια αυτής της προσπάθειας, και ξεχωριστά διαφημιστικά φυλλάδια για κάθε δήμο.

Το ενιαίο διαφημιστικό τεύχος του ΠΡΟΤΟΥΡ έχει παρουσιασθεί μέχρι στιγμής στην Γερμανία. Σε πρώτη φάση έχει εκδοθεί σε 5 γλώσσες και προσεχώς θα κυκλοφορήσει σε όλες τις γλώσσες των τουριστικών αγορών στις οποίες απευθύνεται η Ρόδος.



ΜΝΗΜΟΣΥΝΟ

Τελούμε την Κυριακή και ώρα 9η π.μ. εις τον Ι. Ναό Αγ. Ειρήνης Πανεπ. 9μηνο Μνημόσυνο του προσφιλούς και αλησμόνητου μας πατρός και αδελφού

ΓΕΩΡΓΙΟΥ Ι. ΑΠΟΣΤΟΛΟΥ

Τα τέκνα: Ιωάννης, Σταύρος
Οι αδελφές: Ευαγγελία, Αμαλία, Φλώρα

Γιώργο έφυγες πήγες στον θεό ζεις όμως και μαζί μας / μέσα σε δύο αισθήσεις μας στην σκέψη στην ψυχή μας. / Λεβέντης ήσουν στην ζωή αθώα η ψυχή Σου / το δίκαιον ήταν πάθος Σου μες στην συνείδηση σου.

Αδικο σε είχε βρεί άδικα σε κρατούσαν ως κατάδικον πίκρα άγχος Σου είχαν δώσει την καρδιά Σου είχαν πληγώσει. Στην αδικία δεν βρίσκεται αρχή ούτε και τέλος / ούτε ο πρώτος ήσουν Εσύ ούτε ο τελευταίος. Κλαίει ο αδικούμενος η ένοχος γελά, / ο θεός θα την τιμωρήσει για τον άδικο Σου μπελά.

Κάποιος σε κοιτούσε λυπημένα με χέρια και πόδια καρφωμένα / ήταν ο Δίκαιος Κριτής που έπλασε την Πλάση / και όσοι Σε επλήγωσαν θα τους καταδικάσει.

Γιώργο στον θεό πήγε η Αγγελική ψυχή Σου, ο Χριστός και η Παναγιά βρίσκονται μαζί Σου.

Αμαλία Ι. Αποστόλου

ΑΝΑΚΟΙΝΩΣΗ

Ειδοποιούνται οι κάτοικοι των παρακάτω περιοχών ότι για να εκτελεστούν απαραίτητες τεχνικές εργασίες της ΔΕΗ, θα γίνει διακοπή στις 16/04/00 ημέρα ΚΥΡΙΑΚΗ ως εξής:

Από ώρας 07:30 μέχρι 13.30 στις περιοχές:

ΑΛΕΞ. ΔΙΑΚΟΥ - ΛΟΧ. ΦΑΝΟΥΡΑΚΗ - ΑΛΕΞ. ΠΑΠΑΓΟΥ - ΕΛ. ΒΕΝΙΖΕΛΟΥ - Τμήμα ΑΜΕΡΙΚΗΣ - Α. ΦΛΕΜΙΓΚ και Πάρκο ΘΕΡΜΑΙ.

Αν οι εργασίες τελειώσουν νωρίτερα το ρεύμα θα ξαναδοθεί πριν από τον χρόνο λήξης της διακοπής που αναφέρουμε πιο πάνω.

Γι'αυτό το λόγο οι ηλεκτρικές εγκαταστάσεις και τα δίκτυα της ΔΕΗ θα πρέπει να θεωρούνται ότι έχουν συνέχεια ρεύμα.

Ετσι για λόγους ασφαλείας απαγορεύεται η προσέγγιση σε αγωγούς ή άλλα στοιχεία του δικτύου και αν βρίσκονται κατάγής γιατί υπάρχει σοβαρός κίνδυνος ατυχήματος.

ΑΠΟ ΤΗΝ ΔΕΗ



ΕΝΩΣΗ ΞΕΝΟΔΟΧΕΙΩΝ ΡΟΔΟΥ

Προς
Τα Μέλη της ΕΞΡ
Ενταύθα

ΠΡΟΣΚΛΗΣΗ ΓΕΝΙΚΗΣ ΣΥΝΕΛΕΥΣΗΣ

Καλούνται τα μέλη της Ενωσης Ξενοδόχων Ρόδου στην ετήσια τακτική Γενική Συνέλευση που θα γίνει στις 21 Απριλίου ημέρα Παρασκευή και ώρα 18:00μ.μ. στην αίθουσα του 1ου ορόφου του ΑΚΤΑΙΟΝ, με τα κάτωθι θέματα της ημερήσιας διάταξης:

1. Πεπραγμένα Διοικητικού Συμβουλίου 1999
2. Εγκριση Οικονομικού Απολογισμού έτους 1999
3. Εκθεση Ελεγκτικής Επιτροπής
4. Εγκριση Προϋπολογισμού έτους 2000
5. Εξελίξεις για την κίνηση του 1999 και προοπτικές για το 2000
6. Πολιτική τιμών ξενοδοχείων για το 2000
7. Εργασιακές σχέσεις ξενοδοχοϋπαλλήλων
8. Προβλήματα προστασίας του περιβάλλοντος
9. Δραστηριότητες Επιτροπών Περιοχών της Ενωσης
10. Παρουσίαση προγράμματος προβολής μέσω Internet (INTERREG II)
11. Προγραμματισμός δράσης της Ενωσης για το 2000
12. Διάφορα

Σύμφωνα με το καταστατικό, δικαίωμα να συμμετάσχουν στην Γενική Συνέλευση, έχουν όλα τα μέλη της Ενωσης, δια των νομίμων εκπροσώπων τους, που είναι οικονομικά τακτοποιημένα μέχρι και το έτος 1999.

Σε περίπτωση μη απαρτίας η Συνέλευση θα επαναληφθεί την επόμενη Παρασκευή 28 Απριλίου στον ίδιο τόπο και την ίδια ώρα και θεωρείται ευρισκόμενη σε απαρτία με το 1/4 των ταμειακώς ενήμερων μελών.

Με τιμή

Βασ. Μηναΐδης — **Πρόεδρος**
Ι. Παπαβασιλείου — **Γεν. Γραμματέας**

ΠΡΟΣΚΛΗΣΗ

ΕΚΔΗΛΩΣΗΣ ΕΝΔΙΑΦΕΡΟΝΤΟΣ ΓΙΑ ΤΗΝ ΠΡΟΜΗΘΕΙΑ ΤΟΥ ΥΛΙΚΟΥ ΕΞΟΠΛΙΣΜΟΥ (HARDWARE) ΠΟΥ ΕΙΝΑΙ ΑΠΑΡΑΙΤΗΤΟ ΓΙΑ ΤΗΝ ΜΗΧΑΝΟΓΡΑΦΗΣΗ ΤΗΣ ΕΠΙΧΕΙΡΗΣΗΣ

Η Δημοτική Επιχείρηση Υδρευσης Αποχέτευσης Αφάντου (ΔΕΥΑΑ), καλεί όλους τους ενδιαφερόμενους να υποβάλουν τις προσφορές τους για την προμήθεια του υλικού εξοπλισμού (hardware) που είναι απαραίτητος για την μηχανογράφηση της επιχείρησης.

Ο απαραίτητος εξοπλισμός κατά είδος και ποσότητα αναφέρεται στον παρακάτω πίνακα:

α/α	Εξοπλισμός	Ποσότητα
1.	Υπολογιστής Χρήστη	3
2.	Server	1
3.	Κρουστικός Εκτυπωτής 800 cps	1
4.	Κρουστικός Εκτυπωτής 400 cps	1
5.	HUB Ethernet 8 - θυρών και καλωδίωση	1
6.	Modem	1
7.	UPS με ON LINE δυνατότητες	1

Οι τεχνικές προδιαγραφές του παραπάνω εξοπλισμού αναφέρονται στο παράρτημα Α ως επίσης και οι απαραίτητες οδηγίες για την συμπλήρωση των προσφορών.

Οι προσφορές θα συμπληρωθούν σύμφωνα με τους πίνακες του παραρτήματος Β και θα υποβληθούν σε κλειστό φάκελο στα γραφεία της ΔΕΥΑΑ, όπου και θα πρωτοκολληθούν.

Η ημερομηνία έναρξης υποβολής των προσφορών θα είναι η επομένη από την δημοσίευση της παρούσας πρόσκλησης ενδιαφέροντος σε μία τοπική εφημερίδα και το πέρας υποβολής των προσφορών θα είναι 10 ημερολογιακές ημέρες μετά την έναρξη. Οιαδήποτε προσφορά υποβληθεί ύστερα από την παραπάνω προθεσμία δεν θα εξεταστεί από το Διοικητικό Συμβούλιο της επιχείρησης.

Το Διοικητικό Συμβούλιο θα αξιολογήσει τις προσφορές και θα αποφασίσει για την ανάθεση των παραπάνω προμηθειών. Επισημαίνεται ότι το Δ.Σ. διατηρεί το δικαίωμα να επιλέξει διαφορετικό προμηθευτή για κάθε κατηγορία εξοπλισμού.

Περισσότερες πληροφορίες παρέχονται στα γραφεία της ΔΕΥΑΑ (Τέρμα Περνού, πρώην ξενοδοχείο «SEMIS») κατά τις εργάσιμες ημέρες και ώρες και στα τηλέφωνα 51328 - 52010 - 51316 κ. Παπαμιχαήλ Κυριάκο.

Αφάντου, 14 Απριλίου 2000
Η Πρόεδρος
Μαρία Καραγιάννη

ΣΕ ΕΚΔΗΛΩΣΗ ΠΟΥ ΕΓΙΝΕ ΣΤΟ RODOS PALACE

Η «Ο.Α.» παρουσίασε *στην Ρόδο την νέα «businnes class»*

Παρέχονται διευκολύνσεις και ανέσεις

ΜΕΛΟΣ ΤΗΣ IATA
MEMBER OF IATA

Την νέα «business class» εσωτερικού και τις προοπτικές της εταιρείας παρουσίασαν προχθές το βράδυ κατά την διάρκεια εκδήλωσης που έγινε στο ξενοδοχείο «Rodos Palace» ο διευθύνων σύμβουλος της Ολυμπιακής Αεροπορίας κ. Ρ. Λιντς, ο γενικός διευθυντής πωλήσεων κ. Κ. Σφηνιάς και η διευθύντρια δημοσίων σχέσεων κ. Αν. Μανιά.

Στην εκδήλωση παρέστησαν ο Πρωτοσύγκελος της Μητρόπολης κ. Παΐσιος, ο νομάρχης κ. Σάββας Καραγιάννης, ο βοηθός νομάρχη κ. Νίκος Τατάκης, ο αστυνομικός διευθυντής κ. Νίκος Κρινής και πολλοί τουριστικοί παράγοντες του νησιού.

Η ηγεσία του εθνικού μας αερομεταφορέα παρουσίασε την νέα «businness class» για τα δρομολόγια εσωτερικού, που ονομάζεται «Olympic Club» και παρέχει τις εξής ανέσεις και διευκολύνσεις:

- Προεπιλογή θέσης
- Προτεραιότητα κατά την κράτηση θέσης σε σχέση με τους επιβάτες της οικονομικής θέσης
- Δωρεάν στάθμευση για 24 ώρες σε δέκα αεροδρόμια της Ελλάδας
- Αποκλειστικά σημεία check -in σε δέκα αεροδρόμια
- Τα μέλη του προγράμματος ICARUS δικαιούνται 520 μίλια για κάθε σκέλος της διαδρομής, εφόσον ταξιδεύουν με την Olympic Club
- Χρήση της αίθουσας VIP στα αεροδρόμια της Αθήνας και της Θεσσαλονίκης
- Τέλος το μεσαίο κάθισμα της καμπίνας Olympic Club σε όλα τα Boeing 737 παραμένει κενό με αποτέλεσμα ο επιβάτης να έχει περισσότερο χώρο και απόλυτη άνεση, ενώ το σέρβις κατά τη διάρκεια της πτήσης περιλαμβάνει γλυκά, αναψυκτικά, κρύα σνακς, ζεστά ροφήματα και μπύρες για πτήσεις μετά τις 11:00.

Αναφέρθηκε επίσης στις αποφάσεις που ελήφθησαν για τον εκσυγχρονισμό του στόλου της εταιρείας, με σκοπό την βελτίωση της ποιότητας των παρεχομένων υπηρεσιών και του επιπέδου αξιοπιστίας στην εκτέλεση των πτήσεων, την αύξηση του αριθμού των επιβατών, την μείωση των λειτουργικών δαπανών, την αύξηση των εσόδων και την βελτίωση της ανταγωνιστικότητας.

Στο πλαίσιο αυτό υπεγράφη από την εταιρεία σύμβαση που προβλέπει την παραλαβή από τον προσεχή Ιούνιο μέχρι το Φεβρουάριο του 2002, (με 10ετή μίσθωση) 11 αεροσκαφών τύπου Boeing NEW GENERATION 737-700 και 4 τύπου 737-800. Την πώληση 6 αποσυρθέντων αεροσκαφών Boeing και 8 εφεδρικών κινητήρων και την πώληση και επανενοικίαση (για χρήση μέχρι να παραληφθούν τα νέα) 11 αεροσκαφών Β 737-200 που θα πρέπει να αποσυρθούν από την 1η Απριλίου 2002 λόγω της νομοθεσίας περί θορύβου. Επίσης ανέφεραν ότι επιλύεται επ'ωφελεία της Ολυμπιακής το μακροχρόνιο πρόβλημα της σύμβασης με την Boeing και ότι προ ημερών παρελήφθη ένα ακόμη (το τρίτο κατά σειρά) AIRBUS A 300-600.

Ο διευθύνων σύμβουλος του εθνικού αερομεταφορέα τόνισε πάντως ότι η εταιρεία θα πρέπει να γίνει πιο ανταγωνιστική ενώ ανακοινώθηκε ότι τα νησιά θα εξυπηρετούνται στο εξής από μεγαλύτερα αεροσκάφη (για τα μικρά νησιά διευκρινίστηκε μετά από σχετική ερώτηση, ότι δεν έγινε αναφορά επειδή εξυπηρετούνται από την Ολυμπιακή Αεροπλοΐα).

Τέλος ανακοινώθηκε ότι σύντομα θα ξεκινήσουν εργασίες εκσυγχρονισμού των κεντρικών γραφείων της Ολυμπιακής στην πόλη της Ρόδου.

ΠΡΟΚΛΗΘΗΚΕ ΑΠΟ ΑΚΟΥΣΙΟ ΕΜΠΡΗΣΜΟ

Τεράστιες καταστροφές *από φωτιά στον «Αίθωνα»*

7ωρη μάχη για την κατάσβεσή της

Μια τεράστια πυρκαγιά που εκδηλώθηκε στις 12 χθες το μεσημέρι στην θέση «Αίθωνας» του Δήμου Αρχαγγέλου, προκάλεσε σοβαρές καταστροφές στις Καλλιέργειες ενώ απείλησε να επεκταθεί και στα παρακείμενα βουνά. Τελικά ισχυρές δυνάμεις της ΠΥΡ, με την συνδρομή της ΤΕΔΚ, του Δήμου Αρχαγγέλου και κατοίκων της περιοχής κατόρθωσαν, ύστερα από 7ωρη μάχη, «σώμα με σώμα», να την ελέγξουν και να την κατασβέσουν. Οι ζημιές είναι ωστόσο ανυπολόγιστες και κατά μια πρώτη εκτίμηση υπερβαίνουν τα 15 στρέμματα (καλαμιές, εσπεριδοειδή, ελιές κ.λπ.).

Σύμφωνα με τις πληροφορίες η φωτιά εκδηλώθηκε στις 12 περίπου το μεσημέρι, όταν ένας αγρότης επεχείρησε να κάψει κλαδιά! Λόγω των ανέμων, όμως, η φωτιά του ξέφυγε και καθώς βρήκε στο διάβα τις καλαμιές επεκτάθηκε με μεγάλη ταχύτητα. Η φωτιά ξεκίνησε κοντά στον Παλιό Αλευρόμυλο (σύνορα Μαλώνας - Αρχαγγέλου) κι έφθασε αμέσως μέχρι τα «Ψυχρά Νερά» και την Αλεμονήτρα, με μέτωπο περίπου ενός χιλιομέτρου.

Ενημερώθηκε αμέσως η ΠΥΡ που έσπευσε στον τόπο της φωτιάς με 4 μεγάλα και 2 μικρά πυροσβεστικά οχήματα και δύναμη περίπου 25 ανδρών, ενώ λίγο αργότερα προστέθηκαν και όλα σχεδόν τα πυροσβεστικά οχήματα της ΠΥΡ. Η δυσκολία προσπελάσεως είχε ωστόσο σαν αποτέλεσμα να μην μπορεί να ελεγχθεί αμέσως η φωτιά, ξέχωρα από το γεγονός ότι καιγόταν και καλαμιές σε μεγάλη έκταση.

Η φωτιά κατασβέστηκε περίπου στις 6.30 το απόγευμα.

Προανάκριση διενεργεί η ΠΥΡ, ενώ θα πρέπει να τονισθεί ότι τον συντονισμό της κατάσβεσης είχαν οι κ.κ. Καλάργυρος και Νίκας.

Σύλληψη αγρότη για *κατοχή ναρκωτικών*

Από άνδρες της Ειδικής Ομάδας Πρόληψης Εγκληματικότητας προσήχθη χθές στο Τμήμα Δίωξης Ναρκωτικών Ρόδου ο Ηλίας Σταυρής του Νικολάου, ετών 33, αγρότης, κάτοικος Μανδρικού, γιατί τις πρώτες ώρες χθές, σε έρευνα που του έγινε, ενώ βρισκόταν στην Εμπωνα, κατελήφθη να κατέχει ποσότητα 1,5 γραμμ ακατέργαστης Ινδικής κάνναβης και ένα χρησιμοποιημένο τσιγαριλίκι με υπολείμματα κάνναβης.

Από την προανάκριση που ακολούθησε προέκυψε ότι προ ημερών είχε αγοράσει ποσότητα ναρκωτικών, έναντι 10.000 δρχ από τον αγρότη Εμμ. Βασιλάκη του Παναγιώτη, ετών 31, αγρότη. Σε έρευνα που έγινε στην συνέχεια στο σπίτι του Βασιλάκη βρέθηκε και κατασχέθηκε ποσότητα 5,5 γραμμ. ακατέργαστης Ινδικής κάνναβης.

ΧΕΙΡΟΤΕΧΝΙΚΟ ΚΕΝΤΡΟ ΡΟΔΟΥ

ΧΕΙΡΟΤΕΧΝΙΚΟ ΚΕΝΤΡΟ ΡΟΔΟΥ
Γ. Σεφέρη 108
Εμπορικό Κέντρο Πανάγου
Α.Φ.Μ: 090049500
Τ.Κ. 85100 ΡΟΔΟΣ
Πληροφορίες: Κ. Ντουβής
Τηλ: 23001, 62990
Κινητό: 0932-303335

ΘΕΜΑ: Πρόσκληση Εκδήλωσης Ενδιαφέροντος

Το Χειροτεχνικό Κέντρο Ρόδου, Αστική Μη Κερδοσκοπική Εταιρεία με έδρα την Ρόδο, Γ. Σεφέρη 108 προκηρύσσει μία (1) θέση Εξωτερικού Συνεργάτη - Ερευνητή με σύμβαση ανάθεσης έργου, στα πλαίσια των υποχρεώσεων του που απορρέουν από την συμμετοχή του στο Σχέδιο EYROCRAFT, καλεί τους ενδιαφερόμενους να υποβάλουν αίτηση ενδιαφέροντος μέχρι και μία εβδομάδα από την τελευταία δημοσίευση της παρούσας στον τοπικό τύπο και να καταθέσουν βιογραφικό στην Ελληνική και Αγγλική γλώσσα στα γραφεία της εταιρείας.

ΠΡΟΣΟΝΤΑ ΕΡΕΥΝΗΤΗ

- Εμπειρία στην σύνταξη και χρήση εμπειρικών μεθόδων (ερωτηματολόγια, αναφορές κ.λ.π.), άριστη γνώση Αγγλικών και χρήσης Η/Υ (Word, Excel, Internet, Email κ.λ.π.)
- Πτυχίο ΑΕΙ.
- Δυνατότητα ταξιδιών στο εξωτερικό.
- Απόδειξη Παροχής Υπηρεσιών.

Ο Πρόεδρος του Δ.Σ.
της Αστικής Εταιρείας του Χ.Κ.Ρ.
Γ. Γιαννόπουλος
Δήμαρχος Ρόδου



Ε. Γιαννόπουλος: Θα παραμείνω στην *πρώτη γραμμή της πολιτικής*

«Θα παραμείνω στην πρώτη γραμμή της πολιτικής».

Συγχαρητήρια στον κόσμο του ΠΑΣΟΚ και στον πρωθυπουργό, και ευχαριστήρια στους ψηφοφόρους του απηύθυνε ο πρώην υπουργός Δικαιοσύνης Ευάγγελος Γιαννόπουλος σε συνέντευξη που έδωσε στο δικηγορικό του γραφείο στην Αθήνα, δηλώνοντας ότι θα παραμείνει στην πρώτη γραμμή της πολιτικής.

Συγχαίρω τον κόσμο του που μας έδωσε την εκλογική νίκη παρά τα λάθη, τις αβλεψίες και τη βιασύνη στην προκήρυξη πρόωρων εκλογών, όντας ανέτοιμοι με το πρόγραμμά μας σε εξέλιξη και σ' εφαρμογή, είπε ο κ. Γιαννόπουλος, τονίζοντας ότι δεν τον κατέχει καμία πίκρα απέναντι στον Κώστα Σημίτη. Στην κυβέρνηση θα σταθώ με διάθεση καλόπιστης κριτικής σημείωσε ο κ. Γιαννόπουλος και, ειδικότερα για τον πρωθυπουργό είπε, ότι η στάση του απέναντί του θα προσδιορίζεται εφεξής και ανάλογα με την πορεία και την πολιτική της κυβέρνησης. Έστειλε, δε, τις ευχές του προς τον νέο υπουργό Δικαιοσύνης Μιχάλη Σταθόπουλο εκφράζοντας την ελπίδα ότι θα συνεχίσει το έργο εκσυγχρονισμού που προώθησε ο ίδιος.

Μεγάλο μέρος της συνέντευξης του κ. Γιαννόπουλου κατέλαβε η αναδρομή στην πολιτική του πορεία και ιδιαίτερα η υπεράσπιση της Δημοκρατίας, του Ανδρέα Παπανδρέου και των κυβερνήσεων του ΠΑΣΟΚ. Συγκρούστηκα, είπε, με την εσωκομματική αντιπολίτευση, που έπαιξε «διαβρωτικό ρόλο, εξέφρασε την υπερηφάνειά του για τη συμβολή του στην αποβολή του ΔΗΚΚΙ από τη Βουλή και εκτίμησε ότι οι εναπομείναντες οπαδοί του Δημήτρη Τσοβόλα «θα 'ρθούν κι αυτοί σιγά-σιγά κοντά μας».

«Ανέλαβα χωρίς δισταγμό το προσωπικό πολιτικό κόστος στις εκάστοτε ρήξεις της κυβέρνησης και του ΠΑΣΟΚ, όταν άλλοι σήκωναν τους ώμους μπροστά σ' αυτές παριστάνοντας τους αδιάφορους, για να είναι εκείνοι οι ευγενείς, οι «κύριοι» και οι «κυρίες» οι καθωσπρέπει με τον άρρωστο καθωσπρεπισμό, οπότε κανείς τους δεν προκαλεί αντιπαλότητες και αντιθέσεις και εισπράττουν θορυβωδώς και ιμπεριαλιστικώς και κατά εξοργιστικό τρόπο σε βάρος των αγωνιστών και όταν δηλαδή άλλοι θυσιάζονται» υπογράμμισε ο κ. Γιαννόπουλος.

Ο πρώην υπουργός Δικαιοσύνης είπε επίσης ότι εάν οι δύο «εισοδιστές» στη Β` Αθήνας έλειπαν, τότε στη Βουλή θα ήσαν οι κύριοι Κατσανέβας και Χαραλαμπόπουλος, όπως και στην Α` Αθηνών οι κύριοι Πεπονής, Οικονόμου και Τσούρας.



Τέλος, ο κ. Γιαννόπουλος είπε ότι τώρα έχει χρόνο στη διάθεσή του για «μαθήματα δημοσιογραφίας» (σ.σ. πιθανώς με τηλεοπτική εκπομπή), ανακοίνωσε την έκδοση πολιτικού περιοδικού από τον Οκτώβριο με τον τίτλο «Νέα Εξόρμηση» και δήλωσε ότι θα δίδει συνέντευξη Τύπου κάθε δέκα ημέρες.

Δηλώσεις Μητσοτάκη

Πηγή: ΑΠΕ

Επισημάνσεις του πρώην πρωθυπουργού για το Υπουργείο Εξωτερικών.

Πέντε ημέρες μετά το εκλογικό αποτέλεσμα,ο πρώην πρωθυπουργός Κωνσταντίνος Μητσοτάκης,απέφυγε για μια ακόμα φορά να κάνει δηλώσεις, σημειώνοντας πως ο,τι έχει να πει για τις εκλογές και την κυβέρνηση, θα το πει απαντώντας στις προγραμματικές δηλώσεις του πρωθυπουργού Κώστα Σημίτη στη Βουλή.

Ωστόσο,ο πρώην πρωθυπουργός είπε οτι θεωρεί χρέος του να κάνει μια επισήμανση για την πολιτική ηγεσία του υπουργείου Εξωτερικών.

Ο κ. Μητσοτάκης είπε οτι η πολιτική ηγεσία του υπουργείου Εξωτερικών είναι "πολύ αδύναμη" και πρόσθεσε ότι αυτό "σε συνδυασμό με το γεγονός οτι ο Γιώργος Παπανδρέου απαραδέκτως έχει παραμερίσει τη διπλωματική υπηρεσία και την έχει υποκαταστήσει με στρατιά προσωπικών του συμβούλων, κινδυνεύει να γίνει επικίνδυνο.Ιδιαίτερα σε μια εποχή που τα μεγάλα εθνικά θέματα βρίσκονται σε κρίσιμη καμπή".



Δηλώσεις πρώην υπουργών

Πηγή: ΑΠΕ

Ρέππας: Ο καθένας κρίνεται από τις πράξεις του.

Ο καθένας έχει τις απόψεις του, κρίνεται από αυτές, αλλα και τις αποφάσεις και τις πράξεις του.

Αυτό ανέφερε μεταξύ άλλων ο κυβερνητικός εκπρόσωπος Δ. Ρεππας οταν του ζητήθηκε να σχολιάσει δηλώσεις των πρώην υπουργών Γ.Αρσένη, Ευ. Βενιζέλου και Ευ. Γιαννόπουλου και πρόσθεσε οτι οι απόψεις των στελεχών του ΠΑΣΟΚ είναι σεβαστές.

Ειδικότερα σχετικά με τις δηλωσεις Βενιζέλου για τις οποίες ρωτήθηκε ανέφερε οτι είναι υπεύθυνος για την πολιτική του σταση, τον χαρακτήρισε προβεβλημένο στέλεχος ενώ για την αναφορά του πρώην υπουργού "πάλι με χρόνους με καιρούς πάλι δικά μας θα είναι" ο κ. Ρέππας σχολίασε οτι ο κ. Βενιζέλος είναι λογικό να έχει αυτοπεποίθηση.

Για τον κ. Γιαννόπουλο για τον οποίο επίσης ρωτήθηκε ο εκπρόσωπος εκανε λόγο για στάση ευθύνης του πρώην υπουργού.

ΑΡΙΘΜΟΣ 879/2000
ΠΕΡΙΛΗΨΗ ΚΑΤΑΣΧΕΤΗΡΙΑΣ ΕΚΘΕΣΗΣ ΚΙΝΗΤΟΥ

Δικαστική Επιμελήτρια: Μαρία Μανωλά - Τσιγαρίδα

Επισπεύδων: Παναγιώτης Μαλωνάς

Οφειλέτης: Εμμανουήλ Θ. Πιλάτος

Εκτελεστός τίτλος: Οι υπ' αριθμ. 21/2000 και 33/2000 Διαταγές Πληρωμής του Μονομελούς Πρωτοδικείου Ρόδου

Ποσόν οφειλής: 2.306.800 δραχμές εντόκως νομίμως

Μεσεγγυούχος: Ο ίδιος ο οφειλέτης

Υπάλληλος του πλειστηριασμού: Μαίρη Παπαδάκη - Γιαννοπούλου

Ημερομηνία πλειστηριασμού: 26 Απριλίου 2000, ημέρα Τετάρτη και από ώρα 12 το μεσημέρι μέχρι τις 2 το απόγευμα της ίδιας ημέρας

Τόπος πλειστηριασμού: Το Δημοτικό Κατάστημα του Δήμου Ροδίων, αίθουσα ΔΟΝΑ, οδός Διαγοριδών 1.

Εχει κατασχεθεί με την υπ' αριθμ. 878/2000 έκθεσή μου αναγκαστικής κατάσχεσης και είναι:

Το με αριθμό κυκλοφορίας ΑΥ 4322 Ι.Χ.Φ. αυτοκίνητο, εργοστασίου κατασκευής TOYOTA, τύπου RH20LV, με αριθμό πλαισίου RHROELV 093149, αριθμό κινητήρα ILR2204847, φορολ. ισχύος 0.11 HP, μικτό 2400, απόβαρο 1370, ωφέλιμο 1030. Εκτιμήθηκε 1.000.000 δρχ.

Τιμή πρώτης προσφοράς: 500.000 δρχ.

Τα υπόλοιπα σύμφωνα με το Νόμο.

Συντάχθηκε η παρούσα στις 14 - 4 - 2000.

Η ΔΙΚΑΣΤΙΚΗ ΕΠΙΜΕΛΗΤΡΙΑ
ΜΑΡΙΑ ΜΑΝΩΛΑ-ΤΣΙΓΑΡΙΔΑ

ΑΡΙΘΜΟΣ 881/2000
ΠΕΡΙΛΗΨΗ ΚΑΤΑΣΧΕΤΗΡΙΑΣ ΕΚΘΕΣΗΣ ΚΙΝΗΤΟΥ

Δικαστική Επιμελήτρια: Μαρία Μανωλά - Τσιγαρίδα

Επισπεύδουσα: «ΚΑΒΒΑΔΑΣ Ε.Π.Ε. - ΔΩΔΕΚΑΝΗΣΙΑΚΟ ΝΑΥΤΙΚΟ ΠΡΑΚΤΟΡΕΙΟ»

Οφειλέτιδα: «ΓΕΝΙΚΗ ΤΕΧΝΙΚΗ Α.Ε.»

Νυν εκτελεστός τίτλος: Η υπ' αριθμ. 511/1999 Διαταγή Πληρωμής του Ειρηνοδικείου Ρόδου

Ποσόν οφειλής: 296.050 δραχμές εντόκως νομίμως

Μεσεγγυούχος: Η ίδια η οφειλέτιδα

Υπάλληλος του πλειστηριασμού: Μαίρη Παπαδάκη - Γιαννοπούλου

Ημερομηνία πλειστηριασμού: 26 Απριλίου 2000, ημέρα Τετάρτη και από ώρα 12 το μεσημέρι μέχρι τις 2 το απόγευμα της ίδιας ημέρας

Τόπος πλειστηριασμού: Το Δημοτικό Κατάστημα του Δήμου Ιαλυσού

Εχει κατασχεθεί με την υπ' αριθμ. 813./1999 έκθεσή μου αναγκαστικής κατάσχεσης και είναι:

Το με αριθμό κυκλοφορίας ΡΟΕ 1555 Ι.Χ.Ε. αυτοκίνητο, εργοστασίου κατασκευής VOLKSWAGEN AG, με αριθμό πλαισίου WVNZZZ50ZNK009498, με αριθμό κινητήρα PG088087, φορολ. ισχύος 12 HP, κυλινδρισμού 1781 cc. Εκτιμήθηκε 2.000.000 δρχ.

Τιμή πρώτης προσφοράς: 1.000.000 δρχ.

Τα υπόλοιπα σύμφωνα με το Νόμο.

Συντάχθηκε η παρούσα στις 14 - 4 - 2000.

Η ΔΙΚΑΣΤΙΚΗ ΕΠΙΜΕΛΗΤΡΙΑ
ΜΑΡΙΑ ΜΑΝΩΛΑ-ΤΣΙΓΑΡΙΔΑ

ΓΙΑ ΘΥΜΗΣΟΥ....

Αν ήσουν κάποτε Πρόσκοπος διάβασέ το, είναι για σένα



Φίλε μας,

Οσο πιο πολύ περνούν τα χρόνια της Ζωής σου, όσο πολυάσχολος κι αν είσαι, όποια θέση ή αξίωμα κι αν κατέχεις, όποια δουλειά κι αν κάνεις, όπως κι αν ζεις σήμερα, δεν μπορεί... θα σου έρχονται μερικές στιγμές γαλήνης, στιγμές που θα θυμάσαι τα περασμένα γεγονότα και θα αναπολείς τα ανέμελα παιδικά σου χρόνια...

Θα φέρνεις στην μνήμη σου, τις πρώτες συντροφιές σου, τις σχολικές επιτυχίες σου, τα πρώτα σκιρτήματα της νιότης σου και φυσικά, πάνω απ' όλα, τις όμορφες εκείνες ημέρες που ήσουν Πρόσκοπος...



Θα θυμάσαι, σαν γλυκιά ανάμνηση, τις εκδρομές, τις κατασκηνώσεις, τα τραγούδια, τις περιπέτειες, τους φίλους σου...

Αν θέλεις λοιπόν, να ξαναγίνεις και πάλι Παιδί, έστω και μια μέρα μόνο, έλα μαζί μας. Ελα και συ, την Κυριακή 16 Απριλίου, στην εκδρομή που θα πραγματοποιήσει η Ενωση Παλαιών Προσκόπων Τ.Ε. Πόλεως Ρόδου, για τα Μέλη της και τους φίλους τους.

Θα συγκεντρωθούμε στο Προσκοπικό κτίριο, στην πλατεία Ακαδημίας, στις 8 η ώρα το πρωί και θα πάμε με πούλμαν στο Μοναστήρι Θάρρι, όπου και θα εκκλησιασθούμε.

Κατόπιν, θα πάμε για φαγητό σε ένα καλό εστιατόριο στο Γεννάδι, που θα διαθέτει και νηστίσιμα φαγητά.

Η συμμετοχή στην εκδρομή, καθορίσθηκε στις 2.500 δραχμές το άτομο, μόνον για την μετακίνηση, το φαγητό θα το πληρώσει κάθε ένας μόνος του.

Θα σε περιμένουμε, μαζί με τους φίλους σου, για να περάσουμε όλοι μια αξέχαστη Προσκοπική ημέρα.

Για να δηλώσεις όμως την συμμετοχή σου, θα πρέπει να τηλεφωνήσεις στον κ. Κων/νο Ζερβό, στον αριθμό 30.261 και σε ώρες λειτουργίας των καταστημάτων.

Για το Διοικητικό Συμβούλιο
Ο Πρόεδρος
Γεράσιμος Πρωτολάτης
Ο Γραμματέας
Παντελής Μαυρίκος

ΣΥΝΕΤΑΙΡΙΣΤΙΚΗ ΤΡΑΠΕΖΑ ΔΩΔΕΚΑΝΗΣΟΥ ΣΥΝ.Π.Ε

ΠΡΟΚΗΡΥΞΗ ΔΙΑΓΩΝΙΣΜΟΥ ΓΙΑ ΜΙΣΘΩΣΗ ΑΚΙΝΗΤΟΥ

Η **ΣΥΝΕΤΑΙΡΙΣΤΙΚΗ ΤΡΑΠΕΖΑ ΔΩΔΕΚΑΝΗΣΟΥ** προκειμένου να εγκαταστήσει και να λειτουργήσει το καινούργιο της Κατάστημα στο δήμο Αρχαγγέλου καλεί κάθε ενδιαφερόμενο να προσφέρει προς εκμίσθωση ακίνητο με τους παρακάτω ειδικότερους όρους:

1. Το κατάστημα να βρίσκεται σε ισόγειο χώρο, συμπεριλαμβανομένου ενδεχομένως και χώρου στον πρώτο όροφο.
2. Η επιφάνεια του Καταστήματος να υπερβαίνει τα 60 τετραγωνικά μέτρα.
3. Το ακίνητο να βρίσκεται κοντά στο κέντρο του Δήμου του Αρχαγγέλου και σε κεντρική οδική αρτηρία, κατά προτίμηση στην οδό που διέρχεται από το Λύκειο Αρχαγγέλου.
4. Η μίσθωση θα είναι εμπορική για χρονικό διάστημα 12 ετών και θα διέπεται από τις διατάξεις του Π.Δ, 34/1995 «περί εμπορικών μισθώσεων» όπως ισχύει σήμερα.
5. Κάθε ενδιαφερόμενος εκμισθωτής μπορεί να υποβάλλει το αργότερο μέχρι την Τετάρτη 26 Απριλίου 2000 και ώρα 14.00, στα γραφεία της Τράπεζας στη Ρόδο (Πλατεία Ακαδημίας, Ρόδος, 85100, τηλ. 0241 - 38600. Fax: 0241 - 30700) τα παρακάτω στοιχεία:

α) Εγγραφη προσφορά στην οποία να αναγράφεται η θέση (οδός) και αριθμός του Καταστήματος, το εμβαδόν του και το ύψος του αιτούμενου μισθώματος

β) Τοπογραφικό Διάγραμμα του προσφερόμενου ακινήτου (κατόψεις)

γ) Τίτλο Ιδιοκτησίας

δ) Φωτογραφίες του ακινήτου

ΑΠΟ ΤΟ
ΔΙΟΙΚΗΤΙΚΟ ΣΥΜΒΟΥΛΙΟ

ΣΥΝΕΔΡΙΑΣΗ ΤΗΣ 14 ΑΠΡΙΛΙΟΥ 2000

ΤΡΑΠΕΖΕΣ	ΤΙΜΗ	%	ΤΕΜ
ΑΤΤΙΚΗΣ (ΚΟ)	4 555	-5.89	56 743
ΓΕΝΙΚΗ ΤΡΑΠΕΖΑ ΤΗΣ ΕΛΛ.	7 975	-9.17	189 075
ΕΘΝΙΚΗ ΤΡΑΠΕΖΑ ΤΗΣ ΕΛΛ.	22 570	-3.96	538 003
ΕΤΕΒΑ (ΚΟ)	104 310	-5.58	8 212
ΕΤΕΒΑ (ΠΟ)	99 000	-4.46	473
ΕΛΛΑΔΟΣ (ΚΟ	34 800	-6.07	16 605
ΕΜΠΟΡΙΚΗ ΤΡΑΠΕΖΑ ΤΗΣ ΕΛΛ.	21 080	-4.62	425 378
EUROBANK	10 790	-3.66	238 873
ΕΡΓΑΣΙΑΣ (ΚΟ)	7 740	-4.62	212 890
ΙΟΝΙΚΗ ΤΡΑΠΕΖΑ ΤΗΣ ΕΛΛ.	14 580	-7.93	12 724
ΜΑΚΕΔΟΝΙΑΣ - ΘΡΑΚΗΣ	6 615	-4.68	114 498
ΠΕΙΡΑΙΩΣ (ΚΟ)	6 785	-4.23	353 141
ALPHA ΤΡΑΠΕΖΑ ΠΙΣΤΕΩΣ (ΚΟ)	21 570	-5.64	367 762
ΤΡΑΠΕΖΑ ΧΙΟΥ	7 085	-2.68	42 502
ΕΓΝΑΤΙΑ ΤΡΑΠΕΖΑ (ΚΟ)	3 535	-5.48	65 576
ΕΓΝΑΤΙΑ ΤΡΑΠΕΖΑ (ΠΟ)	3 255	-6.47	9 876
ΔΩΡΙΚΗ ΤΡΑΠΕΖΑ	5 590	-7.07	94 136
ASPIS BANK	5 645	-5.52	57 404
ΕΤΒΑ	3 370	-4.53	824 448
ΑΣΦΑΛΕΙΕΣ			
ΕΘΝΙΚΗ ΑΣΦ.	12 535	-6.59	87 912
ΑΣΠΙΣ ΠΡΟΝΟΙΑ (ΚΟ)	4 265	-5.33	23 492
ΑΣΠΙΣ ΠΡΟΝΟΙΑ (ΠΟ)	4 710	-3.38	180
ΦΟΙΝΙΞ ΓΕΝ. ΑΣΦ.	26 170	-8.30	7 110
ΕΥΡΩΠΑΪΚΗ ΠΙΣΤΗ ΑΕ (ΚΟ)	2 770	-9.62	23 528
ΕΥΡΩΠΑΪΚΗ ΠΙΣΤΗ ΑΕ (ΠΟ)	2 765	-7.99	3 972
ΑΓΡΟΤΙΚΗ Α.Ε. ΓΕΝ. ΑΣΦΑΛ. (ΚΟ)	12 750	-9.45	15 580
INTERAMERICAN (ΚΟ)	7 775	-7.82	55 055
ΑΓΡΟΤΙΚΗ ΖΩΗΣ	5 510	-6.29	436 370
ΕΤΑΙΡΙΕΣ ΕΠΕΝΔΥΣΕΩΝ			
ΕΘΝΙΚΗ ΕΤ. ΕΠΕΝΔ.ΧΑΡΤ.	1 710	-9.76	108 225
ΕΛΛΗΝΙΚΗ ΕΤ. ΕΠΕΝΔ. (ΚΑ)	1 960	-5.31	129 690
ΕΠΕΝΔ. ΕΡΓΑΣΙΑΣ (ΚΑ)	1 385	-7.05	502 328
ΕΠΕΝΔ. ΑΝΑΠΤΥΞΕΩΣ (ΚΑ)	1 560	-7.69	215 760
ALPHA ΕΠΕΝΔΥΣΕΩΝ (ΚΑ)	2 420	-5.28	141 855
ΠΕΙΡΑΙΩΣ ΕΠΕΝΔΥΤΙΚΗ	1 430	-4.67	24 560
ΠΡΟΟΔΟΣ ΕΛΛ.ΕΠΕΝΔ.	6 855	-3.99	83 308
INTERINVEST - ΔΙΕΘ. ΕΠΕΝΔ.	1 145	-2.14	35 150
ΕΞΕΛΙΞΗ Α.Ε.Ε.Χ. (ΚΑ)	843	-5.70	229 040
ΔΙΑΣ Α.Ε.Ε.Χ (ΚΑ)	1 850	-7.96	415 210
ΙΟΝΙΚΗ ΕΠΕΝΔ. Α.Ε.Ε.Χ.	3 665	-6.27	10 620
ΑΙΟΛΙΚΗ Α.Ε.Ε.Χ. (ΚΑ)	1 315	-7.72	100 020
ΕΜΠΟΡΙΚΗ ΕΠΕΝΔΥΤΙΚΗ (ΚΑ)	1 850	-8.42	49 580
MARFIN ΑΕΕΧ	1 815	-5.71	177 479
ΟΡΙΟΝ Δ.Α.Ε.Ε.Χ (ΚΑ)	1 600	-8.05	159 730
ΑΣΠΙΣ ΕΠΕΝΔΥΤΙΚΗ (ΚΑ)	2 950	-8.39	18 510
ALPHA FINANCE ΑΕ. (ΚΟ)	18 975	-5.13	55 291
ΕΤ. ΧΡΗΜ/ΚΗΣ ΜΙΣΘΩΣΗΣ			
ΕΤΒΑ ΛΗΖΙΝΓΚ (ΚΟ)	4 915	-8.39	89 494
ALPHA LEASING (ΚΟ)	6 225	-7.23	36 679
ΠΛΗΡΟΦΟΡΙΚΗ ΕΡΓΑΣΙΑΣ	10 110	-9.97	112 530
ΕΤΑΙΡΙΕΣ ΣΥΜΜΕΤΟΧΩΝ			
ΜΠΟΥΤΑΡΗΣ (ΚΑ)	2270	-8.28	88 645
ΜΠΟΥΤΑΡΗΣ (ΠΑ)	2 900	0.00	0
ΚΕΡΑΝΗΣ (Κ)	1485	-8.62	265 502
ΚΕΡΑΝΗΣ (Π)	1 175	-7.84	96 710
ΕΠΙΧΕΙΡΗΣΕΙΣ ΑΤΤΙΚΗΣ (Κ)	4 095	-4.10	169 169
ΟΜΙΛΟΣ ΙΝΤΕΑΛ (Κ)	6 325	-9.64	429 490
ΟΜΙΛΟΣ ΙΝΤΕΑΛ (Π)	11345	-7.54	1 028
ΑΛΚΑΡ (ΚΑ)	23 799	0.00	0
ΚΛΩΝΑΤΕΞ (ΚΑ)	3 105	-8.27	577 920
ΚΛΩΝΑΤΕΞ (ΠΑ)	2 995	-8.13	344 270
ΒΙΟΧΑΛΚΟ	4 865	-6.35	336 498
ΔΙΑΦΟΡΕΣ			
ΑΧΟΝ Α.Ε.ΣΥΜΜ.	2 865	-4.98	159 704
ΑΘΗΝΑΙΑ	37 570	-4.91	3 420
ΓΕΝ.ΑΠΟΘΗΚΩΝ ΤΗΣ ΕΛΛ.(ΚΟ)	2 775	-6.88	638 030
ΕΡΜΗΣ ΟΙΚΟΔ.ΕΠΙΧ.	2 950	-9.51	170 910
ΖΑΜΠΑ (Κ)	24790	-3.65	7 700
ΙΠΠΟΤΟΥΡ (Κ)	3905	-1.39	37 650
ΙΠΠΟΤΟΥΡ (Π)	4225	5.63	1 450
ΚΛΑΟΥΔΑΤΟΣ	4 000	-4.76	9 900
ΛΑΜΠΡΟΠΟΥΛΟΙ ΑΦΟΙ (ΚΟ)	1 540	-9.14	19 330
ΜΠΕΝΡΟΥΜΠΗ (Κ)	3250	-8.84	45 240
ΜΠΕΝΡΟΥΜΠΗ (Π)	2620	-9.97	2 670
SATO (Κ)	2250	-8.54	164 345
ΓΕΝ.ΕΜΠΟΡΙΟΥ & Β/ΝΙΑΣ (ΚΑ)	1380	-8.61	130 010
ΕΜΠΟΡΙΚΟΣ ΔΕΣΜΟΣ (ΚΟ)	1045	-9.91	55 691
ΕΜΠΟΡΙΚΟΣ ΔΕΣΜΟΣ (ΠΟ)	1030	-9.65	940
ΑΛΥΣΙΔΑ (Κ)	6220	-9.33	83 710
ΑΛΥΣΙΔΑ (Π)	5 940	-9.93	2 710
ΣΠΟΡΤΣΜΑΝ (ΚΑ)	2 050	-6.82	109 030
ELMEC SPORT (Κ)	1545	-6.36	358 920
ΕΛΤΡΑΚ (Κ)	3895	-6.93	29 780
ΣΑΝΥΟ ΕΛΛΑΣ (Κ)	2340	-9.30	182 040
ΙΑΤΡΙΚΟ ΑΘΗΝΩΝ (ΚΟ)	4145	-7.48	116 780
ΙΝΤΕΡΤΕΚ ΑΕ. ΔΙΕΘ. ΤΕΧΝ	4125	-6.04	116 560
ΤΑΣΟΓΛΟΥ DEL.	1715	-9.26	65 380
ΣΦΑΚΙΑΝΑΚΗΣ	3 250	-6.74	13 950
ΚΑΤ/ΤΑ ΑΦΟΡ/ΤΩΝ ΕΙΔΩΝ	6 725	-9.97	114 050
ΑΣΤΙΚΑ ΑΚΙΝΗΤΑ	7 210	-9.19	48 680
AUTOHELLAS Α.Ε.	4 920	-5.29	33 770
Ε.Υ.Δ.Α.Π.	2 855	-1.89	1 604 955
ΧΑΤΖΗΙΩΑΝΝΟΥ	3 370	-4.80	295 216
ΣΥΣΚΕΥΑΣΙΑΣ			
ΜΑΪΛΗΣ (ΚΑ)	4 115	-8.25	74 085
ΒΙΣ (ΚΟ)	6 200	-9.62	34 820
ΒΙΣ (ΠΟ)	6 245	-9.10	800
HELLAS CAN	11 790	-8.75	7 950
FRIGOGLASS	2 680	-4.63	34 990
ΚΑΠΝΟΒΙΟΜΗΧΑΝΙΕΣ			
ΚΑΡΕΛΙΑ	25 050	-5.65	410
ΠΑΠΑΣΤΡΑΤΟΣ (Κ)	6235	-6.87	38 889
ΜΕΣΑ ΜΑΖΙΚΗΣ ΕΝΗΜ/ΣΗΣ			
ΤΗΛΕΤΥΠΟΣ (ΚΟ)	6 765	-5.71	141 247
ΔΗΜ. ΟΡΓ. ΛΑΜΠΡΑΚΗ	10 135	-8.98	329 367
ΤΕΓΟΠΟΥΛΟΣ ΕΚΔΟΣΕΙΣ Χ.Κ.	3 190	-7.54	154 751
ΧΑΪΔΕΜΕΟΣ	5 730	-8.76	57 340
ΚΑΘΗΜΕΡΙΝΗ	5 680	-7.42	101 760
ΠΗΓΑΣΟΣ ΕΚΔΟΤΙΚΗ	2 760	-6.28	151 145
ΕΤ. ΤΗΛΕΠΙΚΟΙΝΩΝΙΩΝ			
ΟΤΕ	9 180	-4.62	2 089 683
PANAFON	4 410	-4.85	1 230 395
ΓΕΡΜΑΝΟΣ	10 735	-4.41	71 330
ΕΝΕΡΓΕΙΑ			
ΕΛΛΗΝΙΚΑ ΠΕΤΡΕΛΑΙΑ	4 505	-2.07	1 109 072
ΨΥΓΕΙΑ			
ΠΑΡΝΑΣΣΟΣ ΕΠΙΧΕΙΡΗΣΕΙΣ	3 880	4.44	529 248

ΚΛΩΣΤΟΥΦΑΝΤΟΥΡΓΙΚΕΣ	ΤΙΜΗ	%	ΤΕΜ
ΤΡΙΑ ΑΛΦΑ (ΚΟ)	27 940	-8.63	1 985
ΤΡΙΑ ΑΛΦΑ (ΠΟ)	23 790	-9.95	3 000
ΚΛΩΣΤ. ΝΑΟΥΣΗΣ (ΚΑ)	2 705	-8.77	463 142
ΔΟΥΔΟΣ (ΚΑ)	3 765	0.67	94 430
ΑΘΗΝΑΪΚΕΣ ΣΥΜΜΕΤΟΧΕΣ	3035	-9.13	290 710
ΕΤΜΑ ΤΕΧΝ.ΜΕΤΑΞΗΣ (ΚΟ)	3 115	-9.32	77 451
ΕΤΜΑ ΤΕΧΝ.ΜΕΤΑΞΗΣ (ΠΟ)	2 710	-9.36	40 690
ΛΑΝΑΚΑΜ (ΚΑ)	7495	-8.43	19 350
ΛΑΝΑΚΑΜ (ΠΑ)	10330	1.47	75
ΜΑΚΕΔΟΝΙΚΑ ΚΛΩΣΤ. (ΚΑ)	1570	-8.99	542 430
ΜΑΚΕΔΟΝΙΚΑ ΚΛΩΣΤ. (ΠΑ)	1575	-5.97	3 850
ΦΙΝΤΕΞΠΟΡΤ (ΚΟ)	3015	-9.46	28 230
ΕΛΦΙΚΟ (ΚΑ)	5665	-9.14	20 500
FANCO (ΚΑ)	2 755	-5.81	93 380
ΜΠΡΙΤΑΝΝΙΑ	3595	-6.26	17 850
ΝΗΜΑΤΕΜΠΟΡΙΚΗ (ΚΟ)	36 985	0.00	0
ΓΙΑΝΝΟΥΣΗΣ Γ.	7 750	-8.50	26 011
ΜΟΥΖΑΚΗΣ (ΚΑ)	1905	-9.50	22 430
ΜΟΥΖΑΚΗΣ (ΠΑ)	3300	-6.25	800
ΕΠΙΛΕΚΤΟΣ ΚΛΩΣΤ.	1915	-7.49	52 325
ΕΛΛΗΝΙΚΗ ΥΦΑΝΤΟΥΡΓΙΑ (ΚΑ)	2775	-7.96	36 079
ΜΙΝΕΡΒΑ ΑΦΟΙ Ι&Β. ΛΑΔΕΝΗΣ	2655	-2.21	39 170
ΜΑΞΙΜ-ΠΕΡΤΣΙΝΙΔΗΣ (ΚΑ)	2 000	-9.30	74 590
ΚΛΩΣΤ/ΓΙΑ ΝΑΥΠΑΚΤΟΥ	2125	-8.60	45 440
ΑΦΟΙ ΑΝΕΖΟΥΛΑΚΗ	4325	-9.61	46 289
ΒΑΡΒΑΡΕΣΟΣ	2465	-9.54	32 750
ΜΕΤΑΛΛΟΥΡΓΙΚΕΣ			
ΑΛΟΥΜΙΝΙΟ ΤΗΣ ΕΛΛ. (ΚΟ)	12 295	-5.68	13 123
ΒΙΟΜΕΤΑΛ ΕΣΚΙΜΟ (Κ)	1350	-8.78	292 840
ΒΙΟΜΕΤΑΛ ΕΣΚΙΜΟ (Π)	1265	-6.99	20 970
ΒΙΟΣΟΛ (ΚΟ)	648	-10.00	237 435
ΒΙΟΣΟΛ (ΠΟ)	735	-9.26	15 400
ΛΕΒΕΝΤΕΡΗΣ (Κ)	1840	-9.58	45 620
ΛΕΒΕΝΤΕΡΗΣ (Π)	1695	-5.83	4 430
ΜΕΤΚΑ (ΚΟ)	3 875	-6.96	95 968
ΡΑΔΙΟ ΑΘΗΝΑΙ (Κ)	3150	-9.48	19 725
ΡΑΔΙΟ ΑΘΗΝΑΙ (Π)	3155	-2.02	725
ΦΟΥΡΛΗΣ (Κ)	6 650	-7.77	51 350
ALBIO ΒΙΟΚΑΡΠΕΤ (ΚΑ)	3 165	-8.66	11 300
ΕΤΕΜ (Κ)	3 740	-4.35	14 340
ΑΛΚΑΤΕΛ ΚΑΛΩΔΙΑ ΕΛΛΑΣ	7 520	-9.89	28 120
ΜΠΗΤΡΟΣ (ΚΟ)	4 785	-8.51	43 754
AKFA ALFA ΣΥΜΜΕΤΟΧΟΝ	1 910	-9.26	378 048
ΙΝΤΡΑΚΟΜ (ΚΟ)	13 590	-5.79	307 182
ΤΖΙΡΑΚΙΑΝ (ΚΑ)	2 270	9.91	28 420
ΚΑΛΠΙΝΗΣ Α.- Ν. ΣΙΜΟΣ	2 440	-9.46	56 910
ΡΟΚΑΣ ΜΕΤΑΛΛ.ΑΡΚ. (ΚΟ)	5 795	-6.38	68 078
ΡΟΚΑΣ ΜΕΤΑΛΛ.ΑΡΚ. (ΠΟ)	4 885	-5.05	10 000
ΕΛΛΗΝΙΚΑ ΚΑΛΩΔΙΑ (ΚΟ)	4 625	0.22	15 500
ΣΙΔΕΝΟΡ (ΚΑ)	3 435	-6.15	26 200
ΜΥΤΙΛΗΝΑΙΟΣ	3 450	-8.00	494 650
ΕΛΒΑΛ	2 700	-2.17	69 110
ΧΑΛΚΟΡ (ΚΑ)	2 045	-4.88	34 146
ΑΛΟΥΜΥΛ ΜΥΛΩΝΑΣ	5 175	-3.36	8 280
ΔΑΡΙΓΚ (Κ)	3090	-9.78	21 000
ΧΑΛΥΒΔΟΦΥΛΛΩΝ (ΚΟ)	1545	-8.31	259 100
ΔΙΑΤΡΟΦΗΣ			
ΕΛΑΪΣ (Κ)	8 300	-5.03	22 938
CHIPITA	3 235	-8.23	95 030
ΙΝΤΕΡΣΑΤ	2 340	-10.00	158 889
ΠΑΥΛΙΔΗΣ	5 495	-8.95	9 265
ΘΕΣΣΑΛΙΚΗ	719	0.00	0
ΔΕΛΤΑ (Κ)	5 525	-6.99	14 851
ΔΕΛΤΑ (Π)	4 360	-8.40	6 370
Α-Β ΒΑΣΙΛΟΠΟΥΛΟΣ	7 200	-4.06	9 910
ΚΑΤΣΕΛΗΣ (Κ)	3 440	-3.64	18 340
ΝΙΚΑΣ (ΚΑ)	4 520	-8.69	38 370
ΜΠ. ΣΤΑΘΗΣ ΓΕΝ. ΤΡΟΦ. (Κ)	3 625	-3.33	16 850
ΜΠ. ΣΤΑΘΗΣ ΓΕΝ. ΤΡΟΦ (Π)	3 810	0.00	0
ΕΛΛ.ΕΤ.ΕΜΦΙΑΛΩΣΕΟΣ (Κ)	6 175	-3.74	132 641
ΕΛΛ.ΒΙΟΜ.ΖΑΧΑΡΗΣ (ΚΑ)	6 710	-8.40	93 400
ΕΛΛ. ΕΤ.ΜΠΙΣΚΟΤΩΝ (Κ)	2 835	-2.58	71 110
GOODY'S (ΚΑ)	6 810	-1.94	40 973
ΚΑΜΠΑΣ	4 695	-8.57	139 040
ΝΗΡΕΥΣ-ΙΧΘΥΟΚΑΛΛΙΕΡΓΙΕΣ	1 630	-5.23	49 400
OLYMPIC CATERING	6 230	-9.71	34 860
ΕΛΓΕΚΑ	4 565	-3.49	13 250
ΧΗΜΙΚΕΣ			
ΠΑΠΟΥΤΣΑΝΗΣ (ΚΑ)	3 315	-8.43	7 301
ΠΕΤΖΕΤΑΚΙΣ (ΚΑ)	3 085	-9.00	126 963
ΠΕΤΖΕΤΑΚΙΣ (ΠΑ)	2 840	-8.53	4 832
ΠΛΑΣΤΙΚΑ ΜΑΚΕΔΟΝΙΑΣ (ΚΑ)	4 975	-8.97	274 090
RILKEN	7 235	-6.28	27 100
ΠΛΑΣΤΙΚΑ ΘΡΑΚΗΣ (Κ)	2 075	-7.98	135 184
ΕΣΧΑ (ΚΑ)	19 275	0.10	67 710
ΣΑΡΑΝΤΗΣ (ΚΑ)	6 605	-6.71	22 600
ΑΛΕΥΡΟΠΟΙΗΤΙΚΕΣ			
ΑΛΛΑΤΙΝΗ (Κ)	2 405	-8.38	59 660
ΜΥΛΟΙ ΑΓ.ΓΕΩΡΓΙΟΥ (Κ)	2 140	-7.96	104 460
ΚΥΛΙΝΔ/ΛΟΣ ΛΟΥΛΗ (ΚΟ)	2 920	-8.46	54 490
ΚΥΛΙΝΔΡ/ΛΟΙ Κ.ΣΑΡΑΝΤΟΠΟΥ	5 760	-9.86	15 380
ΕΝΤΥΠΗ ΠΛΗΡΟΦΟΡΙΚΗ			
INFORM Π.ΛΥΚΟΣ (ΚΟ)	10 480	-6.84	38 070
ΞΕΝΟΔΟΧΕΙΑ			
ΛΑΜΨΑ	6315	9.92	748 911
ΙΟΝΙΚΗ	5 705	-2.73	16 810
HYATT REGENCY	3 740	-5.32	261 730
ΕΠΙΒΑΤΗΓΟΣ ΝΑΥΤΙΛΙΑ			
ΣΤΡΙΝΤΖΗΣ (ΚΑ)	2 650	-5.86	76 380
ΝΑΥΤΙΛΙΑΚΗ ΕΤ. ΛΕΣΒΟΥ	1 760	-7.37	123 168
ΔΑΝΕ SEA LINE (ΚΟ)	0	0.00	0
ΜΙΝΩΙΚΕΣ ΓΡΑΜΜΕΣ	6 160	-6.95	106 856
ANEK LINES (ΚΟ)	3 430	-6.28	76 890
ANEK LINES (ΠΟ) ΕΚΔ. 90	6 480	2.05	20
ANEK LINES (ΠΟ) ΕΚΔ. 96	3 510	-6.15	900
ΦΑΡ/ΚΩΝ - ΚΑΛ/ΚΩΝ ΠΡ.			
LAVIPHARM (ΚΟ)	2 605	-8.92	170 820
ΠΑΠΑΕΛΛΗΝΑΣ	2 485	-9.14	91 258
VETERIN ΑΒΕΕ	2 600	-8.77	42 146
ΜΕΤΑΛΛΕΙΑ			
ΑΡΓΥΡ/ΤΩΝ & ΒΑΡΥΤΙΝΗΣ	11480	-5.79	14 430

ΠΑΡΑΛΛΗΛΗ	ΤΙΜΗ	%	ΤΕΜ
ΚΛ. ΚΟΡΙΝΘΟΥ-ΚΟΡ-ΦΙΛ (ΚΟ)	3765	-9.06	137 890
ΚΛ. ΚΟΡΙΝΘΟΥ-ΚΟΡ-ΦΙΛ (ΠΟ)	3480	-9.96	4 310
ΕΠΙΦΑΝΕΙΑ ΙΝΤΕΡΤΥΠ (ΚΟ)	2 210	-9.05	76 040
SINGULAR (ΚΟ)	10 420	-9.82	93 480
ΣΕΛΟΝΤΑ ΙΧΘΥΟΤΡΟΦΕΙΑ	2 085	-7.54	102 137
ΤΕΞΑΠΡΕΤ	7 285	-7.78	9 290
CONNECTION	2 795	-7.14	90 490
RIDENCO (ΚΑ)	1815	-8.56	73 415
ΜΟΥΡΙΑΔΗΣ (ΚΑ)	1725	-9.21	382 010
ΚΡΕΚΑ. (ΚΑ)	2 270	-8.47	28 850
METROLIFE (ΚΟ)	4195	-9.30	115 520
ΕΛΒΕ-ΕΝΔΥΜΑΤΩΝ (ΚΑ)	1 695	-9.84	65 060
YALCO-ΚΩΝΣΤΑΝΤΙΝΟΥ (ΚΑ)	3 230	-6.78	29 150
ΠΕΙΡΑΙΩΣ ΧΡΗΜ/ΚΕΣ ΜΙΣΘ.	4 790	-4.20	5 035
ΡΕΜΕΚ	2 650	-7.67	34 010
ΕΛΛΑΤΕΞ ΣΥΝΘΕΤΙΚΑΙ ΙΝΕΣ	4130	-9.13	51 660
ΚΟΥΜΠΑΣ ΑΣΦ. ΣΥΜΒ.	11 840	-8.64	6 545
ΡΑΔΙΟ ΚΟΡΑΣΙΔΗ	8 360	-5.91	30 272
FLEXOPACK	8 760	-5.45	3 590
ΠΟΥΛΙΑΔΗΣ & ΣΥΝΕΡΓΑΤΕΣ	5 170	-8.82	65 935
ΙΜΠΕΡΙΟ ΔΙΕΘΝΗΣ ΜΕΤΑΦ.	3 730	-9.69	25 955
ΒΕΡΝΙΚΟΣ ΚΟΤΕΡΑ ΝΑΥΤΙΛΙΑΚΗ	3 225	-9.92	24 050
ΚΑΡΔΑΣΙΛΑΡΗΣ	3 250	-8.32	16 770
ΙΑΤΡΙΚΟ ΑΘ. ΚΛΙΝΙΚΗ ΠΑΛ ΦΑΛ.	4 500	-4.46	39 930
ΕΝΔΥΣΗ	1260	-9.03	55 120
ΠΑΪΡΗΣ	7 930	-8.96	51 050
ΑΛΚΟ ΕΛΛΑΣ	2 335	-9.32	85 807
ΜΠΕΪΜΠΥ ΛΑΝΤ	1100	-7.95	101 172
ΣΠΥΡΟΥ ΑΓΡΟΤΙΚΟΣ ΟΙΚΟΣ	3 095	-7.75	38 200
SYSWARE	4 695	-6.85	70 690
FOLLI FOLLIE	6 980	-4.12	85 740
ΓΚΑΛΗΣ ΝΙΚΟΣ	5 125	-7.16	73 350
SEAFARM IONIAN	1 100	-8.33	74 890
ΚΥΡΙΑΚΟΥΛΗΣ	2 865	-8.76	42 010
DATA INFORMATION SYSTEMS	4 260	-9.36	101 640
ΕΚΤΕΡ (ΚΟ)	2915	-9.05	67 990
ΣΙΓΑΛΑΣ (ΚΟ)	4830	-9.72	331 630
ΔΙΕΚΑΤ (ΚΟ)	3 730	-9.14	58 940
ΜΕΤΑ/ΚΗ ΑΓΡΙΝΙΟΥ	4155	-8.78	187 180
ΕΤΑΝΕ (ΚΟ)	1 590	-9.40	259 612
LAMDA DEVELOPMENT	9480	-7.47	12 990
ΓΕΝΕΡ	2555	-9.40	69 247
ΜΟΣΧΟΛΙΟΣ ΧΗΜΙΚΑ	13150	-8.43	8 020
ΒΑΡΑΓΚΗΣ	2075	-6.53	56 479
ΣΩΛ. ΚΟΡΙΝΘΟΥ	2635	-5.05	35 856
ΞΙΦΙΑΣ (Κ)	2465	-9.87	81 568
ΞΙΦΙΑΣ (Π)	2910	-4.12	300
ΝΤΡΟΥΚΦΑΡΜΠΕΝ ΕΛΛΑΣ	3875	-9.99	15 410
ΚΥΡΙΑΚΙΔΗΣ ΜΑΡΜΑΡΑ ΓΡΑΝΙΤΕΣ	6240	-9.37	21 320
ΝΤΕΣΠΕΚ ΕΛΛΑΣ	2160	-9.62	79 473
INFO QUEST	5270	-9.37	300 800
ΚΑΡΑΜΟΛΕΓΚΟΣ	5470	-7.76	5 910
MEVACO A.E. (ΚΟ)	3615	-9.74	30 300
ΠΛΑΙΣΙΟ COMPUTER A.E.E.	3655	-9.31	36 490
ΑΤΕΡΜΟΝ Α.Ε	3505	-9.31	62 260
KLEEMANN HELLAS ΑΒΕΕ	5390	-6.50	11 250
ΗΛΕΚΤΡΑ Α.Ε.	6085	-9.45	104 990
ΠΛΑΣΤΙΚΑ ΚΡΗΤΗΣ	5265	-7.63	12 610
ΚΥΛΙΝΔΡΟΜΥΛΟΙ ΠΑΠΑΦΙΛΗ ΑΕ	2700	-0.37	23 370
EVEREST ΑΕ	1925	-7.23	29 200
UNISOFT ΑΕ	5655	-9.23	24 070
ACTIVE ΕΠΕΝΔΥΤΙΚΗ Α.Ε.Ε.Χ.	4720	-9.67	21 450
ΔΑΝΕΙΛΙΔΗΣ Κ.Ι.	3180	-4.50	23 550
DIONIC	10100	-7.93	23 590
ΑΤΤΙΚΕΣ ΕΚΔΟΣΕΙΣ	3775	-3.82	30 050
COMPUTER LOGIC	3335	-9.50	79 570
INTRALOT	7480	-6.67	231 810
Π. ΠΕΤΡΟΠΟΥΛΟΣ	10070	-9.07	17 480
ΝΕΟΡΙΟ ΣΥΡΟΥ	4700	-8.65	21 530
ΚΩΤΣΟΒΟΛΟΣ	7775	-5.07	29 920
ΗΛΕΚΤΡΟΝΙΚΗ ΑΘΗΝΩΝ	7375	-5.51	9 860
ΥΙΟΙ ΧΑΤΖΗΚΡΑΝΙΩΤΗ	5950	-9.30	21 340
SPIDER	9500	-8.92	20 140
MICROLAND COMPUTERS	5810	-9.71	29 560
ΚΟΡΑΣΙΔΗΣ TELECOM	20020	-3.70	5 680
ΚΤΗΜΑ ΛΑΖΑΡΙΔΗ	6245	-9.03	8 340
ΕΚΔΟΣΕΙΣ ΛΥΜΠΕΡΗ	8835	0.34	31 810
ΤΕΧΝΙΚΕΣ ΕΚΔΟΣΕΙΣ	5625	-9.93	7 490
INFORMATICS	10655	-6.08	7 880
ΔΟΜΙΚΗ ΚΡΗΤΗΣ	4380	-8.27	55 680
BYTE COMPUTER	14920	-5.24	4 790
ΝΑΥΤΕΜΠΟΡΙΚΗ	6080	-6.96	20 660
ΙΚΤΙΝΟΣ ΕΛΛΑΣ	6250	-5.59	42 200
ΜΑΘΙΟΣ ΠΥΡΙΜΑΧΑ	5950	-0.50	31 600
ΙΜΑΚΟ	10050	-0.20	58 520
CRETA FARM	8760	-2.72	38 990
PC SYSTEMS	16210	85.26	282 343
ΠΛΗΡΟΦΟΡΙΚΗΣ			
ALTEC (ΚΟ)	5 385	-9.04	241 783
ΙΝΤΡΑΣΟΦΤ (ΚΟ)	7 865	-9.60	222 013
ΔΕΛΤΑ ΠΛΗΡΟΦΟΡΙΚΗ (ΚΟ)	5 840	-8.10	38 570
UNIFON Α.Ε.	3 125	-6.72	60 090
UNISYSTEMS	18 095	-4.56	12 260
DATAMEDIA	9 525	-8.68	341 579
ΚΑΤΑΣΚΕΥΣΤΙΚΕΣ			
ΓΕΚ	4 850	-9.85	54 540
ΤΕΡΝΑ (ΚΟ)	3525	-9.50	62 320
ΤΕΧΝΙΚΗ ΕΤΑΙΡΙΑ ΒΟΛΟΥ (ΚΟ)	3 800	-8.54	83 770
ΓΝΩΜΩΝ (ΚΟ)	1

URAL MOTO

Η COBET MOTO, γενική αντιπροσωπεία των Ρώσικων εργοστασίων IMZ, IZMASH και MOTOVELO, ανακοινώνει την έναρξη της συνεργασίας της στη Ρόδο με τον Παπαδάκη Κλέωνα (Λ. Λίνδου 211, τηλ. 35075).

Η συνεργασία αυτή είναι στα πλαίσια επέκτασης του δικτύου πώλησης της COBET MOTO σε όλη την Ελλάδα και κρίθηκε απαραίτητη γιατί και οι τρεις κατασκευαστές που αντιπροσωπεύουμε αποτελούν την καλύτερη πρόταση για νησιωτικές περιοχές όπως η Ρόδος. Προσφέρουν μια ποικιλία μοντέλων στις κατηγορίες των 125, 350 και 650 κυβικών εκατοστών, με κύρια χαρακτηριστικά την αξιοπιστία και το χαμηλό κόστος κτήσης, συντήρησης και χρήσης που θα εκτιμηθούν από όλους, χαρίζοντας άφθονα χιλιόμετρα ξένοιαστων διαδρομών.

Στη συνέχεια δίνονται περισσότερα στοιχεία για κάθε μάρκα:

URAL 650

215 κιλά ρωστικού χάλυβα on the road με χαρακτηριστικά που κομπλάρουν τις πολύχρωμες και «μη μου άπτου», γιαπωνέζες που συναντούν. Η URAL είναι μία μοτοσικλέτα 650 cc με boxer αερεόψυκτο τετράχρονο κινητήρα. Ο κινητήρας της αποδίδει 40 ίππους στις 5.800 σ.α.λ. Η ροπή του είναι μεγάλη και βρίσκεται στα 4,6 Kgm/4.900 σ.α.λ. Η απόδοση της δύναμης είναι εντελώς γραμμική, ενώ εμφανίζεται πραγματικά ακούραστος και αποδεδειγμένα αξιόπιστος. Με στοιχειώδη φροντίδα (ένα απλό σέρβις σε τακτά χρονικά διαστήματα) η διάρκεια ζωής της είναι πολλών δεκαετιών Η εκκίνηση του κινητήρα γίνεται χωρίς κόπο με μανιβέλα ή μίζα.

Διατίθεται και με καλάθι (side car) σε διάφορους χρωματικούς συνδυασμούς.

IZH 350

Τριακόσια πενήντα κυβικά σε τιμή 790.000 δρχ. που ενθουσιάζει. Ο δίχρονος μονοκύλινδρος κινητήρας των 350 cc, είναι σχεδιασμένος έτσι ώστε να δίνει από πολύ χαμηλά τη ροπή του. Η μέγιστη ιπποδύναμή των 23 HP δίνεται μόλις στις 4.850 σ.α.λ. ενώ η ροπή του κινητήρα φτάνει τα 2,92 Kgm. Γενικά η συμπεριφορά του κινητήρα μοιάζει πολύ με τη συμπεριφορά ενός μονοκύλινδρου τετράχρονου και παρουσιάζει πολύ ομαλή λειτουργία. Είναι κατασκευασμένη για να λειτουργεί κάτω από οποιεσδήποτε κλιματολογικές συνθήκες και ανταποκρίνεται εξίσου καλά στην άσφαλτο και στο χώμα γιατί διαθέτει λάστιχα διπλής χρήσης.

Η μοτοσικλέτα διατίθεται και με side car (πλαϊνό καλάθι), το οποίο έχει πολύ μεγάλο χώρο για αποσκευές, κλειδώνει και είναι εξοπλισμένο με φρένο και αμορτισέρ για άνεση και ασφάλεια.

MOTOVELO 125

Το μεγάλο - μικρό με πολλά και ενδιαφέροντα προσόντα. Είναι ιδανικό για χρήση μέσα στην πόλη, όπου αποδεικνύεται τρομερά ευκίνητο (βάρος 105 κ.λ.γ., μεταξόνιο 1.300m.m) αλλά και για εκδορμές και χρήση σε δρόμους κάθε είδους, χωμάτινους ή ασφάλτινους (τροχοί 18" φισούνες για προστασία των καλαμιών, τέσσερις ταχύτητες και τελική 105 Km/ώρα, εμπρός αναρτήσεις με πολύ καλή αίσθηση και πίσω αμορτισέρ αερίου λαδιού προφορτιζόμενα, απόσταση από το έδαφος 140 mm αναρτήσεις που δεν τερματίζουν ούτε με δύο άτομα σε οποιοδήποτε έδαφος κ.λπ.)

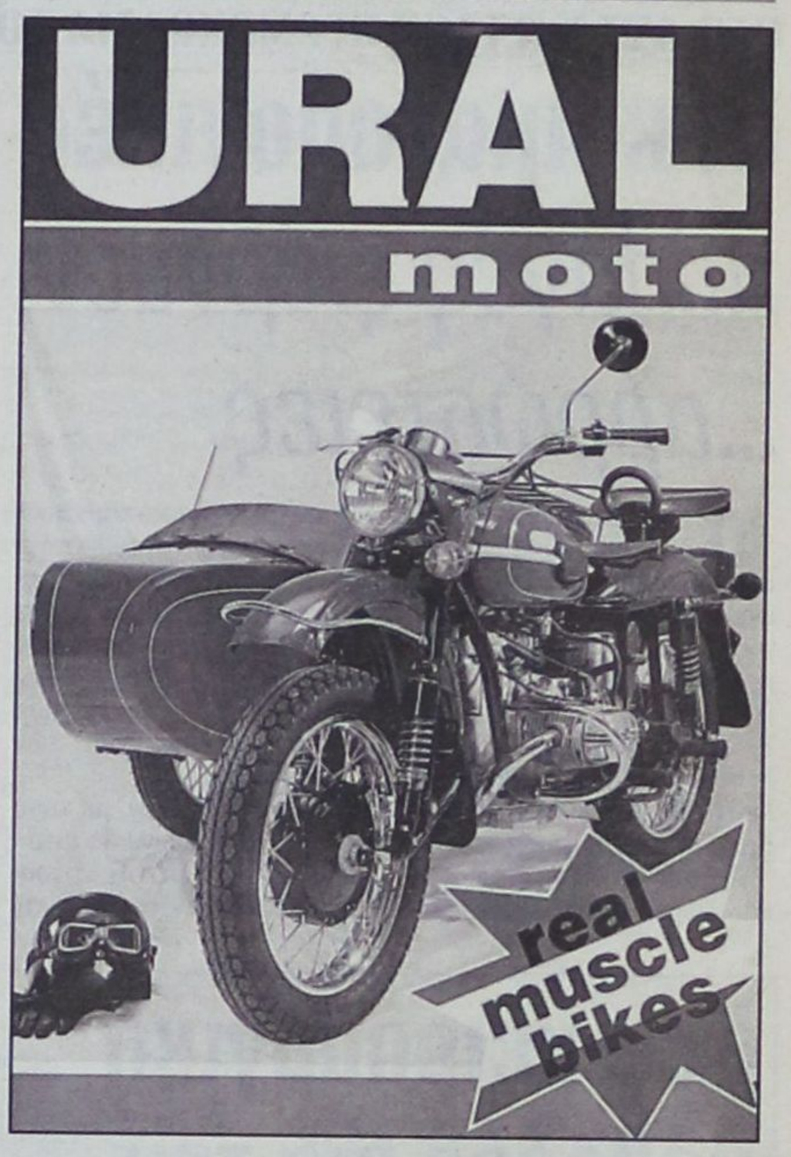

ΙΑΤΡΙΚΗ ΑΝΑΚΟΙΝΩΣΗ

Ο Ιατρός Παύλος Εμμ. Μπακίρης
Ειδικός Καρδιολόγος
δέχεται καθημερινά στο ιατρείο του
επί της οδού **Παύλου Μελά 40**
Ωρες λειτουργίας Ιατρείου:
Από Δευτέρα έως Παρασκευή:
πρωί 8.30 - 13.00 απόγευμα 5.00-8.30
Σάββατο πρωί δέχεται
μόνο με ραντεβού.
Τηλέφωνο Ιατρείου:
35310 Κινητό 0945/432525
Οικίας: 95555

Πολυμορφικό με ιδιαιτερότητες

Το μέλλον ανήκει στα πολυμορφικά οχήματα. Καθημερινά τα μοντέλα ενός όγκου αποκτούν όλο και μεγαλύτερο ποσοστό πωλήσεων στη διεθνή αγορά. Οι κατασκευαστές στην αρχή είχαν αντιρρήσεις για την επιτυχία των πολυμορφικών αυτοκινήτων, αλλά μπροστά στην αυξανόμενη ζήτηση υποχρεώθηκαν να αναθεωρήσουν. Η ιδέα της Ρενό με το Εσπάς τη δεκαετία του '80, τώρα αποτελεί την κινητήρια δύναμη που αλλάζει το τοπίο στη διεθνή αυτοκινητοβιομηχανία. Οι Γάλλοι κατασκευαστές, με μοναδική εξαίρεση τη Ρενό, δεν εκμεταλλεύθηκαν εγκαίρως τη διαφαινόμενη επιτυχία των πολυμορφικών οχημάτων. Η Σιτροέν λανσάρισε φέτος το Ξαρά Πικάσο και η Πεζό θα κάνει την παγκόσμια πρεμιέρα του 307 Multibreak (συνδυασμός πολυμορφικού και στέσιον βάγκον) το φθινόπωρο. Το γκρουπ PSA (Πεζό - Σιτροέν) τώρα προσπαθεί να ανακτήσει το χαμένο έδαφος και έχει πολλές πιθανότητες να τα καταφέρει, αν ακολουθήσει ευέλικτη εμπορική πολιτική. Στο Σαλόνι Αυτοκινήτου στο Παρίσι η Πεζό θα παρουσιάσει το νέο μοντέλο της, 307. Πρόκειται για τον αντικαταστάση του 306, που μαζί με το 206 θα αποτελέσουν το ισχυρότερο δίδυμο της φίρμας στη μικρή και μικρομεσαία κατηγορία. Το 307 ακολουθεί τη σχεδιαστική φόρμα του 206, δεν φαίνεται να υπάρχουν μεγάλες διαφορές και το πιο σημαντικό στοιχείο όσον αφορά την γκάμα είναι η ύπαρξη μιας έκδοσης, με πολυμορφικά στοιχεία και αρκετές ιδιαιτερότητες. Το 307 Multibreak φιλοξενεί εφτά άτομα, σε μια προσπάθεια να ανταγωνιστεί το Οπελ Ζαφίρα και υπολογίζεται να κυκλοφορήσει στις αρχές του 2001. Μάλιστα, η Πεζό, που δεν κρύβει την προτίμησή της στα στέσιον βάγκον, αποφάσισε να κινηθεί ανάμεσα στις δύο κατηγορίες. Δημιούργησε το 307 Multibreak, που συνδυάζει τα χαρακτηριστικά ενός πολυμορφικού οχήματος και ενός στέσιον βάγκον. Εχει ύψος 1.54 μ., καλή αεροδυναμική και η γαλλική φίρμα ανακοίνωσε, ότι θα προσπαθήσει να δημιουργήσει μια νέα υποκατηγορία οχημάτων.


PEUGEOT 307

ΜΟΥΣΕΣ
Live Night Club
Χειμερινή σεζόν με νέα σχήματα και καινούριο πρόγραμμα
Γιά νύχτες ... Μαγικές κι ονειρεμένες.....
Τετάρτη - Πέμπτη - Παρασκευή - Σάββατο
Reservee 094 6024626 & 25015
* Το κέντρο και η ορχήστρα διατίθενται για χοροεσπερίδες και συνεστιάσεις συλλόγων.

ΟΣΟ ΑΥΞΑΝΕΤΑΙ Η ΘΕΡΜΟΚΡΑΣΙΑ ΤΟΣΟ ΑΥΞΑΝΟΝΤΑΙ ΟΙ ΚΑΡΔΙΟΠΑΘΕΙΕΣ

Οι κλιματολογικές *αλλαγές φέρνουν ...αρρώστειες*



Η έλλειψη βροχοπτώσεων τον τελευταίο καιρό στην χώρα μας έχει ανησυχήσει τους ειδικούς. Οσο ανεβαίνει η θερμοκρασία, τα επίπεδα της υγείας χειροτερεύουν...

Οσο πιο θερμό γίνεται το κλίμα της Ελλάδας τόσο περισσότερα προβλήματα υγείας θα έχουν οι κάτοικοί της! Το συμπέρασμα αυτό προκύπτει από μελέτη του Εργαστηρίου Υγιεινής και Επιδημιολογίας της Ιατρικής Σχολής Αθηνών και του Ινστιτούτου Κοινωνικής και Προληπτικής Ιατρικής.

Λιγότερες βροχοπτώσεις και μεγαλύτερη θερμοκρασία είναι τα χαρακτηριστικά του κλίματος τα τελευταία χρόνια στην Ελλάδα! Η αύξηση βέβαια της θερμοκρασίας είναι ένα φαινόμενο που παρατηρείται σε όλο σχεδόν τον κόσμο και που έχει ήδη επιπτώσεις στην υγεία των ανθρώπων.

Σύμφωνα, λοιπόν, με τους καθηγητές Κοινωνικής Ιατρικής Γ. Τούντα και Λ. Γεωργούλη, που έκαναν την μελέτη, οι κλιματολογικές αλλαγές μπορεί να επιδράσουν άμεσα στην υγεία των ανθρώπων αυξάνοντας την νοσηρότητα και την θνησιμότητα.

Για παράδειγμα, όταν η θερμοκρασία αυξάνεται πάνω από 25 βαθμούς Κελσίου, αυξάνονται οι θάνατοι από καρδιοπάθειες και κυρίως από εμφράγματα. Μια αύξηση δύο βαθμών Κελσίου πάνω από τον μέσο όρο κατά την διάρκεια του καλοκαιριού το 1980 στο Μισούρι των ΗΠΑ, είχε αποτέλεσμα 300 επιπλέον θανάτους.

Ο Διεθνής Μετεωρολογικός Οργανισμός κατέγραψε μια μείωση των χιονοπτώσεων στο βόρειο ημισφαίριο κατά 8%-10%. Οι μετρήσεις που έχουν γίνει τα τελευταία χρόνια στην Ελλάδα δείχνουν μια μείωση των βροχοπτώσεων από 10-30%, ανάλογα με την περιοχή και μάλιστα η μείωση αυτή είναι πιο έντονη εκεί όπου βρέχει περισσότερο, δηλαδή στην Δυτική Ελλάδα.

Η μείωση, όμως των βροχοπτώσεων έχει συσχετισθεί με μείωση του προσδόκιμου επιβίωσης, καθώς και με αύξηση της θνησιμότητας από γαστρεντερίτιδες και άλλα λοιμώδη νοσήματα. Εχει επίσης παρατηρηθεί ότι ορισμένα λοιμώδη νοσήματα δημιουργούν επιδημίες, όταν μεταβάλλεται το υδάτινο περιβάλλον και αυξάνεται η θερμοκρασία.

Μια άλλη εν δυνάμει σημαντική επίπτωση της αλλαγής κλίματος στην ανθρώπινη υγεία μπορεί να συμβεί μέσω των επιπτώσεων στις καλλιέργειες που θα επιφέρει η αλλαγή της θερμοκρασίας και η μείωση των βροχοπτώσεων και της υγρασίας του εδάφους, καθώς και λόγω των αυξημένων κυμάτων θερμότητας, ξηρασίας πλημμυρών, κυκλώνων και νοσηρότητας των φυτών... Πολλές θα είναι οι αρνητικές επιπτώσεις στο αποχετευτικό σύστημα, στην διαχείριση των λυμάτων, στις παράλιες μεταφορές και στα οικοσυστήματα των υγρότοπων. Εκτιμάται, επίσης, ότι η αύξηση της στάθμης των θαλασσών δεν θα γίνει βαθμιαία, αλλά ότι θα συντελεστεί μέσα από μεγάλα παλλιροϊκά κύματα και τυφώνες που θα φέρουν την καταστροφή και τον θάνατο σε εκατοντάδες εκατομμύρια ανθρώπους. Θα υπάρξει αύξηση των γενετικών βλαβών, των καρκίνων και των νευρολογικών ανοσολογικών και αντιπαραγωγικών διαταραχών εξαιτίας του πλημμυρίσματος χωματερών με τοξικά απόβλητα.

Νέα χειρουργική μέθοδος για την *θεραπεία της μηνορραγίας*

Μία στις 5 γυναίκες εμφανίζει επίμονες αιμορραγίες



Οι επίμονες αιμορραγίες που εμφανίζει μία στις πέντε γυναίκες της αναπαραγωγικής ηλικίας, πολλές φορές τις οδηγεί σε υστερεκτομή. Με τις νέες χειρουργικές μεθόδους που κερδίζουν συνέχεια έδαφος και στην χώρα μας, οι γυναίκες πλέον θεραπεύονται...

Η μηνορραγία αποτελεί το πιο συχνό σύμπτωμα για το οποίο οι γυναίκες επισκέπτονται τον γυναικολόγο τους.

Μάλιστα το 60% όσων γυναικών υποφέρουν απ' αυτή την πάθηση υποβάλλονται τελικά σε υστεροκτομή κατά την διάρκεια των πέντε χρόνων μετά την πρώτη τους επίσκεψη στον γυναικολόγο.

Ερευνα στην Μ. Βρετανία έδειξε ότι το 20% των γυναικών με αιμορραγίες ηλικίας 55 ετών έχει χάσει την μήτρα της από υστεροκτομή.

Πρόκειται για μια επέμβαση με υψηλά ποσοστά νοσηρότητας.

Οπως εξηγεί ο μαιευτήρας - γυναικολόγος Ηλίας Τσάκος, μια νέα χειρουργική μέθοδος χρησιμοποιείται με πολύ καλά αποτελέσματα για την θεραπεία των αιμορραγιών.

Πρόκειται για τον «καυτηριασμό ενδομητρίου με μπαλόνι» που σύμφωνα με έρευνες έχει αποδειχθεί ιδιαίτερα σημαντικός στις περιπτώσεις της δυσλειτουργικής αιμορραγίας, όταν δηλαδή παρουσιάζουν ανατομικές ανωμαλίες.

Το πόσο επιτυχής είναι η μέθοδος εξαρτάται από διάφορους παράγοντες, όπως είναι η ηλικία της γυναίκας, το μέγεθος της μήτρας και το επίπεδο της μηνορραγίας.

ΦΡΟΝΤΙΣΤΗΡΙΑ
ΓΝΩΜΩΝ
Μ. ΓΙΑΝΝΙΚΟΥΡΗΣ
• ΜΑΘΗΜΑΤΙΚΑ • ΦΥΣΙΚΗ • ΧΗΜΕΙΑ
• ΠΟΛ. ΟΙΚΟΝΟΜΙΑ • ΕΚΘΕΣΗ • ΑΡΧΑΙΑ • ΙΣΤΟΡΙΑ
Ολιγομελή Τμήματα
27 χρόνια λειτουργίας
Α- Β - Γ ΓΥΜΝΑΣΙΟΥ
Α-Β-Γ ΛΥΚΕΙΟΥ
• ΧΕΙΜΑΡΡΑΣ 117 ΤΗΛ 25700 - 25250 - 0944808283 - FAX 25252
Το φροντιστήριο για τους καλούς μαθητές

η ΣΠΑΝΟΣ CARD σας προσφέρει δώρα που... σπανίζουν!

ΜΑΘΑΤΕ ΤΑ ΝΕΑ;
Τώρα συμπληρώνοντας 150 πόντους στην Σπανός Card κερδίζετε μια δωροεπιταγή αξίας 2.000δρχ. για τις επόμενες αγορές σας και το δικαίωμα συμμετοχής στη **μεγάλη κλήρωση** των Υπερμάρκετ Σπανός, που σας χαρίζουν 10 πλυντήρια, 10 τηλεοράσεις 14", 10 ηλεκτρικές σκούπες και 10 ποδήλατα.



ΑΠΟΚΤΗΣΤΕ ΠΛΟΥΣΙΑ ΔΩΡΑ ΜΕ ΤΗ ΣΠΑΝΟΣ CARD



Η ΚΛΗΡΩΣΗ ΘΑ ΓΙΝΕΙ ΣΤΙΣ 20-5-2000

Από τα δώρα, τα 7 σε κάθε είδος θα κληρωθούν στο κατάστημα της Ρόδου και τα 3 στο κατάστημα της Λέρου.

EMERY · Perrier · Nestlé · Coca-Cola · AXE · Skip

ΣΠΑΝΟΣ CARD
Αποκτήστε την τώρα!

ΓΙΑΤΙ Η ΔΩΔΕΚΑΝΗΣΟΣ ΕΙΝΑΙ Ο ΤΟΠΟΣ ΜΑΣ!

ΜΟΝΟ ΔΥΟ ΣΤΟΥΣ ΔΕΚΑ ΖΗΤΟΥΝ ΤΗ ΓΝΩΜΗ ΕΙΔΙΚΟΥ

Οι Ελληνες δεν μαρτυρούν τα *προβλήματα στο σεξ*

Το 74% των ανδρών με σεξουαλικά προβλήματα έχουν μόνιμη σχέση



Μόλις οι δύο στους δέκα Ελληνες που αντιμετωπίζουν σεξουαλικά προβλήματα έχουν ζητήσει τη γνώμη ειδικού.

Παρά το γεγονός ότι ζούμε στην εποχή του «βιάγκρα», με τα ταμπού και τις προκαταλήψεις να ανήκουν στο παρελθόν, οι Ελληνες εξακολουθούν να κρατούν επτασφράγιστο μυστικό το πρόβλημά τους, το οποίο δυσκολεύονται να αποδεχτούν. Πάντως, τα περισσότερα σεξουαλικά προβλήματα αντιμετωπίζουν κυρίως παντρεμένοι και γενικότερα όσοι έχουν μόνιμη σχέση.

Σημαντικα είναι τα συμπεράσματα για τη σεξουαλική ζωή των Ελλήνων, τα οποία προκύπτουν από την ανοικτή γραμμή επικοινωνίας του Κεντρου Αναφοράς Σεξουαλικών Δυσλειτουργιών του Αριστοτελείου Πανεπιστημίου Θεσσαλονίκης. Σύμφωνα, λοιπόν, με τα όσα προκύπτουν, το 74% των ανδρών με σεξουαλικά προβλήματα έχουν μόνιμη σχέση ή είναι παντρεμένοι, ενώ το 24% έχει περιστασιακούς συντρόφους. Ομως, έχει παρατηρηθεί ότι μεγάλα είναι τα ποσοστά ανδρών με προβλήματα σεξουαλικής δυσλειτουργίας που έχουν περάσει ένα διαζύγιο ή θάνατο της συντρόφου τους και δυσκολεύονται να συνάψουν καινούργια σχέση.

Ετσι, διαπιστώνεται ότι από το Φεβρουάριο του 1999, σε σύνολο 3,680 ανθρώπων που κάλεσαν την τηλεφωνική γραμμή, μόνο το 19% ανέφερε ότι είχε απευθυνθεί σε γιατρό. Ειδικότερα, το 9,6% δήλωσε ότι αντιμετωπίζει προβλήματα σεξουαλικής δυσλειτουργίας κατά μέσο όρο πάνω από ένα χρόνο. Πάντως, σε ποσοστό 16% το τηλεφώνημα δεν είχε γίνει από εκείνον που αντιμετώπιζε το πρόβλημα. Συγκεκριμένα, το 6,7% προερχόταν από τον ή τη σύζυγο, το 4,2% από τον σύντροφο, το 2,6% από τους γονείς. Τα προβλήματα που αφορούσαν τους άνδρες ήταν κυρίως η στυτική δυσλειτουργία (σε ποσοστό 66%), η πρόωρη εκσπερματική (20%) και η μειωμένη σεξουαλική επιθυμία (4%).

Από αυτούς που επικοινώνησαν με την ανοικτή γραμμή του Κέντρου, οκτώ στους δέκα ήταν άνδρες και μόνο δύο στις δέκα ήταν γυναίκες. Οι γυναίκες που αναζήτησαν επικοινωνία, ανέφεραν κυρίως προβλήματα οργασμού (σε ποσοστό 43%), επώδυνη σεξουαλική επιθυμία (14%).

Να σημειωθεί ότι η ανοικτή γραμμή επικοινωνίας Αναφοράς Σεξουαλικών Δυσλειτουργιών (031-999-099) λειτουργεί σε καθημερινή βάση, με σκοπό την ενημέρωση και την παροχή υποστήριξης σε όσους αντιμετωπίζουν προβλήματα γύρω από το σεξ.

ΑΣΤΡΟΛΟΓΟΣ - ΜΕΛΛΟΝΤΟΛΟΓΟΣ
MENTIOYM
Παγκοσμίου φήμης Ελλάδα - Ευρώπη - Μέση Ανατολή.
Χαρτομαντεία - Οικογενειακά - Αισθηματικά - Οικονομικά.
Γεννημένος με φοβερές δυνάμεις με εκρηκτικές υποβολές και σε παγκόσμιο επίπεδο πραγματοποιεί όλες τις επιθυμίες σας.
Επαναφορά προσώπων.
Απομάκρυνση ανεπιθύμητων προσώπων.
Μοναδικός στα θέματα Γάμου και άλλα θέματα μη ανακοινώσιμα.
Με αποκλειστικά ραντεβού - Ακρα εχεμύθεια
κος Takis Ρόδος 097-7041710
Δεκτή Αλληλογραφία

Carrier
ΜΕ ΤΟΝ ΑΕΡΑ ΤΟΥ 1ου ΚΛΙΜΑΤΙΣΤΙΚΟΥ
Σε τιμές έκπληξη και με συμφέροντα διακανονισμό
ΑΠΟΚΛ. ΑΝΤΙΠΡΟΣΩΠΟΣ ΔΩΔΕΚΑΝΗΣΟΥ
RODOS AIR Ε.Π.Ε.
ΕΧΟΥΜΕ ΤΙΣ ΑΠΑΝΤΗΣΕΙΣ
ΟΙΚΟΝΟΜΙΑ
ΔΙΑΡΚΕΙΑ ΖΩΗΣ
ΑΝΤΑΓΩΝΙΣΤΙΚΕΣ ΤΙΜΕΣ
ΔΥΝΑΤΟΤΗΤΑ ΠΡΟΣΑΡΜΟΓΗΣ
FULL SERVICE
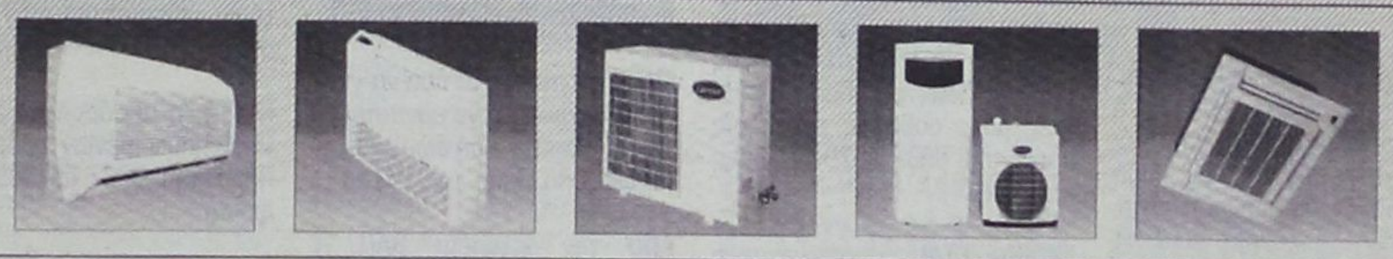
Rodos Air
ΚΑΡΡΑΣ ΜΙΧΑΗΛ ΜΗΧΑΝΟΛΟΓΟΣ
ΚΑΚΑΚΙΟΣ ΣΤΕΛΙΟΣ ΜΗΧΑΝΟΛΟΓΟΣ
ΚΑΛΛΙΓΕΡΟΣ ΜΙΧΑΛΗΣ ΠΟΛ. ΜΗΧΑΝΙΚΟΣ
ΚΕΝΤΡΙΚΗ ΔΙΑΘΕΣΗ - SERVICE - ΑΝΤΑΛΛΑΚΤΙΚΑ
ΓΕΩΡ. ΣΕΦΕΡΗ 76 ΡΟΔΟΣ (ΜΗ.ΔΙΑ.) - ΤΗΛ. ΚΕΝΤΡΟ (0241) 70710 FAX: (0241) 70720
Και σε εξουσιοδοτημένα καταστήματα: - ΚΡΕΜΑΣΤΗ: ΜΙΧΑΛΑΚΗΣ ΚΩΣΤΑΣ - ΑΦΑΝΤΟΥ: ΚΟΥΜΝΑΚΗΣ ΓΕΩΡΓΙΟΣ


Η εμπειρία μας και η αφοσίωση στη λεπτομέρεια αποτελουν εγγύηση για την απόλυτη επιτυχία ωστε να μείνουν ανεξίτηλες στη μνήμη τη δική σας και των καλεσμένων σας.....
ΧΟΡΟΕΣΠΕΡΙΔΕΣ - ΓΑΜΟΙ - CATERING - ΠΑΙΔΙΚΑ ΠΑΡΤΥ
ΞΕΝΟΔΟΧΕΙΟ SOFITEL CAPSIS ΡΟΔΟΥ
Για Πληροφορίες 25-015 & 20919 (09.00 - 17.00)

CAPSIS Conference Centers & Resort Hotels

Μικρές αγγελίες

δωρεάν στη «δ» τηλ: 0241-37500 fax: 0241-37333

ΕΝΟΙΚΙΑΣΕΙΣ

ΠΩΛΟΥΝΤΑΙ ή ενοικιάζονται δύο αποθήκες 160 τ.μ. το σε οικοδομή που ανεγείρεται στ'Ασγούρου (καταστήματα Μανουσέλη). Πληρ. 24118 ώρες 10-2 μ.μ.

ΕΝΟΙΚΙΑΖΟΝΤΑΙ 2 τουριστικά λεωφορεία 303 υπερυψωμένα σε άριστη κατάσταση με ή χωρίς οδηγούς για την καλοκαιρινή σεζόν. Μόνο σοβαρές προτάσεις. Τηλ. 0945-593404 - 3214222

ΕΝΟΙΚΙΑΖΕΤΑΙ επιπλωμένη γκαρσονιέρα στην οδό Σουλίου 6. Πληρ. τηλ. 20887

ΖΗΤΕΙΤΑΙ γραφείο 20 τ.μ. για ενοικίαση. Τηλ. 0945-593404 - 3214814

ΕΝΟΙΚΙΑΖΟΝΤΑΙ
στους Καστελλοριζιούς, (Ιξιά), μικρά δυάρια πλήρως επιπλωμένα, και με τα απαραίτητα σκεύη. Πληρ. Διακογεωργίου Κάλλιστος, τηλ. 29318 - 34598

ΕΝΟΙΚΙΑΖΟΝΤΑΙ σε μεγάλο κήπο στους Τρεις καινούργια λουξ κατασκευής και πλήρως επιπλωμένα α) γκαρσονιέρα, β) δυάρι. Διαθέτουν τηλέφωνο, θέρμανση, ανεμιστήρα, ηλιακό και ηλεκτρικό θερμοσίφωνα, σίτες στα παράθυρα, μεγάλες βεράντες και parking κ.λπ. πλήρη τηλ. 92714.

ΕΝΟΙΚΙΑΖΕΤΑΙ κατάστημα 20 τμ στην παραλία Ιαλυσού (έναντι κέντρου, «Μπικίνι») και γραφεία στην οδό Εθνάρχου Μακαρίου 11 (πρώην ξενοδοχείο «Δελφίνι») πληρ. τηλ. 29225 και 94.100

ΕΝΟΙΚΙΑΖΕΤΑΙ ημιϋπόγειο διαμέρισμα κατάλληλο για κατοικία ή επαγγελματική χρήση στην Ρόδο και στην οδό Παύλου Μελά αριθμ. 45, με δύο υπνοδωμάτια, χωλ, σαλοτραπεζαρία, κουζίνα, μπάνιο, βοηθητικό w.c. και αποθήκη, επιφανείας 120 τ.μ., με κεντρική θέρμανση. Πληροφορίες, τηλ. 25450, 35450 και 20277

ΕΝΟΙΚΙΑΖΟΝΤΑΙ
επιπλωμένες γκαρσονιέρες με όλα τα φασίλιτις, στο Χαράκι, λίγα μόλις μέτρα από την παραλία, στο πιο όμορφο σημείο του μοναδικού οικισμού με το μήνα ή το χρόνο. Πληρ. τηλ. 31376-093 2320011

ΕΝΟΙΚΙΑΖΟΝΤΑΙ στην Ιαλυσό πλάι στο Ηλέκτρα επιπλωμένα διαμερίσματα δίχωρα ή μονόχωρα με θέρμανση. Πληρ. 22050-33441

ΕΝΟΙΚΙΑΖΕΤΑΙ υπόγειος χώρος, στο κέντρο της πόλεως, επιφανείας μ.τ. 340 περίπου, με τουαλέτες, εγκατάσταση πυρασφάλειας, ιδανικός για γυμναστήριο, αποθηκευτικό χώρο κ.λπ. Πληροφορίες τηλ. 0241 -24230

ΕΝΟΙΚΙΑΖΕΤΑΙ 2άρι διαμέρισμα 2ος όροφος στην οδό Καποδιστρίου 84. Πλ. 28313 77306

ΖΗΤΩ ΓΡΑΦΕΙΟ ΠΡΟΣ ΕΝΟΙΚΙΑΣΗ 20 τμ με WC σε εμπορική περιοχή

ΕΝΟΙΚΙΑΖΟΝΤΑΙ επαγγελματικοί χώροι, σε Α' όροφο και Β' όροφο οικοδομής στο Νιοχώρι, επιφανείας μ.τ. 75 έκαστος, με τουαλέτες, ιδανικοί για γραφεία, ιατρεία, κ.λπ. ή οιαδήποτε άλλη επαγγελματική χρήση. Πληροφορίες τηλ. 0241-24230.

ΕΝΟΙΚΙΑΖΕΤΑΙ στο Νιοχώρι μεγάλο κατάστημα 80 τ.μ. με 40 τ.μ. πατάρι (Καθοπούλη 20 μ. από την Γ. Παπανικολάου) κατάλληλο για οποιαδήποτε χρήση, εκτός εστιατορίου. Πληροφορίες: τηλ. 27065

ΕΝΟΙΚΙΑΖΕΤΑΙ ισόγεια ΑΠΟΘΗΚΗ Εμβαδού 120 τμ με WC (μόνο για χρήση αποθήκης) στην οδό Ολύμπου Καρπάθου (πλησίον Τσαλδάρη και Μιχ. Πετρίδη). Πληροφορίες τηλ 20530 και 33938.

ΕΝΟΙΚΙΑΖΕΤΑΙ
στην οδό Αλεξ. Διάκου 46 χώρος 80 τ.μ. κατάλληλος για οποιαδήποτε χρήση (γραφείο - αντιπροσωπεία - αποθήκη). Τηλ. 77886, 77887, 74431 κος Παρασκευάς.

ΚΟΝΤΑ στο Λύκειο Ιαλυσού, μέσα σε ωραίο κήπο, ενοικιάζονται 3 ανεξάρτητες καινούργιες και πλήρως επιπλωμένες γκαρσονιέρες κατάλληλες για καθηγητές. Πληροφορίες τηλ. 0241 - 29730. 92630 & 0945399660

ΕΝΟΙΚΙΑΖΕΤΑΙ ισόγειος χώρος 100 τμ κατάλληλος για επαγγελματική στέγη, με ελεύθερη πρόσοψη σε πλατεία κείμενος επί της οδού Αγ. Λαύρας 63. Δεκτές μόνο σοβαρές προτάσεις πληρ. τηλ. 0932 757043 ώρες εργασίας.

ΕΝΟΙΚΙΑΖΕΤΑΙ αποθηκευτικός χώρος, ισόγειο 130 τ.μ. με πλακάκια, τηλέφωνο, και τουαλέτα. Περιοχή Μιχ. Πετρίδη. Πληρ. τηλ. 76544, 0944523061

ΕΝΟΙΚΙΑΖΕΤΑΙ διαμέρισμα 85 τ.μ. επί της οδού Απολλωνίου Ροδίου 9, στην Ιξιά. Πληρ. τηλ. 29816

ΕΝΟΙΚΙΑΖΕΤΑΙ κατάστημα 50 m2 επί της Βενετοκλέων 3. Πληροφορίες τηλ. 74188 9.30π.μ. έως 1.00 μ.μ. και 6.00μ.μ. έως 10.00 μ.μ.

ΕΝΟΙΚΙΑΖΕΤΑΙ μεγάλος ψηλοτάβανος αποθηκευτικός χώρος, εμβαδού 300 τ.μ. με είσοδο φορτηγών από ράμπα και άνετη αυλή εμβαδού 500 τ.μ. για στάθμευση αυτοκινήτων. Στην ίδια αυλή υπάρχει μεγάλη ισόγειος αποθήκη σκεπή από σιδηροκατασκευή, η οποία ενοικιάζεται επίσης χωριστά ή μαζί με το υπόγειο. Η οικοδομή στην οποία βρίσκονται οι αποθήκες είναι επί της λεωφόρου Ρόδου - Λίνδου 323, δίπλα απο την επιχείρηση TSELIOS BANIO. Πληροφορίες τηλέφωνα 24514 64458

ΕΝΟΙΚΙΑΖΟΝΤΑΙ
Γραφεία άνωθεν του Δικηγορικού Συλλόγου, επί της οδού 25ης Μαρτίου 9 (πρώην ξεν/χείο ΕΙΡΗΝΗ) Πληροφορίες: τηλ. 23180

ΕΝΟΙΚΙΑΖΕΤΑΙ μικρό διαμέρισμα επιπλωμένο ενός υπνοδωματίου και ενιαίο σαλόνι, πολυκουζίνα, ισόγειο με μπαλκόνι, στην περιοχή Ψαροπούλα κοντά στην καφετέρεια Prestige για όλο το χρόνο. Ενοίκιο 75.000. Τηλ. 20710

ΕΝΟΙΚΙΑΖΕΤΑΙ 2άρι διαμέρισμα επιπλωμένο ιδανικό για φοιτητές στην ΑΘΗΝΑ περιοχή Βύρωνος. Πληρ. τηλ. 64495

ΕΝΟΙΚΙΑΖΕΤΑΙ ισόγειος χώρος 120 τ.μ. για χρήση ΑΠΟΘΗΚΗΣ στην περιοχή Δασκάλων (πλησίον S.M. Μαρινόπουλου). Πληροφορίες τηλ. 33938 και 20530

ΕΝΟΙΚΙΑΖΕΤΑΙ κατάστημα επί της Δημ. Αναστασιάδη 2 με W.C. 45 τ.μ. απέναντι από την πρώην «Λύση». Πληροφορίες: τηλ. 28395/29926

ΕΝΟΙΚΙΑΖΕΤΑΙ διαμέρισμα 3άρι στην οδό Καναδά 37. Πληρ. τηλ. 36345 - 74188

ΕΝΟΙΚΙΑΖΕΤΑΙ ήσυχη μονοκατοικία 100 τ.μ. με κήπο, τζάκι και ηλιακό. Ενοίκιο 140.000 Πληρ. τηλ. 67735

ΕΝΟΙΚΙΑΖΕΤΑΙ αποθήκη εμβαδού 120 τμ με WC (μόνο για χρήση αποθήκης) στην οδό Ολύμπου Καρπάθου (Πλησίον Τσαλδάρη και Μιχ. Πετρίδη). Πληροφορίες τηλ. 20530 και 33938

ΖΗΤΟΥΝ ΠΡΟΣΩΠΙΚΟ

ΖΗΤΕΙΤΑΙ πωλήτρια που να γνωρίζει Αγγλικά για να εργαστεί σε μίνι μάρκετ με είδη δώρων στην Παλιά Πόλη. Πληρ. τηλ. 24118

ΑΠΟ την εταιρεία ΒΑΠ Π. ΚΟΥΓΙΟΣ ΑΕΒΒΕ, ζητείται οδηγός - πωλητής για το τμήμα των πωλήσεων. Προϋπηρεσία στο χώρο των πωλήσεων, θα ληφθεί υπ' όψη. Αποδοχές ικανοποιητικές. Πληροφορίες τηλ. 61434

ΑΠΟ τουριστικό γραφείο ΡΟΔΟΥ ζητείται συνεργάτης ή υπάλληλος με προϋπηρεσία σε τουριστικά γραφεία και λεωφορεία Τηλ. 0945 - 593404 - 3214222

ΚΥΡΙΑ ζητάει δουλειά, καθάρισμα σπιτιών, γραφεία, σκάλες, φύλαξη παιδιών. Πληροφ. τηλ. 0977 373133 κ. ΛΙΛΗ

ΚΑΘΗΓΗΤΡΙΑ μπαλέτου ζητείται από σχολή χορού (σχ. έτος 1999 - 2000). Αποστείλετε πλήρες βιογραφικό σημείωμα, αρ. τηλεφώνου και φωτοαντίγραφα: 1) πτυχίου και 2) αστυνομικής ταυτότητας. Δ/ση: Στ. Κωτιάδη 5, 85100 Ρόδος. Υπόψην κ. Λ. Τσελεπή.

ΑΠΟ ΤΟ Υπερ Μάρκετ Σπανός, ζητείται τεχνικός Η/Υ με εκπληρωμένες στρατιωτικές υποχρεώσεις, για το τμήμα Μηχανογράφησης. Τυχόν προϋπηρεσία θα ληφθεί σοβαρά υπ'όψιν. Τηλέφωνο επικοινωνίας: 32335 - 32695.

ΖΗΤΟΥΝΤΑΙ ΣΕΡΒΙΤΟΡΟΙ ΚΑΙ ΒΟΗΘΟΙ για το ΕΛ ΝΤΙΒΙΝΟ - ΠΡΙΝΣ - ΠΑΡΑΝΤΙΣΟ για 12μηνη απασχόληση. Τηλ. 0944-441888

Από την Εμπορική Εταιρεία Δ. Τσιγάρος και Σια ΟΕ ζητούνται:
1. Αποθηκάριος απόφοιτος Λυκείου με γνώσεις Η/Υ.
2. Οδηγοί με κατοχή διπλώματος κατηγορίας Γ'.
Πληροφορίες στα γραφεία της εταιρείας στην Ν. Λεωφόρο Τσαΐρι Αεροδρομίου και στα τηλέφωνα 67534, 61207, 64041.

ΖΗΤΟΥΝΤΑΙ κοπέλες για καφετέρια - εστιατόριο στην Κρεμαστή τηλ. 92033 κ. Λευτέρη

ΚΥΡΙΑ ζητάει δουλειά για φροντίδα ηλικιωμένων ή αρρώστων. Πληρ. τηλ. 0937 661309 κ. Στεφανία

ΝΕΟΣ 24 ετών με εμπειρία σε σουβλατζίδικο ψήστης ζητάει δουλειά τηλ. 0937 657946

ΖΗΤΕΙΤΑΙ ΥΠΑΛΛΗΛΟΣ Ζητείται υπάλληλος Υποδοχής για το ξενοδοχείο GRAND HOTEL, με άριστη γνώση δύο τουλάχιστον γλωσσών και με προϋπηρεσία σε ανάλογο ξενοδοχείο. Παρακαλώ επικοινωνήστε με την κυρία Χριστίνα Μήτση. Τηλ. (0241) 26284.

ΖΗΤΕΙΤΑΙ ΔΑΚΤΥΛΟΓΡΑΦΟΣ

Ζητείται δακτυλογράφος για άμεση πρόσληψη.
Προσόντα: Πρέπει να γνωρίζει Η/Υ και τυφλό σύστημα
Εργασία απογευματινή (13.30 - 20.30)
Πληρ. τηλ. 76655 - ώρες γραφείου.

ΖΗΤΕΙΤΑΙ

Από την Εταιρεία Ε. ΤΑΤΑΚΗΣ ΚΑΙ ΥΙΟΙ ΑΕ, υπεύθυνος πωλήσεων με απαραίτητες προϋποθέσεις: δίπλωμα οδήγησης ΙΧ και προϋπηρεσία. Θα προτιμηθούν οι γνώστες ξένων γλωσσών και οι κάτοχοι απολυτηρίου λυκείου.
Πληροφορίες: τηλέφωνο 25342

ΑΠΟ τουριστικό γραφείο ζητείται υπάλληλος πεπειραμένος για την Ρόδο στο τμήμα αγορών. Τηλ. 0945-593404 - 3214222

ΖΗΤΕΙΤΑΙ οδηγός φορτηγού για την Ρόδο και τα γύρω νησιά. Πληρ. 33133, 0977-415662

ΑΥΤΟΚΙΝΗΤΑ

ΠΩΛΕΙΤΑΙ VOLVO 244, 1800 cc, 3ης 82, Αυτόματο, air condition, ηλεκ/κά παράθυρα. Σε καλή κατάσταση, τιμή 2.000.000 δρχ. Τηλ/νο 67983, 10:00 - 14:00

ΠΩΛΕΙΤΑΙ
Πωλείται HONDA CIVIC μοντέλο '90 σε άριστη κατάσταση. Τιμή: 1.500.000 δρχ. Πληροφ. τηλ: 0944 282244

ΠΩΛΕΙΤΑΙ αυτοκίνητο - καντίνα σε άριστη κατάσταση, κατασκευής 1996 μάρκας MERCEDES 410 D μήκους 4μ., πλάτους 2μ. και ύψους 2.10 μ. Για περισσότερες πληροφορίες κ. Γιάννης στο τηλ. 0244/44490 από 09.00 π.μ. μέχρι 10.00 μ.μ.

ΠΩΛΕΙΤΑΙ: Επιβατηγό MERCEDES E200 mod. 95, Fulll extra. Πληροφορίες, τηλ.: 62649 & 63830, ώρες 8-3.

ΠΩΛΕΙΤΑΙ μοτοσικλέτα SUZUKI US 600 intruder με 10.000 χιλ. μαύρη σε άριστη κατάσταση ανταλλαγή δεκτή. Πληρ. τηλ. 21904 απόγευμα.

ΠΩΛΕΙΤΑΙ μηχανή YAMAHA VIRAGO 250 c.c. με 7.000 χιλιόμετρα μοντέλο 1ο εξάμηνο '98. Τιμή 850.000. Τηλ. 0945 105272

ΠΩΛΕΙΤΑΙ CITROEN AX 59υρο, χρώματος μπλέ σε τιμή ευκαιρίας μόνο 500.000 λόγω αγοράς καινούργιου. Τηλ. 0945 -950233, 93276.

ΕΥΚΑΙΡΙΑ - ΠΩΛΕΙΤΑΙ BMW 318 LUXUS δύο ετών με εργοστασιακό AIR CONDITIONER και ραδιοκασετόφωνο - μαύρο δερμάτινο σαλόνι - υδραυλικό τιμόνι - ηλεκτρικά παράθυρα / καθρέπτες. Λόγω αναχώρησης - Τιμή μετρητής 6.800.000. Τηλ. 0945 922566

ΠΩΛΕΙΤΑΙ αυτοκίνητο BMW 518i, μοντέλο 1992, ατρακάριστο 1.800 κ. εκ. με καταλυτικό κινητήρα (αμόλυβδη). Air condition , ζάντες αλουμινίου, συναγερμό, υδραυλικό τιμόνι, μεταλλικό χρώμα μπορντό, ραδιοκασετόφωνο, ηλεκτρικά παράθυρα και καθρέπτες και πολλά extra 85.000 χιλιόμετρα, σε εξαιρετική κατάσταση. Πληροφορίες τηλεφ. 0241 -24230 και 0944.420919.

ΠΩΛΕΙΤΑΙ αυτοκίνητο μάρκας CITROEN ZX AVANTAGE μοντέλο 1992 με 65.000 Km. Πληροφορίες κ. Μάρθα τηλ. 68750 πρωί και 36721 απόγευμα

ΠΩΛΕΙΤΑΙ CELICA 1600 cc, Turbo Look, με πολλά EXTRA. (Δερμάτινο Σαλόνι, ζάντες αλουμινίου, ηχοσυστήματα Pioneer κα) Τηλ. 39129, 74059 Κινητό 0945 87897

ΠΩΛΕΙΤΑΙ μισή άδεια ταξί (MERCEDEZ - BENZ E- CLASS) AIR CONDITIONED. Πληροφορίες στο τηλ. 0932965403

ΖΗΤΟΥΝΤΑΙ ΝΕΕΣ ΓΙΑ:

- Πωλήτριες τουριστικού καταστήματος
- Πωλήτριες - Ταμίες αναψυκτηρίου.
Ωράριο Συνεχές.
Αποδοχές ικανοποιητικές.
Πληρ. 24611 κ.Αννα 08.30 - 15.00

ΖΗΤΟΥΝΤΑΙ ΝΕΟΙ

Από μεγάλη Εμπορική Εταιρεία ζητούνται νέοι, δραστήριοι, οργανωτικοί και φιλόδοξοι για το τμήμα των πωλήσεων (Πωλητές / Merchandisers) Πτυχίο Οικονομικού κλάδου - Marketing ή προϋπηρεσία στο χώρο των πωλήσεων, θα θεωρηθούν επιπλέον προσόντα. Αποδοχές ικανοποιητικές, bonus, σύγχρονο περιβάλλον εργασίας και προοπτικές εξέλιξης στον χώρο των πωλήσεων. Πληροφορίες τηλ. 61434, κινητό 0945-771177

ΖΗΤΟΥΝΤΑΙ:

Από Εμπορική Εταιρεία
- Γραμματέας:
Δεσποινίς ή Κυρία με γνώσεις Η/Υ και τουλάχιστον Αγγλικά.
Ωράριο συνεχές.
Αποδοχές - Ασφαλιστικό - Ικανοποιητικά.
- Οδηγοί - Πωλητές:
Νέοι - Κύριοι με δίπλωμα επαγγελματ.
Για προϊόντα ταχείας διακίνησης.
Μισθός - Ποσοστά - Ασφάλεια.
Χειμώνα - Καλοκαίρι
Πληρ. 24611 κ. Αννα 08.30 - 15.00

ΔΙΑΦΟΡΑ

ΕΝΟΙΚΙΑΖΕΤΑΙ Ξυλουργείο πλήρως εξοπλισμένο με το κλειδί στο χέρι λόγω ασθένειας Πληρ. 47550

ΠΩΛΕΙΤΑΙ: Επιχείρηση - Είδη Δώρων, σε πολύ καλή περιοχή. Πληρ. τηλ. 0945794676 ώρες 7 - 11

ΠΩΛΕΙΤΑΙ Φούσκα εστιατορίου 2 μέτρων με κανάλια και απορροφητήρα. Πληρ. τηλ. 34.100

ΠΩΛΕΙΤΑΙ Λύκος Καυκάσου καθαρόαιμος (και με όλα τα πιστοποιητικά) 14 μηνών με βασική εκπαίδευση σε πολύ καλή τιμή λόγω αναχώρησης. Τηλ. 0246-41154

ΓΡΑΦΕΙΟΥ Γενικού Τουρισμού με 25ετή πείρα με ιδιόκτητα τουριστικά λεωφορεία ζητεί συνέταιρο από Ρόδο πεπειραμένο στον τουρισμό επαγγελματία. Τηλ. 0945-593404 και 3214222

ΠΩΛΕΙΤΑΙ σύνθετο τεσσάρων τεμαχίων σε πολύ καλή κατάσταση. Τιμή 100.000 δρχ. Επίσης κονσόλα με καθρέφτη. Πληροφορίες στο τηλ. 31844

ΠΩΛΕΙΤΑΙ καινούργιο ψυγείο σε πολύ καλή τιμή. Πληροφορίες 6-10 μμ. Τηλ. 29138

ΠΩΛΕΙΤΑΙ επιχείρηση οβελιστήριο - Fast Food σε προνομιακή παραλιακή περιοχή στην πόλη της Ρόδου. Πληρ. τηλ. 61716

ΕΥΚΑΙΡΙΑ ΠΩΛΟΥΝΤΑΙ σε άριστη κατάσταση και σε ποιότητα ράφια και ταμειακή μηχανή. Σε τιμή ευκαιρίας, για λίγες μέρες. Μεγ. Κωνσταντίνου Abiente. Πληρ. τηλ. 0945794676

ΖΗΤΕΙΤΑΙ συνεργάτης - συνεταίρος σε κερδοφόρα επιχείρηση για την ανάπτυξη νέου τομέα. Δεκτές μόνον σοβαρές προτάσεις. Τηλ: 0945 922566 από 9.00 έως 21.00

ΠΩΛΟΥΝΤΑΙ λόγω αναχωρήσεως έπιπλα, σε πολύ καλή κατάσταση, σαλόνι τραπεζαρία, συνθετο, κρεβατοκάμαρα και παιδικό κρεβατάκι. Πληρ. τηλ. 76870, 0932818047

ΠΩΛΕΙΤΑΙ εστιατόριο στην Κω πλήρως εξοπλισμένο. Πληρ. 0242 - 25723

ΠΩΛΟΥΝΤΑΙ στην Κάρπαθο διακόσια (200) κατσίκια. Πληροφορίες κ. Νίκο, τηλ/νο 0245-71113, ώρες 6-9 μμ.

ΠΩΛΕΙΤΑΙ
ξυλουργικό μηχάνημα σύνθετο Ιταλίας 40άρι - σε τιμή ευκαιρίας και έπιπλο σύνθετο από δεσποτάκι ντεκαπέ μαύρο - άσπρο υπερμοντέρνο σχεδόν καινούργιο λόγω μετακόμισης. Πληρ. τηλ. 77467 0945 881928

ΑΓΟΡΑΖΩ μετοχές της ΔΑΝΕ. Τηλ. επικοινωνίας 01-4534131 - 0932673987

ΠΩΛΟΥΝΤΑΙ έπιπλα μεταχειρισμένα (σαλόνι - μπουφές - κονσόλα - μπαρ - τραπεζάκι τηλεόρασης) σε πολύ καλή κατάσταση τηλ. (25181 - 0932313216).

ΖΗΤΕΙΤΑΙ αντιπρόσωπος στην Ρόδο από Εκδοτική Εταιρεία ταξιδιωτικών οδηγών με έδρα την Αθήνα. Βιογραφικό: Αιγιαλείας 52, Μαρούσι 15125, Τηλ. 01-6856093, 0945 - 859939, Fax: 6856095

ΠΩΛΕΙΤΑΙ καινούργια ταμειακή μηχανή μάρκας CASIO. Πληρ. τηλ. 79205

ΠΩΛΕΙΤΑΙ οπωροπαντοπωλείον επί της Γρίβα σε τιμή ευκαιρίας. Πληρ. τηλ. 21248

ΠΩΛΕΙΤΑΙ εστιατόρειο - μπαρ πλήρως εξοπλισμένο στο κέντρο της πλατείας Παραδεισίου. Τηλ. 81909 ώρες καταστήματος.

ΠΩΛΟΥΝΤΑΙ έπιπλα γραφείου σε τιμή ευκαιφίας. Πληρ. τηλ. 33952

ΠΩΛΕΙΤΑΙ ξενοδοχειακός εξοπλισμός κρεβάτια, ντουλάπες, τραπέζια, πόρτες και ένα ψυγείο βιτρίνα. Πληρ. ξενοδ. ΠΑΝΘΕΟΝ 24557

ΠΩΛΗΣΕΙΣ ΑΚΙΝΗΤΩΝ

ΠΩΛΕΙΤΑΙ Οικόπεδο 500 τμ με υψηλό συντελεστή δόμησης στην τουριστική περιοχή Ιξιάς κατάλληλο για καταστήματα Πληρ. τηλ. 93703 92753 βραδ. ώρες.

ΠΩΛΕΙΤΑΙ: επιχείρηση Καφετέρια bar στο Φαληράκι 200 τ.μ. πλήρως εξοπλισμένη. Χαμηλό ενοίκιο. Τηλ.: 0944839719

ΠΩΛΕΙΤΑΙ διαμέρισμα δυάρι 68 τμ επί της Λεωφ. Ηρακλειδών Νο2 (ΙΑΛΥΣΣΟΣ) Μόνον σοβαρές προτάσεις. Τηλ 30576

ΠΩΛΟΥΝΤΑΙ
μονοκατοικίες ανεξάρτητες με πανοραμική θέα 100 τ.μ. 30.000.000 Τηλ. 0241 22142 κιν. 0945202883

ΠΩΛΕΙΤΑΙ οικόπεδο δύο στρεμμάτων με σπίτι στο Παραδείσι 200 μέτρα από τον κεντρικό δρόμο. Τιμή ευκαιρίας. Πληρ. τηλ. 63646 - 0945364872.

ΠΩΛΟΥΝΤΑΙ αποθήκες 210 τ.μ. στην περιοχή Ανάληψης (οδός Ιωαννίνων). Πληρ. τηλ. 32216 - 0945934974

ΠΩΛΕΙΤΑΙ
ακίνητο επιφανείας 530 τμ. εντός του οικισμού Μασάρων, επί της Εθνικής οδού Ρόδου - Λίνδου σε πολύ καλή τιμή. Πληρ. τηλ. 0244-51236

ΠΩΛΗΣΕΙΣ ΟΙΚΟΠΕΔΩΝ

1) ΚΩΣ: Παραθαλάσσιες εκτάσεις κατάλληλες για τουριστικές επενδύσεις, οικόπεδα με θέα θάλασσα σε τιμές προσιτές. RE/MAX ΑΙΓΑΙΟΥ, **ΓΙΩΡΓΟΣ ΓΑΜΠΙΕΡΑΚΗΣ** τηλ. (0242)-24624, 0944-384164

2) ΚΩΣ: Μεγάλα αστικά ακίνητα και οικόπεδα στο κέντρο της πόλης κατάλληλα για super market, μεγάλες εταιρείες, τράπεζες.

RE/MAX ΑΙΓΑΙΟΥ, **ΓΙΩΡΓΟΣ ΓΑΜΠΙΕΡΑΚΗΣ** τηλ. (0242)-26464, 0944-384164

3) ΔΩΔΕΚΑΝΗΣΑ: Παραθαλάσσια οικόπεδα, αγροκτήματα, εξοχικές μονοκατοικίες, παραδοσιακά σπίτια σε Πάτμο, Λειψούς, Κάλυμνο, Κώ, Νίσυρο, Τήλο. RE/MAX ΑΙΓΑΙΟΥ, **ΓΙΩΡΓΟΣ ΓΑΜΠΙΕΡΑΚΗΣ** τηλ. (0242)-26464, 0944-384164

ΠΩΛΟΥΝΤΑΙ
διαμερίσματα στην περιοχή ξενοδοχείου Blue Sky, πολυτελούς κατασκευής, με γκαράζ, σε εξωτερικό χώρο, ατομική θέρμανση και κουζίνες Ιταλίας. Οροφοδιαμερίσματα των 145μ2 και 89 μ2, 101μ2, 135μ2 και 113μ2. Πληροφορίες τηλ. 21714, 22307, 28616.

ΠΩΛΕΙΤΑΙ σπίτι σε αρίστη κατάσταση στη Μαλώνα σε καλή τιμή. Πληρ. τηλ. (0244) 51119.

ΠΩΛΕΙΤΑΙ οικόπεδο 600 τ.μ. με σπίτι και πρόσοψη στο δρόμο 14 μ. στα Κρητικά. Αρ. 54 Πληρ. τηλ. 22933

ΠΩΛΕΙΤΑΙ διόροφη μονοκατοικία ανεξάρτητη στην Παλιά Πόλη και επί της οδού Τιμοκρέοντος έτοιμη για ανακατασκευή. Πληρ. 66041

ΠΩΛΕΙΤΑΙ σε τιμή ευκαιρίας λόγω αναχώρησης αποθήκη 347 τ.μ. κατάλληλη και για κατοικία εντός Ρόδου τηλ. 32985. Τιμή 120.000 το τ.μ.

ΠΩΛΟΥΝΤΑΙ δύο άρτια οικόπεδα άνω των 4.000 τ.μ. το καθένα, στην περιοχή του ΚΕΓΕ (Αμπελουργικό Φυτώριο Ρόδου) με καταπληκτική θέα. Πληρ. Τηλ. 24466

ΠΩΛΕΙΤΑΙ ή ΕΝΟΙΚΙΑΖΕΤΑΙ
από τον ιδιοκτήτη το ξενοδοχείο «ΦΟΙΒΟΣ» στον Αρχάγγελο 16 δωματίων με μπαρ - κουζίνα - σαλόνι - πάρκιν και κήπος 2800 τ.μ. Μετατρέπεται εύκολα σε 4 μεγάλα διαμερίσματα με τα υπόγειά τους ελεύθερο βαρών. Πληρ. τηλ. 0241/27578 0244/22600

ΕΥΚΑΙΡΙΕΣ

Πωλούνται προνομιούχα διαμερίσματα επιπλωμένα με το κλειδί στο χέρι στο κέντρο της πόλης της Ρόδου. 1) 38 τ.μ. τιμή 10500.000 δρχ, 40 τ.μ. τιμή 11.000.000 δρχ., 46 τ.μ. τιμή 12.500.000 δρχ, 57 τ.μ. 15.500.000 δρχ, 61 τ.μ. τιμή 16.500.000 δρχ. 63 τ.μ. τιμή 17.000.000 δρχ.. 2) Πωλείται διαμέρισμα super Lux στην Ιαλυσό 107 τ.μ. θέρμανση με δικό του καυστήρα, ηλιακός θερμοσ. 2 τουαλέτες. Τιμή 35.000.000 δρχ.

ΜΑΡΙΟΣ ΒΙΤΖΗΛΑΙΟΣ
Τηλ.. 24900, 25545, 0932-704919

ΖΗΤΕΙΤΑΙ: Για αγορά οικία 200 τ.μ. περίπου και σε καλή κατάσταση, που βρίσκεται στην ευρύτερη περιοχή Φαληρακίου, Καλυθιών, Κοσκινού, και Αφάντου. Αμεση εξόφληση. Πληροφορίες τηλ. 68834 και 094/5056199

ΠΩΛΟΥΝΤΑΙ αγροτεμάχια και οικόπεδα εντός οικισμού στο Μεγάλο Χωριό Τήλου. Τηλ. 44227

ΠΩΛΕΙΤΑΙ διαμέρισμα 76 τ.μ. κατασκευής 1992. Επί της οδού Περραίας 10 Δ' (Πάροδος Ατταβύρου). Πληρ. τηλ. 20564 - 35196

ΠΩΛΟΥΝΤΑΙ: 1) Κατάστημα με δύο αποθήκες στην οδό Βερολίνου 23. 2) Καρά - Γιαπί 160 τ.μ. σε τρίτο όροφο οικοδομής. 3)Αγρόκτημα 4.500 τ.μ. στον Αρχάγγελο επί της Εθνικής οδού Ρόδου - Λίνδου, με φως, νερό και τηλέφωνο. Πληροφορίες: 0244 - 51391 και 51184.

ΠΩΛΕΙΤΑΙ οικόπεδο, παραθαλάσσιο, οικοδομήσιμο 500 τ.μ. στην παραλία της Κρεμαστής, περιοχή Περιαλινής. Πληρ. στο 0932828972 κ. Σταύρο.

ΜΑΘΗΜΑΤΑ

ΑΓΓΛΙΚΑ Αλλοδαπή καθηγήτρια παραδίδει μαθήματα κατ' οίκον. Επίσης παραδίδει ελληνικά σε αλλοδαπούς και αναλαμβάνει μεταφράσεις και δακτυλογραφήσεις κειμένου σε Η/Υ. Τιμές συμφέρουσες. Πληρ. τηλ. 61850 κιν. 0977433363

ΔΑΣΚΑΛΑ με δύο πτυχία αναλαμβάνει υπεύθυνα μαθητές δημοτικού, γυμνασίου σε ιδιαίτερα μαθήματα για την νέα σχολική χρόνια. Πληρ. τηλ. 76544, 0944 523061

ΦΙΛΟΛΟΓΟΣ καθηγήτρια με φροντιστηριακή πείρα και ειδίκευση στα Αρχαία - Λατινικά - Εκθεση, παραδίδει ιδιαίτερα μαθήματα. Τηλ.: 36670.

ΜΑΘΗΜΑΤΑ Αγγλικά, Ιταλικά (ιδιαίτερα) από καθηγήτρια με φροντιστηριακή πείρα. Πληρ. τηλ. 76544, 0945 984346

ΚΑΘΗΓΗΤΗΣ Φυσικομαθηματικός (ιδιαίτερα) παραδίδει ΜΑΘΗΜΑΤΙΚΑ - ΦΥΣΙΚΗ - ΧΗΜΕΙΑ για ΓΥΜΝΑΣΙΟ - ΛΥΚΕΙΟ. Τηλ. 78851 - 47516 - 61019 - 66736. ΠΕΛΛΑΣ 40 - ΡΟΔΙΝΙ.

ΓΕΡΜΑΝΙΚΑ: Καθηγήτρια με πείρα σε ιδιαίτερα μαθήματα αναλαμβάνει υπευθυνα όλα τα επίπεδα Τηλ. 0972 219911

ΠΩΛΟΥΝΤΑΙ
Πωλούνται καρέκλες - μπαμπού σε άριστη κατάσταση και σε τιμή ευκαιρίας. Πληρ. τηλ. 0244 - 51095.

ΓΙΑΝΝΗΣ ΝΙΚΟΛΙΔΑΚΗΣ
ΜΗΧΑΝΟΛΟΓΟΣ ΜΗΧΑΝΙΚΟΣ
ΓΑΛΛΙΑΣ 14 ΡΟΔΟΣ

ΠΩΛΟΥΝΤΑΙ

Κατάστημα επί της οδού Τσαλδάρη 90 τ.μ. Διαμ/τα 112 τ.μ. επί της οδού Καζαντζάκη. Μεζονέτα στο Καρακόνερο 128 τ.μ. Γραφεία επί της Αννης Μαρίας και Λάρνακας σε πολυτελές συγκρότημα και Διαμερίσματα 117 τ.μ., 57 τ.μ., 79.50 τ.μ., 90 τ.μ., 88.5 τ.μ., 118 τ.μ., 60 τ.μ., 141 τ.μ. (Τα παραπάνω διαμερίσματα διαθέτουν θέση στάθμευσης και κεντρική θέρμανση) ΠΛΗΡΟΦΟΡΙΕΣ ΤΗΛ. 22291 - 35103 / 094 391825

ΠΩΛΟΥΝΤΑΙ ΚΑΤΑΣΤΗΜΑΤΑ

Πωλούνται καταστήματα ετοιμοπαράδοτα, στο μεγαλύτερο συγκρότημα καταστημάτων στην Ρόδο, απευθείας από τον κατασκευαστήπολιτικό μηχανικό Στέλιο Μακέστα. Επενδύστε με σιγουριά εκείόπου ήδη λειτουργεί το PLANET - Z και πρόκειται να λειτουργήσει πολύ σύντομα το πολυκατάστημα ΣΑΚΗΣ. Από 10.350.000 με ευκολίες πληρωμής. Πληρ. τηλ. 21347

ΠΩΛΟΥΝΤΑΙ

1. Μονοκατοικίες στην Ιαλυσό, οδός Δημοκρατίας πανταχόθεν ελεύθερες, από 120 τ.μ., έως 180 τ.μ., διόροφες χωρίς υπόγειο, με οικόπεδο από 300 έως 400 τ.μ., πολυτελούς κατασκευής.

2. Διαμερίσματα ετοιμοπαράδοτα 3 υπνοδωματίων, 2 λουτρών, αποθήκη και θέση στάθμευσης, στην οδό Χρήστου Φέσσα, στην Ανάληψη.

- Διαμερίσματα 2 υπνοδωματίων 88 έως 90τ.μ. με θέση στάθμευσης, στην οδό Χρήστου Φέσσα.

Τα παραπάνω διαμερίσματα έχουν κεντρική θέρμανση και υδραυλικό ασανσέρ.

3) Μεζονέτα 185 τ.μ., ετοιμοπαράδοτη διώροφη με υπόγειο, κοντά στα κτήματα Καζούλλη, με άριστη κατασκευή.

ΠΛΗΡΟΦΟΡΙΕΣ: ΑΝΑΣΤΑΣΙΟΣ ΑΤΣΙΔΗΣ ΣΤΕΦΑΝΟΥ ΚΑΖΟΥΛΛΗ 74 ΡΟΔΟΣ Τηλ. 28616-37848

Vitzileos

Εθν. Μακαρίου 45, 3ος όροφος, 85100 Ρόδος, Τηλ: 0241 24900 - 25545 Φαξ: 25544, Τ.Θ.: 273

ΠΩΛΗΣΕΙΣ ΑΚΙΝΗΤΩΝ

1) Πωλείται τριόροφη μεζονέτα 130 τ.μ., SUPER LUX, με 2 τζάκια, 2 τουαλέτες και γκαράζ στην περιοχή Μηδεια. Τιμή 45 εκατ. Τηλ. 24900 0932704919

2) Πωλείται οροφοδιαμέρισμα ρετιρέ 185 τ.μ. σε μπετά, κοντά στο Πανεπιστήμιο. Τιμή 20 εκατ. Τηλ. 24900 0932704919

3) Πωλείται αποθήκη super 185 τ.μ. με γραφείο περιοχή Ασγούρου. Τιμή 25 εκατ. Τηλ. 24900 0932704919

4) Ενοικιάζεται ισόγειο κατάστημα 115 τ.μ. στη Μανδηλαρά, ελεύθερο προς ενοικίαση.

5) Πωλείται διαμέρισμα 114 τ.μ. σε παραδοσιακό κτίριο απέναντι από το Καζίνο. Τιμή 30 εκατ.

6) Πωλείται προνομιακό οικόπεδο στο κύμα στην παραλία Κρητηνίας κοντά στο Κάστρο. ΤΜ. 2000 τιμή 12.000.000. Πληροφορίες τηλ. 0241-24900, 0241-25545 Κινητό 0932704919

7) Οικόπεδο στην Ιαλυσό μεταξύ Λεωφόρου και θάλασσας εντός σχεδίου τ.μ. 622 Σ.Δ. 0,4 προνομιακό

8) Μονοκατοικία διόροφη 160μ² στους Καστελλοριζιούς (σε 2 κατοικίες των 80μ²) με κήπο φανταστικό Μόνο 40 εκατ.

9) Ακίνητο με επιχείρηση εστιατόριο στην παραλία Ιαλυσού τ.μ. 135 κάτω με 400μ² αυλή - παραλία και πάνω 200μ² και 500μ² ταράτσας. Τιμή 50 εκ + 60 εκατ. και με ευκολίες 25 εκ + 25 εκ. Πληροφορίες 0932704919 και 0241 - 24900

ΦΩΤΙΣΜΟΣ ΜΕ ΟΠΤΙΚΕΣ ΙΝΕΣ

Ανακαινίστε - Διακοσμήστε -
Φωτίστε Εσωτερικά & Εξωτερικά
τα κτίρια σας τα Συντριβάνια
& τις Πισίνες σας
με Οπτικές Ινες.
SUPER VISION International USA
Πώληση Χονδρική - Λιανική
Πληρ. 0932 440566

LANE

Β. ΚΟΡΝΑΡΟΣ

Δρομολόγια από Ρόδο

Κάθε Τετάρτη πρωί στις 05.00
για Χάλκη, Διαφάνι,
Πηγάδια, Κάσο, Σητεία,
Αγιο Νικόλαο, Μήλον, Πειραιά.

Κάθε Κυριακή πρωί στις 05.00
για Διαφάνι, Πηγάδια,
Κάσο, Σητεία, Αγιο Νικόλαο,
Μήλο, Πειραιά.

Πληροφορίες - Εισιτήρια
ΖΟΡΠΙΔΗΣ Μακαρίου 31
τηλ. 20625 30050

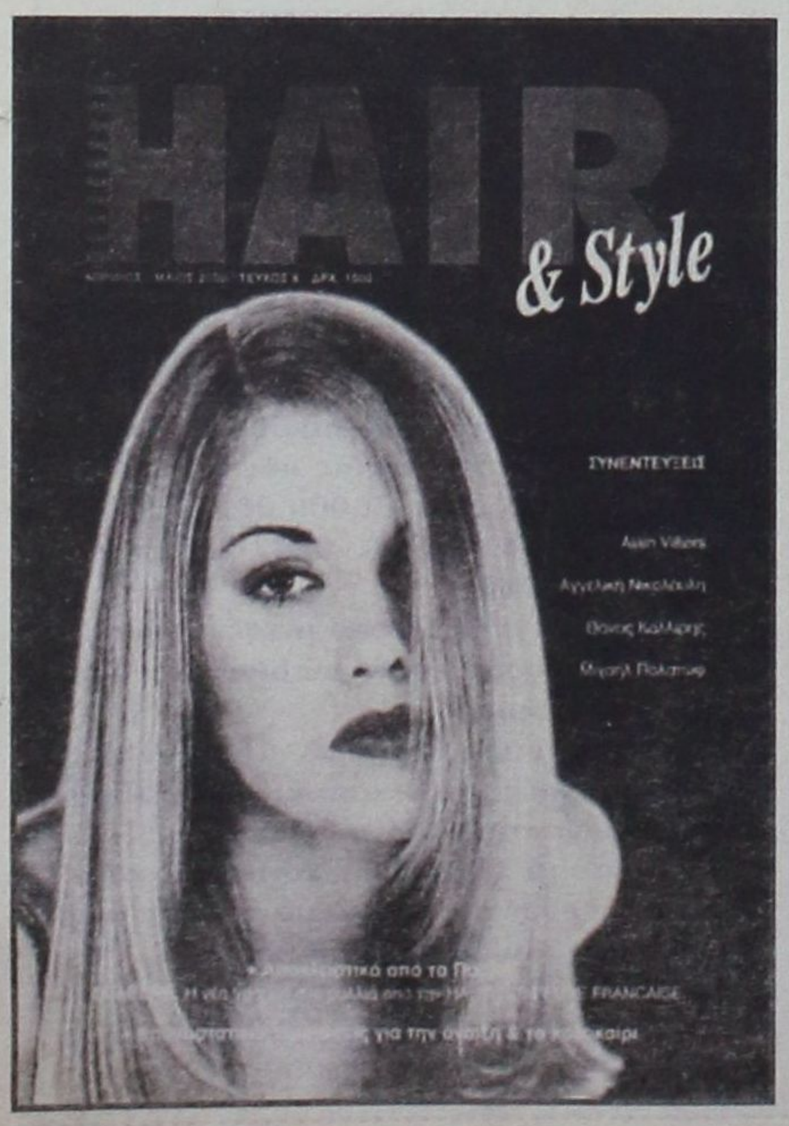

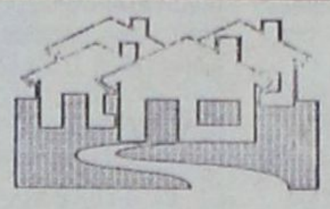

ΜΙΧΑΛΗΣ ΠΑΝΑΓΟΣ
Μηχανολόγος Μηχανικός
Γ. ΣΕΦΕΡΗ 108, ΡΟΔΟΣ
ΤΗΛ 62590, 62517

ΠΩΛΟΥΝΤΑΙ
ΙΔΙΟΚΤΗΤΑ

ΟΙΚΟΠΕΔΑ
Ιδανικά γιά Βίλλες των 4.000 τ.μ. με απεριόριστη θέα στήν περιοχή Πανάγου

ΔΙΑΜΕΡΙΣΜΑΤΑ
Τών 60 καί 120 τ.μ. επί τής Γ. Σεφέρη

ΑΠΟΘΗΚΕΣ
Τών 200, 400, 600 καί 1.400 τ.μ.

ΓΚΑΡΑΖ
Αίθουσες τών 600 τ.μ. στό 6° χλμ Ρόδου-Λίνδου δίπλα στο ΚΤΕΟ.

ΚΑΤΑΣΤΗΜΑΤΑ

ΣΤΗΝ Γ ΣΕΦΕΡΗ 108
Δίπλα στό νέο νοσοκομείο, ΙΣΟΓΕΙΕΣ αίθουσες τών 200, 400, 600 καί 1.400 τ.μ.

ΣΤΟ 6° χλμ ΡΟΔΟΥ-ΛΙΝΔΟΥ
Παραπλεύρως τού ΚΤΕΟ καί επί της Εθνικής Οδού, αίθουσες από 200 έως 600 τ.μ.

ΣΤΟ ΚΙΟΤΑΡΙ
Καταστήματα από 32 έως 250 τ.μ. όλα με πρόσοψη στόν κεντρικό δρόμο έναντι ξενοδοχείου Rodos Maris.

ΓΡΑΦΕΙΑ
Σε υπό ανέγερση οικοδομή επί της Γ. Σεφέρη των 50, 100 και 200 τ.μ.

GP

TOP PROPERTIES
GEORGIOS S. PIPINOS
ΓΕΩΡΓΙΟΣ Σ. ΠΙΠΙΝΟΣ
ΣΥΜΒΟΥΛΟΣ ΚΑΙ ΕΚΤΙΜΗΤΗΣ ΑΚΙΝΗΤΩΝ
REAL ESTATE AGENT - MEMBER OF F.I.A.B.C.I. - N.A.E.A. - C.E.I. - Σ.Ε.Κ.

ΓΠ



Η "TOP PROPERTIES" είναι ατομική επιχείρηση και ανήκει εξ ολοκλήρου στον κ. Γεώργιο Σ. Πιπίνο, που από το 1971 ασχολείται αποκλειστικά και μόνο με επενδύσεις και REAL ESTATE, στο νησί της Ρόδου, καθώς και στην ευρύτερη περιοχή της Δωδεκανήσου.

ΑΠΕΥΘΥΝΟΜΑΣΤΕ: Στους **σοβαρούς, απαιτητικούς και επιλεκτικούς** επενδυτές - επιχειρηματίες - ελεύθερους επαγγελματίες, Ελληνες και ξένους, υψηλού εισοδηματικού επιπέδου, που ενδιαφέρονται να κάνουν μια σοβαρή επένδυση **προβολής** στο νησί της Ρόδου.

ΠΡΟΣΦΕΡΟΥΜΕ: Α) Υπηρεσίες και πληροφορίες που γίνονται σε προσωπικό επίπεδο με **εχεμύθεια, διακριτικότητα και σοβαρότητα.**
Β) Μεγάλη **γκάμα** υψηλής ποιότητας ακινήτων, όπως: 1) Ξενοδοχεία Α' και Β' κατηγορίας των 600 - 500 - 350 - 300 κλινών 2) Κεντρικά αστικά ακίνητα κατάλληλα για Τράπεζες - καταστήματα - γραφεία 3) Παραλιακές εκτάσεις, κατάλληλες για τουριστικές επενδύσεις των 150.000 - 100.000 - 70.000 - 50.000 - 36.000 τ.μ. και 4) Διαμερίσματα και μαιζονέτες **προβολής**.

ΣΤΟΧΟΣ ΜΑΣ ΕΙΝΑΙ: Να προσφέρουμε στο αγοραστικό μας κοινό **υψηλής ποιότητας ακίνητα και ευκαιρίες** στο νησί της Ρόδου. Η τριακονταετής και πλέον πείρα μας στον τομέα αυτό αποτελεί εγγύηση.

ΣΥΝΘΗΜΑ ΜΑΣ ΕΙΝΑΙ: Επενδύστε στην ΡΟΔΟ ΤΩΡΑ, σε ακίνητα που **ΑΝΤΕΧΟΥΝ ΣΤΟ ΧΡΟΝΟ.**

Γεώργιος Σ. Πιπίνος
ΜΕΣΙΤΗΣ ΑΣΤΙΚΩΝ ΣΥΜΒΑΣΕΩΝ
Γιατί εμείς γνωρίζουμε καλύτερα!

TOP PROPERTIES is a private concern and Mr George S. Pipinos, its owner, has carved, over the years, a reputation for integrity and excellence in the world of Real Estate in the Dodecanese.

At Top Properties we try hard to attract important and selective investors: high calibre businessmen/women and discerning professional people, both Greek and foreign, who wish to acquire substantial and valuable property on Rhodes.

We offer our expertise and advice privately, discreetly and in strict confidence.

We keep a compehensive list of real estate of the highest specifications:

a. A' and B' class hotels (600, 500, 350, 300 beds capacity).

b. Centrally situated office buildings and other business premises.

c. Seaside land, ideal for development (hotels, holiday resorts, etc.), of 150.000, 100.000, 70.000, 50.000, 36.000 sq.m.

d. Luxury appartments, maisonettes, detached, semi - detached and terraced houses.

Our aim is to give our clients the opportunity to acquire value for money, first class real estate on Rhodes. Our 30- year - old experience in Real Estate is our warranty.

Our moto is: Invest in Rhodes. Invest in property. It stands the test of time.

TOP PROPERTIES
and
George S. Pipinos
Because we Know best



ΚΕΝΝΕΝΤΥ 38, ΡΟΔΟΣ, 85 100, ΤΗΛ. (0241) 23895, 38243 και 0944-676003. FAX: (0241) 20883
38 KENNEDY STR., RHODES, 85 100, TEL. (0241) 23895, 38243, and 094 - 676003. FAX: (0241) 20883

ΕΛΛΗΝΙΚΗ ΔΗΜΟΚΡΑΤΙΑ
ΠΕΡΙΦΕΡΕΙΑ ΝΟΤΙΟΥ ΑΙΓΑΙΟΥ
ΝΟΜΟΣ ΔΩΔΕΚΑΝΗΣΟΥ
ΔΗΜΟΣ ΑΡΧΑΓΓΕΛΟΥ
Δ/νση: Αρχάγγελος Ρόδου
Τηλ.: 0244 - 22337 Fax: 0244 - 23055
Αρχάγγελος 13/04/2000
Αρ. Πρωτ.: 1831

ΑΝΑΚΟΙΝΩΣΗ

Για την πρόσληψη προσωπικού με σύμβαση εργασίας ιδιωτικού δικαίου ορισμένου χρόνου του άρθρου 21 του Ν. 2190/94 (Για τους Δήμους και Κοινότητες και τα νομικά πρόσωπα των Δήμων και Κοινοτήτων)

Για την πρόσληψη προσωπικού με σύμβαση εργασίας ιδιωτικού δικαίου ορισμένου χρόνου, ο Δήμος Αρχαγγέλου σύμφωνα με την παρ. 1 του άρθρου 2 της ΠΥΣ 336/1994, ανακοινώνει ότι θα προσλάβει προσωπικό με σύμβαση εργασίας ιδιωτικού δικαίου ορισμένου χρόνου, συνολικού αριθμού 39 ατόμων για την κάλυψη περιοδικών αναγκών των υπηρεσιών καθαριότητας, ύδρευσης, άρδευσης, και αποχέτευσης, σύμφωνα με τις διατάξεις του άρθρου 21 του Ν. 2190/94, όπως ισχύει σήμερα μετά τις τροποποιήσεις και συμπληρώσεις των Ν. 2225/94, Ν. 2247/94, Ν. 2266/94, Ν. 2349/95, Ν. 2527/97 και του Ν. 2738/99 καθώς και την απόφαση αρ. 37/2000 του Δημοτικού Συμβουλίου Αρχαγγέλου και την εγκριτική απόφαση της Περιφέρειας Νοτίου Αιγαίου, Διεύθυνση Τοπικής Αυτοδιοίκησης Νομού Δωδεκανήσου, αριθμ. 2799/14-3-2000, για τις εξής, κατά αριθμό ατόμων, ειδικότητες με τα αντίστοιχα ειδικά τυπικά προσόντα και την αντίστοιχη χρονική περίοδο:

Ειδικότητα: ΔΕ 29 Οδηγοί καθαριότητας **αριθ. ατόμων:** 3, **χρονική διάρκεια:** 8 μήνες

Ειδικότητα: ΔΕ 29 Οδηγοί Υπηρεσίας Αποχέτευσης **αριθ. ατόμων:** 1, **χρονική διάρκεια** 8 μήνες

Ειδικότητα: ΔΕ 24 Ηλεκτρολόγοι, **αριθ. ατόμων:** 2, **χρονική διάρκεια:** 8 μήνες

Ειδικότητα: ΔΕ 28 Χειριστής Εσκαφέα - Φορτωτή **αριθ. ατόμων:** 1, **χρονική διάρκεια:** 8 μήνες

Ειδικότητα: ΔΕ 28 Χειριστής Γκρέιντερ, **αριθ. ατόμων:** 1, **χρονική διάρκεια:** 8 μήνες

Ειδικότητα: ΥΕ 16 Εργάτες Αρδευσης, **αριθ. ατόμων:** 21, **χρονική διάρκεια:** 8 μήνες

Ειδικότητα: ΥΕ 16 Εργάτες Καθαριότητας, **αριθ. ατόμων:** 8, **χρονική διάρκεια:** 8 μήνες

Ειδικότητα: Εργάτες Υδρευσης, **αριθ. ατόμων:** 2, **Χρονική διάρκεια:** 8 μήνες

• Οι υποψήφιοι δεν πρέπει να έχουν κώλυμα κατά το άρθρο 8 του Υπαλληλικού Κώδικα (καταδίκη, υποδικία, δικαστική συμπαράσταση) με επιφύλαξη των ειδικών διατάξεων του άρθρου 4 παρ. 6 του Ν. 2207/1994).

Γνωστοποιείται ότι μεταξύ των υποψηφίων έχουν πρώτη προτεραιότητα οι μακροχρονίως άνεργοι, εγγεγραμμένοι στον Ο.Α.Ε.Δ. για διάστημα δώδεκα (12) τουλάχιστον συνεχών μηνών (άρθρο 9 του Ν. 2434/1996) και έπονται οι λοιποί άνεργοι ή ανεπάγγελτοι.

Η σειρά κατάταξης των παραπάνω δύο κατηγοριών ανέργων υποψηφίων, γίνεται από άποψη εντοπιότητας (κατοικία - δημοτικότητα) και κριτηρίων ως εξής:

Από άποψη εντοπιότητας:

Πρώτη προτεραιότητα πρόσληψης έχουν:

α) Οι κάτοικοι και δημότες του Δήμου Αρχαγγέλου

β) Οι μόνιμοι κάτοικοι του Δήμου Αρχαγγέλου

γ) Οι μόνιμοι κάτοικοι του Δήμου Αφάντου Νομού Δωδεκανήσου

δ) Οι μόνιμοι κάτοικοι των υπολοίπων Δήμων και Κοινοτήτων του Νομού Δωδεκανήσου

ε) Οι μόνιμοι κάτοικοι των Δήμων και Κοινοτήτων των Νομών της Περιφέρειας Νοτίου Αιγαίου και τέλος

στ) Οι μόνιμοι κάτοικοι των υπολοίπων Νομών της χώρας

Από άποψη κριτηρίων:

Η σειρά κατάταξης κάθε ομάδας εντοπιότητας γίνεται με βάση τα επόμενα κατά σειρά κριτήρια σε πέντε (5) κατηγορίες.

Για κάθε κατηγορία υποψηφίων αναλογεί το 20% των θέσεων που προκηρύσσονται.

Οταν οι θέσεις που προκηρύσσονται δεν επαρκούν για όλες τις κατηγορίες κατανέμονται ανά μία με την σειρά των κατηγοριών. Αν σε μία κατηγορία οι υποψήφιοι δεν καλύπτουν το σύνολο των θέσεων που αντιστοιχεί στο ποσοστό της, οι θέσεις που περισσεύουν κατανέμονται αναλογικά στις λοιπές κατηγορίες με την σειρά των κατηγοριών.

Κατά τον υπολογισμό των θέσεων βάσει του ποσοστού 20% κατά κατηγορία, οι θέσεις που τυχόν περισσεύουν, μετά την αρχική κατανομή, προστίθεται ανά μία κατά σειρά των κατηγοριών:

α) Οι έχοντες ανήλικα τέκνα

β) Τα τέκνα πολυτέκνων οικογενειών προτασσομένων των υποψηφίων μέχρι 25 ετών (ασχέτως αν αυτά είναι άγαμα ή έγγαμα), χωρίς να αποκλείονται τα μεγαλύτερης ηλικίας.

γ) - Οσοι συνοικούν και έχουν επιμέλεια συζύγου ή ενήλικου τέκνου ή αδελφού με βαριά ηθικά και ψυχοσωματικά προβλήματα με αναπηρία 67% και άνω.

- Οσοι έχουν την επιμέλεια συζύγου ή γονέα ή αδελφού μη δυνάμενου να αυτοεξυπηρετηθεί λόγω παθήσεως ή λόγω ηλικίας μεγαλύτερης των 78 ετών.

δ) Οι νέοι ηλικίας 18 - 28 ετών

ε) Οι υπόλοιποι υποψήφιοι των άνω των 28 ετών.

Επισημαίνεται ότι στην τέταρτη και πέμπτη κατηγορία, κατατάσσονται κατά περίπτωση, βάσει της ημερομηνίας γέννησής τους και οι πέρα του αριθμού των προσλαμβανομένων υποψήφιοι των τριών πρώτων κατηγοριών αντίστοιχης ηλικίας.

Σημειώνεται ότι επί ίσων προϋποθέσεων, προτάσσονται υποψήφιοι με ορισμένες άλλες ιδιότητες, οι οποίες ορίζοναι συγκεκριμένα στην παράγρ. 11 του άρθρου 21 του Ν. 2190/94 (ο άνεργος που έχει απολυθεί από συνεταιριστική οργάνωση που προήλθε από συγχώνευση αγροτικών συνεταιριστικών οργανώσεων της παρ. 2 του άρθρου 23 του Ν. 2538/97 και εφόσον έχει συνεχή προϋπηρεσία δύο (2) τουλάχιστον ετών, ο άνεργος που έχει απολυθεί λόγω κατάργησης υπηρεσιών του δημοσίου, ΝΠΔΔ, ΟΤΑ ή ΝΠΙΔ της παρ. 1 του άρθρου 14 του Ν. 2190/94 και εφόσον είχαν συνεχή υπηρεσία δύο (2) τουλάχιστον ετών, ο γονέας τέκνου με βαριά ηθικά ή ψυχοσωματικά προβλήματα ποσοστού αναπηρίας 67% και άνω, γονέας που βαρύνεται βάσει δικαστικής αποφάσεως ή συμβολαιογραφικής πράξεως με την διατροφή των ανηλίκων τέκνων, άλλως αυτός που έχει την επιμέλεια του και είναι άγαμος, ή χήρος, ή διαζευγμένος, ή σε διάσταση, τα τέκνα θυμάτων πολέμου, τα τέκνα συνταξιοδοτημένων αναπήρων πολέμου, τα τέκνα αναπήρων και θυμάτων πολέμου αμάχου πληθυσμού, και τα τέκνα τραυματιών ή πολεμιστών της ζώνης πρόσσω).

Οι μακροχρονίως άνεργοι υποψήφιοι προτάσσονται εντός της ομάδας εντοπιότητας και της κατηγορίας κριτηρίων που ανήκουν και προσλαμβάνονται εφόσον στην αντίστοιχη ομάδα εντοπιότητας αναλογεί θέση.

Από άποψη προσόντων:

α) Για τις θέσεις του κλάδου ΔΕ29 (οδηγών αυτοκινήτων), προσόντα πρόσληψης ορίζονται:

1. Ο απολυτήριος τίτλος ειδικότητας οδηγού αυτοκινήτου ενιαίου πολυκλαδικού λυκείου ή τεχνικού - επαγγελματικού λυκείου ή τεχνικής επαγγελματικής σχολής δευτεροβάθμιας εκπαίδευσης ή σχολής μαθητείας του Ο.Α.Ε.Δ. του Ν. 1346/1983 (ΦΕΚ 46 Α) ή άλλου ισότιμου τίτλου σχολικής μονάδας της ημεδαπής ή αλλοδαπής και

2. Επαγγελματική άδεια οδήγησης τουλάχιστον Γ' κατηγορίας

Σε περίπτωση που δεν καθίσταται δυνατή η πρόσληψη από υποψηφίους με τα προαναφερόμενα προσόντα, επιτρέπεται η πρόσληψη με:

1. Απολυτήριο τίτλο αντίστοιχης ειδικότητας οδηγού αυτοκινήτου αναγνωρισμένης κατώτερης σχολής και

2. Ισχύουσα επαγγελματική άδεια οδήγησης Γ' τουλάχιστον κατηγορίας

Σε περίπτωση που δεν καθίσταται δυνατή η πρόσληψη από υποψηφίους ούτε με τα προαναφερόμενα πρώτα επικουρικά προσόντα, επιτρέπεται η πρόσληψη με:

1. Απολυτήριο δημοτικού σχολείου τουλάχιστον

2. Αντίστοιχη επαγγελματική εμπειρία τουλάχιστον έξι (6) μηνών και

3. Ισχύουσα επαγγελματική άδεια οδήγησης Γ' τουλάχιστον κατηγορίας

Εάν δεν υπάρχουν υποψήφιοι με απολυτήριο Δημοτικού Σχολείου επιτρέπεται πρόσληψη και χωρίς τον τίτλο αυτό.

γ) Για τις θέσεις του κλάδου ΔΕ24 (Ηλεκτρολόγων), κύρια προσόντα πρόσληψης ορίζονται:

1. Ο απολυτήριος τίτλος ειδικότητας ηλεκτρολόγου ενιαίου πολυκλαδικού λυκείου ή τεχνικού - επαγγελματικού λυκείου ή τεχνικής επαγγελματικής σχολής δευτεροβάθμιας εκπαίδευσης ή σχολής μαθητείας του Ο.Α.Ε.Δ. του Ν. 1346/1983 (ΦΕΚ 46 Α) ή άλλου ισότιμου τίτλου σχολικής μονάδας της ημεδαπής ή αλλοδαπής και

2) Αδεια άσκησης επαγγέλματος Ηλεκτρολόγων Εσωτερικών Ηλεκτρικών Εγκαταστάσεωνν ειδικότητας Α και κατηγορίας Α.

Σε περίπτωση που δεν καθίσταται δυνατή η πρόσληψη από υποψηφίους με τα προαναφερόμενα προσόντα, επιτρέπεται η πρόσληψη με:

1. Απολυτήριο τίτλο αντίστοιχης ειδικότητας αναγνωρισμένης κατώτερης τεχνικής σχολής και

2) Αδεια άσκησης επαγγέλματος Ηλεκτρολόγων Εσωτερικών Ηλεκτρικών Εγκαταστάσεων ειδικότητας Α και κατηγορίας Α.

Σε περίπτωση που δεν καθίσταται δυνατή η πρόσληψη από υποψηφίους με τα προαναφερόμενα προσόντα, επιτρέπεται η πρόσληψη με:

1. Απολυτήριο τίτλο Δημοτικού σχολείου τουλάχιστον και πέντε χρόνια προϋπηρεσία σε αντίστοιχη ειδικότητα

2. Ισχύουσα επαγγελματική άδεια μηχανοδηγού - χειριστή ομάδας Β' και τάξης Δ και για άδειες παλαιότερες του έτους 1990, δηλαδή εκδοθείσες σύμφωνα με το Π.Δ. 22/1976 άδεια ομάδας μηχανημάτων Γ και Δ τάξης.

3. Ισχύουσα άδεια ικανότητας οδηγού αυτοκινήτων επαγγελματική ή ερασιτεχνική σύμφωνα με την 34861/15-12-1979 κοινή απόφαση των Υπουργών Βιομηχανίας, Ενέργειας και Συγκοινωνιών (ΦΕΚ 1081/30-11-1979Τ.Β).

Σε περίπτωση που δεν καθίσταται δυνατή η πρόσληψη από υποψηφίους με τα προαναφερόμενα προσόντα, επιτρέπεται η πρόσληψη με:

1. Απολυτήριο τίτλο ειδικότητας μηχανοδηγού - χειριστή αναγνωρισμένης κατώτερης σχολής

2. Ισχύουσα επαγγελματική άδεια μηχανοδηγού - χειριστή μηχανημάτων ομάδας Β' και τάξης Δ και για άδειες παλαιότερες του έτους 1990, δηλαδή εκδοθείσες σύμφωνα με το Π.Δ. 22/1976 άδεια ομάδας μηχανημάτων Γ και τάξης Δ.

3. Ισχύουσα άδεια ικανότητας οδηγού αυτοκινήτων επαγγελματική ή ερασιτεχνική σύμφωνα με την 34861/15-12-1979 κοινή απόφαση των Υπουργών Βιομηχανίας, Ενέργειας και Συγκοινωνιών (ΦΕΚ 1081/30-11-1979Τ.Β).

Σε περίπτωση που δεν καθίσταται δυνατή η πρόσληψη από υποψηφίους με τα πρώτα επικουρικά προσόντα, επιτρέπεται η πρόσληψη με:

1. Απολυτήριο τίτλο Δημοτικού σχολείου τουλάχιστον

2. Αντίστοιχη επαγγελματική εμπειρία τουλάχιστον έξι (6) μηνών

3. Ισχύουσα επαγγελματική άδεια μηχανοδηγού - χειριστή μηχανημάτων ομάδας Β' και τάξης Δ' και για άδειες παλαιότερες του έτους 1990 δηλαδή εκδοθείσες σύμφωνα με το Π.Δ. 22/1976 άδεια ομάδας μηχανημάτων Γ και τάξης Δ.

4. Ισχύουσα άδεια ικανότητας οδηγού αυτοκινήτων επαγγελματική ή ερασιτεχνική σύμφωνα με την 34861/15-12-1979 κοινή απόφαση των Υπουργών Βιομηχανίας, Ενέργειας και Συγκοινωνιών (ΦΕΚ 1081/30-11-1979Τ.Β).

Σε περίπτωση που δεν καθίσταται δυνατή η πρόσληψη από υποψηφίους με τα προαναφερόμενα προσόντα, επιτρέπεται η πρόσληψη με:

1. Απολυτήριο τίτλο ειδικότητας μηχανοδηγού - χειριστή αναγνωρισμένης κατώτερης σχολής

2. Ισχύουσα επαγγελματική άδεια μηχανοδηγού - χειριστή μηχανημάτων Ζ και τάξης Γ και για άδειες παλαιότερες του έτους 1990 δηλαδή εκδοθείσες σύμφωνα με το Π.Δ. 22/1976 άδεια ομάδας μηχανημάτων Β και τάξης Β.

3. Ισχύουσα άδεια ικανότητας οδηγού αυτοκινήτων επαγγελματική ή ερασιτεχνική σύμφωνα με την 34861/15-12-1979 κοινή απόφαση των Υπουργών Βιομηχανίας, Ενέργειας και Συγκοινωνιών (ΦΕΚ 1081/30-11-1979Τ.Β).

Εάν δεν υπάρχουν υποψήφιοι με απολυτήριο Δημοτικού Σχολείου επιτρέπεται πρόσληψη και χωρίς τον τίτλο αυτό.

ε) Για την θέση του κλάδου ΔΕ28 (χειριστή Γκρέιντερ KOMATSU), προσόντα πρόσληψης ορίζονται:

1. Ο απολυτήριος τίτλος ειδικότητας μηχανοδηγού - χειριστή ενιαίου πολυκλαδικού λυκείου ή τεχνικού - επαγγελματικού λυκείου ή τεχνικής επαγγελματικής σχολής δευτεροβάθμιας εκπαίδευσης ή σχολής μαθητείας του Ο.Α.Ε.Δ. του Ν. 1346/1983 (ΦΕΚ 46 Α) ή άλλος ισότιμος τίτλος σχολικής μονάδας της ημεδαπής ή αλλοδαπής αντίστοιχης ειδικότητας.

2. Ισχύουσα επαγγελματική άδεια μηχανοδηγού - χειριστή ομάδας Ζ και τάξης Γ και για άδειες παλαιότερες του έτους 1990, δηλαδή εκδοθείσες σύμφωνα με το Π.Δ. 22/1976 άδεια ομάδας μηχανημάτων Β και τάξης Β.

3. Ισχύουσα άδεια ικανότητας οδηγού αυτοκινήτων επαγγελματική ή ερασιτεχνική σύμφωνα με την 34861/15-12-1979 κοινή απόφαση των Υπουργών Βιομηχανίας, Ενέργειας και Συγκοινωνιών (ΦΕΚ 1081/30-11-1979Τ.Β).

Εάν δεν υπάρχουν υποψήφιοι με απολυτήριο Δημοτικού Σχολείου επιτρέπεται πρόσληψη και χωρίς τον τίτλο αυτό.

στ) Για τις θέσεις του κλάδου ΔΕ28 (χειριστή εκσκαφέα - φορτωτή FAI KOMATSU), προσόντα πρόσληψης ορίζονται:

1. Ο απολυτήριος τίτλος ειδικότητας μηχανοδηγού - χειριστή ενιαίου πολυκλαδικού λυκείου ή τεχνικού - επαγγελματικού λυκείου ή τεχνικής επαγγελματικής σχολής δευτεροβάθμιας εκπαίδευσης ή σχολής μαθητείας του Ο.Α.Ε.Δ. του Ν. 1346/1983 (ΦΕΚ 46 Α) ή άλλος ισότιμος τίτλος σχολικής μονάδας της ημεδαπής ή αλλοδαπής και

2. Ισχύουσα επαγγελματική άδεια μηχανοδηγού - χειριστή ομάδας Β' και τάξης Δ και για άδειες παλαιότερες του έτους 1990, δηλαδή εκδοθείσες σύμφωνα με το Π.Δ. 22/1976 άδεια ομάδας μηχανημάτων Γ και τάξης Δ.

3. Ισχύουσα άδεια ικανότητας οδηγού αυτοκινήτων επαγγελματική ή ερασιτεχνική σύμφωνα με την 34861/15-12-1979 κοινή απόφαση των Υπουργών Βιομηχανίας, Ενέργειας και Συγκοινωνιών (ΦΕΚ 1081/30-11-1979Τ.Β).

Σε περίπτωση που δεν καθίσταται δυνατή η πρόσληψη από υποψηφίους με τα προαναφερόμενα προσόντα, επιτρέπεται η πρόσληψη με:

1. Απολυτήριο τίτλο ειδικότητας μηχανοδηγού - χειριστή αναγνωρισμένης κατώτερης σχολής

2. Ισχύουσα επαγγελματική άδεια μηχανοδηγού - χειριστή μηχανημάτων ομάδας Ζ και τάξης Γ και για άδειες παλαιότερες του έτους 1990 δηλαδή εκδοθείσες σύμφωνα με το Π.Δ. 22/1976 άδεια ομάδας μηχανημάτων Β και τάξης Β.

3. Ισχύουσα άδεια ικανότητας οδηγού αυτοκινήτων επαγγελματική ή ερασιτεχνική σύμφωνα με την 34861/15-12-1979 κοινή απόφαση των Υπουργών Βιομηχανίας, Ενέργειας και Συγκοινωνιών (ΦΕΚ 1081/30-11-1979Τ.Β).

Εάν δεν υπάρχουν υποψήφιοι με απολυτήριο Δημοτικού Σχολείου επιτρέπεται πρόσληψη και χωρίς τον τίτλο αυτό.

ζ) Για την θέση του κλάδου ΔΕ28 (χειριστή Γκρέιντερ KOMATSU), προσόντα πρόσληψης ορίζονται:

1. Ο απολυτήριος τίτλος ειδικότητας μηχανοδηγού - χειριστή ενιαίου πολυκλαδικού λυκείου ή τεχνικού - επαγγελματικού λυκείου ή τεχνικής επαγγελματικής σχολής δευτεροβάθμιας εκπαίδευσης ή σχολής μαθητείας του Ο.Α.Ε.Δ. του Ν. 1346/1983 (ΦΕΚ 46 Α) ή άλλος ισότιμος τίτλος σχολικής μονάδας της ημεδαπής ή αλλοδαπής αντίστοιχης ειδικότητας

2. Ισχύουσα επαγγελματική άδεια μηχανοδηγού - χειριστή ομάδας Ζ και τάξης Γ και για άδειες παλαιότερες του έτους 1990, δηλαδή εκδοθείσες σύμφωνα με το Π.Δ. 22/1976 άδεια ομάδας μηχανημάτων Β και τάξης Β.

3. Ισχύουσα άδεια ικανότητας οδηγού αυτοκινήτων επαγγελματική ή ερασιτεχνική σύμφωνα με την 34861/15-12-1979 κοινή απόφαση των Υπουργών Βιομηχανίας, Ενέργειας και Συγκοινωνιών (ΦΕΚ 1081/30-11-1979Τ.Β).

Σε περίπτωση που δεν καθίσταται δυνατή η πρόσληψη από υποψηφίους ούτε με τα προαναφερόμενα πρώτα επικουρικά προσόντα, επιτρέπεται η πρόσληψη με:

1. Απολυτήριο τίτλο Δημοτικού σχολείου τουλάχιστον

2. Αντίστοιχη επαγγελματική εμπειρία τουλάχιστον έξι (6) μηνών

3. Ισχύουσα επαγγελματική άδεια μηχανοδηγού - χειριστή μηχανημάτων Ζ και τάξης Γ και για άδειες παλαιότερες του έτους 1990 δηλαδή εκδοθείσες σύμφωνα με το Π.Δ. 22/1976 άδεια ομάδας μηχανημάτων Β και τάξης Β.

4. Ισχύουσα άδεια ικανότητας οδηγού αυτοκινήτων επαγγελματική ή ερασιτεχνική σύμφωνα με την 34861/15-12-1979 κοινή απόφαση των Υπουργών Βιομηχανίας, Ενέργειας και Συγκοινωνιών (ΦΕΚ 1081/30-11-1979Τ.Β).

Σε περίπτωση που δεν καθίσταται δυνατή η πρόσληψη από υποψηφίους με τα προαναφερόμενα προσόντα, επιτρέπεται η πρόσληψη με:

1. Απολυτήριο τίτλο ειδικότητας μηχανοδηγού - χειριστή αναγνωρισμένης κατώτερης σχολής

2. Ισχύουσα επαγγελματική άδεια μηχανοδηγού - χειριστή μηχανημάτων ομάδας Ζ και τάξης Γ και για άδειες παλαιότερες του έτους 1990 δηλαδή εκδοθείσες σύμφωνα με το Π.Δ. 22/1976 άδεια ομάδας μηχανημάτων Β και τάξης Β.

3. Ισχύουσα άδεια ικανότητας οδηγού αυτοκινήτων επαγγελματική ή ερασιτεχνική σύμφωνα με την 34861/15-12-1979 κοινή απόφαση των Υπουργών Βιομηχανίας, Ενέργειας και Συγκοινωνιών (ΦΕΚ 1081/30-11-1979Τ.Β).

Εάν δεν υπάρχουν υποψήφιοι με απολυτήριο Δημοτικού Σχολείου επιτρέπεται πρόσληψη και χωρίς τον τίτλο αυτό.

η) Για την θέση του κλάδου ΔΕ28 (χειριστή εκσκαφέα - φορτωτή FAI KOMATSU), προσόντα πρόσληψης ορίζονται:

1. Ο απολυτήριος τίτλος ειδικότητας μηχανοδηγού - χειριστή ενιαίου πολυκλαδικού λυκείου ή τεχνικού - επαγγελματικού λυκείου ή τεχνικής επαγγελματικής σχολής δευτεροβάθμιας εκπαίδευσης ή σχολής μαθητείας του Ο.Α.Ε.Δ. του Ν. 1346/1983 (ΦΕΚ 46 Α) ή άλλος ισότιμος τίτλος σχολικής μονάδας της ημεδαπής ή αλλοδαπής αντίστοιχης ειδικότητας

2. Ισχύουσα επαγγελματική άδεια μηχανοδηγού - χειριστή μηχανημάτων ομάδας Ζ και τάξης Γ και για άδειες παλαιότερες του έτους 1990 δηλαδή εκδοθείσες σύμφωνα με το Π.Δ. 22/1976 άδεια ομάδας μηχανημάτων Β και τάξης Β.

3. Ισχύουσα άδεια ικανότητας οδηγού αυτοκινήτων επαγγελματική ή ερασιτεχνική σύμφωνα με την 34861/15-12-1979 κοινή απόφαση των Υπουργών Βιομηχανίας, Ενέργειας και Συγκοινωνιών (ΦΕΚ 1081/30-11-1979Τ.Β).

Σε περίπτωση που δεν καθίσταται δυνατή η πρόσληψη από υποψηφίους με τα προαναφερόμενα προσόντα, επιτρέπεται η πρόσληψη με:

1. Απολυτήριο τίτλο ειδικότητας μηχανοδηγού - χειριστή αναγνωρισμένης κατώτερης σχολής



ΚΙΝΗΜΑΤΟΓΡΑΦΟΣ ΜΕΤΡΟΠΟΛ
Τηλ. 28400
ΔΥΟ ΠΡΟΒΟΛΕΣ
8 έως 10 και 10 έως 12 μ.μ.
Ολοι επιστρέφουν για την τελευταία
ΚΡΑΥΓΗ... αγωνίας
Η 3η και τελευταία υπερ - πετυχημένη σειρά
SCREAM 3
Α! ΠΡΟΒΟΛΗΣ - Ακατάλληλον
Το ΘΡΙΛΕΡ που σπάει ταμεία και καρδιές

Η ΕΡΟΜΕΝΗ ΤΑΙΝΙΑ ΜΑΣ
Η ταινία της WALT DISNEY που ξετρελλαίνει μικρούς και μεγάλους
TOY STORY 2
Ο ΓΟΥΝΤΙ, Ο ΜΠΑΖ κι όλα τα άλλα αγαπημένα σας παιχνίδια επιστρέφουν σε νέες φανταστικές περιπέτειες ΤΟΜ ΧΑΝΚΣ - ΤΙΜ ΑΛΕΝ και στα ΕΛΛΗΝΙΚΑ

ΠΑΛΛΑΣ 5 CINEMAS CENTER
ΠΡΟΓΡΑΜΜΑ ΕΒΔΟΜΑΔΑΣ
14/04/2000 - 20/04/2000

ΑΙΘΟΥΣΑ 1 — **THE BEACH / Η ΠΑΡΑΛΙΑ**
... κάπου σε αυτόν τον πλανήτη πρέπει να υπάρχει.
ΠΡΩΤΑΓΩΝΙΣΤΟΥΝ: LEONARDO DICAPRIO
Performance Time / Ώρες Έναρξης: 17:25, 20:05, 22:45

ANNA & THE KING / Η ΑΝΝΑ & Ο ΒΑΣΙΛΙΑΣ — ΑΙΘΟΥΣΑ 2
Η Άννα, είναι μια βρετανίδα δασκάλα που έρχεται στην Μπανγκόκ για να διδάξει τα μυστικά του δυτικού πολιτισμού στα 67 παιδιά του βασιλιά του Σιάμ.
ΠΡΩΤΑΓΩΝΙΣΤΟΥΝ: JODIE FOSTER, CHOW YUN-FAT
Performance Time / Ώρες Έναρξης: 16:45, 19:40, 22:40

AMERICAN BEAUTY — ΑΙΘΟΥΣΑ 3
Η ομορφιά πολλές φορές θαμπώνει ...κοιτάξτε καλλίτερα
ΠΡΩΤΑΓΩΝΙΣΤΟΥΝ: KEVIN SPACEY, ANNETTE BENING
Performance Time / Ώρες Έναρξης: 17:40, 20:20, 23:00

ΑΙΘΟΥΣΑ 4 — **THE NINTH GATE / Η ΕΝΑΤΗ ΠΥΛΗ**
Αφήστε το άγνωστο στην ησυχία του...
ΠΡΩΤΑΓΩΝΙΣΤΟΥΝ: JOHNNI DEPP, EMMANUEL SENIE
Performance Time / Ώρες Έναρξης: 17:15, 20:00, 22:50

ANY GIVEN SUNDAY / ΚΑΘΕ ΚΥΡΙΑΚΗ — ΑΙΘΟΥΣΑ 5
Η σύγκρουση ανάμεσα στον ιδεαλισμό και την εμπορευματοποίηση του φούτμπολ, αλλά και η διαφορετική αντιμετώπιση του παιχνιδιού από την παλιά και τη νέα γενιά.
ΠΡΩΤΑΓΩΝΙΣΤΟΥΝ: AL PACINO, CAMERON DIAZ,
Performance Time / Ώρες Έναρξης: 15:40, 19:00, 22:20

ΑΙΘΟΥΣΑ 1 — Kids Club • Παιδική Ζώνη
BABE (μεταγλωττισμένο)
Το γνωστό μας πια γουρουνάκι, ο Μπέμπ, ετοιμάζεται για την μεγάλη περιπέτεια στην πόλη!

ΑΙΘΟΥΣΑ 3 — **STUART LITTLE (μεταγλωττισμένο)**
Μια ταινία για όλη την οικογένεια που θα σας συγκινήσει και θα σας κάνει να γελάσετε με την καρδιά σας!
ΑΙΘΟΥΣΑ 1 & 3 Performance Time / Κάθε ημέρα: 15:40
(Κάθε Παρασκευή, Σάββατο και Κυριακή σας περιμένουν πολλές εκπλήξεις και κλόουν)

Κρατήσεις θέσεων στο 24475 και 70670 (15:00 - 20:00)

Για να ισχύσει η κράτηση, η αγορά του εισιτηρίου πρέπει να γίνεται τουλάχιστον 30 λεπτά πρίν την έναρξη της παράστασης
GO KARTS · J. Helikias t-shirts · IGUANA · FLOCAFE · GOODY'S · Tres Jolie · GIRL POWER STORE · AM adv.

FOTO - ΠΑΧΟΣ
- ΕΓΧΡΩΜΕΣ ΦΩΤΟΓΡΑΦΙΕΣ
- ΜΑΥΡΟΑΣΠΡΕΣ
- ΣΛΑΪΤΣ 135 - 6X9 - 6X8 - 9X12 - 13X18
- ΜΕΓΕΝΘΥΝΣΕΙΣ
- ΑΝΑΠΑΡΑΓΩΓΕΣ: ΕΓΧΡΩΜΕΣ - Α.Μ. - ΣΛΑΪΤΣ
- ΦΙΛΜ 8m.m. - 16 m.m. - 35 m.m.
- VIDEO

• ΠΑΡΑΔΟΣΗ ΕΡΓΑΣΙΑΣ ΑΜΕΣΗ
PACOLOR FOTO
ΑΝΤΩΝΗΣ ΠΑΧΟΣ
Γ. ΕΥΣΤΑΘΙΟΥ 11 - ΡΟΔΟΣ
Τηλ. 26893 - 27782

Το Πρόγραμμα

ΕΤ 1

06.00 ΜΑΖΙ... ΚΑΙ ΣΗΜΕΡΑ
06.30 ΓΛΥΚΙΑ ΖΩΗ
08.00 ΘΕΙΑ ΛΕΙΤΟΥΡΓΙΑ ΤΗΣ ΘΕΟΣΚΕΠΑΣΤΟΥ
11.00 ΜΕ ΧΑΡΤΙ ΚΑΙ ΜΕ ΠΟΝΤΙΚΙ
11.30 ΜΕ ΔΙΚΑ ΣΟΥ ΓΡΑΜΜΑΤΑ
12.00 ΝΤΡΙΝΣΤΟΠ
13.50 **ΕΙΔΗΣΕΙΣ**
14.00 ΠΑΜΕ ΣΤΟΙΧΗΜΑ
14.05 ΕΛΛΗΝΙΚΗ ΤΑΙΝΙΑ: ΤΑ ΤΡΙΑ ΜΩΡΑ
15.30 ΕΝ ΛΕΥΚΩ
17.00 **ΕΙΔΗΣΕΙΣ**
17.10 ΑΕΡΟΣΤΑΤΟ
18.00 ΠΑΝΔΩΡΑ ΚΑΙ ΠΛΑΤΩΝΑΣ, ΤΑ ΦΡΑΟΥΛΟΠΟΥΛΑ
18.30 ΡΙΜΕΪΚ
20.00 ΞΕΝΟ ΝΤΟΚΙΜΑΝΤΕΡ: Ο ΨΥΧΡΟΣ ΠΟΛΕΜΟΣ
21.00 ΦΩΤΑ ΠΟΡΕΙΑΣ
23.00 **ΕΙΔΗΣΕΙΣ**
23.30 ΞΕΝΗ ΤΑΙΝΙΑ: Ο ΧΩΡΙΣΜΟΣ
01.10 ΠΑΜΕ ΣΤΟΙΧΗΜΑ;
01.15 ΑΠΟΛΥΤΟ ΣΚΟΤΑΔΙ
02.10 ΑΥΛΑΙΑ
03.40 ΜΟΥΣΙΚΟ ΠΡΟΓΡΑΜΜΑ

NET

08.00 ΕΚΠΑΙΔΕΥΤΙΚΗ ΤΗΛΕΟΡΑΣΗ
ΞΕΝΕΣ ΓΛΩΣΣΕΣ
08.47 ΓΛΩΣΣΑ
09.15 ΟΙ ΜΑΘΗΤΕΣ ΔΗΜΙΟΥΡΓΟΥΝ
11.00 ΝΩΕ
12.00 ΤΑ ΜΥΣΤΗΡΙΑ ΤΩΝ ΩΚΕΑΝΩΝ
12.30 Η ΓΗ ΑΠΟΚΑΛΥΠΤΕΙ ΤΑ ΜΥΣΤΙΚΑ ΤΗΣ
13.00 ΚΥΝΗΓΩΝΤΑΣ ΤΟ ΑΔΥΝΑΤΟ
13.30 ΜΕ ΑΡΕΤΗ ΚΑΙ ΤΟΛΜΗ
14.00 Ο ΛΩΡΕΝΣ ΤΗΣ ΑΡΑΒΙΑΣ
15.00 **ΕΙΔΗΣΕΙΣ**
15.15 ΞΕΝΗ ΤΑΙΝΙΑ: ΣΥΝΤΟΜΗ ΣΥΝΑΝΤΗΣΗ
17.15 ΣΠΟΡ ΣΤΟΝ ΚΟΣΜΟ
17.30 Η ΜΑΧΗ ΤΩΝ ΦΥΛΩΝ ΣΤΟ ΖΩΙΚΟ ΒΑΣΙΛΕΙΟ
18.00 **ΕΙΔΗΣΕΙΣ**
18.15 ΚΟΣΜΟΣ
19.00 ΠΟΛΙΤΗΣ 2000
20.00 Η ΕΚΤΗ ΜΕΡΑ ΤΗΣ ΟΙΚΟΝΟΜΙΑΣ
21.00 **ΕΙΔΗΣΕΙΣ**
22.00 ΞΕΝΗ ΤΑΙΝΙΑ: ΤΑ ΚΑΚΑ ΠΑΙΔΙΑ
24.00 **ΕΙΔΗΣΕΙΣ**
00.15 ΤΑΞΙΔΙ ΣΤΟ ΣΥΜΠΑΝ ΜΕ ΤΗ ΦΩΝΗ ΤΟΥ ΣΥΓΓΡΑΦΕΑ

ΕΤ 3

08.31 ΣΕΙΡΑ ΝΤΟΚΙΜΑΝΤΕΡ
09.30 ΠΑΙΔΙΚΗ ΒΙΒΛΙΟΘΗΚΗ ΚΙΝΟΥΜΕΝΩΝ ΣΧΕΔΙΩΝ
10.30 ΣΤΗ ΓΗ ΤΗΣ ΕΥΦΟΡΙΑΣ
11.30 ΣΕΙΡΑ ΝΤΟΚΙΜΑΝΤΕΡ
12.00 ΣΕΙΡΑ ΝΤΟΚΙΜΑΝΤΕΡ
12.30 ΤΗΛΕΟΠΤΙΚΟ ΟΝΕΙΡΟΔΡΟΜΙΟ
13.30 ΧΡΟΝΙΚΑ
14.00 ΧΡΟΝΙΚΑ
14.30 ΝΤΟΚΙΜΑΝΤΕΡ
15.00 **ΕΙΔΗΣΕΙΣ**
15.30 PC TV: ΔΕΙΤΕ ΤΟ ΜΕΛΛΟΝ
16.00 ΝΟΣΤΟΣ
17.30 Α- ΤΑΞΙΕΣ
18.00 DESIGN X-TREME
18.30 ΠΛΑΝΗΤΗΣ ΕΥΑ
19.00 **ΕΙΔΗΣΕΙΣ**
19.30 ΕΚ ΤΩΝ ΠΡΟΤΕΡΩΝ Ή ΕΚ ΤΩΝ ΥΣΤΕΡΩΝ
20.00 ΦΕΣΤΙΒΑΛ ΓΑΙΑ '99
21.00 ΣΙΝΕΜΑΝΙΑ
21.30 ΑΘΛΗΤΙΚΟ ΣΑΒΒΑΤΟΒΡΑΔΟ
23.00 ΣΕΙΡΑ ΝΤΟΚΙΜΑΝΤΕΡ
23.30 **ΕΙΔΗΣΕΙΣ**
24.00 ΞΕΝΗ ΤΑΙΝΙΑ: ΕΝΑΣ ΚΟΣΜΟΣ ΔΙΑΦΟΡΕΤΙΚΟΣ

MEGA

07.00 Ο ΜΙΚΡΟΣ ΣΑΜΟΥΡΑΪ
07.20 ΟΙ ΠΕΡΙΠΕΤΕΙΕΣ ΤΟΥ ΜΙΚΡΟΥ ΝΕΝΤ
07.45 ΟΙ ΑΝΤΡΕΣ ΜΕ ΤΑ ΜΑΥΡΑ
08.10 ΝΤΑΝΓΚ, Ο ΣΚΑΝΔΑΛΙΑΡΗΣ
08.40 ΤΑ «ΑΤΙΘΑΣΑ» ΜΩΡΑ ΤΗΣ ΖΟΥΓΚΛΑΣ
09.00 ΝΤΙΣΝΕΪ ΚΛΑΜΠ
11.00 ΤΟΥ STORY 2: ΠΩΣ ΓΥΡΙΣΤΗΚΕ Η ΤΑΙΝΙΑ
11.30 ΞΕΝΗ ΤΑΙΝΙΑ: ΦΑΡΣΕΡ ΤΗΣ ΚΑΡΠΑΖΙΑΣ
13.00 MEGA STAR
14.00 **ΕΙΔΗΣΕΙΣ**
14.30 WW, MEGA, DOC. GR
15.30 ΞΕΝΗ ΤΑΙΝΙΑ: ΚΟΡΙΤΣΙ ΓΙΑ ΤΡΕΙΣ
17.00 **ΕΙΔΗΣΕΙΣ**
18.00 ΕΛΛΗΝΙΚΗ ΤΑΙΝΙΑ: Η ΚΟΜΙΣΣΑ ΤΗΣ ΦΑΜΠΡΙΚΑΣ
19.45 **ΕΙΔΗΣΕΙΣ**
21.05 ΜΠΡΑΒΟ
23.15 PRIVE
00.15 **ΕΙΔΗΣΕΙΣ**
00.30 ΞΕΝΗ ΤΑΙΝΙΑ: ΤΟ ΟΝΟΜΑ ΤΗΣ ΑΓΑΠΗΣ
02.30 ΞΕΝΗ ΤΑΙΝΙΑ: ΣΤΗ ΔΙΝΗ ΤΗΣ ΠΛΑΝΗΣ
04.00 ΞΕΝΗ ΤΑΙΝΙΑ: ΡΙΑΜΠΑ
06.00 ΡΟΖ ΣΥΝΝΕΦΑΚΙ
06.30 THE CLOSER

ΑΝΤ 1

06.20 **ΟΙ ΕΙΔΗΣΕΙΣ ΤΟΥ CBS**
06.45 ΤΗΛΕΜΑΡΚΕΤΙΝΓΚ - ΤΗΛΕΑΓΟΡΑ
07.00 ΤΟ ΣΟΥΠΕΡ ΣΚΥΛΑΚΙ ΚΑΙ ΟΙ ΦΙΛΟΙ ΤΟΥ
07.30 ΜΠΙΣΤΟΥΟΡΣ
08.00 ΣΤΟΥΝΤΙΟ ΜΕ ΘΕΑ
11.00 ΜΟΝΤΑΝΑ
11.30 ΝΤΡΑΓΚΟΝΜΠΟΛ
12.00 ΑΝΙΜΟΡΦΣ
12.30 ΜΠΙΤΑΜΠΟΡΓΚΣ
13.00 ΣΟΥΠΕΡ ΣΑΒΒΑΤΟ
14.00 **ΕΙΔΗΣΕΙΣ**
14.15 ΤΡΕΛΟΣ ΓΙΑ ΣΕΝΑ
15.00 ΣΤΑΡ ΕΛΛΑΣ - ΜΙΣ ΕΛΛΑΣ 2000: ΛΙΓΟ ΠΡΙΝ ΤΗΝ ΜΕΓΑΛΗ ΒΡΑΔΙΑ
15.45 ΕΛΛΗΝΙΚΗ ΤΑΙΝΙΑ: ΤΟ ΘΥΜΑ
17.55 **ΕΙΔΗΣΕΙΣ**
18.00 ΓΙΑ ΠΑΝΤΑ ΜΑΖΙ
19.40 **ΕΙΔΗΣΕΙΣ**
21.05 ΕΛΛΗΝΙΚΗ ΤΑΙΝΙΑ: Η ΑΜΑΡΤΙΑ ΤΗΣ ΟΜΟΡΦΙΑΣ
23.00 Η ΖΩΗ ΕΙΝΑΙ ΩΡΑΙΑ
00.45 **ΕΙΔΗΣΕΙΣ**
01.15 ΞΕΝΗ ΤΑΙΝΙΑ: Η ΚΑΤΑΡΑ
03.00 ΔΕΚΑ ΜΕ ΤΟΝΟ
03.30 ΤΗΛΕΜΑΡΚΕΤΙΝΓΚ-ΤΗΛΕΑΓΟΡΑ
04.00 ΞΕΝΗ ΤΑΙΝΙΑ: ΚΥΝΗΓΩΝΤΑΣ ΤΟΝ ΔΟΛΟΦΟΝΟ ΜΟΥ

ALPHA

06.00 ΤΣΙΚΙΤΙΤΑΣ: ΕΝΑΣ ΜΕΓΑΛΟΣ ΕΡΩΤΑΣ
07.00 ΠΕΡΑ ΑΠΟ ΤΟΝ ΟΡΙΖΟΝΤΑ
08.00 ΠΑΝΟΡΑΜΑ
11.15 ΙΝΤΡΙΓΚΑ
12.15 ΦΤΩΧΑΔΑΚΙΑ ΚΑΙ ΛΕΦΤΑΔΕΣ
14.00 **ΕΙΔΗΣΕΙΣ**
14.15 **ALPHA και...**
15.30 ΑΓΩΝΑΣ ΒΟΛΕΪ
17.00 WE ARE ANGELS
19.00 ΤΣΑ...
19.45 **ΕΙΔΗΣΕΙΣ**
21.00 ΚΛΗΡΩΣΗ ΛΟΤΤΟ ΠΡΟΤΟ
21.30 ΞΕΝΗ ΤΑΙΝΙΑ: ΤΟ ΤΡΑΓΟΥΔΙ ΤΟΥ ΧΑΪΟΥΑΘΑ
23.15 ΠΕΣ ΜΟΝΟ «ΝΑΙ»
00.15 **ΕΙΔΗΣΕΙΣ**
00.30 ΕΛΛΗΝΙΚΗ ΤΑΙΝΙΑ: ΑΠ' ΤΗΝ ΑΚΡΗ ΤΗΣ ΠΟΛΗΣ
02.30 ΞΕΝΗ ΤΑΙΝΙΑ: ΣΚΟΤΕΙΝΗ ΑΠΕΙΛΗ
04.30 ΤΣΙΚΙΤΙΤΑΣ: ΕΝΑΣ ΜΕΓΑΛΟΣ ΕΡΩΤΑΣ

STAR

06.00 ΑΣΤΕΡΙΑ ΣΤΟ ΠΕΝΤΑΓΡΑΜΜΟ
07.00 ΚΙΝΟΥΜΕΝΑ ΣΧΕΔΙΑ ΕΠΙΣΤΡΟΦΗ ΣΤΟ ΜΕΛΛΟΝ, ΛΟΟΥΝ ΡΕΪΝΤΖΕΡ, ΣΠΑΪΝΤΕΡΜΑΝ, ΜΠΟΜΠ, Ο ΜΑΣΤΟΡΑΣ ΜΠΑΡΝΕΪ, ΜΠΟΜΠ, Ο ΜΑΣΤΟΡΑΣ, ΑΡΘΟΥΡ ΠΑΠΥΡΟΥΣ ΠΟΚΕΜΟΝ ΕΞ-ΜΕΝ ΜΙΚΡΗ ΛΟΥΛΟΥ ΠΡΙΓΚΙΠΙΣΣΑ ΣΙΣΙ ΤΑ ΜΙΚΡΑ ΤΕΡΑΤΑΚΙΑ
12.15 ΜΑΠΕΤ ΣΟΟΥ
12.30 ΗΡΑΚΛΗΣ: ΟΙ ΠΡΩΤΕΣ ΠΕΡΙΠΕΤΕΙΕΣ
13.00 **ΕΙΔΗΣΕΙΣ**
13.05 ΟΙ ΜΑΧΗΤΕΣ ΤΟΥ ΔΙΑΣΤΗΜΑΤΟΣ
14.00 ΠΡΟΦΑΪΛΕΡ
15.00 ΑΤΕΛΕΙΩΤΟ ΚΑΛΟΚΑΙΡΙ
17.00 **ΕΙΔΗΣΕΙΣ**
17.15 ΞΕΝΗ ΤΑΙΝΙΑ: ΤΖΟΥΝΙΟΡ
19.45 **ΕΙΔΗΣΕΙΣ**
21.00 ΜΙΚΡΕΣ ΑΜΑΡΤΙΕΣ
22.00 ΔΙΑΠΛΕΚΟΜΕΝΟΙ Α.Ε.
23.00 ΞΕΝΗ ΤΑΙΝΙΑ: ΓΟΥΟΛ ΣΤΡΙΤ
24.00 **ΕΙΔΗΣΕΙΣ**
01.45 ΞΕΝΗ ΤΑΙΝΙΑ: ΑΜΕΙΛΙΚΤΗ ΕΚΔΙΚΗΣΗ
03.45 ΤΑ ΚΟΚΚΙΝΑ ΠΑΠΟΥΤΣΙΑ
04.45 ΤΗΛΕΜΑΡΚΕΤΙΝΓΚ
05.00 ΕΝΑ ΣΠΙΤΙ ΑΝΩ ΚΑΤΩ
05.30 ΤΗΛΕΜΑΡΚΕΤΙΝΓΚ
05.45 ΑΝΔΡΕΣ ΕΤΟΙΜΟΙ ΓΙΑ ΟΛΑ

FILMNET

07.15 ΑΜΛΕΤ
09.15 ΝΥΧΤΑ ΑΓΩΝΙΑΣ
11.10 ΔΥΟ ΘΑΡΡΑΛΕΑ ΖΕΥΓΑΡΙΑ
13.00 ΤΟ ΧΟΛΙΓΟΥΝΤ ΦΛΕΓΕΤΑΙ
14.45 ΜΟΝΟΝ ΟΙ ΤΡΕΛΟΙ ΕΡΩΤΕΥΟΝΤΑΙ
16.45 ΕΛΙΖΑΜΠΕΘ
18.55 ΥΠΟΒΡΥΧΙΑ ΣΥΓΚΡΟΥΣΗ
20.30 ΔΙΑΣΚΕΔΑΣΗ ΤΩΡΑ!
21.00 ΒΡΟΜΙΚΗ ΔΟΥΛΕΙΑ
23.00 ΣΠΙΝΤ 2: ΚΡΟΥΑΖΙΕΡΑ ΜΕ ΤΟΝ ΚΙΝΔΥΝΟ
01.10 ΕΤΑΙΡΕΙΑ ΚΥΡΙΩΝ
02.50 ΓΕΙΤΟΝΕΣ ΚΑΙ ΕΡΑΣΤΕΣ
04.35 ΒΑΣΙΚΟΣ ΥΠΟΠΤΟΣ

ΩΡΟΣΚΟΠΙΟ

ΚΡΙΟΣ:
21 ΜΑΡΤΙΟΥ - 20 ΑΠΡΙΛΙΟΥ

Την είσοδό του στο ζώδιό σας κάνει σήμερα ο Ερμής και σας βοηθά να συνεχίσετε τις προσπάθειες. Έχετε όλες τις δυνατότητες να διορθώσετε κάποιες κακές επιλογές του παρελθόντος και να προχωρήσετε με σύνεση και υπομονή.

ΤΑΥΡΟΣ
21 ΑΠΡΙΛΙΟΥ - 20 ΜΑΪΟΥ

Αρκετά έντονη, αν όχι επεισοδιακή, προβλέπεται για σας η σημερινή μέρα. Φανείτε προσεκτικοί στα λόγια και στις πράξεις σας και μην αναλαμβάνετε υποχρεώσεις που δεν θα μπορέσετε να διεκπεραιώσετε. Υπομονή, μέρα είναι θα περάσει.

ΔΙΔΥΜΟΙ
21 ΜΑΪΟΥ - 20 ΙΟΥΝΙΟΥ

Ο Ερμής, «κυβερνήτης» του ζωδίου σας, επηρεάζει από σήμερα τον τομέα της φιλίας αλλά και της επίτευξης των στόχων και των προσδοκιών σας. Όσο πιο συγκεκριμένα όνειρα έχετε τόσο πιο εύκολη είναι και η πραγματοποίησή τους. Μην αγνοείτε τη βοήθεια των φίλων και γνωστών σας.

ΚΑΡΚΙΝΟΣ
22 ΙΟΥΝΙΟΥ - 23 ΙΟΥΛΙΟΥ

Όσο και αν σας φαίνεται επώδυνη η τακτοποίηση νομικών εκκρεμοτήτων, πρέπει να ασχοληθείτε πολύ συστηματικά μαζί τους. Τυχόν παραλείψεις θα μπορούσαν να σας στοιχίσουν ακριβά στο μέλλον, και σε χρόνο και σε χρήμα.

ΛΕΩΝ
21 ΙΟΥΛΙΟΥ - 22 ΑΥΓΟΥΣΤΟΥ

Τα αιτήματά σας χρειάζεται να εκφράζονται με απλό και άμεσο τρόπο. Μην ξεχνάτε πως η δική σας ευαισθησία και ευθιξία αγγίζει άμεσα και τα άτομα του περιβάλλοντός σας. Θα πάρετε πολύ περισσότερα απ' όσα νομίζετε αυτή την περίοδο, αρκεί να ξέρετε τι ζητάτε.

ΠΑΡΘΕΝΟΣ
23 ΑΥΓΟΥΣΤΟΥ - 22 ΣΕΠΤΕΜΒΡΙΟΥ

Για άλλη μία φορά καλείστε να ενεργοποιήσετε την έμφυτη λογική σας, καθώς ο Ερμής που κυβερνά το ζώδιό σας κάνει το πέρασμά του από τον Κριό και σας επιβάλλει να δείτε κατά πρόσωπο αυτά που σας απασχολούν ουσιαστικά.

ΖΥΓΟΣ:
23 ΣΕΠΤΕΜΒΡΙΟΥ - 22 ΟΚΤΩΒΡΙΟΥ

Ο τομέας των σχέσεων στο προσκήνιο αυτό το διάστημα, με την παρουσία του Ερμή στον Κριό. Δεν έχει λοιπόν σημασία ποιός έχει δίκιο, αλλά ποιός καθορίζει τους «όρους του παιχνιδιού» αυτό το διάστημα και ο κλήρος μάλλον πέφτει σε σας. Φροντίστε να μη χάσετε το παιχνίδι.

ΣΚΟΡΠΙΟΣ:
23 ΟΚΤΩΒΡΙΟΥ -21 ΝΟΕΜΒΡΙΟΥ

Ξεκουράστε λίγο το μυαλό και την ψυχή σας, βάζοντας όρους στις συνθήκες της καθημερινής ζωής. Μια ξαφνική κρίση και μια σειρά από καθυστερήσεις θα μπορούσε να επηρεάσει το νευρικό σας σύστημα.

ΤΟΞΟΤΗΣ:
23 ΝΟΕΜΒΡΙΟΥ-21 ΔΕΚΕΜΒΡΙΟΥ

Πέρα από τις αντιξοότητες και την ένταση που υπάρχει στη ζωή σας, ένας άνεμος ανανέωσης φαίνεται να πνέει και αυτό οφείλεται κυρίως στην ψυχολογική σας ωριμότητα αλλά και στον υπεύθυνο τρόπο με τον οποίο αντιμετωπίζετε τους διάφορους τομείς της ζωής σας.

ΑΙΓΟΚΕΡΩΣ:
22 ΔΕΚΕΜΒΡΙΟΥ - 19 ΙΑΝΟΥΑΡΙΟΥ

Καιρός να ασχοληθείτε με την πρακτική πλευρά των προβλημάτων που αφορούν το σπίτι και την οικογένεια, ενεργοποιήστε και πάλι τη γνωστή μεθοδικότητά σας και τακτοποιήστε εκκρεμότητες που αφορούν τόσο τα μεγαλύτερα όσο και τα νεώτερα μέλη της οικογένειας.

ΥΔΡΟΧΟΟΣ
20 ΙΑΝΟΥΑΡΙΟΥ - 18 ΦΕΒΡΟΥΑΡΙΟΥ

Η περίοδος αυτή σας κάνει να συνειδητοποιήσετε την πραγματικότητα και να κάνετε συμβιβασμούς με αγάπη, αν δεν θέλετε να δημιουργηθούν προβλήματα, τόσο στην προσωπική όσο και στην επαγγελματική σας ζωή.

ΙΧΘΥΕΣ:
19 ΦΕΒΡΟΥΑΡΙΟΥ - 20 ΜΑΡΤΙΟΥ

Αναλύστε καλά και γνωρίστε τα θέματα που αφορούν τα «κεκτημένα» σας δικαιώματα. Συνεχίστε με αισιοδοξία και αυτό που κάνετε καλά φροντίστε να το κάνετε ακόμα καλύτερα, για να είστε σίγουροι για την επιτυχία.



ΚΑΛΟ
(Ωραίο)

- «Το κρείσσον αεί περιγίγνεσθαι του χείρονος».

(Το καλύτερο πάντοτε ας είναι ανώτερο από το χειρότερο).

(Επίκτητος)

- «Χαλεπά τα καλά».

(Για να αποκτήσεις καλά, χρειάζεται κόπος).

(Πλάτων), (Βίας)

- «Ού το μέγα εύ εστί. Το δε εύ μέγα».

(Δεν είναι καλό το μεγάλο, αλλά το καλό είναι μεγάλο).

(Δημοσθένης)

- «Χάριν εκτέλει».

(Να εκτελείς μια χάρι που σου ζητούν).

(Πιττακός)

- «Κτήσαι καλοκαγαθίαν».

(Να αποκτήσεις ευγένεια και καλωσύνη).

(Θαλής)

- «Αιέν αριστεύειν και υπείροχον έμμεναι άλλων».

(Πάντοτε να είσαι καλύτερος και να υπερτερείς των άλλων).

(Γλαύκος ο Λύκιος), (Ομηρος)

- «Το μέν καλόν δις και τρις λέγειν, το δε κακόν ουδ'άπαξ».

(Το καλό να το λές δύο και τρεις φορές, το κακό ούτε μία).

(Ισοκράτης)

- Τον καλό άνθρωπο θα τον υποδεχθώ με καλωσύνη. Αλλά και εκείνον που δεν είναι καλός, θα τον υποδεχθώ επίσης με καλωσύνη. τον φιλάργυρο να τον διδάσκετε με τη δύναμι της γενναιοδωρίας και τον ψεύτη με τη δύναμι της φιλαλήθειας.

(Λάο Τσέ)

- «Εις εμοί μύριοι, εάν άριστος ή».

(Ενας ισχύει για μένα, όσο δέκα χιλιάδες άλλοι, εάν αυτός είναι ο καλύτερος).

(Ηράκλειτος)

- «Χαλεπόν εσθλόν έμμεναι».

(Είναι δύσκολο να είναι κανείς καλός).

(Πιττακός)

- Να μη συζητάς για το πώς πρέπει να είναι ο καλός, αλλά να είσαι καλός.

(Μάρκος Αυρήλιος)

- Η καλύτερη αμοιβή για κάτι καλό, που κάνεις, είναι η ψυχική ικανοποίησις.

(Κίπλινγκ)

- «Τα μηδέν ωφελούνται μη πόνει μάτην».

(Εκείνα που δεν ωφελούν σε τίποτα, να μη σε καταπονούν μάταια).

(Αισχύλος)

- Είναι απείρως καλύτερα το να κάνει κανείς το καλό, από το να το γνωρίζει απλώς. Ωστόσο, το καλό το κάνει κανείς μόνο αφού πρώτα το γνωρίσεις.

(Ι. Χρυσόστομος)

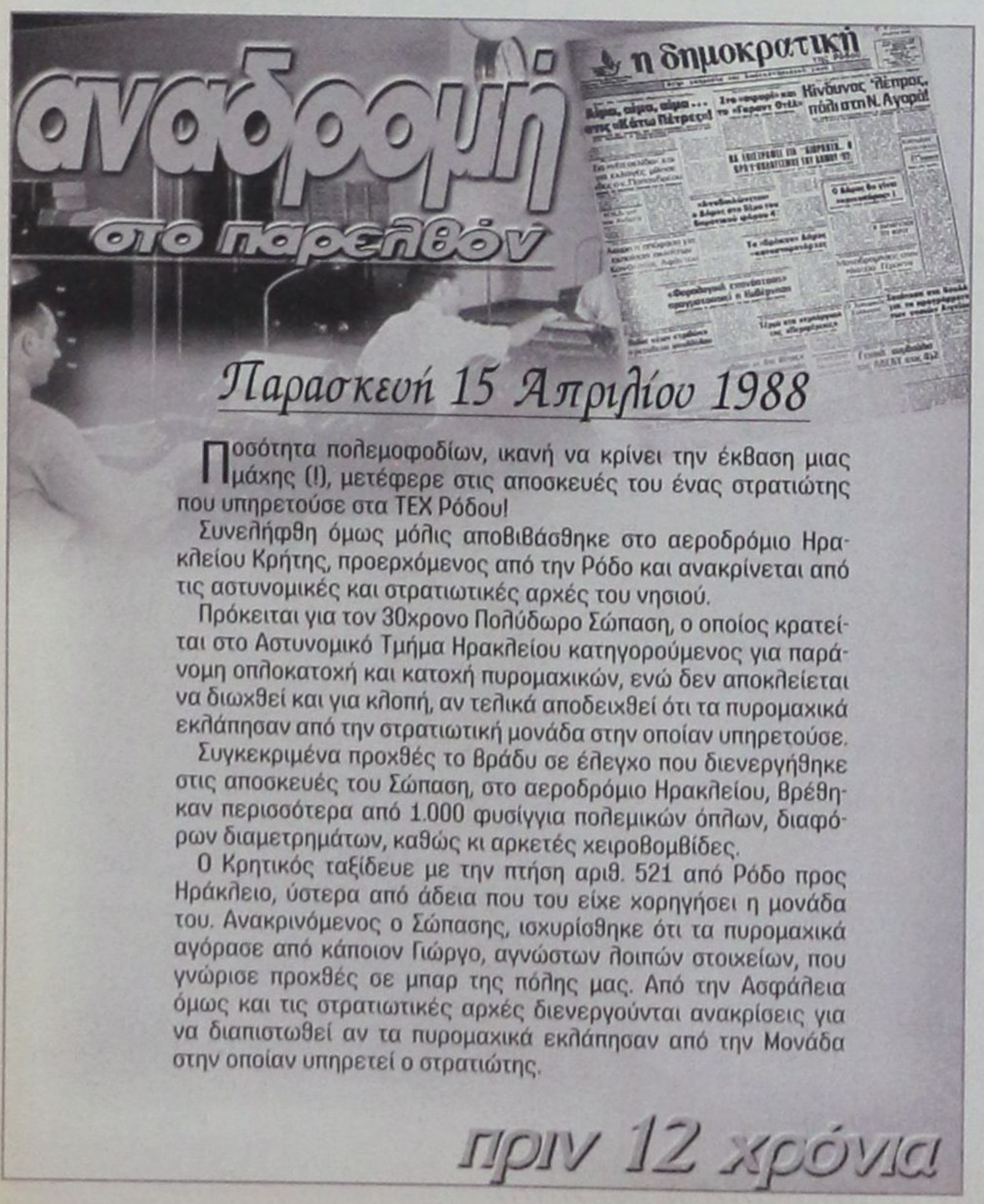

Ποσότητα πολεμοφοδίων, ικανή να κρίνει την έκβαση μιας μάχης (!), μετέφερε στις αποσκευές του ένας στρατιώτης που υπηρετούσε στα ΤΕΧ Ρόδου!

Συνελήφθη όμως μόλις αποβιβάσθηκε στο αεροδρόμιο Ηρακλείου Κρήτης, προερχόμενος από την Ρόδο και ανακρίνεται από τις αστυνομικές και στρατιωτικές αρχές του νησιού.

Πρόκειται για τον 30χρονο Πολύδωρο Σώπαση, ο οποίος κρατείται στο Αστυνομικό Τμήμα Ηρακλείου κατηγορούμενος για παράνομη οπλοκατοχή και κατοχή πυρομαχικών, ενώ δεν αποκλείεται να διωχθεί και για κλοπή, αν τελικά αποδειχθεί ότι τα πυρομαχικά εκλάπησαν από την στρατιωτική μονάδα στην οποίαν υπηρετούσε.

Συγκεκριμένα προχθές το βράδυ σε έλεγχο που διενεργήθηκε στις αποσκευές του Σώπαση, στο αεροδρόμιο Ηρακλείου, βρέθηκαν περισσότερα από 1.000 φυσίγγια πολεμικών όπλων, διαφόρων διαμετρημάτων, καθώς κι αρκετές χειροβομβίδες.

Ο Κρητικός ταξίδευε με την πτήση αριθ. 521 από Ρόδο προς Ηράκλειο, ύστερα από άδεια που του είχε χορηγήσει η μονάδα του. Ανακρινόμενος ο Σώπασης, ισχυρίσθηκε ότι τα πυρομαχικά αγόρασε από κάποιον Γιώργο, αγνώστων λοιπών στοιχείων, που γνώρισε προχθές σε μπαρ της πόλης μας. Από την Ασφάλεια όμως και τις στρατιωτικές αρχές διενεργούνται ανακρίσεις για να διαπιστωθεί αν τα πυρομαχικά εκλάπησαν από την Μονάδα στην οποίαν υπηρετεί ο στρατιώτης.

πριν 12 χρόνια

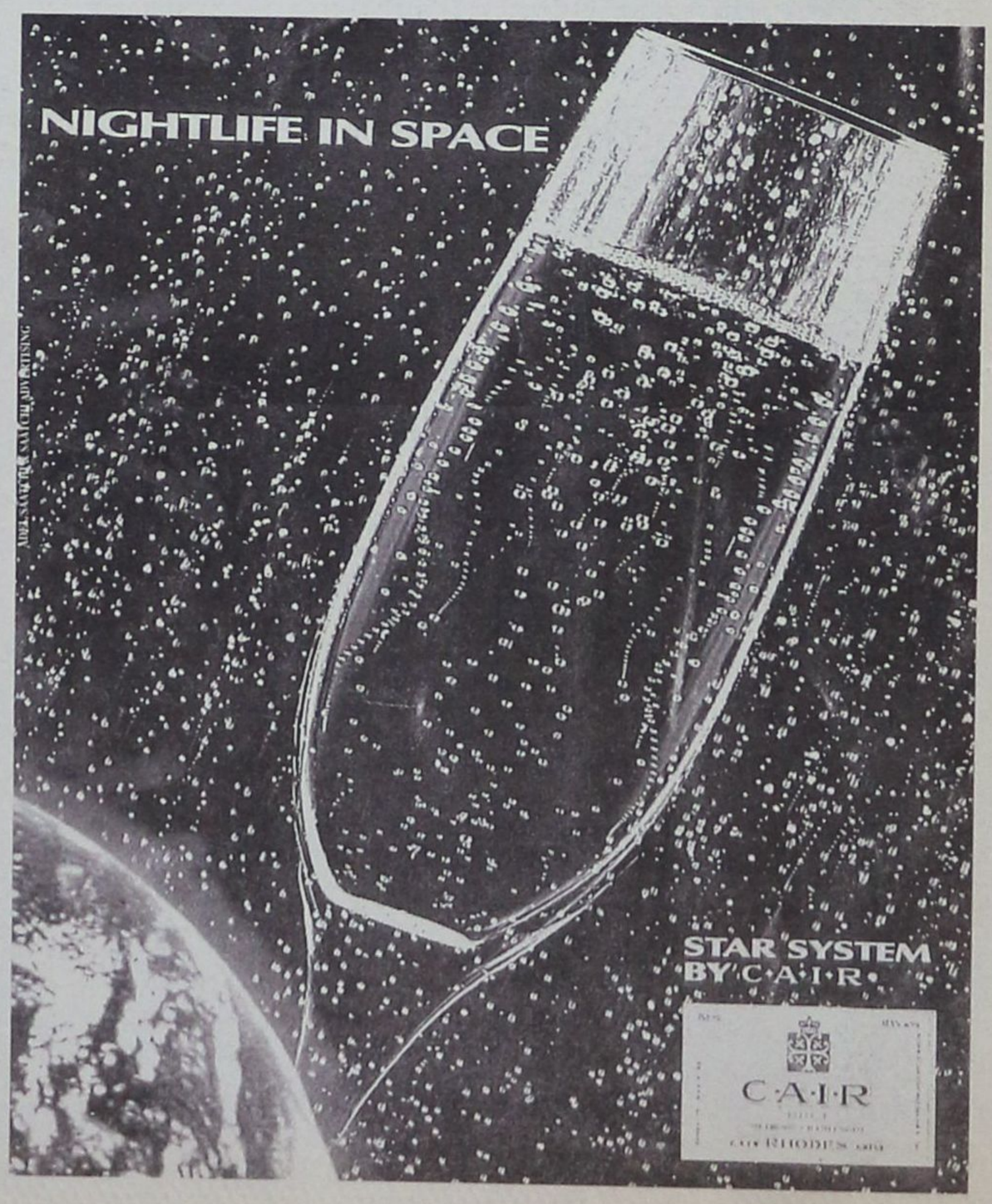

ΙΔΙΑΙΤΕΡΩΣ ΑΡΝΗΤΙΚΗ Η ΨΥΧΟΛΟΓΙΑ ΤΩΝ ΕΠΕΝΔΥΤΩΝ

«Μίνι κραχ» χθες στο Χρηματιστήριο!

✓ Μεγάλη πτώση 5,29% του γενικού δείκτη στις 4.475,10 μονάδες
✓ «Βουτιά» 9,26% της παράλληλης αγοράς



ΑΘΗΝΑ 14 (ΑΠΕ)

Μεγάλη πτώση 5,29% του γενικού δείκτη στις 4.475,10 μονάδες -"Βουτιά" 9,26% της Παράλληλης αγοράς - Στα 196 δισ.δρχ. ο τζίρος.

Με μεγάλη πτώση έκλεισαν οι τιμές των μετοχών σήμερα στο ΧΑΑ, καθώς η ψυχολογία των επενδυτών παρουσιάζεται ιδιαίτερα αρνητική τροφοδοτώντας μαζικές πωλήσεις σε όλες τις κατηγορίες μετοχών. Οι μαζικές πωλήσεις στις οποίες προχώρησαν από χθες ξένοι και Ελληνες θεσμικοί επενδυτές, έπληξαν σήμερα περαιτέρω την ψυχολογία της ευρείας μάζας των ιδιωτών επενδυτών. Σύμφωνα με ορισμένους αναλυτές, η Σοφοκλέους υφίσταται το κόστος μετάβασης από το καθεστώς της αναπτυσσόμενης αγοράς σε εκείνο της ώριμης και αρκετά ξένα κεφάλαια που επενδύουν σε αναπτυσσόμενες αγορές, ρευστοποιούν τις θέσεις τους στην ελληνική χρηματιστηριακή αγορά. Με ισχυρή πτώση έκλεισαν οι τιμές όλων των επιμέρους κατηγοριών και τη μεγαλύτερη πτώση, που προσέγγισε το απόλυτο όριο του 10%, κατέγραψαν οι μετοχές της Παράλληλης αγοράς. Ο γενικός δείκτης τιμών στη διάρκεια των συναλλαγών υποχώρησε έως το επίπεδο των 4.368,84 μονάδων, όταν κατέγραφε απώλειες έως και 7,53%. Ο Γενικός Δείκτης Τιμών έκλεισε τελικά στις 4.475,10 μονάδες, έναντι 4.724,84 μονάδων της προηγουμένης μέρας, καταγράφοντας πτώση 249,70 μονάδων ή σε ποσοστό 5,29%. Ο δείκτης FTSE/ASE 20 έκλεισε στις 2.532,99 μονάδες, σημειώνοντας υποχώρηση κατά 4,68%, ενώ ο δείκτης FTSE/ASE 40 έκλεισε στις 604,90 μονάδες, παρουσιάζοντας υποχώρηση σε ποσοστό 7,32%. Οι επιμέρους δείκτες έκλεισαν ως εξής:

Τραπεζικός	8.653,50	-4,84%
Λήζινγκ	939,47	-7,55%
Ασφάλειες	3.059,24	-6,30%
Επενδύσεις	1.870,12	-5,49%
Κατασκευές	2.207,84	-7,87%
Βιομηχανίες	2.675,42	-5,40%
Διαφόρων	4.428,10	-6,62%
Συμμετοχών	5.130,32	-5,13%
Παράλληλη Αγορά	800,91	-9,26%

Από τις 342 μετοχές που πραγματοποίησαν πράξη, μόνο 14 έκλεισαν με άνοδο και 328 με πτώση. Ο όγκος των συναλλαγών ανήλθε στα 196 δισ. δρχ., ενώ τη μεγαλύτερη συναλλακτική δραστηριότητα σε αξία συναλλαγών παρουσίασαν οι μετοχές των εταιριών: ΟΤΕ με 19 δισ.δρχ., ΕΘΝΙΚΗ με 12 δισ.δρχ., ΕΜΠΟΡΙΚΗ με 8,9 δισ.δρχ. και ΑΛΦΑ ΠΙΣΤΕΩΣ με 8 δισ.δρχ.

Η τιμή της τελευταίας πράξης των 20 μετοχών του δείκτη FTSE/ASE 20 έχει ως εξής:

Εθνική	22.940
Πίστεως	21.500
Εμπορική	20.760
Ιονική	14.580
Εργασίας	7.790
Eurobank	10.620
Πειραιώς	6.850
Μακ.Θράκης	6.560
Xiosbank	7.190
ΟΤΕ	9.155
Panafon	4.390
ΕΛΠΕ	4.510
Επιχ.Αττικής	4.050
Ιντρακόμ	13.500
ΕΛΒΑΛ	2.650
Μινωϊκές	6.200
Βιοχάλκο	4.910
Τρία Εψιλον	6.100
Ηρακλής	9.400
Τιτάν (κ)	13.900

(Αναλυτικό ρεπορτάζ δημοσιεύεται στην σελίδα 22)

Rodos Park SUITES HOTEL
HEALTH Center
ΑΝΑΚΟΙΝΩΣΗ
Το ξενοδοχείο PODOS PARK σας ενημερώνει ότι με την έναρξη της καινούργιας περιόδου έχουν ξεκινήσει οι εγγραφές και τα προγράμματα του Health Center. Οι ενδιαφερόμενοι και τα μέλη του Health Center μπορούν να επικοινωνούν καθημερινά με τον υπεύθυνο γυμναστή κο Νικήτα Τσαβαρή.
Για περισσότερες πληροφορίες και εγγραφές στα τηλέφωνα του ξενοδοχείου
Rodos Park SUITES HOTEL
Ρήγα Φεραίου 12 85 100 Ρόδος
Τηλέφωνο: 24612 ή 89700

ΜΠΑ-ΜΠΑ-ΛΟΥΝΑ CAFE
ΠΑΙΔΙΚΑ ΠΑΡΤΥ
Παιδικά πάρτυ γενεθλίων, εορτών ή όποια άλλη εκδήλωση
BABY PARKING
ΚΑΦΕΤΕΡΙΑ
απολαύστε τον καφέ με τους φίλους σας και τα παιδιά σας παίζοντας υπό την επίβλεψη της παιδαγωγού
Ρόδου Λίνδου και Δημητρίου Αναστασιάδη γωνία.
Τηλ. 75360, 21356, κιν. 0945816205

Δ·Α·Ν·Ε· SEA LINE
5ΗΜΕΡΗ ΠΑΣΧΑΛΙΝΗ ΕΚΔΡΟΜΗ ΣΤΟ ΝΑΥΠΛΙΟ ΚΑΙ ΣΤΗ ΜΗΛΟ
Με το F/B ΡΟΔΟΣ από 28/4 έως 2/5
Η Εταιρεία ΔΑΝΕ SEA LINE διοργανώνει 5ημέρη Πασχαλινή εκδρομή στο Ναύπλιο και στη Μήλο
Πρόγραμμα εκδρομής
Αναχώρηση από Ρόδο 28/4 Μ. ΠΑΡΑΣΚΕΥΗ ώρα 13.30
Αφιξη Αστυπάλαια (για την ακολουθία Επιταφίου) ώρα 19.30
Αναχώρηση από Αστυπάλαια 28/4 Μ. ΠΑΡΑΣΚΕΥΗ ώρα 23.00
Αφιξη στο Ναύπλιο 29/4 Μ. ΣΑΒΒΑΤΟ ώρα 10.00
Αναχώρηση από Ναύπλιο 1/5 ΔΕΥΤΕΡΑ ΤΟΥ ΠΑΣΧΑ ώρα 03.00
Αφιξη στη Μήλο 1/5 ΔΕΥΤΕΡΑ ΤΟΥ ΠΑΣΧΑ ώρα 08.30
Αναχώρηση από Μήλο 1/5 ΔΕΥΤΕΡΑ ΤΟΥ ΠΑΣΧΑ ώρα 20.00
Αφιξη στη Ρόδο 2/5 ΤΡΙΤΗ ώρα 08.00
Τιμές
• 2κλινη Εξωτερική καμπίνα 59.000 δρχ. το άτομο
• 2κλινη Εσωτερική καμπίνα 49.000 δρχ. το άτομο
• 4κλινη Εξωτερική καμπίνα 49.000 δρχ. το άτομο
• 4κλινη Εσωτερική καμπίνα 39.000 δρχ. το άτομο
• Ι.Χ. αυτοκίνητο 12.000 δρχ.
• Παιδιά έως 12 ετών έκπτωση 50%
Στην τιμή συμπεριλαμβάνεται το δείπνο του Μ. Σαββάτου και το πρωινό της Κυριακής του Πάσχα
Προαιρετική εκδρομή στο Μυστρά ή στη Μονεμβάσια
Πληροφορίες Κεντρικό Πρακτορείο Ρόδου Τηλ. 77078 (7 γραμμές) και στον ταξιδιωτικό σας Πράκτορα


ΖΩΟΤΡΟΦΕΣ ΤΣΙΓΑΡΙΔΗΣ Α.Ε.
Διαθέτουμε σε εξαιρετικά χαμηλές τιμές προϊόντα νέας σοδειάς σε άριστη ποιότητα.
Καλαμπόκι 52
Βαμβακόπιτα 52
Ζαχαρόπιτα 50
και όλα τα φυράματα.
ΚΕΝΤΡΙΚΟ ΑΣΓΟΥΡΟΥ
Αγ. Βαρβάρα
Τηλ. 62752 - 62850 - 64904
Υποκαταστήματα 1) Αρχάγγελος
2) Βληχά Λίνδος